Danskernes Historie Online
Danske Slægtsforskeres Bibliotek

Dette værk er downloadet fra Danskernes Historie Online

Danskernes Historie Online er Danmarks største digitaliserings-projekt af litteratur inden for emner som personalhistorie, lokalhistorie og slægtsforskning. Biblioteket hører under den almennyttige forening Danske Slægtsforskere. Vi bevarer vores fælles kulturarv, digitaliserer den og stiller den til rådighed for alle interesserede.

Støt vores arbejde – Bliv sponsor

Som sponsor i biblioteket opnår du en række fordele. Læs mere om fordele og sponsorat her: https://slaegtsbibliotek.dk/sponsorat

Ophavsret

Biblioteket indeholder værker både med og uden ophavsret. For værker, som er omfattet af ophavsret, må PDF-filen kun benyttes til personligt brug.

Links

Slægtsforskernes Bibliotek: https://slaegtsbibliotek.dk
Danske Slægtsforskere: https://slaegt.dk

MØD DEM I MOSTRUP'S

DEN GRØNNE VEJVISER

'98

20. årgang

Vand - Varme - Sanitet

MØLDRUP VVS

Aut. GAS og VANDMESTER
Mogens Kastrup Nielsen

MØLLEGADE 4
9632 MØLDRUP

86 69 20 99

BILTELEFON 40 20 93 99
TELEFAX 86 69 18 96

Skals Murer- & Entreprenør-forretning

v/ Henning Sørensen
Hovedgaden 74
8832 Skals

ALT MURER- OG ENTREPRENØRARBEJDE UDFØRES

TLF. 86 69 45 70
Biltlf. 30 86 45 70

Murer-, Tømrer- og Entreprenørfirmaet

Aut. kloakmester

FREDBORG A•S

Nørremarkvej 14, Nr. Rind
8832 Skals

Tlf. 86 69 60 35
Bil 40 30 75 40 - Fax 86 69 62 60

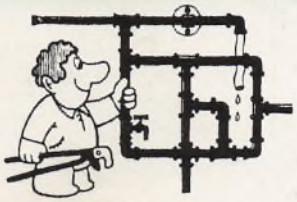

- VAND
- VARME
- SANITET
- NATURGAS
- SOLVARME

Bad & Energi

Tonnys VVS

v/TONNY SØRENSEN
Aut. gas- vand- og sanitetsmester
Erhvervsvej 23, Møldrup

86 69 18 38
Biltlf. 30 86 18 38
Fax 86 69 18 77

Medlem af
DANSK VVS
INSTALLATØR FORENING

Møldrup El

9632 Møldrup - Tlf. 86 69 14 87
Afdeling af Skals Installationsforretning A/S

ARNOLD B
ARNOLD B
ARNOLD B
ARNOLD B

Arnold D
TØMMERHANDEL & BYGGEMARKED
DENDEK
ERHVERVSVEJ 4 • MØLDRUP • 86 69 13 00

Entreprenørfirmaet
KRISTIAN HANSEN ApS



ENTREPRENØR- OG MURERARBEJDE
Harhøjvej 2 . Aalestrup

98 64 82 36
Bil 30 98 70 37

'98

MØLDRUP KOMMUNE

Hvor findes den lokale bager?

på **MOSTRUP'S** Gule Sider!



GRISE OG KREATURKØRSEL
SAND OG GRUS
UDLEJNING AF CONTAINER

Skringstrup Vognmandsforretning ApS

Tingvej 63, Tostrup, 9632 Møldrup

86 69 13 72

40 71 43 77 - 30 82 56 09
30 27 64 97

SKALS REGNSKABSSERVICE

Hovedgaden 26, Skals
v/ Ulla Nielsen

Jeg udfører alt indenfor:



- Alm. kontorassistance (gerne hos Dem)
- Fakturering
- Debitor/kreditorstyring
- Finansbogføring
- Momsregnskaber/-årsregnskaber m.v.
- Selvangivelser

86 69 50 99

Bil 30 81 77 12
Fax 86 69 50 91

Mostrup's Vejviser 1998



Kommunekontoret i Møldrup med skulptur: Møllens vinge.

Mostrup's Vejviser i Møldrup Kommune

Vejviseren er det naturlige opslagsværk, når du skal orientere dig, netop fordi den er redigeret i tæt samarbejde med borgerne, det lokale erhvervsliv og kommunen.
Udover generel information om navne, adresser og telefonnumre på kommunens borgere, firmaer, foreninger og detaljerede kort over kommunen, er vejviseren et effektivt informationsmedie for kommunen, der naturligt ønsker at imødekomme borgernes øgede behov for information.

Nyheder

Vejviserens informationer om kommunen ligger på Internettet. Disse data finder du under www.ditdanmark.dk. Det betyder, at alle, der har adgang til Internettet, har mulighed for at få oplysninger om kommunen.

Gode idéer

Vi ønsker selvfølgelig at gøre en god vejviser endnu bedre. Derfor vil vi gerne høre fra dig. Har du en god idè eller en rettelse til vejviseren, så fortæl os det venligst. Du kan ringe til os på telefon 33 97 03 33, sende en e-mail: mostrup@mostrup.dk. eller bruge rettelseskupon/tlf. bagest i afsnittet Information.

Omdeling

Mostrup's Vejviser omdeles gratis til alle husstande, butikker, kontorer og institutioner i kommunen.
Har du brug for flere eksemplarer, kan de købes gennem Mostrup eller hos din lokale boghandler.

Information

Side 6

Kommunen 6
Serviceinformation til borgerne 11-18

Offentlige serviceydelser . 19
Amt og Statsamt 20
Ministerier 28
Servicetelefonnumre 33
Telefonselvvalg 34
Postnumre 35
Fredede arealer 45
Rettelseskupon/tlf. 47

Navne

Side 49

Alfabetisk oversigt over navne på borgere, firmaer, foreninger, institutioner, skoler m.m.

Adresser

Side 75

Alfabetisk oversigt over gader og veje med borgere, firmaer, institutioner, skoler m.m.

Kort

Side 102

Kort over kommunen med gadefortegnelse

Mostrup's Gule Sider

Side 111

Oversigt over virksomheder, firmaer, forretninger, foreninger, institutioner m.m. optaget i brancheorden

Hjælp

Alarm 112

-og bliv ved telefonen, indtil melding er afgivet.

Du skal give besked om:

Hvor ulykken er sket.
Hvad der er sket.
Hvor mange der er kommet til skade.
Hvorfra der ringes.



Politi

Politikontoret i Møldrup 86691914
Politikontoret i Viborg
Døgnvagt 86621800

El-forsyning

HEF - Himmerlands
Elforsyning A.m.b.A. 99369936
MEF - Midtjysk Elforsyning 86805900

Vandforsyning

De private vandværker
Se Mostrup's Gule Sider

Naturgas

Døgnvagt 86626010

Kemikalieudslip

Kald alarmcentralen

Varmeforsyning

Klejtrup Kraftvarmeværk A.m.b.A. 98546604
Møldrup Varmeværk An/S 86692047
Skals Kraftvarmeværk A.m.b.A. 86694923
Ulbjerg Kraftvarmeværk A.m.b.A. 86697381

Lægevagt 86602777

Mostrup's 1998

Mostrup's i Møldrup Kommune

Officiel vejviser redigeret i samarbejde med Møldrup Kommune.
20. årgang
Udgivet i december 1997
Oplag: 4.300

Pris kr. 131,25 incl. moms
Hertil kommer forsendelsesomkostninger.
Vejviseren sælges gennem forlaget eller boghandelen.

Vejviserens oplysninger er indhentet i perioden 25. august 1997 - 24. oktober 1997.
Personoplysningerne er ajourført 15. oktober 1997.

Lokalfotos i Information venligst udlånt af Møldrup Kommune.

Redaktionen påtager sig intet ansvar for fejl eller mangler, der trods stor omhu måtte findes i vejviseren.

Tryk m.v.

Sats: Dansk EDB Satscentrum A/S
Tryk: Vestjysk Rotation I/S
Bogbind: Dansk Forlags Indbinding A/S

© Mostrups Forlag A/S
(Telia InfoMedia A/S) 1979
Tekst, udformning og systematik er beskyttet i h.t. lov om ophavsret og må derfor ikke gengives uden tilladelse fra udgiveren.

Mostrups Forlag A/S (Telia InfoMedia A/S)
Farvergade 2
Postboks 2190
1017 København K
Telefon 33970333
Fax 33140991 (III)
e-mail: mostrup@mostrup.dk
www.mostrup.dk
Giro 210-4555
Reg.nr. 224.595

MEDLEM AF:
EUROPEAN ASSOCIATION OF DIRECTORY PUBLISHERS
SADP SCANDINAVIAN ASSOCIATION OF DIRECTORY PUBLISHERS

Borgmesteren har ordet

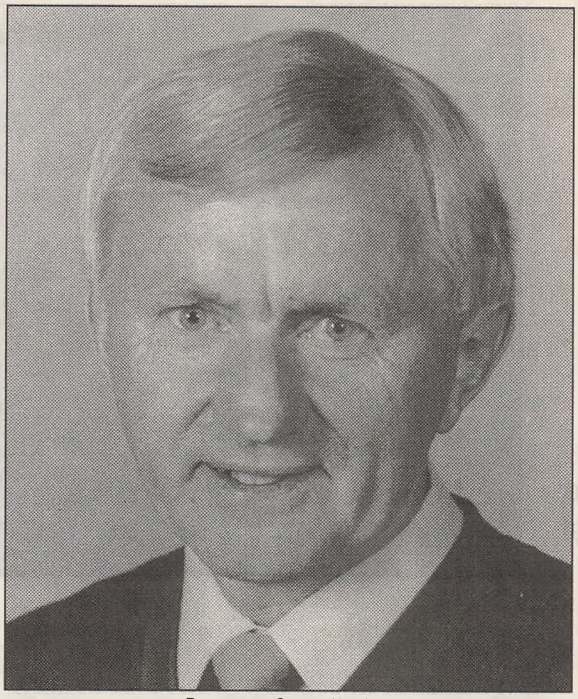

Borgmester Gunnar Korsbæk

Kære medborger

Her har du en ny udgave af Mostrups Vejviser for Møldrup Kommune. Det er en praktisk bog at have ved hånden, for den giver dig en masse nyttige oplysninger, som du kan få brug for i det daglige. Det gælder ikke mindst for tilflyttere til kommunen

Velkommen

Til nye medborgere skal der lyde et særligt velkommen til Møldrup Kommune. Her gør vi alt for, at du skal føle dig godt til rette.

Service

Møldrup Kommune har som mål at give sine medborgere den bedst mulige service, og Vejviseren her udgør en del af denne service. Vore ansatte gør også deres bedste for at leve op til dette mål.

Positiv udvikling

Af en landkommune at være har Møldrup Kommune et pænt serviceniveau. Det er også nødvendigt for at tiltrække nye borgere, og dem får vi heldigvis adskillige af hvert år. Det er en stor glæde for os, at kommunens indbyggertal stiger pænt. Det viser, at vor kommune er inde i en positiv udvikling.

Sammenhold

Forhåbentlig kan du i denne Vejviser finde oplysninger om alt, hvad der er af lokal interesse. Til slut vil jeg opfordre alle kommunens indbyggere til at støtte vor lokale handlende, så at vi hver især giver et bidrag til sammenhold og udvikling i vor kommune.

Med venlig hilsen

Gunnar Korsbæk
Borgmester

Erhvervs- og Turistkontoret samt Turistrådet har ordet



Turisme

Møldrup Kommunes Turistråd arbejder for, at turistseværdigheder og overnatningsmuligheder bliver bedre kendt. Gennem forskellige aktiviteter satses der på, at turisterne får en god service i form af cykel- og vandreture.



Yderligere oplysninger fås hos

Erhvervs- og Turistkontoret
Nørregade 22 C
9632 Møldrup
Tlf. 86 69 21 21
Mobiltelefon 20 33 55 21
Telefax 86 69 19 21

Erhvervs- og Turistchef
Bent Hansen

Formanden for Turistrådet
Arne Sigvardsen
Tjørnevej 15
8832 Skals
Tlf. 86 69 42 39

Boliger i Møldrup Kommune

Boligselskabet har i 1960'erne bygget 10 huse på Egevej, Skals (type I) og i 1970'erne blev der bygget yderligere 18 huse på Ejstrupvej og Møllevej (type II).

I 2 vær. 2 kam. 105 m²	indskud kr. 9.000	mdl. leje kr. 2.900	
II 2 vær. 3 kam. 116 m²	indskud kr. 11.000	mdl. leje kr. 2.900	excl. varme

I 1985/86 er der bygget 15 huse 5 forskellige steder i kommunen. Husene er beliggende:

Vestergade 5, Møldrup .....2 stk. 2 vær. og 4 stk. 3 vær.
Bakken 6, Ulbjerg ..... 2 stk. 3 vær.
Nørremarksvej 2, Nr. rind ..... 2 stk. 3 vær.
Herredsvejen 91, Bjerregrav ..... 2 stk. 3 vær.
Diget 6, Klejtrup ..... 2 stk. 3 vær. og 1 stk. 4 vær.

Husene er på 60, 76 og 79 m² samt en i Klejtrup på 96 m².

Indskud:		
2 vær. kr. 9.400	Mdl. leje:	2 vær. kr. 2.420
3 vær. kr. 11.000	excl.	3 vær. kr. 2.965
4 vær. kr. 13.000	varme	4 vær. kr. 3.510

Husene er alle moderne indrettede med nødvendige faciliteter og med en anlagt, individuel have, som skal holdes af lejer.

Boligselskabet Viborg Amt
Advokatkontoret
Sct. Mathiasgade 31, 8800 Viborg
Tlf. 86 62 61 26 - Kontortid 9-16

Vi ka' li' at arbejde med tryk på...

Prepress
Ark offset
Heatset og coldset rotation

Et moderne offsettrykkeri med produktion i alle faser

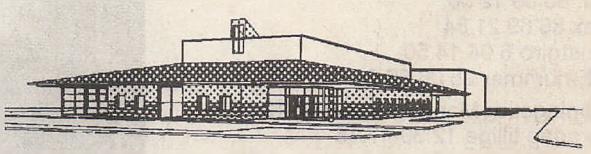

VESTJYSK ROTATION I/S
Nr. Bjertvej 21 · 7830 Vinderup
Telefon 97 44 14 00 · Telefax 97 44 29 88

I/S THORUP MASKINSTATION
Al jord- og kloakarbejde





LANDSFORENINGEN DANSKE MASKINSTATIONER

HØJTRYKSSPULING AF KLOAKKER
Døgnvagt

AUTORISERET KLOAK-MESTER

Tlf. 98 55 11 15 - 98 55 14 22 - 98 51 11 50
Biltlf. 30 96 05 15

Aut. kloakmester
Hans J. og Hans P. Knudsen
Boldrupvej 175 - Thorup - 9610 Nørager

Kommunen

Møldrup Kommune

Administrationsbygningen

Nørregade 15
9632 Møldrup
Tlf. 86 69 12 00
Fax 86 69 21 84
Postgiro 6 04 14 50
SE-nummer 25 06 69 28

Åbningstid: Mandag-fredag 9-12.30, torsdag tillige 12.30-17.15

Telefontid: Mandag-torsdag 9-15.30, torsdag tillige 15.30-17.15, fredag 9-13
(Hvor intet andet er anført, er adresse, tlf. og eksp. som ovenfor).

Areal i ha 21.200
Folketal 1/7 1997 ..... 7.513

Beskatning 1998

Komm. udskr.procent 20,2
Amtskomm. udskr.procent 12
Kirkeskatteprocent 1,1
Beskatning ialt 33,3ÆL2
Komm. gr.skyldspromille 8,5
Amtskomm. gr.skyldspromille 10,0
Grundskyldspromille ialt 18,5

Personfradrag 1998.

Unge ugifte under 18 år . 22.500 kr.
Andre ..... 31.400 kr.

Beløbsgrænser 1998

Topskat ..... 251.200 kr.
Mellemskat ..... 139.000 kr.

Kommunevalget 16. nov. 1993

Vælgere 5.532
Gyldige stemmer 4.255
Blanke og ugyldige 53
Ialt afgivne stemmer 4.308
Stemmeprocent 77,87

Stemmefordeling (mandater):
A 605 (2), B 114 (0), C 246 (1), F 270 (1), V 1.661 (6), Z 330 (1), L (Klejtrup Sogneliste) 286 (1), N (Skals og Omegns Fællesliste) 581 (3), O (Ulbjerg-Lynderup Fællesliste) 162 (0)
Valgforbund mellem A, B og F, mellem C, V (V1, V2, V3, V4) og Z samt mellem L, N og O



Ulbjerg skole.

Kommunalbestyrelse

Kommunevalget 18. november 1997

På grund af kommunevalget er oplysninger om byråd, nævn samt kommissioner kun gældende til 31. december 1997; men efter 1. januar 1998 kan oplysningerne findes på internettet, www.ditdanmark.dk.

Borgmester:

Overlærer
Gunnar Korsbæk ..... (V1)
Møllebækvej 1, Bjerregrav,
9632 Møldrup, 86 69 14 59

Viceborgmester:

Ekspeditionschef
Niels Ole Olesen ..... (N)
Ådalsvej 4, 8832 Skals, 86 69 44 93

Øvrige medlemmer:

Lise Elmgaard Larsen ..... (F)
Kærvej 22, 8832 Skals, 86 69 46 19
Chauffør
Børge Fisker ..... (V3)
Nygade 11, 9632 Møldrup,
86 69 14 07
Børnehaveleder
Else Marie Dreiø ..... (A)
Møllebækvej 9, Bjerregrav,
9632 Møldrup, 86 69 12 89
Skoleinspektør
Erik Christiansen ..... (V2)
Håndværkervej 16, Ulbjerg,
8832 Skals, 86 69 71 56
Gårdejer
Ib Bjerregaard ..... (V2)
Nørremarkvej 23, Låstrup,
8832 Skals, 86 69 62 07
Viceskoleinspektør
John L. Tøth ..... (A)
Mosevænget 4, 9632 Møldrup,
86 69 11 45
Chauffør
Mogens Iversen ..... (C)
Kirketoften 5, Bjerregrav,
9632 Møldrup, 86 69 10 01
Souschef
Jon Pugholm ..... (L)
Fuglevænget 48, Klejtrup,
9500 Hobro, 98 54 66 04
Gårdejer
Kresten Rasmussen ..... (V1)
Hvilsomvej 6, Hejring, 9500 Hobro,
98 54 60 04
Pens. Postbud
Leif Lange ..... (V1)
Vandværksvej 5, Klejtrup,
9500 Hobro, 98 54 64 01
Fabrikant
Niels Klavsen ..... (N)
Vestervænget 32, 8832 Skals,
86 69 47 97
Niels Peder Finsen ..... (Z)
Mariendalvej 3, Hvolris,
9632 Møldrup, 98 54 64 52
Gårdejer
Sussi Sølager ..... (V)
Nørremarkvej 16, Låstrup,
8832 Skals, 86 69 61 38

Udvalg

Økonomiudvalg

Fmd.: Gunnar Korsbæk, Mogens Iversen, Niels Ole Olesen, Jon Pugholm, John L. Tøth

Stående udvalg

Personudvalget

Fmd.: Børge Fisker, Leif Lange, Ib Bjerregard, Sussi Sølager, Niels Klavsen

Teknisk udvalg

Fmd.: Erik Christiansen, Kresten Rasmussen, Niels Peder Finsen, Lise Elmgaard Larsen, Else Marie Dreiø

Øvrige udvalg og nævn

Skatteankenævn

Fmd.: Leif Lange.

Folkeoplysningsudvalg

Fmd.: Lærer Niels Højer Christensen

Landvæsensnævn

Fmd.: Knud Vestergaard



Centerbygning på Hjarbæk Fjord Golf Center, Lynderup

Administration

Kommunaldirektør

Poul Erik Pedersen

Underskriftsbemyndigede

Dokumenter vedrørende kommunens køb og salg af fast ejendom, optagelse af lån og påtagelse af garantiforpligtelser skal underskrives af:

Borgmester Gunnar Korsbæk, stedfortræder: viceborgmester samt af kommunaldirektør Poul Erik Pedersen, stedfortræder: centralforvaltningschef/vicekommunaldirektør Niels Vasegaard eller afdelingsleder Niels Hou.

Sekretariat

Fuldmægtig: Finn Jensen

Træffetider

Borgmester: De første 5 dage i ugen kl. 10-11 på Borgmesterkontoret samt efter aftale.

Formanden for personudvalget: Torsdage kl. 16-17 i Personforvaltningen samt efter aftale.

Formanden for teknisk udvalg: Torsdage kl. 16-17 i Teknisk Afdeling samt efter aftale.

Hersom-Bjerregrav Centralskole

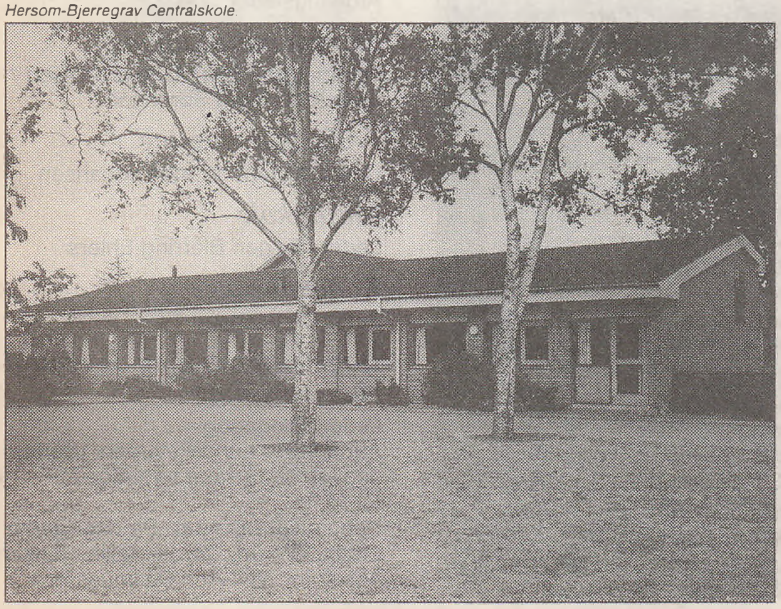

Centralforvaltningen

Forvaltningschef/ vicekommunaldirektør: Niels Vasegaard
Souschef: Skatteinspektør Kay Klitgaard

Løn- og personale

Fuldmægtig: Poul Eriksen
Overassistenter: Erna Kjeldgaard, Mette Mogensen

Kommunale forsikringer, kommunedatasikkerhed, vejviser og postindgang

Eksp.sekr.: Leif Andersen

Information, telefonomstilling, folkeregister og sygesikring

Overassistent: Dorit Sørensen
Assistent: Jette Østergaard

Teknik- og miljøområdet

Afdelingsleder: Afdelingsing. Niels Hou

Teknisk afdelings sekretariat

Eksp.sekr.: Per Ørris Poulsen
Assistent: Ingrid Gislum

Veje og kloak

Afdelingsleder: Niels Hou

INFO

Miljø, tilsyn med vandløb, landbrug og virksomheder
Biolog: Flemming Andersen

Ejendomsadministration
Grundsalg, bygnings- og boligregister, renovation og tilskud til forbedring af boliger.
Teknisk assistent:
Inge Marie Refsgaard

Ejendomsskat, offentlig ejendomsvurdering, skødepåtegning og drift af kommunale udlejningsejendomme
Overassistent:
Kirsten Troelsen Velling

Byggesagsbehandling og kommunale ejendomme
Bygningskonstruktør:
Hans Peter Pedersen
Bygningsingeniør: Villy Christensen
Bygningsinspektør:
Hans Peter Pedersen

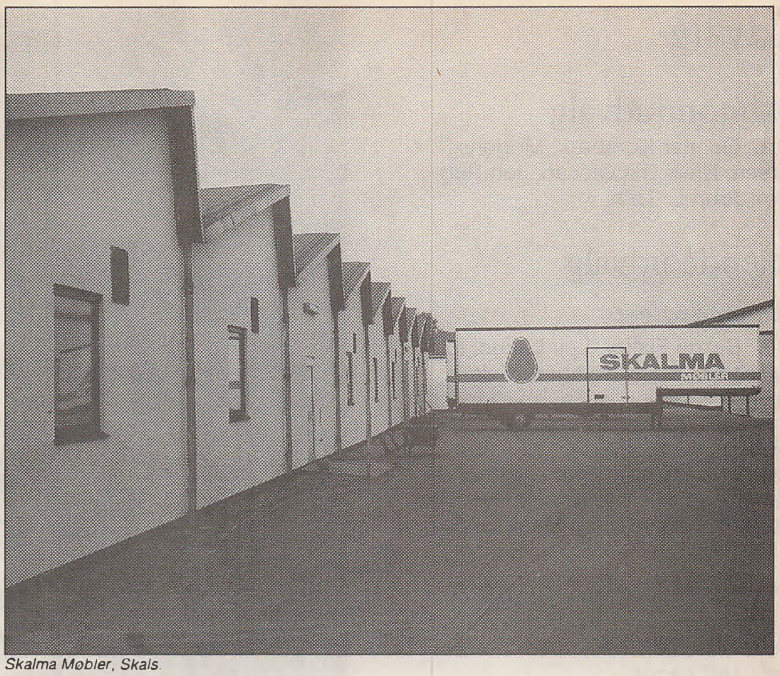

Skalma Møbler, Skals.

Beredskab
Beredskabschef:
Hans Peter Pedersen
Indsatsleder: Villy Christensen
Vagtvogn: Mobiltelefon 30 97 29 12

Kommunegartner
Svend Trinderup Pedersen

Økonomiområdet
Afdelingsleder: Kim Lyngsø

Budget og regnskab
Afdelingsleder: Kim Lyngsø
Overassistent: Ida Lauridsen

Bogholderi og kasse
Overassistenter: Birte Jensen, Ida Lauridsen

Incasso og daginstitutionsbetaling
Fuldmægtig: Anna Grethe Pedersen
Overassistent: Lone Kjærsgård

Skatteområdet
Afdelingsleder: Skatteinspektør Kay Klitgaard

Ligning og revision
Skatterevisor: Klaus Jeppesen

Fuldmægtige: Jytte Andersen, Knud Jensen
Assistenter: Niels-Martin Husum Andersen, Jens Østrup Pedersen

Ekspedition
Overassistent: Mette Svendsen

Hvolris området.


Person-forvaltningen
Personforvaltningschef:
Oluf Christensen

Budget og regnskab
Eksp.sekr.: Laura Clausen
Assistent: Vivi-Ann Rasmussen

Skole- og familieområdet
Afdelingsleder: Vakant

Skoleadministration
Fuldmægtig: Elin Markvard Olsen
Assistent: Inger Sørensen

Fritidsundervisning
Overassistent: Kirsten Johansen

Musikskole
Leder: Jørgen Bierring Ehlers

Kommunelæge
Peter Christensen

Dagplejeformidling og central pladsanvisning
Leder: Pædagog
Anna Marie Lund Petersen, træffes dagligt 12-13 samt torsdage kl. 12-17.15
Dagplejeassistenter: Pædagogerne Emma Glerup, Gerda Møller Hansen
Assistent: Vivi-Ann Rasmussen

Sundheds- og Skolesygepleje

Sundhedsplejerske:
Solveig Hermansen, træffes på 98 55 81 31 tirsdag, torsdag og fredag 7.30-8.30 og på 86 69 12 00 torsdage 16-17
Sundhedsplejerske: Elie Qvortrup, træffes på 86 69 14 22 mandag, onsdag og fredag 8-9 og på 86 69 12 00 torsdage 15-17

Ældreområdets kontor

Irisvej 1, 9632 Møldrup, 86 69 12 00, telefax 86 69 10 06
Åbent: Mandag-torsdag 9-15, fredag 9-13
Leder af ældreområdet:
Afdelingsleder Gunnar Anderson

Området for: Hjemmepleje, plejehjem, ældreboliger, hjælpemidler og madservice m.m.

Overassistent: Dorte Christensen
Assistent: Anne Grethe Jørgensen,

Hjælpemidler, boligændringer m.v.

Ergoterapeut: Kirsten Vandkjær
Assistent: Anna Grethe Jørgensen

Hjemmeplejen

Tlf. 86 69 15 24
Ledende sygeplejerske:
Bente Solvang Poulsen
Overassistent: Dorte Christensen
Hjemmesygeplejerskerne træffes alle dage (også week-end) kl. 14-15

Aktivitetsafdelingen

(Plejecenter "Toftegården")
Nygade 2, 9632 Møldrup,
86 69 21 41
Træffetid: Mandag-fredag 8-9
Ledende beskæftigelsesvejleder:
Edit Svalgaard Nielsen
Beskæftigelsesvejleder:
Annie Egelund Nielsen

Hørekonsultation

(Plejecenter "Toftegården")
Nygade 2, 9632 Møldrup,
86 69 17 93 - 23 (gennemstilling)
Træffetid: Torsdag 10-11

Sikringsydelser og socialrådgiverne

Leder af social- og sikringsområdet:
Afdelingsleder Dorthe Jende

Underholdsbidrag og børnetilskud

Overassistent: Ingrid Kristensen

Boligsikring

Assistent: Jytte Glerup

Dagpenge og delpension

Overassistent: Benny Knudsen
Assistent: Anette Kjeldsen

Sociale pensioner og boligydelse

Fuldmægtig: Elin Tolstrup
Overassistent: Ingrid Kristensen

Børne- og ungdomstandpleje

Tandlægekonsulent: Gitte Almsøe
Overassistent: Ingrid Kristensen
Fuldmægtig: Elin Markvard Olsen

Beskæftigelse, ungdomsvejledning og hjemmeservice

Beskæftigelseskonsulent:
Ole Østergaard, træffes mandag-fredag 9-11, personlig henvendelse efter aftale
Assistent: Anette Kjeldsen

Bistandsafsnit

Rådgivning og tilsyn, støtte til børn og unge, kontante ydelser, uddannelse og plejetilladelse.

Socialrådgivning

Jørgen Sandal, Inge Juel Sørensen, Britta Bruun-Schmidt
Træffetid: Der er tidsbestilling for rådgiverne, der kan aftales med sekretæren, Jytte Glerup.

Lægekonsulent

Jørgen Christoffersen

Musikefterskolen i Klejtrup.



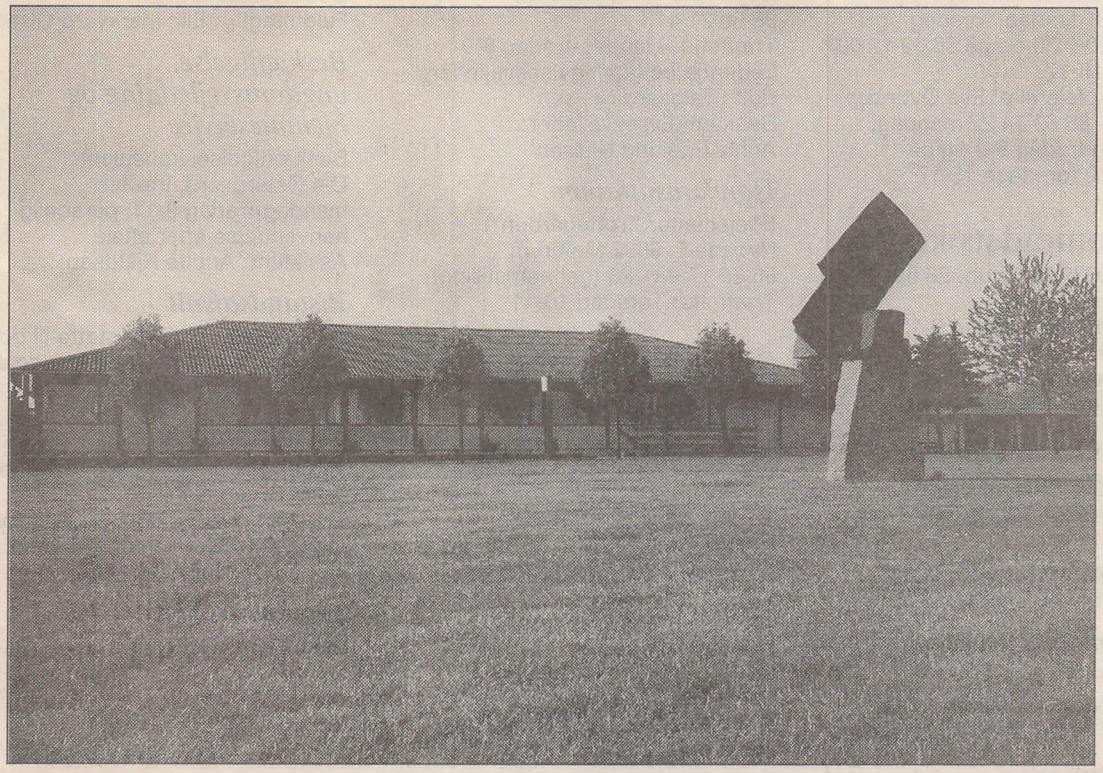

Kommunekontoret i Møldrup med skulptur: Møllens vinge

Hvolris området



Møldrup Kommune - *serviceinformation til borgerne ....*

Som noget nyt skal kommunen mindst hvert andet år over for kommunens borgere redegøre for bl.a. indholdet og omfanget af de væsentligste kommunale ydelser (styrelseslovens §62). Kommunen skal samtidig informere om sin praksis på ligestillingsområdet og om de driftsopgaver, der efter udbud udføres af andre end kommunen selv.

Du kan på de næste sider kort læse om Møldrup Kommunes væsentligste serviceydelser, herunder de overordnede målsætninger og en række praktiske oplysninger.

Emnerne og teksten er langt fra udtømmende. Serviceinformationen her i vejviseren er kun en del af den almindelige serviceinformation, som Møldrup Kommune løbende giver til sine borgere.

På side 2 i Ugeavisen informerer Møldrup Kommune hver torsdag om kommende aktiviteter, nyttige og aktuelle oplysninger, beslutninger - i kommunalbestyrelsen m.m. Information om kommunens forskellige tilbud og serviceydelser sker også i pjecer, på informationsmøder, i planer og redegørelser m.m.

Endelig er du selvfølgelig altid velkommen til at kontakte os på kommunekontoret.

Telefontider:

Man, tirs. og ons.:	9-15.30
Torsdag:	9-17.15
Fredag:	9-13

Ved personlig henvendelse:

Man, tirs. og ons.:	9-12.30
Torsdag:	9-17.15
Fredag:	9-12.30

Møldrup Kommune
Nørregade 15
9632 Møldrup
tlf. 86 69 12 00

Kønsfordeling blandt kommunens ansatte

Møldrup Kommune har ikke formuleret en ligestillingspolitik. Ved besættelse af nye og ledige stillinger ansættes den bedst kvalificerede -uanset køn.

Kønsfordelingen blandt kommunens 481 ansatte fordeler sig således (august 1997).

Kønsfordeling	Antal	
	Mænd	Kvinder
Chefer	3	0
Afdelingsledere	4	1
Institutionsledere	6	15
Dagplejen	0	44
SFO	1	15
Børnehaver	3	49
Skoler	38	83
Ældreområdet	2	146
Øvrige medarbejdere	29	42
I alt	86	395

Udlicitering af driftsopgaver

Møldrup Kommune har valgt at lade private firmaer løse nogle af kommunens driftsopgaver. Tabellen viser de driftsopgaver som i 1997 har været i udbud. Møldrup Kommune har ikke selv afgivet bud på opgaverne. Det er Møldrup Kommunes opfattelse, at opgaverne generelt er varetaget på tilfredsstillende vis.

Opgave	Opgaveløser
Renovation (dagrenovation, olie- og kemikalieaffald m.m.)	Opgaven er udliciteret via I/S Revas og udføres af private vognmænd
Oprensning af kommunens vandløb.	Opgaven løses af private entreprenører. 5-6 firmaer afgiver hvert år bud.
Vintervedligeholdelse af kommunens veje	Opgaven er fordelt på årlige kontrakter med flere vognmænd.
Vejvedligeholdelse, asfaltbelægninger	Opgaven løses af private firmaer efter indbudt licitation. 2-3 bliver indbudt.
Skolebuskørsel til skolerne samt kørsel til svømning	Opgaven er fordelt på årlige kontrakter med flere vognmænd.

INFO

Møldrup Kommune - *serviceinformation til borgerne ....*

Møldrup Kommune -et godt sted at bo

Møldrup Kommune skal være et godt sted at bo. Vore byer og landsbyer skal være levende, selvstændige og velfungerende.

Møldrup Kommune vil tilbyde borgerne service, kendetegnet ved nærhed, synlighed, medindflydelse samt omstillings- og udviklingsparathed.

Der skal altid være byggemodnede og salgsklare byggegrunde rundt i kommunen. Kommunens indbyggere skal kunne vælge mellem et varieret udbud af boligstørrelser og boligtyper.

Salg af byggegrunde

Møldrup Kommune har mange attraktive byggegrunde rundt i hele kommunen. Har du planer om at bygge hus og ønsker at købe en byggegrund, kan du henvende dig til Teknisk Afdeling og få salgsmaterialet for de forskellige udstykningsområder.

Kommunens grundpriser varierer fra område til område. Normalt vil grundpriserne ligge mellem 75.000 kr. og 130.000 kr. - incl. tilslutningsafgift til kloakforsyning.

Der er ledig erhvervsjord i kommunens fem største byer. Er du interesseret i yderligere information om kommunens erhvervsgrunde (herunder priser, erhvervsmuligheder m.m.) kan du ligeledes henvende dig til Teknisk Afdeling. Møldrup Kommunes Erhvervs- og Turistkontor yder i øvrigt rådgivnende bistand til såvel nye som eksisterende virksomheder.

Byggesager

Inden du går i gang med nybyggeri eller udvidelse af din nuværende ejerbolig/ virksomhed, skal du have en byggetilladelse.

Ved ansøgning om byggetilladelse skal du henvende dig til Teknisk Afdeling. Ansøgningen skal være skriftlig og indeholde fyldestgørende tegningsmateriale. Medarbejderne i Teknisk Afdeling kan hjælpe dig med vejledning i forbindelse med byggeprojekter, herunder udlevering af ansøgningsskema og evt. brochurematerialer.

Er der tale om opførelse af en garage, carport, udhus m.v., der ikke er større end 50 m^2 eller avls- og driftbygningerne ved landbrug, skal du blot anmelde byggearbejdet til Teknisk Afdeling.
En anmeldelse skal være skriftlig og vedlægges tegningsmateriale.
Efter indsendelse af anmeldelse, vil du inden 14 dage modtage et brev med kommunens bemærkninger.

Mindre ombygninger og ændringer, hvor husets areal ikke udvides, som f.eks. modernisering af køkken og bad, udskiftning af vinduer eller flytning af vægge, kræver hverken byggetilladelse eller anmeldelse.

Lejeboliger

Almennyttige lejeboliger findes flere steder i kommunen. Ønsker du en lejebolig, kan du enten henvende dig til Boligselskabet Viborg Amt (86 62 61 26) eller Boligselskabet Lejerbo (98 16 86 33). For at kunne komme i betragtning til en almennyttig lejebolig skal du betale et mindre gebyr for at blive indmeldt i et af de to boligselskaber. Du skal endvidere være opmærksom på, at der kan være en venteliste.

Når du bor til leje, kan du søge om boligsikring. Tildeling af boligsikring afhænger af en række forhold, bl.a. husstandens størrelse og samlede indkomst. Oplysninger herom kan fås hos Møldrup Kommunes Personforvaltning.

Kultur og fritid

Kultur- og fritidsområdet er et af Møldrup Kommunes kendemærker. Møldrup Kommune og dens lokalsamfund har tradition for et rigt foreningsliv med bl.a. mange aktive idrætsforeninger, forsamlingshuse og kirker.

Kommunen yder tilskud til aktiviteter for børn og unge under 25 år. Disse aktiviteter varetages af spejderorganisationer, børne- og ungdomsforeninger med forskelligt tilhørsforhold og

gymnastik- og idrætsforeninger rundt i hele kommunen.
Kommunen yder ligeledes tilskud til foreningers leje af idrætshaller, svømmehal, ridehaller og klubhuse.

Der er 5 biblioteker i kommunen. Hovedbiblioteket findes i Møldrup, mens der er filialer i Skals, Klejtrup, Ulbjerg og Bjerregrav. Der bringes bøger ud til ældre og gangbesværede, som ikke selv kan komme på biblioteket. Materialebestanden til udlån er foruden bøger og særlige videobånd også lydbøger.
Har du spørgsmål kan du kontakte kommunens Skole- og Familieafdeling eller et af bibliotekerne.

Renovation

Alle ejendomme i Møldrup Kommune har muligheden for at vælge mellem uge- eller 14-dags renovation.

Mange har endvidere taget imod tilbudet om en kompostbeholder og valgt selv at kompostere grønt og vådt køkkenaffald.

Glas og flasker samt aviser, ugeblade og andet papir kan afleveres i de grønne og hvide containere, der er placeret flere steder i kommunen. På genbrugsstationen, Erhvervsvej 17, kan alle former for affald fra private husholdninger undtagen køkkenaffald - afleveres gratis. Genbrugsstationen er åben mandag-torsdag 16-18, fredag 13-18, og lørdag 10-15. Har du i øvrigt spørgsmål omkring husholdningsaffald kan du kontakte Teknisk Afdeling.

Møldrup Kommune tilbyder gratis afhentning og behandling af brugt gearkasse- og motorolie for virksomheder. Virksomheder, der har andre typer farligt affald, kan få det hentet af miljøbilen. Modtagestationen kan give råd og vejledning om håndtering af farligt affald på 86 60 39 55.

Veje og kloak

Møldrup Kommunes vejafdeling varetager kommunens 242 km lange vejnet.

Til administration af vejene er der udarbejdet en vejfortegnelse samt et vintervedligeholdelsesregulativ. Møldrup Kommune tilstræber i vintermånederne, at de overordnede veje er ryddet, inden morgentrafikken sætter ind. Kommunen bruger grus til glatføringsbekæmpelse.

Der finde kommunale kloaksystemer i de fleste af kommunens byer. Kommunen har ansvaret for gadekloakken indtil skelbrønd. Kloakken fra skelbrønd til hus er den enkelte husejers eget ansvar.

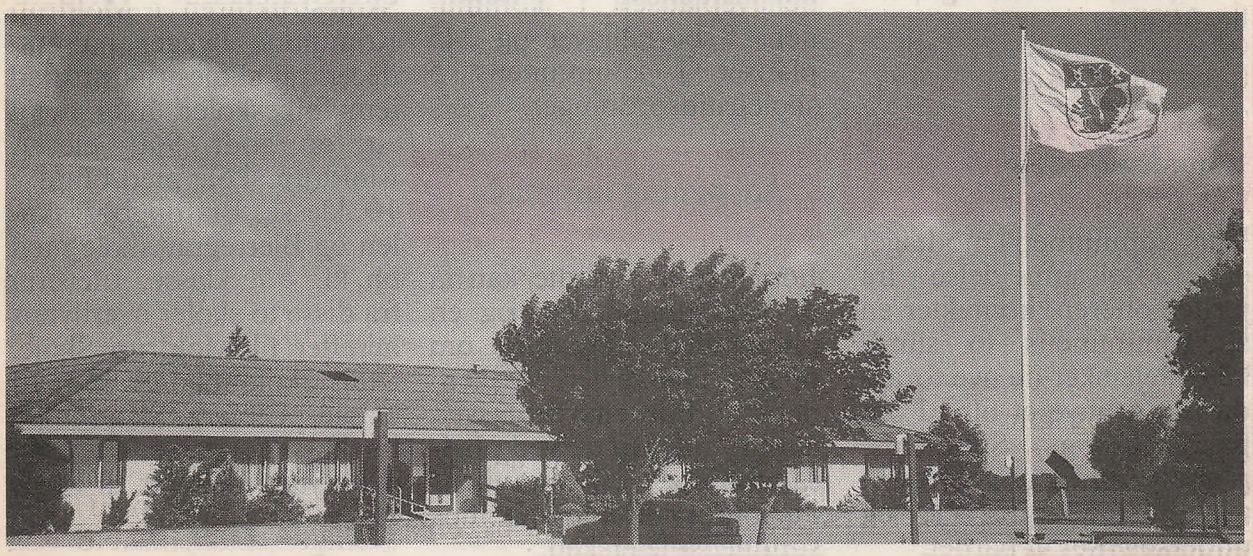

INFO

Møldrup Kommune - *serviceinformation til borgerne ....*

Børn og unge

Kommunens børnepasningstilbud skal så vidt muligt opfylde såvel børnenes behov som forældrenes behov for pasning af deres børn.

Børnepasningsinstitutionerne skal være i lokalsamfundene, så forældre og børn sikres et lokalt integreret og lokalt præget tilbud med vægt på tryghed, overskuelighed og individualitet.

Kommunens 5 folkeskoler skal satse på undervisning og samvær på et pædagogisk og fagligt højt niveau og med det klare mål at udvikle børnenes motivation til at lære samt give forståelse for og erkendelse af ansvar for egen tilværelse, for fællesskab, for samfundet og naturen.

Hvis du vil vide mere om kommunens målsætninger på børnepasningsområdet og for skolevæsenet, kan du henvende dig til Møldrup Kommunes Skole- og Familieafdeling.

Sundhedspleje

Når kommunen modtager en fødselsanmeldelse fra jordemoderen, kontakter en af kommunens to sundhedsplejersker de nye forældre for at give et tilbud om hjemmebesøg. Sundhedsplejerskerne kan vejlede i almen spædbørnspleje og undersøgelser af barnet.

Sundhedsplejerskerne følger barnet de første 8 måneder og forældrene bliver herefter tilbudt besøg, når barnet er 1 1/2 år og 2 1/2 år. Sundhedsplejerskerne har et tæt samarbejde med kommunelægen. Har du spørgsmål, kan du kontakte sundhedsplejerskerne i kommunens Skole- og Familieafdeling.

Børnepasning

Møldrup Kommune yder fuld pasningsgaranti - for så vidt angår dagpleje, børnehave og skolefritidsordning, når forældrene har et pasningsbehov. Møldrup Kommune tilstræber, at pasningen tilbydes i nærområdet, men forholdene kan nødvendiggøre, at der tilbydes plads i en fjernereliggende ordning.

I 1997 omfattede Møldrup Kommunes pasningsordninger 174 pladser fordelt på 44 dagplejere, 312 børnehavepladser i kommunens 8 børnehaver og 245 pladser i kommunens 5 skolefritidsordninger.

Ansøgning om plads

Forældre til nyfødte kan få et ansøgningsskema og en pjece med oplysning om opskrivningsregler, søskenderabat, børnehaveadresser, åbningstider m.m. ved pladsanvisningen i kommunens Personforvaltning, evt. hos sundhedsplejersken.

Dagpleje og børnehaver

Møldrup Kommunes pasningsgaranti betyder, at forældre tilbydes plads til deres børn i dagpleje eller børnehave. En plads i børnehave kan tidligst tilbydes i den måned, hvor barnet fylder 3 år.

En del af udgifterne til børnepasning betales af forældrene (30%). Forældrebetalingens størrelse fastsættes en gang årligt af kommunalbestyrelsen i forbindelse med vedtagelse af det kommende års budget. Der betales kun for 11 måneder.

Priser for pasning pr. måned.

Dagpleje

Fuldtidspleje	1.655 kr.

Børnehave

Eftermiddagsplads	425 kr.
Formiddagsplads	640 kr.
Heldagsplads	1.065 kr.

Folkeskolen

Skolestrukturen i Møldrup Kommune bygger på en decentral skolestruktur med fem folkeskoler, hvor der i alt er godt 960 elever. Møldrup skole med bh kl. - 10. klasse. Brattingborgskolen og Bjerregrav skole med bh kl. - 7. klasse. Eleverne fra disse to skoler overflyttes herefter til Møldrup Skole. Skals Skole med bh kl. - 10. klasse. Ulbjerg Skole med bh kl. - 7. klasse. Eleverne overflyttes herefter til Skals Skole.

I december måned udsender Skole- og Familieafdelingen brev om indskrivning i skole til alle familier med børn, der kan begynde i børnehaveklasse eller direkte i 1. klasse. Indskrivningen annonceres samtidig i Ugeavisen. I løbet af foråret bliver de kommende skoleelever og deres forældre inviteret til et introduktionsmøde, hvor de bl.a. kan høre mere om skolen, skolefritidsordningen og skolestarten.

Eleverne kan endvidere deltage i den kommunale musikskole. Undervisningen foregår efter skoletid på skolerne. Fra 7. klasse og til det 18. år kan kommunens unge endvidere deltage i den kommunale ungdomsskole, der byder på forskellige aktiviteter og undervisning.
Al undervisning i folkeskolen og ungdomsskolen er gratis, mens der opkræves betaling for undervisning i musikskolen.

Yderligere information kan fås på kommunens skoler eller i kommunens Skole- og Familieafdeling.

Skolefritidsordning

Skal dit barn passes før og efter skolegang, kan det få plads i skolefritidsordningen (SFO). Skolefritidsordningen gælder for alle børn fra børnehaveklasse til og med 4. klasse og tilbydes tidligst pr. 1. august i det år, hvor barnet begynder i børnehaveklasse.

Møldrup Skole, Skals Skole og Brattingborgskolen har egne skolefritidsordninger, mens der i Ulbjerg og Bjerregrav findes aldersintegreret institutioner for børnehavebørn og SFO-børn. Flere oplysninger om skolefritidsordningen kan fås på den enkelte skole, ved SFO-institutionerne eller hos pladsanvisningen i kommunens Personforvaltning.

Priser for pasning i SFO pr. måned (11 måneder).

Morgenplads	355 kr.
Halvdagsplads efter skole	740 kr.
Heldagsplads	965 kr.

Indflydelse

Ved alle daginstitutioner og i dagplejen er der nedsat en forældrebestyrelse. Forældrebestyrelsen vælges af og blandt forældrene i institutionen/dagplejen. Forældrebestyrelsen tager sig af forskellige opgaver, såsom dagplejens/daginstitutionens dagligdag, herunder arrangementer, møder m.v.

Såvel forældre som elever har indflydelse på folkeskolen og skolevæsenet gennem skolebestyrelsen på den enkelte skole. Skolebestyrelserne nyvælges hvert 4. år.



Naturbørnehaven Hejlskovgård i aktion

Møldrup Kommune - *serviceinformation til borgerne ....*

Ældre borgere og handicappede

Møldrup Kommune vil med sin indsats på ældreområdet sikre de ældres selvbestemmelse, aktivitet, tryghed, medindflydelse og fællesskab.

Den kommunale ældrepleje og -service skal tilbydes efter den enkelte borgers aktuelle behov.

Møldrup Kommune vil satse på en integration af tilbudene, således at disse tilbud fremstår som en helhed. Tilbuddene skal decentraliseres gennem plejecentrene i lokalområderne.

Ny struktur for ældreområdet

Møldrup Kommune er geografisk inddelt i områder, som betjenes fra hvert sit plejecenter.

Vest Kildedalcentret i Skals

Midt Toftegården i Møldrup *-under etablering*

Øst Søbakken i Klejtrup *-endnu ikke etableret*

Målet for plejecentrene er, at de skal indeholde en boligdel, en aktivitetsdel (omsorgscenter, værksteder m.m.) og en servicedel (cafeteria, sygeplejeklinik m.m.). Fra plejecentrene ydes hjælp og service til borgerne i det lokalområde, der naturligt hører til centrene. Det omhandler hjemmehjælp (praktisk bistand og personlig pleje), sygepleje, madservice og aktiviteter m.m. i området.

Boliger

Møldrup Kommunes boligtilbud til ældre omfatter både ældreboliger og plejeboliger - mere end 130 boliger i alt. Hvis du ønsker at søge en ældrebolig eller en af plejeboligerne i Skals, Møldrup eller Klejtrup, skal du henvende dig til kommunens ældreafdeling.

Uanset om man bor i egen bolig eller til leje, kan man søge om varmetilskud. Du kan maksimalt få betalt 75% af varmeudgifterne. Hvis bare en person i husstanden modtager social pension, kan der endvidere gives boligydelse. Hvis du vil vide mere om varmetilskud og boligydelse, kan du henvende dig til kommunens pensionsafdeling.

Hjemmehjælp og hjemmesygepleje

Med den nye struktur på ældreområdet varetages hjemmehjælp og hjemmesygepleje som en integreret del af plejecentrenes aktiviteter.

Foruden beboerne på plejecentrene besøger kommunens personale ca. 300 hjem. Hvis du har brug for hjemmehjælp eller hjemmesygepleje skal du kontakte dit lokale plejecenter eller kommunens ældreafdeling. Kommunens personale vil herefter i samarbejde med dig vurdere dit behov for hjælp.

Der er lavet en pjece, som fortæller meget mere om hjemmehjælp og hjemmesygepleje, herunder hvad ydelsen omfatter og hvad den ikke omfatter. Varig hjemmehjælp er gratis, mens prisen for midlertidig hjemmehjælp afhænger af husstandens indkomst.

Aktiviteter for ældre

Kommunens aktivitetsafdeling forestår en del aktiviteter af forskellig hobbybetonet art samt arrangerer pensionistrejser og handicapudflugt. Endvidere er der een gang om ugen specielle aktiviteter for brugere med specielle behov, herunder optræning.

På plejecentrene arrangeres der mange forskellige aktiviteter. De fleste af disse aktiviteter forestås af forskellige brugergrupper, evt. i samarbejde med aktivitetsafdelingen. Der findes endvidere 4 ubemandede, brugerstyrede ældrecentre.

- Grøndalscentret, Grøndalsvej 1, Ulbjerg.
- Iriscentret, Irisvej, Møldrup
- Ældrecentret, Herredsvejen 102 G, Bjerregrav.
- Samlingslokalet på Søbakken, Klejtrup.

Madservice

Hvis du ikke selv er i stand til at lave mad eller spise på et af plejecentrene, kan du søge om at blive omfattet af

kommunens madserviceordning. Fra køkkenerne i Skals, Møldrup og Klejtrup udbringes dagligt ca. 125 varme måltider. Priserne er: 32 kr. for et udbragt måltid og 27 kr., hvis man spiser på et af centrene.

Andre tilbud

Møldrup Kommune har en række yderligere tilbud og muligheder til kommunens ældre og handicappede. Af de væsentligste kan bl.a. nævnes:

- Mulighed for personlige hjælpemidler og hjælp til boligændringer. Kontakt kommunens ældreafdeling.
- Hjælp til havearbejde og snerydning. Oplysninger om bl.a. priser kan fås hos kommunens beskæftigelsesafsnit.
- Omsorgstandpleje, hvis du ikke kan forlade dit hjem. Prisen er 300 kr. pr. år. Kontakt kommunens ældreafdeling.
- Daghjemmet på Toftegården er et tilbud om dagophold for hjemmeboende borgere, der har behov for pleje af forskellig art. Ansøgning om ophold på daghjemmet rettes til områdecentrene eller ældreafdelingen.

Hvis du vil vide mere om kommunens tilbud, er du altid velkommen til at kontakte kommunen eller et af plejecentrene:

- Møldrup Kommunes Ældreafdeling, Irisvej 1, Møldrup, 86 69 12 00.
- Kildedalcenteret, Ejstrupvej 18 B, Skals, 86 69 41 44.
- Toftegården, Nygade 2, Møldrup, 86 69 15 00.

Indflydelse

Ældre- og Handicaprådet er bindeleddet mellem Møldrup Kommune og kommunens borgere over 60 år samt handicappede. Rådets formål er bl.a. at rådgive Kommunalbestyrelsen og have medindflydelse på kommunale beslutninger inden for ældre- og handicapområdet.

Møldrup Kommunes Klageråd på hjemmehjælpsområdet følger og medvirker til, at hjemmehjælpsopgaverne løses i overensstemmelse med Kommunalbestyrelsens målsætning. Klagerådet drøfter og videreformidler klager, der forelægges rådet over tildeling af hjemmehjælp, omfanget og udførelsen af hjemmehjælpsopgaverne.
Hvis du vil vide mere, kan du læse de to pjecer med vedtægterne for Ældre- og Handicaprådet og Klagerådet.



Ældreboliger i Klejtrup

INFO

Kommunale takster for 1998

Grundpriser



Bolig fra ..... 60.000 - 130.000
Erhvervsareal pr. m² fra..... 15,00

Yderligere oplysninger kontakt teknisk forvaltning.

Renovation



Ugentlig tømning:
Almindelig sæk. 619,00
Sommerhuse - sæk..... 310,00
Container 400 l. 2.748.00
Container 600 l. 4.122,00
Tømning hver 14. dag:
Almindelig sæk..... 310,00
Sommerhuse - sæk..... 155,00
Container 240 l. 825,00
Container 400 l. 1.374,00
Container600 l. 2.061,00
Miljøafgift pr. boligenhed..... 295,00
(excl. moms)

Spildevandsanlæg



Vandafledningsafg. pr. kbm..... 9,25
(excl. moms)

Betaling efter målt forbrug

Gebyrer for byggesagsbehandling



Eenfamilie-/rækkehuse..... 810,00
Sommerhuse..... 405,00
Tilbygning til bolig pr. m²..... 6,41
- dog minimum..... 244,00
Anmeldelsesgebyr..... 244,00
Industri/erhverv:
Indtil 1000 m². pr. m²..... 6,00
Over 1000 m². pr. m²..... 3,01
Indtil 1000 m³. pr. m³..... 2,18
Over 1000 m³. pr. m³..... 1,11
Der betales det m² eller m³ gebyr, som i det givne tilfælde vil være billigst for ansøgeren.

Taksterne for byggesagsbehandling er gældende for 1997. Taksterne for 1998 er endnu ikke udmeldt fra bygge- og boligstyrelsen.

Rottebekæmpelse



0,045 promille af ejendomsværdien.
(excl. moms)

Madudbringning



Maden leveret - pr. portion..... 32,00
Spises på hjemmene/centret.. 27,00

Børnepasning



Skolefritidsordning
Morgenplads - pr. md..... 355,00
Halvdagsplads - pr. md..... 740,00
Heldagsplads - pr. md..... 965,00

Dagpleje
48 timer om ugen - pr. md..... 1.655,00

Børnehaver
Heldagsplads - pr. md..... 1.065,00
Formiddagsplads - pr. md..... 640,00
Eftermiddagsplads - pr. md..... 425,00
Juli måned er betalingsfri.

Diverse gebyrer



Ejendomsoplysninger 400,00
Vurderingsattest 70,00
Skatteattest..... 70,00
BBR-ejermeddelelse 70,00
Telefoniske ejendomsoplysninger. 70,00
Folkeregisterattester..... 52,00
Personnummerbevis..... 52,00
Bopælsattester..... 52,00
Sygesikringsbevis..... 110,00
Knallertbevis..... 100,00
Salg af budgetter og regnskaber... 100,00
Abonnement på kommunal-bestyrelsens dagsorden m.m..... 120,00

Opkrævning



Tinglysningsafgift 1.200,00
Incassogebyrer:
Rykkerbrev 50,00
Rykkerbrev med udpantn.ret..... 200,00
Lønindeholdelse..... 200,00
Udlægsafgift minimum..... 300,00
Tillægsafgift ved udgående udlægsforretninger..... 400,00
Morarente på restancer vedr. ejendoms-skat og børnepasning udgør 1 pct. pr. md.

Beskatning

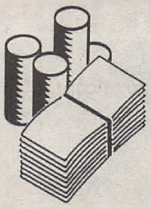

Kommunal udskrivningspct..... 20,2
Amtskom. udskrivningspct..... 12,0
Kirkeskatteprocent..... 1,10
Kommunal grundskyldspromille.... 8,5
Amtskom. grundskyldspromille vedr. landbrug, gartneri, plante-skole eller frugtplantage 5,7
Amtskom. grundskyldspromille..... 10,0

Offentlige serviceydelser

Afsnittet Offentlige serviceydelser er en oversigt over de tilbud, som kommunen, amtet og staten giver borgerne.
I forbindelse med beskrivelsen af de enkelte serviceydelser er der henvisning til, hvor du kan få flere informationer.

A

Abort
Adoption
Adressebeskyttelse
Advokatvagt
  se Retshjælp
Aids/Hiv
Aktindsigt
Aktivitetsarbejde
Alkoholproblemer
Amtet
Ankesager, Sociale
Arbejdsformidling
Arbejdsskader
ATP
  se Pension

B

Barseldagpenge
  se Dagpenge
Beboerindskud
  se Boligstøtte
Bedriftssundhedstjeneste
Begravelse
  se Dødsfald
Begravelseshjælp
  se Dødsfald
Beskyt naturen
  se Olie- og kemikalieaffald
Besøgstjeneste
Bier
  se Skadedyr
Bloddonorkorpset
Boligsikring
  se Boligstøtte
Boligstøtte
Boligydelse
  se Boligstøtte
Brandvæsen
Budget og regnskab
Byflag
Bygningsvæsen
Børne- og ungdomstandpleje
Børnebidrag
Børnefamilieydelse
Børnetilskud
Børneundersøgelser

C

Civilberedskab
Containerordning

D

Daghjem for pensionister
Daginstitutioner
Dagpenge
Dagpenge ved adoption
  se Dagpenge
Dagpenge ved sygdom
  se Dagpenge
Dagrenovation
Delpension
  se Pension
Dødsanmeldelse
  se Dødsfald
Dødsfald
Dåb/Navngivelse

E

Efterløn
  se Pension
Efterskoler
Ejendomsskatter, Lån til
  se Boligstøtte
Erhvervs- og turistkontoret
Erhvervsinformation
Erhvervsudviklingsprogrammet
  se SESAM
Etableringsydelse
EU
Europa-Kommissionens Kontor
  se EU

F

Faderskabssager
Fisketegn
Flytning
Folkepension
  se Pension
Folketinget
Folketingets EU-oplysning
  se EU
Forbrugerrådet
  se Forbrugervejledning
Forbrugerstyrelsen
  se Forbrugervejledning
Forbrugervejledning
Forskudsregistrator for 1998
Fortidsminder
Fredningsnævn
Fødselsanmeldelse
Førtidspension
  se Pension

G

Gade- og vejbelysning
Genbrugsstation
Graviditetsundersøgelse
Grundsalg

H

Handicap
Handicapråd
  se Ældre- og handicapråd
Hegnssyn
Hiv
  se Aids/Hiv
Hjemmehjælp
Hjemmepleje af pårørende
Hjælpemidler
Huslejenævn
Hvepse
  se Skadedyr
Højskoleophold
Hørevejledning

I

Idrætsanlæg

J

Jagttegn

K

Kloakker
Kommunevåben
Konfirmation
Konkurrencerådet
  se Forbrugervejledning
Kontanthjælp
Kønssygdomme
Kørselshjælp
Kørselsordning for handicappede

L

Lokalplaner
Losseplads
Lystanlæg
Lægdsvæsen

M

Medicintilskud
Miljøbeskyttelse
Ministerier
Mosegrise
  se Skadedyr
Muldvarpe
  se Skadedyr
Museer
Mødrehjælpen

N

Navneændring
Navnegivelse
  se Dåb/Navnegivelse

O

Olie- og kemikalieaffald
Omsorgstandpleje
Orlovsordninger

P

Pantefoged
Pas
Pension
Personnummer
Prævention

R

Radio- og TV-forstyrrelser m.m.
Radio og TV-licens
Regionale ruter
Registerindsigt
Registreret partnerskab
Retshjælp
Revalidering
Rottebekæmpelse
  se Skadedyr
Rådgivning i sociale spørgsmål

S

Sankekort
  se Skovvæsen
SESAM
Skadedyr
Skilsmisse
Skolebuskørsel
Skoleforhold
Skov- og Naturstyrelsen
  se Jagttegn
Skovvæsen
Snerydning
Sommertid
Statens Information
Statsamtet
  se Amtet
Sterilisation
Sundhedspleje
Sygedagpenge
  se Dagpenge
Sygehusvalg
Sygesikringsbevis
Søer

T

Tandpleje
  se Børne- og ungdomstandpleje
Teknologisk Informationscenter
  se Teknologisk service
Teknologisk service
Telestyrelsen
  se Radio og TV-forstyrrelser m.m.

U

Udlån af lokaler
Underholdsbidrag
Ungdomstandpleje
  se Børne- og ungdomstandpleje

V

Valgkreds
Vandforsyningsplan
Vandløbssager
Varmeforsyningsplan
Vejafstande
Vejvæsen
Venskabsbyer
Verdenskortet
Vielse
Vurderingskreds
Værnepligt

Æ

Ældre- og handicapråd

A

Abort.

Alle kvinder har ret til fri abort, hvis det sker inden udgangen af 12. svangerskabsuge.
Henvendelse om abort skal ske til din egen læge eller til amtskommunens socialcenter.

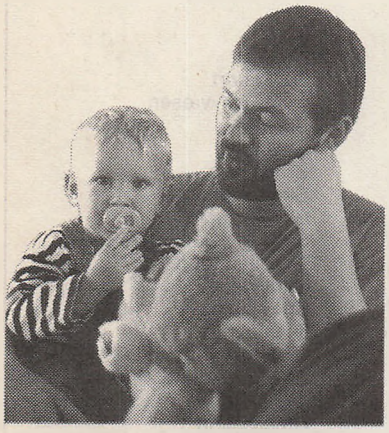

Adoption.

Henvendelse om adoption rettes til amtets socialcenter, når barnet er dansk statsborger eller statsborger i et af de øvrige nordiske lande.
Gælder adoptionen et barn fra andre lande, rettes henvendelse til en adoptionsorganisation, der er godkendt af Justitsministeriet.

Adressebeskyttelse.

Folkeregistret kan beskytte din adresse, så private ikke kan få den oplyst.
Adressebeskyttelse gælder for et år ad gangen, og beskyttelsen opretholdes automatisk ved flytning til en anden kommune.
Se tillige Folkeregistret under Kommunens Administration.

Aids/Hiv.

Den praktiserende læge og amtets klinikker for kønssygdomme kan rådgive om hiv-smitte og aids.
Du kan få foretaget en hiv-test anonymt ved henvendelse til en anden læge end din egen eller på amtets klinikker for kønssygdomme.
Endvidere gives der telefonisk rådgivning og information følgende steder:
Aids-linjen, 33 91 11 19, alle dage 9-23.
Aids-info Fyn, 65 91 11 19, mandag-fredag 8-23, søn- og helligdage 16.30-23.
Aids-info Århus, 86 13 65 13, alle dage 19-23.

Aktindsigt.

Alle borgere har ret til aktindsigt i sagsbehandlingen hos de offentlige myndigheder. Der gælder særlige regler for aktindsigt i personsager.

Aktivitetsarbejde

Aktivitetsarbejde for hjemmeboende pensionister (Toftegårdens hovedbygning) Nygade 2, 9632 Møldrup, 86 69 21 41. Telefontid mandag-fredag 8-9
Ledende beskæftigelsesvejleder: Edit Svalgaard Nielsen.
Beskæftigelsesvejleder: Annie Egelund Nielsen.

Alkoholproblemer.

Alkoholambulatorierne yder gratis vejledning om alkoholproblemer til mennesker med et alkoholproblem og til pårørende.
Det er ikke nødvendigt med en lægehenvisning - og henvendelse kan være anonym.

Viborg amts Alkoholambulatorium

Viborg amts lokaler i Riddergade 8 (Socialcenter Syd), Viborg, 86 61 50 55.
Åbningstiderne: Mandag og torsdag 16-18
Ambulatoriet betjenes fortsat af: Læge Frands Jacobsen, socialrådgiver Birgit Hansen og sekretær Aase Hinerasky
Tlf.henv.: Mandag-fredag 9-15, 86 61 21 00
Se tillige Alko-ambulatorier på Mostrup's Gule Sider.

Amtet.

Oplysninger om amtet er ikke medtaget i denne udgave p.g.a. amtsrådsvalget den 18. november 1997; men efter 1. januar 1998 kan oplysningerne findes på internettet, www.ditdanmark.dk.

Ankesager, sociale.

Du kan klage over de sociale myndigheders afgørelse ved at rette henvendelse til kommunen. Kommunen sender klagen og sagens akter til det sociale ankenævn.
Hvis du vil klage over afgørelsen i en social sag, skal det normalt ske inden 4 uger efter, at du har fået afgørelsen.

Arbejdsformidlingen.

Arbejdsformidlingen hjælper arbejdssøgere og arbejdsgivere fra alle erhverv.
Al bistand er gratis.
Se tillige Arbejdsformidling på Mostrup's Gule Sider.

Arbejdsskader.

Arbejdsgiveren har pligt til at indberette alle arbejdsulykker til Arbejdstilsynet og til den lovpligtige arbejdsskadeforsikring. Praktiserende læger og læger på skadestuer kan også indberette arbejdsbetingede skader og ulykker til Arbejdstilsynet.

B

Bedriftssundhedstjeneste.

Alle virksomheder, hvor der kan være risiko for de ansattes sikkerhed og sundhed, skal oprette bedriftssundhedstjeneste, BST.
BST skal blandt andet forebygge arbejdsmiljøskader og -ulykker, erhvervssygdomme og nedslidning.
Udgifter til BST betales af virksomhederne.
Se tillige Bedriftssundhedstjeneste på Mostrup's Gule Sider.

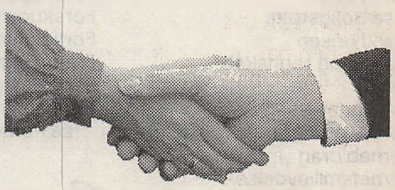

Besøgstjeneste.

En række humanitære organisationer har besøgstjenester, der formidler besøg til ældre ensomme.
Yderligere information fås i Personforvaltningen.
Se tillige Besøgstjenester på Mostrup's Gule Sider.

Bloddonorkorpset

Henvendelse til Blodbanken, Sygehuset, Viborg, 86 61 30 00.

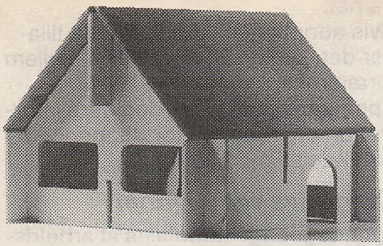

Boligstøtte

Beboerindskud

Kommunen kan yde støtte til boligindskud til lejer i almennyttigt byggeri og ældreboliger.
Ansøgning om lån til boligindskud skal sendes til kommunen, der også kan fortælle yderligere om reglerne for at få lån.

Boligsikring

Boligsikring er et tilskud til huslejen. Tilskuddets størrelse er afhængig af husstandens størrelse, og af hvor stor indtægten er i forhold til lejlighedens størrelse og pris.
Du kan hente mere information om boligsikring hos kommunen.

Boligydelse

Pensionister kan efter særlige regler få boligydelse uanset, om de bor til leje eller selv ejer deres bolig.
Ansøgning om boligydelse skal sendes til kommunen, hvor du også kan få yderligere information.

Lån til betaling af ejendomsskatter

Hvis du er 65 år eller får social pension, delpension eller efterløn, kan du opnå lån til betaling af ejendomsskatter.
Ansøgning om lån skal sendes til kommunen, der også kan fortælle yderligere om reglerne.

Brandvæsen

Kommunen har overenskomst med Viborg kommunale brandvæsen, Falck i Aalestrup samt Falck i Hobro om slukningspligten i kommunen.
Kommunen er opdelt i 8 brandkredse, hvor Falck i Aalestrup har slukningspligten i de 3 nordlige kredse, omfattende Ulbjerg, V. Tostrup og Roum sogne, Falck i Hobro i Klejtrup sogn og Viborg brandvæsen i de 4 resterende kredse, omfattende Lynderup, Laastrup, Skals, V. Bjerregrav og Hersom sogne.
Ved alarmering af brandvæsenet pr. tlf. trykkes 112.
Beredskabschefens kontor: Møldrup Kommune, Teknisk Afdeling, lokal 345.
Beredskabschef: Hans Peter Pedersen.

Budget og regnskab

Kommunens budget og regnskab kan gennemses ved henvendelse til bibliotekerne i Møldrup Kommune.

Byflag

Bjerregrav

Placering: Flagstangens placering er umiddelbart øst for Købmanden i Bjerregrav.
Ejerforhold: Hersom-Bjerregrav Borgerforening.
Ønske om hejsning af flaget: Henvendelse rettes til borgerforeningens formand Knud Erik Hahn, 86 69 13 52.

Møldrup

1. Flagstangens højde og placering.
a. Stanghøjde 12 meter.
b. Placering ved indkørsel til P-plads ved Jernbanegade.
2. Flagudstyr.
a. Dannebrogsflag i størrelse, der passer til stang på 12 meter.
3. Ejerforhold.
a. Møldrup Borger og Håndværkerforening.
4. Flagtider.
a. Dannebrog benyttes: 1. Alle officielle flagdage, 2. Byfest i Møldrup, 3. Land og By udstilling, 4. 70-års fødselsdage og opefter hvert 5. år, 5. Ved dødsfald og begravelse, 6. Konfirmation, sølvbryllup og bryllup etc.
5. Der flages udelukkende for Møldrups borgere. Ønske om hejsning af flaget skal rettes til: Søren P. Larsen, Astrupvænget 35 B, 9632 Møldrup, 86 69 23 88.

Skals

1. Flagstangens højde og placering.
a. Stanghøjde er på 18 meter.
b. Placering vest for Skals kirke.
2. Flagudstyr.
a. Der flages kun med Dannebrog.
3. Ejerforhold.
Borger- og Håndværkerforeningen i Skals.
4. Flagtider.
a. Bryllup, sølvbryllup og guldbryllup.
b. Runde fødselsdage fra 60 år.
5. Ønske om hejsning af flaget: Henvendelse rettes til Aage Hahn, Nordtoften 31, 8832 Skals, 86 69 40 41.

Roum

1. Flagstangens højde og placering.
a. Stanghøjde 10 meter.
b. Flagstangen er placeret ved gadekæret i Roum by.
2. Flagudstyr.
a. Der flages med Dannebrog.
b. 20 stk. flagstænger a 3 meter kan lejes for 10 kr. stk./dag.
3. Ejerforhold.
Roum Beboerforening.
4. Flagtider.
Flag bliver automatisk hejst ved begravelser og konfirmation.
Flagallé udlånes gratis til beboere i Roum by.
5. Ønske om hejsning af flaget.
Henvendelse rettes til Ella Leth, Roumvej 4, Roum, 9632 Møldrup, 86 69 20 43.

Bygningsvæsen

Teknisk afdeling tager sig af alle sager vedrørende byggeri.
Næsten alt byggeri kræver en tilladelse, før byggearbejdet påbegyndes. Byggeri, der kræver tilladelse, skal færdigmeldes til kommunen.
Yderligere information fås i Teknisk Afdeling.

Børne- og ungdomstandpleje

Børne- og ungdomstandpleje for børn og unge i alderen 0-17 år.
Tandbehandlingen foregår ved privat praktiserende tandlæger og er vederlagsfri for forældrene.
Tandregulering efter aftale mellem tandlægen og socialudvalget.
Se tillige Tandklinikker på Mostrup's Gule Sider.

Børnebidrag.

Hvis du ikke modtager børnebidrag til tiden, kan normalbidraget som regel udbetales gennem kommunen.
Kommunen kan ligeledes udbetale bidrag, der er aftalt i forbindelse med udgifter til fødsel, dåb, konfirmation og sygdom.
Yderligere information fås i Personforvaltningen.

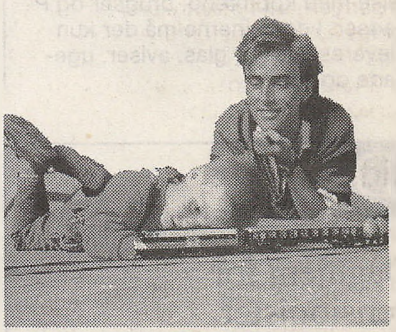

Børnefamilieydelse.

Staten udbetaler børnefamilieydelse til alle børn under 18 år. Ydelsen er ikke afhængig af forældrenes indkomst.
Told og Skat udbetaler automatisk beløbet til moderen.

INFO

Børnetilskud.

Der kan søges om forskellige tilskud til børn under 18 år.
Yderligere information fås i Personforvaltningen.

Børneundersøgelser.

Børn, der ikke går i skole, har ret til syv gratis undersøgelser hos en læge. De tre af undersøgelserne skal foregå, inden barnet er fyldt ét år.

C

Civilberedskab

Civilberedskabet råder rundt om i kommunen over 10 bygninger (skoler og forsamlingshuse), hvor der i givet fald kan oprettes nødhjælpsstationer. Til hver station er udtaget personale, så der kan ydes hjælp med f.eks. bespisning, indkvartering, nødhjælp, teknik og meget mere.
Til brug for varsling for f.eks. radioaktivt nedfald råder civilberedskabet over 8 varslingskørere med biler plus 8 hjælpere. Befolkningen vil i givet fald blive advaret af disse med sirener og højttalere.
Til alt personale inden for det kommunale civilberedskab er der også udpeget stedfortrædere, så samtlige poster vil kunne besættes.
Se tillige under Beredskabsvæsen på Mostrup's Gule Sider.

Containerordning

Containere for indsamling af flasker/-papir er opstillet forskellige steder i kommunen, hovedsageligt i forbindelse med købmænd, brugser og P-pladser. I containerne må der kun afleveres flasker, glas, aviser, ugeblade og lign.

D

Daghjem for pensionister

Plejecenter "Toftegården".
5 pladser, tildeling efter visitation.
Henvendelse til Ældreområdets Kontor, Irisvej 1, 86 69 12 00.



Daginstitutioner

Kommunen tilbyder pasning af børn med bopæl i kommunen. Tilbuddet er dagpleje, børnehave eller skolefritidsordning.
Ansøgningsskema skal udfyldes for, at barnet kan optages på ventelisten. Skema fås ved henvendelse til personforvaltningen, pladsanvisningen.

Opskrivningsreglerne er følgende

Dagpleje: Fødselsdagen (ved henvendelse indenfor 1 måned).
Børnehave: 1 års fødselsdag.
SFO: 4 års fødselsdag.
Se tillige Daginstitutioner på Mostrup's Gule Sider.

Dagpenge.

For at få dagpenge skal du opfylde et beskæftigelseskrav. Få nærmere oplysning herom hos kommunen.
Dagpenge i forbindelse med sygdom, ulykke, barsel og adoption ydes efter, hvor meget du tjener.

Barselsdagpenge

Gravide kvinder i arbejde har normalt ret til barselsorlov med dagpenge i 4 uger før fødslen. Efter fødslen har forældrene tilsammen ret til 24 uger, hvoraf de første 14 uger er moderens alene.
Dog har faderen ret til at holde orlov med dagpenge sammen med moderen og barnet i 2 uger i sammenhæng indenfor de første 14 uger efter fødslen.
De sidste 10 ugers orlov med dagpenge kan udnyttes af faderen eller moderen.
Selvstændige erhvervsdrivende og medarbejdende ægtefæller har samme ret til dagpenge i forbindelse med graviditet og barsel som lønmodtagere.
Kommunen kan give yderligere information om reglerne for dagpenge i forbindelse med barsel.

Dagpenge ved adoption

Adoptivforældre har ret til dagpenge i sammenlagt 24 uger efter modtagelsen af barnet, hvis adoptionsmyndighederne stiller krav om, at en af adoptivforældrene er hjemme hos barnet.
Hvis adoptionsmyndighederne tillader det, kan de 24 uger deles mellem forældrene.
Kommunen kan give yderligere information om reglerne for dagpenge i forbindelse med adoption.

Dagpenge ved sygdom

Sygedagpenge udbetales af arbejdsgiveren i de første 2 uger, hvis du er privatansat.
Derefter overtager kommunen udbetalingen af dagpenge.
Offentlige arbejdsgivere skal betale dagpenge i hele ansættelsesperioden, hvorefter kommunen udbetaler dagpenge.
Selvstændige erhvervsdrivende og medarbejdende ægtefæller får dagpenge fra kommunen efter 3 ugers sygdom.
Kommunen kan give yderligere oplysning om sygedagpenge.

Dagrenovation

Renovationen sorterer under teknisk afdeling, hvortil alle henvendelser bedes rettet.
Der skal ved hver ejendom indenfor de fastlagte renovationsområder i byerne være et godkendt affaldsstativ eller en affaldsspand, som kun må anvendes til affald fra husholdningen samt til lettere haveaffald. Regulativ for dagrenovation udleveres gratis fra kommunekontoret.
Afgiften for dagrenovation opkræves over ejendomsskattebilletten.
Se tillige under Losseplads på Mostrup's Gule Sider.

Dødsfald.

Dødsanmeldelse

Dødsfald skal anmeldes senest 2 hverdage efter dødsfaldet til præsten/kordegn i det sogn, hvor afdøde havde bopæl.

Begravelse

Henvendelse om begravelse skal rettes til præsten/kordegnen i afdødes bopælssogn, uanset om begravelsen skal foregå uden præst.
Præsten/kordegnen hjælper med at ordne alle papirer til skifteret, begravelseshjælp m.m.

Begravelseshjælp

Kommunen yder tilskud til begravelse.
Begravelseshjælpen er afhængig af, hvor stor afdødes formue er.
Yderligere information fås i Folkeregisteret.

Dåb/Navngivelse.

Alle børn skal navngives senest seks måneder efter fødslen. Det kan ske ved enten dåb eller navngivelse.
Dåb kan ske indenfor folkekirken eller andet trossamfund, hvor præsten er bemyndiget til at foretage dåb.
Henvendelse rettes til præsten/kordegnen i bopælssognet.
Se tillige Kirkesogne under Folkekirken på Mostrup's Gule Sider.

E



Efterskoler.

Unge mellem 14 og 18 år kan få tilskud til ophold på en efterskole. Tilskuddet gives efter faste regler, som kommunen informerer om.
Du kan få yderligere oplysning om efterskoler ved henvendelse til Efterskolernes Sekretariat, Vartov, Farvergade 27, opg. H, 2.sal, 1463 København K, 33 12 86 80.

Erhvervs- og turistkontoret

Iværksættelse af nye firmaer. Virksomhedsudvikling. Eksport. Salg og markedsføring. Produktudvikling. Virksomhedsorganisation. Personaleforhold. Financiering.
Se tillige under Erhvervsråd på Mostrup's Gule Sider.

Erhvervsinformation.

De fleste kommuner har enten deres eget erhvervskontor eller deltager i et regionalt erhvervssamarbejde med andre kommuner.
Erhvervskontorerne vejleder om regler og tilskudsordninger i forbindelse med etablering af virksomhed i kommunen.
En række amter har oprettet særlige EU-kontorer, der blandt andet kan hjælpe med ansøgninger om EU-tilskud.
Se tillige Erhvervsråd på Mostrup's Gule Sider.

Etableringsydelse.

Ledige dagpengemodtagere, som vil etablere og drive selvstændig virksomhed som hovedbeskæftigelse, kan få etableringsydelse i op til 2 1/2 år.
Etableringsydelse udgør 50 procent af højeste dagpengesats.
Du kan få yderligere information om reglerne for etableringsydelse hos Arbejdsformidlingen.



EU.

Europa-Kommissionens Kontor i Danmark

Østergade 61, Postboks 144, 1004 København K, 33 14 41 40.

Dokumentarafdelingen giver oplysninger om EU-forhold på 33 93 77 93 mandag-fredag 10-13.

Folketingets EU-Oplysning

Christiansborg, 1240 København K, 33 37 33 37 mandag-fredag 10-16.

Folketingets EU-Oplysning informerer om EU-spørgsmål, med særlig vægt på den danske beslutningsproces.

F

Faderskabssager.

Statsamtet behandler sager om faderskab. Du kan få information og hjælp ved gennemførelse af faderskabssager hos kommunen.

Fisketegn.

Alle lystfiskere skal have et fisketegn.
Fisketegn får du ved at udfylde et særligt girokort, der sammen med en folder om fisketegn fås på postkontorer og biblioteker.
Børn under 18 år og personer, der er fyldt 67 år skal ikke have fisketegn.
Fritidsfiskere med gyldigt fiskekort skal heller ikke have fisketegn.
Taksten er 100 kr. for et år, 75 kr. for en uge og 25 kr. for en dag. Indtægterne fra salg af fisketegn går til fiskepleje.

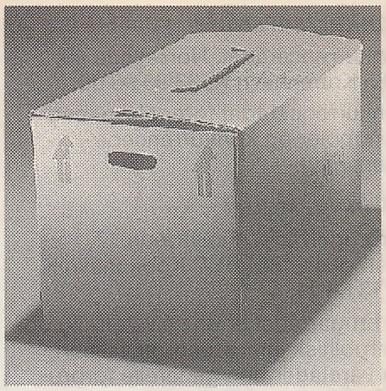

Flytning.

Flytning skal anmeldes til folkeregistret senest 5 dage efter flytningen.
Hvis du flytter mellem to kommuner, skal du anmelde flytningen til folkeregistret i den kommune, du flytter til.
Ved flytning til udlandet skal flytning anmeldes til folkeregistret i den kommune, du flytter fra.
Se tillige Folkeregistret under Kommunens Administration.

Folketinget.

Christiansborg, 1240 København K, 33 37 55 00.



Forbrugervejledning.

Forbrugerstyrelsen

Forbrugerstyrelsen,
Amagerfælledvej 56,
2300 København S, 31 57 01 00.
Forbrugerrådgivningen:
Mandag-fredag 10-14 på
32 96 07 00.

Forbrugerstyrelsen behandler klager i sager, hvor private forbrugere føler sig dårligt behandlet.
Prisen for varen eller ydelsen skal være mindst 500 kr. og må ikke overstige 24.000 kr. Hvis klagen drejer sig om et motorkøretøj, må købesummen ikke være højere end 82.000 kr.

INFO

Konkurrencerådet

Konkurrencerådet, Nørregade 49, 1165 København K, 33 93 90 00.

Konkurrencerådet fører tilsyn med monopoler og konkurrencebegrænsning.

Forbrugerrådet

Forbrugerrådet, Fiolstræde 17, Postboks 2188, 1017 København K, 33 13 63 11.

Forbrugerrådet er en selvstændig og tværpolitisk interesseorganisation, der varetager den generelle forbrugerbeskyttelse i Danmark.
Forbrugerrådet er uafhængig af myndigheder og erhvervsliv.

Forskudsregistrator for 1998

Kommunalbestyrelsen har bemyndiget skatteinspektør Kay Klitgaard, Skattekontoret til at udøve forskudsregistreringsfunktionen.

Fortidsminder

Virksund-Højene

Turen starter ved fjorden med udsigt til to af de flottest placerede gravhøje i Viborg amt. Det er høje fra ældre broncealder for knap 4000 år siden. De ligger meget markant ved indsejlingen fra Lovns Bredning til Hjarbæk Fjord. De har sandsynligvis tjent som landkending også i oldtiden. Blandt folk på egnen kaldes de "Marens Patter".

Hvolris

Et fornemt oldtidsområde. Her kan man i sommerhalvåret besøge en udstilling og se markerede omrids af forskellige huse fra en jernalderlandsby. Om sommeren kan man følge med i Viborg Stiftsmuseums udgravninger på stedet, ligesom der er mulighed for rundvisning.
Der har boet mennesker her allerede i stenalderen, man langt de fleste fund er fra jernalderen. Der er også gravhøje fra broncealderen og en bageovn fra middelalderen.
Området giver et godt indtryk af, hvordan man bosatte sig i oldtiden. Landsbyen lå godt placeret på en bakke over den brede og ufremkommelige Skals Å-dal. Samtidig havde man altid adgang til frisk vand fra en kilde ved bakkens fod. En kilde, som løber den dag i dag.

Tulsbjerge

På denne markante randmoræne ligger der 17 store gravhøje. Fra den 66 meter høje Bavnehøj er der en storslået udsigt. Der er opsat en informationstavle ved Harhøjvej og lavet en sti op til Bavnehøj. De fleste af højene er fra ældre broncealder, men der er også rester af en langdysse. På fladen syd for bakkekammen ligger den velbevarede jættestue Langmose-høj.

Hjortshøje/Skråhede

Disse to høje og de mange gamle hulvejsspor er resterne af en gammel sidegren til Hærvejen, den gamle kystvej over Hverrehus op mod Aggersborg ved Aggersund.

Ulbjerg Klint

Fra den 30 meter høje klint er der en storslået udsigt ud over Lovns Bredning. Klinttoppen krones af to store broncealderhøje, Store og Lille Klinthøj. Toppen er et fredet overdrev, der i maj farves lilla af blomstrende kobjælder i tusindvis. Fra en P-plads med informationstavle kan man gå langs stranden op til klinten.

Skinders Bro/Borup Hede

Stedet her ved den fredede å og hede er både særdeles smukt og fuldt af historie. Broen over åen og hulvejene i skrænterne hørte til Hærvejssystemet.
Broens forgænger er en af de ældste træbroer, man kender i Danmark. Under en udgravning fandt man pælerester, der er dateret til år 999, altså fra vikingetiden.
Borup Hede er et smukt hedeområde, der dækkede store dele af Himmerland indtil slutningen af 1800-tallet. Der er afmærket en lille natursti og opsat informationstavle.
De to største høje i området, Galgehøj og Tinghøj, er formodentlig anlagt i bondestenalderen. Deres navne fortæller om der bruges i middelalderen som udendørs ting- og rettergangssteder: I 1680 holdt knaberne i det gamle Rinds Herred ting her på Tinghøj. I 1774 blev tinget flyttet til tinghuset i Hobro. En mindesten markerer i dag de svundne tider.

Skinderup Vandmølle

er et eksempel på en middelalderlig vandmølles skæbne her på egnen. Ved Sinderup Møllebæk og Simested Å lå der i middelalderen tre møller, Skinderup Mølle, Melmølle og Herredsmølle. Men i 1500-tallet blev egnen hærget af sandflugt, og mange landbrug blev lagt øde. Hermed kom flere møller til at mangle korn og forsvandt. Ved Skinerup Vandmølle anvendes Møllebækkens vand i dag til produktion af dambrugsørreder. Også hele landsbyer blev lagt øde af sandflugten. Nord for Skinderup Vandmølle lå indtil omkring år 1600 kirkelandsbyen Mindrup. I dag er der kun få sten fra kirken tilbage på stedet. En del er muligvis brugt til renovering af Løvel Bro.

Seværdigt bygningsanlæg Lynderupgård, Østervej 1-3

er landets ældste og største herregård i bindingsværk og fredet i klasse A. Respekter venligt, at gården er privat ejendom, og at der ikke er offentlig adgang. Bygningerne kan betragtes fra vejen.
Lynderupgård ligger på et voldsted fra middelalderen og nævnes allerede i 1405. Den flotte trelængede bindingsværksbygning er fra 1556, med omgivende grave samt den gamle springbrønd i gården er fredet i 1918. Mens stenhuset vest for er endnu ældre. Gården blev brændt ned af Skipper Clement i 1534 under Grevens fejde op til reformationen i 1536. Det var studeavl i engene og fiskeri i fjorden, der var grundlaget for gårdens rigdom. Rinds Herred fik måske sit navn fra landsbyen Nr. Rind her i sognet.

Herredsvejen 56, Holmgård

Hovedbygningen (ca. 1750, ombygget 1840 og 1950) samt brolægningen og to lindetræer på østsiden af bygningen.
Ejendommen er fredet i 1988.
Respekter venligst, at ejendommen er privat ejendom, og at der ikke er offentlig adgang.

Fredningsnævn.

Fredningsnævnet for Viborg Amts fredningskreds

Fmd.: Dommer K. S. Lund, Retten i Thisted, Skovgade 30, 7700 Thisted, 97 92 36 22.

Lokale medlemmer af nævnet

Erik Christiansen, Håndværkervej 16, Ulbjerg, 8832 Skals, 86 69 71 56.
Hans Poulsen, Løgstørvej 32, Ulbjerg, 8832 Skals, 86 69 74 31.

Fødselsanmeldelse.

Fødsel skal anmeldes til kordegn/-sognepræst i moderens bopælssogn senest to døgn efter fødslen.
Se tillige Kirkesogne under Folkekirken på Mostrup's Gule Sider.

G

Gade- og vejbelysning

Møldrup Kommune har aftale med Midtjysk Elforsyning om vedligeholdelse af kommunens gadebelysning. Aftalen omhandler følgende arbejder:

A) Gruppeudskiftning af lyskilder (pærer og lysstofrør)

Gruppeskift betyder, at eksempelvis alle lyskilder på en gade udskiftes på en og samme gang uanset om de er defekte eller ej. Det betyder også, at lyskilder i tilfælde af deffekt ikke udskiftes 3 til 5 måneder før næste gruppeskift. MEF kender den statistiske levetid/brændetid på en lyskilde.

B) Vedligeholdelse af fejlmeldinger med aftalte mellemrum

Udbedring udføres ifølge aftalen 14 dage efter anmeldelsen i perioden 1. oktober til 31. marts og i månederne april, august og september rettes fejlen 1 måned efter anmeldelsen.
I de lyse måneder, maj, juni og juli, udføres ikke vedligeholdelse på enkelte lamper.

Møldrup Kommune ser gerne, at borgerne stadig er behjælpelig med anmeldelse af fejl. Enten ved anmeldelse direkte til MEF eller til Møldrup kommunes tekniske afdeling.
Se tillige Elforsyning på Mostup's Gule Sider.

Genbrugsstation

I/S Revas har i samarbejde med Møldrup Kommune opført en genbrugsstation i Møldrup.
På gebrugsstationen kan afleveres alt affald fra private med undtagelse af køkkenaffald. Affaldet skal sorteres og afleveres i de anviste containere.
Genbrugsstationen er også afleveringssted for medicin samt rester af olie- og kemikalieaffald fra private.
Se tillige under Genbrugscentre på Mostrup's Gule Sider.

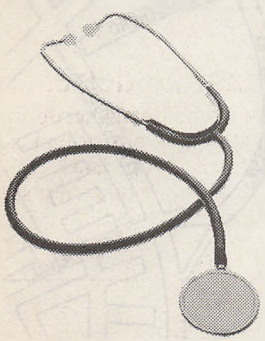

Graviditets-undersøgelse.

Alle gravide kan få 3 gratis undersøgelser hos den praktiserende læge i forbindelse med svangerskabet.
Endvidere kan gravide blive undersøgt af en jordemoder. Undersøgelsen er gratis.

Grundsalg

Møldrup Kommune råder over et rigt og varieret udbud af byggegrunde.
Kommunen tilbyder velbeliggende parcelhusgrunde i Møldrup, Skals, Klejtrup, Ulbjerg, Bjerregrav, Låstrup og Sundstrup.
Der tilbydes erhvervsgrunde i Møldrup, Skals, Klejtrup, V. Bjerregrav og Ulbjerg. Grundene kan udstykkes efter aftale mellem køber og kommunen.
Nærmere oplysninger om grundene gives ved henvendelse til Teknisk Afdeling.

H

Handicap.

Kommunen har pligt til at hjælpe mennesker med fysisk eller psykisk handicap. Hjælpen kan omfatte alle former for bistand.
Henvendelse om hjælp på grund af et fysisk eller psykisk handicap skal rettes til Personforvaltningen.

Hegnssyn.

Nabostridigheder om hegn, plankeværk og byggeri i skellinjer afgøres af hegnssynet.
Du kan få yderligere oplysninger om hegnssyn ved henvendelse til kommunen.

Hegnssynsmænd

Fmd.: Søren Sørensen, Skårupvej 7, Klejtrup, 9500 Hobro, 98 54 62 71.
Bent Skovbo Andersen, Ørrisvej 2, Ørris, 9500 Hobro, 98 54 64 33.
Leif Søndergaard, Industrivej 7, Klejtrup, 9500 Hobro, 98 54 65 00.
Hegnssynet er valgt for perioden 01.01.1994-31.12.1997.

Hjemmehjælp

Se under Hjemmeplejen i dette afsnit.

Hjemmepleje af pårørende.

Du kan få offentlig støtte til at passe et familiemedlem, der er alvorligt sygt.
Yderligere information fås i Personforvaltningen.

Hjemmeplejen

Hjemmeplejen er opdelt i:
Område Vest: Skals-Ulbjerg og opland
Kildedalscentret, Ejstrupvej 18 B, 8832 Skals, 86 69 41 44.
Områdecenter Midt: Møldrup Bjerregrav-Klejtrup og opland.
Ældreområdets kontor, Irisvej 1, 9632 Møldrup, 86 69 12 00.
Hjemmeplejen omfatter hjemmesygepleje og hjemmehjælp.

Hjemmesygeplejen

Efter henvisning yder kommunen gratis hjemmesygepleje. Sygeplejerskerne er endvidere tilsynsførende med hjemmehjælpen.
Sygepleje rekvireres fra Kildedalscentret og Ældreområdets kontor.
Se tillige Hjemmesygepleje på Mostrup's Gule Sider.

Hjemmehjælp

Midlertidig hjemmehjælp kan ydes til almindeligt husarbejde i forbindelse med sygdom, fødsel og rekreation.
Betaling for midlertidig hjemmehjælp afhænger af husstandsindkomsten.
Varig hjemmehjælp kan man få, hvis man på grund af en vedvarende lidelse eller svækkelse ikke selv kan klare det huslige arbejde eller har behov for hjælp til personlig pleje.
Varig hjemmehjælp er gratis.
Hjemmehjælp ydes i forhold til brugerens aktuelle behov.
Henvendelse vedrørende hjemmehjælp rettes til Kildecentret og Ældreområdets kontor.
Se tillige Hjemmehjælp på Mostrup's Gule Sider.

Hjemmeservice

Se Mostrup's Gule Sider.

Hjemmesygepleje

Se under Hjemmeplejen i dette afsnit.

Hjælpemidler.

Kommunen kan hjælpe handicappede, ældre og andre med anskaffelse og betaling af forskellige hjælpemidler, der er nødvendige for, at man kan klare hverdagens praktiske gøremål.
Yderligere information fås i Personforvaltningen.

Huslejenævn.

Huslejenævnet behandler klager over huslejens størrelse samt klager over lejlighedens stand.
Yderligere information fås i Personforvaltningen.

Højskoleophold

Alle der er fyldt 17 1/2 år kan søge om statsstøtte til højskoleophold.
Tilskud fra staten til højskoleophold reguleres i forhold til din indtægt.
Du kan få yderligere oplysning om højskoleophold ved henvendelse til Højskolernes Sekretariat, Nytorv 7, 1450 København K, 33 13 98 22 eller hos kommunen.

INFO

Hørevejledning

Ved henvendelse til Omsorgsafdelingen kan man få vejledning i brug af høreapparater og hjælp til mindre reparationer.
Hørepædagog træffes hver torsdag 10-11 i Hørekonsultationen, Nygade 2, 9632 Møldrup (Toftgårdens hovedbygning).

I

Idrætsanlæg

Skals sportsplads
Skals.

Møldrup sportsplads
Møldrup.

Ulbjerg sportsplads
Ulbjerg, Skals.

Hersom-Bjerregrav sportsplads
Bjerregrav, Møldrup.

Klejtrup sportsplads
Klejtrup, Hobro.

Låstrup sportsplads
Låstrup, Skals.

Nr. Rind sportsplads
Nr. Rind, Skals.

J

Jagttegn.

Skov- og Naturstyrelsen udsteder jagttegn til jægere, der har bestået jagtprøven.
Skov- og Naturstyrelsen, Jagttegn, Haraldsgade 53, 3.,
2100 København Ø, 39 27 66 88, fax 39 27 60 99.
Telefontid: 9-12.

K

Kloakker

Henvendelse til Teknisk Afdeling, 86 69 12 00.

Kommunevåben

Motivet i Møldrup Kommunes kommunevåben består af et egern og 3 møllejern. I godkendelsen fra vare- og patentnævnet beskrives det således:
"I et sølv skjold ses et rødt egern og i det røde skjoldhoved ses tre sølv møllejern".
Et våben skal være et fællesmærke, let genkendeligt - med relation til den kommune, der er tale om.
Kommunalbestyrelsen valgte et rødt egern som hovedmotiv. Der er flere grunde hertil:
Den danske fauna er svagt repræsenteret rent heraldisk. Vi er derfor næsten helt alene om dette motiv.
Der er noget symbolsk i det flittige, beskedne dyr, man kan træffe overalt i kommunen.
Historisk har det røde egern tidligere været repræsenteret i den nuværende Møldrup Kommune, idet adelsslægten Vestenie, der omkring år 1500 ejede Holmgård og Hersomgård, førte 3 røde egern i sit våben.
Møllejernene skal illustrere landbrugslandet med de mange møller, hvis navne og beliggenhed stadig kendes, samt "spille" på navnet MØL-drup (kommune). Møllejern er de forstærkninger, der indlægges i kværnstenene for at undgå, at aksler og sten slides "runde" og således ikke kan trække. Foreløbig er kommunen også næsten alene om dette motivvalg.
Der er således tale om et let genkendeligt, karakteristisk våben - et smukt fællesmærke for Møldrup Kommune.
Rentegning er foretaget af: Professor ved Det Kgl. danske Kunstakademis Arkitektskole Claus Achton Friis.

Konfirmation.

Tilmelding til konfirmation sker til præsten i bopælssognet.
Se tillige Kirkesogne under Folkekirken på Mostrup's Gule Sider.

Kontanthjælp.

Hvis du er i økonomiske vanskeligheder på grund af arbejdsløshed, aftjening af værnepligt, sygdom, skilsmisse, ægtefælles død m.m., kan kommunen yde kontanthjælp efter faste takster.
Kommunen har pligt til at rådgive om kontanthjælp efter bistandslovens regler.

Kønssygdomme.

Hvis du tror, du er smittet med en kønssygdom som f.eks. klamydia, herpes, gonoré, kondylomer (kønsvorter) eller syfilis, skal du undersøges og behandles. Det kan enten ske hos din egen læge eller på en klinik for kønssygdomme.
Du kan endvidere få anonym information om kønssygdomme og prævention ved at ringe til Sex-linjen for unge, 39 62 22 66 mandag, onsdag og fredag 16-18.
Se tillige afsnittet om aids/hiv.

Kørselshjælp.

Alle i sygesikringens gruppe 1 har under visse forudsætninger ret til fribefordring i forbindelse med lægehjælp.
Yderligere information fås i Personforvaltningen.

Kørselsordning for handicappede

Det amtskommunale trafikselskab VAFT har nu indført en ordning med individuel kørsel for handicappede. Dette betyder, at svært handicappede personer kan blive kørt fra dør til dør, et bestemt antal gange om året. Det er dog kun handicappede der er helt ude af stand til at benytte offentlige transportmidler, der kan blive godkendt til ordningen. Det vil sige, at man skal være meget gangbesværet, eller benytte kørestol.
Det koster et fast beløb pr. år at være tilknyttet kørselsordningen. Derudover skal der betales et beløb hver gang ordningen benyttes.
Yderligere oplysninger om ordningen kan fås på Ældreområdets kontor.
Se tillige Område- og aktivitetscentre under Ældreinstitutioner på Mostrup's Gule Sider.
Endvidere kan der fås orienterende pjecer om ordningen på kommunens biblioteker, Ældrecentre, i kommunens information, hos hjemmeplejen og omsorgsafdelingen.

L

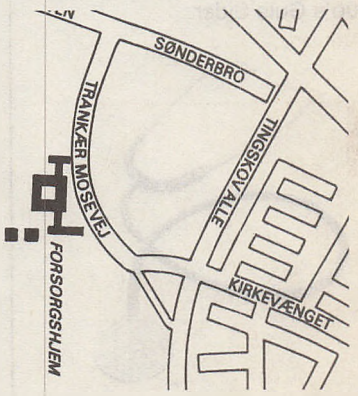

Lokalplaner.

Lokalplanen indeholder oplysninger om, hvad et område må bruges til.
Lokalplanen er vedtaget af kommunalbestyrelsen/byrådet.
Hvis kommunalbestyrelsen/byrådet vil ændre en lokalplan, skal den nye lokalplan sendes til høring hos områdets beboere.
Du kan se lokalplanen på kommunen og på kommunens biblioteker.

Losseplads

Alt affald fra Møldrup Kommune skal afleveres på lossepladsen i Viborg. Se tillige under Lossepladser på Mostrup's Gule Sider.

Lystanlæg

I den syd-vestlige del af haven til plejehjemmet "Toftegården" i Møldrup er lystanlægget offentlig tilgængeligt.

Astrupparken, Rolighedsvej, Møldrup.
Et meget kønt offentlig tilgængelig parkområde, der er indviet den 23.05.93. Der er sø, flagstang og megen beplantning samt en granitskulptur "Fuglens Vinge" udført af billedhuggeren Freddy Gislesen. Parken er etableret af "Projekt 1993" ved frivillig arbejdskraft.

Parkanlæg ved kommunekontoret, Nørregade 15 er den 07.06.93 udsmykket med "Møllens Vinge" udført af billedhugger Erik Heide. Ide fra kunstudvalget i Møldrup Kommune.

I parkanlæg ved parkeringspladsen, Jernbanegade er der den 27.05.95 opstillet en skulptur: "Angsten for det ukendte" udført af billedhugger Henning Christensen, Snæbum (Afsløret i forbindelse med Handelsstandens forårsmarked).

Lægdsvæsen

Unge mænd bliver automatisk optaget i lægdsrullen i det år, de fylder 17 år, og meddelelse herom tilsendes den værnepligtige.
Møldrup Kommune er i Værnepligtsstyrelsen henregnet til Nordjyllands udskrivningskreds, Aalborghus Slot, Slotspladsen 1, Postboks 710, 9100 Aalborg, 98 13 45 11.

M

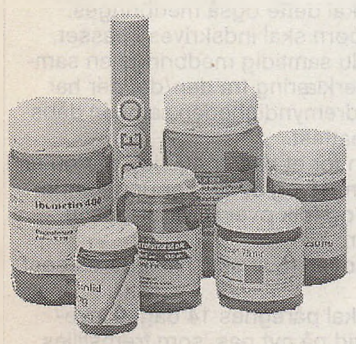

Medicintilskud.

Pensionister kan efter særlige regler få et medicinkort og tilskud til medicin.
Yderligere information fås i Personforvaltningen.



Miljøbeskyttelse

Information om konkrete miljøproblemer kan fås hos kommunens Tekniske Afdeling og amtets Tekniske Forvaltning.

Ministerier.

Se venligst næste side.

Museer

I den syd-vestlige del af Møldrup Kommune ligger Hvolris-området. Viborg Stiftsmuseum har her foretaget store udgravningsarbejder. Området er offentlig tilgængelig fra Herredsvejen umiddelbart øst for Bjerregrav kirkeby. Der skal betales en beskeden entré. I dette område er der gjort fund fra stenalder, broncealder, jernalder samt fra vikingetiden.
Ulbjerg Traktormuseum er et privat museum, hvor lokale samlere udstiller dele af deres samlinger. Udstillingen omfatter såvel restaurerede som urestaurerede traktorer samt nogle landbrugsmaskiner og -redskaber. Udover den permanente udstilling arrangeres New Zealandsk traktortræk og veteranpløjning, og der deltages også i en række aktiviteter udenfor museet, så som byfester, dyrskuer og lignende.
Ulbjerg Traktormuseum, Løgstørvej 18, nr. Rind, 8832 Skals, 86 69 72 86. Åbningstider 22. juni-11. august 10-16. 12. august-25. august lørdag og søndag 10-16. Entré.
Se tillige Museer på Mostrup's Gule Sider.

Mødrehjælpen

Århus

Mejlgade 4, 8000 Århus C, 86 19 50 99.

N

Navneændring.

Du kan ændre fornavn og efternavn ved at henvende dig til præsten eller kordegnen i det sogn, hvor du er døbt/navngivet.
Hvis du er født i Sønderjylland kan du ændre navn ved henvendelse til personregisterføreren i den kommune, hvor fødslen er registreret.
Hvis du vil ændre et vielsesnavn, skal du henvende dig til vielsesmyndighederne i den kommune/kirke, hvor du blev gift.

O

Olie- og kemikalieaffald

Møldrup Kommune er med i en fælleskommunal ordning vedr. olie- og kemikalieaffald.

Private

kan aflevere mindre partier affald gratis på genbrugsstationen, se under Lossepladser på Mostrup's Gule Sider.
Herefter sørger kommunen for bortskaffelsen.

Virksomheder

skal bortskaffe deres olie- og kemikalieaffald via den Fælleskommunale modtagestation, Middagshøjvej 54 i Viborg.
Virksomheden kan selv aflevere affaldet på modtagestationen, som holdes åben mandag-fredag 7.30-15.30 eller stationen afhenter affaldet gratis på virksomheden. Hvis dette ønskes, skal pågældende blot meddele dette til modtagestationen på 86 62 22 00, lokal 4545.
Yderligere oplysninger vedr. bortskaffelse af olie- og kemikalieaffald kan fås ved henvendelse til Møldrup kommune, Teknisk Afdeling, 86 69 12 00 eller direkte til modtagestationen, 86 62 22 00, lokal 4545.

Beskyt naturen.

Du kan aflevere
- brugte batterier hos forhandleren
- malingrester, fortynder, terpentin m.m. hos trælast- og farvehandleren
- medicinrester, kanyler og ødelagte kviksølvtermometre på apoteket
- kemikalierester på kommunens genbrugsstation eller materielgård.

Yderligere information om olie- og kemikalieaffald fås i Teknisk Afdeling.

INFO

Ministerier

Arbejdsministeriet
Holmens Kanal 20, 1060 København K,
33 92 59 00,
telefax 33 12 13 78.
Eksp.: Mandag - torsdag 8.30-16,
fredag 8.30-15.30.

Boligministeriet
Slotsholmsgade 1, 3.,
1216 København K, 33 92 61 00,
telefax 33 92 61 04.
Eksp.: Mandag-fredag 9-16.

Erhvervsministeriet
Slotsholmsgade 10-12,
1216 København K, 33 92 33 50,
telefax 33 12 37 78.
Eksp.: Mandag-torsdag 8.30-17,
fredag 8.30-15.30.

Finansministeriet
Christiansborg Slotsplads 1,
1218 København K, 33 92 33 33,
telefax 33 32 80 30
Eksp.: Mandag-torsdag 9-16.30,
fredag 9-16.

Forskningsministriet
Bredgade 43,
1260 København K, 33 92 97 00,
telefax 33 32 35 01.
Eksp.: Mandag-fredag 8.30-16.

Forsvarsministeriet
Holmens Kanal 42,
1060 København K, 33 92 33 20,
telefax 33 32 06 55.
Eksp.: Mandag-fredag 8.30-16.

Indenrigsministeriet
Christiansborg Slotsplads 1,
1218 København K, 33 92 33 80,
telefax 33 11 12 39.
Eksp.: Mandag-fredag 8.30-16.

Justitsministeriet
Slotsholmsgade 10,
1216 København K, 33 92 33 40,
telefax 33 93 35 10.
Eksp.: Mandag-fredag 9-16.

Kirkeministeriet
Frederiksholms Kanal 21,
1220 København K, 33 92 33 90,
telefax 33 92 39 13.
Eksp.: Mandag-fredag 9-16.

Kulturministeriet
Nybrogade 2, Postboks 2140,
1015 København K, 33 92 33 70,
telefax 33 91 33 88.
x.400: s = kum; p = kum; a = dk400;
c = dk.
e-mail: kum@kum.dk
Eksp.: Mandag-torsdag 9-16.30,
fredag 9-16.

Landbrugs- og Fiskeriministeriet
Holbergsgade 2, 1057 København K,
33 92 33 01,
telefax 33 14 50 42.
Eksp.: Mandag-torsdag 8.30-16,
fredag 8.30-15.

Miljø- og Energiministeriet
Højbro Plads 4, 1200 København K,
33 92 76 00,
telefax 33 32 22 27.
Eksp.: Mandag-fredag 8.30 - 16.

Skatteministeriet
Slotsholmsgade 12,
1216 København K, 33 92 33 92,
telefax 33 14 91 05.
Eksp.: Mandag-torsdag 8.30 - 16,
fredag 8.30 - 15.30.

Socialministeriet
Holmens Kanal 22,
1060 København K, 33 92 93 00,
telefax 33 93 25 18.
Eksp.: Mandag-torsdag 8.30 -16,
fredag 8.30-15.30.

Statsministeriet
Christiansborg, Prins Jørgens Gård 11,
1218 København K, 33 92 33 00,
telefax 33 11 16 65.
Eksp.: Mandag-torsdag 8.30-17,
fredag 8.30-16.

Sundhedsministeriet
Holbergsgade 6, 1057 København K,
33 92 33 60,
telefax 33 93 15 63.
Eksp.: Mandag-fredag 8.30-16.

Trafikministeriet
Frederiksholms Kanal 27,
1220 København K, 33 92 33 55,
telefax 33 12 38 93.
Eksp.: Mandag-torsdag 8.30-16,
fredag 8.30-15.30.

Udenrigsministeriet
Asiatisk Plads 2, 1448 København K,
33 92 00 00,
telefax 31 54 05 33.
e-mail: um@um.dk
Eksp.: Mandag-onsdag 8.30 -16.30,
torsdag-fredag 8.30 -17.30.

Undervisningsministeriet
Frederiksholms Kanal 21 - 25,
1220 København K, 33 92 50 00,
telefax 33 92 55 47.
Eksp.: Mandag-fredag 9 - 16

Økonomiministreriet
Ved Stranden 8,
1061 København K, 33 92 33 22,
telefax 33 93 60 20.
Eksp.: Mandag-fredag 9-16.

Omsorgstandpleje
Pensionister, der ikke eller kun vanskeligt kan komme til tandlæge eller tandtekniker, kan efter vurdering blive tilknyttet kommunens omsorgstandpleje.
Henvendelse rettes til Ældreområdets kontor.
Se tillige Område- og aktivitetscentre under Ældreinstitutioner på Mostrup's Gule Sider.

Orlovsordninger.
Alle lønmodtagere har mulighed for at få orlov med støtte fra det offentlige.
Oplysninger om de forskellige orlovsordninger og støttemuligheder kan fås ved henvendelse til Arbejdsmarkedsstyrelsen.
Arbejdsmarkedsstyrelsen,
Blegdamsvej 56, 2100 København Ø,
35 28 81 00.

P

Pantefoged
Henvendelse til pantefogeden kan rettes til Kommunekontoret,
86 69 12 00.



Pas.
Du kan få et pas ved personlig henvendelse på politistationen. Du skal medbringe pasfoto (str. 3,5 x 4,5 cm, med ensfarvet lys baggrund således at der er en god kontrast og højre øre er synligt), personnummer, dåbs/navneattest og eventuel vielsesattest. Såfremt der er tidligere pas skal dette også medbringes.
Hvis børn skal indskrives i passet, skal du samtidig medbringe en samtykkeerklæring fra den/de, der har forældremyndigheden samt en dåbsnavneattest.
Prisen for et pas er 400 kr., når du er mellem 18 og 67 år. For unge under 18 år og folk over 67 år er prisen 150 kr.
Børn over 15 år skal have deres eget pas.
Der skal påregnes 14 dages leveringstid på nyt pas, som fremstilles centralt og sendes direkte til ansøgeren.
Se tillige Politi på Mostrup's Gule Sider.

Pension.

ATP

Alle lønmodtagere betaler ATP. Arbejdsmarkedets TillægsPension trækkes fra lønnen inden udbetaling. ATP udbetales til alle arbejdstagere, der er medlem af ordningen og fyldt 67 år.
Yderligere oplysninger om ATP kan fås hos ATP, Kongens Vænge 8, 3400 Hillerød, 48 20 48 20.

Delpension

Du kan søge om delpension, hvis du er mellem 60 og 67 år og har nedsat arbejdstid.
Delpensionen fastsættes i forhold til arbejdstidsnedsættelsen med et fast beløb pr. time.
Reglerne for delpension er forskellige for lønmodtagere, selvstændige og medarbejdende ægtefæller.

Folkepension

Alle der er fyldt 67 år kan søge om folkepension. Hvis du har indtægter fra et arbejde, bliver folkepensionens grundbeløb nedsat.
Kommunen kan endvidere yde forskellige former for tillæg i form af pensionstillæg og personlige tillæg.

Førtidspension

Hvis du er mellem 18 og 67 år, og din erhvervsevne er varigt nedsat til mindst halvdelen, kan du søge om førtidspension.
Alle mellem 50 og 67 år kan søge om førtidspension, når der foreligger særlige sociale eller kombinerede sociale og helbredsmæssige grunde.

Efterløn

Alle, der har været medlem af en arbejdsløshedskasse i mindst 20 ud af de seneste 25 år, har ret til efterløn, når de fylder 60.
Arbejdsformidlingen og arbejdsløshedskassen kan hjælpe med yderligere information om efterløn.



Personnummer.

Alle indbyggere i Danmark har et personnummer, CPR-nr.

Prævention.

De praktiserende læger yder gratis vejledning om prævention og svangerskabsforebyggelse til alle i Sygesikringens gruppe 1.
Medlemmer af Sygesikringens gruppe 2 kan få delvis refusion af lægens regning.
Amtets seksualvejledningsklinikker yder gratis vejledning til alle. Det er ikke nødvendigt med lægehenvisning.

R



Radio- og tv-forstyrrelser m.m.

Problemer med elektrisk støj i radio, biltelefoner, edb-anlæg eller på tv kan skyldes elektromagnetisk udstråling fra elektriske apparater som elboremaskiner, antenneforstærkere og radiosendere i nærheden.
Hvis du har problemer med elektrisk betinget støj, skal du henvende dig til Telestyrelsens Støjtjeneste.

Telestyrelsen

Støjtjenesten, 35 43 32 20, mandag-fredag 8-22.

Radio- og tv-licens.

Radio- og tv-licens skal indbetales til DR Licens, Postboks 888, 2860 Søborg, 35 20 30 40.
Du kan hente tilmeldingsblanket på posthuset og i radio- og tv-forretninger.

Regionale ruter

Følgende ruter findes i kommunen:
52 Viborg-Aalestrup-Aalborg
65 Viborg-Klejtrup-Hobro
66 Viborg-Aalestrup-Aars
67 Viborg-Gedsted-Farsø
69 Skals-Møldrup-Hobro
Lokalrute:
601 Skals-Nr. Rind-Ulbjerg
Køreplaner kan købes eller fås i busserne.
Teletaxi:
Virksund-Ulbjerg-Møldrup
Ring på tlf. 86 69 70 25

Registerindsigt.

Hvis du vil se, hvilke oplysninger kommunen har om dig i edb-registrene, skal du bede kommunen om registerindsigt.

Registreret partnerskab.

Indgåelse af registreret partnerskab sker på rådhuset, hvor du også kan hente blanketten til registreret partnerskab.

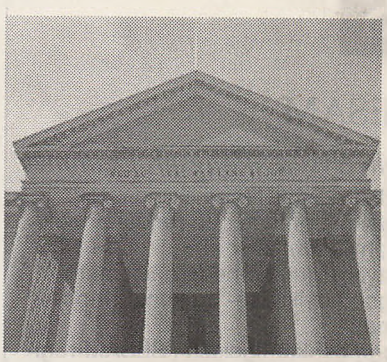

Retshjælp.

Advokaternes retshjælp omfatter én konsultation, hvor du kan få rådgivning om dagligdagens juridiske problemer. Retshjælpen koster for tiden 610 kr. inkl. moms.
Det er muligt af få offentlig støtte til advokathjælp, så du kun skal betale en fjerdedel, hvilket for tiden svarer til 152,50 kr. inkl. moms. Det offentliges støtte til advokathjælp bliver givet efter særlige regler, som du kan få ved henvendelse til et dommerkontor.
På dommerkontoret kan du også få oplyst, hvilke advokater der yder retshjælp.

Andre hjælpemuligheder

Rundt om i landet findes der advokatvagter, hvor det er muligt at få mundtlig rådgivning, der er gratis.
Det Danske Advokatsamfunds sekretariat kan oplyse, hvor den nærmeste advokatvagt findes.
Det Danske Advokatsamfund, Kronprinsessegade 28, 1306 København K, 33 96 97 98.

Revalidering.

Revalidering er et tilbud til borgere, der på grund af invaliditet, alder, sygdom eller sociale årsager har svært ved at klare et arbejde.
Revalideringshjælpen kan være omskoling eller støtte til uddannelse.
Yderligere information fås i Personforvaltningen.

INFO

Rådgivning i sociale spørgsmål.

Kommunen har pligt til at tilbyde rådgivning og vejledning til alle også til børn og unge.
Rådgivning og vejledning er frivillig, og kommunen skal i alle tilfælde yde den gratis.
Henvendelse i Personforvaltningen.

S

SESAM

Erhvervsudviklingsprogrammet

SESAM-Erhvervsudviklingsprogrammet omfatter en række projekter, hvis formål er at:
* styrke virksomhedernes omstillings-, udviklings- og konkurrenceevne,
* øge beskæftigelsen i SESAM-regionen samt
* skabe større sammenhæng og effektivitet i den regionale erhvervsfremme.

SESAM-Erhvervsudviklingsprogrammet, der er et fælleskommunalt selskab, har sekretariat på Erhvervs- og Turistkontoret i Møldrup.
Se tillige Erhvervsudvikling på Mostrup's Gule Sider.

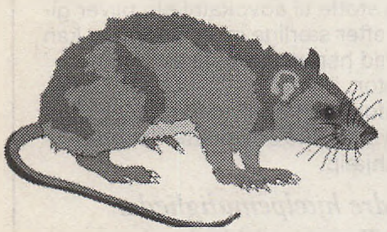

Skadedyr.

Bier og hvepse

Hvis du er generet af bier eller hvepse, kan du få råd og vejledning ved at ringe til Statens Skadedyrslaboratorium, 45 87 80 55.
Hvis problemet er bisværme så ring til Danmarks Biavlerforening, 46 32 22 77.
Er problemet hvepse, så kontakt Falck.

Rottebekæmpelse

Hvis du ser rotter, anmeldes det til kommunen.

Mosegrise og muldvarpe

Der vil kun blive udlagt gift for muldvarpe, hvis kommunalbestyrelsen beslutter det.
Der udleveres ikke gift til muldvarpebekæmpelse.

Skilsmisse.

Statsamtet kan give dig vejledning om skilsmisse og separation.

Skolebuskørsel

Skoleelever befordres til og fra skole, når afstanden til skolen i 0.-5. klasse overstiger 2,5 km og i 6.-10. klasse overstiger 6,0 km.
Befordringen varetages principielt af VAFT, men i nødvendigt omfang etableres supplerende ruter.
I en periode på ca. 15 uger, begyndende ca. 15.11., i skoleåret etableres på eksisterende ruter vinterkørsel for alle elever med mere end 2,5 km. fra hjem til skole.

Skoleforhold

Møldrup kommunale skolevæsen består af 5 skoler, Brattingsborgskolen i Klejtrup, Bjerregrav, Møldrup, Skals og Ulbjerg skoler.
Skolerne virker i tidssvarende bygninger og er vel udstyrede med undervisningsmidler og andre faciliteter. Brattingsborgskolen, Møldrup og Skals skoler er tilknyttet idrætshal.
Eleverne modtager svømmeundervisning i 4. og 5. klasse og tilbydes svømmeundervisning i 8.-10. klasse i Skals Idræts- og Svømmehal.

Skoleferieplan for skoleåret 1997/1998.

Juleferie	23. dec.-4. jan. 1998
Vinterferie	7.-15. februar
Påskeferie	4.-13. april
Store Bededag	8. maj
Kristi Himmelfartsdag	21.-24. maj
Pinseferie	30.maj-1. juni
Grundlovsdag	5. juni
Sommerferie	20. juni-

De nævnte dage inklusive.

Skovvæsen.

Sankekort

Hvis du vil samle nedfaldne grene til brænde i skovene, skal du have et sankekort.
Du kan få et sankekort ved at henvende dig til statsskovdistriktet, hvis du vil sanke i en statsejet skov eller plantage.
Hvis du vil sanke brænde i en privat skov, skal du henvende dig til skovens ejer.
Se tillige Skovvæsen på Mostrup's Gule Sider.

Snerydning

På offentlige veje foretages af kommunen. Forespørgsler og henvendelser rettes til Teknisk Afdeling, 86 69 12 00.

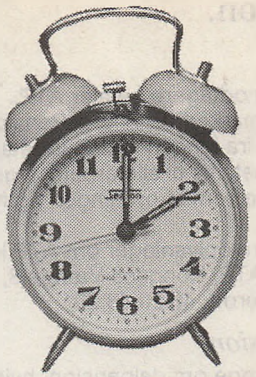

Sommertid.

I 1997 ophører sommertiden søndag den 26. oktober kl. 03, hvor uret stilles 1 time tilbage.
I 1998 starter sommertiden søndag den 29. marts kl. 02, hvor uret stilles 1 time frem, og ophører igen søndag den 25. oktober kl. 03, hvor uret stilles 1 time tilbage.

Statens Information.

Nørre Farimagsgade 65, Postboks 1103, 1009 København K, 33 37 92 00.

Statens Oplysning

Telefonoplysningen henviser til offentlige myndigheder på 33 12 90 12 mandag-fredag 10-16.

Sterilisation.

Alle over 25 år, som ikke er umyndiggjort, kan blive steriliseret uden særlig tilladelse.
Henvend dig til den praktiserende læge eller amtskommunens socialcenter.



Sundhedspleje.

Alle familier med børn kan få besøg af en sundhedsplejerske. Kommunen fastsætter reglerne for, hvor mange gange sundhedsplejersken skal komme på besøg.
Yderligere information fås i Personforvaltningen.

Sygehusvalg.

Der er frit sygehusvalg i Danmark. Det frie sygehusvalg omfatter behandling for alle almindeligt forekommende sygdomme på alle offentlige sygehuse og fødeklinikker, samt en række private behandlingssteder, der har aftale med amterne. Hospitalsbehandling kræver henvisning fra den praktiserende læge, som også kan vejlede om reglerne for valg af sygehus.

Sygesikringsbevis

Alle indbyggere i Danmark skal have et gult sygesikringsbevis, som indeholder korrekt navn og adresse. Det gule sygesikringsbevis skal altid medbringes på rejser til udlandet, idet man ved rejser/ferieophold i Europa op til 1 måned er omfattet af det offentliges rejsesygeforsikring. Speciel folder herom kan fåes på kommunens folkeregister.
Såfremt sygesikringsbeviset bliver beskadiget, stjålet eller lignende, skal man bestille et nyt på kommunens folkeregister.
Udstedelse af et nyt sygesikringsbevis er pålagt et gebyr som p.t. udgør 110,- kr.

Søer

Af seværdige søområder skal nævnes: Klejtrup og Hærup Sø.
Rind sø: Privatejet sø i Nr. Rind.
Bakkesøen: Privatejet sø i Ulbjerg.

T

Teknologisk service.

Teknologisk service er et tilbud om gratis vejledning til håndværk og industri. Vejledningen omfatter teknologivalg, udvikling af teknologi, økonomi, ledelsesrådgivning, salg m.m.

Teknologisk Informationscenter Viborg Amt.
Agerlandsvej 10, 8800 Viborg, 86 62 66 66.
Thisted afd., Kronborgvej 119, 7700 Thisted, 97 92 61 22.

U

Udlån af lokaler

Udlån af kommunens lokaler på folkeskolerne
Henvendelse herom skal rettes til den pågældende skole.

Underholdsbidrag.

Ved skilsmisse kan en ægtefælle blive pålagt at betale underholdsbidrag til den anden part.
Hvis underholdsbidrag ikke bliver betalt, kan bidraget inddrives gennem udpantning eller løntilbageholdelse.
Spørgsmål om underholdsbidrag rettes til statsamtet.

V

Valgkreds

Kommunen hører til Viborg amts 4. opstillingskreds.

Vandforsyningsplan

Vandforsyningsplan er godkendt af Viborg amt i 1995 og stadfæstet i Miljøstyrelsen.

Vandløbssager

Henvendelse herom rettes til Teknisk Afdeling, 86 69 12 00.

Varmeforsyningsplan

I den kommunale varmeforsyningsplan foreligger der bindende retningslinier for den fremtidige varmestruktur i byerne Møldrup, Klejtrup, Vester Bjerregrav, Vester Tostrup, Roum, Skringstrup, Ulbjerg, Skals, Låstrup og Nr. Rind.
Det skal bemærkes, at retningslinierne kun omfatter den energi, der vedrører opvarmning.
I varmeplanen er de områder, som fremtidig skal forsynes med fjernvarme og naturgas markeret på kortbilag. Som hovedregel gælder det, at alle etablerede boligområder vil blive forsynet med naturgas.
I områder forsynet med fjernvarme og naturgas må der ikke etableres elvarme eller lignende ikke-vandbaseret opvarmningssystem.
Der er efter planen naturgasforsyning i Vester Tostrup, Roum , Skringstrup, Låstrup, Nr. Rind og Vester Bjerregrav.

Vejafstande

til nærmeste større byer fra Møldrup:
Til Viborg 19 km
Til Hobro 19 km
Til Skive 32 km

Vejvæsen

Kommunens samlede vejnet er på ca. 243 km.
Henvendelse om vedligeholdelse og istandsættelse rettes til Teknisk Afdeling, 86 69 12 00.

Venskabsbyer.

Kommunen har venskabsaftaler med Strand kommune, 4100 Jørpeland i Norge.

Verdenskortet

Verdenskortet i Klejtrup Sø.
Gengivelse af verdenskortet, dels gravet ud af søbredden, dels bygget ud i søen, anlagt af dansk-amerikaneren Søren Poulsen 1888-1969.
Privatejet. Entré opkræves.

Vielse

Kirkevielse kan ske i Folkekirken eller i andre trossamfund, hvor præsten er bemyndiget til at foretage vielse.
Borgerlig vielse foregår på Rådhuset.
Uanset om man skal vies i kirke eller på Rådhuset, skal begge parter først udfylde et oplysningsskema, som man kan få på folkeregisteret i bopælskommunen.

Vurderingskredse

Vurderingsmyndighederne ansætter fast ejendomsværdi med henblik på ejendomsbeskatninger.

Vurderingskreds Møldrup-Aalestrup
Vurderingsformand Ove Olsen, Hasselvej 3, 9620 Aalestrup, 98 64 20 08.
Klager over vurdering sendes til: Skyldrådet for Viborg amts søndre skyldkreds,
Ringvejens kontorhus, Postboks 149, Vestervangsvej 4, 8800 Viborg, 86 62 22 11.



Værnepligt.

Alle danske mænd er underkastet værnepligt. Som hovedregel skal man møde på session det år, hvor man fylder 18.
Nærmere oplysning om session og værnepligt fås ved henvendelse til sessionsmyndighederne på et af følgende telefonnumre:
Rønne: 56 95 27 01
Aabenraa: 74 31 31 42
Århus: 89 40 12 00
Aalborg: 98 13 45 11
Odense: 66 11 90 00

Æ

Ældre- og handicapråd

Fmd. Gunni Hansen - valgt i Klejtrup området, næstfmd. Nanna Kofod-Frederiksen - udpeget af De Samvirkende invalideorganisationer (DSI), Aage Hahn - valgt i Skals-Låstrup området, Hanne Jensen - valgt i Hersom-Bjerregrav området, Esther Malling - valgt i Ulbjerg-Lynderup området, Agner Andersen - valgt i Møldrup området, Dora Ritter - udpeget af LO's faglige pensionister og efterlønsmodtagere, sekr. (uden stemmeret) Gunnar Anderson, lokal 447 - repræsenterer Personforvaltningen Møldrup Kommune.
Der foretages nyvalg i oktober/november 1997.

Ældre- og handicaprådets sekretariat har til huse i Ældreområdets kontor, Irisvej 1, 9632 Møldrup,
86 69 12 00.
Sekretær: Gunnar Andersen, lokal 447.
Se tillige Område- og aktivitetscentre under Ældreinstitutioner og under Ældreråd på Mostrup's Gule Sider.

Særtjenester

Servicetelefonnumre

Alarm
Ambulance - Brand - Politi 112

Fejlmelding
Almindelig telefon 147

Folketingsdebat 158

Fonotjenesten
Indtelefonering 122

Klokken 155

Mødetelefonen 160

Nummeroplysning
Danmark 118
Udlandet samt Færøerne og Grønland 113
Telex 164

Radiosamtaler til skibe
Blåvand Radio 132
Lyngby Radio, VHF og MF 133
Lyngby Radio, HF 134
Udenlandske, færøske og grønlandske kystradiostationer samt INMARSAT 115

Radiotelegrammer ... 126

Samtalebestilling
Danmark 110
Udlandet samt Færøerne og Grønland 115

Skrivetelefon-tjenesten 123

Sportsnyt 152

Tales der på nummeret? 110

Telefonavisen 151

Telefonmøde
Danmark 119
Udland 115

Telefon-selskaberne 80 80 80 80

Telefonvagt 144

Telegrafen
Indtelefonering af telegrammer 122
Oplysningen 168

TeleService udland ... 141

Temalinien 157

Træfpunkt 159

Vejledning i brug af telefonen 140

Vejrmelding
Lokalt 153
Hele landet 154
Vejret i de kommende dage ... 156

Vækning
Tele Danmark 80 20 00 49

Transport- og trafiknumre

Trafikoplysning

Tog
Storkøbenhavn/Sjælland/Lolland Falster 33 14 17 01
Fyn 65 40 40 40
Jylland 86 18 17 78
Sønderjylland 74 42 28 10

Fly
Billund 75 33 28 44
Esbjerg 75 16 07 77
Karup 97 10 12 18
Odense 65 95 53 55
Rønne 56 95 11 11
Sønderborg 74 42 22 23
Thisted 97 96 51 66
Vojens 74 54 22 11
Aalborg 98 17 33 11
Århus 86 36 36 11
Færøerne 00 298 32 755
København 31 54 17 01
Sindal 98 93 58 00

Pladsbestilling

Tog
DSB, Kbh. (indland) 33 14 88 00
DSB, Kbh. (udland) 33 14 30 88
DSB, Høje Taastrup . 42 99 85 11
DSB, Odense 65 40 40 40
DSB, Aalborg 98 16 16 66
DSB, Århus 86 18 17 78

Fly
Billund 75 33 22 44
Esbjerg 75 16 07 77
Karup 97 10 11 11
Odense 65 95 53 55
Rønne 56 95 11 11
Sønderborg 74 42 69 69
Thisted 97 96 51 66
Vojens 74 54 22 11
Aalborg 70 10 30 00
Århus 70 10 30 00
Færøerne 70 10 30 00
København indenrigs, SAS 70 10 30 00
København, Maersk . 32 31 45 45
Sindal 98 93 67 00

Biludlejning

Avis
Københavns Lufthavn, indenrigs 32 51 20 99
Københavns Lufthavn, udenrigs 32 51 22 99
Odense Lufthavn 65 95 55 00
Aalborg Lufthavn 98 17 72 77
Århus Lufthavn 86 36 36 99

Hertz
Københavns Lufthavn, indenrigs 32 50 30 40
Københavns Lufthavn, udenrigs 32 50 93 00
Odense Lufthavn 65 95 57 57
Aalborg Lufthavn 98 17 15 99
Århus Lufthavn 86 36 36 44

Europcar
Københavns Lufthavn, indenrigs 32 50 66 66
Københavns Lufthavn, udenrigs 32 50 30 90
Odense Lufthavn 66 14 15 44
Aalborg Lufthavn 86 13 21 33
Århus lufthavn 86 36 37 44

INFO

Telefonselvvalg til udlandet

Fra fuldautomatiske telefoner drejer man selv frem til et fuldautomatisk nr. i et af nedenstående lande:

1) først den internationale kode 00
2) dernæst det enkelte lands retningsnr. (se nedenfor)
3) til sidst område- og tlf.nr.
Det første ciffer i områdenr. (som oftest 0 (nul), i visse lande dog 9) skal altid udelades ved opkald til udlandet.
En undtagelse er USA og Canada, hvor hele områdenr. vælges med.

A

Alaska	1
Albanien	355
Algeriet	213
Andorra	376
Angola	244
Anguilla	1
Antigua og Barbuda	1
Argentina	54
Armenien	7
Aruba	297
Ascension	247
Aserbajdsjan	994
Australien	61
Australsk Antarktis	672

B

Bahamas	1
Bahrain	973
Bangladesh	880
Barbados	1
Belgien	32
Belize	501
Benin	229
Bermuda	1
Bhutan	975
Bolivia	591
Bosnien-Hercegovina	387
Botswana	267
Brasilien	55
Brunei Darussalam	673
Bulgarien	359
Burkina Faso	226
Burma se Myanmar	
Burundi	257

C

Cambodja	855
Cameroun	237
Canada	1
Caymanøerne	1
Centralafrikanske Republik	236
Chile	56
Colombia	57
Comorerne	269
Congo	242
Cookøerne	682
Costa Rica	506
Cote d'Ivoire	225
Cuba	53
Cypern	357

D

Diego Garcia	246
Djibouti	253
Dominica	1
Dominikanske Republik	1

E

Ecuador	593
Egypten	20
El Salvador	503
England, se Storbritannien	
Eritrea	291
Estland	372
Etiopien	251

F

Falklandsøerne	500
Fiji	679
Filippinerne	63
Finland	358
Forenede Arab. Emirater	971
Forenede Stater, se USA	
Frankrig (m. Monaco)	33
Fransk Guayana	594
Fransk Polynesien	689
Færøerne	298

G

Gabon	241
Gambia	220
Georgien	995
Ghana	233
Gibraltar	350
Grenada	1
Grækenland	30
Grønland	299
Guadeloupe	590
Guam	671
Guatemala	502
Guinea	224
Guinea Bissau	245
Guyana	592

H

Haiti	509
Holland	31
Hollandske Antiller	599
Honduras	504
Hongkong	852
Hviderusland	7

I

Indien	91
Indonesien	62
Irak	964
Iran	98
Irland (Eire)	353
Island	354
Israel	972
Italien (m. Vatikanstaten)	39

J

Jamaica	1
Japan	81
Jomfruøerne	1
Jordan	962

K

Kap Verde	238
Kasakhstan	7
Kenya	254
Kina	86
Kirgisistan	996
Kiribati	686
Kroatien	385
Kuwait	965

L

Lesotho	266
Letland	371
Libanon	961
Liberia	231
Libyen	218
Litauen	370
Luxembourg	352

M

Macau	853
Madagaskar	261
Makedonien	389
Malawi	265
Malaysia	60
Maldiverne	960
Mali	223
Malta	356
Marokko	212
Marshalløerne	692
Martinique	596
Mauretanien	222
Mauritius	230
Mexico	52
Mikronesien	691
Moldova	373
Mongoliet	976
Montenegro	381
Montserrat	1
Mozambique	258
Myanmar	95

N

Namibia	264
Nauru	674
Nederlandene, se Holland	
Nepal	977
New Zealand	64
Nicaragua	505
Niger	227
Nigeria	234
Nordkorea	850
Norge	47
Ny Caledonien	687

O

Oman	968

P

Pakistan	92
Palauøerne	680
Panama	507
Papua Ny Guinea	675
Paraguay	595
Peru	51
Polen	48
Portugal (m. Azorerne og Madeira)	351
Puerto Rico	1

Q

Qatar	974

R

Réunion	262
Rumænien	40
Rusland	7
Rwanda	250

S

S. Helena	290
S. Kitts & Nevis	1
S. Lucia	1
S. Martin	590
S. Pierre & Miquelon	508
S. Vincent & Grenadinerne	1
Saipan	670
Salomonøerne	677
Samoa, Amerikansk	684
San Marino	378
Samoa, Vestsamoa	685
Sao Tomé & Principe	239
Saudi-Arabien	966
Schweiz (m. Liechtenstein)	41
Senegal	221
Serbien	381
Seychellerne	248
Sierra Leone	232
Singapore	65
Slovakiet	421
Slovenien	386
SNG, se individulelle statsnavne	
Somalia	252
Spanien (m. Kanariske Øer)	34
Sri Lanka	94
Storbritannien og Nordirland	44
Sudan	249
Surinam	597
Sverige	46
Swaziland	268
Sydafrika	27
Sydkorea	82
Syrien	963

T

Tadsjikistan	7
Taiwan	886
Tanzania	255
Tchad	235
Thailand	66
Tjekkiet	420
Togo	228
Tonga	676
Trinidad & Tobago	1
Tunesien	216
Turkmenistan	7
Turks- og Caicosøerne	1
Tuvalu	688
Tyrkiet	90
Tyskland	49

U

Uganda	256
Ukraine	7
Ungarn	36
Uruguay	598
USA	1
Usbekistan	7

V

Vanuatu	678
Venezuela	58
Vietnam	84

Y

Yemen	967
Yemen (sydligste del)	969

Z

Zaire	243
Zambia	260
Zimbabwe	263

Æ

Ækvatorial Guinea	240

Ø

Østrig	43

Postnumre

Danmark

A

Agedrup	5320
Agerbæk	6753
Agerskov	6534
Albertslund	2620
Allerød	3450
Allinge	3770
Allingåbro	8961
Almind	6051
Anholt	8592
Ansager	6823
Ans By	8643
Arden	9510
Askeby	4792
Asnæs	4550
Asperup	5466
Assens	5610
Asaa	9340
Augustenborg	6440
Auning	8963
Avlum	7490

B

Bagenkop	5935
Bagsværd	2880
Balle	8444
Ballerup	2750
Bandholm	4941
Barrit	7150
Beder	8330
Bedsted Thy	7755
Bevtoft	6541
Billum	6852
Billund	7190
Bindslev	9881
Birkerød	3460
Bjerringbro	8850
Bjert	6091
Bjæverskov	4632
Blokhus	9492
Blommenslyst	5491
Blåvand	6857
Boeslunde	4242
Bogense	5400
Bogø By	4793
Boldersley	6392
Bording	7441
Borre	4791
Borup	4140
Brabrand	8220
Bramming	6740
Brande	7330
Branderup J	6535
Bredebro	6261
Bredsten	7182
Brenderup Fyn	5464
Broager	6310
Broby	5672
Brovst	9460
Bryrup	8654
Brædstrup	8740
Brøndby	2605
Brøndby Strand	2660
Brøndersley	9700
Brønshøj	2700
Brørup	6650
Bylderup-Bov	6372
Bække	6622
Bækmarksbro	7660
Bælum	9574
Børkop	7080
Bøvlingbjerg	7650

C

Charlottenlund	2920
Christiansfeld	6070

D

Dalby	5380
Dalmose	4261
Dannemare	4983
Daugård	8721
Dianalund	4293
Dragør	2791
Dronninglund	9330
Dronningmølle	3120
Dybvad	9352

E

Ebberup	5631
Ebeltoft	8400
Egernsund	6320
Egtved	6040
Egå	8250
Ejby	5592
Ejstrupholm	7361
Engesvang	7442
Errindlev	4895
Erslev	7950
Esbjerg	6700
Esbjerg (postboks)	6701
Esbjerg N	6715
Esbjerg V	6710
Esbjerg Ø	6705
Eskebjerg	4593
Eskilstrup	4863
Espergærde	3060

F

Fakse	4640
Fakse Ladeplads	4654
Fanø	6720
Farsø	9640
Farum	3520
Fejø	4944
Ferritslev Fyn	5863
Fjenneslev	4173
Fjerritslev	9690
Flemming	8762
Fredensborg	3480
Fredericia	7000
Frederiksberg	2000
Frederikshavn	9900
Frederikssund	3600
Frederiksværk	3300
Frørup	5871
Frøstrup	7741
Fuglebjerg	4250
Fur	7884
Føllenslev	4591
Føvling	6683
Faaborg	5600
Fårevejle	4540
Fårup	8990
Fårvang	8882

G

Gadbjerg	7321
Gadstrup	4621
Galten	8464
Gandrup	9362
Gedser	4874
Gedsted	9631
Gedved	8751
Gelsted	5591
Gentofte	2820
Gesten	6621
Gilleleje	3250
Gislev	5854
Gislinge	4532
Gistrup	9260
Give	7323
Gjerlev J	8983
Gjern	8883
Glamsbjerg	5620
Glejbjerg	6752
Glesborg	8585
Glostrup	2600
Glumsø	4171
Gram	6510
Gredstedbro	6771
Grenaa	8500
Greve	2670
Grevinge	4571
Grindsted	7200
Græsted	3230
Gråsten	6300
Gudbjerg Sydfyn	5892
Gudhjem	3760
Gudme	5884
Guldborg	4862
Gørding	6690
Gørlev	4281
Gørløse	3330

H

Haderslev	6100
Haderup	7540
Hadsten	8370
Hadsund	9560
Hals	9370
Hammel	8450
Hampen	7362
Hanstholm	7730
Harboøre	7673
Harlev J	8462
Harndrup	5463
Harpelunde	4912
Hasle	3790
Haslev	4690
Hasselager	8361
Havdrup	4622
Havndal	8970
Hedehusene	2640
Hedensted	8722
Hejls	6094
Hejnsvig	7250
Hellebæk	3150
Hellerup	2900
Helsinge	3200
Helsingør	3000
Hemmet	6893
Henne	6854
Herfølge	4681
Herlev	2730
Herlufmagle	4160
Herning	7400
Hesselager	5874
Hillerød	3400
Hinnerup	8382
Hirtshals	9850
Hjallerup	9320
Hjerm	7560
Hjortshøj	8530
Hjørring	9800
Hobro	9500
Holbæk	4300
Holeby	4960
Holme-Olstrup	4684
Holstebro	7500
Holsted	6670
Holte	2840
Horbelev	4871
Hornbæk	3100
Hornslet	8543
Hornsyld	8783
Horsens	8700
Horslunde	4913
Hovborg	6682
Hovedgård	8732
Humble	5932
Humlebæk	3050
Hundested	3390
Hundslund	8350
Hurup Thy	7760
Hvalsø	4330
Hvide Sande	6960
Hvidovre	2650
Højbjerg	8270
Højby	4573
Højer	6280
Højslev	7840
Høng	4270
Hørning	8362
Hørsholm	2970
Hørve	4534
Haarby	5683
Hårlev	4652

I

Idestrup	4872
Ikast	7430
Ishøj	2635

J

Janderup Vestj	6851
Jelling	7300
Jerslev J	9740
Jerslev Sjælland	4490
Jerup	9981
Jordrup	6064
Juelsminde	7130
Jyderup	4450
Jyllinge	4040
Jystrup Midtsj	4174
Jægerspris	3630

K

Kalundborg	4400
Kalvehave	4771
Karby	7960
Karlslunde	2690
Karise	4653
Karrebæksminde	4736
Karup J	7470
Kastrup	2770
Kerteminde	5300
Kettinge	4892
Kibæk	6933
Kirke Eskilstrup	4360
Kirke Hyllinge	4070
Kirke Såby	4060
Kjellerup	8620
Klampenborg	2930
Klarup	9270
Klemensker	3782
Klippinge	4672
Klovborg	8765
Knebel	8420
Kokkedal	2980
Kolding	6000
Kolind	8560
Kongerslev	9293
Korsør	4220
Kruså	6340
Kvistgård	3490
Kværndrup	5772
København N	2200
København NV	2400
København S	2300
København SV	2450
København Ø	2100
Køge	4600

L

Langebæk	4772
Langeskov	5550
Langå	8870
Lejre	4320
Lemming	8632
Lem St	6940
Lemvig	7620
Lille Skensved	4623
Lintrup	6660
Liseleje	3360
Lundby	4750
Lunderskov	6640
Lyngby	2800
Lynge	3540
Lystrup	8520

INFO

Læsø 9940
Løgstrup 8831
Løgstør 9670
Løgumkloster 6240
Løkken 9480
Løsning 8723
Låsby 8670

M

Malling 8340
Mariager 9550
Maribo 4930
Marslev 5290
Marstal 5960
Martofte 5390
Melby 3370
Mern 4735
Mesinge 5370
Middelfart 5500
Millinge 5642
Morud 5462
Mundelstrup 8381
Munke Bjergby 4190
Munkebo 5330
Møldrup 9632
Mørke 8544
Mørkøv 4440
Måløv 2760
Mårslet 8320

N

Nakskov 4900
Nexø 3730
Nibe 9240
Nimtofte 8581
Nivå 2990
Nordborg 6430
Nyborg 5800
Nykøbing F 4800
Nykøbing M 7900
Nykøbing Sj 4500
Nyrup 4296
Nysted 4880
Nærum 2850
Næstved 4700
Nørager 9610
Nørre Alslev 4840
Nørre Asmindrup 4572
Nørreballe 4951
Nørre Nebel 6830
Nørre Snede 8766
Nørresundby 9400
Nørre Aaby 5580

O

Odder 8300
Odense C 5000
Odense (postboks) 5100
Odense M 5230
Odense N 5270
Odense NV 5210
Odense NØ 5240
Odense S 5260
Odense SV 5250
Odense SØ 5220
Odense V 5200
Oksbøl 6840
Otterup 5450
Oure 5883
Ovtrup 6855

P

Padborg 6330
Pandrup 9490
Præstø 4720

R

Randbøl 7183
Randers 8900
Ranum 9681
Rask Mølle 8763
Redsted M 7970
Regstrup 4420
Ribe 6760
Ringe 5750
Ringkøbing 6950
Ringsted 4100
Risskov 8240
Roskilde 4000
Roslev 7870
Rude 4243
Rudkøbing 5900
Ruds Vedby 4291
Rungsted Kyst 2960
Ry 8680
Rynkeby 5350
Ryomgård 8550
Ryslinge 5856
Rødby 4970
Rødding 6630
Rødekro 6230
Rødkærsbro 8840
Rødovre 2610
Rødvig Stevns 4673
Rømø 6792
Rønde 8410
Rønne 3700
Rønnede 4683
Rørvig 4581

S

Sabro 8471
Sakskøbing 4990
Saltum 9493
Samsø 8305
Sandved 4262
Sejerø 4592
Silkeborg 8600
Sindal 9870
Sjællands Odde 4583
Sjølund 6093
Skagen 9990
Skals 8832
Skamby 5485
Skanderborg 8660
Skibby 4050
Skive 7800
Skjern 6900
Skodsborg 2942
Skovlunde 2740
Skælskør 4230
Skærbæk 6780
Skævinge 3320
Skødstrup 8541
Skørping 9520
Skårup Fyn 5881
Slagelse 4200
Slangerup 3550
Smørum 2765
Snedsted 7752
Snekkersten 3070
Snertinge 4460
Solbjerg 8355
Solrød Strand 2680
Sommersted 6560
Sorring 8641
Sorø 4180
Spentrup 8981
Spjald 6971
Sporup 8472
Spøttrup 7860
Stakroge 7270
Stege 4780
Stenderup 8781
Stenlille 4295
Stenløse 3660
Stenstrup 5771
Stensved 4773
Stoholm Jyll 7850
Stokkemarke 4952
Store Fuglede 4480
Store Heddinge 4660
Store Merløse 4370
Storvorde 9280
Stouby 7140
Strandby 9970
Struer 7600
Strøby 4671
Stubbekøbing 4850
Støvring 9530
Suldrup 9541
Sulsted 9381
Sunds 7451
Svaneke 3740
Svebølle 4470
Svendborg 5700
Svenstrup J 9230
Svinninge 4520
Sydals 6470
Sæby 9300
Søborg 2860
Søby Ærø 5985
Søllested 4920
Sønderborg 6400
Sønder Felding 7280
Sønder Omme 7260
Sønder Stenderup 6092
Søndersø 5471
Sørvad 7550

T

Tappernøje 4733
Tarm 6880
Terndrup 9575
Them 8653
Thisted 7700
Thorsø 8881
Thyborøn 7680
Thyholm 7790
Tikøb 3080
Tim 6980
Tinglev 6360
Tistrup 6862
Tisvildeleje 3220
Tjele 8830
Tjæreborg 6731
Toftlund 6520
Tommerup 5690
Toreby L 4891
Torrig L 4943
Tranbjerg J 8310
Tranekær 5953
Trige 8380
Trustrup 8570
Tureby 4682
Tylstrup 9382
Tølløse 4340
Tønder 6270
Tørring 7160
Tårs 9830
Taastrup 2630

U

Ugerløse 4350
Uldum 7171
Ulfborg 6990
Ullerslev 5540
Ulstrup 8860

V

Vadum 9430
Valby 2500
Vallensbæk 2625
Vallensbæk Strand 2665
Vamdrup 6580
Vandel 7184
Vanløse 2720
Varde 6800
Vedbæk 2950
Veflinge 5474
Vejby 3210
Vejen 6600
Vejers Strand 6853
Vejle 7100
Vejle Øst 7120
Vejstrup 5882
Veksø Sjælland 3670
Vemb 7570
Vemmelev 4241
Vesløs 7742
Vestbjerg 9380
Vesterborg 4953
Vester Skerninge 5762
Vestervig 7770
Viborg 8800
Viby J 8260
Viby Sjælland 4130
Videbæk 6920
Vig 4560
Vildbjerg 7480
Vils 7980
Vinderup 7830
Vipperød 4390
Virum 2830
Vissenbjerg 5492
Viuf 6052
Vodskov 9310
Vojens 6500
Vonge 7173
Vorbasse 6623
Vordingborg 4760
Vrå 9760
Væggerløse 4873
Værløse 3500

Æ

Ærøskøbing 5970

Ø

Ølgod 6870
Ølsted 3310
Ølstykke 3650
Ørbæk 5853
Ørnhøj 6973
Ørsted 8950
Ørum Djurs 8586
Østbirk 8752
Øster Assels 7990
Østermarie 3751
Øster Ulslev 4894
Øster Vrå 9750

Å

Aabenraa 6200
Aabybro 9440
Åbyhøj 8230
Aakirkeby 3720
Aalborg 9000
Aalborg (postboks) 9100
Aalborg SV 9200
Aalborg SØ 9210
Aalborg Øst 9220
Ålbæk 9982
Aalestrup 9620
Ålsgårde 3140
Århus C 8000
Århus C (postboks) 8100
Århus N 8200
Århus V 8210
Årre 6818
Aars 9600
Årslev 5792
Aarup 5560

Grønland

Aasiaat (Egedesminde) 3950
Angisoq 3927
Arsuk 3932
Danmarkshavn 3984
Ikerasassuaq (Prins Christian Sund) 3924
Ilulissat (Jakobshavn) 3952
Ittoqqortoormiit (Scoresbysund) 3980
Kangaatsiaq 3955
Kangerluarsoruseq 3908
Kangerlussuaq (Søndre Strømfjord) 3910
Kangilinnguit (Grønnedal) 3930
Kulusuk 3915
Maniitsoq (Sukkertoppen) 3912
Nanortalik 3922
Narsaq 3921
Narsarsuaq 3923
Nuuk (Godthåb) 3900
Nuussuaq 3905
Paamiut (Frederikshåb) 3940
Pituffik 3970
Qaanaaq (Thule) 3971
Qaqortoq (Julianehåb) 3920
Qasigiannguit (Christianshåb) 3951
Qeqertarsuaq (Godhavn) 3953
Sisimiut (Holsteinsborg) 3911
Tasiilaq 3913
Upernavik 3962
Uummannaq 3961

Færøerne

På postforsendelser til Færøerne anføres »FR« foran postnummeret.

Akrar	927
Anir	726
Argir	160
Argir (postmogur)	165
Arnafjørdur	727
Bøur	386
Dalur	235
Depil	735
Eiði	470
Elduvik	478
Fámjin	870
Frodba	825
Fuglafjørdur	530
Funningsfjørdur	477
Funningur	475
Gásadalur	387
Gjogv	476
Glyvrar	625
Glyvur, innan	494
Gøta	510
Gøtueiði	666
Gøtugjogv	511
Haldarsvik	440
Haraldssund	785
Hattarvik	767
Hellur	695
Hestur	280
Hosvik	420
Hov	960
Hoyvik	188
Husar	796
Husavik	230
Hvalba	850
Hvalvik	430
Hvannasund	740
Hvitanes	187
Innan Glyvur	494
Kaldbak	180
Kaldbaksbotnur	185
Kirkja	766
Kirkjubøtur	175
Klaksvik	700
Kolbanargjogv	495
Kollafjørdur	410
Koltur	285
Kunoy	780
Kvivik	340
Lambareiði	626
Lambi	627
Langassandur	438
Leirvik	520
Leynar	335
Ljosá	466
Lopra	926
Midvágur	370
Mikladallur	797
Morskranes	496
Muli	737
Mykines	388
Nes, Eysturoy	655
Nes, Vágur	925
Nesvik	437
Nolsoy	270
Norddepil	730
Nordoyri	725
Nordradalur	178
Nordragøta	512
Nordskáli	460
Nordtoftir	736
Oyndarfjørdur	690
Oyrareingir	415
Oyri	450
Porkeri	950
Rituvik	640
Runavik	620
Saksun	436
Saltangará	600
Saltnes	656
Sandavágur	360
Sandur	210
Sandvik	860
Selatrað	497
Signabøur	416
Skálafjørdur	485
Skálavik	220
Skáli	480
Skarvanes	236
Skipanes	665
Skopun	240
Skuvoy	260
Skælingur	336
Stora Dimun	286
Strendur	490
Streymnes	435
Stykkið	330
Sumba	970
Sund	186
Svináir	465
Svinoy	765
Sydradalur, Kalsoy	795
Sydradalur, Streymoy	177
Sydrugøta	513
Søldarfjørdur	660
Sørvágur	380
Tjørnuvik	445
Toftir	650
Torshavn	100
Torshavn (Postsmogur)	110
Trongisvágur	826
Trøllanes	798
Tvøoyri	800
Vágur	900
Vatnsoyrar	385
Velbastaður	176
Vestmanna	350
Viðareiði	750
Vikarbyrgi	928
Æðuvik	645
Øravik	827

København K, København V og Frederiksberg C

A

Abel Cathrines Gade	1654 V
Absalonsgade	1658 V
Acaciavej	1867 Frb. C
Adelgade	1304 K
Admiralgade	1066 K
Adolph Steens Allé	1971 Frb. C
Ahlefeldtsgade	1359 K
Alhambravej	1826 Frb. C
Alsgade	1764 V
Amagergade	1423 K
Amagertorv	1160 K
Amaliegade	1256 K
Amalienborg	1257 K
Amalievej	1875 Frb. C
Amerikavej	1756 V
Amicisvej	1852 Frb. C
Andreas Bjørns Gade	1428 K
Angelgade	1765 V
Anker Heegaards Gade	1572 V
Antoniegade	1106 K
Arkonagade	1726 V
Asger Rygs Gade	1727 V
Asgårdsvej	1811 Frb. C
Asiatisk Plads	1402 K
Asmussens Allé	1808 Frb. C
Asylgade	1064 K
Axeltorv	1609 V

B

Badstuestræde	1209 K
Bagerstræde	1617 V
Bag Rådhuset	1550 V
Bakkegårds Allé	1804 Frb. C
Ballumgade	1753 V
Banegårdspladsen	1570 V
Bartholinsgade	1356 K
Bernstoffsgade	1577 V
Bevtoftgade	1736 V
Bianco Lunos Allé	1868 Frb. C
Bille Brahes Vej	1963 Frb. C
Bispetorvet	1167 K
Bissensgade	1773 V
Bodenhoffs Plads	1430 K
Bodilsgade	1732 V
Boldhusgade	1062 K
Bomhoffs Have	1872 Frb. C
Borgergade	1300 K
Bornholmsgade	1266 K
Boyesgade	
ulige nr	1622 V
lige nr	1822 Frb. C
Bredgade	1260 K
Bremerholm	1069 K
Broagergade	1672 V
Brobergsgade	1427 K
Brolæggerstræde	1211 K
Brorsonsgade	1624 V
Bryghusgade	1473 K
Brøndsteds Allé	1803 Frb. C
Burmeistersgade	1429 K
Bustrupgade	1737 V
Bülowsvej	1870 Frb. C
Børsen	1217 K
Børsgade	1215 K
Børskaj	1221 K
Bådsmandsstræde	1407 K

C

Carit Etlars Vej	1814 Frb. C
Carl Bernhards Vej	1817 Frb. C
Carl Plougs Vej	1913 Frb. C
Carstensgade	1770 V
Ceresvej	1863 Frb. C
Christian IXs Gade	1111 K
Christian Richardts Vej	1951 Frb. C
Christiansborg	1218 K
Christiansborggade	1558 V
Christiansborg Ridebane	1218 K
Christiansborg Slotspl	1218 K
Christians Brygge	
ulige nr. samt 2-22	1219 K
24-30	1559 V
Christianshavns Kanal	1406 K
Christianshavns Torv	1410 K
Christianshavns Voldg	1424 K
Christiansholm	1433 K
Christian Winthers Vej	1860 Frb. C
Churchillparken	1263 K
Citygade	1108 K
Citypassagen	1109 K
Colbjørnsensgade	1652 V
Cort Adelers Gade	1053 K

D

Dahlerupsgade	1603 V
Danas Plads	1915 Frb. C
Danasvej	1910 Frb. C
Dannebrogsgade	1660 V
Dannevirkegade	1763 V
Dantes Plads	1556 V
Delfingade	1325 K
Dr. Abildgaards Allé	1955 Frb. C
Dr. Priemes Vej	1854 Frb. C
Dronningensgade	1420 K
Dronningens Tværgade	1302 K
Dybbølsgade	1721 V
Dybensgade	1071 K
Dyrkøb	1166 K

E

Edisonsvej	1856 Frb. C
Edvard Falcks Gade	1569 V
Ejderstedgade	1761 V
Elsdyrsgade	1324 K
Emiliegade	1918 Frb. C
Enghave Passage	1739 V
Enghave Plads	1670 V
Enghavevej til 79 og 78	1674 V
(resten	2450 SV)
Engtoftevej	1816 Frb. C
Erik Ejegods Gade	1731 V
Erik Menveds Vej	1965 Frb. C
Eriksgade	1708 V
Ernst Meyers Gade	1772 V
Esbern Snares Gade	1725 V
Eskildsgade	1657 V
Esplanaden	1263 K
Estlandsgade	1724 V

F

Falkonergårdsvej	1959 Frb. C
Falkonervænget	1952 Frb. C
Farvergade	1463 K
Filippavej	1928 Frb. C
Fiolstræde	1171 K
Fisketorvet	1561 V
Flakfort	1433 K
Flensborggade	1669 V
Flæsketorvet	1711 V
Forchhammersvej	1920 Frb. C
Forhåbningsholms Allé	1904 Frb. C
Fortunstræde	1065 K
Fredericiagade	1310 K
Frederiksberg Allé	
15-65, 2-104	1820 Frb. C
1-13 A	1621 V
Frederiksberggade	1459 K
Frederiksborggade	1360 K
Frederiksgade	1265 K
Frederiksholms Kanal	1220 K
Frederiksstadsgade	1667 V
Freundsgade	1775 V
Frue Plads	1168 K
Frydendalsvej	1809 Frb. C
Fuglevangsvej	1962 Frb. C

G

Gammel Kongevej	
1-51, 2-10	1610 V
85-179, 60-178	1850 Frb. C
Gammel Mønt	1117 K
Gammel Strand	1202 K
Gammeltoftsgade	1355 K
Gammeltorv	1457 K
Gammelvagt	1312 K
Gasværkshavnen	1560 V
Gasværksvej	1656 V
Gernersgade	1319 K
Godsbanegade	1722 V
Gothersgade	1123 K
Grundtvigs Sidevej	1865 Frb. C
Grundtvigsvej	1864 Frb. C
Grønlandske Handels Plads	1405 K
Grønnegade	1107 K
Grønningen	1270 K
Gråbrødrestræde	1156 K
Gråbrødretorv	1154 K
Gråstensgade	1677 V
Gyldenløvesgade	
lige nr	1369 K
ulige nr	1600 V
Gåsegade	1465 K

H

Haderslevgade	1671 V
Halls Allé	1802 Frb. C
Halmtorvet	1700 V
Hambrosgade	1562 V
Hammerensgade	1267 K
Hammerichsgade	1611 V
Haregade	1320 K
Harsdorffsvej	1874 Frb. C
Hauchsvej	1825 Frb. C
Hausergade	1128 K
Hauser Plads	1127 K
Haveselskabetsvej	1823 Frb. C
Havnegade	1058 K
H. C. Andersens Boulevard	1553 V
H. C. Ørsteds Vej	1879 Frb. C
Hedebygade	1754 V
Heibergsgade	1056 K
Heilsgade	1734 V
Helenevej	1873 Frb. C
Helgolandsgade	1653 V
Helsingørsgade	1305 K
Henrik Ibsens Vej	1813 Frb. C
Henrik Steffens Vej	1866 Frb. C
Herholdtsgade	1605 V
Herluf Trolles Gade	1052 K
Herman Triers Plads	1631 V
Hestemøllestræde	1464 K
Hindegade	1303 K
Hjertensfrydsgade	1323 K
Holbergsgade	1057 K
Hollændervej	1855 Frb. C
Holmen	1433 K
Holmens Kanal	1060 K
Hortensiavej	1857 Frb. C
Hostrups Have	1954 Frb. C
Hostrupsvej	1950 Frb. C
Hovedbanegården	1570 V
Hovedvagtsgade	1103 K
Hyskenstræde	1207 K
Højbro Plads	1200 K
Høkerboderne	1712 V

I

Ingemannsvej	1964 Frb. C
Ingerslevsgade	1705 V

INFO

Islands Plads ..... 1431 K
Israels Plads ..... 1361 K
Istedgade ..... 1650 V

J

Jacobys Allé ..... 1806 Frb. C
Jacob Dannefærds Vej ..... 1973 Frb. C
Jarmers Plads ..... 1551 V
Jens Kofods Gade ..... 1268 K
Jerichausgade ..... 1777 V
Jernbanegade ..... 1608 V
J. M. Thieles Vej ..... 1961 Frb. C
Jonstrups Allé ..... 1923 Frb. C
Jorcks Passage ..... 1162 K
Julius Thomsens Gade
ulige nr ..... 1974 Frb. C
lige nr ..... 1632 V
Julius Thomsens Plads ..... 1925 Frb. C

K

Kalvebod Bastion ..... 1411 K
Kalvebod Brygge ..... 1560 V
Kalvebod Pladsvej ..... 1561 V
Kammasvej
1, 3 og 4 ..... 1805 Frb. C
2 ..... 1748 V
Kampmannsgade ..... 1604 V
Kastanievej ..... 1876 Frb. C
Kattesundet ..... 1458 K
Kejsergade ..... 1155 K
Kingosgade
11-17 og 8-12 ..... 1818 Frb. C
1-9 og 2-6 ..... 1623 V
Kirkeløngangsporten ..... 1218 K
Kjeld Langes Gade ..... 1367 K
Klareboderne ..... 1115 K
Kleinsgade ..... 1633 V
Klerkegade ..... 1308 K
Klostergården ..... 1163 K
Klosterstræde ..... 1157 K
Knabrostræde ..... 1210 K
Knippelsbrogade ..... 1409 K
Knud Lavards Gade ..... 1730 V
Kochsvej ..... 1812 Frb. C
Kompagnistræde ..... 1208 K
Kongens Nytorv ..... 1050 K
Kongshøjgade ..... 1675 V
Kristen Bernikows Gade ..... 1105 K
Krokodillegade ..... 1326 K
Kronprinsensgade ..... 1114 K
Kronprinsessegade ..... 1306 K
Krusemyntegade ..... 1318 K
Krusågade ..... 1719 V
Krystalgade ..... 1172 K
Krystalpassagen (Krystalgade 15) ..... 1172 K
Krøyers Plads ..... 1404 K
Kultorvet ..... 1175 K
Kvintus ..... 1433 K
Kvægtorvet ..... 1713 V
Kvægtorvsgade ..... 1710 V
Kvæsthusbroen ..... 1252 K
Kvæsthusgade ..... 1251 K
Küchlersgade ..... 1774 V
Købmagergade ..... 1150 K
Kødboderne ..... 1714 V
Kaalundsgade ..... 1664 V

L

Laksegade ..... 1063 K
Landemærket ..... 1119 K
Landgreven ..... 1301 K
Langebrogade ..... 1411 K
Larsbjørnsstræde ..... 1454 K
Larsens Plads ..... 1258 K
Larslejsstræde ..... 1451 K
Lavendelstræde ..... 1462 K
Letlandsgade ..... 1723 V
L. I. Brandes Allé ..... 1956 Frb. C
Lille Colbjørnsensgade ..... 1703 V
Lille Istedgade ..... 1706 V
Lille Kannikestræde ..... 1170 K
Lille Kirkestræde ..... 1072 K
Lille Kongensgade ..... 1074 K
Lille Strandstræde ..... 1254 K
Lille Søndervoldstræde ..... 1421 K
Lindevej ..... 1877 Frb. C
Linnésgade ..... 1361 K
Lundbyesgade ..... 1771 V
Lykkesholms Allé ..... 1902 Frb. C
Lynetten ..... 1433 K
Lyrskovsgade ..... 1758 V
Læderstræde ..... 1201 K
Løngangsstræde ..... 1468 K
Lønporten ..... 1121 K
Løvstræde ..... 1152 K

M

Madvigs Allé ..... 1829 Frb. C
Maglekildevej ..... 1853 Frb. C
Magstræde ..... 1204 K
Margretheholm ..... 1433 K
Maria Kirkeplads ..... 1707 V
Martensens Allé ..... 1828 Frb. C
Martinsvej ..... 1926 Frb. C
Matthæusgade ..... 1666 V
Meldahlsgade ..... 1613 V
Mellemfortet ..... 1259 K
Middelgrundsfortet ..... 1433 K
Mikkel Bryggers Gade ..... 1460 K
Mikkel Vibes Gade ..... 1417 K
Michellsgade ..... 1568 V
Mynstersvej ..... 1827 Frb. C
Mysundegade ..... 1668 V
Møgeltøndergade ..... 1755 V
Møntergade ..... 1116 K

N

Naboløs ..... 1206 K
Nansensgade ..... 1366 K
Niels Brocks Gade ..... 1574 V
Niels Ebbesens Vej ..... 1911 Frb. C
Niels Hemmingsens Gade ..... 1153 K
Niels Juels Gade ..... 1059 K
Nikolajgade ..... 1068 K
Nikolaj Plads ..... 1067 K
N. J. Fjords Allé ..... 1957 Frb. C
Nordre Toldbod ..... 1259 K
Norsvej ..... 1916 Frb. C
Ny Adelgade ..... 1104 K
Nybrogade ..... 1203 K
Ny Carlsberg Vej ..... 1760 V
Nygade ..... 1164 K
Nyhavn ..... 1051 K
Ny Kongensgade
til 17 og 16 ..... 1472 K
fra 19 og 18 ..... 1557 V
Nyropsgade ..... 1602 V
Nytorv ..... 1450 K
Nyvej ..... 1851 Frb. C
Ny Vestergade ..... 1471 K
Ny Østergade ..... 1101 K
Nørre Farimagsgade ..... 1364 K
Nørregade ..... 1165 K
Nørre Søgade ..... 1370 K
Nørre Voldgade ..... 1358 K

O

Oehlenschlægersgade ..... 1663 V
Ole Suhrs Gade ..... 1354 K
Olfert Fischers Gade ..... 1311 K
Otto Mønsteds Gade ..... 1571 V
Otto Mønsteds Plads ..... 1563 V
Overgaden neden Vandet ..... 1414 K
Overgaden oven Vandet ..... 1415 K

P

Palnatokesgade ..... 1733 V
Paludan Müllers Vej ..... 1815 Frb. C
Palægade ..... 1261 K
Pasteursvej ..... 1778 V
Peder Hvitfeldts Stræde ..... 1173 K
Peder Skrams Gade ..... 1054 K
Phillipavej ..... 1928 V
Pilestræde ..... 1112 K
Pistolstræde ..... 1102 K
Platanvej ..... 1810 Frb. C
Polititorvet ..... 1567 V
Porthusgade ..... 1213 K
Postboks ..... 1001-1029 K
Postboks ..... 1501-1529 V
Poul Ankers Gade ..... 1271 K
Prinsessegade ..... 1422 K
Prinsesse Maries Allé ..... 1908 Frb. C
Prins Jørgens Gård ..... 1218 K
Proviantgården ..... 1218 K
Puggaardsgade ..... 1573 V
Pustervig ..... 1126 K

R

Rahbeks Allé
15-23 og 2-36 ..... 1801 Frb. C
3 ..... 1749 V
Rathsacksvej ..... !862 V
Refshalevej ..... 1432 K
Refshaleøen ..... 1433 K
Rejsbygade ..... 1759 V
Reventlowsgade ..... 1651 V
Reverdilsgade ..... 1701 V
Rigensgade ..... 1316 K
Rigsdagsgården ..... 1218 K
Rolighedsvej ..... 1958 Frb. C
Rosenborggade ..... 1130 K
Rosengade ..... 1309 K
Rosengården ..... 1174 K
Rosenørns Allé
1-65 og 20-70 ..... 1970 Frb. C
2-18 ..... 1634 V
Rysensteensgade ..... 1564 V
Rævegade ..... 1315 K
Røddinggade ..... 1735 V
Rømersgade ..... 1362 K
Rørholmsgade ..... 1352 K
Rådhuspladsen ..... 1550 V
Rådhusstræde ..... 1466 K

S

Sagasvej ..... 1861 Frb. C
Sankelmarksgade ..... 1676 V
Sankt Annæ Gade ..... 1416 K
Sankt Annæ Passage ..... 1262 K
Sankt Annæ Plads ..... 1250 K
Sankt Gjertruds Stræde ..... 1129 K
Sankt Jørgens Allé ..... 1615 V
Sankt Knuds Vej ..... 1903 Frb. C
Sankt Markus Allé ..... 1922 Frb. C
Sankt Markus Plads ..... 1921 Frb. C
Sankt Nikolaj Vej ..... 1953 Frb. C
Sankt Pauls Gade ..... 1313 K
Sankt Pauls Plads ..... 1314 K
Sankt Peders Stræde ..... 1453 K
Sankt Thomas Allé ..... 1824 Frb. C
Saxogade ..... 1662 V
Schacksgade ..... 1365 K
Schlegels Allé ..... 1807 Frb. C
Schønbergsgade ..... 1906 Frb. C
Sigerstedgade ..... 1729 V
Silkegade ..... 1113 K
Sixtus ..... 1433 K
Sjæleboderne ..... 1122 K
Skelbækgade ..... 1717 V
Skindergade ..... 1159 K
Skjalm Hvides Gade ..... 1728 V
Skoubogade ..... 1158 K
Skydebanegade ..... 1709 V
Slagtehusgade ..... 1715 V
Slagterboderne ..... 1716 V
Slesvigsgade ..... 1762 V
Slien ..... 1766 V
Slotsholmsgade ..... 1216 K
Stutterigade ..... 1461 K
Snaregade ..... 1205 K
Sofiegade ..... 1418 K
Sommerstedgade ..... 1718 V
Stampesgade ..... 1702 V
Staunings Plads ..... 1607 V
Steenstrups Allé ..... 1924 Frb. C
Steenwinkelsvej ..... 1966 Frb. C
Stenderupgade ..... 1738 V
Stenosgade ..... 1616 V
Stokhusgade ..... 1317 K
Stoltenbergsgade ..... 1576 V
Store Kannikestræde ..... 1169 K
Store Kirkestræde ..... 1073 K
Store Kongensgade ..... 1264 K
Store Regnegade ..... 1110 K
Store Strandstræde ..... 1255 K
Store Søndervoldstræde ..... 1419 K
Stormgade 2-16 ..... 1470 K
ulige nr. samt 18 og 20 ..... 1555 V
Strandgade ..... 1401 K
Studiestræde
til 49 og 42 ..... 1455 K
fra 51 og 46 ..... 1554 V
Suensonsgade ..... 1322 K
Suhmsgade ..... 1125 K
Sundevedsgade ..... 1751 V
Suomisvej ..... 1927 Frb. C
Svanegade ..... 1328 K
Svanemosegårdsvej ..... 1967 Frb. C
Svanholmsvej ..... 1905 Frb. C
Sveasvej ..... 1917 Frb. C
Svendsgade ..... 1659 V
Svend Trøsts Vej ..... 1912 Frb. C
Sværtegade ..... 1118 K
Sølvgade ..... 1307 K
Sønder Boulevard ..... 1720 V
Søndre Toldbod ..... 1259 K
Sølorvet ..... 1371 K

T

Teglgårdstræde ..... 1452 K
Theofilus Hansens Gade ..... 1776 V
Thorvaldsensvej ..... 1871 Frb. C
Tietgensgade ..... 1704 V
Tigergade ..... 1321 K
Timiansgade ..... 1329 K
Toldboden ..... 1259 K
Toldbodgade ..... 1253 K
Tordenskjoldsgade ..... 1055 K
Tornebuskegade ..... 1131 K
Torvegade ..... 1400 K
Trekroner ..... 1259 K
Trommesalen ..... 1614 V
Trøjborggade ..... 1757 V
Tulinsgade ..... 1618 V
Turesensgade ..... 1368 K
Tøjhusgade ..... 1214 K
Tøndergade ..... 1752 V
Tårnborgvej ..... 1901 Frb. C

U

Ullerupgade ..... 1673 V
Uraniavej ..... 1878 Frb. C

V

Valdemarsgade ..... 1665 V
Valkendorfsgade ..... 1151 K
Vandkunsten ..... 1467 K
Ved Glyptoteket ..... 1575 V
Ved Kanalen ..... 1413 K
Ved Sranden ..... 1061 K
Ved Vesterport ..... 1612 V
Ved Volden ..... 1425 K
Vendersgade ..... 1363 K
Westend ..... 1661 V
Vesterbrogade
1-151, 2-150 ..... 1620 V
161-191, 162-208 ..... 1800 Frb. C
Vester Farimagsgade ..... 1606 V
Vesterfælledvej ..... 1750 V
Vestergade ..... 1456 K
Vester Søgade ..... 1601 V
Vester Voldgade ..... 1552 V
Viktoriagade ..... 1655 V
Vildandegade ..... 1327 K
Wildersgade ..... 1408 K
Wilders Plads ..... 1403 K
Vimmelskaftet ..... 1161 K
Vindebrogade ..... 1212 K
Vingårdstræde ..... 1070 K
Vodroffslund ..... 1914 Frb. C
Vodroffs Tværgade ..... 1909 Frb. C
Vodroffsvej ..... 1900 Frb. C
Vognmagergade ..... 1120 K
Voldboligerne ..... 1426 K
Voldgården ..... 1412 K
Worsaaesvej ..... 1972 Frb. C
Værnedamsvej ..... 1619 V
(ulige nr. i Fr.berg Kommune ..... 1819 Frb. C

Ø

Øster Farimagsgade
1-19, 2-2D ..... 1353 K
(resten ..... 2100 Ø)
Østergade ..... 1100 K
Øster Søgade til 36 ..... 1357 K
(resten ..... 2100 Ø)
Øster Voldgade ..... 1350 K

Å

Åbenrå ..... 1124 K
Åboulevard
1-13 ..... 1635 V
15-55 ..... 1960 Frb. C
(lige nr ..... 2200 N)

Posttakster Danmark/Udlandet

pr. 1. juli 1997

Indlandet

Brevform

Maksimum:
45x30x3/45x20x10 cm
Rulle eller stang:
Lgd. 75 cm / diam. 10 cm
Lgd. 45 cm / diam. 15 cm

Minimum:
14x9 cm
Rulle eller stang:
Lgd. 10 cm og lgd. + 2x diam.: 17 cm

Breve

	indtil 20 g	3,75 kr.
over 20 g	indtil 100 g	5,00 kr.
over 100 g	indtil 250 g	8,75 kr.
over 250 g	indtil 500 g	15,00 kr.
over 500 g	indtil 1 kg	19,00 kr.

Økonomibreve

	indtil 20 g	3,50 kr.
over 20 g	indtil 100 g	4,75 kr.
over 100 g	indtil 250 g	8,25 kr.
over 250 g	indtil 500 g	14,00 kr.
over 500 g	indtil 1 kg	18,00 kr.

Alm. pakker

Største vægt 20 kg. Største mål ikke over 150 cm i nogen retning (rulle el. stangform længde 200 cm / diameter 25 cm).
Største rumfang 1 m³. Minimum som for breve.
En pakke takseres som voluminøs, når den længste led overskrider 100 cm eller den næstlængste led overskrider 60 cm.
For almindelige pakker ydes maksimalt 2500,00 kr. i erstatning.

		Almindelige
	indtil 1 kg	25,00 kr.
over 1 kg	indtil 5 kg	28,00 kr.
over 5 kg	indtil 10 kg	38,00 kr.
over 10 kg	indtil 15 kg	56,00 kr.
over 15 kg	indtil 20 kg	60,00 kr.

Giro-indbetalingskort

6,00 kr.

Gebyr for rekommandation

for brevforsendelser	27,00 kr.
for pakker	40,00 kr.

For rekommanderede brevforsendelser ydes maksimalt 500 kr. i erstatning - for rekommanderede pakker maksimalt 3.000 kr.

Værdigebyr

for de første 3.000 kr. på breve	40,00 kr.
for de første 3.000 kr. på pakker	40,00 kr.
for hver følgende 1.000 kr. eller del deraf	0,75 kr.

Ekspres og Postopkrævning

For yderligere information om ekspresbreve og -pakker, postopkrævningsbreve og -pakker, volumenpakker og forsigtigpakker kontakt venligst dit posthus eller ring til den elektroniske informationslinie.

Udlandet

Brevform

Ikke over 600 mm på nogen led. Længde + bredde + tykkelse højst 900 mm. Mindst 140 x 90 mm.

Rulleform

Længde ikke over 900 mm og ikke under 100 mm.
Længde + 2 gange diameteren højst 1040 mm, mindst 170 mm.

Breve

Vægt		Norden	Europa	Øvr. udland
	indtil 20 g	4,00 kr.	4,00 kr.	5,25 kr.
over 20 g	indtil 50 g	6,00 kr.	9,75 kr.	12,25 kr.
over 50 g	indtil 100 g	6,50 kr.	13,00 kr.	18,00 kr.
over 100 g	indtil 250 g	11,00 kr.	22,00 kr.	36,00 kr.
over 250 g	indtil 500 g	19,00 kr.	40,00 kr.	60,00 kr.
over 500 g	indtil 1 kg	47,00 kr.	70,00 kr.	110,00 kr.
over 1 kg	indtil 2 kg	90,00 kr.	110,00 kr.	185,00 kr.

Økonomibreve

	indtil 20 g	3,75 kr.	3,75 kr.	5,00 kr.
over 20 g	indtil 50 g	5,50 kr.	8,00 kr.	10,25 kr.
over 50 g	indtil 100 g	6,00 kr.	11,00 kr.	16,00 kr.
over 100 g	indtil 250 g	10,25 kr.	17,00 kr.	30,00 kr.
over 250 g	indtil 500 g	17,00 kr.	32,00 kr.	52,00 kr.
over 500 g	indtil 1 kg	33,00 kr.	50,00 kr.	90,00 kr.
over 1 kg	indtil 2 kg	60,00 kr.	70,00 kr.	150,00 kr.

Færøerne og Grønland

Breve

	Færøerne		Grønland	
	Breve	Økonomi	Breve	Økonomi
indtil 20 g	4,00 kr.	3,75 kr.	4,00 kr.	3,75 kr.
indtil 50 g	5,25 kr.	5,00 kr.	5,25 kr.	5,00 kr.
indtil 100 g	5,50 kr.	5,25 kr.	8,00 kr.	6,50 kr.
indtil 250 g	9,50 kr.	9,00 kr.	18,00 kr.	15,00 kr.
indtil 500 g	16,00 kr.	15,00 kr.	32,00 kr.	26,00 kr.
indtil 1 kg	21,00 kr.	20,00 kr.	52,00 kr.	42,00 kr.
indtil 2 kg	40,00 kr.	38,00 kr.	100,00 kr.	80,00 kr.

Alm. pakker (Grøn strøm)

	Færøerne	Grønland
Grundtakst	40,00 kr.	46,00 kr.
+ pr. kg. (max. 30 kg.)	5,00 kr.	14,00 kr.

Luftpostpakker (Blå strøm)

Grundtakst	40,00 kr.	46,00 kr.
+ pr. kg. (max. 30 kg.)	16,00 kr.	52,00 kr.

Post Danmarks Informationslinie 33 14 14 88

INFO

Mærker og miljø

Miljømærker

- **Det nordiske svanemærke**
- **EU's miljømærke: Blomsten**

I Danmark bruges bl.a. disse to troværdige miljømærker, som kontrolleres af offentlige myndigheder. De kontrollerede mærker tildeles varen udfra en række kriterier, der tager udgangspunkt i en vugge-til-grav-analyse. Resultatet viser en vares miljøvirkning, fra den bliver fremstillet, til den bliver brugt op og smidt væk som affald. Kriterierne er så strenge, at højst 15-30% af varerne på markedet kan opfylde dem.

Økologimærker

- **Det danske Ø-mærke**
- **Udenlandske øko-mærker**

Der findes ét dansk økologi-mærke - det statskontrollerede røde Ø. Derudover er der mange andre økologimærker på varer, som er dyrket og pakket i udlandet.
Økologimærker er ikke baserede på vugge til grav-analyser - eks. stilles der ingen krav til emballagens miljøvenlighed. Men stramme regler for brug af bekæmpelsesmidler og gødning gør, at økologiske landbrugsvarer er de mindst miljøbelastende landbrugsvarer.

NORDISK MILJØMÆRKNING

● *SVANEMÆRKET*

Svanen er Nordisk Ministerråds miljømærke. Svanemærket viser, at varen er blandt de mest miljøvenlige inden for sin varegruppe. Mærket stiller en række krav til varen - bl.a. grænser for udledning af giftige stoffer (f.eks. klor fra papirproduktion) og indholdet af giftige stoffer i varen. Reglerne fastlægges med det formål, at højst 1/3 af varerne på det nordiske marked kan opfylde dem. De er baserede på en vugge-tilgrav-analyse og opdateres ca. hvert 3. år. Reglerne udarbejdes i et samarbejde mellem repræsentanter fra stat, forbruger- og miljøorganisation samt handel og industri. Medlemslandene skal være enige om reglerne. Svanemærket er en frivillig ordning, hvor producenten betaler gebyr for retten til at bruge mærket.

● *BLOMSTEN*

Danmark har siden 1990 været med i arbejdet med at udvikle EU's miljømærke, "Blomsten". Mærket ses endnu sjældent herhjemme - men findes f.eks. på maling.

Stats-
kontrolleret
økologisk

● *STATENS RØDE Ø*

Statens røde Ø - må også gerne være sort! Det danske mærke tildeles økologiske landbrugsvarer, der er dyrket eller pakket i Danmark. "Økologisk" vil sige, at der ikke er anvendt bekæmpelsesmidler i produktionen eller, at de kun er anvendt i et stærkt begrænset omfang under streng kontrol. Husdyrene får ingen forebyggende medicin og vækstfremmere, og mindst 75% af fodret er økologisk dyrket. Dette kontrolleres af Landbrugsministeriet ved jævnlige besøg og stikprøver. Ø-mærket er en frivillig ordning.

EKOLOGISK PRODUKTION GODKÄND AV KONTROLLFÖRENINGEN FÖR EKOLOGISK ODLING
KRAV

EKO

● *UDENLANDSKE ØKOLOGIMÆRKER*

Udenlandske økologiske fødevarer har ofte egne nationale øko-mærker; eksempelvis det svenske "KRAV" og det hollandske Skals "EKO"-mærke. Begge mærker er offentlig kontrollerede. Det hollandske mærke findes på en del importerede økologiske varer, der sælges i Danmark.

Mærker og miljø er udarbejdet i samarbejde med Grøn Information, tlf. 33 13 66 88
© Mostrups Forlag A/S

Flytning

INFO

Når du flytter, skal du udfylde en »Flytteanmeldelse« (fås på alle postkontorer). Flytter du fra en kommune til en anden, skal »Flytteanmeldelsen« sendes til folkeregistret i **tilflytningskommunen** - sammen med dit sygesikringsbevis. Flytter du inden for samme kommune, skal dette meddeles til det stedlige folkeregister.
Flytter du til udlandet (udvandring), skal dette anmeldes - inden afrejsen - til folkeregistret, hvor du er tilmeldt.
Sygesikringsbevis bør afleveres eller medsendes.
Anmeldelse af flytning skal ske senest 5 dage efter flytningen. Undladelse heraf kan medføre bøde.

Husk at meddele flytning

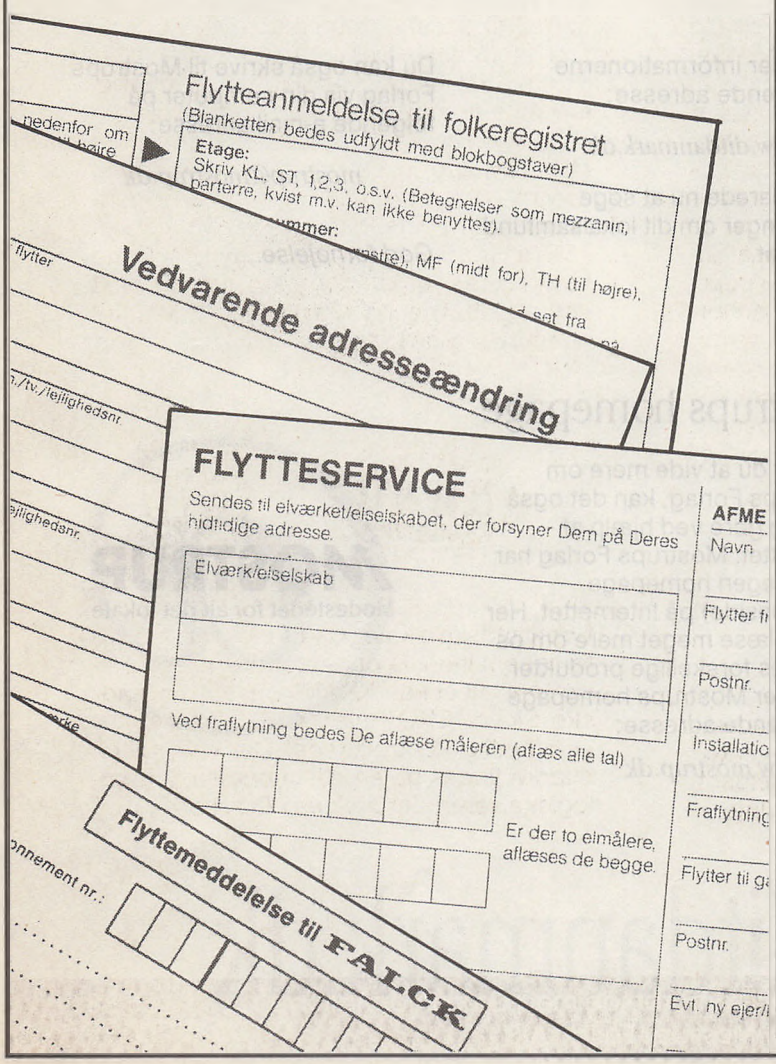

- ☐ Arbejdsgiver
- ☐ Aviser/blade
- ☐ Biblioteket
- ☐ Blodbanken
- ☐ Bogklubber
- ☐ Børnehave
- ☐ Ejendommens kontor/eller værten
- ☐ Falcks Redningskorps
- ☐ Folkeregister
- ☐ Foreninger
- ☐ Forretningsforbindelser
- ☐ Forsikringsselskaber
- ☐ Forsyningsvirksomheder
- ☐ Kontokort
- ☐ Kontorer vedr. sociale ydelser
- ☐ Mostrup's, hvis du har telefon
  Brug rettelseskuponen
- ☐ Motorkontoret
- ☐ Pengeinstitutter
- ☐ Postgirokontoret
- ☐ Postvæsnet
- ☐ Skole
- ☐ Statens Uddannelsesstøtte
- ☐ Sygeforsikringen "danmark"
- ☐ Telefonvæsnet

Oplysninger om adresser, telefon m.v. kan du finde på Mostrup's Gule Sider.

INFO

Mostrup på nettet

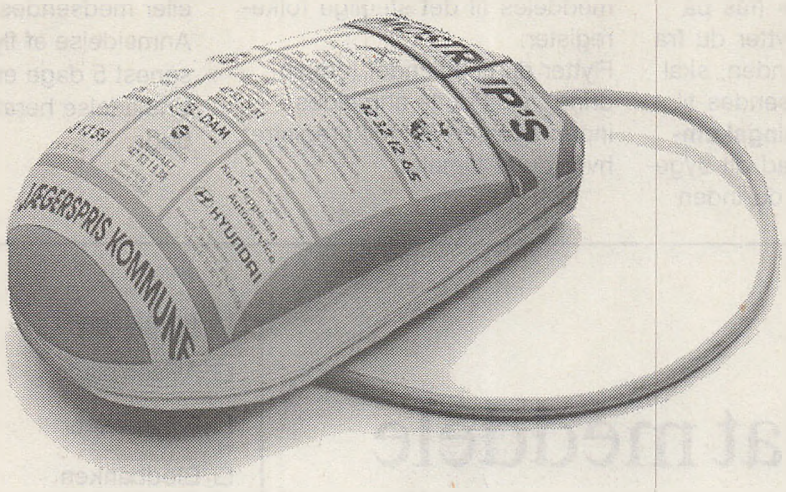

- *Hvordan får man byggetilladelse til en carport?*
- *Hvor henvender man sig vedrørende institutionsplads eller hjemmehjælp?*
- *Hvordan er reglerne for etableringsydelse?*

Svaret på disse spørgsmål og tusindvis af andre finder du i den Mostrup's Vejviser, du netop sidder med nu.

Mostrup er også på forkant med den teknologiske udvikling. Hvis du foretrækker at finde svaret via Internettet, kan Mostrup også hjælpe dig. Vi er på Internettet med en lang række informationer om din egen kommune og eget amt - og du kan selvfølgelig søge på alle kommuner og amter i landet.

Du finder informationerne på følgende adresse:

www.ditdanmark.dk

Prøv allerede nu at søge oplysninger om dit lokalsamfund på nettet.

Mostrups homepage

Ønsker du at vide mere om Mostrups Forlag, kan det også lade sig gøre ved hjælp af Internettet. Mostrups Forlag har nemlig egen homepage (hjemmeside) på Internettet. Her kan du læse meget mere om os og vores forskellige produkter. Du finder Mostrups homepage på følgende adresse:

www.mostrup.dk

Du kan også skrive til Mostrups Forlag via din computer på følgende e-mail adresse:

mostrup@mostrup.dk

God fornøjelse.

MOSTRUP
Mødestedet for alt det lokale

www.ditdanmark.dk

Flagdage i Danmark

Officielle flagdage

1. januar	Nytårsdag
10. februar	Afstemningen i Sønderjylland
28. marts	Dronning Ingrid
9. april	Danmarks besættelse (1/2 stang til kl. 12.02)
16. april	Dronning Margrethe II
29. april	Prinsesse Benedikte
5. maj	Danmarks befrielse 1945
26. maj	Kronprins Frederik
5. juni	Grundlovsdag, Kampen ved Dybbøl 1848
7. juni	Prins Joachim
11. juni	Prins Henrik
15. juni	Valdemarsdag, Genforeningsdag
30. juni	Prinsesse Alexandra
25. december	Juledag
26. december	2. Juledag

Desuden flages der på følgende forskydelige helligdage: Palmesøndag, Skærtorsdag, Langfredag (1/2 stang til solnedgang), Påskedag, 2. Påskedag, St. Bededag, Kristi Himmelfartsdag, Pinsedag og 2. Pinsedag.

Sådan flages der

I Danmark flages der på de officielle flagdage og i forbindelse med fødselsdage, jubilæer, valg, folkeafstemning m.m.
Ved flagning gælder følgende regler uanset anledning:
Flaget hejses kl. 8.00 og hales ned ved solnedgang.
På dage, hvor solen står op efter kl. 8.00, hejses flaget først ved solopgang. Ved flagning i forbindelse med mindedage eller dødsfald, flages der på halv stang.
Flaget hejses først til tops og forbliver oppe nogle sekunder. Derefter sættes flaget på halv stang. Den korrekte position, er når flagets underkant befinder sig ud for midten af flagstangen. Flaget nedtages ved først at lade flaget gå til tops, hvor det forbliver nogle sekunder, derefter hales det langsomt ned.
Bortset fra de nordiske flag, FN-flaget og EF-flaget, der frit kan benyttes sammen med eller uden Dannebrog, består der et almindeligt forbud mod at flage med fremmede nationers flag på dansk territorium. Tilladelse kan i hvert tilfælde gives af den lokale politimyndighed.

Kilde: Danmarks-Samfundet.

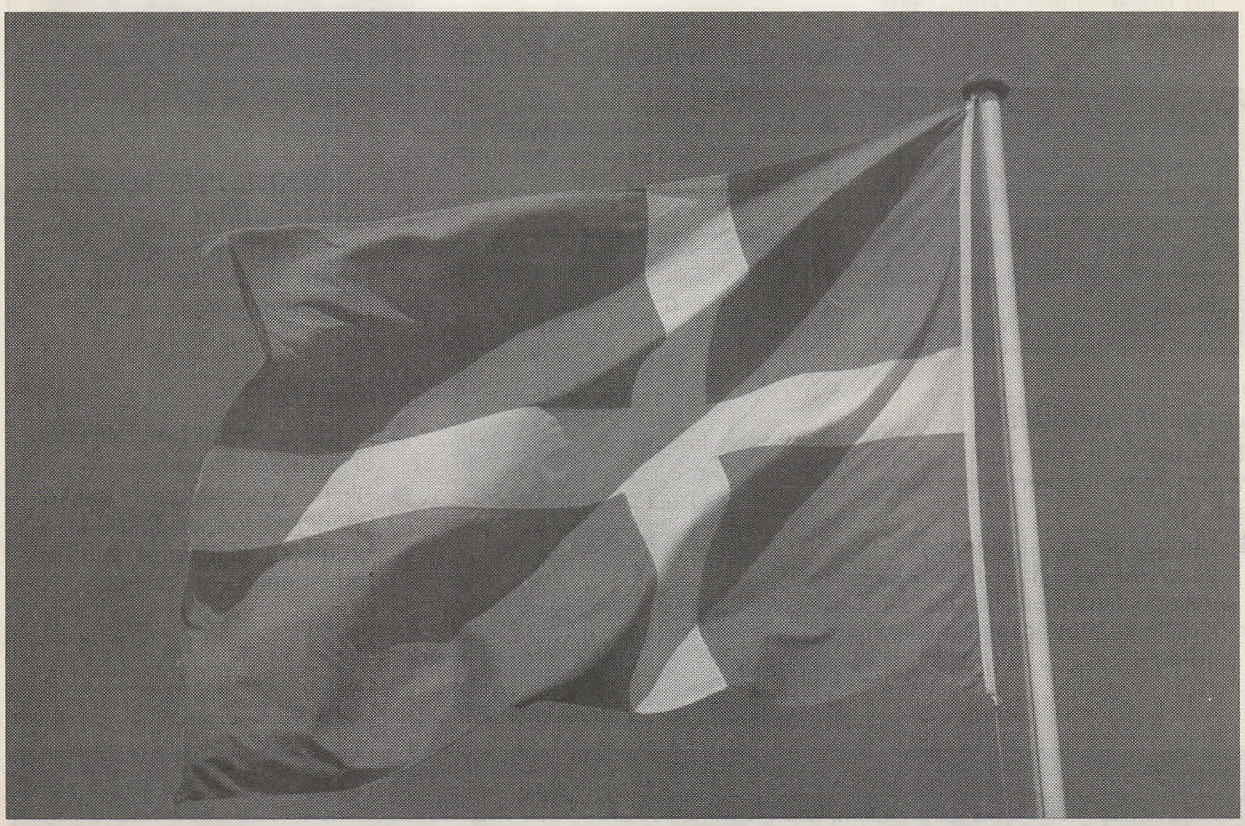

INFO

Hverdagens grønne råd

Almindelig omtanke kan gøre de fleste danske familier mere miljøvenlige. Her er nogle gode grønne råd til inspiration i husholdningen.

Tøjvask

Vask er en væsentlig kilde til forurening. Det er derfor vigtigt at have miljøet i tankerne, når man vasker - miljørigtige vaner nedsætter miljøbelastningen.

Vask med omtanke

- Spring forvasken over.
- Fyld altid maskinen helt op.
- Kom vaskepulveret direkte i tromlen.
- Vask ved så lave temperaturer som muligt. Ved at vaske ved 60° frem for 90°, sparer man ca. 40-50% energi.

Følg doseringsvejledningen

- Brug de rigtige mængder - følg vejledningen på pakken.
- Tag hensyn til om vandet er blødt, middelhårdt eller hårdt og doser efter vandets hårdhedsgrad.

Lokal miljøinformation

Oplysninger om vandets hårdhedsgrad kan du se under Vandforsyning på **Mostrup's Gule Sider eller ved at** ringe til kommunens tekniske forvaltning.

Undgå skyllemiddel

Skyllemiddel fjerner statisk elektricitet, men vasker ikke mere rent.

- Undgå derfor skyllemiddel - så er du med til at nedsætte miljøbelastningen fra de vaskeaktive stoffer med mellem 10-40%.

Rengøring

Alle rengøringsmidler belaster miljøet - også de såkaldte miljøvenlige. Tænk derfor på miljøet og gør rent med omtanke.

Brug få rengøringsmidler. Tre midler er nok:

- Opvaskemiddel til overflader der kun er lidt snavsede- f.eks. plast, hårde hvidevarer, malede eller lakerede overflader.
- Universal rengøringsmiddel til mere snavsede overflader, samt fliser, rustfrit stål, lakerede gulve m.m.
- Eddike eller fortyndet eddikesyre til at fjerne kalk fra f.eks. håndvask, wc-kummer, rustfrit stål, plast og til afkalkning af el-kedel og kaffemaskine.

Klor til rengøring er total overflødig!

- Køb ikke rengøringsmidler, der indeholder klor (natriumhypoklorit).



Affald

Hver dansker skaber i gennemsnit 400 kg. husholdningsaffald om året. Det betaler både vi og miljøet dyrt for.

Reducer mængden af affald allerede under indkøbsturen:

- Brug stofpose eller taske i stedet for plast- eller papirspose til indkøbene.

Køb en stofpose og spar penge

Den er tjent ind i løbet af 6-7 indkøb, og derfra er det ren fortjeneste. Køber man to plast- eller bæreposer til 2,- kr. stykket og køber man ind to gange om ugen, koster det **416,- kr. om året. En stofpose koster kun ca. 10-15 kr.**

Skab dobbelt nytte og glæde i stedet for affald.

- Udtjent tøj, gammelt nips og brugte møbler kan enten sælges eller foræres væk.

Madpakken

- Pak maden ind i fedtskyende smørrebrødspapir.
- Skal madpakken pakkes yderligere ind, er det bedst at bruge en madkasse eller en tom engangs-emballage.

Hverdagens grønne råd er udarbejdet i samarbejde med Grøn Information, tlf. 33 13 66 88
© Mostrups Forlag A/S

Fredede arealer

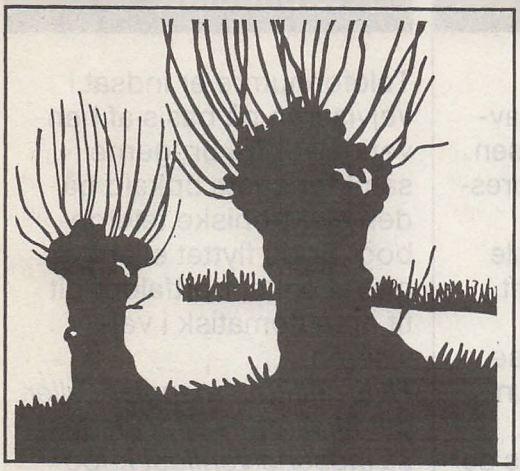



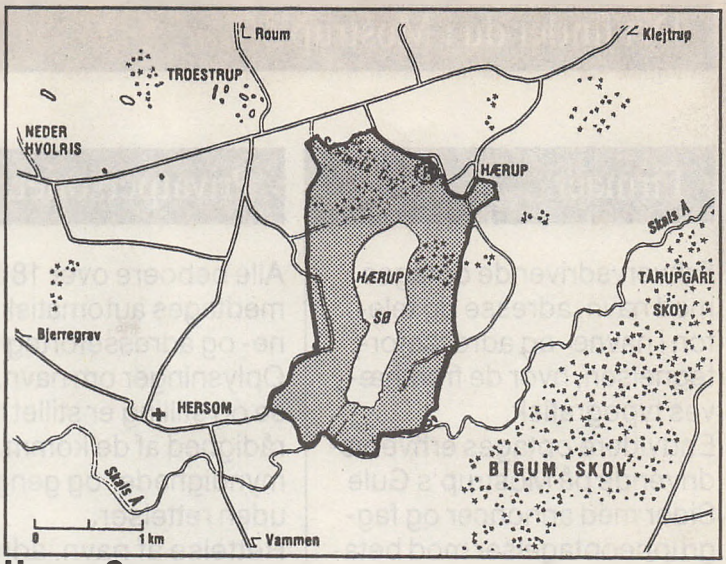

Hærup Sø

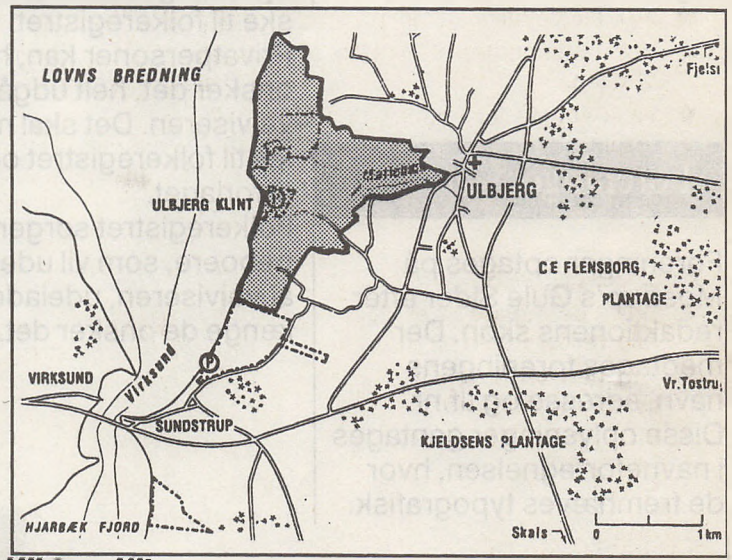

Ulbjerg Klint

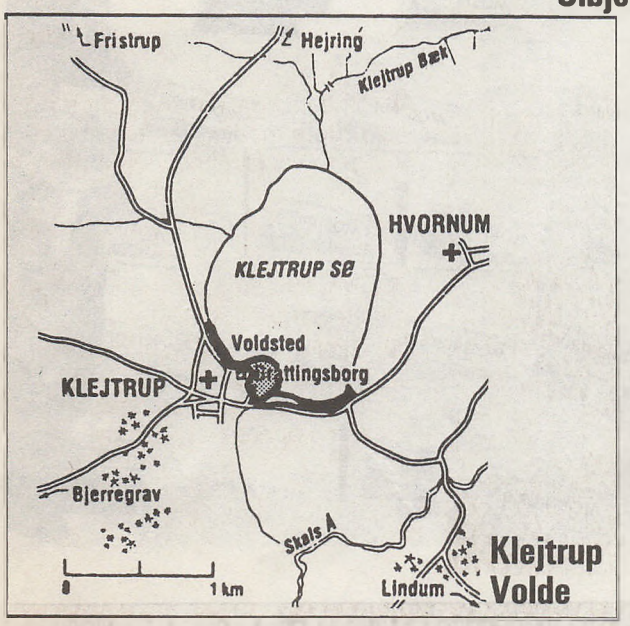

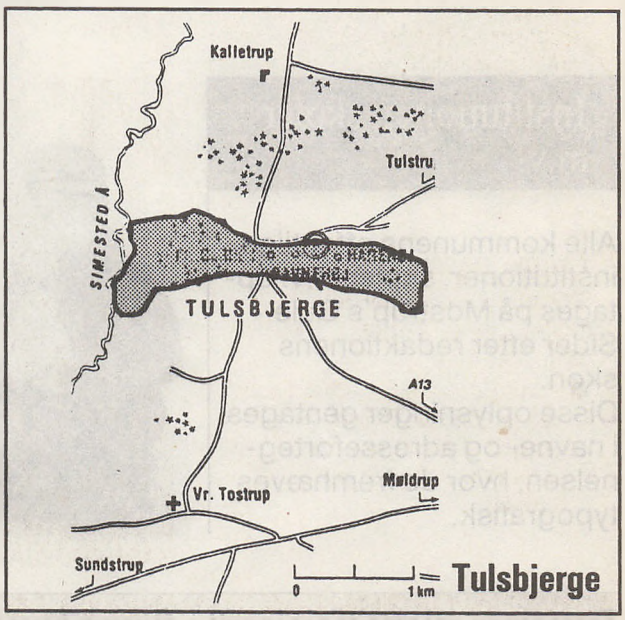

INFO

Det finder du i Mostrup's

Firmaer

Erhvervsdrivende optages med navn, adresse og telefon i navne- og adressefortegnelsen, hvor de fremhæves typografisk.
Endvidere optages erhvervsdrivende på Mostrup's Gule Sider med annoncer og faggruppeoptagelser mod betaling.

Foreninger

Foreninger optages på Mostrup's Gule Sider efter redaktionens skøn. Der medtages foreningens navn, adresse og tlf.nr. Disse oplysninger gentages i navnefortegnelsen, hvor de fremhæves typografisk.

Institutioner, skoler m.v.

Alle kommunens offentlige institutioner, skoler m.v. optages på Mostrup's Gule Sider efter redaktionens skøn.
Disse oplysninger gentages i navne- og adressefortegnelsen, hvor de fremhæves typografisk.

Privatpersoner

Alle beboere over 18 år medtages automatisk i navne- og adressefortegnelsen. Oplysninger om navn, adresse og stilling er stillet til rådighed af de kommunale myndigheder og gengivet uden rettelser.
Rettelse af navn, adresse og stilling kan derfor kun ske til folkeregistret.
Privatpersoner kan, hvis de ønsker det, helt udgå af vejviseren. Det skal meddeles til folkeregistret og ikke til forlaget.
Folkeregistret sørger for, at beboere, som vil udelades af vejviseren, udelades så længe de ønsker det.

Telefonnumre

Telefonnumre er indsat i vejviseren på basis af henvendelser fra brugerne samt forlagets opkald på den elektroniske telefonbog. Er du flyttet eller blevet enke, bortfalder dit tlf.nr. automatisk i vejviseren.
Hvis dit tlf.nr. mangler, eller det *skal rettes eller slettes, så indsend venligst kuponen på næste side. Slå op i navnefortegnelsen og se selv efter.*
Fortæl os, hvis det skal rettes, eller du har fået hemmeligt tlf.nr.



Rettelser eller tilføjelser? Benyt kuponen på næste side. - Tak for hjælpen.

Rettelseskupon/tlf.

Du kan altid ringe til os på telefon 33 97 03 33 eller sende en e-mail: mostrup@ mostrup.dk, hvis du ønsker at rette/tilføje/slette noget i vejviseren - men du kan også bruge kuponen herunder. Afkryds venligst om oplysningerne drejer sig om et firma, en forening, et privat telefonnummer eller privatperson, og udfyld afsnittet med de ønskede oplysninger.

Firma

Afkryds her

☐ Optagelse ☐ Rettelse ☐ Besøg af konsulent

Faggruppe: _____

Firma/navn: _____

Adresse: _____ Tlf.: _____

Postnr.: _____ By: _____

Møldrup 1998

Foreninger

Afkryds her

Foreninger inden for vejviserens område optages gratis på Mostrup's Gule Sider. Der medtages foreningens navn, formandens navn, adresse og telefonnummer.

☐ Optagelse ☐ Rettelse

Foreningens navn: _____

Formandens navn: _____

Adresse: _____ Tlf.: _____

Postnr.: _____ By: _____

Møldrup 1998

Telefonnummer

Afkryds her

Telefonnumre til private personer optages i vejviseren i navne- og adresseforteg-nelsen. Sommerhustlf.nr. optages ikke i vejviseren.

Mit telefonnummer er: _____

☐ Mit telefonnummer bedes optaget

☐ Mit telefonnummer bedes rettet fra: _____

☐ Mit telefonnummer bedes slettet

Navn: _____

Adresse: _____

Postnr.: _____ By: _____

Møldrup 1998

Benyttes denne kupon sendes den til FOLKEREGISTRET

Privatperson

Afkryds her

Sletning af navn, adresse og stilling kan kun ske til folkeregistret.
Se adressen under Kommune i informationsafsnittet.

☐ Undertegnede ønsker ikke optagelse i Mostrup's Vejviser.

Navn: _____

Adresse: _____ Tlf.: _____

Postnr.: _____ By: _____

Møldrup 1998

KLIP

Dato: _____ Underskrift: _____

INFO

Bogsalg

Priserne er incl. moms og excl. forsendelse.



Mostrup's Vejviser

udgives i 244 kommuner.
Priser fra kr. 131,25
til kr. 197,50

Ja tak!
Jeg bestiller hermed ___ stk.
for _____ Kommune



Mostrup Kortbogen

Udgives i alle amter, undtagen
Bornholms- og Københavns Amter.
Priser fra 118,75 til kr. 312,50

Ja tak!
Jeg bestiller hermed ___ stk.
for _____ Amt



Kommunal Håndbogen 1997

Pris kr. 855,- (25% rabat
ved køb i abonnement)

Ja tak!
Jeg bestiller hermed ___ stk.
Kommunal Håndbogen 1997

Navn/Firma: _____ Postnr./by: _____

Branche: _____ Telefon: _____

Adresse: _____ Dato: _____ Underskrift: _____

Foldes her

Ufrankeret
svarforsendelse

Mostrup
betaler portoen

MOSTRUP

Farvergade 2
+++0267+++
1045 København K

Navne

A MØD DEM I MOSTRUP'S

a. I. textiltryk, Hestehøjvej 1, Bjerregrav..... 86 69 19 67

Abrahamsen Mette G. sekretær Elmevej 4 ... 86 69 22 77
- Niels E. Nørdamvej 8, Tostrup .....
Adamsen Christian F. Hørupvej 22, Hørup ....
- Heidi Nørdamvej 50, Skringstrup.....
- Ib kommunalarb Hørupvej 22, Hørup 86 69 10 15
- Susan R. sygehjælper Hørupvej 22, Hørup 86 69 10 15
- Thomas Hørupvej 22, Hørup .....
Adoption og Samfund - Lokalforeningen Viborg Amt. Lærkevej 12, Mønsted, 8800 Viborg..... 86 64 61 72
Aekestein Arnoldus G. Gl Ålborgvej 201, Åstrup 86 69 23 26
Agerskov Gurli B. dagplejer Tjørnevej 12..... 86 69 45 72
- Niels B. Mosevænget 2.....
Ahrensbach Birte hjemmehjælp Lundvej 16, Troestrup.....
Aidsinformation i Viborg Amt. Skottenborg 26, 8800 Viborg..... 87 27 17 00
Al-Hrazeen Osama Z. Nr Borupvej 4, Borup .. 86 69 50 79
Albertsen Arne Skivevej 28, Roum 98 69 21 16
- Brian Hovedvejen 16, Bjerregrav 86 69 19 70
- Børge chauffør Tingvej 55, Tostrup.....
- Joan C. Nørremarkvej 2A, Nr Rind 86 69 61 54
- Karen M. A. ekspeditrice Bøgevej 5 ..... 86 69 13 75
- Lene V. assistent Ahornvej 25..... 86 69 10 95
- Manny Skolegade 13..... 86 69 11 88
- Margit B. ekspeditrice Hørupvej 4, Hørup..... 86 69 16 85
- Orla murersvend Ahornvej 25..... 86 69 10 95
- Per tømrersvend Hørupvej 4, Hørup..... 86 69 16 85
- Tanya J. Tingvej 63, Tostrup..... 86 69 13 72
- Tove T. Skivevej 28, Roum 98 69 21 16
Alkoholambulatoriet. Lille Sct. Mikkels Gade 20, 8800 Viborg..... 86 61 50 55
Allan Graham W. skovarbejder Nørdamvej 23, Nørdam 86 69 20 64
- Kirsten M. Nørdamvej 23, Nørdam .....
- Susan M. Nørdamvej 23, Nørdam 86 69 20 64
Allentoft Gert gårdejer Kærvej 16 ..... 86 69 40 50
- Gunnar gårdejer Gl Ålborgvej 209, Troelstrup .. 86 69 10 34
- Hanna M. Gl Ålborgvej 209, Troelstrup..... 86 69 10 34
- Herdis Kærvej 16 ..... 86 69 40 50

Allianz Nordeuropa, Norupvej 48, Vammen, 8830 Tjele 86 69 02 78

Almsøe, Gitte, Nørregade 2..... 86 69 18 00

Almsøe Gitte M. tandlæge Nybovænget 27.... 86 69 11 09
Alrøe Hugo F. Hærupvej 14, Hærup..... 98 54 64 32
- Joan sygeplejersk Hærupvej 14, Hærup..... 98 54 64 32
- Kaj Kærbyvej 60, Nr Rind 86 69 60 89
Alzheimerforeningen for demenssygdomme i Viborg Amt. Sallingsundvej 50, Faarup, 7900 Nykøbing M..... 97 71 05 04
Ambrosius Alice medhjælper Ågade 25, Ulbjerg..... 86 69 73 21
- Anna C. servitrice Fjordvænget 26 ..... 86 69 42 63
- Birgit S. spareks ass Tolstrupvej 4, Tolstrup . 86 69 74 01
- Christina Tolstrupvej 4, Tolstrup.....
- Ejnar H. gårdejer Ågade 25, Ulbjerg..... 86 69 73 21
- Erik automek Tolstrupvej 4, Tolstrup 86 69 74 01
- Leo svejser Skinderupvej 1, Gørup 86 69 73 90
- Lisbeth Ågade 25, Ulbjerg.....
- Margrethe K. Bakken 19, Ulbjerg 86 69 71 96
- Ole prokurist Fjordvænget 26..... 86 69 42 63
Ammitzbøll Dorrit E. lærer Vesterled 84..... 86 69 46 78
- Helle V. Rugvænget 9 .....
- Henning lærer Vesterled 84..... 86 69 46 78
Amtkjær Anders maler Ågade 11, Ulbjerg 86 69 72 57
AMU-Center Midtjylland, Håndværkervej 9, 8800 Viborg..... 87 25 63 00
AMU-Center Midtjylland, Håndværkervej 9, Postboks 79, 8800 Viborg..... 86 62 42 44
An/Bo Ahornparken, Ahornvej 78 A..... 86 69 15 10
An/Bo Bakkebo, Bakken 9, Ulbjerg 86 69 72 09
An/Bo Bjerregrav, Kirketoften 5, Bjerregrav..... 86 69 10 01
An/Bo Broparken, Brovej 6 E, Klejtrup 98 54 60 65
An/Bo Centrum, Søndergade 8 D, 1 ..... 86 69 15 87
An/Bo Doktorvænget, Viborgvej 20 F, Klejtrup .. 98 54 63 10
An/ Bo Ellebækken, Viborgvej 5 B, Klejtrup ... 98 54 61 77
An/Bo Solbakken, Solbakken 4 G..... 86 69 40 93
An/Bo Tømmergården, Nørregade 1 H 86 69 10 58
A.N. Emballage, Herredsvejen 205, Klejtrup 98 54 62 21
Andelsboligforeningen Tjørneparken, Tjørnevej 68 ..... 86 69 45 06
Andersen A B. gårdejer Valmuevej 5 .....
- A M. kontorass Rækkeborgvej 1, Rækkeborg .. 98 64 70 28
- Agner K. specialarb Nybovænget 3..... 86 69 16 42
- Agnethe K. M. kontorass Herredsvejen 129, Bjerregrav..... 86 69 13 64
- Allan mekanikersv Egevej 46..... 86 69 48 05
- Allan H. Herredsvejen 182, Hærup..... 98 54 64 20
- Allan N. K. specialarb Hørup Møllevej 30, Hørup 86 69 16 05
- Allan N. lektor Sundvej 29, Sundstrup..... 86 69 73 02
- Allan S. Ørrisvej 2, Ørris.....
- Anders væver Vesterled 52..... 86 69 47 90
- Anders husmand Grønnegade 3 ..... 86 69 21 47
- Anders Hobrovej 33A, Roum .....
- Anders C. automek Herredsvejen 90, Bjerregrav..... 86 69 12 53
- Anders M. smede Herredsvejen 51, Holmgård . 86 69 11 76
- Ane Elmevej 7 ..... 86 69 13 38
- Anette hjemmehjælp Kirkevænget 8, Bjerregrav.....
- Anette Skringstrupvej 8..... 86 69 46 22
- Anette M. D. sygehjælper Ahornvej 26..... 86 69 19 95
- Anja T. Tværgade 4..... 86 69 18 39
- Anker L. chauffør Ånsbjergvej 26, Fristrup 98 54 65 16
- Anna M. direktrice Skårupvej 11, Klejtrup 98 54 62 53
- Anna M. Diget 4, Klejtrup 98 54 60 37
- Anne-Marie S. sygehjælper Herredsvejen 158, Troestrup..... 98 54 67 96
- Anne M. pædagog Viborgvej 27, Klejtrup..... 98 54 62 15
- Annelise Nørdamvej 17, Tostrup..... 86 69 13 22
- Annie Fjordvej 30 ..... 86 69 42 65
- Anton S. tekstilarb Hærupvej 23, Hærup 98 54 68 05
- Arne radiotekn Ahornvej 24B 86 69 17 19
- Arne A. arbejder Søvej 28, Klejtrup .....
- Arne B. gårdejer Skivevej 49, Hejring..... 98 54 61 39
- Arne E. M. Fuglevænget 28, Klejtrup .....
- Arne E. gårdejer Ågade 15, Ulbjerg 86 69 70 33
- Benny B. mejerist Herredsvejen 158, Troestrup..... 98 54 67 96
- Bent direktør Låstrupvej 7, Låstrup .....
- Bent G. installatør Kærbyvej 32, Nr Rind 86 69 61 88
- Bent S. gårdejer Ørrisvej 2, Ørris..... 98 54 64 33
- Bente kontorass Fyrrevænget 12 ..... 86 69 45 18
- Betina L. Sandstræde 21, Klejtrup .....
- Bibi C. Solbakken 21 .....
- Birgit B. lærer Ågade 23, Ulbjerg..... 86 69 71 55
- Birgit G. Østergade 23 ..... 86 69 13 83
- Birthe Borgergade 37, Ulbjerg 86 69 70 84
- Bjarne murersvend Lyngvej 11, Skringstrup ... 86 69 41 42
- Bjarne chauffør Skringstrupvej 8..... 86 69 46 22
- Bjarne J. brandmand Elmevej 2 ..... 86 69 26 66
- Bjarne T. Fjordvej 8..... 86 69 46 26
- Brian B. Jernbanegade $4^{2\ Tv}$ 86 69 11 89
- Britta R. Fjordvej 18 .....
- Børge plejer Lynderupvej 59, Lynderup..... 86 69 61 56
- Børge landmand Hobrovej 51, Fristrup..... 98 54 63 93
- Claus Vestergade 6.....
- Connie Mariendalvej 22, Hersom .....
- Connie L. V. ekspeditrice Møllevej 17..... 86 69 43 27
- Dagmar L. Viborgvej 5F, Klejtrup 98 54 65 76
- Dagny F. Valmuevej 1 .....
- Dagny M. Anemonevej 26 .....
- Doris E. Hobrovej 51, Fristrup..... 98 54 63 93
- Dorte L. Søndergade 42 ..... 86 69 23 52
- E T. chauffør Borgergade 37, Ulbjerg..... 86 69 70 84
- Egon gårdejer Søparken 14, Klejtrup 98 54 67 60
- Ejnar A. garagemedhj Fjordvej 30..... 86 69 42 65
- Ejvind B. husmand Nordentoften 33 ..... 86 69 40 33
- Elmer D. gårdejer Fårebrovej 4, Roum Bæk... 86 69 18 98
- Elna M. Nybovænget 8 ..... 86 69 13 12
- Else M. Nordentoften 33..... 86 69 40 33
- Elvira Nordentoften 61 .....
- Erik D. gårdejer Overhærupvej 13, Hærup.... 98 54 66 15
- Erna Søndergade $8E^{1}$..... 86 69 10 91
- Erna K. S. Ll Torupvej 9, Ll Torup..... 98 69 71 58
- Erna M. Fjordvej 6..... 86 69 42 82
- Erna V. hjemmehjælp Vinkelvej 12^{St} 86 69 47 66
- Ester Ahornvej 66B 86 69 13 54
- Esther B. Hobrovej 33A, Roum 86 69 12 92
- Evald murersvend Skringstrupvej 3..... 86 69 47 43
- Finn metalarb Ahornvej 43 ..... 86 69 20 14
- Finn B. tømrermester Strandvejen 11, Sundstrup 86 69 73 17
- Flemming specialarb Langmosevej 9, Bjerregrav..... 86 69 19 26
- Flemming biolog Rækkeborgvej 1, Rækkeborg . 98 64 70 28
- Frank installatør Hobrovej 5A .....
- Freddy medhjælper Hobrovej 45, Roum 98 54 63 26
- Gerda F. pakkerske Skivevej 22, Møldrupgårde 86 69 10 48

Andersen Gert H. traktorfører Herredsvejen 123, Bjerregrav..... 86 69 14 70
- Grete Dalvej 10, Roum .....
- Grethe M. Vibevej 3 ..... 86 69 47 24
- Gudrun Vandværksvej 7, Klejtrup 98 54 64 67
- Gunhild Højskolebakken 15..... 86 69 45 42
- Gunner V. automek Vievej 18, Låstrup 86 69 61 19
- Hanne omsorgsass Vievej 18, Låstrup 86 69 61 19
- Hanne B. Teglgårdvej 12, Hvolris 86 69 15 97
- Hanne B. Agade 23, Ulbjerg .....
- Hanne M. Herredsvejen 182, Hærup..... 98 54 64 20
- Hans J. fiskemester Fuglevænget 22, Klejtrup . 98 54 64 08
- Hans K. gårdejer Nørdamvej 32, Nørdam..... 86 69 13 28
- Hans P. Skivevej 21, Skrav Mølle .....
- Heine skoleelev Vesterled 48..... 86 69 51 21
- Helle S. sygepl ske Herredsvejen 146, Hersom 98 54 64 07
- Henny Åbrinken 9 ..... 86 69 45 35
- Henriette W. Viborgvej 11, Klejtrup 98 54 67 72
- Henrik Gl Ålborgvej 56, Bjerregrav..... 86 69 17 98
- Henrik T. Astrupvænget 33B.....

Andersen, Hugo, Søndergade 15 ..... 86 69 14 11

- Hugo frisørmester Søndergade 15 ..... 86 69 14 11
- Ib B. kvægavlskons Nørremarkvej 23, Låstrup . 86 69 62 07
- Ib H. Fårebrovej 8, Roum Bæk..... 86 69 10 19

Andersen, Inge Lise, Overhærupvej 13, Hærup..... 98 54 66 15

- Inge-Merete W. sygehjælper Vestervænget 32
- Ingemand L. landmand Hvilsomvej 1, Fristrup . 98 54 65 17
- Inger Dalvej 10, Roum 86 69 12 87
- Inger L. damefrisør Overhærupvej 13, Hærup . 98 54 66 15
- Ingrid D. bankass Kildedalsvej 15.....
- Ingrid S. Skivevej 21, Skrav Mølle 86 69 10 66
- Ingvard M. specialarb Bækkevej 4, Klejtrup.. 98 54 66 53
- Jan L. E. arbejdsmand Løgstørvej 16, Låstrup . 86 69 61 41
- Jan M. Skårupvej 63, Hærup 98 54 67 88
- Jens M. mekaniker Åbrinken 9 ..... 86 69 45 35
- Jens M. gårdejer Ll Torupvej 9, Ll Torup 98 69 71 58
- Jens N. lærer Mosevænget 3..... 86 69 13 98
- Jens S. gårdejer Havrevænget 27 ..... 86 69 13 07
- Jesper Q. Hobrovej 5A .....
- Jette M. Roumvej 8, Roum 86 69 21 01
- Johanne E. D. Ahornvej 8..... 86 69 14 92
- Johnny Viborgvej 27, Klejtrup..... 98 54 62 15
- Jonna assistent Borgergade 23, Ulbjerg..... 86 69 72 84
- Jonna H. Fuglevænget 31, Klejtrup.....
- Julie E. Hovedgaden $51^{St\ Iv}$ 86 69 40 34
- Jytte overass Søndergade 15..... 86 69 14 11
- Jørgen slagteriarb Gl Ålborgvej 63, Bjerregrav 86 69 18 09
- Jørgen K. amtsvejmand Ahornvej 26..... 86 69 19 95
- Kaj specialarb Diget 4, Klejtrup 98 54 60 37
- Kaj M. specialarb Herredsvejen 58, Holmgård . 86 69 11 16
- Karen hjemmehjælp Rugvænget 15..... 86 69 12 50
- Karen L. V. Rolighedsvej 5 ..... 86 69 12 39
- Karen M. Skivevej 49, Hejring..... 98 54 61 39
- Karen S. Herredsvejen 91B, Bjerregrav 86 69 20 30
- Karen S. Herredsvejen 43, Skringstrup..... 86 69 14 95
- Karina Langmosevej 9, Bjerregrav .....
- Karl M. gårdejer Naundrupvej 26, Roum..... 86 69 12 96
- Karl T. husmand Anemonevej 29..... 86 69 19 83
- Karsten D. tømrerlærlin Fjordvej 28A..... 86 69 51 53
- Karsten Q. Ånsbjergvej 32, Klejtrup .....
- Kathrine Ånsbjergvej 26, Fristrup 98 54 65 16
- Ketty Strandvejen 11, Sundstrup..... 86 69 73 17
- Ketty Fårebrovej 4, Roum Bæk 86 69 18 98
- Kirsten plejer Lynderupvej 59, Lynderup..... 86 69 61 56
- Kirsten B. sygehjælper Herredsvejen 58, Holmgård..... 86 69 11 16
- Kirsten S. Søparken 11, Klejtrup.....
- Kjeld B. Grønnegade 1 .....
- Knud specialarb Skivevej 18, Åstrup..... 86 69 15 35
- Knud B. landbr medhj Skivevej 22, Møldrupgårde 86 69 10 48
- Kresten Ahornvej 66B 86 69 13 54
- Kristen M. husmand Nybovænget 7 ..... 86 69 12 77
- Kristian G. gårdejer Dalvej 10, Roum..... 86 69 12 87
- Kristiane Skivevej 15, Åstrup 86 69 15 48
- Lars Østergade 23..... 86 69 13 83
- Lars B. Roumvej 8, Roum 86 69 21 01
- Lars L. Åbrinken 3.....
- Leif M. taksator Drosselvej 4 ..... 86 69 42 93
- Leif S. eksp sekr Mosevænget 2..... 86 69 12 42
- Leila G. husassistent Løgstørvej 44, St Torup.. 86 69 70 97
- Lene ergoterapeut Mosevænget 2 ..... 86 69 12 42
- Lene Y. hjemmehjælp Ånsbjergvej 12, Fristrup. 98 54 67 98
- Leo B. chauffør Nørdamvej 17, Tostrup 86 69 13 22
- Lilian H. postarbejder Gl Ålborgvej 63, Bjerregrav..... 86 69 18 09
- Lilli L. dagplejer Åbrinken 3 ..... 86 69 47 20

Find foreningen på Mostrup's Gule Sider

SKALS TAXI OG TURIST 86 69 40 86

Andersen Lillian souschef Langmosevej 9, Bjerregrav ... 86 69 19 26
- Linda kok Hærupvej 37, Hærup ... 98 54 68 98
- Linda Ørrisvej 11, Ørris ... 98 54 61 96
- Lis Nybovænget 15 ...
- Lis Vesterled 52 ... 86 69 47 90
- Lisbeth B. Enghøjmvej 5, Gørup ...
- Lone K. klinikass Herredsvejen 16, Skringstrup 86 69 51 25
- Mads overlærer Agade 23, Ulbjerg ... 86 69 71 55
- Maja sygehjælper Mosevænget 3 ... 86 69 13 98
- Margit H. Skårupvej 15, Klejtrup ... 98 54 66 34
- Margott Drosselvej 4 ... 86 69 42 93
- Maria A. Herredsvejen 123, Bjerregrav ... 86 69 14 70
- Marlene Nybovænget 15 ...
- Martha Skårupvej 22A, Klejtrup ... 98 54 62 91
- Martin Søndergade 15 ...
- Merete K. Fjordvej 28A ... 86 69 51 53
- Mette K. V. Møllevej 13 ... 86 69 41 24
- Michael Søndergade 28st ...
- Minna Nybovænget 7 ... 86 69 12 77
- Mogens L. Skovvej 32, Lynderup ... 86 69 61 99
- Mona L. Ahornvej 40 ...
- Morten S. Herredsvejen 158, Troestrup ... 86 54 67 96
- Nanna K. Herredsvejen 163, Nørheden ... 98 54 62 93
- Nicholas J. Løgstørvej 35, Gørup ...
- Nicolai Tværgade 4 ... 86 69 18 39
- Niels-Arne Li Torupvej 10, Li Torup ... 98 64 70 76
- Niels C. arbejdsmand Brovej 6F, Klejtrup ... 98 54 64 49
- Niels H. landpostbud Rolighedsvej 5 ... 86 69 12 39
- Niels-Martin H. Tværgade 11 ... 86 69 21 78
- Niels O. gårdejer Skivevej 21, Skrav Mølle ... 86 69 10 66
- Niels Aa. handelsmand Rugvænget 15 ... 86 69 12 50
- Orla overass Åbrinken 3 ... 86 69 47 20
- Orla T. fotograf Ørrisvej 11, Ørris ... 98 54 61 96
- Per Skivevej 15, Åstrup ... 86 69 15 48
- Peter H. fotograf Sundvej 71, Nr Rind ... 86 69 60 57
- Peter K. gårdejer Skivevej 15, Åstrup ... 86 69 15 48
- Pia M. skoleelev Lundvej 4, Lund ...
- Pia S. planteskolea Fuglevænget 28, Klejtrup ...
- Poul gårdejer Hobrovej 33A, Roum ... 86 69 12 92
- Poul E. Dalvej 12, Roum ... 86 69 20 16
- Poul O. kommuneing Nybovænget 15 ...
- Preben gårdejer Løgstørvej 44, St Torup ... 86 69 70 97
- Ruth hjemmehjælp Bækkevej 4, Klejtrup ... 98 54 66 53
- Ruth Ørrisvej 2, Ørris ... 98 54 64 33
- Solveig økonomaass Fuglevænget 22, Klejtrup 98 54 64 08
- Sonja B. dagplejer Ahornvej 24B ... 86 69 17 19
- Steen K. traktorfører Skivevej 49, Hejring ...
- Steen S. murersvend Spanggårdvej 4, Spanggård ... 86 69 21 73
- Steen Y. smed Ansbjergvej 12, Fristrup ... 98 54 67 98
- Sten P. Skårupvej 63, Hærup ...
- Stig E. smedemester Skårupvej 84, Roum ... 98 54 65 95
- Susan Egevej 46 ... 86 69 48 05
- Susanne D. Fjordvej 8 ... 86 69 46 26
- Svend Aa. arbejdsmand Vibevej 3 ... 86 69 47 24
- Søren Nordskoven 15, Bjerregrav ... 86 69 22 24
- Sørine lærer Søparken 14, Klejtrup ... 98 54 67 60
- Tage G. Fyrrevænget 6 ... 86 69 41 05
- Telly K. Fjordvej 8 ...
- Thomas S. Jernbanegade 2A[1] ...

Andersen, Tina Kolind, Herredsvejen 51, Holmgård ... 86 69 11 76

- Tina K. syerske Herredsvejen 51, Holmgård ... 86 69 11 76
- Tommi Langmosevej 9, Bjerregrav ...
- Tony gårdejer Herredsvejen 146, Hersom ... 98 54 64 07
- Torben Sandstræde 21, Klejtrup ...
- Torben Li Torupvej 7, Li Torup ... 86 69 70 98
- Tove Kærbyvej 32, Nr Rind ... 86 69 61 88
- Tove Gl Ålborgvej 19, Bjerregrav ... 86 69 17 14
- Ulla A. Havrevænget 27 ... 86 69 13 07
- Ulla J. sygehjælper Skivevej 18, Åstrup ... 86 69 15 35
- Villy autoreparat Fjordvej 6 ... 86 69 42 82
- Vivi Nybovænget 3 ... 86 69 16 42

Andreasen Bent arbejdsmand Lundvej 27, Troestrup ... 98 54 62 26
- Birgitte F. Tolstrupvej 6, Tolstrup ...
- Elsebeth pædagogmedhj Løgstørvej 37, Gørup 86 69 73 78
- Emmy Lundvej 27, Troestrup ... 98 54 62 26
- Erik L. fabrikant Løgstørvej 37, Gørup ... 86 69 73 78
- Gert E. automek Egevej 12 ...
- Gitte Søndergade 18 ...
- Grethe Herredsvejen 156, Hersom ...
- Hans P. A. maskinfører Søndergade 2 ... 86 69 10 05
- Henrik Tingvej 28, Ulbjerg ... 86 69 72 74
- Janny K. Tingvej 28, Ulbjerg ... 86 69 72 74
- Jens C. L. el install Granvænget 1 ... 86 69 41 80
- Jette Ejstrupvej 58 ...
- Karl E. skovarbejder Brovej 3st, Klejtrup ... 98 54 60 10
- Kim Hovedgaden 23[st th] ... 86 69 48 20
- Kristian Herredsvejen 181, Troestrup ... 98 54 64 80
- Leif montør Løgstørvej 46, St Torup ...
- Leif arbejdsmand Roumvej 21[st Th], Roum ...
- Lis H. Fuglevænget 42, Klejtrup ... 98 54 68 28
- Lisbeth Nybovænget 30 ...
- Lisbeth T. Granvænget 1 ... 86 69 41 80
- Pia A. ekspeditrice Søndergade 2 ... 86 69 10 05
- Poul E. chauffør Skivevej 61, Hejring ... 98 54 67 25
- Steffen H. Fuglevænget 42, Klejtrup ... 98 54 68 28
- Tage arbejdsmand Tingvej 28, Ulbjerg ... 86 69 72 74

Andreassen Bodil E. cand jur Banevej 3 ... 86 69 51 13
- Else S. Tingvej 5, Ulbjerg ... 86 69 70 02

Andsager Annette tandlæge Låstrupvej 35, Låstrup ... 86 69 46 69

Andsbjerg Dorte Ejstrupvej 24 ... 86 69 49 19
- Preben Ejstrupvej 24 ... 86 69 49 19

Annesen Carsten D. Østergårdvej 1, Hejring ... 98 54 60 98
- Wendy D. Søparken 7, Klejtrup ... 98 54 68 39

Antonisen Martha S. Tjørnevej 16 ... 86 69 47 59

Antonsen Kaj E. sergent Hovedgaden 17[1] ...
AOF, Hovedgaden 73 ... 86 69 42 90
Arbejdernes Oplysnings Forbund, AOF, Præstevej 6, Ulbjerg ... 86 69 71 01
Arbejdstilsynet. Søndergade 16 A, 7800 Skive ... 97 52 62 22
ASE-Arbejdsløshedskassen for selvstændige Erhvervsdrivende. Skottenborg 12, 8800 Viborg ... 86 60 18 88
ASF-Dansk Folkehjælp - Viborg-Skive afdeling, Viborgvej 52, Daugbjerg, 8800 Viborg ... 97 54 81 51

Astrup Dorte N. Solbakkevej 1 ...
- Emma Valmuevej 9 ... 86 69 10 65
- Helga L. Valmuevej 30 ...

Axelsen Elisabeth Ørrisvej 1, Ørris ... 98 54 60 85
- Erik M. Overhærupvej 7, Hærup ... 98 54 68 90
- Gitte M. Tværgade 6 ... 86 69 15 67
- Henning gårdejer Ørrisvej 1, Ørris ... 98 54 60 85
- Jørn gårdejer Herredsvejen 151, Hvolris ... 98 54 62 60
- Karen Herredsvejen 91A. Bjerregrav ... 86 69 10 64
- Marianne Overhærupvej 7, Hærup ... 98 54 68 90
- Marie Herredsvejen 152, Hersom ... 98 54 60 46
- Ole M. Overhærupvej 9, Hærup ... 98 54 61 08
- Per Tværgade 6 ... 86 69 15 67
- Ragnhild Herredsvejen 151, Hvolris ... 98 54 62 60

B MØD DEM I MOSTRUP'S

B. M. Autoteknik Møldrup ApS, Erhvervsvej 2 ... 86 69 20 22
B & C Danmark Betontagstensværkerne A/S, Teglgårdvej 11 A, Hvolris ... 86 69 20 00
Bach, Bodil, Lægekonsultation, Hovedgaden 31 B ... 86 69 49 33

Bach Connie M. L. sygehjælper Gl Ålborgvej 46, Bjerregrav ... 86 69 17 30
- Ellen L. Gl Ålborgvej 23, Bjerregrav ... 86 69 13 94
- Erik arbejdsmand Gl Ålborgvej 18, Bjerregrav ... 86 69 16 33
- Erling S. mekaniker Gl Ålborgvej 46, Bjerregrav ... 86 69 17 30
- Eva ekspeditrice Klotrupvej 6, Gørup ... 86 69 73 36
- Grethe K. B. fabrikarbske Gl Ålborgvej 18, Bjerregrav ... 86 69 16 33
- Hans H. Tolstrupvej 6, Tolstrup ...
- Hans J. lærer Toftevænget 6 ... 86 69 16 75
- Herdis Havrevænget 34 ... 86 69 11 04
- Jens E. chauffør Sundstrupvej 2A[st], Ulbjerg ...
- Karna H. apoteksass Toftevænget 6 ... 86 69 16 75
- Kjeld gårdejer Herredsvejen 207, Klejtrup ... 98 54 62 54
- Kristian S. gårdejer Havrevænget 34 ... 86 69 11 04
- Marie Borgergade 31, Ulbjerg ... 86 69 70 21

Bach & Spannow, Lægekonsultation, Hovedgaden 31 B ... 86 69 49 33

- Ole S. Fyrrevænget 17 ...
- Sigrid T. Herredsvejen 207, Klejtrup ... 98 54 62 54
- Aage gårdejer Søvej 38, Klejtrup ... 98 54 60 52

Bailey Sussi Skårupvej 6, Klejtrup ... 98 54 60 21
- Torben Skårupvej 6, Klejtrup ... 98 54 60 21

Bajsen Ole M. W. Kirkevej 5, Nr Rind ...

Bak Anna M. S. lærerstud Ugelrisvej 1, Skringstrup ... 86 69 51 61
- Bent E. arbejdsmand Nederhedevej 12, Nederhede ...
- Bernhard K. studerende Ugelrisvej 1, Skringstrup ... 86 69 51 61
- Birgit K. overass Fjordvænget 54 ... 86 69 43 70
- Børge C. konsulent Ugelrisvej 24, Skringstrup ... 86 69 47 61

Bak-Nielsen Bak bankfuldm St Torupvej 1, St Torup ... 86 69 70 30
- Eva S. Tingvej 18, Ulbjerg ... 86 69 70 74
- Gunner P. Tingvej 18, Ulbjerg ...
- Marie D. O. Borgergade 32, Ulbjerg ... 86 69 73 58
- Niels S. gårdejer Borgergade 32, Ulbjerg ... 86 69 73 58
- Per specialarb Tingvej 18, Ulbjerg ... 86 69 70 74

Bak Ruth lægesekretær Ugelrisvej 24, Skringstrup ... 86 69 47 61
Bakkehuset, Tolstrupvej 6, Tolstrup ... 86 69 74 76

Baldvinson Annika Vinkelvej 30[1] ... 86 69 48 34

Balkwill Anitha F. kontorass Nordskoven 4, Bjerregrav ...
- Leslie E. Nordskoven 4, Bjerregrav ...

Balle Anton K. F. Ugelrisvej 11, Skringstrup ... 86 69 42 36
- Birgitte N. Ugelrisvej 11, Skringstrup ... 86 69 42 36
- Else M. F. Mariendalvej 12, Hersom ...
- Hanna Mariendalvej 12, Hersom ...

Balslev Leif B. B. Tjørnevej 86 ... 86 69 43 02
- Lene kontorass Tjørnevej 86 ... 86 69 43 02

Baltsersen Jess F. Solhøjvej 3, Klejtrup ... 98 54 64 42
Bangshaab Anna K. Vesterled 33 ...

Barasinski Karin Nordentoften 69 ...
- Mette M. Vejlebakken 8, Låstrup ... 86 69 42 38

Bardarson Bjørn Skalmavej 5 ... 86 69 45 67

Barnow Christina Sundvej 15, Sundstrup ...
- Jytte K. sekondløjtn Sundvej 15, Sundstrup ...

Bartholomæussen Elin A. skoleelev Kirkevænget 10, Bjerregrav ...

Basby Malene studerende Drosselvej 1 ... 86 69 49 41

Bauer Helle assurandør Søvej 5, Klejtrup ... 98 54 68 24

Bay Anne-Marie C. økonoma Egevej 42 ...
- Anne T. H. spareks ass Ejstrup Bro 3, Skringstrup ... 86 69 46 71
- Carsten Kastanievej 10, Klejtrup ...
- Christian J. støber Vestergade 32 ... 86 69 19 73
- Dorthe C. Vesterled 54 ...
- Hans J. C. tekniker Vesterled 54 ... 86 69 44 28
- John chauffør Kastanievej 10, Klejtrup ... 98 54 60 43
- Jonna P. B. ekspedient Vestergade 32 ... 86 69 19 73
- Katrine G. Tingvej 6, Ulbjerg ... 86 69 74 66

Bay Ketty stuepige Vesterled 54 ... 86 69 44 28
- Martha Herredsvejen 79, Bjerregrav ... 86 69 16 43
- Nina Kastanievej 10, Klejtrup ... 98 54 60 43
- Thomas E. arbejdsmand Herredsvejen 79, Bjerregrav ... 86 69 16 43

Bech Anna Borgergade 8, Ulbjerg ... 86 69 72 75
- Anna-Lise hjemmehjælp Håndværkervej 4, Ulbjerg ... 86 69 71 40
- Carsten E. Nordentoften 67 ... 86 69 49 77
- Ejvind Borgergade 8, Ulbjerg ... 86 69 72 75
- Erik landpostbud Håndværkervej 4, Ulbjerg ... 86 69 71 40
- Erling K. Ågade 17, Ulbjerg ... 86 69 74 15
- Evald arkitekt m.a Borgergade 5, Ulbjerg ...
- Gerda Borgergade 19, Ulbjerg ...
- Gunnar P. murerlærling Borgergade 7st, Ulbjerg ...
- Gurli M. bogholder Kallestrupvej 84, Troelstrup ... 86 69 18 94
- Henning svejser Kallestrupvej 84, Troelstrup ... 86 69 18 94
- Inger Borgergade 5, Ulbjerg ... 86 69 70 09
- Jane Bøgevej 2 ...
- Jens J. plejer Søndergade 21 ... 86 69 14 79
- Kirsten J. cafet medhj Kirketoften 4, Bjerregrav ... 86 69 10 50
- Krista H. Søndergade 21 ... 86 69 14 79
- Kristian B. gårdejer Gl Ålborgvej 202, Åstrup ... 86 69 11 10
- Lars tømrer Kallestrupvej 87, Troelstrup ... 86 69 10 09
- Lena Vestergade 13 ...
- Malene Tingvej 32, Ulbjerg ...
- Margrethe Borgergade 7st, Ulbjerg ... 86 69 73 91
- Pernille T. studerende Nordentoften 67 ... 86 69 49 77
- Pia P. St Torupvej 22, St Torup ... 86 69 70 40
- Svend Aa. arbejdsmand Kirketoften 4, Bjerregrav ... 86 69 10 50
- Søren P. Skolegade 7 ... 86 69 15 18
- Vivi Y. Tingvej 32, Ulbjerg ... 86 69 73 50

Becic Jasmin Nørregade 5C ... 86 69 12 04
- Razija Nørregade 5C ... 86 69 12 04

Bedsted Gerda M. T. dagplejer Kirketoften 12, Bjerregrav ... 86 69 23 92

Begravelsesforretningen, Dumpen 2, 8800 Viborg ... 86 62 01 96

Behljulji Arif Kirkevænget 2, Bjerregrav ...
- Nisveta Kirkevænget 2, Bjerregrav ...

Beier Ania Fårebrovej 8, Roum Bæk ...

Beierholm Henrik Horshøjvej 5, Hejring ...

Bendix Christian T. Nordholtvej 5, Nr Rind ...
- Hanne bankass Nordholtvej 5, Nr Rind ... 86 69 60 34
- Kjeld bogholder Nordholtvej 5, Nr Rind ... 86 69 60 34

Bendtsen Jørgen K. Horshøjvej 5, Hejring ...

Bengtsen Anna M. Valmuevej 17 ...
- Knud Aa. lærer Toftevænget 13 ... 86 69 14 47
- Rita V. plejer Toftevænget 13 ... 86 69 14 47
- Aage K. gårdejer Nørregade 10 ... 86 69 10 23

Bennedsgaard Anders tjener Herredsvejen 46, Skringstrup ...

Bente, Salon, Møllebækvej 6, Bjerregrav ... 86 69 10 02

Berg Harry elev Tværgade 5 ... 86 69 12 75
- Metha M. Tværgade 5 ... 86 69 12 75

Bergman Arne C. O. direktør Nordskoven 21, Bjerregrav ... 86 69 21 85
- Birte kontorass Nordskoven 21, Bjerregrav ... 86 69 21 85

Bering Jette M. husassistent Låstrupvej 53, Låstrup ... 86 69 46 02

Berntsen Anna M. S. lærer Nordskoven 5, Bjerregrav ... 86 69 15 80
- Mette ekspedient Kallestrupvej 87, Troelstrup ... 86 69 10 09

Bersang Kaj værkfører Grønnegade 4 ... 86 69 16 04
- Mona M. planlægn ass Ahornvej 23 ... 86 69 20 26
- Palle værkfører Ahornvej 23 ... 86 69 20 26
- Rita B. reng ass Grønnegade 4 ... 86 69 16 04

Bertel Dan P. Søparken 9[1], Klejtrup ... 98 54 63 12

Bertelsen Carl O. murer Holger Sørensens Vej 13, Klejtrup ... 98 54 65 52
- Christian I. Strandvejen 17, Sundstrup ... 86 69 73 43
- Dorte sygehjælper Holger Sørensens Vej 6, Klejtrup ... 98 54 66 45
- Ellen M. inspektør Valmuevej 26 ...
- Jonna E. Ejstrupvej 16G ...
- Kristen N. gårdejer Skivevej 16, Åstrup ... 86 69 16 57
- Lissy M. Skivevej 16, Åstrup ... 86 69 16 57
- Louise Holger Sørensens Vej 6, Klejtrup ...
- Mathilde Holger Sørensens Vej 13, Klejtrup ... 98 54 65 52
- Rosa M. Skivevej 16, Åstrup ... 86 69 16 57

Søren Bertelsen
Holger Sørensens Vej 6, Klejtrup, 9500 Hobro
98 54 66 45
Se Mostrup's Gule Sider: Murermestre

- Søren murermester Holger Sørensens Vej 6, Klejtrup ... 98 54 66 45
- Søren O. museumsbetj Vesterled 7 ... 86 69 50 57
- Thora H. Havrevænget 32 ... 86 69 12 88
- Thorvald E. Havrevænget 32 ... 86 69 12 88
- Yvonne O. børneh leder Vesterled 7 ... 86 69 50 57

Berthelsen Inger M. Fuglevænget 33, Klejtrup 98 54 63 01
- Ove M. Fuglevænget 33, Klejtrup ... 98 54 63 01

Besøgstjeneste, Røde Kors, Skolegade 20 ... 86 69 11 85
Det Bette Museum, Ugelrisvej 34, Ugelris ... 86 69 12 31

Betzer Allan H. Bakkevænget 21, Klejtrup ... 98 54 68 50
- Jakob arbejdsmand Kirkebakken 3, Klejtrup ... 98 54 63 63
- Preben E. sergent Skivevej 30, Roum ... 86 69 28 71
- Vivi H. Bakkevænget 21, Klejtrup ... 98 54 68 50

NAVN
Find børnehaven på Mostrup's Gule Sider
nærliggende navne og numre... MØD DEM I MOSTRUP'S

BG Bank - Aalestrup afd. Vestergade 8, 9620 Aalestrup ... 96 97 07 00

Bie Annette sygepl ske Låstrupvej 28, Låstrup .. 86 69 46 85
Binderup Krestense Ejstrupvej 16E ... 86 69 44 73
Birch Lone sagsbehandl Vesterled 48 ...
Birk Ane K. O. kontorass Brinken 7, Låstrup .. 86 69 46 60

Birken, Rideskolen, Herredsvejen 3, Skringstrup ... 86 69 44 40

Birkler Frederik sognepræst Teglgårdvej 30, Hersom ... 86 69 00 09
Bisgaard Bent O. mekaniker Søndergade 8A[1] .. 86 69 16 50
- Conni skoleelev Løgstørvej 43, Gørup ...
- Grethe I. reng ass Højskolebakken 7 ... 86 69 47 75
- Johannes fodermester Højskolebakken 7 ... 86 69 47 75
- Ketty sygemedhj Søndergade 8A[1] ... 86 69 16 50
Bitsch Brian Ahornvej 2B ...
Bitsch-Jensen Klaus Granvænget 13 ...
Bitsch Jytte K. M. assistent Granvænget 13 ...

BJ-Stål, Kærbyvej 3, Låstrup ... 86 69 44 77

Bjerre Agnes lærer Hørupvej 26, Hørup ... 86 69 14 93

Bjerregrav Autophug ApS, Gl. Ålborgvej 53 ... 86 69 12 22

Bjerregrav Autoservice, Herredsvejen 139, Hvolris ... 86 69 14 17

Bjerregrav Ejendoms-Center, Langmosevej 19, Bjerregrav ... 86 69 21 55

Bjerregrav Håndkøbsudsalg, Gl. Ålborgvej 16, Bjerregrav ... 86 69 13 29

Bjerregrav Maskinstation, Gl. Ålborgvej 10, Bjerregrav ... 86 69 22 44

Bjerregrav og Omegns Sangforening, Ahornvej 26 ... 86 69 19 95
Bjerregrav Plantningsforening, Hørupvej 1, Hørup ... 86 69 16 34

Bjerregrav Smede og Maskinforretning A/S, Herredsvejen 106, Bjerregrav ... 86 69 15 33

Bjerregrav sogns menighedsråd, Hørupvej 10, Hørup ... 86 69 19 07
Bjerregrav Vandværk, Herredsvejen 125, Bjerregrav ... 86 69 16 23
Bjerregaard Erik Hobrovej 44, Fristrup ... 98 54 67 30
- Frank D. overass Fjordvej 18 ... 86 69 48 93
- Heidi Hobrovej 44, Fristrup ... 98 54 67 30
- Ivan D. mekaniker Hovedgaden 41 ... 86 69 48 41
- Magda V. Hovedgaden 59 ... 86 69 46 09
- Maj-Britt R. pædagogmedhj Hovedgaden 41 .. 86 69 48 41
- Niels Aa. tekstilarb Hovedgaden 59 ... 86 69 46 09
- Ove D. sparek fuldm Vesterled 25B ... 86 69 42 89
- Tove sygehjælper Vesterled 25B ... 86 69 42 89
Bjerring Anton husmand Skårupvej 69, Lund .. 98 54 61 15
- Lilly syerske Skårupvej 69, Lund ... 98 54 61 15
Bjørn Egon amtsvejmand Nørregade 1B ... 86 69 15 14
- Else kontorass Fuglevænget 8, Klejtrup ... 98 54 66 25
- Gerda E. sygemedhj Granvænget 8A ... 86 69 41 67
- Holger Granvænget 8A ... 86 69 41 67
- Vagner N. eksp sekr Fuglevænget 8, Klejtrup 98 54 66 25
Black Jens P. chauffør Drivvejen 6, Bjerregrav . 86 69 20 75
- Lissi T. ekspedient Drivvejen 6, Bjerregrav ... 86 69 20 75
Bleicken Anni Ø. Fuglevænget 47A, Klejtrup .. 86 54 64 00
- Bjarne lærer Fuglevænget 47A, Klejtrup ... 86 54 64 00
Bloch Pia hjemmehjælp Hobrovej 46, Fristrup. 98 54 66 78
Blå Kors, Møldrup afdeling, Nygade 11 ... 86 69 14 07
Blaabjerg Annie S. Ø. Kirkevej 9, Nr Rind ...
- Lars Kirkevej 9, Nr Rind ...
Blåkærgård, Rødding vej 11, 8800 Viborg ... 86 67 50 88
Boelskifte Annette hjemmehjælp Harhøjvej 4, Troelstrup ... 98 64 80 85
Boesen Anders W. gymnasieelev Ahornvej 94 .
- Dan fuldmægtig Boruphedevej 13, Borup ...
- Liselotte W. Ahornvej 94 ... 86 69 17 25
- Niels slagtersvend Ahornvej 94 ... 86 69 17 25
- Ragnhild sygepl ass Lyngbakken 2, Klejtrup ... 98 54 67 59
- Stig B. Lyngbakken 2, Klejtrup ...
- Tove T. ekspeditrice Søndergade 8F[1] ... 86 69 13 21
Bohnsen Svend Aa. landmand Vandværksvej 4, Klejtrup ... 98 54 60 28
Bohnstedt-Pedersen Kiss Halesøvej 9, Roum ...
- Peder montør Halesøvej 9, Roum ... 98 54 61 71
Boiesen Kaj H. Hørup Møllevej 3, Hørup ...
- Susan B. Hørup Møllevej 3, Hørup ...
Boldklubben Sydhimmerland, Lillemøllevej 12, Hvornum ... 98 54 64 79
Boligselskabet Lejerbo. Regionskontoret, Vesterå 18, 9000 Aalborg ... 98 16 86 33
Boligselskabet Lejerbo, Møldrup, Vandværksvej 5, Klejtrup ... 98 54 64 01

Boligselskabet Viborg Amt, Sct. Mathias Gade 31, 2. 8800 Viborg ... 86 62 61 26

Boller Elna M. Hørupvej 8, Hørup ... 86 69 16 46
- Jens C. husmand Hørupvej 8, Hørup ... 86 69 16 46
- Karl O. medhjælper Kærbyvej 11, Nr Rind ... 86 69 62 62
Bonne Aksel E. malermester Skolegade 14 ... 86 69 12 44
- Anna overass Lyngbakken 14, Klejtrup ... 98 54 66 33
- Betty M. Skolegade 14 ... 86 69 12 44
- Dorte bogholder Nybovænget 36 ... 86 69 14 69
- Finn S. Skolegade 14 ... 86 69 12 44
- Hans J. vognmand Nybovænget 36 ... 86 69 14 69
Bonne Stine Nybovænget 36 ...
Bonnichsen Astrid A. A. landbr tekn Fjordvænget 24 ... 86 69 44 68
- Hans J. Fjordvænget 24 ... 86 69 44 68
Borresen Britta I. husassistent Viborgvej 5D, Klejtrup ...
- Frank B. gårdejer Hobrovej 25, Roum ... 86 69 17 06
- Laila Aa. Hobrovej 25, Roum ...
- Lis Aa. sygepl ske Hobrovej 25, Roum ... 86 69 17 06
- Magda H. Roumvej 5, Roum ... 86 69 13 45
Borup Birthe klinikass Nr Borupvej 4, Borup .. 86 69 50 79
Borup Idrætsforening, Vejlebakken 2, Låstrup .. 86 69 49 40
Borup Sportsplads, Låstrupvej 9, Låstrup ... 86 69 47 67
Bossen Berit W. soc pædagog Nordentolten 65 ... 86 69 48 88
- Peter T. W. socialpædago Nordentoften 65 .. 86 69 48 88
Boxhill Inge lærer Ejstrup Bro 2, Skringstrup .. 86 69 41 64
Brams Ingeborg Trangbækvej 2C ... 86 69 44 75
Brandt Anne M. R. Boruphedevej 15B, Borup .. 86 69 42 25
- Knud K. skovrider Boruphedevej 15B, Borup.. 86 69 42 25
Braskø Knud Søndergade 9A ... 86 69 16 63
- Lene sygepl ass Skårupvej 61, Klejtrup ... 98 54 67 01
- Mary K. Søndergade 9A ... 86 69 16 63
- Peter gartner Hvilsomvej 2, Fristrup ... 98 54 62 72
- Torben telefonmont Skårupvej 61, Klejtrup. ... 98 54 67 01
- Yvonne M. køkkenmedhj Hvilsomvej 2, Fristrup 98 54 62 72
Brattingborgskolens Aktivitetsforening, Kirkebakken 13, Klejtrup ...
Brattingsborgskolen, Kirkebakken 13, Klejtrup .. 98 54 63 98
Brauer Paul E. fisker Skringstrupvej 9 ... 86 69 50 35
- Steven B. Skringstrupvej 9 ...
- Tonny P. E. Skringstrupvej 9 ...
Brauner Erling revisor Nordentoften 44 ...
Breiner Gerda H. pigevikar Diget 6B, Klejtrup . 98 54 65 84
Brevdueforeningen Skals, Gl. Ålborgvej 1 A, Løvel ... 86 69 92 30
Broberg Birgitte Møllevej 15 ... 86 69 45 61
- Heidi fabrikarb Ejstrupvej 13 ...
- Kai konsulent Møllevej 15 ... 86 69 45 61
Brodersen Lone ekspeditrice Herredsvejen 74, Hørup ... 86 69 10 94
Brorson Elin A. A. garnhandler Herredsvejen 78, Hørup ... 86 69 16 44
- Hans S. murermester Herredsvejen 78, Hørup. 86 69 16 44

Brorson, Steen, Herredsvejen 78, Hørup 86 69 16 44

Brugsen, Klejtrup, Skårupvej 14, Klejtrup ... 98 54 60 01

Brunsgaard Karen L. Sognevej 20, Ørris 98 54 65 79
- Niels K. husmand Sognevej 20, Ørris 98 54 65 79
Bruselius Allan arbejdsmand Lyngvej 5, Skringstrup ... 86 69 41 36
- Birgit sygehjælper Lyngvej 5, Skringstrup..... 86 69 41 36
- Kæthe J. Lyngvej 3, Skringstrup ... 86 69 46 45
- Poul E. typograf Lyngvej 3, Skringstrup 86 69 46 45
Bruun Birthe F. V. lærer Skårupvej 32, Klejtrup 98 54 61 64
- Orla chef kons Skårupvej 32, Klejtrup ... 98 54 61 64
Bryld Erik B. boghandler Viborgvej 3[1], Klejtrup . 98 54 60 09
- Henny A. boligkons Viborgvej 3[1], Klejtrup.... 98 54 60 09
Bryndum Knud H. gårdejer Skovvej 23, Lynderup ... 86 69 61 90
- Suriporn Skovvej 23, Lynderup ... 86 69 61 90
- Thanya Skovvej 23, Lynderup ...
Brøgger Gunnar ingeniør Kirkevej 1, Nr Rind .. 86 69 60 27
Brøndum Hans J. specialarb Skovvænget 7, Bjerregrav ...
- Katrine Ejstrup Bro 8, Skals Mark ... 86 69 41 63
Brøns Henning chauffør Sundvej 80, Sundstrup. 86 69 73 71
- Jette kontorass Sundvej 80, Sundstrup 86 69 73 71
Buchhave Jutta B. sygehjælper Fuglevænget 5, Klejtrup ... 98 54 62 17
Buchhave, Jutta og Vagn, Fuglevænget 5, Klejtrup ... 98 54 62 17
- Vagn diakon Fuglevænget 5, Klejtrup ... 98 54 62 17
Bugge Merete Solbakken 2G ... 86 69 51 14
Bundgaard Alex Birkevej 22 ... 86 69 19 84
- Anette Lundvej 39, Troestrup ... 98 54 66 84
- Eva lærer Havrevænget 21 ... 86 69 14 01
- Gerda Vesterled 16 ...
- Ingo lærer Havrevænget 21 ... 86 69 14 01
- Marie K. kontorass Birkevej 22 ... 86 69 19 84
- Ole teknisk insp Birkevej 22 ... 86 69 19 84
- Svend E. mekanikerIr Lundvej 39, Troestrup... 98 54 66 84
Busk Birthe syerske Skringstrupvej 27 ... 86 69 42 84
- Karl K. J. montør Skringstrupvej 27 ... 86 69 42 84
- Viggo J. arbejdsmand Gl Ålborgvej 19, Bjerregrav ...
Bussens Venner, Viborgvej 23, Klejtrup ... 98 54 64 88
Busted Grethe sygehjælper Brovej 14, Klejtrup 98 54 67 39
- Kim politibetj Brovej 14, Klejtrup ... 98 54 67 39
Buus Lone studerende Åbrinken 4 ... 86 69 50 19
- Lone Lyngvej 21, Skals Mark ...
Bybæk Dennis L. Stadionvej 2, Ulbjerg ...
- Tina M. sekretær Skovvej 58, Lynderup ...
Bülow Lise sygehjælper Nybovænget 31 ... 86 69 18 08
- Marion B. Gl Skolevej 6 ...
Byrgesen Lilly H. Solbakken 5B ... 86 69 47 06
Byrialsen Gothard gårdejer Borgergade 30, Ulbjerg ... 86 69 74 95
Byrialsen, John, Vievej 24, Låstrup ... 86 69 61 08
- John berider Vievej 24, Låstrup ... 86 69 61 08
- Maria B. musikstud Vievej 24, Låstrup ... 86 69 61 08
- Poula Borgergade 30, Ulbjerg ... 86 69 74 95
Bæk Anders K. husmand Anemonevej 7 ... 86 69 17 15
Bøcher Jette B. Ådalsvej 1 ... 86 69 50 88
Bødker Ester Bakken 6B, Ulbjerg ... 86 69 71 69
- Majbritt H. Engvej 1 ... 86 69 49 78

Bøgeholt-Laursen & Hardy G. Jensen I/S, Landinspektørfirmaet, Rørholmsgade 6, 9500 Hobro ... 98 51 04 88

Bøgevig Ingrid I. radiotelegr Skovgaardsvej 9, Ulbjerg ... 86 69 72 46
- Kurt gårdejer Skovgaardsvej 9, Ulbjerg ... 86 69 72 46
- Simon Sundstrupvej 16, Tolstrup ...
Bøjesen Lars driftsleder Boruphedevej 2, Borup ... 86 69 50 90
Bønlykke Birgit hjemmehjælp Skovvej 36, Lynderup ... 86 69 61 83
- Henrik driftsleder Skovvej 36, Lynderup ... 86 69 61 83

Børges Biler, Låstrupvej 30, Låstrup ... 86 69 42 49

Børgesen Finn Kallestrupvej 115, Tostrup 86 69 12 10
Børnehaven Kærhuset, Kærvej 11 G ... 86 69 41 51
Børnehaven Rosengården S/I, Kildedalsvej 11 . 86 69 43 82
Børneklub for Skals og Låstrup, Låstrupvej 23 A, Låstrup ... 86 69 46 98
Baand Lene Stadionvej 4A, Ulbjerg ...
Baasch Mette Trangbækvej 2H ... 86 69 46 25

C MØD DEM I MOSTRUP'S

Camping Ulbjerg, Skråhedevej 6, St. Torup 86 69 70 93
Carlsen Camner L. vognmand Ll Torupvej 3, Ll Torup ... 86 69 74 55
- Petra M. K. reng ass Sandstræde 16, Klejtrup. 98 54 65 50
Carlskov Inge sygepl ske Ugelrisvej 32, Ugelris ... 86 69 19 36
- Torben cand agro Ugelrisvej 32, Ugelris..... 86 69 19 36
C.B. Auto, Vestergade 32 ... 86 69 19 73

Cecilie, Søndergade 11 C ... 86 69 14 91

Centrum-Demokraterne, Vestergade 60 ..... 86 69 12 46
Centrum Demokraterne - Viborg Amt. Fyrvej 9, Nytorp, 7730 Hanstholm ... 97 96 50 23

Chrisholt Rengørings Service, Tværgade 7, 9631 Gedsted ... 98 64 52 24

Christensen Agnethe sygehjælper Låstrupvej 11, Låstrup ... 86 69 43 07
- Agnethe Langmosevej 3, Bjerregrav ... 86 69 15 89
- Agnethe M. Ejstrupvej 18D ... 86 69 41 07
- Aksel B. husmand Anemonevej 11 ...
- Aksel R. Borgergade 11, Ulbjerg ... 86 69 71 98
- Alex S. Egevej 9 ... 86 69 46 56
- Alma Kallestrupvej 97, Troelstrup ...
- Anders H. vognmand Gl Ålborgvej 57, Bjerregrav ... 86 69 12 62
- Anders S. Naundrupvej 32, Roum ... 86 69 21 19
- Anette D. Borgergade 18[1], Ulbjerg ...
- Ann-Elise R. småbørnslær Hovedvejen 20, Åstrup ... 86 69 16 24
- Anna børneforspæd Mågevej 5, Ulbjerg 86 69 71 05
- Anna E. Grøndalsvej 16, Ulbjerg ... 86 69 73 67
- Anne M. H. materialist Skovvej 60, Lynderup ..
- Annelise dagplejer Villavej 3, Ulbjerg 86 69 73 24
- Annette R. sygehjælper Sundstrupvej 5, Tolstrup ... 86 69 72 68
- Anton specialarb Sundstrupvej 10, Tolstrup .. 86 69 70 43
- Anton K. fodermester Lyngvej 10, Skringstrup .. 86 69 41 88
- Arne specialarb Vestervænget 30 ... 86 69 47 08
- Arne B. gårdejer Spanggårdvej 1, Spanggård . 86 69 12 85
- Asta Hobrovej 15, Møldrupgårde ... 86 69 11 96
- Benny F. Vesterled 39 ... 86 69 48 83
- Bent benzinforhdl Nordskoven 19, Bjerregrav. 86 69 11 60
- Bente A. ekspeditrice Kastanievej 14, Klejtrup . 98 54 64 63
- Bente V. Vestergade 15 ...
- Bente W. medhjælper Egevej 10 ... 86 69 47 45
- Berit O. assistent Ahornvej 53A ... 86 69 12 79
- Bettina R. Sundstrupvej 5, Tolstrup ...
- Birgitte L. Skårupvej 17, Klejtrup ...
- Birte assistent Hovedgaden 50[1] ... 86 69 47 01
- Bjarne C. telegrafist Kastanievej 14, Klejtrup . 98 54 64 63
- Bodil L. lærer Præstevej 8, Ulbjerg ... 86 69 71 72
- Bodil M. M. Kildedalsvej 2 ...
- Brian H. Grøndalsvej 20[1], Ulbjerg ...
- Britta D. sygehjælper Holger Sørensens Vej 4B, Klejtrup ... 98 54 65 55
- Bøndorff H. Ejstrupvej 161 ... 86 69 51 41
- Børge vognmand Sundstrupvej 5, Tolstrup 86 69 72 68
- Carina G. Borgergade 25A, Ulbjerg ...
- Carlo V. gårdejer Herredsvejen 165, Nørheden 98 54 61 95
- Casper O. Brovej 6B, Klejtrup ...
- Christian fabrikarb Skovvej 52, Lynderup 86 69 61 64
- Christian Ø. Engvej 9 ...
- Christina B. Tingvej 78, Tostrup ... 86 69 16 36
- Christina B. Låstrupvej 43, Låstrup ...
- Conny lædervarearb Skovvej 52, Lynderup 86 69 61 64
- Dagmar Skårupvej 9D, Klejtrup ... 98 54 65 69
- Dagny B. Østergade 16 ... 86 69 10 21
- Dennis Jernbanegade 6 ...
- Dorte assistent Fasanvej 14, Ulbjerg 86 69 72 97
- Dorte K. hh stud Lyngvej 2, Skringstrup 86 69 50 98
- Dorthe B. klinikass Havrevænget 2 ... 86 69 14 64
- Dorthe B. elev Mosevænget 5 ... 86 69 22 72
- Dorthe S. Borgergade 3, Ulbjerg ...
- Edith assistent Tingvej 78, Tostrup ... 86 69 16 36
- Egon A. jernbinder Diget 6A, Klejtrup 98 54 63 90
- Ejner H. B. medhjælper Kallestrupvej 97, Troelstrup ... 86 69 11 23
- Elin T. Nørregade 5F ... 86 69 15 57
- Elisabet Nørregade 12 ... 86 69 10 98
- Elisabeth Højvangen 5, Bjerregrav ... 86 69 10 56
- Elsa E. plejer Vesterled 46 ... 86 69 46 21
- Else M. defektrice Tværgade 7 ... 86 69 20 73

NAVN

Find foreningen på Mostrup's Gule Sider

SKALS TAXI OG TURIST 86 69 40 86

Christensen Else V. gartnermedhj Herredsvejen 64, Holmgård 86 69 19 39
- Emil specialarb Granvænget 10 86 69 40 32
- Emma E. Skinderupvej 11, Skinderup 98 64 71 81
- Erik landbr medhj Hobrovej 10, Møldrupgårde 86 69 15 42
- Erling A. kontorfunkt Vievej 4F, Låstrup 86 69 51 16
- Erling N. landmand Nørrerisvej 3, Nr Rind 86 69 61 85
- Erna reng ass Nørregade 4A 86 69 16 71
- Erna A. Jasminvej 5 86 69 50 01
- Erna S. kassedame Jernbanegade 6 86 69 10 17
- Evald T. specialarb Nørregade 4A 86 69 16 71
- Finn svejser Viborgvej 49, Klejtrup 98 54 62 57
- Finn C. mekanikermst Ådalsvej 6
- Finn J. Borgergade 3, Ulbjerg 86 69 70 29
- Frede gårdejer Mariendalvej 10, Hersom 98 54 64 90
- Freilif I. O. medhjælper Vievej 4D, Låstrup
- Frits W. lærer Højskolebakken 9
- Gerda Hørup Møllevej 7, Hørup 86 69 14 04
- Gerda Gl Skolevej 11 86 69 43 96
- Gerda K. Nordskoven 19, Bjerregrav 86 69 11 60
- Gert A. Kastanievej 5, Klejtrup 98 54 65 97
- Gitte P. kolonialelev Tingvej 12C, Ulbjerg 86 69 74 44
- Godtfred kabelarb Skovvej 31, Lynderup 86 69 61 75
- Grethe A. reng ass Søndergade 34 86 69 17 86
- Grethe I. hjemmehjælp St Torupvej 5, St Torup 86 69 73 87
- Grethe R. Skovgaardsvej 12, Ulbjerg 86 69 71 45
- Gudrun E. Borgergade 35, Ulbjerg 86 69 70 44
- Gunhilda M. O. Skovvej 25, Lynderup 86 69 61 63
- Gunnar gårdejer Ll Torupvej 5, Ll Torup 86 69 71 38
- Gurli Aa. H. Brovej 6B, Klejtrup 98 54 66 61
- Hanne V. B. elev Bavsøvej 25, Roum 86 69 19 71
- Hans gartner Herredsvejen 64, Holmgård 86 69 19 39
- Hans E. K. provst Jasminvej 5 86 69 50 01
- Hans J. civilarb Kirketoften 9, Bjerregrav
- Hans J. specialarb Langmosevej 8, Bjerregrav 86 69 19 38
- Hans K. S. forsikr kons Vesterled 74
- Harald E. overlærer Ejstrupvej 18D 86 69 41 07
- Helen B. elev Hærupvej 7, Hærup 98 54 68 58
- Helene Solbakken 2E 86 69 49 35
- Helene Roumvej 21$^{St\ Th}$, Roum 86 69 23 83
- Helfred slagtermst Søndergade 26 86 69 10 24
- Helle G. lærer Nørdamvej 35, Skringstrup
- Henning R. specialarb Fasanvej 2, Ulbjerg 86 69 71 30
- Henny K. Drosselvej 5 86 69 47 73
- Henny M. Sognevej 22, Ørris 98 54 62 23
- Henrik S. Hovedgaden 78
- Henrikke N. Viborgvej 41A, Klejtrup 98 54 60 69
- Henry landmand Viborgvej 41A, Klejtrup 98 54 60 69
- Henry entreprenør Hobrovej 15, Møldrupgårde 86 69 11 96
- Holger E. tekstilarb Kirkevej 18, Nr Rind 86 69 61 81
- Ina T. lærer Ll Torupvej 5, Ll Torup 86 69 71 38
- Inga K. Bøgevej 16 86 69 11 73
- Inga M. husmoderafl Anlægsvej 4A 86 69 20 78
- Inge M. organist Præstevej 17, Nr Rind 86 69 61 27
- Ingeborg B. Mariendalvej 10, Hersom 98 54 64 90
- Inger apoteksass Hovedgaden 78 86 69 45 23
- Inger L. sygepl ske Engvej 9 86 69 46 47
- Ingrid Herredsvejen 132, Hvolris 86 69 14 30
- Jane Ø. teknisk ass Herredsvejen 167, Nørheden 98 54 65 32
- Jeanette Sandstræde 8, Klejtrup
- Jenny E. H. kunsthandler Vievej 4F, Låstrup 86 69 51 16
- Jens C. arbejdsmand Valmuevej 7
- Jens D. lagerarb Grøndalsvej 16, Ulbjerg 86 69 73 67
- Jens K. V. Viborgvej 25, Klejtrup
- Jens K. mejerist Havrevænget 2 86 69 14 64
- Jens M. gårdejer Sundvej 45, Sundstrup 86 69 70 32
- Jens O. gårdejer Sognevej 22, Ørris 98 54 62 23
- Jens O. V. Herredsvejen 167, Nørheden 98 54 65 32
- Jens P. smedesvend Tingvej 12C, Ulbjerg 86 69 74 44
- Jens P. uddeler Udsigten 5, Klejtrup 98 54 68 01
- Jensine Anemonevej 12
- Jesper bagersvend Ugelrisvej 19, Ugelris 86 69 14 55
- Jesper N. Fuglevænget 29, Klejtrup
- Jette besk leder Søndergade 12C^{1} 86 69 20 48
- Johanne tilskærer Vestervænget 30 86 69 47 08
- Johanne K. Tværgade 10ASt 86 69 16 53
- Johannes mælkehandler Viborgvej 25, Klejtrup 98 54 62 02
- Johannes B. vognmand Tingvej 1, Ulbjerg 86 69 70 51
- Johannes K. specialarbej Nørregade 9 86 69 15 69
- John S. Kirkevænget 10, Bjerregrav 86 69 21 97
- John S. Borgergade 3, Ulbjerg
- Jytte Ejstrupvej 161 86 69 51 41
- Jytte E. G. kontorass Langmosevej 8, Bjerregrav 86 69 19 38
- Jytte N. butiksass Bakken 25, Ulbjerg
- Jørgen overlærer Ahornvej 51B 86 69 15 86
- Jørgen B. gårdejer Hovedvejen 20, Åstrup 86 69 16 24
- Jørgen B. medhjælper Mariendalvej 12, Hersom 86 69 00 23
- Kai chauffør Præstevej 13, Nr Rind 86 69 62 72
- Kaj B. gårdejer Tolstrupvej 3, Tolstrup 86 69 70 06
- Karen husejer Valmuevej 14 86 69 15 17
- Karen Søndergade 18 86 69 15 60
- Karen M. hjemmehjælp Vesterled 39 86 69 48 83
- Karen M. førsteass Fjordvænget 34 86 69 49 52
- Karen M. Skovvej 29, Lynderup 86 69 60 78
- Karen M. S. medhjælper Viborgvej 49, Klejtrup 98 54 62 57
- Karin P. sygehjælper Ahornvej 47 86 69 13 67
- Karina C. Dalvej 14, Roum 86 69 23 22
- Karina S. Hobrovej 41, Roum
- Karl C. landarbejder Vesterled 39 86 69 48 83
- Karl E. smedesvend Nørdamvej 40, Nørdam 86 69 17 84
- Karl E. mekaniker Drosselvej 5 86 69 47 73
- Karl E. faglærer Vesterled 46 86 69 46 21
- Karsten B. Hobrovej 15, Møldrupgårde
- Kate D. Villavej 7, Ulbjerg
- Kim R. vognmand Drivvejen 15, Bjerregrav 86 69 20 92
- Kirsten sygemedhj Gl Ålborgvej 24, Bjerregrav 86 69 18 72
- Kirsten Højskolebakken 1
- Kirsten V. specialarbej Naundrupvej 32, Roum 86 69 21 19
- Kjeld gårdejer Bavsøvej 25, Roum 86 69 19 71
- Kjeld S. mekaniker Hovedgaden 78 86 69 45 23

Christensen Knud ingeniør Tværgade 7 86 69 20 73
- Knud J. plejer Hørupvej 16, Hørup 86 69 22 94
- Knud M. husmand Skovvej 29, Lynderup 86 69 60 78
- Kr V. arbejdsmand Borgergade 35, Ulbjerg 86 69 70 44
- Kristian landpostbud Skovgaardsvej 1B, Ulbjerg 86 69 72 16
- Kristian N. gårdejer Skravad Møllevej 8, Roum 86 69 14 77
- Laila A. R. butiksass Tingvej 51B, Tostrup
- Lars B. Hobrovej 14, Møldrupgårde 86 69 17 76
- Lars K. Kirketoften 10, Bjerregrav 86 69 22 80
- Lars S. postbud Gl Skolevej 11 86 69 43 96
- Laura E. Hobrovej 22, Roum 86 69 21 28
- Laurits K. medhjælper Kirkevej 18, Nr Rind 86 69 61 81
- Lea L. plejer Nørrerisvej 3, Nr Rind 86 69 61 85
- Leif specialarb Sandstræde 8, Klejtrup 98 54 66 36
- Lene Tjørnevej 19 86 69 51 98
- Lene F. Tingvej 10, Ulbjerg
- Lene K. Nordskoven 19, Bjerregrav
- Lene V. lærling Vestergade 22
- Magda O. Fjordvej 12 86 69 47 58
- Majbrit sygemedhj Sandstræde 8, Klejtrup 98 54 66 36
- Malene B. Søparken 9St, Klejtrup
- Margit lærer Solhøjvej 4, Klejtrup 98 54 65 57
- Martin gårdejer Borgergade 39, Ulbjerg 86 69 70 75
- Martin Drosselvej 5
- Mette K. Herredsvejen 64, Holmgård
- Mette O. Roumvej 14, Roum 86 69 14 34
- Minna E. laborant Drivvejen 5, Bjerregrav 86 69 15 52
- Morten Ll Torupvej 5, Ll Torup
- Morten B. Hobrovej 34, Roum 86 69 20 97
- Nanna M. Udsigten 5, Klejtrup 98 54 68 01
- Niels Ll Torupvej 5, Li Torup
- Niels E. gårdejer Skinderupvej 11, Skinderup 98 64 71 81
- Niels S. landpostbud Villavej 3, Ulbjerg 86 69 73 24
- Niels W. H. lærer Præstevej 8, Ulbjerg 86 69 71 72
- Nils C. S. Borgergade 18$^{St\ Th}$, Ulbjerg
- Nygaard gårdejer Højskolebakken 1 86 69 40 89
- Oluf forv.chef Engvej 9 86 69 46 47
- Orla vognmand Nørreheden 3, Nørheden
- Orla salgskonsÅgevej 10, Ulbjerg 86 69 72 91
- Orla R. husmand Skovgaardsvej 12, Ulbjerg 86 69 71 45
- Othilie Vinkelvej 10St 86 69 48 77
- Ove gårdejer Præstevej 17, Nr Rind 86 69 61 27
- Ove S. maskinfører Søndergade 34 86 69 17 86
- Per B. lærer Holger Sørensens Vej 4B, Klejtrup 98 54 65 55
- Per F. lærling Vesterled 39 86 69 48 83
- Peter D. Fjordvænget 2
- Peter H. Tingvej 10, Ulbjerg 86 69 73 11
- Petrine J. Nybovænget 11 86 69 13 97
- Pia R. Toftevænget 12 86 69 20 12
- Pia Ø. Østergade 9 86 69 22 59
- Rasmus R. B. Hovedvejen 20, Åstrup
- Rene S. Søndergade 34
- Rikke B. Hobrovej 14, Møldrupgårde 86 69 17 76
- Sigfred husmand Låstrupvej 11, Låstrup 86 69 43 07
- Signe Nørregade 4D
- Signe M. Gl Ålborgvej 57, Bjerregrav 86 69 12 62
- Sigurd S. gårdejer Halesøvej 14, Roum 98 54 65 99
- Sonja Sundvej 45, Sundstrup 86 69 70 32
- Steen chauffør Skinderupvej 7, Ll Torup
- Susanne Vesterled 2$^{St\ Tv}$
- Susanne M. revisor Strandvejen 23, Sundstrup
- Svend gårdejer Tostrupvej 4, Tostrup 86 69 14 90
- Svend Aa. vognmand Langmosevej 3, Bjerregrav 86 69 15 89
- Søren J. gårdejer Hørup Møllevej 7, Hørup 86 69 14 04
- Th V. lagerarb Anlægsvej 4A 86 69 20 78
- Thomas Løgstørvej 35, Gørup
- Thorkild Jernbanegade 6
- Tina Ø. Ll Torupvej 10, Ll Torup
- Torben J. murersvend Vestergade 19 86 69 23 28
- Torkil V. B. landmand Tingvej 78, Tostrup 86 69 16 36
- Tove R. Søndergade 38 86 69 11 57
- Tove R. Hobrovej 19, Roum
- Tove V. Nørdamvej 40, Nørdam 86 69 17 84
- Troels Bøgevej 13
- V U. murermester Skrænten 1, Ulbjerg 86 69 70 86
- Vagn S. overpostbud Hobrovej 22, Roum 86 69 21 28
- Vera sygepl ske Tingvej 41, Tostrup
- Vera H. Borgergade 39, Ulbjerg 86 69 70 75
- Vera M. hjemmehjælpe Tostrupvej 4, Tostrup 86 69 14 90
- Vibeke M. fabrikarb Sundstrupvej 10, Tolstrup 86 69 70 43
- Viggo maskinarb Fasanvej 14, Ulbjerg 86 69 72 97
- Villy ingeniør Fjordvænget 34 86 69 49 52
- Aage bagermester Jernbanegade 6 86 69 10 17
- Aage V. malersvend Gl Ålborgvej 24, Bjerregrav 86 69 18 72
- Aase A. Spanggårdvej 1, Spanggård 86 69 12 85
- Ase E. smørrebr jfr Højskolebakken 1 86 69 40 89

Christiansen Anders B. købmand Ejstrupvej 20 86 69 40 11
- Anna K. Ejstrupvej 20 86 69 40 11
- Anna L. M. hjemmehjælp Skovgaardsvej 1D, Ulbjerg 86 69 72 76
- Birgit K. arbejderske Nørregade 7 86 69 18 90
- Birte Viborgvej 34, Klejtrup 98 54 63 80
- Conny ekspedient Anlægsvej 6A 86 69 11 08
- Dorte Nybovænget 35 86 69 21 80
- Egon V. husmand Skinderupvej 14St, Ll Torup 86 69 71 25
- Erik skoleinsp Håndværkervej 16, Ulbjerg 86 69 71 56
- Ernst K. konstruktør Kildedalsvej 15 86 69 43 51
- Finn V. chauffør Borgergade 6, Ulbjerg 86 69 74 34
- Frederikke K. Trangbækvej 2D 86 69 51 02
- Frida L. Håndværkervej 16, Ulbjerg 86 69 71 56
- Gerda M. kioskejer Hovedgaden 37$^{St\ Tv}$ 86 69 41 33
- Harald rejsemontør Nørregade 7 86 69 18 90

Christiansen, Helge, Peder Stubs Vej 24 B, 9600 Aars 98 62 22 07
- Helle Skovvænget 4, Bjerregrav
- Helle Nørregade 7
- Inger E. Skinderupvej 14St, Ll Torup 86 69 71 25
- Inger E. Astrupvænget 3A 86 69 12 97
- Jan O. Erhvervsvej 3

Christiansen Jens M. gårdejer Vievej 8, Låstrup 86 69 44 18
- Jørgen F. H. lærer Viborgvej 34, Klejtrup 98 54 63 80
- Jørgen K. medhjælper Vestergade 1^{1} 86 69 11 61
- Jørn chauffør Ahornvej 74 86 69 20 76
- Kaj arbejdsmand Sundvej 54, Sundstrup
- Kate Fårebrovej 6, Roum Bæk 86 69 14 94
- Kield lærer St Torupvej 4, St Torup 86 69 74 40
- Kurt H. typograf Fårebrovej 6, Roum Bæk 86 69 14 94
- Lena teknisk ass Vievej 6, Låstrup 86 69 42 03
- Leni H. sygepl ske Fårebrovej 6, Roum Bæk 86 69 14 94
- Maja B. Erhvervsvej 3
- Maja G. T. organist Vesterled 14 86 69 41 00
- Max M. Ahornvej 9 86 69 10 60
- Morten Ejstrupvej 20
- Niels H. Viborgvej 34, Klejtrup
- Niels M. skovarbejder Tolstrupvej 2, Tolstrup 86 69 73 97
- Niels Ø. Skovgaardsvej 1D, Ulbjerg 86 69 72 76
- Peder gårdejer Rosenstien 8 86 69 50 96
- Peer B. murermester Fuglevænget 39, Klejtrup 98 54 67 56
- Per Nybovænget 35 86 69 21 80
- Peter G. tømrer Rugvænget 17 86 69 18 93
- Svend Å. Skårupvej 9A, Klejtrup 98 54 66 50
- Søren M. Bøgevej 12
- Verner gårdejer Vievej 6, Låstrup 86 69 42 03
- Vibeke M. køkkenass Rugvænget 17 86 69 18 93
- Vivia T. Ejstrupvej 37

Christoffersen Erna J. Skolegade 23 86 69 19 94
- Godtfred E. husmand Nørdamvej 5, Tostrup
- Jens gårdejer Ågade 4A, Ulbjerg 86 69 71 68
- Knud U. arbejdsmand Lundvej 31, Troestrup 98 54 62 01
- Niels Naundrupvej 28, Roum 86 69 20 84

Clausen Anette laborant Lundvej 19, Lund 98 54 67 69
- Ewin K. E. sergent Havrevænget 15 86 69 17 94
- Laura fuldmægtig Havrevænget 15 86 69 17 94
- Marie Hovedgaden 71^{1} 86 69 41 34
- Peter G. malermester Hovedgaden 71^{1} 86 69 41 34

Cleemann Agnes M. Fuglevænget 38, Klejtrup 98 54 61 19
- Mogens landmand Fuglevænget 38, Klejtrup 98 54 61 19
- Peter specialarb Kirkebakken 7A, Klejtrup

Clop Susanne S. husassistent Herredsvejen 130, Bjerregrav 86 69 19 61
- Yosef Herredsvejen 130, Bjerregrav 86 69 19 61

Van Coevorden Michel E. C. Gl Skolevej 9C

Colding Pia agronom Lundvej 19, Lund 98 54 67 69

Collin Inge lagerass Nybovænget 38 86 69 12 24
- Ole værkfører Nybovænget 38 86 69 12 24

Cordsen Asta Hærupvej 1, Hærup 98 54 60 62
- Hans gårdejer Hærupvej 1, Hærup 98 54 60 62

Cramer Frederik M. Anemonevej 23 86 69 11 34

Cyclone Hegnssystemer ApS, Løgstørvej 35, Gørup 86 69 72 82

D MØD DEM I MOSTRUP'S

Daginstitutionen Blæksprutten i Bjerregrav, Herredsvejen 133, Bjerregrav 86 69 13 80

Daginstitutionen Møllebakken i Ulbjerg, Præstevej 1, Ulbjerg 86 69 74 88

Daginstitutionen Tumlehøj S/I, Kirkebakken 11, Klejtrup 98 54 65 78

Dagplejeformidlingen, Nørregade 15 86 69 12 00

Dahl Benny traktorfører Vievej 9, Låstrup
- Benny R. Lundvej 5, Lund
- Frank R. Lundvej 5, Lund 98 54 62 96
- Jens L. gårdejer Lundvej 5, Lund 98 54 62 96
- Lissi hjemmehjælpe Herredsvejen 189, Troestrup
- Tove R. Lundvej 5, Lund 98 54 62 96

Dahse Anna E. fabrikarb Skivevej 25, Roum 86 69 16 41
- Benny G. assistent Skivevej 25, Roum 86 69 16 41
- Juliana L. Skivevej 25, Roum 86 69 16 41
- Lene B. S. Skivevej 29, Roum 86 69 13 25
- Svend V. fisker Skivevej 29, Roum 86 69 13 25

Dalgaard Anne M. M. lærer Tjørnevej 6 86 69 50 23
- Jytte S. omsorgsass Klotrupvej 14, Gørup 86 69 73 89
- Mogens W. W. omsorgsass Klotrupvej 14, Gørup 86 69 73 89

Dalin Lotte S. Søvej 40, Fristrup

Dalsgård Anita B. Roumvej 21$^{1\ Th}$, Roum 86 69 11 79
- Steen S. Gl Ålborgvej 52A, Bjerregrav

Dalsgaard Anja Havrevænget 35
- Anna L. Fjordvænget 5 86 69 44 87
- Anna-Marie Egevej 32C 86 69 49 59
- Annette P. dagplejer Ternevej 7, Ulbjerg 86 69 73 32
- Bent arbejdsmand Møllevej 7 86 69 42 71
- Bente sygepl elev Trekronervej 4, Tolstrup 86 69 72 99
- Bente T. sygepl ass Hovedgaden 1
- Birgit sygehjælper Møllebækvej 13A, Bjerregrav 86 69 18 73
- Birgit B. sygehjælper Løgstørvej 26, Tolstrup 86 69 70 79
- Bodil L. graver Hobrovej 33B, Roum 86 69 15 40
- Børge Fjordvænget 5 86 69 44 87
- Conny E. sygepl ass Møllebækvej 21, Bjerregrav 86 69 18 32
- Dagny M. reng ass Møllevej 7 86 69 42 71
- Edel M. Vestergade 54 86 69 14 38
- Else M. specialarb Vesterled 29
- Esther teknisk ass Vesterled 56 86 69 47 68
- Folmer gårdejer Ugelrisvej 7, Skringstrup 86 69 42 86
- Franch specialarb Granvænget 14B 86 69 43 19
- Helvig cementstøber Valmuevej 12
- Inger S. Gl Ålborgvej 52A, Bjerregrav 86 69 11 18
- Ivan tømrermester Havrevænget 35 86 69 16 73
- Ivan Roumvej 1, Roum 86 69 21 38
- Jan C. Nørremarkvej 11, Nr Rind 86 69 62 22
- Jan P. traktorfører Elmevej 20 86 69 10 97
- Jens gårdejer Ugelrisvej 38, Ugelris 86 69 19 08

Find børnehaven på Mostrup's Gule Sider

NAVN

nærliggende navne og numre... MØD DEM I MOSTRUP'S

Dalsgaard Jens gårdejer Løgstørvej 26, Tolstrup ... 86 69 70 79
- Jimmi E. Møllebækvej 21, Bjerregrav ...
- Joan Nørremarkvej 11, Nr Rind ... 86 69 62 22
- Julie Ugelrisvej 38, Ugelris ...
- Jytte I. Roumvej 1, Roum ... 86 69 21 38
- Jørn Hørupvej 14, Hørup ... 86 69 25 25
- Karin teknisk ass Havrevænget 35 ... 86 69 16 73
- Ketty sygehjælper Herredsvejen 81, Bjerregrav ... 86 69 15 78
- Knud smedemester Hærupvej 21, Hærup ... 98 54 60 92
- Knud J. gårdejer Møllebækvej 13A, Bjerregrav 86 69 18 73
- Kristen gårdejer Ugelrisvej 36, Ugelris ... 86 69 12 31
- Kristen H. gårdejer Ahornvej 78B ... 86 69 15 28
- Leo slagtermst Møllebækvej 21, Bjerregrav ... 86 69 18 32
- Line J. Solbakkevej 2 ...
- Lizzie apoteksass Ugelrisvej 38, Ugelris ... 86 69 19 08
- Lone E. Nordskoven 17, Bjerregrav ... 86 69 20 05
- Marie H. Ugelrisvej 36, Ugelris ... 86 69 12 31
- Martin Ugelrisvej 38, Ugelris ...
- Nancy Ahornvej 78B ... 86 69 15 28
- Nanna L. Kærbyvej 32, Nr Rind ...
- Niels K. gårdejer Møllebækvej 11, Bjerregrav 86 69 17 03
- Ole B. spareks ass Ternevej 7, Ulbjerg ... 86 69 73 32
- Osvald chauffør Hobrovej 33B, Roum ... 86 69 15 40
- Peter T. konsulent Hovedgaden 1 ...
- Sonja B. Granvænget 14B ... 86 69 43 19
- Tage husmand Hørupvej 10, Hørup ... 86 69 19 07
- Thomas K. chauffør Vestergade 54 ... 86 69 14 38
- Thorvald gårdejer Gl Ålborgvej 52A, Bjerregrav ... 86 69 11 18
- Tove Hørupvej 10, Hørup ... 86 69 19 07
- Vagner gårdejer Hobrovej 4 ... 86 69 12 86
- Viggo Vesterled 29 ... 86 69 42 48
- Ake Nordskoven 17, Bjerregrav ... 86 69 20 05
- Aase specialarb Elmevej 20 ... 86 69 10 97

Dalsgaard, Ivan, Havrevænget 35 ... 86 69 16 73

Dalsgaard-Kristensen Jørgen W. direktør Ahornvej 11 ... 86 69 19 85
- Kirsten kontorassist Ahornvej 11 ... 86 69 19 85

Damgård Peder arbejdsmand Jordemodervej 2, Bjerregrav ... 86 69 21 23

Damgaard Anna E. G. fabrikarbske Jordemodervej 2, Bjerregrav ... 86 69 21 23
- Hanne F. Skivevej 38, Hejring ...
- Inger M. H. Skivevej 38, Hejring ...
- Jens S. forretnfører Skivevej 38, Hejring ...

Damgaard, Revisionsfirmaet Jens Sveistrup, Skivevej 38, Hejring ... 98 54 62 99

Damholt Pia Møllevej 1 ... 86 69 50 65

Damsgaard Knud E. smed Vesterled 18 ... 86 69 40 63
- Lone K. Hærupvej 27, Hærup ... 98 54 64 09
- Ove D. skytte Hærupvej 27, Hærup ... 98 54 64 09
- Ragnhild U. Vesterled 18 ... 86 69 40 63
- Stig U. smed Vesterled 18 ...

Danberg Malfridur Højskolebakken 21 ...

DanCenter Limfjorden, Sundhøj 20 A, Sundhøj, 7870 Roslev ... 97 73 17 88

Danica ... 70 11 23 23

Daniel Anthony F. Nørregade 16 ... 86 69 18 31
- Lalitha Nørregade 16 ... 86 69 18 31

Danielsen Hejne livredder Egevej 13 ... 86 69 45 36
- Willy Hovedgaden 46B[3] ... 86 69 45 82

Danlaser I/S, Industriparken 12 ... 86 69 43 44

Danmarks Gedeavlerforening Kreds 1. Nordjylland, Nordholtvej 7, Nr Rind ... 86 69 60 08

Danmarks Naturfredningsforening, Lokalkomite for Møldrup, Kærvej 22 ... 86 69 46 19

Danmarks Naturfredningsforening, Møldrup, Ørrisvej 11, Ørris ... 98 54 61 96

Danmarks Psoriasis Forening - Viborg Amt Bjarkesvej 102, 7800 Skive ... 97 52 30 99

Danmarks Statistik, Sejrøgade 11, 2100 København Ø ... 39 17 39 17

Dansk Blindesamfund, Hvedemarken 16, 8800 Viborg ... 86 62 63 68

Dansk Epilepsiforening - Viborg Amtskreds. Villaparken 30 A, Balling, 7860 Spøttrup ... 97 56 41 50

Dansk Gravhundeklub - Viborg Amt. Krogsgårdvej 2, Solbjerg, 4270 Høng ... 70 22 32 42

Dansk handicap forbund Viborg Amt. Engbakkevej 25, 8800 Viborg ... 86 67 17 39

Nyt telefonnummer?
Husk at få det rettet i
MOSTRUP'S

Dansk Kontorteknik, Langmosevej 1, Bjerregrav ... 86 69 19 78

Dansk Kontorteknik
Salg og Service af Kontormaskiner Kasseapparater
v/ Jan Hansen
Langmosevej 1, Møldrup
8669 1978
Bil 4044 5324 - Fax 8669 2049

Dansk Naturgas A/S, Distrikt Ll. Torup, Rækkeborgvej 4, Rækkeborg ... 86 69 72 00

Dansk Ornithologisk Forening - Viborg Amt. Nørresøvej 18, 8800 Viborg ... 86 67 16 38

Dansk Parkinsonforening - Viborg Amt Illervej 15, Levring, 8620 Kjellerup ... 86 88 25 36

Dansk Røde Kors, Møldrup afd. Skolegade 20 ... 86 69 11 85

Dansk Shell A/S ... 70 10 20 10

Danske Døves Landsforbund Viborg Amt. Baldersvej 7 B, 7800 Skive ... 97 51 40 42

Daugbjerg Lone kontorassist Holger Sørensens Vej 10, Klejtrup ...

Davidsen Elisa Brattingborgsvej 7, Klejtrup ... 98 54 65 05
- Erik M. skoleleder Brattingborgsvej 7, Klejtrup 98 54 65 05
- Gunhild lærer Herredsvejen 176, Hærup ... 98 54 67 15
- Karina A. Grøndalsvej 12, Ulbjerg ...
- Kasper Herredsvejen 176, Hærup ...
- Søren skoleinsp Herredsvejen 176, Hærup ...

DC Autoeksport, Mosevænget 5 ... 86 69 22 72

Dehn-Jensen Murielle M. Herredsvejen 12 ...

Delikatessen, Løgstørvej 35, Gørup ... 86 69 72 82

Det Lille Tegneri, Sundvej 68, Sundstrup ... 86 69 72 72

Dethlefsen Anita O. chef konsule Haugårdvej 7, Haugård ... 86 69 22 31
- Henrik mag art Haugårdvej 7, Haugård ... 86 69 22 31

DICK's Flytteforretning ... 33 24 94 00

Dinesen Bente V. Søvej 7, Klejtrup ...
- Keld S. chauffør Søvej 7, Klejtrup ...
- Lilian S. Viborgvej 1, Klejtrup ...
- Mogens B. fritidhj ldr St Torupvej 14, St Torup 86 69 73 01
- Poul-Erik S. maler Viborgvej 1, Klejtrup ...

Dingobar, Borgergade 14, Ulbjerg ... 86 69 71 39

Dissing Birgit kontorass Ådalsvej 6 ... 86 69 47 94

Distriktspsykiatrien Team Viborg/Syd Søndersøparken, Lille Sct. Mikkels Gade 20, 8800 Viborg ... 89 27 33 00

Djørup Annette Egevej 9 ...

DK Benzin, Sundvej 37, Sundstrup ... 86 69 73 37

DLG Himmerland, Klejtrup afd. Skårupvej 60, Klejtrup ... 98 54 60 61

Doktor Anita medhjælper Borgergade 44, Ulbjerg ... 86 69 71 50

Domino Bruno Vesterled 32 ... 86 69 42 27
- Susanne C. o salgsass Vesterled 32 ... 86 69 42 27

Dorthe's Hundesalon, Herredsvejen 140, Hvolris 86 69 19 02

Dreiø Anders Y. Møllebækvej 9, Bjerregrav ...
- Else M. børneh leder Møllebækvej 9, Bjerregrav ... 86 69 12 89
- Niels falckredder Møllebækvej 9, Bjerregrav .. 86 69 12 89

Drewsen Steen Tolstrupvej 6, Tolstrup ...

DSB - Hobro station, Stationsvej 12, 9500 Hobro 98 51 22 11

DSB - Viborg Station, Banegårdspladsen 2, 8800 Viborg ... 86 62 07 33

Duch Eva Ø. H. Overhærupvej 5, Hærup ... 98 54 66 17
- Poul H. Overhærupvej 5, Hærup ... 98 54 66 17

Dun & Bradstreet Danmark A/S, Egegårdsvej 39, 2610 Rødovre ... 36 70 90 00

Dyrberg Johnny K. S. omsorgsass Herredsvejen 41, Skringstrup ... 86 69 41 46
- Kirsten N. dagpl moder Herredsvejen 41, Skringstrup ... 86 69 41 46
- Sune S. Herredsvejen 41, Skringstrup ...

Dyrberg, Sune Storgaard, Herredsvejen 41, Skringstrup ... 86 69 41 46

E MØD DEM I MOSTRUP'S

Ebbesen Jytte ekspeditrice Kallestrupvej 80, Troelstrup ... 86 69 11 47
- Poul E. chauffør Kallestrupvej 80, Troelstrup .. 86 69 11 47

Edal Klaus B. sparek fuldm Vestervænget 28 .. 86 69 50 05
- Solveig N. bankass Vestervænget 28 ... 86 69 50 05

EDC-Mæglerne - Jørgen Moeslund, Jernbanegade 10 ... 86 69 18 22

Eduardsen Gerhard ingeniør Ahornvej 80B ... 86 69 17 77

Eifler Lars-Ole arkitekt Låstrupvej 29, Låstrup 86 69 51 81
- Ulrike R. Låstrupvej 29, Låstrup ... 86 69 51 81

Eiler Birgitte konstab elev Møllebækvej 4, Bjerregrav ...

Eisenhardt Søren I. skibsing Nørdamvej 24, Tostrup ... 86 69 23 06

Ejlsborg Gitte A. medhjælper Horshøjvej 7, Hejring ... 98 54 68 47
- Jan hegnsmontør Horshøjvej 7, Hejring ... 98 54 68 47
- Maria Horshøjvej 7, Hejring ... 98 54 68 47

El-Kontakten A/S, Kærbyvej 32, Nr. Rind ... 86 69 61 88

Elangeswaran Jayalatha Lærkevej 1[St 1] ...

Elayathamby Elangeswaran Lærkevej 1[St 1] ...

Elekes Gabor Rækkeborgvej 2A, Rækkeborg ...

Elkjær Anker W. arbejdsmand Skovvej 27, Lynderup ... 86 69 61 73
- Anne M. væverske Nybovænget 12 ... 86 69 18 81
- Annelise Skovvej 27, Lynderup ... 86 69 61 73
- Anni D. kontorass Håndværkervej 21, Ulbjerg .. 86 69 73 15
- Egon kioskejer Søndergade 14 ... 86 69 16 21
- Johanne J. sygehjælper Søndergade 14 ... 86 69 16 21
- Karin sygehjælper Vejlebakken 18, Låstrup ... 86 69 48 78
- Kurt pejsemontør Vejlebakken 18, Låstrup ... 86 69 48 78
- Lars ekspedient Elmevej 4 ... 86 69 22 04
- Morten Søndergade 53 ... 86 69 23 12
- Peter arbejdsmand Håndværkervej 21, Ulbjerg 86 69 73 15
- Tina Søndergade 11A[1] ... 86 69 23 19

Embedslægerne i Viborg Amt. Klinikhuset, Lille Sct. Mikkels Gade 4, 1. Postboks 192, 8800 Viborg ... 86 62 33 27

Enghuset, Grøndalsvej 12, Ulbjerg ... 86 69 73 77

Erhvervsudvalget i Skals, Hovedgaden 16 ... 86 69 40 17

Erichsen Jytte S. kontorass Nederhedevej 12, Nederhede ...

Eriksen Alfred D. murersvend Håndværkervej 2, Ulbjerg ... 86 69 72 14
- Anker mekaniker Dalvej 6, Roum ...
- Astrid B. bestyrerinde Lucernevej 3 ... 86 69 21 29
- Bodil K. fabrikarb Dalvej 6, Roum ...
- Charlotte S. Hovedgaden 39D ... 86 69 48 03
- Henning Herredsvejen 10 ... 86 69 49 71
- Kirstine R. Herredsvejen 10 ...
- Laila S. Bækkevej 6, Klejtrup ... 98 54 66 55
- Lis fabrikarb Håndværkervej 2, Ulbjerg ... 86 69 72 14
- Poul J. fuldmægtig Lucernevej 3 ... 86 69 21 29
- Rene K. Bækkevej 6, Klejtrup ... 98 54 66 55

Erikstrup Kirstine N. Midtvej 2, Klejtrup ... 98 54 61 99

Erlang Gudrun M. plejeass Ugelrisvej 13, Skringstrup ... 86 69 48 44

Ertmann Helle D. Kirkebakken 1, Klejtrup ...

Eskesen Kim L. musiker Skovgaardsvej 10, Ulbjerg ...

Eskildsen Allan T. Industrivej 7, Klejtrup ...
- Brian T. Industrivej 7, Klejtrup ... 98 54 65 00
- Karen Brattingborgsvej 3, Klejtrup ... 98 54 64 64
- Lone Nordentoften 60 ...
- Sonja L. demonstratri Industrivej 7, Klejtrup .. 98 54 65 00
- Sven læge Brattingborgsvej 3, Klejtrup ... 98 54 64 64

Espersen Gunnar B. landmand Nørdamvej 26, Nørdam ... 86 69 13 89
- Kaj H. husmand Ugelrisvej 8, Skringstrup ... 86 69 48 01
- Merete Højskolebakken 17 ...

EU - Varehotel, Erhvervsparken 3 ... 86 69 13 55

Evers Mai B. K. Herredsvejen 15, Skringstrup ..

F MØD DEM I MOSTRUP'S

Faber Ejvind Ånsbjergvej 30, Klejtrup ... 98 54 64 16
- Flemming Søvej 40, Fristrup ... 98 54 66 48
- Gitte korresp Grøndalsvej 5, Ulbjerg ... 86 69 72 22
- Jes M. automek Grøndalsvej 5, Ulbjerg ... 86 69 72 22
- Kirsten F. lærer Ånsbjergvej 30, Klejtrup ... 98 54 64 16

Fabers Hørecenter, Grønnegade 3, 8800 Viborg ... 86 60 14 35

Fabricius Kim V. Skårupvej 80, Roum ... 98 54 67 48

NAVN

Find foreningen på Mostrup's Gule Sider

SKALS TAXI OG TURIST 86 69 40 86

Falcks Redningskorps Falck-Huset, Vestre Engvej 56, 7100 Vejle **75 82 61 11**



Assistance. ***70 10 20 30***
Salg & administration. ... ***70 10 20 31***

Station Ålestrup: Vestergade 101, 9620 Ålestrup

Psykologisk Krisehjælp. ***44 92 42 22***
Sværvognsassistance. ***79 42 42 44***

FALCK
REDNINGSKORPS

Fallesen Helle Hovedvejen 14, Bjerregrav ....
Farcinsen Jørgen automek Fyrrevænget 5.... **86 69 47 79**
Farstrup Christian ingeniør Strandvejen 8, Sundstrup **86 69 70 53**
Faurholdt Birthe G. kontorfunkt Fuglevænget 45, Klejtrup **98 54 66 39**
- Ivan P. fabrikschef Fuglevænget 45, Klejtrup.. **98 54 66 39**
Feddersen Heinz A. fugeentrepr Lyngvej 1, Skringstrup **86 69 51 70**

Fenris, Birkevej 21..... **86 69 17 53**

Ferie- og Kursuscenter Skringstrup Gl. Skole, Herredsvejen 46, Skringstrup..... **86 69 48 81**

Filtenborg Allan studerende Låstrupvej 35, Låstrup **86 69 46 69**
Finsen Niels P. Mariendalvej 3, Hvolris.....
Fisker Børge chauffør Nygade 11 ..... **86 69 14 07**
- Edith Nygade 11 ..... **86 69 14 07**
- Erik gårdejer Laksevej 4, Holmmark.....
Fiskeriforeningen for Klejtrup Sø, Søvej 26, Klejtrup **98 54 65 13**

Fisker's Begravelsesforretning, Jens, Aaparken 34, 9620 Aalestrup **98 64 18 69**

Fjeldsø Hans Fjordvej 34.....
Fjelsted Henrik Viborgvej 32, Klejtrup..... **98 54 70 34**
Flansmose Barbara D. Tolstrupvej 6, Tolstrup.

Flemming's Frisørsalon, Søndergade 4 .... **86 69 10 10**

Flemmings Frisørsalon

deSign frisør
SAMMENSLUTNING AF PROFESSIONELLE MODEFRISØRER®

Søndergade 4, Møldrup
Tlf. 86 69 10 10
Vestergade 35, Aalestrup
Tlf. 98 64 26 26

Flyverhjemmeværnet i Møldrup, Luftmeldeeskadrille Hobro Syd, Vestparken 37. **98 54 16 42**
Flæng Conny P. sygehjælper Herredsvejen 46, Skringstrup .....
Flaaris Inger M. Fiordvænget 56..... **86 69 44 51**
- Jørn boghold chef Fjordvænget 56..... **86 69 44 51**
Fodslaw, Møldrup afdeling, Vestergade 11 ..... **86 69 16 26**
Fog Dorthe landbr medhj Skovgaardsvej 13, Ulbjerg..... **86 69 71 06**
Fogh Mette B. Havrevænget 19.....
Fomsgaard Herdis kontorass Skårupvej 51, Klejtrup **98 54 60 42**
- Inger M. Skårupvej 22C, Klejtrup **98 54 60 35**
- Jens O. murermester Skårupvej 51, Klejtrup.. **98 54 60 42**
- Jesper Hvilsomvej 7, Hejring .....
- Jette Søvej 21, Fristrup..... **98 54 66 07**
- Lene Haugårdvej 19, Hvolris..... **98 54 60 72**
- Niels J. gårdejer Horshøjvej 5, Hejring..... **98 54 60 55**
- Sonja S. ekspeditrice Horshøjvej 5, Hejring ... **98 54 60 55**
- Torben Skårupvej 51, Klejtrup.....
- Trine Horshøjvej 5, Hejring.....

Foreningen for fritidsfiskere i V.Himmerland og Han Herred, Ullerupvej 130, Aggersund, 9670 Løgstør..... **98 22 10 64**
Foreningen Juletræet i Ulbjerg, Bakken 16, Ulbjerg..... **86 69 74 79**
Foreningen Søbakkens Venner, Skårupvej 9, Klejtrup **98 54 61 85**
Foreningen til Dyrenes Beskyttelse, Møldrup Kommune, Birkevej 19..... **86 69 19 14**
Forouhar Jamileh Ejstrupvej 29 ..... **86 69 43 46**
Forum Gunnar J. gårdejer Sundvej 96, Nr Rind **86 69 62 63**
- Solveig L. K. Sundvej 96, Nr Rind..... **86 69 62 63**
Forældreforeningen for S.U.B.88, Åbrinken 3 ... **86 69 47 20**
Fotoavisen, Kallestrupvej 99, Tostrup **86 69 20 41**
Frandsen Bent elektriker Sundvej 53, Nr Rind . **86 69 62 20**
- Bjarne Nybovænget 18 ..... **86 69 17 49**
- Elly dagpl moder Birkevej 14 ..... **86 69 20 02**
- Inger børneh pædag Sundvej 53, Nr Rind ... **86 69 62 20**
- Inger Bakkevænget 13, Klejtrup **98 54 60 59**
- Johannes elektrikersv Birkevej 14 ..... **86 69 20 02**
- Keld J. regnsk chef Bakkevænget 13, Klejtrup
- Niels M. gartner Bakkevænget 13, Klejtrup ... **98 54 60 59**
- Poul R. tilsynsfør Bakkevænget 13, Klejtrup ..
- Rene Viborgvej 10, Klejtrup..... **98 54 65 44**
- Rikke Søvej 14, Klejtrup .....
Frank Asger chauffør Sandstræde 5, Klejtrup ..
- Vibeke Skårupvej 40, Klejtrup.....

Fredborg A/S, Nørremarkvej 14, Nr. Rind ... **86 69 60 35**

Murer-, Tømrer- og Entreprenørfirmaet

Aut. kloakmester
FREDBORG A•S

- Halbyggeri
- Landbrugsbyggeri
- Jord- og betonarbejde udføres
- Opskæring af asfalt- og betongulve
- Nybyggeri, omforandring og renovering
- Kloakarbejde udføres
- Hovedentreprenør
- Totalentreprenør

86 69 60 35
Bil 40 30 75 40 - Fax 86 69 62 60
Går de i byggetanker - få et tilbud på et FREDBO HUS

Fredborg Annie K. Bakken 10, Ulbjerg **86 69 73 40**
- Elise Nørremarkvej 14, Nr Rind.....
- Hanne S. medhjælper Nordentoften 101..... **86 69 44 04**
- Hans murersvend Nordentoften 101..... **86 69 44 04**
- Lars entreprenør Bakken 33, Ulbjerg **86 69 70 47**
- Poul M. tømrer Bakken 10, Ulbjerg..... **86 69 73 40**
- Thomas Bakken 10, Ulbjerg..... **86 69 73 40**
Fredericia-Nielsen Elisabeth K. fotomedhj Fasanvej 12, Ulbjerg **86 69 71 91**
- Harry malermester Fasanvej 12, Ulbjerg .....
- Thomas Fasanvej 12, Ulbjerg **86 69 71 91**
Frederiksen Aksel medhjælper Sandstræde 14, Klejtrup..... **98 54 60 73**
- Anders P. landbr medhj Skravad Møllevej 5, Skravad..... **86 69 22 64**
- Andreas K. mekaniker Solhøjvej 5, Klejtrup ...
- Anna fabrikarb Håndværkervej 7, Ulbjerg..... **86 69 73 62**
- Anna L. kontorass Vestergade 26..... **86 69 12 67**
- Birgit L. sygepl elev Klotrupvej 8, Gørup **86 69 71 35**
- Birthe K. Sundvej 2, Sundstrup.....
- Dorthe dagplejer Sundvej 4, Sundstrup..... **86 69 74 52**
- Ellen Vestergade 44 ..... **86 69 17 63**
- Erik H. plejeass Tjørnevej 7 .....
- Frode medhjælper Håndværkervej 7, Ulbjerg.. **86 69 73 62**
- Hans O. gårdejer Nørdamvej 14, Tostrup..... **86 69 12 32**
- Helge H. diakon Bakkevænget 5B, Klejtrup.... **98 54 65 47**
- Henning murersvend Sundvej 4, Sundstrup.... **86 69 74 52**
- Jakob S. Håndværkervej 18, Ulbjerg.....
- Jens cand merc Ejstrupvej 26.....
- Jytte kontorass Håndværkervej 18, Ulbjerg ... **86 69 73 16**
- Karla M. sygepl ske Bakkevænget 5B, Klejtrup **98 54 65 47**
- Kirsten syerske Solbakken 5C..... **86 69 49 20**
- Lisbeth Borgergade 4[1]. Ulbjerg..... **86 69 73 03**
- Majbrith Borgergade 4[1], Ulbjerg.....
- Margrethe K. Ejstrupvej 26.....
- Mariann U. Lundvej 29, Troestrup..... **98 54 62 32**
- Metha Broholmvej 6, Roum..... **86 69 11 53**
- Minna bestyrerinde Tjørnevej 7 .....
- Mogens mekaniker Lundvej 29, Troestrup **98 54 62 32**
- Morten H. Hørupvej 26, Hørup **86 69 14 93**
- Niels K. Klotrupvej 8, Gørup **86 69 71 35**
- Niels K. Sundvej 20, Sundstrup..... **86 69 73 23**
- Sigurd gårdejer Sundvej 2, Sundstrup.....
- Sigurd L. snedker Håndværkervej 18, Ulbjerg. **86 69 73 16**
- Svend E. medhjælper Sundvej 6, Sundstrup ... **86 69 70 76**
- Teddy K. svejser Solhøjvej 5, Klejtrup..... **98 54 60 07**
- Tove sygehjælper Sundvej 20, Sundstrup..... **86 69 73 23**

Frederiksen's Entreprenør- & brolæggerfirma, Lundvej 29, Troestrup.... **98 54 62 32**

Fremskridtspartiet i Møldrup, Roumvej 1, Roum . **86 69 21 38**
Friis Maja I. faglærer Tingvej 24A, Ulbjerg **86 69 72 66**
Frimor Arthur V. entrepr mdhj Herredsvejen 161, Nørheden.....
- Else M. kroejer Herredsvejen 161, Nørheden..

Fristrup Autocykler, Ånsbjergvej 4, Fristrup .. **98 54 63 16**

Fristrup Blomster, Hvilsomvej 2, Fristrup ... **98 54 62 72**

Frosch Hans C. medhjælper Grøndalsvej 10, Ulbjerg.....
- Kristine M. Vievej 4D, Låstrup.....
- Michael træind arb Skivevej 43, Roum **98 54 62 85**
- Osvald P. specialarb Skivevej 43, Roum .....
- Sten skoleelev Mariendalvej 14, Hersom .....
Frost Cathrine L. Hobrovej 35, Roum.....
- John P. arbejdsmand Hobrovej 35, Roum.....
- Lena H. terapeut Hovedgaden 66..... **86 69 47 40**
Fruergaard Anna Bakken 5A, Ulbjerg..... **86 69 74 06**
- Christen I. M. gårdejer St Torupvej 3, St Torup **86 69 70 38**
- Hanne D. Hovedvejen 1, Bjerregrav **86 69 19 31**
- Hanne S. M. hosplaborant Skråhedevej 8, St Torup **86 69 71 14**
- Henning maskinfører Fuglevænget 21, Klejtrup **98 54 61 82**
- Marianne assistent Fuglevænget 21, Klejtrup.. **98 54 61 82**
- Mikael Hovedvejen 1, Bjerregrav .....
- Ole chauffør Sandstræde 17, Klejtrup..... **98 54 65 54**
Frøslev Frida B. lærer Skårupvej 18, Klejtrup.. **98 54 60 13**
- John bagermester Skårupvej 18, Klejtrup..... **98 54 60 13**

F.S. Auto, Ånsbjergvej 13, Fristrup..... **98 54 63 91**

F.S. Automobiler, Hovedvejen 1, Bjerregrav **86 69 22 13**
Fuglsang Bodil Erhvervsvej 7 ..... **86 69 19 13**
- Dora A. organist Låstrupvej 50, Låstrup..... **86 69 43 90**
- Paul E. chauffør Erhvervsvej 7 ..... **86 69 19 13**
- Solveig Elmevej 14D **86 69 15 79**
- Vagn M. snedkermst Låstrupvej 50, Låstrup... **86 69 43 90**
Funder Christian R. civiling Herredsvejen 76, Hørup **86 69 16 19**
Fyllgraf Agnes K. Søndergade 16 ..... **86 69 15 95**
- Anders B. gårdejer Roumvej 20, Roum..... **86 69 17 88**
- Jette L. Hovedvejen 16, Bjerregrav..... **86 69 19 70**
- Mette Astrupvænget 33C **86 69 26 04**
- Peter R. mekaniker Nordskoven 13, Bjerregrav **86 69 22 55**
Fønsbo Inge H. studerende Sundstrupvej 1, Ulbjerg.....

G MØD DEM I MOSTRUP'S

Gade Anders Lyngvej 19, Skals Mark.....
- Anette bogholder Drivvejen 15, Bjerregrav.... **86 69 20 92**
- Anna Fjordvænget 33 ..... **86 69 42 88**
- Anne F. lægesekretær Nybovænget 29.....
- Birgitte kontorelev Herredsvejen 191, Troestrup.....
- Egon gårdejer Fjordvænget 33 ..... **86 69 42 88**
- Hanne Havrevænget 23..... **86 69 11 07**
- Henrik S. tømrersvend Herredsvejen 191, Troestrup.....
- Jakob Vesterled 64.....
- Jens lærer Vesterled 64..... **86 69 44 79**
- Jesper F. Nybovænget 29.....
- Leif cand agro Lyngvej 19, Skals Mark..... **86 69 43 72**
- Lise M. lærer Lyngvej 19, Skals Mark..... **86 69 43 72**
- Mette lærer Vesterled 64..... **86 69 44 79**

Gade & Mikkelsen I/S, Lægekonsultation, Nørregade 2 ..... **86 69 18 33**

Gade, Per, Lægekonsultation, Nørregade 2..... **86 69 18 33**
- Per læge Nybovænget 29 .....
- Aase lægesekretær St Torupvej 1, St Torup... **86 69 70 30**
Gamle Kostald / Hobbymarked, Den, Hobrovej 51, Fristrup **98 54 63 93**
Gammelby, Palle, Vestergade 2..... **86 69 20 35**

Gammelby, Tonny, Gl. Ålborgvej 215, Troelstrup **98 64 83 08**

Gamskjær Jan chauffør Sognevej 12, Hersom .
Ganderup Trine Fjelsøvej 4A, Skinderup.....
Garderforeningen for Hobro og Omegn, Brogade 65, 9500 Hobro..... **98 52 07 85**
Garderforeningen for Viborg og Omegn, Rævehøjen 6, 8800 Viborg **86 67 27 00**
Garderhusarforeningen Jylland, Nørreåvej 12, Vejrum, 8830 Tjele **86 65 42 16**

Gardin eksperten Brøndtorvet, Adelgade 5, 9500 Hobro..... **98 52 34 00**

Gedsted Avis - Ugeavisen, Engvej 12 ..... **86 69 45 00**

Gedsted Beton A/S, Nørrevangen 18, 9631 Gedsted **98 64 55 96**

Gehlert Palle M. køreiærer Granvænget 7 .... **86 69 44 55**

Gehlerts Køreskole, Granvænget 7 ..... **86 69 44 55**

NAVN

Find børnehaven på Mostrup's Gule Sider

nærliggende navne og numre... MØD DEM I MOSTRUP'S

Geisler Ane S. assistent Gl Ålborgvej 69, Bjerregrav
Gejl Arne maskinfører Kildedalsvej 17
- Birgit K. A. Kildedalsvej 17
Gerding Annalise typograf Vestergade 40 86 69 23 32
- Knud gårdejer Vestergade 40 86 69 23 32
- Niels D. Vestergade 40
Germann Bjarne landbr medhj Nederhedevej 3, Nederhede 86 69 47 35
- Knud A. gårdejer Vibevej 7 86 69 41 56
- Merete T. Nederhedevej 3, Nederhede 86 69 47 35
- Sonja Vibevej 7 86 69 41 56
Gerning Inger L. kontorass Rugvænget 5 86 69 14 10
- Leif S. chauffør Rugvænget 5 86 69 14 10
Gerstrøm Elly sygehjælper Skråhedevej 6, St Torup 86 69 70 93

Gert's Auto, Erhvervsvej 9 86 69 18 61

Gettermann Christine Toftevej 7 86 69 43 64
- Jørgen Skovvej 44, Lynderup 86 69 61 98
- Thomas assurandør Skovvej 44, Lynderup 86 69 61 98
Gigtforeningen, Valmuevej 15, Faarup, 7900 Nykøbing M. 97 72 44 51
Girdauskas Rimgaudas Skovvej 6, Nørreris 86 69 62 31
Gislum Ingrid kontorass Bøgevej 12 86 69 13 14
Giversen Anders landbr medhj Skringstrupvej 20 86 69 41 60
- Gerda telefonist Skringstrupvej 20 86 69 41 60
- Kirsten M. Herredsvejen 9, Skringstrup 86 69 42 10
- Peder A. M. gårdejer Skringstrupvej 20 86 69 41 60
Gjørup Vindkraft, Løgstørvej 42, St. Torup 86 69 74 30

Gl. Viborg Amts Familielandbrug, Falkevej 18, Postboks 162, 8800 Viborg 86 61 40 11

Glade Okse, Den, Tingvej 52, Ulbjerg 86 69 72 85

Glarman Rene' plastmager Elmevej 16 86 69 23 73
Glerup Emma dagpl moder Nybovænget 33
- Kirsten Østervej 1, Lynderup 86 69 62 99
- Michelle S. H. Elmevej 10 86 69 23 78
- Ove tømrermester Østervej 1, Lynderup 86 69 62 99
- Peter Elmevej 10 86 69 23 78
Gloggengiehser Kirsten dagplejer Borgergade 27, Ulbjerg 86 69 75 85
Gnanapragasam Patrick Egevej 19 86 69 40 94
Godiksen Niels landbr medhj Dalvej 7, Roum 86 69 29 29
Gohlke Jette M. Møllevej 22 86 69 49 32
Goldenbek Rita kontorass Vievej 4L, Låstrup
Golf Shoppen, Stavildvej 2 A, Lynderup 86 69 62 64
Gommesen Bjarne B. statsaut rev Skovgaardsvej 14, Ulbjerg 86 69 72 86
- Bodil A. M. statsaut rev Skovgaardsvej 14, Ulbjerg 86 69 72 86
- Helene M. Skovgaardsvej 14, Ulbjerg
Gormsen Kurt Nybovænget 30 86 69 22 97
Gosvig Rune B. Boruphedevej 6, Borup
Gottlieb Birthe E. kontorass Grøndalsvej 7, Ulbjerg 86 69 72 93
Gransgaard Anette T. Hovedgaden 64 86 69 51 42
- Kristian R. værktøjsmag Hovedgaden 64 86 69 51 42

Gransgaards Værktøjsfabrik, Kristian, Industriparken 15 86 69 51 22

Grauwels Susanne J. ekspeditrice Solbakken 2A
Gravesen Ejvind M. chauffør Harhøjvej 4, Troelstrup 98 64 80 85
- Ester Ejstrupvej 7 86 69 43 77
- Helle D. medhjælper Ahornvej 64 86 69 20 69
- Jan tekniker Ahornvej 64 86 69 20 69
- Jette dekoratør Havrevænget 26 86 69 20 36
- Maria D. Astrupvænget 33D 86 69 17 67
- Svend E. bogholder Ejstrupvej 7 86 69 43 77

Green House, Lærkevej 8 86 69 40 67

Gregersen Ejner G. gårdejer Østergade 15 86 69 10 20
- Poul L. faglærer Fjordvænget 12

Grej Biksen, Søndergade 7 86 69 22 42

Grill-Cafeen, Viborgvej 8, Klejtrup 98 54 67 45

Gronemann Eva sygepl ske Broholmvej 10, Broholm 86 69 17 34
Grove Charlotte Toftevej 8 86 69 51 91
- Henning K. G. dyrlæge Trangbækvej 12 86 69 43 68
- Michael L. Toftevej 8 86 69 51 91
- Peder kontorass Vestervænget 6 86 69 45 84
- Tove P. R. Trangbækvej 12 86 69 43 68
Grundejerforeningen Ahornvej, Ahornvej 43 86 69 20 14
Grundejerforeningen Fjordvej - Fyrrevænget - Granvænget, Fyrrevænget 6 86 69 41 05
Grundejerforeningen Fuglevænget, Fuglevænget 6, Klejtrup 98 54 63 48
Grundejerforeningen Møldrup Vest, Nybovænget 14 86 69 20 31
Grundejerforeningen Sildedammen - Lynderup, Adelgade 102, 8660 Skanderborg 86 52 56 77
Grundejerforeningen Stien, Skringstrupvej 18 86 69 49 89
Grundejerforeningen Vesterled og Vestervænget, Vestervænget 6 86 69 45 84
Grydgaard Erik K. mekanikersv Sandstræde 23, Klejtrup 98 54 63 92
- Hanne L. sygehjælper Sandstræde 23, Klejtrup 98 54 63 92
- Johanne Viborgvej 31, Klejtrup 98 54 64 03
- Johannes landmand Viborgvej 31, Klejtrup 98 54 64 03
Grünwaldt Lajla håndarb lær Vestervænget 6 86 69 45 84
Grøndalscentret, Grøndalsvej 1, Ulbjerg
Grøne Rebecca M. B. Broholmvej 1, Roum
Grønkjær Hanne K. Vestervænget 14
Grønkjær Jørgen salgskons Vestervænget 14 86 69 40 25
Grønkjær Jørgen Møbelagentur, Vestervænget 14 86 69 40 25
- Kirstine M. Borgergade 41, Ulbjerg 86 69 74 08
- Maren K. J. sygepl ske Vestervænget 14 86 69 40 25
- Svend A. efterlønsmod Borgergade 41, Ulbjerg 86 69 74 08
Grønli Øivind Mosevænget 5 86 69 22 72
Guldmann Malene J. Sognevej 18, Ørris 86 54 72 73
Gulholm-Hansen Elias hønseriejer Rolighedsvej 1B 86 69 11 75
- Inge M. lædervarearb Nybovænget 9 86 69 16 35
- Jenny Rolighedsvej 1B 86 69 11 75
- Per tekniker Nybovænget 9 86 69 16 35
- Tina Nybovænget 9
Gundersen Anders gårdejer Herredsvejen 74, Hørup 86 69 10 94
- Henny K. dagplejer Vejlebakken 5, Låstrup 86 69 47 07
- Niels gartner Vejlebakken 5, Låstrup 86 69 47 07
Gunnarsdottir Elin G. Højskolebakken 21
Gurtner Rene Grøndalsvej 7, Ulbjerg 86 69 72 93
Gymnastikforeningen Møldrup, Nørregade 14 86 69 14 35
Gyrup Grethe M. hjemmehjælp Nørregade 5B 86 69 23 94
- Martin K. specialarb Nørregade 5B 86 69 23 94
Gaardsdal Gunnild Højskolebakken 19 86 69 40 28

H MØD DEM I MOSTRUP'S

H. E. Auto, Gl. Aalborgvej 217, 9620 Aalestrup 98 64 81 91

H. E. Centret, Søndergade 14 86 69 16 21

Hagelskjær Chris T. Teglgårdvej 3, Hvolris
- Jeanette S. Teglgårdvej 3, Hvolris
Hagerup Christine pædagog Skalmavej 3 86 69 48 14
- Jan programmør Skalmavej 3 86 69 48 14
Hahn Agnes E. sygehjælper Sundstrupvej 2B, Ulbjerg 86 69 74 04
- Ingeborg Nordentoften 31 86 69 40 41
- Ingfred A. Herredsvejen 134, Hvolris 86 69 13 52
- Knud E. Herredsvejen 134, Hvolris 86 69 13 52
- Preben Haugårdvej 21, Hvolris 98 54 68 38
Hahn-Rasmussen Lene sygehjælper Mariendalvej 1, Hvolris 98 54 63 33
Hahn Aage gårdejer Nordentoften 31 86 69 40 41

Hair, Salon, Nybovænget 23 86 69 16 30

Hald Birgit sygepl ass Astrupvænget 33A 86 69 11 54
- Henrik V. Nordholtvej 1, Nr Rind 86 69 60 73
- Janne H. tjener Mariendalvej 6, Hvolris
- Knud I. N. salgschef Møllegade 1 86 69 10 30
- Lene V. Nordholtvej 1, Nr Rind 86 69 60 73
Hall Irma L. sygepl ske Skovgaardsvej 18, Ulbjerg 86 69 71 95
- Mathias elev Skovgaardsvej 18, Ulbjerg
Hampenberg Betty B. Gl Ålborgvej 65, Bjerregrav 86 69 12 05
- Svend H. R. snedkermst Gl Ålborgvej 65, Bjerregrav 86 69 12 05
Handberg Ethel direktrice Vesterled 26 86 69 47 96
- Gert M. specialarb Vesterled 26 86 69 47 96
- Henriette Vesterled 26
Hanfgarn Mette S. diakon Sognevej 2, Hersom 86 69 04 60
Hannibal Karina Søndergade 12[1] 86 69 28 28
Hansen Anders G. arbejdsmand Møllevej 10 86 69 45 90
- Anette B. hjemmehjælp Villavej 6, Ulbjerg 86 69 74 10
- Anette H. Skivevej 61, Hejring
- Anna K. E. Gl Ålborgvej 52B, Bjerregrav 86 69 19 11
- Anna M. F. Skårupvej 67, Roum

Hansen ApS, Entreprenørfirmaet Kristian, Harhøjvej 2, Troelstrup 98 64 82 36

- Axel M. pedel Nybovænget 21 86 69 16 29
- Benny V. Haugårdvej 13, Naundrup
- Bent vognmand Egevej 50 86 69 48 80
- Bent disponent Skivevej 33, Roum 86 69 18 14
- Bent A. N. erhvervschef Ahornvej 46 86 69 21 07
- Bent G. chauffør Mågevej 7, Ulbjerg 86 69 74 67
- Birgit lærer Fjelsøvej 6, Skinderup
- Birgitte D. Harhøjvej 2, Troelstrup
- Bjarne arbejdsmand Skårupvej 67, Roum
- Bjarne H. forr indeh Ansbjergvej 1, Fristrup 98 54 63 16
- Bodil L. sygeplejeleke Nørremarkvej 2B, Nr Rind 86 69 60 71
- Børge K. D. Tjørnevej 74 86 69 47 37
- Charlotte D. Egevej 13
- Claus K. Tingvej 7, Ulbjerg 86 69 74 72
- Doris I. servitrice Tjørnevej 1 86 69 44 42
- Dorthea M. Nybovænget 5 86 69 13 03
- Egon landbetjent Birkevej 19 86 69 19 14
- Egon B. F. landmand Brinken 9, Låstrup 86 69 48 62
- Elly hjemmehjælp Skivevej 55, Hejring 98 54 60 89
- Elna Tjørnevej 74 86 69 47 37
- Elo E. Søvej 22, Klejtrup 98 54 61 02
- Else socialpædagog Nørdamvej 39, Skringstrup
- Else hjælpedame Skårupvej 76, Roum 98 54 64 65
- Else T. Hovedgaden 22[1 Th]
- Elsebeth lærer Havrevænget 9 86 69 14 75
- Erik L. ekspedient Skråhedevej 6, St Torup
- Eskild B. murer Lundvej 33, Troestrup 98 54 65 51
- Eva S. Grøndalsvej 10, Ulbjerg
- Flemming Skårupvej 17, Klejtrup 98 54 68 64
- Frode J. Østergade 4A
- Gerda M. pædagog Løgstørvej 7, Låstrup 86 69 61 37
- Grethe sygepl ske Kildedalsvej 4 86 69 40 70
- Gunni J. værkfører Viborgvej 23, Klejtrup 98 54 64 88

Hansen Hanne butikselev Overhærupvej 11, Hærup 98 54 63 79
- Hanne B. ekspeditrice Langmosevej 1, Bjerregrav 86 69 19 78
- Hans fabrikarb Skårupvej 76, Roum 98 54 64 65
- Hardy specialarb Sognevej 16, Ørris
- Harry arbejdsmand Kirkestien 2, Klejtrup 98 54 66 56
- Helen E. Sognevej 16, Ørris
- Henning J. Nørremarkvej 2B, Nr Rind
- Henning P. gårdejer Skivevej 55, Hejring 98 54 60 89
- Henrik Skårupvej 17, Klejtrup
- Inge L. elev Ahornvej 2B 86 69 22 38
- Inger bankass Bøgevej 14 86 69 22 17
- Inger M. Syrenvej 22[1] 86 69 23 02
- Inger M. L. sygehjælper Ejstrup Bro 13, Dalene 86 69 46 77
- Jan kontormek Langmosevej 1, Bjerregrav 86 69 19 78
- Jane Ahornvej 9 86 69 10 60
- Jenny K. ekspeditrice Fuglevænget 30, Klejtrup
- Jenny S. Søndergade 8B[1] 86 69 20 58
- Jens J. elev Borgergade 23, Ulbjerg
- Jens P. fotograf Ejstrup Bro 13, Dalene 86 69 46 77
- Jens S. B. murerarbmd Trangbækvej 5
- Jesper Skårupvej 76, Roum
- Johanne Birkevej 5 86 69 12 74
- John portør Toftevej 5 86 69 44 31
- Jonna B. hjemmevejl Hobrovej 37, Roum
- Jonna K. Nørdamvej 13, Tostrup 86 69 22 85
- Judith S. Tolstrupvej 6, Tolstrup
- Jytte I. kontorass Låstrupvej 42, Låstrup 86 69 42 77
- Jørgen E. Bøgevej 14 86 69 22 17
- Karen Gl Ålborgvej 26, Bjerregrav 86 69 18 67
- Karen H. sygehjælper Skårupvej 41, Klejtrup 98 54 68 74
- Karen M. B. Birkevej 19 86 69 19 14
- Karl E. vicesk insp Hovedgaden 5
- Karl G. R. landmand Vievej 14, Låstrup 86 69 61 51
- Karla J. Kirkestien 2, Klejtrup 98 54 66 56
- Kenny P. automaler Vievej 4B, Låstrup 86 69 40 90
- Kim arbejdsmand Ndr Troelstrupvej 2, Troelstrup 86 69 21 76
- Kirsten G. D. tekn tegner Harhøjvej 2, Troelstrup 98 64 82 36
- Kirsten M. servitrice Fyrrevænget 4 86 69 47 76
- Kirsten M. husholdn lær Nederhedevej 17, Nederhede 86 69 43 63
- Knud E. landbr medhj Vesterled 2[2 4]
- Kristen I. Søndergade 8B[1] 86 69 20 58
- Kristian gårdejer Harhøjvej 2, Troelstrup 98 64 82 36
- Kristian Nørdamvej 18, Tostrup 86 69 16 86
- Kristiane Søndergade 3 86 69 10 28
- Kristine Borgergade 11, Ulbjerg
- Kurt G. specialarb Ejstrupvej 33 86 69 49 26
- Kurt P. overlærer Havrevænget 9 86 69 14 75
- Laila sygepl lærer St Torupvej 13, St Torup 86 69 74 75
- Laila M. Skårupvej 33, Klejtrup 98 54 63 52
- Leif V. Skårupvej 33, Klejtrup 98 54 63 52
- Leila I. kroejer Tjørnevej 1
- Lene G. Roumvej 3, Roum
- Lene L. Søparken 16, Klejtrup 98 54 66 86
- Lilian B. maler Lundvej 33, Troestrup 98 54 65 51
- Line C. D. Jernbanegade 8
- Lise R. lægesekretær Fjordvænget 30 86 69 44 86
- Mads P. maskinteknik Havrevænget 26 86 69 20 36
- Marie K. hjemmehjælp Vievej 14, Låstrup 86 69 61 51
- Mary reng ass Nybovænget 21 86 69 16 29
- Mary Søvej 22, Klejtrup 98 54 61 02
- Michael E. Havrevænget 19 86 69 21 90
- Michael K. Nr Borupvej 5, Borup
- Mikael K. Tjørnevej 16 86 69 47 59
- Mogens major St Torupvej 13, St Torup 86 69 74 75
- Mogens L. Ejstrupvej 5 86 69 51 07
- Morten L. St Torupvej 12, St Torup
- Niels J. N. mekaniker Gl Ålborgvej 52B, Bjerregrav 86 69 19 11
- Niels J. mekaniker Gl Ålborgvej 29, Bjerregrav 86 69 29 20
- Niels K. gårdejer Troelstrupvej 3, Troelstrup 86 69 16 64
- Niels P. arbejdsmand Villavej 6, Ulbjerg 86 69 74 10
- Niels U. M. skoleelev Låstrupvej 42, Låstrup
- Oskar A. gårdejer Grønnegade 9 86 69 11 38
- Palle U. Trangbækvej 11
- Per B. typograf Løgstørvej 7, Låstrup 86 69 61 37
- Per G. Stadionvej 4B, Ulbjerg 86 69 74 86
- Poul A. chauffør Lundvej 4, Lund 86 69 21 36
- Preben M. elev Egevej 32A 86 69 44 07
- Ruth Ejstrupvej 33 86 69 49 26
- Stefan Sognevej 16, Ørris
- Susanne N. kontorass Egevej 50 86 69 48 80
- Svend Aa. plejer Borgergade 14[1], Ulbjerg 86 69 71 39
- Tage O. kaptajn Fjordvænget 30 86 69 44 86
- Thomas gårdejer Nybovænget 5 86 69 13 03
- Tina S. Ejstrupvej 5 86 69 51 07
- Tove D. assistent Sønderballevej 3 86 69 47 89
- Tove K. reng ass Borgergade 14[1], Ulbjerg 86 69 71 39
- Vagn I. radiomek Overhærupvej 11, Hærup 98 54 63 79
- Viggo landpostbud Gl Ålborgvej 26, Bjerregrav 86 69 18 67
- Villy arbejdsmand Borgergade 38, Ulbjerg 86 69 72 43
Hansson Per H. Engvej 21 86 69 47 25

Harritz, Kim, Vesterled 4 86 69 48 79

Harritz Kim konstabel Vesterled 4 86 69 48 79
Haubro Anni sygehjælper Fyrrevænget 7 86 69 48 18
- Børge gårdejer Skråhedevej 4, St Torup 86 69 70 17
- Jonna M. Skråhedevej 4, St Torup 86 69 70 17
- Klaus G. ekspedient Fyrrevænget 7 86 69 48 18
- Lone Skråhedevej 4, St Torup
Hauge Arne snedker Ejstrupvej 16F 86 69 40 49
- Bent L. forsikr insp Mosevænget 8 86 69 12 51
- Eline F. afd sygepl Mosevænget 8 86 69 12 51
- Inge H. Fjordvænget 15 86 69 44 11
Haugum Annelise gårdejer Halesøvej 7, Roum 86 69 22 50

NAVN

Find foreningen på Mostrup's Gule Sider

SKALS TAXI OG TURIST 86 69 40 86

Haugum, Einar, Hestehøjvej 1, Bjerregrav .. 86 69 22 00

- Einar økonomikonsu Halesøvej 7, Roum 86 69 22 50
Haugaard Anton handelsgartn Birkevej 2 ..... 86 69 19 33
- Hans K. landmand Søparken 4, Klejtrup 98 54 61 27
- Jette M. Birkevej 2 ..... 86 69 19 33
- Krista K. Bakkevænget 11, Klejtrup 98 54 62 50
- Laila B. blomsterdek Østergade 2 ..... 86 69 10 43
- Lars P. gartner Østergade 2 ..... 86 69 10 43
- Svend Aa. specialarb Bakkevænget 11, Klejtrup 98 54 62 50

Haugaards Blomster, Østergade 2 ..... 86 69 10 43

Haupt Finn Mariendalvej 22, Hersom 98 54 60 32
Haurits Birgit Østergade 18 ..... 86 69 10 75
Haurits, Harry, Østergade 18 - 20 ..... 86 69 10 75
- Harry mekaniker Østergade 18 ..... 86 69 10 75
- Pia assistent Nordentoften 44 .....
Hautopp Helle kontorass Ndr Skringstrupvej 10, Skringstrup 86 69 42 23
Have Inge sygepl ske Herredsvejen 65, Hørup . 86 69 23 30
Hede Nanna K. R. bibliotekar Møllevej 19 ..... 86 69 45 58

Hedegaard Skals, Industriparken 9 ..... 86 69 44 66

Hedemand Leif M. vognmand Brovej 5A, Klejtrup 98 54 60 20
Hedeselskabet, Klostermarken 12, 8800 Viborg . 86 67 61 11
Hedeselskabet, Østjyllands skovdistrikt, Viborg skovpart, Sdr. Rindvej 165, Vindum, 8850 Bjerringbro 86 68 89 33
Heegaard Ejner smedemester Ånsbjergvej 8, Fristrup 98 54 61 90
HEF - Himmerlands Elforsyning A.m.b.A. Over Bækken 6, 9000 Aalborg 99 36 99 36
Hegelund Helle Solhøjvej 8, Klejtrup .....
Heidmann Jens Skivevej 10, Ugelris 86 69 22 90
Helseklinikken, Solbakkevej 2 ..... 86 69 22 37
Henneberg Anita butiksass Møllevej 27 ..... 86 69 43 37
Henningsen Joan Kirkevej 10, Nr Rind .....
Henriksen Benny sparek fuldm Villavej 4, Ulbjerg 86 69 71 79
- Dorte H. teknisk ass Skivevej 33, Roum 86 69 23 14
- Erna L. tekstilarb Åbrinken 6 ..... 86 69 44 70
- Inger L. ekspeditrice Skovgaardsvej 2, Ulbjerg 86 69 73 86
- John M. betonarb Gl Ålborgvej 211, Troelstrup 86 69 12 84
- Jon K. skoleelev Vestergade 13 ..... 86 69 23 41
- Jørn K. Skovgaardsvej 2, Ulbjerg .....
- Laila Villavej 4, Ulbjerg 86 69 71 79
- Poul K. uddeler Skovgaardsvej 2, Ulbjerg 86 69 73 86
- Sigfred M. husmand Skolegade 8 ..... 86 69 13 93
- Svend Å. D. kleinsmed Åbrinken 6 ..... 86 69 44 70
Henry's Taxi, Vestervænget 34 ..... 86 69 49 00
Herforth Vibeke lærer Sundvej 40, Sundstrup 86 69 71 73
Hermann Georg Nørdamvej 50, Skringstrup ..
- Inger H. damefrisør Åbrinken 7 ..... 86 69 42 66
- Lisbeth H. køkkenass Hovedgaden 40[1 Th] .....
- Rita reng ass Tjørnevej 32 .....

Hermann, Steen, Åbrinken 7 ..... 86 69 42 73

- Steen F. tømrermester Åbrinken 7 ..... 86 69 42 66
- Sven B. Hovedgaden 40[1 Th] .....
- Tommie chauffør Herredsvejen 16, Skringstrup 86 69 51 25
Hermansen Anna A. Nørremarkvej 6, Nr Rind 86 69 60 60
- Anna H. Kirkebakken 9, Klejtrup 98 54 61 35
- Anna L. hj syerske Kærvej 13 ..... 86 69 48 28
- Ester Søndergade 29 ..... 86 69 13 66
- Frank K. gårdejer Nørremarkvej 6, Nr Rind ... 86 69 60 60
- Grethe I. Mariendalvej 8, Hersom 98 54 64 05
- Ivan M. Mariendalvej 8, Hersom 98 54 64 05
- Jens montør Fuglevænget 40, Klejtrup 98 54 67 43
- Jens E. murersvend Vesterled 3[St] 86 69 42 33
- Jens P. mejerist Herredsvejen 102A, Bjerregrav .....
- Jette Vestergade 19 .....
- Kim Kærvej 13 .....
- Lone M. H. Fuglevænget 40, Klejtrup 98 54 67 43
- Ole tømrersvend Kærvej 13 ..... 86 69 48 28
- Sigfred snedkermst Kirkebakken 9, Klejtrup ... 98 54 61 35
- Aage landmand Mariendalvej 8, Hersom 98 54 64 05
Hersom-Bjerregrav Bibliotek, Herredsvejen 131, Bjerregrav 86 69 12 37
Hersom-Bjerregrav Borgerforening, Herredsvejen 134, Hvolris 86 69 13 52
Hersom-Bjerregrav Centralskole, Herredsvejen 131, Bjerregrav 86 69 12 83
Hersom-Bjerregrav Idrætsforening, Tværgade 9. 86 69 13 49
Hersom-Bjerregrav Pensionistforening, Kirketoften 12, Bjerregrav 86 69 23 92
Hersom Bjerregrav Sportsplads, Naundrupvej 7, Bjerregrav 86 69 15 05
Hersom-Bjerregrav Ungdomsklub, Møllebækvej 12, Bjerregrav 86 69 13 23
Hersom Forsamlingshus, Herredsvejen 159, Nørheden 98 54 68 48
Hersom Kirke, Teglgårdvej, Hersom .....
Hersom, Klejtrup og V. Bjerregrav sogne, Teglgårdvej 30, Hersom 86 69 00 09
Hersom Nørrehede Vandværk, Herredsvejen 167, Nørheden 98 54 65 32
Hersom Planteskole, Mariendalvej 22, Hersom .. 98 54 64 95
Hersom Sogns menighedsråd, Nørreheden 2, Nørheden 98 54 62 61
Heshe Gudrun Solbakken 4F 86 69 40 38
Hessellund Hans J. Ejstrupvej 54 ..... 86 69 50 73
- Lone B. pianist Fjordvænget 25 ..... 86 69 45 51
- Terkel landbr medhj Strandvejen 14, Sundstrup 86 69 73 75

Himmerland Forsikring g/s, Himmerlandsgade 110, 9600 Aars 98 62 19 00

Hinerasky Horst J. K. Ådalsvej 5 ..... 86 69 45 07
- Aase L. korresp Ådalsvej 5 ..... 86 69 45 07
Hinge Lone N. Lundvej 12, Troestrup .....
Hinrup Claus G. Søndergade 43 .....
- Majbritt Hovedgaden 17[1] 86 69 49 74
Hjarbæk Fjord Golf Center, Lynderup Postboks 999, 8832 Skals .....

Hjarbæk Fjord Golf Center A/S, Stavildvej 2 A, Lynderup 86 69 62 88

Hjarbæk Fjord Restaurant, Stavildvej 2 A, Lynderup 86 69 62 42
Hjelm Ester E. fysioterap Møllevej 10 ..... 86 69 45 90
Hjemmeværnskompagni 2208 Møldrup, Nørregade 22 J 86 69 51 45
Hjermind Annette V. apoteksass Engvej 3C .. 86 69 48 39
HjerneSagen - Viborg Amt. Lupinmarken 93, 8800 Viborg 86 60 10 58
Hjerteforeningen Pacemaker - klub / Viborg Amt. Hjulmagervej 17, 7730 Hanstholm 97 96 15 95
Hjertelinien 80 20 33 66
H.K. Viborg afd. Boyesgade 3, 8800 Viborg 86 62 27 33
Hobro Gymnasium og HF-kursus, Amerikavej 5, 9500 Hobro 98 52 08 55
Hobro/Terndrup Sygehus. Stolbjergvej 8, 9500 Hobro 99 58 58 58
Hoffmann Annette kontorass Ahornvej 43 ..... 86 69 20 14
Hoffmann, Eigild, Erhvervsvej 11 ..... 86 69 12 40
- Eigild slagtermst Vestergade 52 ..... 86 69 12 40
- Sonja H. Vestergade 52 ..... 86 69 12 40
Holm Birgit Tingvej 17, Ulbjerg 86 69 70 19
- Bruno overlærer Nederhedevej 4, Nederhede
- Henning L. N. dambr medhj Præstevej 20, Nr Rind .....
- Jan Tingvej 51B, Tostrup .....
- Jan B. N. Tingvej 17, Ulbjerg 86 69 70 19
Holmgren Bent pædagog Lyngvej 13A .....
- Preben C. ekspedient Fjordvænget 8 ..... 86 69 46 40
- Sylvia B. kontorass Lyngvej 13A .....
Holmgaard Gitte K. Hærupvej 9, Hærup 98 54 66 96
- Grete klinikass Rugvænget 19 .....
Holst Anny J. restauratør Bøgevej 9B .....
- Brian P. skoleelev Vestergade 34 .....
- Gunnar restauratør Bøgevej 9B .....
- Tom R. maskinsn Ir Østergade 4B 86 69 11 83
Hommel Allan C. Herredsvejen 75, Bjerregrav 86 69 13 01
Homaa Peter Grøndalsvej 12, Ulbjerg .....
Hoppe Erna E. reng ass Herredsvejen 52, Skringstrup 86 69 45 30
- Henry formand Herredsvejen 52, Skringstrup.. 86 69 45 30
- Jørgine M. Herredsvejen 25, Skringstrup 86 69 42 67
Hoppe, Sigurd, Herredsvejen 25, Skringstrup ... 86 69 42 67
- Sigurd A. skomager Herredsvejen 25, Skringstrup 86 69 42 67
Horn Jan direktør Kallestrupvej 86, Troelstrup 86 69 22 22
- Karen provisor Kallestrupvej 86, Troelstrup ... 86 69 22 22
Hornbæk Steen revisorass Langmosevej 13, Bjerregrav 86 69 21 27
- Tove Astrupvænget 6 ..... 86 69 14 74
Horvath Istvan Rækkeborgvej 2A, Rækkeborg .
Hou Grete børneh leder Nybovænget 6 ..... 86 69 16 40
- Niels ingeniør Nybovænget 6 ..... 86 69 16 40
Houmann Helle Løgstørvej 31, Tolstrup 86 69 73 83
- Niels C. W. gårdejer Løgstørvej 31, Tolstrup . 86 69 73 83
- Pia J. Løgstørvej 31, Tolstrup .....

Hovedvejens Cafeteria, Hovedvejen 1, Bjerregrav 86 69 20 55

Hovgaard Georg S. gårdejer Søndergade 8E[St] . 86 69 11 62
- Nielsine K. Søndergade 8E[St] 86 69 11 62
Hs Møbelompolstring, Nybovænget 37 ..... 86 69 21 86

HTH Køkkenforum, Ringvejen 34, 8800 Viborg 86 61 08 22

Hummeluhr Konny I. ekspeditrice Skovvej 3, Nr Rind 86 69 60 33
- Lotte Hovedgaden 23[2] 86 69 40 74
- Peer gårdejer Skovvej 3, Nr Rind 86 69 60 33
- Poul Skovvej 3, Nr Rind .....
Hundevadt Anders manufakt hdl Østergade 1 . 86 69 21 08
- Gerda R. Østergade 1 ..... 86 69 21 08
Husted Karen st lic agro Herredsvejen 76, Hørup 86 69 16 19
Hvass Mette K. G. hjemmehjælp Vesterled 58.. 86 69 45 08
- Mogens P. murersvend Vesterled 58 ..... 86 69 45 08
- Thomas G. Vesterled 58 .....
Hverrehus Grundejerforening, Liljevænget 3, 8362 Hørning 86 92 36 00
Hvid Birthe J. Risgårdvej 3, Låstrup 86 69 62 32
- Erik landbr medhj Risgårdvej 3, Låstrup 86 69 62 32
- Minna K. Låstrupvej 5, Låstrup .....
- Thomas Præstevej 11, Nr Rind .....
Hvidtfeldt Ulla N. korresp Fjordvænget 17... 86 69 42 18

Hvilsom Radio & TV 98 54 67 97

Hvilsom Smedie, Hannerupvej 271 B, Hvilsom, 9500 Hobro 98 54 81 34

Hvolris Autoophug, Herredsvejen 137, Hvolris 86 69 14 33

Hylleberg Vibeke Kildedalsvej 4 .....
Hærup Sø Fiskeriforening, Hærupvej 23, Hærup. 98 54 68 05
Høfring Solveig B. Hørupvej 26, Hørup .....
Høgh Anders E. N. træteknikker Broholmvej 5, Roum .....

Høgh Annette lærer Skivevej 24, Roum 86 69 20 96
- Arne S. mekaniker Skivevej 24, Roum. 86 69 20 96
- Bent S. traktorfører Naundrupvej 22, Broholm . 86 69 10 47
- Birthe pædagog Søndergade 51B .....
- Bodil Drivvejen 4, Bjerregrav 86 69 17 26
- Børge S. landbr medhj Ndr Troelstrupvej 1, Troelstrup .....
- Doris B. Lundvej 9, Lund 98 54 61 46
- Grethe A. Hovedvejen 12, Skamris 86 69 12 72
- Hanne M. K. Hobrovej 48, Fristrup 98 54 64 38
- Heidi J. Gl Ålborgvej 22, Bjerregrav .....
- Jan B. K. landbr medhj Lundvej 9, Lund 98 54 61 46
- Jens J. stutteriejer Herredsvejen 68, Hørup .. 86 69 15 27
- Kaj O. gårdejer Hobrovej 48, Fristrup 98 54 64 38
- Kjeld Drivvejen 3, Bjerregrav 86 69 22 21
- Lars H. K. Hobrovej 52, Fristrup .....
- Leo S. gårdejer Hovedvejen 12, Skamris 86 69 12 72
- Lisbeth S. postaflæser Skravad Møllevej 12, Roum 86 69 19 89
- Per Ø. gårdejer Troelstrupvej 9, Troelstrup ... 86 69 13 46
- Stinne Havrevænget 17 ..... 86 69 14 51
Høgh, Svend Sørensen, Skravad Møllevej 12, Roum 86 69 19 89
- Svend S. bestyrer Skravad Møllevej 12, Roum . 86 69 19 89
- Ulla K. Drivvejen 3, Bjerregrav 86 69 22 21

Høgh's Auto, Skivevej 24, Roum 86 69 20 96

Høiland Auktioner A/S, Thomas, Frydendalsvej 27, 1809 Frederiksberg C..... 33 86 24 24

Højbjerg Dagny E. Herredsvejen 173, Nørheden 98 54 63 50
- Karin Dalvej 8, Roum 86 69 23 44
- Thorkild husmand Herredsvejen 173, Nørheden 98 54 63 50
Højen Mary Holger Sørensens Vej 5B, Klejtrup . 98 54 61 61
Højgaard Alfred L. maskinarb Ejstrup Bro 11, Skals Mark 86 69 47 52
- Anders C. maskining Ejstrup Bro 9, Skals Mark 86 69 41 81
- Ellen sygehjælper Boruphedevej 5, Borup..... 86 69 44 52
- Gurli Ejstrup Bro 9, Skals Mark 86 69 41 81
- Hanne syerske Ejstrup Bro 11, Skals Mark ... 86 69 47 52
- Helle B. I. Haugårdvej 17, Hvolris 98 54 67 22
- Jens P. programmør Hovedgaden 60 ..... 86 69 48 38
- Karl Å. Sundvej 17, Sundstrup.....
- Karsten gårdejer Haugårdvej 17, Hvolris 98 54 67 22
- Morten Ejstrup Bro 11, Skals Mark.....
- Rikke F. cand I merc Hovedgaden 60 ..... 86 69 48 38
- Susanne R. Vievej 5, Låstrup 86 69 60 37
Hønhøj Plantage I/S, Boruphedevej 15, Borup . 86 69 42 25
Hørup Bjarne P. sen sergent Sundvej 16, Sundstrup 86 69 73 39
- Gerda sygepl ske Nybovænget 32..... 86 69 18 28
- Jytte reng ass Sundvej 16, Sundstrup 86 69 73 39
- Magda K. hjemmehjælp Grønnegade 5..... 86 69 13 82

Hørup Markservice, Herredsvejen 55, Holmgård..... 86 69 20 34

- Viggo husmand Grønnegade 5 ..... 86 69 13 82
Høst Abildgaard specialarb Skårupvej 36, Klejtrup 98 54 67 08
- Martha R. H. Skårupvej 36, Klejtrup 98 54 67 08
Høyer-Nielsen Inger M. lærer Åbrinken 8 ... 86 69 44 22
- Steffen ingeniør Granvænget 13..... 86 69 43 03
Håndkøbsudsalg, Skårupvej 14, Klejtrup 98 54 60 01
Håndkøbsudsalg, Søndergade 14 ..... 86 69 16 21
Haarbo Bente Vesterled 27 ..... 86 69 41 94
- Søren gårdejer Vesterled 27..... 86 69 41 94

Hårnålen, Salon, Skringstrupvej 8 ..... 86 69 46 22

I MØD DEM I MOSTRUP'S

I. B. Executive Service, Nørregade 22 G..... 70 20 05 51
I-Leg, Vestervænget 11 ..... 86 69 51 99
I/S Møldrup Vandværk, Ahornvej 30..... 86 69 19 97
I/S Nørdam Vandværk, Hørup Møllevej 1, Hørup 86 69 13 39
Ib Niels Mariendalvej 4, Hvolris .....
- Sanne kinesiolog Mariendalvej 4, Hvolris 98 54 65 53
Indre Mission, Møllegade 4 ..... 86 69 20 99

Ingeniørgruppen, Energikonsulent, Nørregade 22 G..... 70 20 05 51

Inger's Salon og solcenter, Hovedgaden 46 86 69 42 66

Ingvardsen Michael Borgergade 27, Ulbjerg ..
Interiør Møbel Service, Viborgvej 1, Klejtrup.... 98 54 67 77
Iriscentret, Irisvej 1.....
Iversen Dorte Hovedgaden 32E .....
- Else S. Halesøvej 1, Roum..... 98 54 68 12
- Eva Kirketoften 5, Bjerregrav 86 69 10 01
- Hans E. pedel Mosevænget 10 ..... 86 69 14 25
- Lars B. tømrer Halesøvej 1, Roum 98 54 68 12
- Mogens mejeribest Kirketoften 5, Bjerregrav.. 86 69 10 01
- Aase H. sekretær Mosevænget 10 ..... 86 69 14 25

Find børnehaven på Mostrup's Gule Sider

NAVN

nærliggende navne og numre... MØD DEM I MOSTRUP'S

J MØD DEM I MOSTRUP'S

Jacobsen Allan chauffør Højskolebakken 5 ... 86 69 48 59
- Ane K. Herredsvejen 29, Skringstrup ... 86 69 44 23
- Ane K. Elmevej 16 ... 86 69 23 73
- Anna J. Herredsvejen 75, Bjerregrav ... 86 69 13 01
- Anny B. Kallestrupvej 85, Troelstrup ... 86 69 10 82
- Benny landbr medhj Skårupvej 71, Roum ... 98 54 60 06
- Bent tømrersvend Toftevej 9 ...
- Bjarne B. arbejdsmand Ahornvej 50 ...
- Børge Viborgvej 11, Klejtrup ... 98 54 67 72
- Dorte K. Skårupvej 71, Roum ... 98 54 60 06
- Dorthe B. Østergade 4B ...
- Dorthe E. Toftevej 9 ... 86 69 40 54
- Dorthe L. handelsmand Herredsvejen 140, Hvolris ... 86 69 19 02
- Dorthe M. kommuneass Ahornvej 50 ...
- Eva Skringstrupvej 18 ... 86 69 49 89
- Hjalmer arbejdsmand Herredsvejen 29, Skringstrup ... 86 69 44 23
- Inge M. Kallestrupvej 85, Troelstrup ... 86 69 10 82
- Ingvar medhjælper Rækkeborgvej 2A, Rækkeborg ... 98 64 72 57
- Jens Aa. Brovej 1$^{St\ Th}$, Klejtrup ... 98 54 64 93
- Johan gårdejer Kallestrupvej 85, Troelstrup ... 86 69 10 82
- John vvs montør Kildedalsvej 19 ... 86 69 46 87
- John J. K. truckfører Herredsvejen 59, Holmgård ... 86 69 20 15
- Jonna M. dagpl moder Højskolebakken 5 ... 86 69 48 59
- Karl H. gårdejer Skringstrupvej 18 ... 86 69 49 89
- Ketty Kallestrupvej 85, Troelstrup ... 86 69 10 82
- Lisbeth sygepl ske Rækkeborgvej 2A, Rækkeborg ... 98 64 72 57
- Mikael landmand Sundstrupvej 12, Tolstrup ... 86 69 70 72
- Ole Nordentoften 60 ...
- Signe K. fabrikarbske Trangbækvej 2A ...
- Sofus Engvej 3D ...
- Tove Kildedalsvej 19 ... 86 69 46 87

Jakobsen Aksel D. landmand Ahornvej 92 ... 86 69 13 70
- Anna K. S. malersvend Nordskoven 13, Bjerregrav ...
- Annamette J. Halesøvej 4, Roum ...
- Bente A. dagpl moder Naundrupvej 23, Roum ... 86 69 23 08
- Birgit køkkenleder Granvænget 2 ... 86 69 47 51
- Birgitte R. Vestervænget 10 ... 86 69 47 93
- Bjarne Solbakken 2D ...
- Bodil D. G. kontorass Vesterled 37 ... 86 69 49 69
- Børge landpostbud Birkevej 6 ... 86 69 11 25
- Dagny M. Trangbækvej 2K ... 86 69 41 13
- Elin F. pædagogmedhj Ørrisvej 13, Ørris ...
- Georg A. M. maskinarb Naundrupvej 23, Roum ... 86 69 23 08
- Gerda J. D. Ahornvej 92 ... 86 69 13 70
- Gunnar M. gårdejer Viborgvej 35, Klejtrup ...
- Ib chauffør Låstrupvej 41, Låstrup ... 86 69 48 17
- Inge-Marie Viborgvej 35, Klejtrup ...
- Inger K. kontormedhj Granvænget 5 ... 86 69 44 96
- Jakob J. chauffør Vesterled 37 ... 86 69 49 69
- Jan Hobrovej 17, Møldrupgårde ... 86 69 20 79
- Jan B. halinspektør Granvænget 2 ... 86 69 47 51
- Jens benzinforhdl Hobrovej 18, Roum ... 86 69 10 69
- Jette husassistent Ågade 15, Ulbjerg ...
- Jette A. Låstrupvej 41, Låstrup ... 86 69 48 17
- Kaj B. toldfuldm Granvænget 5 ... 86 69 44 96
- Karen K. Birkevej 6 ... 86 69 11 25
- Kirsten lektor Løgstørvej 29, Nr Rind ... 86 69 61 15
- Kirsten Hærupvej 2, Hærup ... 98 54 65 08
- Liselotte lærer Engvej 21 ... 86 69 47 25
- Lisse K. Tostrupvej 2, Tostrup ... 86 69 16 55
- Lone T. servitrice Hobrovej 18, Roum ... 86 69 10 69
- Marie J. Ahornvej 34B ... 86 69 20 24
- Niels-Jørgen C. Søvej 44, Fristrup ... 98 54 68 60
- Povl E. professor Løgstørvej 29, Nr Rind ... 86 69 61 15
- Susanne laborant Søvej 44, Fristrup ... 98 54 68 60
- Søren C. plejer Løgstørvej 25, Låstrup ... 86 69 60 09
- Tage K. elektron mek Hobrovej 11, Møldrupgårde ... 86 69 17 09
- Tom Vestervænget 10 ... 86 69 47 93
- Aase Skinderupvej 1, Gørup ...

Jansdorf Anne-Lise soc cent led Nørdamvej 2, Tostrup ... 86 69 16 51

Jansen Ole gardinhdl Sundvej 43, Sundstrup ... 86 69 70 80

Jarner Tina M. T. Lyngbakken 10, Klejtrup ...

Jehg Karin L. Ørnhøjvej 1, Hersom ...
Jeko Skals A/S, Møllevej 4 ... 86 69 50 00

Jelnes Birthe sygepl ass Gl Skolevej 13 ... 86 69 48 50

Jensbye Doris sygepl ass Møllegade 8 ... 86 69 11 49
- Jens O. overlærer Møllegade 8 ... 86 69 11 49

Jensen Anders P. gårdejer Birkevej 28 ... 86 69 14 14
- Anders S. arbejdsmand Løgstørvej 47, Gørup ... 86 69 71 81
- Anette sygehjælper Fjelsvej 2, Skinderup ... 86 69 13 57
- Anika V. Haugårdvej 5B, Naundrup ...
- Anja J. M. studerende Bygvænget 2 ... 86 69 25 10
- Ann K. damefrisør Nybovænget 26 ... 86 69 18 34
- Anna Skårupvej 8, Klejtrup ... 98 54 63 57
- Anna Nordholtvej 3, Nr Rind ... 86 69 60 67
- Anna K. Herredsvejen 180, Hærup ... 98 54 64 51
- Anna L. Stadionvej 8, Ulbjerg ... 86 69 72 41
- Anna M. Hovedgaden 47$^{St\ Mf}$ ...
- Anna M. dagpl moder Mågevej 2, Ulbjerg ... 86 69 72 12
- Anna M. Kærbyvej 1, Låstrup ... 86 69 42 50
- Anna M. Gl Ålborgvej 30, Bjerregrav ... 86 69 15 03
- Anna M. K. Overhærupvej 9, Hærup ... 98 54 61 08
- Anna V. sygehjælper Nørdamvej 48, Skringstrup ...
- Annalise Nygade 7 ... 86 69 16 32
- Anne D. M. kontorass Kildedalsvej 25 ...
- Anne L. fabrikarb Ugelrisvej 6, Skringstrup ... 86 69 49 46
- Anne M. kontorass Tværgade 14 ... 86 69 18 02

Jensen Anne M. Skolegade 5 ... 86 69 20 52
- Anne-Merete G. Lyngvej 15, Skringstrup ...
- Anne M. Gl Ålborgvej 208, Troelstrup ... 98 64 81 57
- Anni H. Tingvej 23, Ulbjerg ... 86 69 74 11
- Annike S. Hovedgaden 35A^{1} ...

Jensen ApS, Kaj P. Tingvej 23, Ulbjerg ... 86 69 74 11

- Al vognmandskørsel udføres
- Kranbil m. 10 meter kran
- Kørsel med gummiged udføres
- Affaldscontainere udlejes



Vognmand
KAJ P. JENSEN
Tingvej 23, Ulbjerg
Tlf. 86 69 74 11 Biltlf. 30 86 14 68
Telefax 86 69 74 02

- Arne mekaniker Vesterled 40 ... 86 69 48 94
- Arne G. gårdejer Gl Ålborgvej 200, Åstrup ... 86 69 23 59
- Arne W. specialarb Låstrupvej 23B, Låstrup ... 86 69 42 43
- Bent medhjælper Sundvej 10, Sundstrup ...
- Bent direktør Fjordvænget 13 ... 86 69 41 40
- Bent B. stud scient Lyngbakken 2, Klejtrup ... 98 54 67 59
- Bent B. specialarb Sundstrupvej 2C$^{1\ 0001}$, Ulbjerg ...
- Bent E. Haugårdvej 1, Naundrup ...
- Bente Holger Sørensens Vej 8, Klejtrup ... 98 54 60 24
- Bente Kirkevej 11, Nr Rind ...
- Bente R. Skovgaardsvej 3, Ulbjerg ... 86 69 72 92
- Bente S. børneh pædag Vesterled 35 ... 86 69 45 85
- Berit B. Østergade 7 ...
- Bettina B. Sundvej 62St, Sundstrup ...
- Birgitte N. pædagogmedhj Herredsvejen 175, Nørheden ... 98 54 63 68
- Birte assistent Birkevej 18 ... 86 69 17 24
- Birte C. lærer Tingvej 80, Tostrup ... 86 69 10 03
- Birte G. lærer Lyngvej 15, Skringstrup ... 86 69 48 48
- Birthe Tingvej 35, Ulbjerg ...
- Birthe B. Industriparken 5 ...
- Birthe G. kontorass Skårupvej 66, Skårup ... 98 54 66 74
- Birthe M. sygepl ske Naundrupvej 13, Roum Bæk ... 86 69 16 02
- Birthe T. teknisk ass Søndergade 35 ... 86 69 19 32
- Birthe Ø. skoleelev Viborgvej 2, Klejtrup ...
- Bjarne S. kontorass Mågevej 6, Ulbjerg ... 86 69 71 10
- Bjarne T. smedesvend Skravad Møllevej 6, Skravad ... 86 69 19 76
- Bo F. Vestergade 10^{1} ...
- Bodil B. assistent Vestergade 27 ... 86 69 11 91
- Bodil K. Tjørnevej 9 ... 86 69 49 38
- Bodil P. K. sygehjælper Strandvejen 2, Sundstrup ... 86 69 71 62
- Bodil S. R. pædagog Drosselvej 6 ... 86 69 50 04
- Bolette Løgstørvej 47, Gørup ... 86 69 71 81
- Brian T. Anlægsvej 6C ...
- Bruno B. Anlægsvej 6B$^{1\ Tv}$ ...
- Bruno V. smed Kærbyvej 3, Låstrup ... 86 69 44 77
- Børge svejser Birkevej 18 ... 86 69 17 24
- Carina Tværgade 14 ...
- Carina E. Borgergade 4, Ulbjerg ...
- Carl H. ejendomskons Skovbakken 4, Klejtrup ... 98 54 60 33
- Carlo E. I. medhjælper St Torupvej 7, St Torup ... 86 69 74 60
- Carsten K. landbr medhj Vievej 3, Låstrup ... 86 69 49 22
- Charlotte Granvænget 15 ... 86 69 48 30
- Christian E. V. Sundvej 60A, Sundstrup ... 86 69 73 79
- Christian H. husmand Låstrupvej 1, Låstrup ... 86 69 43 40
- Conny J. U. Solhøjvej 3, Klejtrup ...
- Conny M. Skolegade 2 ... 86 69 21 31
- Dagny Ejstrupvej 22 ... 86 69 47 02
- Dan K. S. Egevej 18 ...
- Dorte M. Solbakken 2HSt ...
- Dorthe V. Herredsvejen 170, Hærup ... 98 54 64 86
- Ebba N. bestyrerinde Gl Ålborgvej 219, Troelstrup ... 98 64 82 34
- Edith hjemmehjælp St Torupvej 2, St Torup ...
- Edith Engedalvej 2, Låstrup ... 86 69 41 97
- Edith Syrenvej 16^{1} ... 86 69 12 09
- Edith Låstrupvej 8, Låstrup ... 86 69 41 96
- Egon montør Havrevænget 6 ... 86 69 14 80
- Egon B. husmand Skivevej 35, Roum ... 86 69 11 87
- Egon E. gårdejer Fjordvænget 35 ... 86 69 50 87

Jensen, Egon H. Havrevænget 6 ... 86 69 14 80

- Eigil B. slagteriarb Ahornvej 38 ... 86 69 14 57
- Ejlif T. skovarbejder Ll Torupvej 6, Ll Torup ... 86 69 70 18
- Ejner husmand Tingvej 35, Ulbjerg ... 86 69 72 48
- Ejner husmand Herredsvejen 141, Hvolris ... 86 69 13 60
- Elin T. radioarb Egevej 14 ...
- Elinor Gl Ålborgvej 200, Åstrup ... 86 69 23 59
- Elisabet Skårupvej 26, Klejtrup ... 98 54 61 00
- Elle L. Ejstrupvej 10 ... 86 69 47 63
- Ellen M. Skivevej 44, Hejring ... 98 54 65 81
- Elly D. Nygade 9 ... 86 69 15 75
- Elly V. M. hjemmehjælp Birkevej 28 ... 86 69 14 14
- Elna K. Låstrupvej 1, Låstrup ... 86 69 43 40

Jensen Elsebeth K. Skolegade 21 ...
- Emma A. plejemedhj Vibevej 6 ... 86 69 44 54
- Emma T. K. Valmuevej 11 ... 86 69 13 09
- Erhardt I. specialarb Egevej 40 ... 86 69 46 62
- Erik specialarb Sundvej 24, Sundstrup ... 86 69 72 38
- Erik møbelsnedker Vestergade 48 ... 86 69 19 53
- Erik mekaniker Søvej 16, Klejtrup ... 98 54 67 27
- Erik S. fisker Mågevej 11, Ulbjerg ... 86 69 73 94
- Erik S. murersvend Langmosevej 4, Bjerregrav
- Erland arbejdsmand Ndr Skringstrupvej 6, Skringstrup ... 86 69 48 82
- Erna Fjordvænget 28 ... 86 69 45 80
- Ester Herredsvejen 150, Hersom ... 98 54 60 39
- Ester Fjordvænget 35 ... 86 69 50 87
- Esther J. Hovedgaden 68 ...
- Eva A. Fjordvænget 13 ... 86 69 41 40
- Finn fuldmægtig Nybovænget 14 ... 86 69 20 31
- Finn F. autolakerer Rugvænget 13 ... 86 69 18 37
- Finn R. marketingsek Drosselvej 6 ... 86 69 50 04
- Frederik K. arbejdsmand Lærkevej 4D ... 86 69 47 31
- Frits G. Gl Ålborgvej 6, Bjerregrav ... 86 69 21 45
- Frode landmand Skårupvej 26, Klejtrup ... 98 54 61 00
- Gerda Nørremarkvej 15, Nr Rind ... 86 69 60 53
- Gerda E. A. tekstilarb Bakken 14, Ulbjerg ... 86 69 73 25
- Gert traktorfører Nybovænget 32 ... 86 69 18 28
- Gitte Ndr Troelstrupvej 2, Troelstrup ...
- Gitte D. Kirketoften 3, Bjerregrav ...
- Grethe Ejstrupvej 44 ... 86 69 42 83
- Gudrun kogekone Kløvervej 2 ...
- Gudrun Toftevænget 11 ... 86 69 12 95
- Gurli E. syerske Egevej 30A ... 86 69 43 36
- Gurli S. reng ass Vesterled 30 ... 86 69 43 01
- Hannah L. pædagog Skårupvej 74, Roum ... 98 54 65 01
- Hanne sygehjælper Ahornvej 45 ... 86 69 16 70
- Hanne L. Viborgvej 29, Klejtrup ... 98 54 67 92
- Hanne M. J. Hovedgaden 40St ...
- Hanne W. Hovedgaden 23$^{St\ Tv}$ ... 86 69 51 23
- Hans sergent Gl Ålborgvej 50, Bjerregrav ... 86 69 16 97
- Hans E. kalkunfarmer Skojegade 19 ... 86 69 11 40
- Hans E. G. mekaniker Gl Ålborgvej 217, Troelstrup ... 98 64 81 91
- Hans-Kurt B. Ll Torupvej 6, Ll Torup ...
- Harald K. Bakken 35, Ulbjerg ... 86 69 71 47
- Harly H. maskinsnedk Fjelsøvej 2, Skinderup ... 86 69 13 57
- Heidi K. Søndergade 45 ... 86 69 15 46
- Heidi M. Skårupvej 74, Roum ... 98 54 66 01
- Helga K. Tværgade 2 ... 86 69 11 81
- Helga M. Grøndalsvej 2A, Ulbjerg ... 86 69 73 14
- Helge B. gårdejer Elmevej 24 ... 86 69 14 15
- Helle gartner Sandstræde 12, Klejtrup ... 98 54 64 31
- Helle Stadionvej 3, Ulbjerg ...
- Helle E. slagteriarb Løgstørvej 6, Låstrup ...
- Helle S. Hovedgaden 58 ... 86 69 41 45
- Helle V. St Torupvej 7, St Torup ... 86 69 74 60
- Henning specialarb Nørdamvej 21, Tostrup ... 86 69 18 04
- Henning mekaniker Nybovænget 26 ... 86 69 18 34
- Henning konstabel Sundstrupvej 6, Ulbjerg ... 86 69 75 34
- Henning D. gårdejer Naundrupvej 13, Roum Bæk ... 86 69 16 02
- Henning V. konstruktør Låstrupvej 8, Låstrup ... 86 69 41 96
- Henny Grønnegade 7 ... 86 69 15 15
- Henriette G. Jernbanegade 2A ...
- Henrik Dalvej 8, Roum ...
- Henrik Herredsvejen 170, Hærup ... 98 54 64 86
- Henrik Solbakkevej 1 ...
- Henrik G. Gl Ålborgvej 208, Troelstrup ... 98 64 81 57
- Henrik T. S. Egevej 14 ...
- Henry B. chauffør Ejstrupvej 22 ... 86 69 47 02
- Herdis E. Skårupvej 62, Klejtrup ...
- Hilda Sundvej 55, Nr Rind ...
- Holger landmand Mariendalvej 7, Hersom ... 98 54 62 38
- Holger gårdejer Herredsvejen 57, Holmgård ... 86 69 13 10
- Ilse K. jordemoder Ejstrupvej 26 ... 86 69 40 60
- Inga B. dagpl moder Bakkevænget 8, Klejtrup ... 98 54 66 87
- Inga M. Tingvej 35, Ulbjerg ... 86 69 72 48
- Inger Mariendalvej 7, Hersom ... 98 54 62 38
- Inger Søndergade 53 ... 86 69 23 12
- Inger M. Rugvænget 13 ... 86 69 18 37
- Inger M. sygehjælper Tjørnevej 82 ... 86 69 40 76
- Ingrid H. sygehjælper Herredsvejen 57, Holmgård ... 86 69 13 10
- Irma B. D. sygehjælper Herredsvejen 183, Troestrup ... 98 54 63 41
- Ivan D. elektriker Hovedgaden 30 ... 86 69 40 99
- Iver L. præst Tingvej 80, Tostrup ... 86 69 10 03
- Jacob B. Herredsvejen 107, Bjerregrav ...
- Jakob Birkevej 18 ...
- Jan chauffør Fuglevænget 26, Klejtrup ... 98 54 68 07
- Jan K. plejer Gl Ålborgvej 219, Troelstrup ... 98 64 82 34
- Jan M. fisker Sundvej 31, Sundstrup ... 86 69 73 59
- Jane H. bogholder Sundvej 12, Sundstrup ... 86 69 73 70
- Jane T. Borgergade 18$^{St\ Th}$, Ulbjerg ...
- Jean C. bager Skovvej 40, Lynderup ... 86 69 61 93
- Jenny M. Strandvejen 9, Sundstrup ... 86 69 73 88
- Jens gårdejer Risgårdvej 1, Låstrup ... 86 69 61 22
- Jens B. gårdejer Lundvej 10, Troestrup ... 98 54 67 18
- Jens C. snedker Rugvænget 7 ... 86 69 17 57
- Jens C. Herredsvejen 180, Hærup ... 98 54 64 51
- Jens E. elektriker Solhøjvej 4, Klejtrup ...
- Jens E. T. Ahornvej 82B ...
- Jens H. maskinst ejr Gl Ålborgvej 30, Bjerregrav ... 86 69 15 03
- Jens K. landmand Skårupvej 62, Klejtrup ...
- Jens K. T. slagtersvend Rugvænget 9 ... 86 69 14 18
- Jens M. R. skrædder Vibevej 6 ... 86 69 44 54
- Jens M. gårdejer Herredsvejen 180, Hærup ... 98 54 64 51
- Jens M. Skivevej 17, Åstrup ...
- Jens M. fisker Strandvejen 2, Sundstrup ... 86 69 71 62
- Jens O. S. chefsergent Vejlebakken 17, Låstrup ... 86 69 44 94
- Jesper J. Skovvej 8, Nørreris ...
- Jesper Aa. Skovbakken 8, Klejtrup ... 98 54 60 22
- Jette B. Ll Torupvej 6, Ll Torup ... 86 69 70 18

SKALS TAXI OG TURIST 86 69 40 86

Jensen Jette G. kontorassist
Fuglevænget 47B, Klejtrup 98 54 67 13
- Jette V. børneh medhj Sundvej 36, Sundstrup . 86 69 73 74
- Jette Ø. Kastanievej 12, Klejtrup .....
- Johanne P. Kirketoften 11, Bjerregrav 86 69 14 40
- John gårdejer Herredsvejen 199, Skårup 98 54 65 20
- John V. mekaniker Borgergade 40, Ulbjerg ... 86 69 74 09
- Jon ingeniør Herredsvejen 175, Nørheden 98 54 63 68
- Jon Nygade 7 ..... 86 69 16 32
- Jon Ø. chauffør Kastanievej 12, Klejtrup..... 98 54 67 06
- Jonna T. jordemoder Nederhedevej 9, Nederhede..... 86 69 47 29
- Juul E. mekaniker Bakkevænget 8, Klejtrup .. 98 54 66 87
- Jytte Sandstræde 4, Klejtrup 98 54 63 71
- Jørgen kunsthandler Troelstrupvej 8, Troelstrup 86 69 13 99
- Jørgen kommuneass Ejstrupvej 40B 86 69 47 16
- Jørgen B. slagtersvend Fyrrevænget 11..... 86 69 50 63
- Jørgen K. lagerarb Viborgvej 24, Klejtrup..... 98 54 60 47
- Jørgen Ø. maskinmester Viborgvej 20D, Klejtrup 98 54 62 82
- K V. minkfarmer Sundvej 42, Sundstrup 86 69 71 23
- Kaj M. fisker Sundvej 36, Sundstrup..... 86 69 73 74
- Kaj O. murersvend Bakkevænget 10, Klejtrup..
- Kaj P. vognmand Tingvej 23, Ulbjerg 86 69 74 11
- Kaj T. specialarb Tingvej 44, Ulbjerg 86 69 73 31
- Kamma L. Nørdamvej 21, Tostrup..... 86 69 18 04
- Karen Sundvej 42, Sundstrup 86 69 71 23
- Karen K. reng ass Sundvej 24, Sundstrup..... 86 69 72 38
- Karen M. Kastanievej 12, Klejtrup..... 98 54 67 06
- Karin ekspedient Borgergade 26, Ulbjerg.....
- Karin Ansbjergvej 14, Fristrup .....
- Karin R. Hærupvej 23, Hærup.....
- Karin S. Herredsvejen 199, Skårup..... 98 54 65 20
- Karina M. Kærbyvej 56, Nr Rind.....
- Karl E. landpostbud Nygade 7..... 86 69 16 32
- Karl J. fisker Sundvej 8, Sundstrup..... 86 69 71 86
- Karlo M. landmand Havrevænget 16..... 86 69 23 15
- Karoline K. H. Nr Borupvej 7, Borup.....
- Keld S. Herredsvejen 201, Hærup.....
- Kent Kallestrupvej 81, Troelstrup .....
- Ketty H. sygepl elev Ejstrup Bro 17, Dalene... 86 69 50 28
- Kim A. H. Grøndalsvej 12, Ulbjerg.....
- Kim H. truckfører Hovedvejen 14, Bjerregrav..
- Kim S. Vejlebakken 17, Låstrup.....
- Kirsten A. bogbinder Fjordvej 36.....
- Kirsten H. Skivevej 26, Roum 86 69 21 93
- Kirsten L. lærer Skovbakken 4, Klejtrup 98 54 60 33
- Kirsten M. Gl Ålborgvej 50, Bjerregrav..... 86 69 16 97
- Kirsten P. Fjordvænget 60 ..... 86 69 49 50
- Kirstine O. Skolegade 19..... 86 69 11 40
- Kirstine V. Brinken 11, Låstrup.....
- Klaus hønseriejer Hovedvejen 8, Bjerregrav... 86 69 20 54
- Klaus Søndergade 1B 86 69 23 60
- Knud husmand Skivevej 44, Hejring 98 54 65 81
- Knud erhvervsfuld Tværgade 14..... 86 69 18 02
- Knud E. gårdejer Skivevej 17, Åstrup 86 69 18 50
- Kristen gårdejer Ahornvej 62 ..... 86 69 22 28
- Kristen dyrlæge Ndr Troelstrupvej 9, Troelstrup .....
- Kristine E. Skårupvej 30, Klejtrup 98 54 60 86
- Kristine T. Herredsvejen 168, Troestrup..... 98 54 60 40
- Kurt spareks best Fjordvænget 19 ..... 86 69 51 10
- Kurt K. postbud Lærkevej 5 ..... 86 69 44 16
- Kurt L. møbelsnedker Fjordvænget 28 ..... 86 69 45 80
- Laila advokatsekre Gl Ålborgvej 215, Troelstrup 98 64 83 08
- Lars snedkersvend Kærbyvej 17, Nr Rind..... 86 69 60 41
- Lars Ø. rørlægger Nørremarkvej 2A, Nr Rind. 86 69 61 54
- Laurine M. reng ass Skolegade 15 ..... 86 69 12 68
- Lauritz E. F. dr phil Gl Ålborgvej 54, Bjerregrav.....
- Leif minkavler Sundvej 60B, Sundstrup..... 86 69 75 40
- Leif B. graver Viborgvej 29, Klejtrup..... 98 54 67 92
- Lilian specialarb Nørdamvej 37, Skringstrup ..
- Lilian E. husassistent Egevej 40 ..... 86 69 46 62
- Lilli sygehjælper Havrevænget 11..... 86 69 14 41
- Lilly kontorass Nordskoven 7, Bjerregrav..... 86 69 22 03
- Lilly L. Herredsvejen 148, Hersom .....
- Line V. F. Engvej 13$^{st\ Th}$.....
- Lis hjemmehjælp Havrevænget 6 ..... 86 69 14 80
- Lis N. Nybovænget 20.....
- Lise L. ekspeditrice Søndergade 36 .....
- Lissi fabrikarb Haugårdvej 4, Haugård..... 86 69 15 63
- Lissy A. trikotagehdl Skårupvej 4^{1}, Klejtrup .. 98 54 61 06
- Magda Hovedgaden 30 ..... 86 69 40 99
- Malene K. Nybovænget 26 .....
- Maren B. Elmevej 24..... 86 69 14 15
- Margit sygepl ske Skivevej 17, Åstrup 86 69 18 50
- Margit plejeass Viborgvej 24, Klejtrup 98 54 60 47
- Margit K. sygehjælper Sundvej 22, Sundstrup 86 69 73 56
- Margrethe M. Herredsvejen 141, Hvolris 86 69 13 60
- Marianne indkøbsass Fjordvænget 4..... 86 69 51 15
- Marianne dagpl moder Sundstrupvej 6, Ulbjerg 86 69 75 34
- Marianne A. Søndergade 8H^{1} .....
- Marie Rosenstien 9..... 86 69 41 43
- Marie Engvej 16 ..... 86 69 44 05
- Marinus gårdejer Engedalvej 2, Låstrup 86 69 41 97
- Martin T. smed Trekronervej 2, Tolstrup 86 69 72 34
- Mary J. Kirketoften 7, Bjerregrav..... 86 69 13 30
- Mette M. J. hosp medhj Ndr Skringstrupvej 6, Skringstrup 86 69 48 82
- Mette Anemonevej 10..... 86 69 18 42
- Mette Grøndalsvej 12, Ulbjerg .....
- Mikael T. Skravad Møllevej 6, Skravad .....
- Mogens B. Hovedgaden 39C .....
- Mogens E. statsaut rev Lyngvej 15, Skringstrup 86 69 48 48
- Mona Hovedgaden 39C .....
- Mona S. sygehjælper Skravad Møllevej 6, Skravad 86 69 19 76
- Mona S. teletypeopr Havrevænget 22..... 86 69 19 16
- Morten P. Søparken 33A, Klejtrup..... 98 54 72 10
- Morten S. Havrevænget 22.....

Jensen Niels-Arthur F. vognmand
Nørdamvej 48, Skringstrup .....
- Niels C. Ugelrisvej 6, Skringstrup .....
- Niels C. T. Nederhedevej 9, Nederhede 86 69 47 29
- Niels H. smed Granvænget 15 ..... 86 69 48 30
- Niels P. S. falckredder Egevej 14 .....
- Nielsine P. Havrevænget 16 ..... 86 69 23 15
- Ole gårdejer Ndr Troelstrupvej 3, Troelstrup .. 86 69 21 03
- Ole B. Haugårdvej 5B, Naundrup .....
- Ole B. gårdejer Haugårdvej 4, Haugård 86 69 15 63
- Ole D. elektrikersv Kildedalsvej 25 .....
- Ole S. chauffør Havrevænget 22..... 86 69 19 16
- Osvald T. husmand Nørremarkvej 15, Nr Rind . 86 69 60 53
- Otto G. gårdejer Vestergade 27 ..... 86 69 11 91
- Palle G. skoleelev Vestergade 2 ..... 86 69 20 35
- Peder specialarb Møllevej 8 ..... 86 69 41 15
- Peder B. slagteriarb Møllevej 20..... 86 69 47 30
- Peder R. medhjælper Hobrovej 36, Roum.....
- Per gårdejer Skravad Møllevej 17, Roum 86 69 11 97
- Per S. mekanikersv Mågevej 2, Ulbjerg 86 69 72 12
- Per T. Kirkevej 11, Nr Rind.....
- Peter H. Vesterled 60.....
- Peter K. serv montør Søndergade 42..... 86 69 23 52
- Peter N. Fjordvænget 13.....
- Petra J. husassistent Skravad Møllevej 17, Roum 86 69 11 97
- Petra K. hjemmehjælp Viborgvej 30, Klejtrup . 98 54 64 34
- Petra O. Viborgvej 20E, Klejtrup 98 54 60 96
- Pia B. Haugårdvej 1, Naundrup.....
- Pia B. Fuglevænget 26, Klejtrup 98 54 68 07
- Pia S. tekn tegner Mågevej 11, Ulbjerg 86 69 73 94
- Poul gårdejer Holger Sørensens Vej 8, Klejtrup 98 54 60 24
- Poul E. H. værkstedsass Vesterled 35 ..... 86 69 45 85
- Poula lærer Nybovænget 1..... 86 69 15 50
- Rasmus H. Vesterled 35 .....
- Regnar B. gårdejer Fyrrevænget 4..... 86 69 47 76
- Rene P. Ø. Mariendalvej 4, Hvolris.....
- Rene S. typograf Løgstørvej 2, Låstrup..... 86 69 40 18
- Rene S. mekaniker Søvej 32, Klejtrup..... 98 54 65 96
- Rikke H. Vesterled 35 .....
- Ruth vaskeriass Kirketoften 9, Bjerregrav 86 69 16 45
- Ruth Skolegade 25 ..... 86 69 15 16
- Saijai T. Bakken 35, Ulbjerg 86 69 71 47
- Signe kontorass Kærbyvej 3, Låstrup 86 69 44 77
- Signe demonstratr Vesterled 47..... 86 69 45 92
- Signe M. kontorass Toftevænget 3..... 86 69 23 95
- Sofie M. Hørup Møllevej 1, Hørup.....
- Sonja Fuglevænget 25, Klejtrup 98 54 64 13
- Sonja K. bygn maler Engedalvej 3, Låstrup.....
- Sonja R. dagplejer Vejlebakken 17, Låstrup .. 86 69 44 94
- Steen B. landbr medhj Anlægsvej 6B$^{St\ Th}$ .....
- Stephan maskinarb Nr Borupvej 7, Borup.....
- Susanne Søvej 32, Klejtrup 98 54 65 96
- Susanne K. kontorassist Skovvej 40, Lynderup . 86 69 61 93
- Susanne R. Fuglevænget 17, Klejtrup .....
- Susanne Aa. Skovbakken 8, Klejtrup..... 98 54 60 22
- Svend A. direktør Nygade 9 ..... 86 69 15 75
- Svend E. smed Nordskoven 7, Bjerregrav..... 86 69 22 03
- Svend M. Vesterled 47 ..... 86 69 45 92
- Svend Aa. husmand Skovvej 19, Lynderup 86 69 60 93
- Svend Aa. gårdejer Skårupvej 8, Klejtrup 98 54 63 57
- Svend Aa. gårdejer Sandstræde 6, Klejtrup ... 98 54 67 62
- Søren fisker Sundvej 22, Sundstrup 86 69 73 56
- Søren Hovedgaden 23$^{1\ Th}$ 86 69 43 08
- Søren B. lagereksp Havrevænget 11..... 86 69 14 41
- Søren C. K. gartner Søndergade 27 ..... 86 69 14 00
- Søren D. brandmand Ejstrup Bro 17, Dalene . 86 69 50 28
- Søren M. landbr medhj Trangbækvej 9..... 86 69 41 95
- Søren N. Ejstrupvej 13 ..... 86 69 51 18
- Søren T. B. Ahornvej 10 ..... 86 69 12 28
- Søren V. Kildedalsvej 25 .....
- Tage A. specialarb Tjørnevej 82 ..... 86 69 40 76
- Teddy O. specialarb Ugelrisvej 6, Skringstrup . 86 69 49 46
- Thomas Rugvænget 13 .....
- Thomas St Torupvej 7, St Torup .....
- Thomas B. Skårupvej 74, Roum.....
- Thomas V. F. Nørdamvej 48, Skringstrup .....

Jensen, Thorben & Kristen, Skolegade 21 .. 86 69 10 55

- Thorvald M. arbejdsmand Tingvej 13, Ulbjerg. 86 69 73 63
- Thøger gårdejer Nordholtvej 3, Nr Rind 86 69 60 67
- Tina E. Tjørnevej 88 ..... 86 69 46 76
- Tom radiomek Rolighedsvej 3..... 87 76 12 59
- Tom dekoratør Sundvej 68B, Sundstrup 86 69 72 72
- Tom A. Vestergade 48.....
- Tom S. Søvej 13, Klejtrup 98 54 73 70
- Tommy B. S. murer Borgergade 26, Ulbjerg... 86 69 71 74
- Tommy K. trikotageass Grøndalsvej 3, Ulbjerg .
- Tonny G. traktorfører Gl Ålborgvej 215, Troelstrup 98 64 83 08
- Torben bestyrer Vievej 16, Låstrup.....
- Torben K. studerende Søndergade 45..... 86 69 15 46
- Torben L. Hovedgaden 58..... 86 69 41 45
- Torben S. gårdejer Skårupvej 66, Skårup 98 54 66 74
- Tove kontorass Gl Ålborgvej 217, Troelstrup .. 98 64 81 91
- Tove børneh pædag Troelstrupvej 8, Troelstrup 86 69 13 99
- Tove H. børneh pædag Lærkevej 5..... 86 69 44 16
- Tove K. Sundvej 31, Sundstrup 86 69 73 59
- Tove M. kontorass Sundvej 68B, Sundstrup ...

Jensen, Tømrer- og Snedkerfirmaet Lars, Kærbyvej 17, Nr. Rind..... 86 69 60 41

- Ulla Ø. ekspeditrice Viborgvej 2, Klejtrup 98 54 64 37
- Vagn B. smedemester Skårupvej 74, Roum ... 98 54 65 01
- Vermund S. Fuglevænget 25, Klejtrup..... 98 54 64 13
- Verner servicetekn Lundvej 8, Lund 98 54 66 58
- Verner gårdejer Sandstræde 4, Klejtrup..... 98 54 63 71
- Victor S. S. chauffør Bakken 14, Ulbjerg..... 86 69 73 25
- Viggo gårdejer Gl Ålborgvej 203, Troelstrup... 86 69 11 35
- Viggo H. specialarb Mariendalvej 4, Hvolris ... 98 54 65 53

Jensen Villy lagerchef Ejstrupvej 44 ..... 86 69 42 83
- Villy E. Hørup Møllevej 1, Hørup..... 86 69 13 39
- Villy J. elektrikersv Ejstrupvej 10 ..... 86 69 47 63
- Vita Risgårdvej 1, Låstrup..... 86 69 61 22
- Aage K. gårdejer Nygade 10A..... 86 69 12 69
- Aase pakkepige Søvej 16, Klejtrup 98 54 67 27
- Aase husbest inde Sundstrupvej 12, Tolstrup..
- Aase K. Vestergade 48 ..... 86 69 19 53

Jensens Køreskole, Gl. Ålborgvej 50, Bjerregrav 86 69 16 97



Jentzsch Vibeke E. økonomaass Løgstørvej 15, Låstrup 86 69 61 80
Jenø Anni K. Hærupvej 8, Hærup 98 54 65 42
Jeppesen Anita Håndværkerve; 6, Ulbjerg 86 69 73 06
- Arne indvejer Sundvej 27, Sundstrup 86 69 72 39
- Brian K. Nørdamvej 16, Tostrup .....
- Finn fisker Strandvejen 15, Sundstrup 86 69 71 93
- Gustav ostegross Valmuevej 23 ..... 86 69 20 87
- Herdis Sundvej 34, Sundstrup..... 86 69 71 83
- Ib T. fisker Sundvej 34, Sundstrup 86 69 71 83
- Kim fisker Strandvejen 6A, Sundstrup..... 86 69 70 13
- Krista P. kontorassist Præstevej 20, Nr Rind . 86 69 60 20
- Lilly K. laborat tekn Nørdamvej 16, Tostrup .. 86 69 18 29
- Linda Mågevej 4, Ulbjerg..... 86 69 71 28
- Maria D. sekretær Birkevej 7 ..... 86 69 13 18
- Mogens H. murersvend Nederhedevej 15, Nederhede..... 86 69 49 65
- Per gårdejer Nørdamvej 16, Tostrup..... 86 69 18 29
- Pia bankass Nederhedevej 15, Nederhede 86 69 49 65
- Ritta Strandvejen 15, Sundstrup 86 69 71 93
- Villy arbejdsleder Birkevej 7 ..... 86 69 13 18

Jepsen Jon Engholmvej 3, Gørup 86 69 74 14
Jespersen Birgit S. besk vejled Gl Ålborgvej 48, Bjerregrav..... 86 69 19 10
- Carl E. L. tilskærer Viborgvej 28, Klejtrup 98 54 64 59
- Christian B. Engvej 18..... 86 69 49 14
- Ellen A. T. Gl Ålborgvej 73, Bjerregrav..... 86 69 11 05
- Elsebet B. børneforspæd Herredsvejen 5, Skringstrup 86 69 41 71
- Henning socialrådg Herredsvejen 5, Skringstrup 86 69 41 71
- Lizzie M. cand scient Kærbyvej 28, Nr Rind ... 86 69 62 45
- Mette M. G. hjemmehjælp Sundvej 27, Sundstrup .....
- Stig tømrersvend Bøgevej 9A .....
- Søren B. Solbakken 2^{1}.....
- Søren C. gårdejer Gl Ålborgvej 73, Bjerregrav . 86 69 11 05
- Tage T. chauffør Gl Ålborgvej 48, Bjerregrav .. 86 69 19 10
- Ulla sygehjælper Viborgvej 28, Klejtrup 98 54 64 59

Jessen Anna L. kontorass Tingvej 52, Ulbjerg.. 86 69 72 85
- Eva L. Gl Ålborgvej 1, Bjerregrav 86 69 14 23
- Henrik sparek fuldm Nørrerisvej 1, Nr Rind ... 86 69 61 00
- Kristian S. gårdejer Tingvej 52, Ulbjerg 86 69 72 85
- Majbrith Gl Fjordvej 7 ..... 86 69 41 12
- Mette M. N. Skårupvej 9A, Klejtrup.....
- Sigrid gårdejer Sundvej 86, Nr Rind 86 69 60 54
- Søren Tingvej 52, Ulbjerg .....
- Søren D. gårdejer Gl Ålborgvej 1, Bjerregrav . 86 69 14 23

JK-Marketing, Skårupvej 29, Klejtrup..... 98 54 67 04
Johannesen Henning K. specialarb Møllebækvej 4, Bjerregrav 86 69 20 94
- Karl husmand Langmosevej 17, Bjerregrav... 86 69 25 81
- Kasper E. Ll Torupvej 6, Ll Torup .....
- Kurt H. specialarb Herredsvejen 66, Hørup ... 86 69 22 61
- Lars D. kleinsmed Hovedgaden 13$^{1\ Tv}$ .....
- Lilly K. T. Valmuevej 28..... 86 69 20 81
- Vera I. Langmosevej 17, Bjerregrav..... 86 69 25 81

Johannessen Martin boelsmand Østergade 3St 98 69 23 68
- Poul kontorass Vejlebakken 2, Låstrup..... 86 69 49 40

Johannsdottir Gudlaug A. Hovedgaden 22 ... 86 69 46 24
Johansen Anna M. Bøgevej 6 ..... 86 69 11 59
- Anton D. snedkersvend Søparken 3, Klejtrup .. 98 54 65 23
- Bodil D. børneh lærer Sønderballevej 3 ..... 86 69 46 15
- Dorthe V. Søparken 33A, Klejtrup..... 98 54 72 10
- Ester A. D. Ejstrupvej 52..... 86 69 47 09
- Eva K. tekstilarb Østergade 4C..... 86 69 17 22
- Grethe Hovedgaden 42^{2} 86 69 41 85
- Jens Kærbyvej 36, Nr Rind..... 86 69 60 97
- Jens Aa. tømrermester Sønderballevej 3 ..... 86 69 46 15
- Jørgen I. værkfører Østergade 4C..... 86 69 17 22
- Kirsten overassistent Løgstørvej 42, St Torup.. 86 69 74 30
- Kirsten ekspedient Vestervænget 22 ..... 86 69 49 97
- Kurt el-montør Løgstørvej 42, St Torup 86 69 74 30
- Lasse I. H. overkonstab Hærupvej 2, Hærup ..
- Lill E. Sundvej 61, Nr Rind..... 86 69 62 44
- Lillian B. Tolstrupvej 6, Tolstrup .....
- Marianne Sønderballevej 3 .....
- Marie Ejstrupvej 18I 86 69 42 08
- Martin Søndergade 12^{1} .....
- Morten Viborgvej 9$^{St\ Tv}$, Klejtrup 98 54 61 29
- Morthen I. K. Østergade 4C .....
- Peder V. medhjælper Ejstrupvej 52..... 86 69 47 09
- Per j og b arb Lyngbakken 6B, Klejtrup 98 54 66 97
- Poul E. S. slagtersvend Vesterled 31 ..... 86 69 47 71
- Ronald specialarb Teglgårdvej 7, Hvolris .....

Find børnehaven på Mostrup's Gule Sider

NAVN

nærliggende navne og numre... MØD DEM I MOSTRUP'S

Johansen Signe B. M. Kærbyvej 36, Nr Rind ... 86 69 60 97
- Sonja G. Teglgårdvej 7, Hvolris
- Susanne B. cafet medhj Tingvej 32, Ulbjerg
- Tage specialarb Vestervænget 22 ... 86 69 49 97
- Thomas Skårupvej 40, Klejtrup ... 98 54 64 24

Johansen, Aage Folmer I. Lyngvej 4, Skringstrup 86 69 42 72
- Aage F. I. Lyngvej 4, Skringstrup ... 86 69 42 72
- Aase K. Lyngbakken 6B, Klejtrup ... 98 54 66 97

Johnson Inge pædagog St Torupvej 14, St Torup ... 86 69 11 42
Jonasen Esther G. Nørregade 1N ... 86 69 11 64
- Johannes M. gårdejer Toftevænget 2 ... 86 69 11 64
- Olga A. Toftevænget 2 ... 86 69 11 64

Jonassen Alex G. chauffør Skivevej 23, Roum ... 86 69 17 96
- Anni Skivevej 23, Roum ... 86 69 17 96
- Johnny G. Skivevej 23, Roum ... 86 69 17 96

Jonsdottir Ingibjørg Skalmavej 2A
Josefsen Eva F. tekstildesig Kallestrupvej 93, Troelstrup ... 86 69 11 32
- Keld S. specialarb Kallestrupvej 93, Troelstrup 86 69 11 32

Juhl's Auto, Gl. Ålborgvej 52 C, Bjerregrav ... 86 69 19 11

JUHL'S AUTO
KIA - LADA - DAIHATSU - ZETOR
Gl. Ålborgvej 52 C . 9632 Møldrup
Tlf. 86 69 19 11 . Fax 86 69 22 19

Juniorklubben Toppen, Holger Sørensens Vej 6, Klejtrup ... 98 54 66 45
Justesen Birgith V. kontorass Fuglevænget 3, Klejtrup ... 98 54 65 34
- Birthe hjemmehjælp Møllevej 24 ... 86 69 43 60
- Ellen M. børneh lærer Herredsvejen 104A, Bjerregrav ... 86 69 16 06
- Ib autoforhdl Teglgårdvej 22, Hersom ... 86 69 00 15
- Jens V. tømrersvend Fuglevænget 3, Klejtrup ... 98 54 65 34
- Kirsten M. laborant Teglgårdvej 22, Hersom ... 86 69 00 15
- Lars assurandør Møllevej 17 ... 86 69 43 27
- Mette assistent Vesterled 36 ... 86 69 40 51
- Stefan H. værktøjsmag Vesterled 36 ... 86 69 40 51

Juul Hans Ø. sømand Nørremarkvej 3, Nr Rind
- Helle L. pædagog Vesterled 41 ... 86 69 48 95
- Jørgen slagteriarb Vesterled 72 ... 86 69 45 97
- Lene P. Nørremarkvej 3, Nr Rind
- Merete Østergårdvej 9, Hejring ... 98 54 82 45
- Ole Søparken 16, Klejtrup ... 98 54 66 86
- Per gårdejer Østergårdvej 9, Hejring ... 98 54 82 45
- Ulla V. sygehjælper Vesterled 72 ... 86 69 45 97

Juulsgaard Bo T. specialarb Viborgvej 15, Klejtrup ... 98 54 67 76
- E J. skovarbejder Lyngbakken 4, Klejtrup ... 98 54 64 36
- Ib R. L. skovarbejder Lyngbakken 4, Klejtrup ... 98 54 64 36
- Inga E. N. Holger Sørensens Vej 2A, Klejtrup ... 98 54 62 51
- Rene bager Viborgvej 1, Klejtrup ... 98 54 61 75
- Susanne Viborgvej 1, Klejtrup ... 98 54 61 75

Jyske Trænregiments Soldaterforening i Viborg og omegn. Ødshøjvej 66, st.tv. 8800 Viborg ... 86 67 58 48
Jæger Anders Herredsvejen 144, Hersom
- Erling arbejdsmand Herredsvejen 144, Hersom ... 98 54 67 28
- Jonna M. Herredsvejen 144, Hersom ... 98 54 67 28
- Lissy kontorass Sundvej 23, Sundstrup

Jønson Henrik Nørdamvej 27, Nørdam
Jørgensen Alice L. N. fabrikarbske Hærupvej 4, Hærup ... 98 54 66 32
- Anders sømand Møllegade 7 ... 86 69 22 99
- Ane B. M. Fyrrevænget 13 ... 86 69 48 43
- Anna L. Ejstrupvej 18M ... 86 69 40 66
- Anna P. Rosenstien 12
- Anne-Grethe V. bankass Fjordvænget 50 ... 86 69 46 01
- Anton plejeass Hovedgaden 85 ... 86 69 41 26
- Benny Sundvej 23, Sundstrup ... 86 69 74 62
- Birgit Viborgvej 8, Klejtrup ... 98 54 67 45
- Birthe M. Løgstørvej 38, St Torup ... 86 69 72 73
- Bjarne tilskærer Viborgvej 8, Klejtrup ... 98 54 67 45
- Bodil Søndergade 37 ... 86 69 12 26
- Børge arbejdsmand Sandstræde 18, Klejtrup ... 98 54 65 27
- Charlotte N. Søndergade 41 ... 86 69 15 83
- Dan J. kok Møllebækvej 17, Bjerregrav ... 86 69 18 06
- Dennis Trangbækvej 2G
- Doris A. sekretær Løgstørvej 28, Tolstrup ... 86 69 73 73
- Dorte M. køkkenmedhjæ Møllebækvej 17, Bjerregrav ... 86 69 18 06
- Edith M. Bavsøvej 31, Roum ... 86 69 12 25
- Egon chauffør Trangbækvej 7 ... 86 69 44 83
- Egon B. maskinfører Nørremarkvej 5A, Nr Rind 86 69 61 45
- Ejnar F. G. Jasminvej 1 ... 86 69 46 17
- Ejner C. T. gårdejer Bavsøvej 31, Roum ... 86 69 12 25
- Elisabeth Nørremarkvej 5A, Nr Rind ... 86 69 61 45
- Elly S. Trangbækvej 7 ... 86 69 44 83
- Erik B. gårdejer Fjordvænget 9 ... 86 69 43 45
- Evilla Hovedgaden 70
- Grethe Jasminvej 1 ... 86 69 46 17
- Hans H. S. murersvend Fuglevænget 15, Klejtrup ... 98 54 64 02
- Hans H. varmeinstall St Torupvej 8, St Torup ... 86 69 73 93
- Heidi Hærupvej 17, Hærup
- Helle frisør Ahornvej 10 ... 86 69 12 28
- Henning arbejdsmand Herredsvejen 104B, Bjerregrav ... 86 69 14 26
- Hilda Ugelrisvej 9, Skringstrup ... 86 69 42 44
- Inga Nederhedevej 7, Nederhede ... 86 69 41 79

Jørgensen Inge R. Vesterled 31 ... 86 69 47 71
- Ingeborg Tjørnevej 10 ... 86 69 41 01
- Inger L. medhjælper Tjørnevej 17 ... 86 69 40 65
- Ingerlise Skårupvej 25, Klejtrup ... 98 54 65 26
- Jeannette N. Hærupvej 4, Hærup
- Jette kontorass Håndværkervej 17, Ulbjerg ... 86 69 73 92
- Jonna sygehjælper Sundvej 68A, Sundstrup ... 86 69 70 70
- Jørgen gårdejer Tjørnevej 17 ... 86 69 40 65
- Jørgen V. vejmand Løgstørvej 38, St Torup ... 86 69 72 73
- Jørgen V. pedel Vibevej 4 ... 86 69 42 80
- Kaj tømrersvend Nederhedevej 14, Nederhede ... 86 69 43 41
- Karen husassistent Vesterled 25C ... 86 69 40 40
- Karen A. sygepl ass Hovedgaden 85 ... 86 69 41 26
- Kirsten M. Ågade 13A, Ulbjerg ... 86 69 72 70
- Knud gårdejer Fuglevænget 13, Klejtrup ... 98 54 60 74
- Kristian gårdejer Skårupvej 25, Klejtrup ... 98 54 65 26
- Kurt spareks ass Vestervænget 5 ... 86 69 46 32
- Lasse R. Tværgade 9
- Lavrits husmand Nederhedevej 7, Nederhede ... 86 69 41 79
- Leif B. chauffør Industriparken 6 ... 86 69 42 97
- Leif O. bestyrer Vestergade 22
- Leif Aa. L. bygn kondukt Løgstørvej 28, Tolstrup ... 86 69 73 73
- Lene Trangbækvej 9 ... 86 69 41 95
- Lene V. Fjordvænget 50
- Lillian Hærupvej 17, Hærup ... 98 54 66 60
- Lilly bankass Vestervænget 5 ... 86 69 46 32
- Lilly I. Løgstørvej 21, Låstrup ... 86 69 61 16
- Martin salgschauff Håndværkervej 17, Ulbjerg ... 86 69 73 92
- Michael F. Møllevej 11
- Mona B. husassistent Egevej 18
- Niels B. snedker Møllevej 9 ... 86 69 43 71
- Niels J. gårdejer Hvilsomvej 3, Hejring ... 98 54 64 50
- Niels K. landmand Hærupvej 33, Hærup ... 98 54 60 56
- Niels K. gårdejer Vesterled 25C ... 86 69 40 40
- Ninna M. reng ass Vibevej 4 ... 86 69 42 80
- Oda G. Nygade 6 ... 86 69 12 03
- Peter indkøbsass Fjordvænget 50 ... 86 69 46 01
- Peter V. Fuglevænget 15, Klejtrup
- Poul B. gårdejer Skivevej 45, Fristrup
- Ragna V. Fuglevænget 13, Klejtrup ... 98 54 60 74
- Ralph kroejer Hærupvej 4, Hærup ... 98 54 66 32
- Rene V. Vestervænget 5
- Ruth M. dagplejer Industriparken 6 ... 86 69 42 97
- Stig gårdejer Hærupvej 17, Hærup ... 98 54 66 60
- Svend B. mekaniker Skårupvej 27, Klejtrup
- Svend E. gasmekaniker Tværgade 9 ... 86 69 13 49
- Søren K. Fuglevænget 31, Klejtrup ... 98 54 67 23
- Thora Tjørnevej 11 ... 86 69 42 47
- Tove fabrikarb Møllevej 9 ... 86 69 43 71
- Ulla A. St Torupvej 8, St Torup ... 86 69 73 93
- Viggo J. snedkersvend Hovedgaden 70
- Vita fabrikarbske Stadionvej 7, Ulbjerg ... 86 69 71 61
- Vivi Hvilsomvej 3, Hejring ... 98 54 64 50
- Aage B. vognmand Ugelrisvej 9, Skringstrup ... 86 69 42 44

Jørli Salonen, Håndværkervej 16, Ulbjerg ... 86 69 71 56

K MØD DEM I MOSTRUP'S

K. B. Tennis - Skals, Skringstrupvej 25 ... 86 69 50 44

K. V. Auto ApS, Industriparken 1 ... 86 69 43 89

Kahl Peter G. Vievej 4L, Låstrup ... 86 69 45 86
Kalhave Etly M. S. specialarbej Sundvej 100, Nr Rind
- Jørgen Egevej 32C
- Morten specialarb Sundvej 100, Nr Rind

Kallestrup Henry Herredsvejen 125, Bjerregrav ... 86 69 16 23
- Kurt autohandler Skivevej 42, Hejring ... 98 54 65 85
- Malene Skivevej 42, Hejring
- Aase K. B. Skivevej 42, Hejring ... 98 54 65 85

Kamp Annie O. miljøtekn Vesterled 13[1] ... 86 69 51 04
- Mads C. slagtersvend Vesterled 13[1] ... 86 69 51 04

Kamuk Gitte hjemmehjælp Skårupvej 70, Roum 98 54 63 54
Kamuks Hjemmeservice, Skårupvej 70, Roum ... 98 54 63 54
Kandasamy Rajani Solbakken 5E ... 86 69 47 34
- Suthakaran Solbakken 5E ... 86 69 47 34

Kanthaiya Sinnarajah Hovedgaden 49[SI]
Karlsen Anne K. Østergårdvej 6, Hejring ... 98 54 83 15
- Eli K. I. Fuglevænget 27, Klejtrup ... 98 54 68 02
- Kurt Skivevej 26, Roum ... 86 69 21 93
- Lilly K. Skårupvej 34, Klejtrup ... 98 54 64 87
- Ole skoleelev Fuglevænget 27, Klejtrup ... 98 54 68 02

Kas Biler, Langmosevej 3, Bjerregrav ... 86 69 15 89
Kasper Annie M. syerske Hærupvej 12, Hærup 98 54 62 06
- Villy E. maskinfører Hærupvej 12, Hærup ... 98 54 62 06

Katholm Betina landbr medhj Ugelrisvej 28, Skringstrup
Kattenhøj Lisbet Sundstrupvej 4, Ulbjerg ... 86 69 74 90
- Niels K. fisker Sundstrupvej 4, Ulbjerg ... 86 69 74 90

KB Transportbånd, Skringstrupvej 25 ... 86 69 50 44

Keldgaard Kirstine M. Rosenstien 11

Keller Foto, Veldsparken 77, Ørum, 8830 Tjele ... 86 65 29 85

Kelp Ulla V. Sundvej 67, Nr Rind ... 86 69 62 13
Kempe Britta sygepl ske Ørrisvej 15, Ørris
- Kristoffer Ørrisvej 15, Ørris

KFUK-spejderne i Danmark Sundstrup flok, Trekronervej 14, Tolstrup ... 86 69 74 28

KFUM og K i Tostrup og Roum sogne, Halesøvej 1, Roum ... 86 54 68 12
KFUM og K i Ulbjerg og Lynderup sogne, Klotrupvej 4, Gørup ... 86 69 71 16
KFUM & KFUK's børneklub - Mølleklubben, Naundrupvej 13, Roum Bæk ... 86 69 16 02
KFUM-spejderne i Klejtrup, Fuglevænget 32, Klejtrup ... 98 54 65 07
KFUM-spejderne i Møldrup, Nørdamvej 33, Nørdam ... 86 69 15 06
KFUM-spejderne i Skals-Skringstrup, Drosselvej 6 ... 86 69 50 04
KFUM-spejderne i Ulbjerg, Grøndalsvej 3, Ulbjerg ... 86 69 74 33
KFUM-spejdernes Forældreforening, Bavsøvej 25, Roum ... 86 69 19 71
Kidana, Teglgårdvej 22, Hersom ... 86 69 00 15
Kieldsen Inge Skovvej 12, Nørreris ... 86 69 61 07
- Jens bygn konstr Søvej 46, Fristrup ... 98 54 61 24
- Jette I. kontorass Søvej 46, Fristrup ... 98 54 61 24
- Kield Lynderupvej 69, Lynderup ... 86 69 60 87
- Niels gårdejer Skovvej 2, Nr Rind ... 86 69 60 46

Kieldsen, Søren, Søvej 9, 8800 Viborg ... 86 62 95 05

Landinspektørfirmaet
SØREN KIELDSEN
Søvej 9 . Viborg
86 62 95 05
Privat tlf. 86 61 07 17

Kildevæld Marie H. Solbakken 5F ... 86 69 47 85
Kirkegaard Anne Tolstrupvej 6, Tolstrup
- Gerda D. T. Hobrovej 29, Roum ... 86 69 13 95
- Poul C. repræsentant Hobrovej 29, Roum ... 86 69 13 95

Kiropraktisk Klinik, Nytorv 3, 9500 Hobro ... 98 51 10 30

Kistenmacher Margret klubass Ejstrup Bro 15, Dalene ... 86 69 46 35
Kjeldal Tove fabrikarb Gl Ålborgvej 211, Troelstrup
Kjeldgaard Anna D. S. Tjørnevej 18 ... 86 69 50 25
- Anne M. Vinkelvej 24
- Arne K. købmand Tjørnevej 18 ... 86 69 50 25
- Bjarne Herredsvejen 19, Skringstrup ... 86 69 48 61
- Ellen Gl Fjordvej 11 ... 86 69 43 62
- Erna B. kommuneass Håndværkervej 8, Ulbjerg ... 86 69 72 20
- Eva Håndværkervej 32, Ulbjerg ... 86 69 73 13
- Heine B. lastvognsmek Ågade 3, Ulbjerg ... 86 69 74 21
- Inga Sundvej 73, Nr Rind ... 86 69 60 62
- Inge L. kontorass Herredsvejen 19, Skringstrup ... 86 69 48 61
- John Tværvej 4
- Kjeld V. gårdejer Sundvej 73, Nr Rind ... 86 69 60 62
- Louise B. Håndværkervej 8, Ulbjerg
- Martin Skalmavej 2C
- Poul E. pedel Håndværkervej 32, Ulbjerg ... 86 69 73 13
- Svend C. landpostbud Håndværkervej 8, Ulbjerg ... 86 69 72 20
- Svend K. M. gårdejer Nørremarkvej 12, Nr Rind ... 86 69 60 22

Kjeldsen Anette kontorass Skravad Møllevej 3, Møldrupgårde ... 86 69 21 96
- Arne farveriarb Solbakken 4B
- Asger B. lærer Skravad Møllevej 3, Møldrupgårde ... 86 69 21 96
- Brian Brattingborgsvej 1, Klejtrup
- Dagmar K. Nygade 13 ... 86 69 10 78
- Finn mekanikersv Brattingborgsvej 1, Klejtrup ... 98 54 60 64
- Gitte Egevej 32A
- Grethe køkkenass Solbakken 4B
- Helle H. Fristrup Nørremark 6, Fristrup ... 98 54 66 13
- Mikael M. fabrikarb Rugvænget 19 ... 86 69 19 62
- Niels adjunkt Højvangen 10, Bjerregrav ... 86 69 19 12
- Per landbr medhj Fristrup Nørremark 6, Fristrup ... 98 54 66 13
- Susanne Broholmvej 12, Broholm ... 86 69 15 81
- Thindal gårdejer Broholmvej 12, Broholm ... 86 69 15 81

Kjeldskov Rikke C. Skolegade 7
Kjob Birthe M. sygemedhj Naundrupvej 15, Skamris ... 86 69 22 39
- Frede H. E. kontorpakmst Naundrupvej 15, Skamris ... 86 69 22 39

Kjær Anemette reg revisor Vesterled 34
- Annelise dagpl moder Søndergade 49 ... 86 69 17 80
- Bo E. mekanikerlr Tjørnevej 14 ... 86 69 49 13
- Else telefondame Åbrinken 5 ... 86 69 48 73
- Erik K. truckfører Havrevænget 30 ... 86 69 18 74
- Jacob K. Havrevænget 30
- Per vagtmester Vesterled 34
- Svend F. snedkersvend Søndergade 49 ... 86 69 17 80

NAVN

Find foreningen på Mostrup's Gule Sider

SKALS TAXI OG TURIST 86 69 40 86

Kjær Tove Havrevænget 30 ... 86 69 18 74
Kjærgaard Niels K. kok Ejstrup Bro 10, Ejstrup ... 86 69 40 48
Kjærsgaard Else Ugelrisvej 20, Skringstrup ... 86 69 42 45
- Ib direktør Fjordvænget 23 ... 86 69 40 16
- Jens P. gårdejer Toftevej 1 ... 86 69 42 79
- Lena omsorgsass Skovvej 42, Lynderup ... 86 69 60 32
- Lise M. Fjordvænget 23 ... 86 69 40 16
- Ole gårdejer Ugelrisvej 20, Skringstrup ... 86 69 42 45
- Sigurd sygehjælper Skovvej 42, Lynderup ... 86 69 60 32

Kjølhede Bent P. fisker Strandvejen 7, Sundstrup ... 86 69 72 04
- Bodil Strandvejen 7, Sundstrup ... 86 69 72 04
- Johannes maskinfører Sundvej 32, Sundstrup ... 86 69 70 67
- Metha M. sygehjælper Sundvej 32, Sundstrup ... 86 69 70 67

Klausen Esther O. Søndergade 20 ... 86 69 18 97
- Gerda gårdejer Søvej 23, Fristrup ... 98 54 63 46
- Ingerlise omsorgsass Herredsvejen 160, Troestrup ... 98 54 62 58
- Marinus husmand Ahornvej 24A ... 86 69 11 74
- Niels K. fotomedhj Herredsvejen 160, Troestrup ... 98 54 62 58
- Svend E. Elmevej 6 ... 86 69 18 91
- Tove syerske Solbakken 4A ... 86 69 45 47

Klavsen Anne M. Vestervænget 9 ... 86 69 45 09
- Britta K. husassistent Fjordvænget 22 ... 86 69 42 21
- Ellen K. Banevej 1 ... 86 69 41 70
- Jens B. gårdejer Tingvej 61, Tostrup ... 86 69 17 95
- Jette K. dagplejer Tingvej 61, Tostrup ... 86 69 17 95
- Kaj F. salgschauffør Vestervænget 9 ... 86 69 45 09
- Klaus bygningstekn Vestervænget 3 ... 86 69 42 34
- Majbrit Solbakken 5D ... 86 69 45 73
- Marianne assistent Vestervænget 3 ... 86 69 42 34

Klavsen, Niels, Vestervænget 32 ... 86 69 47 97
- Niels fabrikant Vestervænget 32 ... 86 69 47 97
- Peter værkfører Fjordvænget 22 ... 86 69 42 21

Klejtrup Auto, Skårupvej 2, Klejtrup ... 98 54 61 93

Klejtrup Autoservice, Viborgvej 26, Klejtrup ... 98 54 61 43

Klejtrup Bageri, Skårupvej 18, Klejtrup ... 98 54 60 13

Klejtrup Bibliotek, Kirkebakken 13, Klejtrup ... 98 54 63 98
Klejtrup Boghandel, Viborgvej 3, Klejtrup ... 98 54 60 09
Klejtrup Borger- og Håndværkerforening, Søvej 12, Klejtrup ... 98 54 68 82

Klejtrup El-Center, Søvej 3, Klejtrup ... 98 54 62 22

Klejtrup Hallen S/I, Vandværksvej 3 B, Klejtrup ... 98 54 67 75
Klejtrup Handelsstandsforening, Søvej 4, Klejtrup ... 98 54 64 23
Klejtrup Idrætsforening, Lyngbakken 6 A, Kjejtrup ... 98 54 66 97
Klejtrup Jagtforening, Fuglevænget 46, Klejtrup ... 98 54 65 29
Klejtrup kirke, Kirkebakken, Klejtrup ...
Klejtrup Kraftvarmeværk A.m.b.A. Fuglevænget 48, Klejtrup ... 98 54 66 04
Klejtrup lokalhistoriske Arkiv, Kirkebakken 13, Klejtrup ...
Klejtrup missionshus, Skårupvej 20, Klejtrup ...
Klejtrup Musikefterskole S/I, Musikbakken 2, Klejtrup ... 98 54 62 00
Klejtrup og Omegns Folkedanserforening, Chr. Thisteds Vej 9, Hvornum ... 98 54 62 83
Klejtrup og Omegns Folkedanserforening, Chr. Thisteds Vej 9, Hvornum ... 98 54 62 83
Klejtrup Pensionistforening, Skårupvej 49, Klejtrup ... 98 54 60 93
Klejtrup Produkt, Skårupvej 63, Hærup ... 98 54 67 88

Klejtrup Slagterforretning, Skårupvej 3, Klejtrup ... 98 54 60 48

Klejtrup Slagterforretning
Henning Rasmussen
Skårupvej 3 . Klejtrup
9500 Hobro . 98 54 60 48
Kolde anretninger til:
● Firmafester
● Receptioner
● Fødselsdage m.m.
98 54 60 48

Klejtrup Sogneliste, Lyngbakken 6 B, Klejtrup ... 98 54 66 97
Klejtrup sogns menighedsråd, Hvilsomvej 6, Hejring ... 98 54 60 04

Klejtrup Sparekasse, Skårupvej 10, Klejtrup ... 98 54 62 44

Klejtrup Tømrer- og Snedkerforretning, Herredsvejen 184, Hærup ... 98 54 61 09

Klejtrup Ungdomsklub, Drøwten 56, Lindum ... 98 54 68 10
Klejtrup Vandværk I/S, Skårupvej 19, Klejtrup ... 98 54 61 36
Klingenberg Anders M. forsøgstekn Holger Sørensens Vej 2C, Klejtrup ... 98 54 62 31
- Anna M. S. Holger Sørensens Vej 2C, Klejtrup ... 98 54 62 31

Kløjgaard Edith Teglgårdvej 10, Hvolris ... 86 69 13 48
- Kurt A. husmand Teglgårdvej 10, Hvolris ... 86 69 13 48

Kløve Mette lærer Nederhedevej 4, Nederhede
Knudsen Allan W. chauffør Jernbanegade 10 ...

Knudsen, Bo I. Nørdamvej 39, Skringstrup ... 86 69 47 13

- Bo I. maskinsnedk Nørdamvej 39, Skringstrup ... 86 69 47 13
- Carl C. Lynderupvej 13, Lynderup ... 86 69 62 27
- Chanette V. Fjordvænget 46 ...
- Edith Lynderupvej 13, Lynderup ... 86 69 62 27
- Elin Fjordvænget 52 ... 86 69 40 24
- Emmy Nørregade 1E ... 86 69 17 16
- Jette K. pædagog Vesterled 40 ... 86 69 48 94
- Jimmy V. Fjordvænget 46 ...
- Johannes arbejdsmand Ejstrup Bro 15, Dalene ... 86 69 46 35
- Kaj P. lærer Ugelrisvej 26A, Skringstrup ... 86 69 46 07
- Karen H. P. Fjordvænget 52 ...
- Kim D. Kirkevej 10, Nr Rind ... 86 69 62 34
- Kirsten Egevej 6 ... 86 69 49 08
- Kurt K. skoleelev Drosselvej 3 ... 86 69 51 59
- Lilian V. køkkenmedhj Fjordvænget 46 ... 86 69 46 58
- Nils J. farvemester Fjordvænget 46 ... 86 69 46 58
- Ruth Kærvej 8 ...
- Svend P. ingeniør Fjordvænget 52 ... 86 69 40 24
- Søren Kirkevænget 8, Bjerregrav ...

Knudsgaard Kristian fisker Strandvejen 4, Sundstrup ... 86 69 72 10
- Kristine Sundvej 25, Sundstrup ... 86 69 72 30

Kobberholm Marianne Møllebækvej 14, Bjerregrav ... 86 69 20 38
- Ole salgskons Møllebækvej 14, Bjerregrav ... 86 69 20 38

Kofod-Frederiksen Nanna Villavej 5, Ulbjerg ... 86 69 71 76
Kofod Hans K. ingeniør Bygvænget 2 ... 86 69 25 10
- Lis Herredsvejen 66, Hørup ...

Kofoed Jenny M. Elmevej 14B ... 86 69 12 12
- Marianna C. Bøgevej 9A ...

Kok Birthe Tingvej 51A, Tostrup ... 86 69 18 16
Kolby Erna R. Ørrisvej 8, Ørris ... 98 54 63 40
- Ove F. gårdejer Ørrisvej 8, Ørris ... 98 54 63 40

Kolding Charles J. repræsentant Anlægsvej 6D ...
- Flemming H. smedesvend Nordholtvej 7, Nr Rind ... 86 69 60 08
- Kirsten journalistel Nordholtvej 7, Nr Rind ... 86 69 60 08
- Klaus skoleelev Fuglevænget 43, Klejtrup ... 98 54 68 68

Kolind Erling metalarb Hobrovej 50, Fristrup ... 98 54 66 69
- Jens halassistent Skårupvej 29, Klejtrup ... 98 54 67 04
- Ragna sygepl ass Skårupvej 29, Klejtrup ... 98 54 67 04

Konradsen Kirsten Kærbyvej 4, Låstrup ... 86 69 43 16
Det Konservative Folkeparti i Møldrup, Industrivej 7, Klejtrup ... 98 54 65 00
Det Konservative Folkeparti i Viborg Amt, Ettrupvej 16, 7760 Hurup Thy ... 97 95 18 31
Korsgaard Knud H. edb assisten Vievej 12, Låstrup ... 86 69 60 13
Kragh Frede statsaut rev Vestervænget 13 ... 86 69 44 41
- Ingrid M. børneh pædag Vestervænget 13 ... 86 69 44 41

Kramer Asta L. reng ass Tingvej 26, Ulbjerg ... 86 69 74 68
- August E. banemontør Tingvej 26, Ulbjerg ... 86 69 74 68
- Johanne M. sygehjælper Industriparken 8 ...

Kredsdyrlægen i Viborg Amtskommune, Fælledvej 1, 3. 8800 Viborg ... 86 60 25 33
Krejberg Arne R. spareks ass Hovedgaden 40St ... 86 69 51 40
Kristeligt Folkeparti i Møldrup, Nørdamvej 19, Tostrup ... 86 69 14 42
Kristen Børneklub i Klejtrup, Holger Sørensens Vej 6, Klejtrup ... 98 54 66 45
Kristen Børneklub i Møldrup, Møllegade 4 ... 86 69 20 99
Kristen Børneklub i Skals, Fjordvænget 14 ... 86 69 47 50

Kristensen A/S, Arnold D. Erhvervsvej 4 ... 86 69 13 00

Kristensen Alfred landmand Kastanievej 3, Klejtrup ... 98 54 64 76
- Allan Nordentoften 103 ...
- Ane N. Toftevænget 9 ...
- Anette ekspeditrice Herredsvejen 39, Skringstrup ... 86 69 45 37
- Anette Søndergade 28St ... 86 69 10 99
- Anita Jernbanegade 4$^{2\ Tv}$ ...
- Anker S. chauffør Haugårdvej 15, Hvolris ... 98 54 66 47
- Anna B. Anemonevej 27 ... 86 69 18 85
- Anna E. hjemmehjælp Villavej 2, Ulbjerg ... 86 69 73 51
- Anna J. Fjordvej 32 ... 86 69 46 31
- Anna K. Astrupvænget 1A ...
- Anna K. Vesterled 5B ... 86 69 40 80
- Anne M. F. Nordentoften 103 ...
- Anne M. V. sygepl ske Engholmvej 11, Gørup ... 86 69 74 23
- Annette medhjælper Vesterled 4 ...

Kristensen ApS, Entreprenør Firmaet Kristian, Teglgårdvej 1, Hvolris ... 86 69 20 37
Kristensen ApS, Knud, Hobrovej 19, Roum ... 86 69 11 00
- Arly Fjordvænget 20 ... 86 69 49 07
- Bent mekaniker Skolegade 10 ... 86 69 19 03
- Bente M. reng ass Vestergade 62 ... 86 69 18 52
- Bente S. damefrisør Møllebækvej 6, Bjerregrav ... 86 69 10 02
- Birthe Kærvej 10 ...
- Birthe K. Herredsvejen 138, Hvolris ... 86 69 17 65
- Bjarne malermester Nybovænget 23 ... 86 69 16 30
- Bo Ndr Skringstrupvej 2, Skringstrup ...

Kristensen Bo E. tømrersvend Havrevænget 12 ... 86 69 13 19
- Bodil S. L. Fjordvej 24 ... 86 69 50 08
- Brian H. Herredsvejen 97, Bjerregrav ... 86 69 16 54
- Bruno Ndr Skringstrupvej 2, Skringstrup ...
- Dagny N. Hovedgaden 34^{1} ... 86 69 48 86
- Dan H. Fuglevænget 4, Klejtrup ...
- Diana E. B. Lundvej 3, Roum ...
- Dorte H. Fyrrevænget 8 ... 86 69 45 99
- Ejner tekstilarb Vestergade 62 ... 86 69 18 52
- Else M. ekspeditrice Gl Ålborgvej 14, Bjerregrav ...
- Emma G. Vestergade 20 ...
- Ena I. arbejderske Hovedgaden 67$^{St\ Tv}$ ... 86 69 46 99
- Erling husmand Sognevej 8, Hersom ... 98 54 61 98
- Ernst chauffør Elmevej 22 ... 86 69 16 74
- Ernst E. møbelhandler Hovedgaden 44^{1} ... 86 69 40 44
- Eskild Herredsvejen 39, Skringstrup ... 86 69 45 37
- Eva S. køkkenleder Vesterled 5D$^{St\ Th}$ ... 86 69 45 76
- Frank D. automek Herredsvejen 127, Bjerregrav ... 86 69 23 53
- Gerda D. husbest inde Gl Ålborgvej 203, Troelstrup ...
- Gert chauffør Fuglevænget 4, Klejtrup ... 98 54 65 43
- Gitte Teglgårdvej 4, Hvolris ... 86 69 22 68
- Gitte H. køkkenass Fuglevænget 46, Klejtrup ... 98 54 65 29
- Gitte R. anl gartner Skovvej 44, Lynderup ...
- Gunhild kontorass Ahornvej 14 ... 86 69 10 14
- Hanne dagplejer Erhvervsvej 9 ... 86 69 18 61
- Hanne assistent Bakkevænget 14, Klejtrup ... 98 54 63 42
- Hanne H. sygepl ass Fuglevænget 4, Klejtrup ... 98 54 65 43
- Hans Vesterled 25A ...
- Hans T. chauffør Havrevænget 31 ... 86 69 10 49
- Harald Ø. Drosselvej 2 ... 86 69 40 30
- Heidi R. Gl Ålborgvej 27, Bjerregrav ... 86 69 16 10
- Helge H. P. arbejdsmand Ndr Skringstrupvej 2, Skringstrup ...
- Helle konstabel Toftevej 5 ...
- Helle B. Egevej 30B ...
- Helle M. Fjordvænget 20 ... 86 69 49 07
- Henning formand Ahornvej 28 ... 86 69 20 47
- Henny M. assistent Tværgade 1 ... 86 69 11 02
- Henriette F. apoteksass Roumvej 17, Roum ... 86 69 19 86
- Henrik Søndergade 10 ...

Kristensen, Henry Friis, Jernbanegade 12 ... 86 69 10 11
- Henry F. købmand Jernbanegade 12 ... 86 69 10 11
- Hilmar købmand Gl Ålborgvej 14, Bjerregrav ...
- Holger V. husmand Ahornvej 6 ... 86 69 15 36
- Ib tømrer Fuglevænget 46, Klejtrup ... 98 54 65 29
- Inga J. hjemmehjælp Vestergade 23 ... 86 69 16 78
- Inger E. F. Havrevænget 31 ... 86 69 10 49
- Inger J. Valmuevej 21 ... 86 69 16 83
- Inger J. Skolegade 10 ... 86 69 19 03
- Ingrid S. kommuneass Havrevænget 12 ... 86 69 13 19
- Ivar C. murer Hobrovej 1A ...
- Jakob A. Vestervænget 7 ...
- Jan socialrådg Hovedgaden 66 ... 86 69 47 40
- Jan B. maskinfører Gl Ålborgvej 207, Troelstrup ... 86 69 19 49
- Jannie Ådalsvej 2 ...
- Jenny V. Østergade 4A ... 86 69 12 27
- Jens A. Hobrovej 19, Roum ... 86 69 11 00
- Jens E. specialarb Roumvej 17, Roum ... 86 69 19 86
- Jens K. skovarbejder Kærvej 5 ... 86 69 48 98
- Jens P. slagtersvend Tjørnevej 3 ... 86 69 41 76
- Jensine Valmuevej 8 ...
- Jette syerske Vestervænget 7 ... 86 69 45 41
- Jette kontorass Kallestrupvej 99, Tostrup ... 86 69 20 41
- Jette A. assistent Herredsvejen 84, Bjerregrav ... 86 69 19 23
- Johannes Nørregade 4B ... 86 69 12 78
- Jonas E. Jernbanegade 2A ...
- Jonna M. damefrisør Nybovænget 23 ... 86 69 16 30
- Jørgen lagerarb Overhærupvej 15, Hærup ... 98 54 66 65
- Jørgen chauffør Fjordvej 24 ... 86 69 50 08
- Jørn tømrer Hobrovej 40, Roum ... 98 54 67 82
- Kaj gårdejer Herredsvejen 138, Hvolris ... 86 69 17 65
- Kaj driftsleder Tværgade 1 ... 86 69 11 02
- Kaj K. arbejdsmand Herredsvejen 195, Hærup ... 98 54 66 83
- Kaj V. specialarb Engholmvej 11, Gørup ... 86 69 74 23
- Karen V. Skivevej 32, Roum ... 98 54 67 97
- Karina Herredsvejen 39, Skringstrup ...
- Karina B. Ejstrupvej 2A^{1} ...
- Karsten Møllebækvej 6, Bjerregrav ...
- Keld mekaniker Bakkevænget 14, Klejtrup ... 98 54 63 42
- Kenneth Ådalsvej 2 ...
- Kent Lundvej 3, Roum ... 86 69 23 20
- Kim skoleelev Tolstrupvej 6, Tolstrup ...
- Kirsten Ejstrupvej 1 ... 86 69 49 83
- Kirsten S. medhjælper Kærbyvej 12, Nr Rind ...
- Kirstine M. elev Spanggårdvej 4, Spanggård ...
- Kis B. Løgstørvej 36, St Torup ... 86 69 72 40
- Klaus Fjelsøvej 4A, Skinderup ...
- Klaus E. Nybovænget 12 ...
- Knud M. gårdejer Vibevej 1 ... 86 69 49 72
- Kristian vognmand Granvænget 4 ... 86 69 48 21
- Kristian smedemester Teglgårdvej 1, Hvolris ... 86 69 20 37
- Kurt B. Nørremarkvej 4, Nr Rind ... 86 69 62 50
- Laila B. elev Hovedgaden 48 ... 86 69 49 94
- Lars Herredsvejen 138, Hvolris ...
- Lars K. Roumvej 4, Roum ... 86 69 20 43
- Lena dagpl moder Kærvej 5 ... 86 69 48 98
- Lene Vesterled 3^{1} ... 86 69 49 61
- Lillian M. Haugårdvej 15, Hvolris ... 98 54 66 47
- Lis M. køkkenleder Ahornvej 28 ... 86 69 20 47
- Louise Kærvej 5 ...
- Lydia Fristrup Nørremark 2, Fristrup ... 98 54 60 95
- Majbritt L. Ejstrupvej 42A ...
- Maren Granvænget 4 ... 86 69 48 21
- Marianne klinikassist Hobrovej 40, Roum ... 98 54 67 82
- Marie A. Nørdamvej 36, Nørdam ...
- Marie G. Jernbanegade 12 ... 86 69 10 11
- Marlene Drosselvej 5 ...
- Martin K. Grønnegade 11 ... 86 69 11 28

Find børnehaven på Mostrup's Gule Sider
NAVN
nærliggende navne og numre... MØD DEM I MOSTRUP'S

Kristensen Mogens trucklører
Herredsvejen 84, Bjerregrav ... 86 69 19 23
- Niels B. specialarb Herredsvejen 145, Hvolris 86 69 23 13
- Niels E. D. fabrikant Ejstrupvej 1 ... 86 69 49 83
- Niels K. smedesvend Møllebækvej 6, Bjerregrav ... 86 69 10 02
- Niels O. Skivevej 99, Hejring ... 98 54 62 37
- Oskar chauffør Trangbækvej 10 ... 86 69 43 23
- Otto B. specialarb Vestergade 23 ... 86 69 16 78
- Ove B. smed Løgstørvej 36, St Torup ... 86 69 72 40
- Palle Erhvervsvej 9 ...
- Pernille Solbakken 4D ...
- Poul E. S. næstformand Nybovænget 12 ... 86 69 18 81
- Rudolf K. G. chauffør Toftevænget 9 ...
- Rune J. Teglgårdvej 1, Hvolris ...
- Ruth arbejdsleder Herredsvejen 145, Hvolris ... 86 69 23 13
- Ruth M. Lærkevej 4A ... 86 69 51 92
- Ruth S. gårdejer Skivevej 99, Hejring ... 98 54 62 37
- Signe Ahornvej 53B ... 86 69 19 64
- Sigrid Ådalsvej 2 ... 86 69 43 50
- Sonja sygehjælper Fyrrevænget 5 ... 86 69 47 79
- Stefan V. specialarb Hobrovej 46, Fristrup ...
- Svend-Erik Ahornvej 53A ... 86 69 12 79
- Svend Aa. skovarbejder Villavej 2, Ulbjerg ... 86 69 73 51
- Tage gårdejer Ådalsvej 2 ... 86 69 43 50
- Thomas Gl Ålborgvej 27, Bjerregrav ... 86 69 16 10
- Thomas F. mekaniker Bøgevej 2 ... 86 69 13 79
- Thomas N. Vestervænget 7 ...
- Thorvald husmand Ejstrupvej 18F ... 86 69 43 84
- Tommy M. V. radiotekn Skivevej 32, Roum ... 98 54 67 97
- Tove sygepl ass Teglgårdvej 1, Hvolris ... 86 69 20 37
- Tove B. Vibevej 1 ... 86 69 49 72
- Tove B. reng ass Tjørnevej 3 ... 86 69 41 76
- Verner spareks ass Ahornvej 14 ... 86 69 10 14
- Viggo gårdejer Nybovænget 24 ... 86 69 11 52
- Aage H. landmand Fristrup Nørremark 2, Fristrup ... 98 54 60 95
- Aase syerske Anemonevej 19 ... 86 69 22 53

Kristiansen Agnethe pædagogmedhj Borgergade 36, Ulbjerg ... 86 69 74 18
- Allan N. D. Skringstrupvej 11 ...
- Anette Nørregade 5G ... 86 69 17 90
- Benny specialarb Egevej 26 ... 86 69 48 37
- Betty S. Kløvervej 5 ... 86 69 10 31
- Birthe M. Herredsvejen 96, Bjerregrav ... 86 69 21 12
- Birthe M. Solbakken 4E ... 86 69 50 27
- Bjarne Hobrovej 53, Fristrup ...
- Brian Hobrovej 53, Fristrup ...
- Brian Elmevej 14C ... 86 69 22 05
- Dagny Tingvej 64, Tostrup ... 86 69 12 43
- Dan snedker Højskolebakken 11 ... 86 69 40 23
- Ejnar husmand Kløvervej 5 ... 86 69 10 31
- Elin plejeass Rugvænget 7 ... 86 69 17 57
- Ellen ekspeditrice Højskolebakken 11 ... 86 69 40 23
- Erling vognmand Hovedvejen 4, Bjerregrav ... 86 69 13 85
- Eva M. M. Birkevej 11 ... 86 69 16 62
- Eva R. reng ass Møllebækvej 15, Bjerregrav ... 86 69 13 87
- Finn I. eksportchauf Ansbjergvej 11, Fristrup ...
- Gerner F. chauffør Løgstørvej 6, Låstrup ... 86 69 62 04
- Gitte V. D. hjemmehjælp Egevej 26 ... 86 69 48 37
- Grethe V. Hobrovej 53, Fristrup ... 98 54 64 47
- Hanne R. Kærvej 15 ... 86 69 40 07
- Hilda Vestergade 5B ... 86 69 14 62
- Inga Løgstørvej 14, Låstrup ...
- Inga L. Vestergade 6 ... 86 69 18 12
- Inge L. F. lædervarearb Vestergade 5A ...
- Jane kontorass Nederhedevej 5, Nederhede ... 86 69 40 27
- Jens K. chauffør Vestergade 18 ... 86 69 19 30
- Johanne M. køkkenmedhj Hovedvejen 4, Bjerregrav ... 86 69 13 85
- Johannes K. murersvend Mosevænget 6 ... 86 69 17 05
- Jutta N. Mosevænget 6 ... 86 69 17 05
- Karen tekstilarb Møllevej 20 ... 86 69 47 30
- Karina F. Vestergade 5A ...
- Klaus H. Østergårdvej 6, Hejring ...
- Knud R. kontorass Løgstørvej 14, Låstrup ... 86 69 60 06
- Kristian arbejdsmand Herredsvejen 96, Bjerregrav ... 86 69 21 12
- Lars-Ole fly okonstab Borgergade 36, Ulbjerg ... 86 69 74 18
- Leif Anlægsvej 6B[1 Th] ... 86 69 23 29
- Leif K. Vejlebakken 30, Låstrup ... 86 69 50 52
- Leo gårdejer Hobrovej 53, Fristrup ... 98 54 64 47
- Marianne M. fabrikarbske Søndergade 28[1] ... 86 69 19 68
- Marlene Ahornvej 36A ...
- Mary J. Sandstræde 10, Klejtrup ... 98 54 61 21
- Mona L. Skringstrupvej 11 ... 86 69 48 91
- N R. gårdejer Tingvej 64, Tostrup ... 86 69 12 43
- Nelly K. Vejlebakken 30, Låstrup ...
- Niels gårdejer Nederhedevej 5, Nederhede ... 86 69 40 27
- Paw Skolegade 25 ...
- Per A. j og b arb Møllebækvej 15, Bjerregrav ... 86 69 13 87
- Poul K. gårdejer Kærvej 15 ... 86 69 40 07
- Pouline gårdejer Vibevej 10 ... 86 69 48 07
- Preben E. specialarb Skringstrupvej 11 ... 86 69 48 91
- Sigvald arbejdsmand Birkevej 11 ... 86 69 16 62
- Tina Vestergade 1[St] ... 86 69 19 04
- Tommy Skovvej 42, Lynderup ...

Kristoffersen Anne M. R. Teglgårdvej 20, Hersom ...
- Doris R. sygepl ske Teglgårdvej 20, Hersom ... 86 69 00 36
- Jørn L. gårdejer Teglgårdvej 20, Hersom ... 86 69 00 36

Krog Hans A. toldkons Fjordvænget 54 ... 86 69 43 70

Krogh Anna M. Nygade 15 ... 86 69 16 94
- Grethe J. Hovedgaden 55 ... 86 69 44 98

Krogh, Jørgen, Vestergade 35 ... 86 69 10 08
- Jørgen stud scient Tjørnevej 66 ... 86 69 51 49
- Kristian kioskejer Hovedgaden 55 ... 86 69 44 98
- Niels husmand Nygade 15 ... 86 69 16 94
- Niels J. medhjælper Vestergade 35 ... 86 69 10 08
- Niels J. chauffør Havrevænget 28 ... 86 69 20 67
- Rie K. Tjørnevej 66 ... 86 69 51 49
- Vera syerske Havrevænget 28 ... 86 69 20 67

Krognos Gerda M. S. sygepl ske Strandvejen 8, Sundstrup ...

Kromann Helge Viborgvej 20G, Klejtrup ... 98 54 61 17
- Karl chauffør Viborgvej 41B, Klejtrup ... 98 54 68 09

Kruse Lotte S. fritidspædag Låstrupvej 23A, Låstrup ... 86 69 46 98
- Ole planteavlste Låstrupvej 23A, Låstrup ... 86 69 46 98

Krøgh Dorthe Skolegade 11 ... 86 69 18 59
- Klaus I. trælasteksp Skolegade 11 ... 86 69 18 59

Kuburas Fikreta Hovedgaden 67[1 IV] ...

Kuch-Nielsen Klaus Søndergade 22 ...

Kusk Peter laborant Nederhedevej 18, Nederhede ...

Kvindeligt Arbejderforbund, Adelgade 54, Postboks 133, 9500 Hobro ... 98 52 42 77

Kvist Bo Ørnhøjvej 1, Hersom ... 86 69 01 40
- Niels I. N. tilsynsass Teglgårdvej 16A, Hvolris ... 86 69 18 27

Kynæb Pia K. K. kontorass Enebærvej 4, Ulbjerg ... 86 69 72 27
- Tage N. murersvend Enebærvej 4, Ulbjerg ... 86 69 72 27

Kystartilleriforeningen, Viborg afdeling, Gl. Aalborgvej 49, 8800 Viborg ... 86 62 66 96

Købmanden i Bjerregrav, Gl. Ålborgvej 16, Bjerregrav ... 86 69 13 29

Køhler Maren K. Tingvej 45, Tostrup ... 86 69 11 65

Kaas Finn lærer Præstevej 6, Ulbjerg ... 86 69 71 01
- Karen W. Præstevej 6, Ulbjerg ... 86 69 71 01

L MØD DEM I MOSTRUP'S

Ladefoged Anders Q. Fjordvænget 12 ...
- Anna K. Trangbækvej 2M ... 86 69 42 78
- Carlo M. H. gårdejer Broholmvej 4, Roum ... 86 69 12 80
- Eva M. dameskræddер Hobrovej 35, Roum ...
- Jens husmand Havrevænget 25 ... 86 69 14 28
- Jens J. pedel Hovedgaden 38 ... 86 69 47 84
- Kirsten M. Havrevænget 25 ... 86 69 14 28
- Margrethe lærer Fjordvænget 12 ... 86 69 45 45
- Othilie husbest inde Anemonevej 24 ... 86 69 13 68
- Ruth S. sygepl ass Hovedgaden 38 ... 86 69 47 84

Ladegaard Jens Fjordvej 10 ... 86 69 43 25
- Mette Fjordvej 10 ... 86 69 43 25

Ladekarl Anders J. tømrersvend Vesterled 82 ... 86 69 45 20
- Anette Ø. M. kontorass Vesterled 82 ... 86 69 45 20
- Jens O. J. tømrersvend Løgstørvej 40, St Torup ... 86 69 73 26
- Martha Bakken 7B, Ulbjerg ... 86 69 70 52
- Mette Løgstørvej 40, St Torup ...
- Sonja medhjælper Løgstørvej 40, St Torup ... 86 69 73 26

Laigaard Hans J. skibsfører Ågade 9, Ulbjerg ... 86 69 72 95
- Ursula H. F. Ågade 9, Ulbjerg ... 86 69 72 95

Lamik, Klotrupvej 10, Gørup ... 86 69 72 90

Landboforeningen Vesthimmerland, Fjelsøvej 75, Bygum, 9620 Aalestrup ... 98 64 12 76

Landbrugsrådgivning, Kærbyvej 28, Nr. Rind ... 86 69 60 30

Landlyst, Restaurant, Sundvej 37, Sundstrup ... 86 69 73 37

Landsbygraverforeningen Viborg-afdeling. Østergade 27, Jebjerg, 7870 Roslev ... 97 57 41 85

Landsforening for ufrivilligt barnløse - Viborg Amt. Lerpyttervej 16, 7700 Thisted ... 97 91 16 61

Landsforeningen Autisme - Lokalforeningen Viborg Amt. Gl. Aalborgvej 69, 8800 Viborg ... 86 61 35 77

Landsforeningen for Ufrivilligt Barnløse. Gribskovvej 2, 2100 København Ø ... 39 27 29 29

Landsforeningen LEV - Viborg Amtskreds. Møllekrogen 13, Dommerby, 7800 Skive ... 97 53 57 27

Landsforeningen til Bekæmpelse af Cystisk Fibrose. Hyrdebakken 246, 8800 Viborg ... 86 67 44 22

Landsforeningen til bekæmpelse af Dissemineret Sclerose - Vi, Faarupparken 19, 7900 Nykøbing M ... 97 72 38 96

Landsforeningen til støtte af sent udviklede - Lokalforening, Kløverstien 34, Birgittelyst, 8800 Viborg ... 86 63 86 65

Lange Bjarne M. Skårupvej 13, Klejtrup ... 98 54 67 10
- Elly Vandværksvej 5, Klejtrup ... 98 54 64 01
- Henrik M. Vandværksvej 5, Klejtrup ...
- Leif pens postbud Vandværksvej 5, Klejtrup ... 98 54 64 01
- Vivi M. fabrikarbske Skolegade 9 ... 86 69 18 41

Langholm Else M. cafet medhj Egevej 17 ... 86 69 45 74
- Ingrid I. Teglgårdvej 8, Hvolris ... 86 69 19 69
- Jesper Teglgårdvej 8, Hvolris ...
- Jørgen produkt chef Egevej 17 ... 86 69 45 74
- Knud handelsgartn Teglgårdvej 8, Hvolris ... 86 69 19 69

Lanng Henning Holger Sørensens Vej 10, Klejtrup ... 98 54 63 19

Larsen Agner S. R. grosserer Skovvej 34, Lynderup ... 86 69 62 67
- Anders Møllebækvej 20, Bjerregrav ...
- Anders J. gårdejer Tingvej 60, Tostrup ... 86 69 10 29
- Anna Lærkevej 2A ... 86 69 42 52
- Anna A. K. gårdejer Rosenstien 2 ... 86 69 43 94
- Anne L. K. Herredsvejen 109, Bjerregrav ... 86 69 14 82
- Arne murersvend Toftevænget 7 ... 86 69 16 47
- Benno K. salgschef Herredsvejen 109, Bjerregrav ... 86 69 14 82
- Bente butikselev Fjelsøvej 1, Skinderup ...
- Bente Skovvej 34, Lynderup ... 86 69 62 67
- Birgit Astrupvænget 35B ... 86 69 23 88
- Bjarne studerende Granvænget 12 ...
- Bo M. elektriker Hærupvej 39, Hærup ... 98 54 65 56
- Bodil M. Tingvej 60, Tostrup ... 86 69 10 29
- Børge I. Lærkevej 2A ... 86 69 42 52
- Casper B. Hørupvej 6, Hørup ...
- Christina B. Lundvej 25, Troestrup ...
- Christina B. Skovvej 8, Nørreris ... 86 69 61 49

Larsen Conni D. Skovgaardsvej 10, Ulbjerg ... 86 69 71 94
- Dorte K. pædagogmedhj Gl Ålborgvej 213, Troelstrup ... 98 64 81 93
- Elin Herredsvejen 20, Skringstrup ... 86 69 43 14
- Elin St Torupvej 4, St Torup ... 86 69 74 40
- Ellen Vestergade 9 ... 86 69 11 50
- Elna I. Lærkevej 3 ... 86 69 43 83
- Ernst K. gårdejer Herredsvejen 20, Skringstrup ... 86 69 43 14
- Eskild landpostbud Fyrrevænget 10 ... 86 69 47 46
- Gerda B. afspændingsp Hørupvej 6, Hørup ... 86 69 15 30
- Hans E. Mariendalvej 5, Hvolris ... 98 54 65 36
- Helga A. Herredsvejen 17, Skringstrup ... 86 69 47 32
- Henning kørelærer Vestergade 9 ... 86 69 11 50
- Jan V. medhjælper Hvilsomvej 4, Fristrup ... 98 54 60 84
- Jane Herredsvejen 80, Bjerregrav ... 86 69 21 46
- Jeannette K. kontorass Løgstørvej 19, Låstrup ... 86 69 60 15
- Jens H. landarbejder Søndergade 8G[1] ... 86 69 18 92
- Jens T. R. vognmand Skråhedevej 2, St Torup ... 86 69 70 25
- Jytte M. syerske Skravad Møllevej 13, Roum ... 86 69 18 58
- Jørgen Ejstrupvej 2B[1 3] ... 86 69 40 58
- Karl F. arbejdsmand Søparken 13, Klejtrup ... 98 54 68 32
- Kirsten kontorass Møllebækvej 20, Bjerregrav ...
- Lars E. tømrersvend Hobrovej 31, Roum ... 86 69 20 95
- Lars S. dyrepasser Hærupvej 10, Hærup ... 98 54 60 19
- Laura P. sygepl ske Vievej 2, Låstrup ... 86 69 46 83
- Lise E. stud mag Kærvej 22 ... 86 69 46 19
- Lissi pædagog Ugelrisvej 26B, Skringstrup ... 86 69 47 12
- Lone H. Tingvej 55, Tostrup ... 86 69 12 47
- Mads E. Industriparken 5 ...
- Marian S. servitrice Grøndalsvej 14, Ulbjerg ... 86 69 72 80
- Marie Rugvænget 3 ... 86 69 13 74
- Marie B. lærer Toftevænget 7 ... 86 69 16 47
- Mette L. Herredsvejen 97, Bjerregrav ... 86 69 16 54
- Morten E. Kærvej 22 ...
- Ole elektriker Tingvej 60, Tostrup ...
- Ole Broholmvej 1, Roum ...
- Ole W. overlærer Kærbyvej 28, Nr Rind ... 86 69 62 45
- Per speditør Ugelrisvej 26B, Skringstrup ... 86 69 47 12
- Per Fjordvænget 29 ... 86 69 41 32
- Peter Lundvej 25, Troestrup ...
- Peter S. el-tekniker Vestergade 16 ... 86 69 19 88
- Pia L. ekspedient Nybovænget 37 ... 86 69 21 86
- Signe nattevagt Fyrrevænget 10 ... 86 69 47 46
- Sigurd husmand Rugvænget 3 ... 86 69 13 74
- Søren P. installatør Astrupvænget 35B ... 86 69 23 88
- Thomas M. Skårupvej 68, Skårup ...
- Torben Løgstørvej 19, Låstrup ...
- Tove P. medhjælper Elmevej 22 ...
- Verner adjunkt Kærvej 22 ... 86 69 46 19
- Verner H. Herredsvejen 17, Skringstrup ... 86 69 47 32
- Viggo N. dyrlæge Hørupvej 6, Hørup ... 86 69 15 30
- Ødil S. V. gårdejer Møllebækvej 20, Bjerregrav ... 86 69 14 88

Lassen Anna J. Vestergade 5F ... 86 69 17 73
- Birthe butikselev Mågevej 12, Ulbjerg ... 86 69 70 88
- Conny Herredsvejen 95, Bjerregrav ... 86 69 19 72
- Kurt elektriker Mågevej 12, Ulbjerg ... 86 69 70 88
- Verner C. automek Borgergade 10B, Ulbjerg ... 86 69 72 61
- Villy C. specialarb Borgergade 10A, Ulbjerg ... 86 69 74 17
- Aage K. elektriker Herredsvejen 95, Bjerregrav ... 86 69 19 72

Laugesen Per specialarb Egevej 42 ... 86 69 46 20

Lauridsen Anna lærer Fjordvænget 3 ... 86 69 43 04
- Anna K. Søndergade 17 ... 86 69 16 59
- Birgit forr indeh Hovedgaden 76 ... 86 69 42 11
- Børge fabrikant Hovedgaden 76 ... 86 69 42 11
- Elly M. Nørremarkvej 7, Nr Rind ... 86 69 60 70
- Frede H. direktør Hørup Møllevej 9, Hørup ... 86 69 14 24
- Hanne overlærer Hovedgaden 32D ... 86 69 42 85
- Ida S. kommuneass Ahornvej 38 ... 86 69 14 57
- Mogens tekn tegner Bøgevej 12 ... 86 69 13 14
- Niels K. H. arbejdsmand Birkevej 10 ... 86 69 17 87
- Ole Nordentoften 49 ...
- Pia K. Horshøjvej 3, Hejring ... 98 54 63 60
- Ruth L. Birkevej 10 ... 86 69 17 87
- Søren K. studerende Horshøjvej 3, Hejring ... 98 54 63 60
- Tage chauffør Søndergade 17 ... 86 69 16 59

Lauritsen Birgit cand mag Midtvej 1, Klejtrup ... 98 54 61 12
- Kjeld H. konsulent Herredsvejen 26, Skringstrup ... 86 69 51 06
- Kristen gårdejer Skovgaardsvej 16, Ulbjerg ... 86 69 70 69
- Lars Skovgaardsvej 16, Ulbjerg ...
- Lene Herredsvejen 26, Skringstrup ... 86 69 51 06
- Lone Grøndalsvej 3, Ulbjerg ... 86 69 74 33
- Maren Borgergade 24, Ulbjerg ...
- Rita Skovgaardsvej 16, Ulbjerg ... 86 69 70 69

Lauritzen Hanne C. Viborgvej 26[1], Klejtrup ... 98 54 61 43
- Laurits P. mekaniker Viborgvej 26[1], Klejtrup ... 98 54 61 43

Laursen Anna Kløvervej 4 ...
- Anna L. Herredsvejen 67, Hørup ...
- Anne M. Kærbyvej 10, Nr Rind ...
- Brian Skårupvej 72, Roum ...
- Edith M. sygepl ske Ådalsvej 3 ... 86 69 43 43
- Egon arkitekt Ådalsvej 3 ... 86 69 43 43
- Gerda M. syerske Søndergade 8B[St] ... 86 69 14 67
- Hanne kontorass Åbrinken 11 ... 86 69 45 26
- Hanne Nordentoften 95 ... 86 69 49 47
- Hans L. købmand Østergade 8 ... 86 69 11 71
- Henrik R. Fristrup Nørremark 3, Fristrup ... 98 54 62 68
- Jan fabrikant Åbrinken 11 ... 86 69 45 26
- Jesper S. Ådalsvej 3 ...
- John L. chauffør Tjørnevej 84 ... 86 69 49 42
- Jytte Skårupvej 72, Roum ... 98 54 62 40
- Karen Østergade 8 ... 86 69 11 71
- Kim politiass Herredsvejen 65, Hørup ... 86 69 23 30
- Knud møbelpolstr Valmuevej 22 ...
- Lilly Tingvej 20, Ulbjerg ... 86 69 70 10
- Martin gårdejer Skårupvej 72, Roum ... 98 54 62 40
- Michael S. skoleelev Nordentoften 95 ... 86 69 49 47
- Per Kærbyvej 10, Nr Rind ...
- Pernille A. kontorass Tjørnevej 84 ... 86 69 49 42
- Svend Aa. tømrermester Tingvej 20, Ulbjerg ... 86 69 70 10

Lausen Henrik Sundstrupvej 2C[1 0002], Ulbjerg ...

Find foreningen på Mostrup's Gule Sider

SKALS TAXI OG TURIST 86 69 40 86

Lausten Charles chauffør Herredsvejen 128, Bjerregrav
- Olga S. specialarb Egevej 12 ... 86 69 47 41
- Rene Tværgade 8 ... 86 69 20 04
- Rita hjemmehjælp Herredsvejen 128, Bjerregrav
- Susan Astrupvænget 1B

Laustsen Allan Nørremarkvej 13, Nr Rind ... 86 69 61 74
- Anna H. Ahornvej 2A ... 86 69 21 79
- Anna M. Løgstørvej 8, Låstrup ... 86 69 61 11
- Arne Ørrisvej 6, Ørris
- Asta A. Gl Fjordvej 2 ... 86 69 44 15
- Astrid E. Nybovænget 34 ... 86 69 11 17
- Birthe sygehjælper Fuglevænget 39, Klejtrup ... 98 54 67 56
- Eris medhjælper Gl Ålborgvej 47, Bjerregrav ... 86 69 14 02
- Ester Tingvej 16, Ulbjerg ... 86 69 70 26
- Gertrud K. Bakkevænget 19, Klejtrup ... 98 54 66 54
- Helle Nybovænget 16
- Henning mekanikersv Vesterled 70 ... 86 69 44 24
- Henriette B. specialarb Vesterled 70 ... 86 69 44 24
- Herdis gårdejer Ahornvej 34A ... 86 69 13 27
- Ingrid J. Sognevej 14, Hersom ... 86 54 63 70
- Jette B. børneh pædag Nybovænget 16 ... 86 69 13 13
- Kirsten F. bogholder Engholmvej 2, Gørup ... 86 69 70 83
- Kristian husmand Skovvej 50, Lynderup ... 86 69 60 94
- Lauritz salgsinsp Nybovænget 16 ... 86 69 13 13
- Laust automek Engholmvej 2, Gørup ... 86 69 70 83
- Laust P. gårdejer Sognevej 14, Hersom ... 86 54 63 70
- Martha Skovvej 50, Lynderup ... 86 69 60 94
- Minna V. B. gårdejer Søndergade 8D[1] ... 86 69 15 87
- Niels gårdejer Tingvej 16, Ulbjerg ... 86 69 70 26
- Niels J. Toftevænget 8 ... 86 69 14 31
- Niels M. husmand Løgstørvej 8, Låstrup ... 86 69 61 11
- Per specialarb Klotrupvej 6, Gørup ... 86 69 73 36
- Pernille B. Kærvej 3[1 1v] ... 86 69 48 64
- Tina Jernbanegade 2A[1]
- Tove R. Gl Ålborgvej 47, Bjerregrav ... 86 69 14 02

Lauth Arly K. specialarb Kildedalsvej 14 ... 86 69 46 95
- Karen E. fabrikarb Kildedalsvej 14 ... 86 69 46 95

Lautrup Svend J. P. murersvend Herredsvejen 15, Skringstrup ... 86 69 51 97

Léasy ... 80 60 90 80

Leegaard Allis elev Havrevænget 4 ... 86 69 10 70
- Tom U. Havrevænget 4 ... 86 69 10 70

Lefevre Steen L. bygn konstr Mariendalvej 16A, Hersom ... 98 54 64 74
- Tulle G. L. besk vejled Mariendalvej 16A, Hersom ... 98 54 64 74

Leth Ardes M. kok Fasanvej 1, Ulbjerg
- Dagny Bakken 6A, Ulbjerg ... 86 69 72 06
- Ella Roumvej 4, Roum ... 86 69 20 43
- Jan Lyngvej 7, Skringstrup
- Jes Præstevej 11, Nr Rind ... 86 69 61 71
- Johannes A. murer Lyngvej 7, Skringstrup ... 86 69 42 99
- Karl E. J. el install Herredsvejen 47, Skringstrup ... 86 69 17 23
- Marianne J. Fyrrevænget 11 ... 86 69 50 63
- Petra K. konsulent Lyngvej 7, Skringstrup ... 86 69 42 99
- Rita S. dagplejer Toftevej 6
- Susanne M. Vinkelvej 2
- Sussi Præstevej 11, Nr Rind ... 86 69 61 71
- Tonni Toftevej 6
- Tove Herredsvejen 47, Skringstrup ... 86 69 17 23

Leths Udlejning, Petra, Lyngvej 7, Skringstrup ... 86 69 42 99

Lette kollektiv boliger, Skolegade 20
Liberalt Oplysnings Forbund, LOF, Ejstrupvej 39 ... 86 69 43 91
Lika New Line, Viborgvej 51, Klejtrup ... 98 54 68 00

Lillethorup Karen M. Skårupvej 9A, Klejtrup

Lindegaard Bente T. reng ass Fjordvænget 19 ... 86 69 51 10
- Hans E. tandlæge Nordskoven 5, Bjerregrav

Lindekilde Rasmus E. Hovedgaden 5
- Susanne lærer Hovedgaden 5

Lindeløf Roseanna M. C. Vievej 24, Låstrup

Lindemann Vera E. Skårupvej 9A[1], Klejtrup ... 98 54 68 27

Linder Anna J. Herredsvejen 100, Bjerregrav ... 86 69 20 06
- Anne Ejstrupvej 54 ... 86 69 50 73
- Kai major Naundrupvej 20, Roum Bæk ... 86 69 14 05
- Kirsten Naundrupvej 20, Roum Bæk ... 86 69 14 05
- Tue Naundrupvej 20, Roum Bæk

Lindgård Hans K. murersvend Vinkelvej 6 ... 86 69 45 79
- Vivian D. kontorass Vinkelvej 6 ... 86 69 45 79

Lindhardsen Inge V. kontorass Vejlebakken 16, Låstrup ... 86 69 49 73
- Thøger V. major Vejlebakken 16, Låstrup ... 86 69 49 73

Lindholm Lise vognmand Skråhedevej 2, St Torup ... 86 69 70 25

Lindholt Florence Østergårdvej 4, Hejring ... 98 54 82 02

Lisberg Annalise Strandvejen 13, Sundstrup ... 86 69 71 20
- Finn elektriker Strandvejen 13, Sundstrup ... 86 69 71 20

Livslinien ... 70 20 12 01
LOF, Skravad Møllevej 3, Møldrupgårde ... 86 69 21 96
Lokal Brugsen Låstrup, Låstrupvej 13, Låstrup ... 86 69 40 79
Lokalforeningen for Kræftens Bekæmpelse, Toftevænget 7 ... 86 69 16 47
Lokalhistorisk Forening for Ulbjerg og Lynderup sogne, Skovvej 36, Lynderup ... 86 69 61 83

Lorenzen Bent arbejdsmand Møllevej 29
- Kirsten A. Møllevej 29

Louwsma Hendrik Løgstørvej 10, Låstrup ... 86 69 62 28

Luftmeldedistrikt Viborg. Sønder Alle 32 - 34, 8800 Viborg ... 86 62 03 77

Luke Hanne B. Vesterled 78 ... 86 69 45 94
- John C. salgschef Vesterled 78 ... 86 69 45 94
- Thomas C. Vesterled 78

Lund, A/S I. P. Hovedgaden 25 ... 86 69 43 22

Se vor annonce i næste spalte

Super 1
Et godt sted at handle









Kolonial
Vin
Frugt-Grønt
Blomster



A/S I. P. LUND
Hovedgaden 25
Skals
Tlf. 86 69 43 22

Lund Elin pædagog Granvænget 12 ... 86 69 46 93
- Ester specialarb Vestergade 11 ... 86 69 16 26
- Flemming postarbejder Vejlebakken 15, Låstrup ... 86 69 42 59
- Henrik tømrersvend Møllevej 14 ... 86 69 45 15
- Henrik Egevej 20 ... 86 69 50 03
- Ib T. salgschauff Vesterled 68 ... 86 69 49 79
- Johan skoleelev Ahornvej 40 ... 86 69 15 02
- Jørgen købmand Vesterled 21 ... 86 69 40 21
- Kamma K. Vesterled 21 ... 86 69 40 21
- Karen Roumvej 2, Roum ... 86 69 14 54
- Karina L. Vejlebakken 15, Låstrup ... 86 69 42 59
- Karl specialarb Vestergade 11 ... 86 69 16 26
- Knud direktør Vesterled 9 ... 86 69 41 16
- Laura M. Vesterled 9 ... 86 69 41 16
- Marie D. lærer Skolegade 18 ... 86 69 11 98
- Martin S. S. Roumvej 2, Roum ... 86 69 14 54
- Mette M. K. hjemmehjælp Præstevej 27, Nr Rind ... 86 69 60 17
- Peter V. murer Præstevej 27, Nr Rind ... 86 69 60 17
- Sander skoleinsp Skolegade 18 ... 86 69 11 98

Lunddorph Christina B. Langmosevej 6, Bjerregrav
- Johnni tømrersvend Langmosevej 6, Bjerregrav

Lundtofte Jens telefonmont Udsigten 2, Klejtrup ... 87 76 77 00

Lungeforeningen Boserup Minde Nordvest jysk afdeling. Ingstrup Møllevej 23, Ingstrup, 8830 Tjele ... 86 65 14 29

Lybæk Jette T. Lærkevej 7 ... 86 69 42 64
- Lene T. syerske Tjørnevej 13 ... 86 69 47 60
- Peter N. vognmand Hovedgaden 7 ... 86 69 40 86
- Solveig syerske Hovedgaden 7 ... 86 69 40 86
- Søren T. Mågevej 9, Ulbjerg ... 86 69 72 17

Lykkegaard Else B. Kirkebakken 8, Klejtrup ... 98 54 62 64
- Henry K. overlærer Kirkebakken 8, Klejtrup ... 98 54 62 64

Lynderup Børge C. tekstilarb Fyrrevænget 9
Lynderup kirke, Skovvej, Nørreris
- Signe Fyrrevænget 9

Lynderup Sogns Menighedsråd Sundagergård, Skovvej 3, Nr. Rind ... 86 69 60 33
Lynderup Vandværk An/S, Lynderupvej 13, Lynderup ... 86 69 62 27
Lyngbakken, Kastanievej 8, Klejtrup ... 98 54 68 78

Lynggård Karna V. Ahornvej 21 ... 86 69 23 37

Lynggaard Kim Ahornvej 21 ... 86 69 23 37

Lyngsø Carsten gårdejer Nørremarkvej 17, Nr Rind ... 86 69 60 11
- Casper Nordskoven 9, Bjerregrav ... 86 69 17 39
- Esther G. Nørremarkvej 17, Nr Rind ... 86 69 60 11
- Inge sygehjælper Nordskoven 9, Bjerregrav ... 86 69 17 39
- Jannie Nørremarkvej 13, Nr Rind ... 86 69 61 74

Lyngsø Torben tømrermester Nordskoven 9, Bjerregrav ... 86 69 17 39

Lyngsøe Ejvind B. smed Vejlebakken 11, Låstrup ... 86 69 46 54
- Jytta Vejlebakken 11, Låstrup ... 86 69 46 54
- Vibeke M. pakkeriarbej Kærbyvej 18, Nr Rind ... 86 69 60 36

Lægevagten
86 60 27 77
Se Mostrup's Gule Sider: Læger, praktiserende

Løgstrup Annette ekspeditrice Sundvej 43, Sundstrup

Løkken Lis ekspedient Kirketoften 13, Bjerregrav ... 86 69 18 76

Låstrup Forsamlingshus, Låstrupvej 47, Låstrup ... 86 69 49 70
Låstrup kirke, Låstrupvej, Låstrup
Låstrup-Nr. Rind Vandværk I/S, Vejlebakken 17, Låstrup ... 86 69 44 94
Låstrup og Skals sogne, Låstrupvej 48, Låstrup ... 86 69 40 37

Låstrup Savværk og Maskinsnedkeri, Låstrupvej 22, Låstrup ... 86 69 41 20

Laastrup-Skals Jagtforening, Fyrrevænget 8 ... 86 69 45 99
Laastrup-Skals Pensionistforening, Skringstrupvej 12 ... 86 69 50 59
Låstrup Sogns menighedsråd, Låstrupvej 23 A, Låstrup ... 86 69 46 98
Låstrup udleveringssted, Låstrupvej 13, Låstrup ... 86 69 40 79

M MØD DEM I MOSTRUP'S

Mc Cormack Doris J. G. servitrice Kærvej 3[St. Th]

Madsen Aksel V. M. husmand Engvej 13[St Th] ... 86 69 46 61
- Anette H. kontorass Vesterled 45
- Anna K. V. Nørregade 5A[St] ... 86 69 16 39
- Anna K. Ejstrupvej 4 ... 86 69 40 31
- Anna K. T. Møllebækvej 7, Bjerregrav ... 86 69 14 65
- Anna M. Skivevej 59, Hejring ... 98 54 62 81
- Anne H. Skinderupvej 12, Ll Torup
- Annette J. Hørupvej 12, Hørup
- Asta Overhærupvej 2, Hærup ... 98 54 66 90
- Bent Engvej 3E
- Bente G. overlæge Kærvej 24 ... 86 69 43 76
- Bente K. Boruphedevej 9, Borup ... 86 69 46 30
- Birgit H. Kirkevænget 6, Bjerregrav ... 86 69 19 17
- Birte E. Skivevej 10, Ugelris
- Birthe S. bagerlærling Nyvej 4
- Bjarne K. blikkens! Tværvej 2[1] ... 86 69 45 19
- Bjarne R. Spanggårdvej 2B, Spanggård ... 86 69 10 93
- Brian Skårupvej 43, Klejtrup ... 98 54 62 20
- Charlotte U. spareks ass Fjordvænget 8 ... 86 69 46 40
- Christian G. arkitekt Fjordvænget 10 ... 86 69 44 60
- Dorthe A. klinikass Langmosevej 15, Bjerregrav ... 86 69 14 49
- Dorthea M. Ugelrisvej 18A, Skringstrup ... 86 69 51 01
- Edel M. R. omsorgsmedhj Vesterled 11 ... 86 69 51 60
- Edith O. graver/kirke Ågade 19, Ulbjerg ... 86 69 70 24
- Ejner J. vejarbejder Hørupvej 12, Hørup ... 86 69 17 12
- Ella H. Skinderupvej 12, Ll Torup ... 86 69 70 60
- Ellen Viborgvej 6, Klejtrup ... 98 54 60 11
- Ellen Hørupvej 12, Hørup ... 86 69 17 12
- Elsa Engvej 3D
- Else-Marie fabrikarb Fyrrevænget 1 ... 86 69 47 04
- Erik K. Grøndalsvej 20[St], Ulbjerg ... 86 69 75 10
- Espen U. vvs install Ugelrisvej 18B, Skringstrup ... 86 69 47 87
- Esther Birkevej 1 ... 86 69 16 79
- Flemming M. kommuneass Fuglevænget 44, Klejtrup ... 98 54 66 91
- Flemming M. Overhærupvej 2, Hærup
- Flemming U. smedemester Ugelrisvej 5, Skringstrup ... 86 69 45 60
- Gerda A. M. Hovedgaden 65 ... 86 69 40 69
- Gert J. Roumvej 3, Roum ... 86 69 20 18
- Gudrun kontorass Fjordvænget 10 ... 86 69 44 60
- Hanne E. T. taxavognmand Østergade 5 ... 86 69 15 44
- Hanne F. U. Ugelrisvej 5, Skringstrup
- Hans C. specialarb Overhærupvej 2, Hærup ... 98 54 66 90
- Hans C. A. redder Østergade 5 ... 86 69 15 44
- Henning V. Låstrupvej 40, Låstrup ... 86 69 40 36
- Herluf B. arbejdsmand Møllebækvej 7, Bjerregrav ... 86 69 14 65
- Inga bankass Skovvej 1, Sundstrup ... 86 69 73 45
- Inga I. Hvilsommevej 5, Hejring ... 98 54 60 87
- Inger Grønnegade 6 ... 86 69 11 37
- Inger M. M. bankass Ugelrisvej 5, Skringstrup ... 86 69 45 60
- Ivan M. chauffør Nørregade 5E ... 86 69 20 57
- Jan T. chauffør Fyrrevænget 1 ... 86 69 47 04
- Jane frisør Kærvej 18 ... 86 69 47 70
- Jeanette N. Trangbækvej 2J
- Jens Aa. tømrer Skovvej 56, Lynderup ... 86 69 61 32
- Jensine Brovej 6A, Klejtrup ... 98 54 63 66
- Jesper G. Fjordvænget 10 ... 86 69 44 60
- Jytte S. Spanggårdvej 2B, Spanggård ... 86 69 10 93
- Jørgen M. Dalvej 1, Roum
- Jørgen U. chauffør Skovvej 1, Sundstrup ... 86 69 73 45
- Jørgen V. gårdejer Hovedgaden 65 ... 86 69 40 69
- Karen E. A. klinikmedhj Anemonevej 13
- Karen I. Viborgvej 23, Klejtrup
- Karen K. Nørregade 1K ... 86 69 17 47

nærliggende navne og numre... MØD DEM I MOSTRUP'S

Madsen Karen M. sygemedhj Bakken 9B, Ulbjerg ... 86 69 73 20
- Karen M. Østergade 21 ... 86 69 14 43
- Karen U. hjemmehjælp Skovvej 56, Lynderup ... 86 69 61 32
- Karl J. M. vejmand Østergade 21 ... 86 69 14 43
- Karl J. gårdejer Skinderupvej 12, Ll Torup ... 86 69 70 60
- Katrine M. Fuglevænget 44, Klejtrup ...
- Kenneth B. Tværgade 10A[1] ... 86 69 13 73
- Kim Herredsvejen 187[1], Troestrup ...
- Kirsten M. Hobrovej 34, Roum ...
- Kjeld M. specialarb Tjørnevej 13 ... 86 69 47 60
- Knud E. gårdejer Dalvej 1, Roum ... 86 69 12 52
- Kurt B. maskinfører Vesterled 50 ... 86 69 47 03
- Lars B. skoleelev Søndergade 12[5i Th] ...
- Leif W. kontorass Engvej 5 ... 86 69 42 01
- Lisbeth S. Søparken 33B, Klejtrup ... 98 54 72 76
- Lise-Lotte bankass Fuglevænget 44, Klejtrup ... 98 54 66 91
- Lissy S. husassistent Engvej 3E ... 86 69 49 91
- Marna besk medhj Dalvej 1, Roum ... 86 69 12 52
- Michael U. Ugelrisvej 16, Skringstrup ...
- Niels E. ingeniør Skivevej 59, Hejring ... 98 54 62 81
- Niels K. organist Ågade 19, Ulbjerg ... 86 69 70 24
- Ole chauffør Viborgvej 6, Klejtrup ... 98 54 60 11
- Ole N. Vesterled 45 ...
- Per G. murer Kærvej 18 ... 86 69 47 70
Madsen, Peter, Søndergade 36 ... 86 69 16 84
- Peter mekaniker Søndergade 36 ... 86 69 16 84
- Peter Søndergade 11B ... 86 69 14 91
- Peter M. Østergade 21 ... 86 69 14 43
- Poul E. fotograf Langmosevej 15, Bjerregrav ... 86 69 14 49
- Poul J. Aa. murersvend Sundvej 62[5i], Sundstrup ... 86 69 71 89
- Preben fotograf Vesterled 11 ... 86 69 51 60
- Preben Kirkevænget 6, Bjerregrav ... 86 69 19 17
- Preben M. chauffør Nørregade 1M ...
- Rasmus Drosselvej 1 ...
- Rasmus G. Kærvej 24 ...
- Rene' S. Tjørnevej 6 ... 86 69 50 23
- Ronald maskinfører Lyngbakken 14, Klejtrup ... 98 54 66 33
- Susanne L. husassistent Vesterled 50 ... 86 69 47 03
- Sven pædagog Drosselvej 1 ... 86 69 49 41
- Svend gartneriejer Nederhedevej 13, Nederhede ... 86 69 43 95
- Svend Aa. vejformand Birkevej 24 ... 86 69 13 15
- Svend Aa. Aa. gårdejer Hvilsomvej 5, Hejring ... 98 54 60 87
- Søren Fjelsøvej 1, Skinderup ... 86 69 21 54
- Tina F. Ugelrisvej 16, Skringstrup ...
- Tony B. Vestergade 28 ...
- Torald mekanikermst Herredsvejen 187[1], Troestrup ... 98 54 66 02
- Torben M. Herredsvejen 166, Troestrup ... 98 54 63 75
- Tove lærer Birkevej 24 ... 86 69 13 15
- Tove B. fabrikarbske Mariendalvej 14, Hersom
- Ulla Nederhedevej 13, Nederhede ... 86 69 43 95
- Vagn B. medhjælper Møllebækvej 7, Bjerregrav ... 86 69 14 65

Malling Esther sygehjælper Borgergade 22, Ulbjerg ... 86 69 70 95
Mandeklubben i Skringstrup, Nørdamvej 33, Nørdam ... 86 69 15 06

Marcussen Claus R. B. tjener Toftevænget 10 ... 86 69 19 82
- Else reng ass Kærbyvej 2, Låstrup ... 86 69 48 12
- Lone A. kontorass Toftevænget 10 ... 86 69 19 82
- Møller T. husmand Fasanvej 10, Ulbjerg ... 86 69 70 68
- Nielsine A. Fasanvej 10, Ulbjerg ... 86 69 70 68

Marineforeningen, Viborg afd. Ahornvej 6 A ... 86 62 01 52

Mark Vagn P. Ådalsvej 9 ... 86 69 41 82

Markussen Karen Skovgaardsvej 1C, Ulbjerg ... 86 69 72 87

Martin Hanne-Grethe kontorass Kildedalsvej 10 ... 86 69 43 12
- Laurits J. P. redaktør Kildedalsvej 10 ... 86 69 43 12

Martinsen Ingrid lektor Fuglevænget 50, Klejtrup ... 98 54 66 62

Martinussen Birgit overass Vesterled 62 ... 86 69 47 64
- Erling B. tømrersvend Vesterled 62 ... 86 69 47 64
- Frits B. svejser Stadionvej 2[1], Ulbjerg ... 86 69 71 00
- Hella S. sygehjælper Stadionvej 2[1], Ulbjerg ... 86 69 71 00
- Lasse B. Stadionvej 2[1], Ulbjerg ... 86 69 71 00

Matas, Vestergade 7, 9620 Aalestrup ... 98 64 12 36

Materielgården, Hestehøjvej 7, Bjerregrav ... 86 69 14 81
Materielgården, Industriparken 13 ... 86 69 45 21

Mathiasen Brita kontorass Skinderupvej 8, Ll Torup ... 86 69 73 96
- Kurt A. cafet indeh Skinderupvej 8, Ll Torup ... 86 69 73 96

Mathiassen Jan H. isolatør Kærbyvej 6, Låstrup ... 86 69 50 76
- Niels J. mekanikersv Håndværkervej 6, Ulbjerg ... 86 69 73 06
- Ragna B. sygemedhj Kærbyvej 6, Låstrup ... 86 69 50 76

Meincke Jan W. ekspedient Tingvej 57, Tostrup ...

Meilstrup Helga H. Skårupvej 9A, Klejtrup ... 98 54 61 62

Meldgaard Anne B. korresp Skinderupvej 5, Gørup ... 86 69 74 43

Merko Møldrup, Søndergade 2 ... 86 69 10 05

Merrild Lene plisségrerske Vievej 4G, Låstrup ...

Metz Anna M. plejemoder Tingvej 44, Ulbjerg ...

Michaelsen Esther ekspeditrice Hovedvejen 8, Bjerregrav ...
- Michael Hovedvejen 8, Bjerregrav ...
- Ninna fabrikarbske Fasanvej 9, Ulbjerg ... 86 69 70 50

Midtjysk Rytteri- og Dragonforening, Viborg, Jelshøjvej 5, 8831 Løgstrup ... 86 64 27 87

Mikkelsen Angelina J. Nørdamvej 30, Nørdam.
- Arne lagereksp Kærbyvej 40, Nr Rind ... 86 69 61 79
- Arne husmand Viborgvej 20F, Klejtrup ... 98 54 63 10
- Arne E. husmand Fasanvej 7, Ulbjerg ... 86 69 70 01
- Bent M. kontorass Tolstrupvej 1, Tolstrup ... 86 69 73 27
- Betty K. Nørregade 1H ... 86 69 10 58
- Conny kantineleder Nordentoften 71 ... 86 69 51 57
- Dagmar M. Vesterled 86 ... 86 69 40 97

Mikkelsen Elsa R. lærer Kærvej 11B ... 86 69 50 09
Mikkelsen, Gerda, Egevej 32 B ... 86 69 42 37
- Gerda servitrice Sundvej 59, Nr Rind ...
- Grethe assistent Klotrupvej 10, Gørup ... 86 69 72 90
- Hanne M. butikselev Søvej 42, Fristrup ...
- Helle M. Hovedgaden 39A[5i] ...
- Henning uddeler Låstrupvej 13, Låstrup ... 86 69 40 79
- Henning M. chauffør Nederhedevej 8, Nederhede ... 86 69 44 32
- Inge ekspedient Kærbyvej 40, Nr Rind ... 86 69 61 79
- Inger K. medhjælper Ejstrupvej 11 ...
- Jane Skalmavej 2B ... 86 69 49 25
- Jens H. tekniker Nordentoften 71 ... 86 69 51 57
- Jens H. L. murermester Vesterled 86 ... 86 69 40 97
- Jens L. A. Jasminvej 3 ...
- Jens T. specialarb Klotrupvej 10, Gørup ... 86 69 72 90
- Johanne M. Viborgvej 20F, Klejtrup ... 98 54 63 10
- Karen Fasanvej 7, Ulbjerg ... 86 69 70 01
- Karen M. Langmosevej 5, Bjerregrav ...
- Kristian V. maskinsnedk Solhøjvej 7, Klejtrup ... 98 54 65 39
- Kristine P. D. klinikass Fjordvænget 1 ...
- Kurt R. Kærvej 11B ... 86 69 50 09

Mikkelsen, Niels H. S. Lægekonsultation, Nørregade 2 ... 86 69 18 33
- Niels H. S. læge Nørregade 6 ... 86 69 18 33
- Nina Tolstrupvej 1, Tolstrup ... 86 69 73 27
- Ole telefonarb Vesterled 38 ... 86 69 50 60
- Ove P. Ejstrupvej 11 ...
- Poula E. S. Solhøjvej 7, Klejtrup ... 98 54 65 39
- Rene O. Ejstrupvej 2B[2] ... 86 69 48 08
- Thomas Kærbyvej 40, Nr Rind ...
- Ulla fabrikarbske Låstrupvej 13, Låstrup ... 86 69 40 79

Miljø- og levnedsmiddelkontrollen I/S. Klostermarken 10, 8800 Viborg ... 86 67 14 77

Millward Eva A. M. Tværvej 5 ...
- Stephen L. Tværvej 5 ...

Mindorf Anni J. Vesterled 66 ... 86 69 45 28
- Michael G. specialarb Vesterled 66 ... 86 69 45 28

Moesby Lars J. specialarb Engvej 6 ... 86 69 48 54
- Lene B. Nybovænget 13 ... 86 69 17 50
- Lis M. B. syerske Engvej 6 ... 86 69 48 54

Moeslund Jørgen H. J. konstabel Herredsvejen 69, Bjerregrav ... 86 69 10 79

Mogensen Adolf Skovgaardsvej 1A, Ulbjerg ... 86 69 71 24
- Anna E. Låstrupvej 51, Låstrup ... 86 69 45 63
- Anna G. Ejstrupvej 9 ... 86 69 41 68
- Anna-Lise Halesøvej 12, Roum ... 98 54 65 30
- Anna P. Trangbækvej 2L ... 86 69 42 92
- Bent plantesk gar Søndervej 2, Nr Rind ... 86 69 61 34
- Birgit S. skoleelev Vestergade 4 ... 86 69 20 53
- Børge medhjælper Låstrupvej 51, Låstrup ... 86 69 45 63
- Egon Ugelrisvej 14, Skringstrup ... 86 69 46 64
- Ejnar murer Nørremarkvej 7, Nr Rind ...
- Elise M. Ugelrisvej 14, Skringstrup ... 86 69 46 64
- Eva salgssekr Lærkevej 8 ... 86 69 40 67

Mogensen, Flemming, Vestergade 4 ... 86 69 20 53
- Flemming E. Vestergade 4 ... 86 69 20 53
- Frida Kærbyvej 22, Nr Rind ... 86 69 61 78
- Gunnar husmand Kærbyvej 22, Nr Rind ... 86 69 61 78
- Herdis Låstrupvej 14, Låstrup ... 86 69 44 59
- Ib tjener Halesøvej 12, Roum ... 98 54 65 30
- Inga E. sygehjælper Søndergade 31 ... 86 69 18 18
- Ivan inst leder Lærkevej 8 ... 86 69 40 67
- Jens Vesterled 44 ... 86 69 48 23
- Jens C. træind arb Fyrrevænget 9 ... 86 69 44 19
- Jonnie E. kontorass Hørupvej 5, Hørup ... 86 69 19 01
- Kent Jernbanegade 8[5i] ... 86 69 10 88
- Kirstine kontorass Kærbyvej 11, Nr Rind ... 86 69 62 62
- Kristen arbejdsmand Søndergade 31 ... 86 69 18 18
- Kristian medhjælper Ejstrupvej 9 ... 86 69 41 68
- Kristine Vesterled 44 ... 86 69 48 23
- Laila E. klinikelev Nybovænget 18 ...
- Lars Hovedgaden 23[1 Th] ... 86 69 43 08
- Lene H. Toftevej 11 ... 86 69 45 91
- Lone kommuneass Låstrupvej 45, Låstrup ... 86 69 46 73
- Marie Bøgevej 10 ... 86 69 15 07
- Mogens E. Søndergade 31 ...
- Mogens K. Nørdamvej 7, Tostrup ... 86 69 14 63
- Mona J. J. Bakkevænget 4, Klejtrup ... 98 54 64 06
- Nielsine K. Anemonevej 9 ... 86 69 13 50
- Olav husmand Ugelrisvej 14, Skringstrup ... 86 69 46 64
- Otto E. husmand Halesøvej 12, Roum ... 98 54 65 30
- Susanne H. Søndervej 2, Nr Rind ... 86 69 61 34
- Svend E. T. murersvend Låstrupvej 45, Låstrup ... 86 69 46 73
- Svend Aa. gårdejer Bakkevænget 4, Klejtrup ... 98 54 64 06
- Søren E. bygningsarb Hørupvej 5, Hørup ... 86 69 19 01

Monberg Gerda Skolegade 20 ... 86 69 11 85
- Lars P. Ahornvej 70 ... 86 69 20 20
- Vagn P. direktør Skolegade 20 ... 86 69 11 85

Mortensen Alice Ugelrisvej 3, Skringstrup ... 86 69 50 80
- Allan Møllevej 26 ...
- Allan J. læge Viborgvej 18, Klejtrup ... 98 54 64 11

Mortensen, Allan Julsgaard, Lægekonsultation, Viborgvej 18, Klejtrup ... 98 54 64 11
- Andreas K. B. husmand Søvej 17, Klejtrup ... 98 54 61 37
- Anton murerarbmd Lundvej 1, Roum ... 86 69 14 20
- Bente skoleelev Møllevej 11 ... 86 69 41 19
- Bjarne K. salgskons Granvænget 11 ... 86 69 48 16
- Bodil Lundvej 1, Roum ... 86 69 14 20
- Dorte G. dagplejer Vestervænget 8 ... 86 69 46 18
- Erling chauffør Kærbyvej 46, Nr Rind ... 86 69 61 09
- Ester Nederhedevej 10, Nederhede ...
- Ester E. Viborgvej 13, Klejtrup ... 98 54 67 42
- Ester K. Fuglevænget 10, Klejtrup ... 98 54 63 97
- Gerda E. Anemonevej 6 ...
- Gert elektriker Søvej 14, Klejtrup ...
- Hanne Skovgaardsvej 15, Ulbjerg ... 86 69 74 74
- Hanne K. Møllevej 26 ... 86 69 46 28
- Hans G. pædagog Lyngbakken 10, Klejtrup ... 98 54 61 47
- Hans H. G. Sandstræde 1, Klejtrup ...
- Henning gårdejer Håndværkervej 20, Ulbjerg ... 86 69 70 64
- Henry V. gårdejer Fuglevænget 10, Klejtrup ... 98 54 63 97

Mortensen Ingeborg Nederhedevej 6, Nederhede ... 86 69 43 05
- Inger B. Granvænget 10 ...
- Ivan W. skoleinspekt Ahornvej 56 ... 86 69 16 91
- Jan Søvej 21, Fristrup ... 98 54 66 07
- Jytte Præstevej 13, Nr Rind ... 86 69 62 72
- Kaj elev Grøndalsvej 10, Ulbjerg ...
- Karen N. kontorass Viborgvej 18, Klejtrup ... 98 54 64 11
- Kate B. reng ass Solbakken 4H ...
- Kent Møllevej 26 ...
- Kirsten M. Søvej 3, Klejtrup ... 98 54 62 22
- Kirstin G. kontorass Vestervænget 16 ... 86 69 49 06
- Kirstine Sandstræde 1, Klejtrup ... 98 54 64 77
- Kirstine Tingvej 4, Ulbjerg ... 86 69 70 73
- Kurt M. distr chef Ugelrisvej 3, Skringstrup ... 86 69 50 80
- Lasse L. Solbakken 2B ...
- Leif maskinmester Vestervænget 16 ... 86 69 49 06
- Linda L. lægesekretær Granvænget 11 ... 86 69 48 16
- Mads V. husmand Nederhedevej 6, Nederhede ... 86 69 43 05
- Marie dagplejer Håndværkervej 20, Ulbjerg ... 86 69 70 64
- Olav gårdejer Sandstræde 1, Klejtrup ... 98 54 64 77
- Ole Langmosevej 19, Bjerregrav ... 86 69 21 55
- Ole K. B. Skivevej 39, Roum ... 86 69 12 94
- Poul E. installatør Søvej 3, Klejtrup ... 98 54 62 22
- Preben Nordentoften 47 ... 86 69 50 82
- Rune Skårupvej 66, Skårup ...
- Sigrid Søvej 17, Klejtrup ... 98 54 61 37
- Sonja Granvænget 14A ... 86 69 44 01
- Svend Aa. V. fabrikarb Vestervænget 8 ... 86 69 46 18
- Tommy P. Sognevej 18, Ørris ...
- Torben Lundvej 35, Troestrup ... 98 54 61 65
- Villy V. maskinfører Ejstrupvej 42A ... 86 69 48 92

Moselund Vibeke medhjælper Skovvænget 7, Bjerregrav ... 86 69 15 38

Mostrups Forlag A/S, Farvergade 2, Postboks 2190, 1017 København K ... 33 97 03 33

Motorkontoret. Lille Sct. Hans Gade 7 - 9, 8800 Viborg ... 86 62 18 00

Mouritsen Anker gårdejer Højvangen 2, Bjerregrav ... 86 69 14 09
- Børge væver Herredsvejen 53, Holmgård ... 86 69 16 17
- Else M. Herredsvejen 53, Holmgård ... 86 69 16 17
- Helle B. Mariendalvej 2, Hvolris ...
- Henny G. frisør Teglgårdvej 14, Hvolris ... 86 69 17 81
- Ivan tømrer Sundvej 59, Nr Rind ...
- Jakob Erhvervsvej 9 ...
- Jørgen gårdejer Mariendalvej 2, Hvolris ... 98 54 62 36
- Kamilla Ahornvej 82A ...
- Karen M. F. hjemmehjælp Ahornvej 82A ... 86 69 21 18
- Kirsten B. sygehjælper Mariendalvej 2, Hvolris ... 98 54 62 36
- Leif serv montør Erhvervsvej 9 ... 86 69 17 59
- Leo specialarb Teglgårdvej 14, Hvolris ... 86 69 17 81
- Marie K. Højvangen 2, Bjerregrav ... 86 69 14 09

Mullins Eva W. lærer Engvej 7 ... 86 69 49 80

Munch Birte hjemmehjælp Egevej 34 ... 86 69 50 93
- Georg S. chauffør Egevej 34 ... 86 69 50 93

Munch & Pedersen A/S, Hørupvej 24, Hørup ... 86 69 16 00

Munk Arne J. tømrersvend Ansbjergvej 22, Fristrup ... 98 54 65 38
- Hanne N. Ansbjergvej 22, Fristrup ... 98 54 65 38

Munkholm Jonna gymnasielær Boruphedevej 13, Borup ... 86 69 48 02

Muskelsvindfonden, Kirkegårdsvej 5, 7700 Thisted ... 97 92 64 40

Myrthue Dorte Skårupvej 13, Klejtrup ...
- Johan landmand Teglgårdvej 17, Hersom ... 86 69 03 61
- Krista A. kirketjener Teglgårdvej 17, Hersom ... 86 69 03 61

Myrtue Christen smedesvend Hobrovej 39, Roum ... 98 54 66 57
- Lilian B. Hobrovej 39, Roum ... 98 54 66 57
- Mads Engholmvej 5, Gørup ...
- Martin kaross mekn Engholmvej 5, Gørup ... 86 69 73 80
- Ole B. Nybovænget 40 ...

Møldrup Anker gårdejer Havrevænget 37 ... 86 69 12 23

Møldrup Autolager, Erhvervsvej 5 ... 86 69 13 77

Møldrup Bageri
Jernbanegade 6, 9632 Møldrup
86 69 10 17
Se Mostrup's Gule Sider: Bagere

Møldrup Bibliotek, Skolegade 27 ... 86 69 21 95
Møldrup Borgerforening, Ahornvej 47 ... 86 69 13 67
Møldrup børnehave S/I, Rugvænget 1 ... 86 69 15 51
- Edith reng ass Kløvervej 7 ... 86 69 10 74

Møldrup Efterlønsklub, Herredsvejen 139, Hvolris ... 86 69 14 17

Møldrup El, Nørregade 3 ... 86 69 14 87

Møldrup Erhvervs- og Turistkontor, Nørregade 22 C ... 86 69 21 21
Møldrup Erhvervsråd Danlaser I/S, Industriparken 12 ... 86 69 43 44

Møldrup Farvehandel, Søndergade 40 B ... 86 69 22 35

Møldrup Farvehandel, Søndergade 40 B ... 86 69 22 35

Møldrup Garn & Strik, Søndergade 31 ... 86 69 18 18

Møldrup Hallen S/I, Rugvænget 2 ... 86 69 15 54
Møldrup Handelsstandsforening, Jernbanegade 10 ... 86 69 18 22

SKALS TAXI OG TURIST 86 69 40 86

NAVN

Find foreningen på Mostrup's Gule Sider

Møldrup Haveforening, Herredsvejen 53, Holmgård 86 69 16 17
- Henrik B. smedesvend Skolegade 12 ..... 86 69 10 59
Møldrup Husmoderkreds, Nybovænget 10 ..... 86 69 16 13
Møldrup Hvidevareservice, Erhvervsvej 9 ..... 86 69 17 59

Møldrup Installationsforretning, Jernbanegade 8 ..... 86 69 10 88

Møldrup Kartoffeleksport, Hobrovej 19, Roum 86 69 11 00

- Kirstine Anemonevej 5 ..... 86 69 12 02
Møldrup-Klejtrup Skakklub, Havrevænget 21 ..... 86 69 14 01
Møldrup Kommunale Ungdomsskole, Skolegade 27 ..... 86 69 17 00

Møldrup Kommune, Nørregade 15 ..... 86 69 12 00

Møldrup kommunes lokalhistoriske Arkiver, Nørregade 15 ..... 86 69 12 00
Møldrup Kommunes Musikskole, Nørregade 15 ..... 86 69 12 00
Møldrup kommunes Turistråd, Tjørnevej 15 ..... 86 69 42 39
Møldrup Kro, Jernbanegade 14 ..... 86 69 11 67
Møldrup Kro Grillen, Jernbanegade 14 ..... 86 69 23 67
Møldrup Læplantningslaug, Ejstrupvej 39 ..... 86 69 43 91

Møldrup Malerforretning, Nybovænget 23 ..... 86 69 18 88

Møldrup missionshus, Søndergade 23 .....
Møldrup Motorklub, Sundvej 80, Sundstrup 86 69 73 71
Møldrup Møllelaug, Tværgade 14 ..... 86 69 18 02

Møldrup Ny Maskinstation, Hobrovej 15, Møldrupgårde 86 69 11 96

Møldrup og omegns Kristelig Lytter- og Fjernseerforening, Naundrupvej 13, Roum Bæk 86 69 16 02
Møldrup og Omegns Venstrevælgerforening, Spanggårdvej 2 B, Spanggård 86 69 10 93
Møldrup Pensionistforening, Ahornvej 78 B 86 69 15 28

Møldrup Revision, Ahornvej 54 ..... 86 69 23 01

Møldrup Skole, Skolegade 27 ..... 86 69 17 00
Møldrup Skytteforening, Havrevænget 3 ..... 86 69 17 08
Møldrup Sognesal, Skolegade 27 ..... 86 69 11 41
Møldrup Sportsplads, Rugvænget 4 ..... 86 69 18 70
- Svend L. mekanikersv Skravad Møllevej 10, Roum 86 69 21 42
Møldrup tambourkorps, Ugelrisvej 32, Ugelris. ... 86 69 19 36
Møldrup Taxi og Turist, Østergade 5 ..... 86 69 11 31
Møldrup-Tostrup Idrætsforening, Toftevænget 6 86 69 16 75
Møldrup Tæppe-Møbelhandel, Toftevænget 4 ... 86 69 11 72

Møldrup Tømrer- og Snedkerforretning ApS

Erhvervsvej 6, 9632 Møldrup

86 69 15 71

Se Mostrup's Gule Sider: Tømrermestre

Møldrup Ungdomsklub, Kirkebakken 1, Klejtrup. .
Møldrup Værmeværk, Bøgevej 1 ..... 86 69 21 00

Møldrup VVS

Møllegade 4, 9632 Møldrup

86 69 20 99

Se Mostrup's Gule Sider:
VVS-installatører
Naturgas install. og -service

Møldruphallens Cafeteria & Selskabslokaler, Rugvænget 2 ..... 86 69 15 54

Mølgaard Anders elev Nordholtvej 4, Nr Rind 86 69 60 72
- Hanne T. Fuglevænget 37, Klejtrup 98 54 60 60
- Helene Fjordvænget 7 ..... 86 69 42 58
- Jan konstabel Fuglevænget 37, Klejtrup 98 54 60 60
Mølle-Skovly, Lyngvej 21, Skals Mark 86 69 45 43
Møller Alma S. Skolegade 3 ..... 86 69 14 89
- Anders B. Granvænget 14A 86 69 44 01
- Ane M. Hobrovej 3 ..... 86 69 16 01
- Bente A. ekspeditrice Egevej 2 .....
- Bjarne elektriker Skravad Møllevej 7, Skravad . 86 69 20 90
- Brian B. Hovedgaden 67[2 TV] .....
- Børge smedemester Kærbyvej 27, Nr Rind. ... 86 69 60 14
- Ella M. Ånsbjergvej 15, Fristrup 98 54 60 27
- Elly Birkevej 13 ..... 86 69 13 76
- Elton Nørremarkvej 18, Låstrup .....
- Erik frisørsvend Ahornvej 12 ..... 86 69 17 68
- Gerda Ahornvej 66A 86 69 13 78
- Gitte E. S. postarbejder Skravad Møllevej 7, Skravad 86 69 20 90

Møller Gitte T. Bakkevænget 18, Klejtrup .....
- Helle R. kontorass Ahornvej 12 ..... 86 69 17 68
- Henning arbejdsmand Ejstrupvej 27 ..... 86 69 48 87
- Ida Teglgårdvej 9, Hvolris 86 69 13 58
- Jens B. radiomek Kirkevej 13, Nr Rind 86 69 62 53
- Jens-Jørgen Skolegade 9 .....
- Jens T. landmand Ånsbjergvej 15, Fristrup. ... 98 54 60 27
- Johannes landmand Fuglevænget 11, Klejtrup . 98 54 63 18
- Jytte sygehjælper Nørdamvej 33, Nørdam 86 69 15 06
- Jørgen W. entreprenør Nørdamvej 33, Nørdam 86 69 15 06
- Karl V. husmand Gl Ålborgvej 12, Bjerregrav .. 86 69 17 74
- Karsten Ejstrupvej 2B[st ?] .....
- Kirsten pædagog stud Højskolebakken 9 ..... 86 69 48 06
- Kresten J. medhjælper Nygade 10B 86 69 12 13
- Kristian J. gårdejer Ahornvej 66A 86 69 13 78
- Lilly K. Kærbyvej 27, Nr Rind 86 69 60 14
- Majbritt S. bogholderias Vejlebakken 4, Låstrup 86 69 48 04
- Margrethe Nørregade 1D 86 69 10 86
- Mette Ejstrupvej 2st 86 69 42 42
- Michael Møllegade 7 .....
- Niels gårdejer Teglgårdvej 9, Hvolris 86 69 13 58
- Niels A. Vesterled 5A .....
- Niels E. gårdejer Elmevej 9 ..... 86 69 19 54
- Peter E. fisker Nørremarkvej 18, Låstrup 86 69 61 68
- Pia A. N. skoleelev Fristrup Nørremark 1, Fristrup .....
- Ruth B. Vesterled 5A 86 69 44 74
- Svend Ø. murersvend Vesterled 5A 86 69 44 74
- Søren B. elektriker Vejlebakken 4, Låstrup.... 86 69 48 04
- Tina Langmosevej 4, Bjerregrav .....
- Torben S. Egevej 2 .....
- Ulla B. syerske Ejstrupvej 27 ..... 86 69 48 87
- Ulrik J. chauffør Jernbanegade 4[st tv] .....
- Åse Nørremarkvej 18, Låstrup 86 69 61 68

Møllerejser, Søndergade 7 ..... 86 69 22 42

Mørch Nelly husassistent Vinkelvej 16[1] 86 69 43 31
- Verner kontorass Strandvejen 5, Sundstrup .. 86 69 72 83
- Aase Strandvejen 5, Sundstrup 86 69 72 83
Mørk Ruth barnepl ske Møllevej 16 .....
Mørup Arne arbejdsmand Brovej 12, Klejtrup . 98 54 63 31
Maagaard Jørgen K. chauffør Vestervænget 20 .....

N MØD DEM I MOSTRUP'S

Nadarajah Karunaharan Møllevej 3 .....
- Muthiah Møllevej 3 .....
Nagarajah Ladehumikanthan Lærkevej 1[st 2] ... 86 69 50 71
Nash Helen Boruphedevej 13, Borup .....
Naturbørnehaven Hejlskovgård, Skravad Møllevej 1, Møldrupgårde 86 69 23 46
Naturgas Midt-Nord I/S. Vognmagervej 14, 8800 Viborg 86 62 64 99

Naturgas Midt-Nord I/S - Kundecenter Hobro. Smedevej 24, 9500 Hobro 98 52 16 44

Navntoft Benny A. typograf Villavej 7, Ulbjerg 86 69 74 59
- Flemming H. Egevej 16 ..... 86 69 43 57
- Lili Egevej 16 ..... 86 69 43 57
Nedergaard Anne M. frisør Nørdamvej 28, Nørdam 86 69 18 79
- Benny gårdejer Nørdamvej 28, Nørdam 86 69 18 79
- Claus Nørdamvej 28, Nørdam .....
- Eva S. sygeplejersk Halesøvej 2, Roum..... 98 54 67 29
- Flemming V. tømrer Halesøvej 2, Roum 98 54 67 29
- Inger pædagogmedhj Vestervænget 11 ..... 86 69 46 97
- Laila D. kontorassist Halesøvej 3, Roum..... 98 54 65 92
- Mai L. L. Nørdamvej 28, Nørdam .....
- Marie husbest inde Vestergade 5C..... 86 69 11 27
- Marie P. Vesterled 6..... 86 69 49 21
- Pernille R. Vestervænget 11 .....
- Steen H. landbr medhj Halesøvej 3, Roum 98 54 65 92
- Svend Aa. revisor Vestervænget 11 ..... 86 69 46 97
- Søren C. Skolegade 6 ..... 86 69 10 44
- Torben L. J. automek Vesterled 6..... 86 69 49 21
Neergaard Kirsten M. boghdl medhj Nordskoven 15, Bjerregrav 86 69 22 24
Nicolaisen Thomas Naundrupvej 11, Roum Bæk .....
Nicolajsen Gerda E. Søndergade 30..... 86 69 13 53
- Søren B. bagermester Søndergade 30 ..... 86 69 13 53
Niekrenz Thomas M. Ejstrupvej 30 .....

Niels H.'s Tømrer- og Snedkerforretning, Søndergade 9 B..... 86 69 14 48

Nielsen A/S, Ejnar, Gl. Ålborgvej 205, Troelstrup 86 69 17 04

Nielsen Agnes B. L. Nørdamvej 46, Skringstrup 86 69 48 24
- Agnes K. husejer Anemonevej 8 .....
- Agnete F. sygepl ass Herredsvejen 32, Skringstrup .....
- Alex Skalmavej 2A..... 86 69 47 72
- Alex F. Tjørnevej 42 ..... 86 69 49 67
- Alfred landmand Skårupvej 39, Klejtrup 98 54 62 56
- Alfred M. gårdejer Nørdamvej 22, Tostrup 86 69 13 62
- Allan Fjordvænget 42 .....
- Allan L. tømrersvend Møllevej 13 .....
- Anders N. faglærer Gl Skolevej 10 ..... 86 69 48 67
- Anders P. mekaniker Engedalvej 2, Låstrup ...
- Ane M. Anemonevej 21 .....
- Ann K. N. Engholmvej 3, Gørup.....
- Anna dagpl moder Birkevej 9 ..... 86 69 16 28

Nielsen Anna Herredsvejen 34, Skringstrup ... 86 69 47 44
- Anna Kærbyvej 26, Nr Rind..... 86 69 60 05
- Anna Bøgevej 4..... 86 69 13 40
- Anna Viborgvej 37, Klejtrup.....
- Anna J. Herredsvejen 205, Klejtrup 98 54 62 21
- Anna K. Stadionvej 1B, Ulbjerg 86 69 70 65
- Anna-Lise Tingvej 65, Tostrup..... 86 69 12 64
- Anna M. overlærer Bakkevænget 15, Klejtrup .
- Anna M. aftenvagt Håndværkervej 19, Ulbjerg .
- Anna M. Vinkelvej 26[1] 86 69 41 72
- Anna R. ekstrabud Naundrupvej 21, Roum 86 69 10 62
- Anne G. Sundvej 37, Sundstrup..... 86 69 73 37
- Anne-Mette sygehjælper Troelstrupvej 9, Troelstrup .....
- Anne-Mette D. butiksass Ahornvej 88..... 86 69 22 63
- Annette H. børneh lærer Ejstrupvej 32..... 86 69 46 55
- Annie E. besk vejled Ahornvej 52 ..... 86 69 16 77
- Arnth Egevej 30C..... 86 69 40 98
- Arvid H. manuf eksped Nybovænget 25 .....
- Asta N. husassistent Ahornvej 36B..... 86 69 17 36
- Bech Skovgaardsvej 1E, Ulbjerg 86 69 70 14
- Bendt K. arbejdsmand Præstevej 25, Nr Rind. . 86 69 60 01
- Bent specialarb Vibevej 9 ..... 86 69 44 90
- Bent chauffør Vejlebakken 20, Låstrup 86 69 45 96
- Bent F. vognmand Teglgårdvej 19, Hersom 86 69 01 71
- Bent G. chauffør Havrevænget 3..... 86 69 17 08
- Bent H. chauffør Fasanvej 1, Ulbjerg .....
- Bent I. murer Låstrupvej 32, Låstrup 86 69 43 86
- Bent R. landbr medhj Skravad Møllevej 13, Roum..... 86 69 18 58
- Benta reng ass Toftevænget 5..... 86 69 15 20
- Bente teknisk ass Vesterled 38 ..... 86 69 50 60
- Bente syerske Lyngvej 8, Skringstrup..... 86 69 50 13
- Bente Horshøjvej 2, Hejring 98 54 63 74
- Bente børneh lærer Lynderupvej 9, Lynderup.. 86 69 61 61
- Bente M. kontorass Herredsvejen 184, Hærup. 98 54 61 09
- Bernt chauffør Havrevænget 24 ..... 86 69 15 04
- Betty M. Enebærvej 1, Ulbjerg 86 69 71 46
- Birgit A. Nørregade 8 ..... 86 69 20 40
- Birgit I. syerske Vibevej 5..... 86 69 45 39
- Birgit M. M. fabrikarb Søndergade 33..... 86 69 18 82
- Birgitte M. Naundrupvej 11, Roum Bæk .....
- Birte Gl Ålborgvej 6, Bjerregrav 86 69 21 45
- Birthe klinikass Drivvejen 10, Bjerregrav 86 69 19 19
- Birthe Tingvej 66, Tostrup..... 86 69 15 70
- Birthe M. Skrænten 2, Ulbjerg 86 69 72 60
- Birthe M. K. overlærer Møllebækvej 1, Bjerregrav..... 86 69 14 59
- Birthe S. fabrikarb Hørupvej 20, Hørup.....
- Bjarne smedesvend Kærbyvej 12, Nr Rind ....
- Bjarne lærer Møllebækvej 12, Bjerregrav..... 86 69 13 23
- Bjarne gårdejer Boruphedevej 6, Borup 86 69 43 65
- Bjarne N. Skårupvej 78, Roum .....
- Bjørn H. Kærbyvej 33, Nr Rind .....
- Bodil Lundvej 10, Troestrup .....
- Bodil A. lægesekretær Ahornvej 30 ..... 86 69 19 97
- Bodil M. klipper Boruphedevej 7, Borup .....
- Brian D. renovat arb Østergade 3[1] 86 69 20 59
- Brian T. Håndværkervej 19, Ulbjerg .....
- Børge vognmand Låstrupvej 30, Låstrup..... 86 69 42 49
- Børge postbud Møllebækvej 8, Bjerregrav 86 69 10 27
- Børge Egevej 7 ..... 86 69 47 88
- Børge D. Trangbæk 19 ..... 86 69 45 81
- Børge J. murersvend Nørregade 1A..... 86 69 15 53
- Camilla F. Søndergade 55..... 86 69 20 51
- Carina E. husassistent Herredsvejen 126, Bjerregrav..... 86 69 13 04
- Carl M. konditor Skovvej 60, Lynderup 86 69 61 55
- Carsten chauffør Drivvejen 10, Bjerregrav 86 69 19 19
- Carsten S. Fristrup Nørremark 1, Fristrup ....
- Catarina Sundvej 37, Sundstrup .....
- Charlotte Vesterled 42 ..... 86 69 42 94
- Christian R. Nordentoften 51..... 86 69 49 30
- Christina J. Fuglevænget 14, Klejtrup.....
- Claus Søvej 18, Klejtrup .....
- Claus Fuglevænget 32, Klejtrup.....
- Claus Aa. Bakkevænget 18, Klejtrup..... 98 54 68 86
- Dagny Vesterled 13st..... 86 69 50 66
- Dan B. Egevej 8.....
- Dan F. Skårupvej 19[1], Klejtrup .....
- Dorthe K. frisør Kærbyvej 30, Nr Rind 86 69 60 56
- Dorthe M. K. husassistent Udsigten 1, Klejtrup 98 54 67 05
- Ebba Søndergade 8A[st]..... 86 69 22 29
- Ebba Lundvej 13, Lund 98 54 68 52
- Ebbe B. elev Gl Ålborgvej 213, Troelstrup 98 64 81 93
- Edit sygehjælper Fuglevænget 18, Klejtrup.... 98 54 63 86
- Edith ekspedient Låstrupvej 30, Låstrup..... 86 69 42 49
- Edith Ejstrupvej 18E 86 69 42 09
- Edith Tjørnevej 46 ..... 86 69 48 32
- Edmund B. husmand Engholmvej 7, Gørup 86 69 71 71
- Egon gårdejer Herredsvejen 185, Troestrup... 98 54 61 58
- Egon H. overlærer Toftevænget 5..... 86 69 15 20
- Ejner murersvend Gl Ålborgvej 205, Troelstrup 86 69 17 04
- Ejner landmand Ugelrisvej 2, Skringstrup..... 86 69 41 74
- Ejner M. landbr tekn Vievej 22, Låstrup 86 69 60 86
- Ejvind N. bogholder Hovedgaden 26..... 86 69 40 29
- Elin kontorass Skivevej 47, Hejring..... 86 54 62 66
- Elin bogholder Østergårdvej 7, Hejring..... 98 54 83 72
- Elin T. assistent Nordskoven 3, Bjerregrav.... 86 69 16 60
- Ella D. montrice Vejlebakken 13, Låstrup 86 69 51 03
- Ella H. arbejderske Roumvej 10, Roum..... 86 69 14 85
- Ellen Skivevej 63, Hejring 98 54 60 88
- Ellen K. Nørdamvej 15, Tostrup..... 86 69 18 36
- Ellen L. sygehjælper Viborgvej 43, Klejtrup.... 98 54 60 66
- Ellen M. U. ekspeditrice Fuglevænget 24, Klejtrup 98 54 67 36
- Elly Trangbækvej 4 ..... 86 69 48 90
- Elo lærer Kærvej 20 ..... 86 69 49 75
- Elsa M. dagpl moder Ahornvej 51A..... 86 69 18 43
- Else G. regnskabsass Vestergade 17 ..... 86 69 21 14
- Else K. Søvej 15, Klejtrup 98 54 65 06
- Else M. Kærbyvej 42, Nr Rind..... 86 69 60 61
- Else M. assistent Nordholtvej 10, Nr Rind 86 69 61 21

Find børnehaven på Mostrup's Gule Sider

NAVN

nærliggende navne og numre... MØD DEM I MOSTRUP'S

Nielsen Emil B. medhjælper Borgergade 34, Ulbjerg ... 86 69 72 58
- Emma Søndergade 25 ... 86 69 16 76
- Erik chauffør Nørdamvej 15, Tostrup ... 86 69 18 36
- Erik B. faglærer Lynderupvej 9, Lynderup ... 86 69 61 61
- Erik B. brandmand Borgergade 9, Ulbjerg ... 86 69 74 63
- Erik E. gårdejer Kærbyvej 26, Nr Rind ... 86 69 60 05
- Erik H. skibsfører Haugårdvej 5A, Naundrup ... 86 69 22 74
- Erik V. salgskonsule Østergårdvej 7, Hejring ... 98 54 83 72
- Erling medhjælper Sandstræde 25, Klejtrup ... 98 54 65 94
- Erling V. inspektør Sognevej 2, Hersom ... 86 69 04 60
- Erna husejer Gl Fjordvej 4 ... 86 69 47 95
- Erna H. maskinsnedk Låstrupvej 22, Låstrup ...
- Ernst F. gårdejer Hærupvej 29, Hærup ... 98 54 67 17
- Ernst J. Enebærvej 1, Ulbjerg ... 86 69 71 46
- Ester Møllevej 2 ... 86 69 40 92
- Ester Kastanievej 6, Klejtrup ... 98 54 60 54
- Esther M. kontorass Lundvej 14, Troestrup ... 98 54 60 76
- Eva M. Kallestrupvej 83, Troelstrup ... 86 69 20 42
- Evan B. arbejdsmand Fuglevænget 2, Klejtrup ... 98 54 65 93
- Finn B. Fårebrovej 1, Roum Bæk ...
- Flemming frisør Søndergade 4[St] ... 86 69 10 10
- Flemming Trekronervej 4, Tolstrup ... 86 69 72 99
- Flemming V. Kærbyvej 54, Nr Rind ...
- Freddy L. Fuglevænget 17, Klejtrup ... 98 54 67 16
- Frits vognmand Herredsvejen 172, Hærup ...
- Gerda Trangbækvej 6 ...
- Gerda Låstrupvej 17, Låstrup ... 86 69 40 72
- Gerda N. børneh lærer Klotrupvej 4, Gørup ... 86 69 71 16
- Gert specialarb Lyngvej 8, Skringstrup ... 86 69 50 13
- Gert specialarb Ejstrup Bro 3, Skringstrup ... 86 69 46 71
- Gert landpostbud Fårebrovej 1, Roum Bæk ... 86 69 21 32
- Gertrud K. Låstrupvej 44, Låstrup ... 86 69 44 88
- Grethe tekn tegner Søndergade 13 ... 86 69 10 83
- Grethe dagpl moder Ådalsvej 8 ... 86 69 44 58
- Grethe Viborgvej 5C, Klejtrup ... 98 54 66 40
- Grethe B. sygehjælper Borgergade 34, Ulbjerg ... 86 69 72 58
- Grethe I. Herredsvejen 98, Bjerregrav ... 86 69 16 38
- Grethe K. Fuglevænget 2, Klejtrup ... 98 54 65 93

Nielsen-Grøn ApS, P. E. Drivvejen 8, Bjerregrav ... 86 69 12 35

Nielsen-Grøn Camilla Hovedgaden 13B ...
- Ebba D. pædagogmedhj Drivvejen 8, Bjerregrav ... 86 69 12 35
- Ella sygehjælper Fasanvej 11, Ulbjerg ... 86 69 70 61
- Hanne L. sygehjælper Håndværkervej 22, Ulbjerg ... 86 69 73 84
- Inga medhjælper Tingvej 30, Ulbjerg ... 86 69 70 45
- Karen M. Tingvej 25, Ulbjerg ... 86 69 70 92
- Peter gårdejer Løgstørvej 18, Nr Rind ... 86 69 60 81
- Poul E. tømrermester Drivvejen 8, Bjerregrav ... 86 69 12 35
- Søren P. elektrikersv Håndværkervej 22, Ulbjerg ... 86 69 73 84

Nielsen Gudrun B. Borgergade 13, Ulbjerg ... 86 69 72 77
- Gunda Herredsvejen 193, Hærup ... 98 54 60 26
- Gunnar B. pedel Låstrupvej 44, Låstrup ... 86 69 44 88
- Gunnar K. lærer Møllebækvej 1, Bjerregrav ... 86 69 14 59
- H C. H. arbejdsmand Langmosevej 2, Bjerregrav ... 86 69 15 34
- H E. Anemonevej 3 ... 86 69 12 07
- Hanne L. advokatsekr Holger Sørensens Vej 9, Klejtrup ... 98 54 64 17
- Hanne M. K. konfktionass Gl Ålborgvej 205, Troelstrup ... 86 69 17 04
- Hanne M. Trangbækvej 3A ... 86 69 49 43
- Hanne S. Ejstrupvej 35 ... 86 69 51 54
- Hanne S. Solbakkevej 3 ... 86 69 10 37
- Hans B. skovarbejder Trangbækvej 3B ... 86 69 42 35
- Hans C. A. snedkersvend Granvænget 9 ... 86 69 47 21
- Hans H. landmand Herredsvejen 193, Hærup ... 98 54 60 26
- Hans J. bagermester Sundvej 37, Sundstrup ... 86 69 73 37
- Hans K. Tingvej 65, Tostrup ...
- Hansine Valmuevej 15 ...
- Harald Vestervænget 1 ... 86 69 44 65
- Helga Engholmvej 7, Gørup ... 86 69 71 71
- Helga K. M. Fuglevænget 41, Klejtrup ... 98 54 66 06
- Helle overassisten Trangbækvej 1 ... 86 69 46 04
- Helle Søndergade 11B ...
- Helle husassistent Egevej 7 ... 86 69 47 88
- Helle E. assistent Højvangen 3, Bjerregrav ... 86 69 22 26
- Helle F. Søndergade 55 ... 86 69 20 51
- Helmer F. værkfører Søndergade 55 ... 86 69 20 51
- Henning traktorfører Ndr Skringstrupvej 4, Skringstrup ... 86 69 44 85
- Henning Skolegade 4 ... 86 69 19 56
- Henning reparatør Tjørnevej 72 ...
- Henning B. gårdejer Skårupvej 78, Roum ... 98 54 63 58
- Henny Løgstørvej 13, Låstrup ... 86 69 61 58
- Henriette Nørdamvej 42, Skringstrup ...
- Henrik tømrersvend Risgårdvej 2, Låstrup ... 86 69 60 85
- Henrik Vinkelvej 30 ...
- Henrik Havrevænget 24 ...
- Henrik S. Låstrupvej 57, Låstrup ...
- Henry specialarb Ahornvej 68A ... 86 69 19 81
- Henry fabrikarb Vestervænget 34 ... 86 69 45 54
- Henry landmand Havrevænget 14 ... 86 69 22 07
- Henry assistent Teglgårdvej 5, Hvolris ... 86 69 22 32
- Henry K. L. gårdejer Tingvej 65, Tostrup ... 86 69 12 64
- Herdis B. ekspeditrice Fasanvej 5, Ulbjerg ... 86 69 72 05
- Herluf montør Fuglevænget 23, Klejtrup ... 98 54 67 07
- Holger tekstilarb Herredsvejen 27, Skringstrup ... 86 69 45 34
- Holger kommunalarb Hobrovej 2 ... 86 69 16 95
- Holger B. rørsmed Låstrupvej 46, Låstrup ... 86 69 47 91
- Ida S. Nørregade 9 ...
- Imanuel S. gårdejer Lundvej 21, Lund ... 98 54 67 93
- Inga Bakken 29, Ulbjerg ...
- Inga M. hjemmehjælp Søparken 25, Klejtrup ...
- Inga T. ekspeditrice Møllebækvej 12, Bjerregrav ... 86 69 13 23
- Inge H. Præstevej 25, Nr Rind ... 86 69 60 01
- Inge L. Skårupvej 82, Roum ... 98 54 60 02
- Inge O. teknisk assi Østergårdvej 5A, Hejring ... 98 54 63 05
- Inge W. teknisk ass Søparken 5, Klejtrup ... 98 54 72 07
- Ingelise sygemedhj Ejstrupvej 25 ... 86 69 46 16
- Inger pædagogmedhj Låstrupvej 32, Låstrup ... 86 69 43 86

Nielsen Inger Skårupvej 78, Roum ... 98 54 63 58
- Inger Søndergade 10 ... 87 76 12 02
- Inger Birkevej 8 ... 86 69 19 18
- Inger Ø. kontorass Erhvervsvej 8 ... 86 69 15 45
- Ingrid syerske Vestervænget 34 ... 86 69 45 54
- Irene Mosevænget 1A ... 86 69 12 58
- Irma Skivevej 41, Roum ... 98 54 62 29
- Ivan specialarb Teglgårdvej 12, Hvolris ... 86 69 15 97

Nielsen, Jan, Ålborgvej 208, Åstrup, 8830 Tjele ... 40 19 61 25
- Jan Søndergade 33 ... 86 69 18 82
- Jane K. Møllebækvej 1, Bjerregrav ...
- Janne Sundstrupvej 2C[1 4], Ulbjerg ... 86 69 70 31
- Janne T. Søndergade 35 ...
- Jannie K. Låstrupvej 30, Låstrup ...
- Jenny K. Syrenvej 20[1] ... 86 69 20 01
- Jenny M. Skårupvej 47, Klejtrup ... 98 54 63 73
- Jens landmand Sandstræde 25, Klejtrup ... 98 54 65 94
- Jens kontorass Nørreheden 3, Nørheden ... 98 54 63 03
- Jens gårdejer Sognevej 6, Hersom ... 98 54 63 17
- Jens B. Fuglevænget 35, Klejtrup ...
- Jens B. F. arbejdsmand Skårupvej 9A, Klejtrup
- Jens C. teglværksarb Fuglevænget 41, Klejtrup ... 98 54 66 06
- Jens E. gårdejer Nørdamvej 42, Skringstrup ... 86 69 44 29
- Jens I. Ø. værkfører Ejstrupvej 25 ... 86 69 46 16
- Jens J. Borgergade 25B, Ulbjerg ...
- Jens K. Mariendalvej 5, Hvolris ... 98 54 68 80
- Jens K. mejeriarb Fuglevænget 1B, Klejtrup ... 98 54 63 95
- Jens K. snedkersvend Viborgvej 43, Klejtrup ... 98 54 60 66
- Jens N. Borgergade 18[St tv], Ulbjerg ...
- Jens P. skytte Skårupvej 82, Roum ... 98 54 60 02
- Jens P. husmand Hovedvejen 18, Bjerregrav ... 86 69 14 98
- Jens S. montør Hobrovej 16, Møldrupgårde ... 98 69 14 44
- Jens S. gårdejer Boruphedevej 7, Borup ... 86 69 42 20
- Jens S. medhjælper Trangbækvej 2N ... 86 69 46 13
- Jensine Kærbyvej 4, Låstrup ... 86 69 43 16
- Jensine S. Skårupvej 9A, Klejtrup ... 98 54 72 80
- Jesper H. Tingvej 63, Tostrup ...
- Jesper K. Herredsvejen 186, Hærup ... 98 54 68 40
- Jesper R. Nordentoften 51 ...
- Jette B. lærer Ejstrupvej 40B ... 86 69 47 16
- Joan Sundvej 50, Sundstrup ... 86 69 72 64
- Johanne Herredsvejen 104C, Bjerregrav ... 86 69 11 86
- John vognmand Ejstrupvej 35 ... 86 69 51 54
- John bygn konstr Ahornvej 47 ... 86 69 13 67
- John A. Birkevej 9 ...
- John H. lagereksp Højvangen 3, Bjerregrav ... 86 69 22 26
- John K. fisker Vievej 4F, Låstrup ...
- Johnna landbr medhj Nørdamvej 18, Tostrup ... 86 69 16 86
- Jonna dagpl moder Søndergade 4[St] ... 86 69 10 10
- Judith S. kontorass Hobrovej 42, Fristrup ... 98 54 66 24
- Julie M. Vinkelvej 20[St] ...
- Jytte omsorgsass Nordentoften 51 ... 86 69 49 30

Nielsen, Jørgen, Kærbyvej 30, Nr. Rind ... 86 69 60 56
- Jørgen tømrermester Kærbyvej 30, Nr Rind ... 86 69 60 56
- Jørgen eksportchauf Sundvej 64, Sundstrup ... 86 69 71 70
- Jørgen E. konstabel Vievej 4H, Låstrup ...
- Jørgen K. specialarb Nørdamvej 46, Skringstrup ... 86 69 48 24
- Jørgen M. arbejdsmand Lærkevej 12 ... 86 69 48 26
- Jørn A. købmand Nørregade 8 ... 86 69 20 40
- Kaj A. snedkersvend Skårupvej 47, Klejtrup ... 98 54 63 73
- Kaj G. G. autoophugger Herredsvejen 137, Hvolris ... 86 69 14 33
- Kaj Ø. svejser Ahornvej 36B ... 86 69 17 36
- Kamma K. Ahornvej 68A ... 86 69 19 81
- Karen Lærkevej 12 ... 86 69 48 26
- Karen J. husassistent Herredsvejen 27, Skringstrup ... 86 69 45 34
- Karen K. Låstrupvej 57, Låstrup ... 86 69 42 68
- Karen M. tilskærer Fuglevænget 35, Klejtrup ... 98 54 66 20
- Karen R. fritidspædag Nørdamvej 42, Skringstrup ... 86 69 44 29
- Karen V. Låstrupvej 36, Låstrup ... 86 69 44 76
- Karl vognmand Søndergade 32 ... 86 69 11 29
- Karl H. landmand Viborgvej 5A, Klejtrup ... 98 54 63 28
- Karl J. G. arbejdsmand Ugelrisvej 4, Skringstrup ... 86 69 47 17
- Karl K. Syrenvej 14[1] ...
- Karl P. gårdejer Skivevej 47, Hejring ... 86 54 62 66
- Karl Aa. kloakmester Ahornvej 78A ... 86 69 15 10
- Karla Boruphedevej 1, Borup ... 86 69 50 20
- Katrine Bakkevænget 15, Klejtrup ...
- Keld elektrikersv Lyngbakken 12, Klejtrup ... 98 54 65 98
- Ketty kontorass Hovedvejen 10, Roum ... 86 69 18 45
- Ketty ekspedient Fuglevænget 14, Klejtrup ... 98 54 65 70
- Ketty B. Hovedvejen 18, Bjerregrav ... 86 69 14 98
- Kim N. skovarbejder Ørrisvej 13, Ørris ... 98 54 65 04
- Kim V. B. Vestervænget 26 ... 86 69 49 01
- Kim Ø. Borgergade 13, Ulbjerg ...
- Kirsten tekstilarb Søvej 14, Klejtrup ...
- Kirsten E. teknisk ass Fjordvænget 42 ... 86 69 46 38
- Kirsten F. sygehjælper Trangbæk 19 ... 86 69 45 81
- Kirsten K. sygepl ske Li Torupvej 13, Li Torup ... 98 64 71 31
- Kirsten M. Skårupvej 9A, Klejtrup ... 98 54 64 21
- Kirstine M. Østergade 14 ... 86 69 16 27
- Kjeld H. Skinderupvej 3, Gørup ... 86 69 70 58
- Kjeld T. eksp sekr Fuglevænget 14, Klejtrup ... 98 54 65 70
- Klaus Boruphedevej 7, Borup ...
- Klaus B. tømrer Holger Sørensens Vej 9, Klejtrup ... 98 54 64 17
- Klaus D. S. Vejlebakken 13, Låstrup ... 86 69 51 03
- Knud B. lagerarb Fuglevænget 35, Klejtrup ... 98 54 66 20
- Kresten J. specialarb Skivevej 63, Hejring ... 98 54 60 88
- Kristen J. gårdejer Skårupvej 22B, Klejtrup ... 98 54 63 59
- Kristen K. arbejdsmand Låstrupvej 18, Låstrup ... 86 69 46 12
- Kristen M. landmand Skårupvej 9C, Klejtrup ... 98 54 62 76
- Kristian medhjælper Skolegade 28 ... 86 69 15 64
- Kristian Lundvej 14, Troestrup ...

Nielsen Kristian Risgårdvej 2, Låstrup ... 86 69 60 85
- Kristian K. gårdejer Nordholtvej 10, Nr Rind ... 86 69 61 21
- Kristian N. gårdejer Hovedvejen 10, Roum ... 86 69 18 45
- Kristian T. Søndergade 13 ...
- Kristoffer Bakkevænget 15, Klejtrup ...
- Kurt landbr medhj Herredsvejen 55, Holmgård ... 86 69 20 34
- Kurt jordbruger Ll Torupvej 13, Ll Torup ... 98 64 71 31
- Laila H. Vejlebakken 17, Låstrup ...
- Lars elev Fuglevænget 32, Klejtrup ...
- Lars Kirkestien 1, Klejtrup ... 98 54 63 87
- Lars A. Søndergade 4[St] ...
- Lars A. Solbakkevej 3 ... 86 69 10 37
- Lars E. K. Udsigten 1, Klejtrup ...
- Lars G. Anlægsvej 6E ... 86 69 27 86
- Lars G. Skovvej 30, Lynderup ... 86 69 62 70
- Lars L. Herredsvejen 98, Bjerregrav ...
- Laura K. Vejlebakken 22, Låstrup ... 86 69 46 34
- Leif værktøjsmag Brinken 7, Låstrup ... 86 69 46 60
- Leif montør Vibevej 5 ... 86 69 45 39
- Leif landbr medhj Vesterled 42 ... 86 69 42 94
- Leif P. L. snedkersvend Løgstørvej 23, Låstrup ... 86 69 60 64
- Leif S. murermester Industrivej 7, Klejtrup ... 98 54 65 00
- Lena H. pædagogmedhj Låstrupvej 46, Låstrup ... 86 69 47 91
- Lena R. Nørdamvej 8, Tostrup ... 86 69 17 33
- Lene dagplejer Nørreheden 3, Nørheden ... 98 54 63 03
- Leo E. handelsmand Skårupvej 19[1], Klejtrup ... 98 54 61 36
- Leo V. gårdejer Risgårdvej 2, Låstrup ... 86 69 60 85
- Lilli B. Skårupvej 19[1], Klejtrup ... 98 54 61 36
- Lilly kontorass Langmosevej 2, Bjerregrav ... 86 69 15 34
- Lilly hjemmehjælp Låstrupvej 18, Låstrup ... 86 69 46 12
- Lilly Hobrovej 2 ... 86 69 16 95
- Line Sandstræde 17, Klejtrup ...
- Line L. Skovvej 30, Lynderup ... 86 69 62 70
- Lis E. apoteksass Ahornvej 56 ... 86 69 16 91
- Lisbeth J. Vievej 24, Låstrup ...
- Lisbeth M. diakon Vievej 22, Låstrup ... 86 69 60 86
- Lisbeth N. håndarb lær Havrevænget 3 ... 86 69 17 08
- Lissi B. pædagog Hærupvej 3, Hærup ... 98 54 67 71
- Lissy L. butiksass Løgstørvej 23, Låstrup ... 86 69 60 64
- Lizette B. skoleelev Vestervænget 26 ... 86 69 49 01
- Lone Havrevænget 3 ...
- Lone R. S. husassistent Fristrup Nørremark 1, Fristrup ...
- Lone S. H. kontorass Ahornvej 20 ... 86 69 14 60
- Lotte D. S. Vejlebakken 13, Låstrup ... 86 69 51 03
- Louis gårdejer Ejstrupvej 16H ... 86 69 42 16
- Lydia Viborgvej 5B, Klejtrup ... 98 54 61 77
- Lydia K. Låstrupvej 27, Låstrup ... 86 69 48 25
- M D. S. murer Strandvejen 10, Sundstrup ... 86 69 74 48
- Magdalene M. Fuglevænget 23, Klejtrup ... 98 54 67 07
- Maibritt kontorelev Søndergade 39A ... 86 69 18 69
- Maiken B. Hovedgaden 21 ... 86 69 50 07
- Maj T. Højvangen 10, Bjerregrav ...
- Maja Troelstrupvej 2, Troelstrup ... 86 69 11 13
- Maja S. hjemmehjælp Sandstræde 5, Klejtrup ... 98 54 65 18
- Maren reng ass Fårebrovej 1, Roum Bæk ... 86 69 21 32
- Margit gårdejer Skårupvej 24, Klejtrup ... 98 54 61 54
- Marianne Herredsvejen 55, Holmgård ... 86 69 20 34
- Marianne G. bankass Mågevej 10, Ulbjerg ...
- Marianne H. Tværgade 8 ...
- Marie Søndergade 55 ... 86 69 20 51
- Marie Ejstrupvej 16H ... 86 69 42 16
- Marie K. M. Vinkelvej 28[1] ... 86 69 44 91
- Marius gårdejer Boruphedevej 15A, Borup ... 86 69 42 30

Nielsen, Martin, Præstevejen 226, Gedsted Mark, 9631 Gedsted ... 98 64 56 83
- Martin maskinfører Søvej 18, Klejtrup ... 98 54 62 42
- Martin K. Sundvej 96, Nr Rind ...
- Martin T. tømrer Nordskoven 3, Bjerregrav ... 86 69 16 60
- Mary Ugelrisvej 4, Skringstrup ... 86 69 47 17
- Mary K. Skårupvej 9A, Klejtrup ...
- Mary K. M. Østergade 6 ... 86 69 16 03
- Mathilde Vestervænget 1 ... 86 69 44 65
- Mette B. sygeplejestu Vievej 4C, Låstrup ... 86 69 51 45
- Mette L. Lundvej 8, Lund ...
- Mette M. Nørdamvej 22, Tostrup ... 86 69 13 62
- Michael Søvej 18, Klejtrup ...
- Michael S. afd leder Vievej 4C, Låstrup ... 86 69 51 45
- Michael S. Sundstrupvej 2C[1 0003], Ulbjerg ...
- Mikael Ø. Erhvervsvej 8 ...
- Minna diakon Møllegade 4 ... 86 69 20 99
- Mogens bagersvend Vievej 5, Låstrup ...
- Mogens K. rørlægger Møllegade 4 ... 86 69 20 99
- Mona dagplejer Fuglevænget 32, Klejtrup ... 98 54 65 07
- Mona automatoper Tingvej 7, Ulbjerg ...
- Niels arbejdsmand Roumvej 6, Roum ... 86 69 10 51
- Niels A. gårdejer Klotrupvej 4, Gørup ... 86 69 71 16
- Niels C. postbud Søvej 15, Klejtrup ... 98 54 65 06
- Niels C. gårdejer Engedalvej 9, Låstrup ... 86 69 42 14
- Niels E. specialarb Fuglevænget 32, Klejtrup ... 98 54 65 07
- Niels H. chauffør Herredsvejen 34, Skringstrup ... 86 69 47 44
- Niels H. arbejder Skovvænget 4, Bjerregrav ... 86 69 16 82
- Niels H. tømrermester Nørregade 4C ... 86 69 14 48
- Niels J. chauffør Fjordvænget 42 ... 86 69 46 38
- Niels J. automek Skråhedevej 8, St Torup ...
- Niels K. gårdejer Herredsvejen 205, Klejtrup ... 98 54 62 21
- Niels L. husmand Skivevej 11, Tostrup ... 86 69 13 44
- Niels P. slagteriarb Herredsvejen 155, Hvolris ...
- Niels P. Ø. smedemester Borgergade 13, Ulbjerg ... 86 69 72 77
- Nielsine kontrollør Rosenstien 6 ...
- Nielsine Søndergade 8[St] ... 86 69 20 74
- Nina M. Herredsvejen 125, Bjerregrav ...
- Oda S. H. Ejstrupvej 18Q ... 86 69 46 23
- Ole chauffør Nybovænget 28 ... 86 69 19 98
- Ole Ahornvej 88 ... 86 69 22 63
- Ole Sognevej 4, Hersom ...
- Ole B. tømrer Sundvej 63, Nr Rind ...
- Oskar husmand Fuglevænget 18, Klejtrup ... 98 54 63 86
- Otto arbejdsmand Låstrupvej 36, Låstrup ... 86 69 44 76
- Otto B. specialarb Vestergade 30 ...
- Otto M. gårdejer Ejstrupvej 18E ... 86 69 42 09

NAVN

Find foreningen på **Mostrup's Gule Sider**

SKALS TAXI OG TURIST 86 69 40 86

Nielsen Otto S. gårdejer Boruphedevej 1, Borup ... 86 69 50 20
- Ove P. murermester Nørregade 1F ... 86 69 11 03
- Palle maskinarb Vestergade 17 ... 86 69 21 14
- Palle gårdejer Østergårdvej 5A, Hejring ... 98 54 63 05
- Pauli G. postbud Søndergade 43 ... 86 69 20 82
- Peder husmand Løgstørvej 20, Tolstrup ... 86 69 72 13
- Peder gårdejer Låstrupvej 17, Låstrup ... 86 69 40 72
- Peder L. smedemester Naundrupvej 21, Roum ... 86 69 10 62
- Per snedkersvend Erhvervsvej 8 ... 86 69 15 45
- Per formand Ahornvej 52 ... 86 69 16 77
- Per B. vagtmester Fasanvej 5, Ulbjerg ... 86 69 72 05
- Per B. specialarb Hærupvej 3, Hærup ... 98 54 67 71
- Per I. mekaniker Fuglevænget 24, Klejtrup ... 98 54 67 36
- Per L. Herredsvejen 23, Skringstrup ... 86 69 47 38
- Per Aa. salgskons Ahornvej 51A ... 86 69 18 43
- Peter chauffør Trangbækvej 1 ... 86 69 46 04
- Peter A. medhjælper Vejlebakken 22, Låstrup ... 86 69 46 34
- Peter A. elektriker Kærbyvej 42, Nr Rind ... 86 69 60 61
- Peter C. bankass Fyrrevænget 15 ... 86 69 41 92
- Peter H. Ø. Skovgaardsvej 3, Ulbjerg ...
- Peter S. landmand Søndergade 8ASt ... 86 69 22 29
- Pia G. H. Hovedgaden 22$^{1\ Tv}$ ... 86 69 49 04
- Pia R. Låstrupvej 37, Låstrup ...
- Poul Halesøvej 10, Roum ... 98 54 65 09
- Poul-Erik tømrermester Herredsvejen 184, Hærup ... 98 54 61 09
- Poul E. tømrersvend Udsigten 1, Klejtrup ... 98 54 67 05
- Poul E. arbejdsmand Bakken 27, Ulbjerg ... 86 69 73 28
- Rasmus N. Risgårdvej 4, Låstrup ... 86 69 60 40
- Rigmor O. rentier Anemonevej 25 ... 86 69 17 41
- Rikke G. Halesøvej 10, Roum ... 98 54 65 09
- Rita Ahornvej 78A ... 86 69 15 10
- Rosa L. Trangbækvej 3B ... 86 69 42 35
- Rud A. snedker Birkevej 9 ... 86 69 16 28
- Ruddy legetøjshdl Kærbyvej 52, Nr Rind ...
- Sara L. Hobrovej 1A ... 86 69 22 49
- Sigrid specialarb Bakken 5B, Ulbjerg ...
- Sigrid småbørnslær Ugelrisvej 2, Skringstrup ... 86 69 41 74
- Sigrid H. husbest inde Søndergade 8GSt ... 86 69 12 17
- Sigrid M. Valmuevej 24 ...
- Sigurd gårdejer Nybovænget 17 ... 86 69 13 16
- Somjit Vievej 4H, Låstrup ...
- Sonja B. Skivevej 11, Tostrup ... 86 69 13 44
- Sonja M. Vibevej 9 ... 86 69 44 90
- Steen salgskons Søvej 12, Klejtrup ...
- Steen Ahornvej 36A ...
- Steen Nordholtvej 2, Nr Rind ... 86 69 62 35
- Steen N. lagerekspedi Lundvej 23, Roum ...
- Steffen T. Møllebækvej 12, Bjerregrav ...
- Sten H. landbr medhj Kallestrupvej 83, Troelstrup ... 86 69 20 42
- Stig A. Vestergade 36 ...
- Susanne B. ergoterapeut Boruphedevej 6, Borup ... 86 69 43 65
- Susanne N. sygeplejersk Risgårdvej 4, Låstrup ... 86 69 60 40
- Susanne S. Jernbanegade 2B ...
- Svend E. chauffør Ahornvej 30 ... 86 69 19 97
- Svend E. L. specialarb Herredsvejen 98, Bjerregrav ... 86 69 16 38
- Svend E. maskinfhdl Tingvej 66, Tostrup ... 86 69 15 70
- Svend T. filialbest Søndergade 13 ... 86 69 10 83
- Svend Å. specialarb Kirkebakken 1, Klejtrup ...
- Svend Å. gårdejer Bakkevænget 9, Klejtrup ... 98 54 63 55
- Svend Aa. specialarb Nyvej 4 ... 86 69 48 75
- Svend Aa. produkthdl Skrænten 2, Ulbjerg ... 86 69 72 60
- *Nielsen, Svend Åge,* Skrænten 2, Ulbjerg ... 86 69 72 60
- Søren gårdejer Mosevænget 1A ... 86 69 12 58
- Søren G. formand Nybovænget 31 ... 86 69 18 08
- Søren H. Hovedgaden 48 ... 86 69 46 49
- Søren P. gårdejer Tjørnevej 46 ... 86 69 48 32
- Tage arbejdsmand Ejstrupvej 2B$^{1\ 1}$ ...
- Tage K. Låstrupvej 30, Låstrup ... 86 69 42 49
- Thomas H. kirketjener Roumvej 10, Roum ... 86 69 14 85
- Tina G. H. Nr Borupvej 5, Borup ... 86 69 51 24
- Tina R. M. Strandvejen 10, Sundstrup ... 86 69 74 48
- Tom S. Fristrup Nørremark 1, Fristrup ...
- Torben Vestervænget 34 ...
- Torben D. salgskons Trangbækvej 3A ... 86 69 49 43
- Torben H. Ahornvej 20 ... 86 69 14 60
- Torben S. konsulent Hobrovej 42, Fristrup ... 98 54 66 24
- Tova D. Tingvej 8, Ulbjerg ... 86 69 70 81
- Tove Herredsvejen 155, Hvolris ... 98 54 64 14
- Tove B. syerske Vejlebakken 20, Låstrup ... 86 69 45 96
- Trine H. Herredsvejen 32, Skringstrup ... 86 69 43 88
- Ulla H. Nybovænget 17 ... 86 69 13 16
- Ulrik I. Vibevej 5 ...
- Vagn gårdejer Lundvej 14, Troestrup ... 98 54 60 76
- Verner gårdejer Låstrupvej 10, Låstrup ...
- Vibeke Hobrovej 16, Møldrupgårde ... 98 69 14 44
- Viggo husejer Vejlebakken 8, Låstrup ...
- Villummine Elmevej 12 ... 86 69 20 17
- Villy E. arbejdsmand Skårupvej 22D, Klejtrup ... 98 54 64 39
- Vinnie B. Fuglevænget 1B, Klejtrup ... 98 54 63 95
- Vita B. Havrevænget 24 ... 86 69 15 04
- Wipha P. Vievej 4E, Låstrup ...
- Aage gårdejer Ejstrup Bro 7, Skals Mark ... 86 69 40 52
- Aage H. gårdejer Skivevej 41, Roum ... 98 54 62 29
- Aage R. chauffør Fristrup Nørremark 1, Fristrup ...
- Aase Løgstørvej 20, Tolstrup ... 86 69 72 13

Niklassen Lene skoleelev Gl Ålborgvej 2, Bjerregrav ...
Nikolajsen Anita K. Tjørnevej 42 ... 86 69 49 67
- Dorte Møllevej 5 ... 86 69 47 33

Nilsson, Bjarne, Troelstrupvej 4, Troelstrup ... 86 69 22 12

B N
● VÅDRUM
● FLISER
● MURER-ARBEJDE
MURERMESTER
BJARNE NILSSON
Troelstrupvej 4
9632 Møldrup
Tlf. 86 69 22 12
Bil. 40 77 86 12

Nilsson Bjarne murersvend Troelstrupvej 4, Troelstrup ... 86 69 22 12
- Helle L. syerske Troelstrupvej 4, Troelstrup ... 86 69 22 12
- Henrik greenkeeper Stavildvej 2B, Lynderup ... 86 69 60 16
- Per B. kontorchef Hobrovej 37, Roum ... 86 69 22 58
- Tina K. Udsigten 2, Klejtrup ...
- Wasinee Stavildvej 2B, Lynderup ... 86 69 60 16

Nissen Alan Herredsvejen 12 ...
- Helen E. kontorass Herredsvejen 12 ... 86 69 47 05
- Søren C. ingeniør Herredsvejen 12 ... 86 69 47 05

Nisted Mogens fabrikant Broholmvej 3, Roum ... 86 69 20 44
Nonbo Michael J. skoleelev Mågevej 4, Ulbjerg ... 86 69 71 28
Nord - Consult / ØA-Plan, Nørregade 22, 1 ... 86 69 22 66
Nordborg Per arbejdsleder Herredsvejen 60, Holmgård ... 86 69 17 61
- Sinne assistent Herredsvejen 60, Holmgård ... 86 69 17 61

Norden Dorthe Egevej 22 ... 86 69 48 63
- Kaj chauffør Havrevænget 23 ...
- Lars Egevej 22 ... 86 69 48 63

Nordisk Slægtsforskning ApS, Hovedgaden 22 ... 86 69 41 78

Nordtorp Mary A. Fjelsøvej 3, Skinderup ... 86 69 17 17
- Poul H. dyrlæge Fjelsøvej 3, Skinderup ... 86 69 17 17

Norup Anders elektrikersv Nr Borupvej 3, Borup ... 86 69 48 49
- Anette V. pædagog Nr Borupvej 3, Borup ... 86 69 48 49
- Gerda medhjælper Nr Borupvej 1, Borup ... 86 69 42 31
- Gudrun A. Lærkevej 9 ... 86 69 45 14
- Helle Vesterled 2$^{2\ 3}$ ... 86 69 50 74
- Jens A. smed Lærkevej 9 ... 86 69 45 14

Nr. Rind Borgerforening, Præstevej 27, Nr. Rind ... 86 69 60 17
Nr. Rind Forsamlingshus, Kirkevej 2, Nr. Rind ... 86 69 60 18
Nr. Rind Sportsplads, Kirkevej 28, Nr. Rind ...
Nyborg Christina T. lærerstudere Musikbakken 8 ... 98 54 71 06
- Søren R. T. lærerstudere Musikbakken 8 ... 98 54 71 06

Nüchel Birgith assistent Lynderupvej 3, Lynderup ... 86 69 60 58
- Else Hovedgaden 36 ... 86 69 40 75
- Kaj E. slagter Hovedgaden 36 ... 86 69 40 75
- Aage H. taksator Lynderupvej 3, Lynderup ... 86 69 60 58
- Aase J. Hovedgaden 62 ... 86 69 45 32

Nykredit A/S, Sct. Mathias Gade 1 - 3, 8800 Viborg ... 87 25 65 00

Nymann Ellen M. H. Fjordvænget 38 ... 86 69 43 69
- Lars Fjordvænget 38 ... 86 69 43 69

Nyreforeningen - Viborg Amt. Hanstholmvej 202, 7700 Thisted ... 97 98 16 86
Nyrup Marian N. Ejstrupvej 8 ... 86 69 48 65
Nøhr Birgit korrespondent Herredsvejen 178, Hærup ... 98 54 65 89
- Flemming B. Industrivej 2, Klejtrup ...
- Grete B. M. husassistent Industrivej 2, Klejtrup ... 98 54 64 22
- Gudrun T. Fuglevænget 16, Klejtrup ... 98 54 60 81
- *Nøhr, Leif,* Herredsvejen 178, Hærup ... 98 54 65 89
- Leif T. gårdejer Herredsvejen 178, Hærup ... 98 54 65 89
- Michael B. Industrivej 2, Klejtrup ...

Nøhr, Ole Th. Industrivej 2, Klejtrup ... 98 54 64 22
- Ole T. autoforhdl Industrivej 2, Klejtrup ... 98 54 64 22

Nørdam Kartoffelcentral A/S, Nørdamvej 32, Nørdam ... 86 69 13 28

Nørgård Bjarne gårdejer Herredsvejen 14 ... 86 69 41 59
- Iben T. Herredsvejen 14 ...

Nørgaard Arne C. chauffør Borgergade 19, Ulbjerg ... 86 69 74 19
- Dagny Valmuevej 4 ...
- Dora Vestergade 46 ... 86 69 12 49
- Ebba Skårupvej 9A, Klejtrup ... 98 54 62 48
- Hanne hjemmehjælp Kærbyvej 60, Nr Rind ...
- Jonna H. Halesøvej 6, Roum ... 98 54 66 94
- Marie L. kreditchef Nygade 1 ... 86 69 10 71

Nørgaard Martin inseminør Nygade 1 ... 86 69 10 71
- Martin K. elektriker Halesøvej 6, Roum ... 98 54 66 94
- Nanna husbest inde Skårupvej 9ASt, Klejtrup ... 98 54 63 83
- Povl S. husejer Villavej 1, Ulbjerg ... 86 69 73 42
- Svend S. gårdejer Vestergade 46 ... 86 69 12 49
- Tage landmand Naundrupvej 14, Bjerregrav ... 86 69 17 42

Nørlem Hanne L. Skolegade 24 ... 86 69 11 30
- Inge M. G. Nordskoven 6, Bjerregrav ... 86 69 13 90
- Mogens direktør Skolegade 24 ... 86 69 11 30
- Ricard klovbeskærer Nordskoven 6, Bjerregrav ... 86 69 13 90

Nørrejyske Feltartilleriforening.
Balle Kirkevej 88, 8600 Silkeborg ... 86 82 77 54

Nørreris Bodil J. Løgstørvej 15, Låstrup ...
- Henning teknisk ass Løgstørvej 15, Låstrup ... 86 69 61 80

Nørris Børge A. værkfører Sundvej 47, Nr Rind ... 86 69 61 91
- Conni kontorass Sundvej 47, Nr Rind ... 86 69 61 91
- Henning Nygade 8 ...
- Mariane Sundvej 90, Nr Rind ... 86 69 60 98
- Nelly S. B. Skivevej 5, Tostrup ... 86 69 12 61
- Olaf husmand Hovedgaden 32St ... 86 69 46 27
- Peder husmand Skivevej 5, Tostrup ... 86 69 12 61
- Thomas A. mekaniker Sundvej 47, Nr Rind ... 86 69 61 91

Nørskov Anders S. mekaniker Fjordvej 9 ...
- Bent C. kontorfuldm Fjordvænget 44 ... 86 69 43 28
- Bente sygehjælper Ll Torupvej 8, Ll Torup ... 86 69 74 39
- Claus M. Teglgårdvej 13, Hersom ...
- Ebba Nederhedevej 1, Nederhede ... 86 69 41 53
- Elna M. Vestergade 50 ... 86 69 18 62
- Erik K. Gl Ålborgvej 45, Bjerregrav ... 86 69 14 99
- Gertrud A. Herredsvejen 49, Holmgård ... 86 69 13 05
- Inge Aa. kommuneass Fjordvænget 44 ... 86 69 43 28
- Jens O. gårdejer Hørupvej 3, Hørup ... 86 69 16 80
- Jens S. landmand Ansbjergvej 5, Fristrup ... 98 54 63 02
- Jensine Søndergade 19A ... 86 69 20 10
- John Ll Torupvej 8, Ll Torup ... 86 69 74 39
- Karl A. S. gårdejer Nederhedevej 1, Nederhede ... 86 69 41 53
- Kristian rentier Vestergade 50 ... 86 69 18 62
- Kristian Gl Ålborgvej 10, Bjerregrav ...
- Kristine Ansbjergvej 5, Fristrup ... 98 54 63 02
- Laust medhjælper Hørupvej 1, Hørup ... 86 69 15 77
- Leo elektron mek Teglgårdvej 13, Hersom ... 86 69 00 27
- Lilly fabrikarbske Hørupvej 1, Hørup ... 86 69 15 77
- Lilly S. Hovedgaden 33 ... 86 69 40 83
- Lise-Lotte kontorass Gl Ålborgvej 10, Bjerregrav ... 86 69 22 44
- Mariane Ejstrupvej 15 ... 86 69 42 60
- Marie Gl Ålborgvej 45, Bjerregrav ... 86 69 14 99
- Mary P. rentier Ahornvej 6 ... 86 69 15 36
- Mette M. Herredsvejen 82, Bjerregrav ... 86 69 13 06
- Mikkel Teglgårdvej 13, Hersom ...
- Ole gårdejer Herredsvejen 82, Bjerregrav ... 86 69 13 06
- Peder slagtermst Hovedgaden 33 ... 86 69 40 83
- Per S. Fjordvej 7 ... 86 69 48 74
- Thomas M. Teglgårdvej 13, Hersom ...
- Verner husmand Herredsvejen 49, Holmgård ... 86 69 13 05
- Aase M. ekspeditrice Teglgårdvej 13, Hersom ... 86 69 00 27

0 MØD DEM I MOSTRUP'S

Obsen Astrid Klotrupvej 2, Gørup ... 86 69 70 91
- Bente M. Tingvej 33, Ulbjerg ... 86 69 70 48
- Niels B. gårdejer Tingvej 33, Ulbjerg ... 86 69 70 48

Oiltech DK, Møllebækvej 14, Bjerregrav ... 86 69 20 38

Olah Akos R. Haugårdvej 5D, Naundrup ...
Olesen Alex K. Fyrrevænget 8 ...
- Anette ekspeditrice Vesterled 80 ... 86 69 46 75
- Anna E. Aa. Havrevænget 7 ... 86 69 15 98
- Annette Nørdamvej 25, Nørdam ... 86 69 12 93
- Bente K. assistent Skravad Møllevej 10, Roum ...
- Birte elev Søndergade 22 ...
- Bjarne O. C. skovarbejder Hørupvej 20, Hørup ... 86 69 22 20
- Conny vagtmester Løgstørvej 2, Låstrup ... 86 69 40 18
- Egil medhjælper Vesterled 28 ... 86 69 44 63
- Ejner Vestergade 14 ... 86 69 17 71
- Erik L. eksportass Egevej 15 ... 86 69 41 61
- Frida H. Kallestrupvej 91, Troelstrup ... 86 69 11 46
- Georg husmand Gl Ålborgvej 55, Bjerregrav ... 86 69 16 20
- Godtfred lagerarb Gl Ålborgvej 21, Bjerregrav ... 86 69 19 43
- Hanne Vestervænget 18 ... 86 69 47 48
- Hans O. arbejdsmand Kildedalsvej 12 ... 86 69 44 56
- Herdis H. Gl Ålborgvej 55, Bjerregrav ... 86 69 16 20
- Jan V. Engvej 22 ... 86 69 41 90
- Jens N. medhjælper Ejstrupvej 56 ... 86 69 42 24
- Johanne Nørregade 1I ... 86 69 11 24
- Johnny C. elektr lærl Hovedgaden 50 ...
- Karina V. Vestervænget 18 ...
- Kathrine M. Birkevej 3 ... 86 69 19 60
- Kris Nørdamvej 12, Tostrup ...
- Kristen M. gårdejer Vejlebakken 6, Låstrup ... 86 69 50 48
- Kristian S. arbejdsmand Anemonevej 22 ... 86 69 12 81
- Kristian S. medhjælper Jasminvej 1 ...
- Kristian V. arbejdsmand Havrevænget 7 ... 86 69 15 98
- Kurt mekaniker Birkevej 3 ... 86 69 19 60
- Leif prokurist Vesterled 80 ... 86 69 46 75
- Lilli M. fuldmægtig Fjordvej 11 ... 86 69 40 71
- Lis K. Ø. køkkenleder Egevej 15 ... 86 69 41 61
- Lucie K. Herredsvejen 54, Holmgård ... 86 69 13 31
- Mette M. pædagog Vestergade 36 ... 86 69 21 75
- Mette M. Ådalsvej 4 ...
- Morten maler Nørdamvej 34, Nørdam ...
- Morten Vesterled 80 ...
- Niels O. B. ekspeditions Ådalsvej 4 ... 86 69 44 93
- Ole N. gårdejer Fjordvej 11 ... 86 69 40 71
- Ole V. Havrevænget 7 ... 86 69 15 98
- Ove gårdejer Kallestrupvej 91, Troelstrup ... 86 69 11 46

nærliggende navne og numre... MØD DEM I MOSTRUP'S

Olesen Per murer Fyrrevænget 8 ..... 86 69 45 99
- Sonja fabrikarb Haugårdvej 5B, Naundrup 86 69 18 86
- Søren S. specialarb Haugårdvej 5B, Naundrup . 86 69 18 86
- Torben specialarb Vestervænget 18 ..... 86 69 47 48
- Verner gårdejer Nørdamvej 12, Tostrup 86 69 14 37
- Aase Nørdamvej 12, Tostrup 86 69 14 37

Ollars Ellen M. afsp pædagog Ørrisvej 7, Ørris. 98 54 61 60
- Per L. R. cand psych Ørrisvej 7, Ørris 98 54 61 60

Olsen Asta J. Brovej 6C, Klejtrup 98 54 60 49
- Augusta E. Birkevej 16 ..... 86 69 12 90
- B. M. D. lektor Teglgårdvej 18, Hvolris 86 69 17 01
- Elin M. M. kontorass Nybovænget 22 ..... 86 69 11 26
- Frede M. tømrer Tjørnevej 64 ..... 86 69 50 42
- Gerda Tjørnevej 70 .....
- Gurli M. tjener Sundvej 60B, Sundstrup 86 69 75 40
- Herdis Tjørnevej 64 ..... 86 69 50 42
- Jane S. ekspedient Ndr Troelstrupvej 5, Troelstrup 86 69 22 34
- Jimmi S. Sundvej 42, Sundstrup .....
- Jørgen elev Ndr Troelstrupvej 5, Troelstrup .. 86 69 22 34
- Kim M. Jernbanegade 4[2 Th] .....
- Kirsten E. B. overass Ejstrupvej 14 ..... 86 69 40 12
- Niels J. bogholder Nybovænget 22 ..... 86 69 11 26
- Nikoline K. Herredsvejen 77, Bjerregrav 86 69 16 89
- Olaf R. blikkensi Ejstrupvej 14 ..... 86 69 40 12
- Peder landmand Brattingborgsvej 9, Klejtrup .. 98 54 63 61
- Rikke Møllevej 19 .....
- Sørine Holger Sørensens Vej 2B, Klejtrup..... 98 54 62 27

Opmagasineringsselskabet af 1990,
Herredsvejen 186, Hærup 98 54 68 40

Oskarsdottir Johanna K. Skalmavej 5 ..... 86 69 45 67
Osteoporoseforeningen - Kreds Viborg Amt.
Hermodsvej 17, 8800 Viborg 86 62 37 66

Overgård Conny M. sygehjælper
Brattingborgsvej 1, Klejtrup 98 54 60 64

Overgaard Anna L. Vestergade 6 .....
- Annelise Grøndalsvej 6B, Ulbjerg .....
- Ellen B. hjemmehjælp Strandvejen 33, Sundstrup 86 69 73 98
- Gunnar restauratør Strandvejen 33, Sundstrup 86 69 73 98
- Jens E. cand agro Naundrupvej 17, Roum 86 69 17 79
- Jørn mekaniker Ejstrup Bro 1, Skringstrup.... 86 69 44 35
- Kirsten J. lærer Naundrupvej 17, Roum 86 69 17 79
- Poul mekanikersve Skalmavej 2B .....
- Søren Haugårdvej 5D, Naundrup..... 86 69 22 79
- Trine D. Haugårdvej 5D, Naundrup..... 86 69 22 70

Ovesen Birthe B. læge Broholmvej 5, Roum ... 86 69 22 70

P MØD DEM I *MOSTRUP'S*

P. N. Møbler, Erhvervsvej 8 ..... 86 69 15 45
Palsgaard-Jensen Andre Fjelsøvej 4B, Skinderup .....
Panduro Jan Sundvej 61, Nr Rind .....
- Jytte Egevej 44 ..... 86 69 46 68
- Ove chauffør Egevej 44 ..... 86 69 46 68

Panduro Transport ApS, Ove, Egevej 44 ..... 86 69 46 68

Party Service 70 13 03 33

Pedersen Alice B. disponent Vestervænget 24. 86 69 47 22
- Allan D. landbrugsmas Fjordvej 22A .....
- Anders M. husmand Søndergade 8D[St] 86 69 13 20
- Anders O. cand polyt Vestervænget 24 ..... 86 69 47 22
- Anna Håndværkervej 10, Ulbjerg 86 69 70 55
- Anna E. hjemmehjælp Kærbyvej 24, Nr Rind .. 86 69 61 28
- Anna G. kommuneass Ahornvej 32 ..... 86 69 17 44
- Anna-Grethe V. rengøringsas Vestergade 3 ... 86 69 16 96
- Anna M. Naundrupvej 34, Roum 86 69 13 65
- Anna P. ekspeditrice Trekronervej 10, Tolstrup 86 69 73 30
- Anne B. lærer Kærvej 20 ..... 86 69 49 75
- Anne I. H. kontorass Herredsvejen 93, Bjerregrav 86 69 20 29
- Annette F. Halesøvej 8, Roum .....
- Anni Kastanievej 5, Klejtrup .....
- Annæus B. mekanikersv Egevej 48 ..... 86 69 46 11

Leo Pedersen ApS
Erhvervsvej 27, 9632 Møldrup
86 69 19 55
Se Mostrup's Gule Sider: Vognmænd

- Arne lagerarb Vinkelvej 4 ..... 86 69 46 91
- Arthur V. L. assurandør Fjordvej 26 ..... 86 69 41 47
- Asta G. Bøgevej 7 ..... 86 69 12 59
- Astrid Ahornvej 49 ..... 86 69 13 47
- Astrid Gl Fjordvej 13 ..... 86 69 44 62
- Benny F. salgskons Havrevænget 20 ..... 86 69 19 15
- Bent Herredsvejen 136, Hvolris 86 69 23 79
- Bent D. Håndværkervej 14, Ulbjerg..... 86 69 73 82
- Bente D. kontorass Herredsvejen 59, Holmgård..... 86 69 20 15
- Birgit Ådalsvej 11 ..... 86 69 42 41
- Birte B. spareks ass Nørregade 14..... 86 69 14 35
- Birthe lærer Nordentoften 93..... 86 69 51 58
- Birthe M. Borgergade 33, Ulbjerg..... 86 69 72 49
- Bjarne M. kok Søndergade 8H[St Tv] .....
- Brian Højskolebakken 3..... 86 69 40 20
- Brian F. Ahornvej 16 .....

Pedersen, Børge, Løgstørvej 24, Tolstrup ... 86 69 71 11

- Børge vognmand Løgstørvej 24, Tolstrup 86 69 71 11
- Carl J. F. husmand Hørupvej 24, Hørup 86 69 15 26
- Carsten T. lærling Hovedgaden 35A[1] 86 69 50 72
- Charles gårdejer Agade 5, Ulbjerg 86 69 71 37
- Christian gårdejer Skinderupvej 16, Skinderup . 98 64 70 31
- Christian P. fabrikant Egevej 21 ..... 86 69 46 06
- Claes M. Borgergade 33, Ulbjerg 86 69 72 49
- Clara V. syerske Vinkelvej 4 ..... 86 69 46 91
- Claus lærer Vinkelvej 2 ..... 86 69 47 99
- Dion K. mejerist Gl Skolevej 2 ..... 86 69 40 42
- Dorthe R. kassedame Skårupvej 55, Klejtrup . 98 54 64 66
- Edith H. Nordholtvej 8, Nr Rind 86 69 60 19
- Edvard B. automek mst Hovedgaden 54A[1] 86 69 43 33
- Egon M. husmand Lundvej 15, Lund 98 54 63 62
- Ejlif entreprenør Kærbyvej 20, Nr Rind..... 86 69 61 66
- Ejnar K. arbejdsmand Skårupvej 9E, Klejtrup . 98 54 63 13
- Elin designer Fjordvænget 16 ..... 86 69 40 14
- Ella D. Brattingborgsvej 5, Klejtrup..... 98 54 67 63
- Ella O. Gl Skolevej 2 ..... 86 69 40 42
- Ellen S. dagplejer Teglgårdvej 3, Hvolris 86 69 13 91
- Ellinor Brovej 7, Klejtrup 98 54 63 09
- Else B. Løgstørvej 24, Tolstrup 86 69 71 11
- Elsebeth lærer Fjordvænget 40 ..... 86 69 45 27
- Emma K. Låstrupvej 15, Låstrup 86 69 42 29
- Emma R. Nørremarkvej 9, Nr Rind 86 69 61 29
- Erik N. chauffør Søndergade 51B 86 69 18 26
- Erling M. specialarb Herredsvejen 148, Hersom 98 54 66 72
- Eva T. reprokopist Kærbyvej 17, Nr Rind 86 69 60 41
- Finn ekspedient Søndergade 11A[St] 86 69 14 86
- Folmer chauffør Teglgårdvej 3, Hvolris..... 86 69 13 91
- Freddy vejmand Fjordvænget 16..... 86 69 40 14
- Fredy G. vejmand Nørdamvej 10, Tostrup..... 86 69 16 14
- Gerda Håndværkervej 13, Ulbjerg..... 86 69 70 89
- Gert miljøtekn Nederhedevej 17, Nederhede . 86 69 43 63
- Gert B. Haugårdvej 9, Hvolris..... 86 69 26 62
- Gitte E. Egevej 48 .....
- Gudrun Kærbyvej 20, Nr Rind..... 86 69 61 66
- Gudrun E. Gl Fjordvej 9..... 86 69 47 42
- Gudrun K. Kærbyvej 16, Nr Rind..... 86 69 61 26
- Gurli fabrikarbske Erhvervsvej 27..... 86 69 19 55
- Hanne bankass Bakken 31, Ulbjerg..... 86 69 73 12
- Hanne Fjordvænget 48 ..... 86 69 47 23
- Hanne Skovvej 32, Lynderup .....
- Hanne Skringstrupvej 7..... 86 69 49 85
- Hanne K. fysioterap Skårupvej 59, Klejtrup 98 54 67 99
- Hanne V. kontorass Bøgevej 20 ..... 86 69 23 09
- Hans B. servicetekn Sundvej 12, Sundstrup ... 86 69 73 70
- Hans H. ekspedient Fjordvænget 48..... 86 69 47 23
- Hans K. tømrersvend Trekronervej 10, Tolstrup..... 86 69 73 30
- Hans M. H. gårdejer Lundvej 2, Lund 98 54 63 36
- Hans P. bygn konstr Nørregade 14..... 86 69 14 35
- Harald værkfører Tjørnevej 4 ..... 86 69 47 27
- Harry C. tømrer Fjordvænget 31..... 86 69 40 26
- Harry L. traktorfører Kærbyvej 20, Nr Rind ... 86 69 61 66
- Heidi D. J. Lærkevej 10, ...
- Heidi P. Trekronervej 10, Tolstrup .....
- Helge L. K. mekaniker Brattingborgsvej 5, Klejtrup 98 54 67 63
- Helle B. børneh pædag Løgstørvej 1, Nederhede..... 86 69 45 66
- Henning lærer Teglgårdvej 24, Hersom 86 69 03 03
- Henning V. serviceass Birkevej 4 ..... 86 69 14 73
- Henrik V. opstiller Vestergade 3..... 86 69 16 96
- Henry gårdejer Nordholtvej 8, Nr Rind..... 86 69 60 19
- Henry V. snedkersvend Brovej 7, Klejtrup..... 98 54 63 09
- Herman K. rentier Anemonevej 16 .....
- Hilda F. Vestergade 25 ..... 86 69 16 25
- Inga M. mejeriejer Vinkelvej 18[1]..... 86 69 49 09
- Inge S. sygehjælper Halesøvej 8, Roum..... 98 54 66 93
- Ingemann T. gårdejer Låstrupvej 15, Låstrup.. 86 69 42 29
- Inger K. Egevej 21 ..... 86 69 46 06
- Inger L. Lundvej 15, Lund..... 98 54 63 62
- Inger M. Brovej 6E, Klejtrup..... 98 54 60 65
- Ingrid E. Ahornvej 72 ..... 86 69 17 43
- Ingrid M. Søndergade 8D[St] 86 69 13 20
- Jack T. postbud Lundvej 41, Troestrup.....
- Jan ekspedient Birkevej 30..... 86 69 16 12
- Jan H. oversergent Vestergade 7..... 86 69 18 40
- Jenny V. Herredsvejen 171, Nørheden 98 54 61 04
- Jens H. dyrlæge Viborgvej 22, Klejtrup 98 54 60 67
- Jens K. R. værkfører Brovej 6E, Klejtrup 98 54 60 65
- Jens M. arbejdsmand Kløvervej 1.....
- Jens S. malersvend Gl Ålborgvej 69, Bjerregrav .....
- Jette K. Håndværkervej 14, Ulbjerg 86 69 73 82
- Johanne L. Birkevej 30 ..... 86 69 16 12
- John K. lagerekspe. Vesterled 41..... 86 69 48 95
- John K. elektriker Vesterled 56 ..... 86 69 47 68
- Johnny S. Ugelrisvej 28, Skringstrup 86 69 41 86
- Judith medhjælper Ahornvej 76 ..... 86 69 14 58
- Jytte I. Engvej 19 ..... 86 69 44 47
- Jørgen chauffør Elmevej 14A 86 69 20 86
- Jørgen B. B. arbejdsmand Haugårdvej 9, Hvolris.....
- Jørgen L. lærer Nordentoften 93 ..... 86 69 51 58
- Jørn M. chauffør Ejstrupvej 3 ..... 86 69 47 74
- Kaj F. chauffør Ahornvej 16 ..... 86 69 11 39
- Karen D. K. Lærkevej 4C.....
- Karin sygehjælper Grøndalsvej 4, Ulbjerg..... 86 69 72 59
- Karina L. T. Ådalsvej 13 .....
- Karl Håndværkervej 10, Ulbjerg 86 69 70 55
- Karl E. kontrolmand Toftevej 2..... 86 69 41 87
- Katrine E. Ugelrisvej 34, Ugelris.....
- Keld V. pædagogmedhj Hovedgaden 22[1 Th] 86 69 51 55
- Kenneth F. Halesøvej 8, Roum .....
- Kent B. autoforhdl Løgstørvej 1, Nederhede... 86 69 45 66
- Ketty specialarb Fyrrevænget 3 ..... 86 69 42 95
- Ketty B. husassistent Enebærvej 3, Ulbjerg ... 86 69 71 64
- Kirsten økonoma Havrevænget 20 ..... 86 69 19 15

Pedersen Kirsten Ahornvej 82B 86 69 18 24
- Kirsten B. kontorass Ahornvej 19 ..... 86 69 17 11
- Kirsten J. Nørdamvej 10, Tostrup..... 86 69 16 14
- Kirsten J. barnepl ske Viborgvej 22, Klejtrup.. 98 54 60 67
- Kirsten M. W. Ejstrupvej 3 ..... 86 69 47 74
- Kirsten M. medhjælper Strandvejen 4, Sundstrup .....
- Kirsten M. N. Låstrupvej 7, Låstrup .....
- Kirsten R. sygehjælper Vestergade 7 ..... 86 69 18 40
- Kirsten S. kontorass Hørupvej 24, Hørup 86 69 15 26
- Kirsten T. sygepl ass Boruphedevej 2, Borup .. 86 69 50 90
- Kirsten V. Lundvej 2, Lund 98 54 63 36
- Knud E. sadelmager Engvej 19 ..... 86 69 44 47
- Kristian O. K. revisor Ahornvej 54 ..... 86 69 23 01
- Kristine M. Skovvænget 2, Bjerregrav.....
- Kurt maskinmester Skårupvej 55, Klejtrup 98 54 64 66
- Kurt malersvend Ahornvej 76 ..... 86 69 14 58
- Lars slagteriarb Ahornvej 32..... 86 69 17 44
- Lars R. Løgstørvej 30, Ulbjerg..... 86 69 71 52
- Lasse L. Skovvænget 5, Bjerregrav.....
- Leo J. B. vognmand Erhvervsvej 27 ..... 86 69 19 55
- Lillian I. sygehjælper Brovej 2[1], Klejtrup.....
- Lis ekspeditrice Tjørnevej 8A 86 69 46 59
- Lis Hovedgaden 54A[1]..... 86 69 43 33
- Lissy Hobrovej 27, Roum..... 86 69 15 13
- Lizzi H. Bøgevej 11 ..... 86 69 15 59
- Lone S. G. Højskolebakken 3..... 86 69 40 20
- Lone T. kontorass Skovgaardsvej 8, Ulbjerg....
- Lotte B. T. Ahornvej 33.....
- Louise B. Nørregade 14 .....
- Magda E. gymnastlklær Ejstrupvej 18N..... 86 69 51 09
- Magna N. Rosenstien 1..... 86 69 45 50
- Maren I. Tjørnevej 4..... 86 69 47 27
- Margit R. Birkevej 4 ..... 86 69 14 73
- Marie Toftevej 2 ..... 86 69 41 87
- Martha Skinderupvej 16, Skinderup..... 98 64 70 31
- Mary Skårupvej 49, Klejtrup 98 54 60 93
- Mary Skårupvej 45, Klejtrup .....
- Maybritt T. bankass Søvej 27, Hejring 98 54 64 85
- Merete L. Fjordvej 22A .....
- Mikkel Fjordvænget 40 .....
- Niels husmand Ahornvej 49..... 86 69 13 47
- Niels L. Nordentoften 93..... 86 69 51 58
- Niels O. halinspektør Ahornvej 72..... 86 69 17 43
- Niels T. bankfuldm Tjørnevej 8A 86 69 46 59
- Nina cafet indeh Ahornvej 16 ..... 86 69 11 39
- Oda K. Lærkevej 2B .....
- Ole lærer Fjordvænget 40..... 86 69 45 27
- Ole Fjordvænget 31.....
- Ole G. tømrer Ahornvej 19 ..... 86 69 17 11
- Ole H. stud techn Nørremarkvej 2C, Nr Rind .. 86 69 62 95
- Ole K. kleinsmed Viborgvej 5E, Klejtrup .....
- Ole K. Vesterled 3[1]..... 86 69 49 61
- Ole S. Roumvej 16, Roum 86 69 11 15
- Ole Ø. H. specialarb Hovedgaden 35B .....
- Olga Fjordvej 26 ..... 86 69 41 47
- Orla direktør Ådalsvej 15 ..... 86 69 40 09
- Peder C. medhjælper Hobrovej 27, Roum..... 86 69 15 13
- Peder V. gårdejer Løgstørvej 5, Låstrup..... 86 69 42 51
- Per S. Naundrupvej 5, Bjerregrav.....
- Peter landmand Kærbyvej 16, Nr Rind 86 69 61 26
- Peter M. gymnasielære Abrinken 4..... 86 69 50 19
- Poul B. medhjælper Grøndalsvej 4, Ulbjerg ... 86 69 72 59
- Poul E. salgschauff Møllevej 1 .....
- Poul E. T. j og b arb Ahornvej 33..... 86 69 19 91
- Poul G. gårdejer Søvej 27, Hejring 98 54 64 85
- Poul K. gårdejer Skårupvej 59, Klejtrup 98 54 67 99
- Preben H. arbejdsmand Herredsvejen 93, Bjerregrav..... 86 69 20 29
- Preben L. manufakt hdl Viborgvej 47, Klejtrup . 98 54 62 14
- Regitze Nørregade 1P 86 69 17 85
- Rene M. Kærvej 3[1 Tv]..... 86 69 46 72
- Ruth A. lagerass Ådalsvej 13 ..... 86 69 46 72
- Steen F. elektriker Halesøvej 8, Roum 98 54 66 93
- Susanne syerske Søndergade 8H[St Tv] .....
- Susanne F. Vestergade 28 ..... 86 69 21 68
- Susanne K. Ahornvej 54 ..... 86 69 23 01
- Svend salgskons Bakken 31, Ulbjerg..... 86 69 73 12
- Svend T. gartner Ådalsvej 13 ..... 86 69 46 72
- Thomas gårdejer Fyrrevænget 3..... 86 69 42 95
- Thomas B. Hovedgaden 40[1 Tv]..... 86 69 42 41
- Thomas S. kontrolass Ådalsvej 11 .....
- Thorkild Låstrupvej 43, Låstrup.....
- Tina Herredsvejen 107, Bjerregrav..... 86 69 24 23
- Tina B. Egevej 48 .....
- Tom B. Vesterled 10..... 86 69 49 98
- Tonni C. tømrer Vesterled 24..... 86 69 44 37
- Torben V. Solbakken 4D .....
- Trine Fjordvænget 40 .....
- Ulla Herredsvejen 166, Troestrup.....
- Ulla B. Hobrovej 26, Roum 98 69 28 30
- Vagn K. savværksarb Viborgvej 21, Klejtrup... 98 54 62 43
- Vagn L. landmand Herredsvejen 171, Nørheden..... 98 54 61 04
- Vagn L. mekaniker Skovvænget 5, Bjerregrav . 86 69 13 33
- Vibeke M. dagpl moder Ahornvej 33..... 86 69 19 91
- Villy specialarb Bøgevej 11..... 86 69 15 59
- Wivi F. fabrikarb Egevej 48..... 86 69 46 11
- Aage tømrermester Boruphedevej 5, Borup .. 86 69 44 52
- Aase husassistent Skovvænget 6, Bjerregrav.. 86 69 17 56
- Aase B. ekspeditrice Viborgvej 47, Klejtrup .. 98 54 62 14
- Aase M. W. kontorist Kirkevej 5, Nr Rind..... 86 69 62 24

Peelen Karen Gl Ålborgvej 201, Åstrup.....
Pefy-Car ApS, Hestehøjvej 5, Bjerregrav..... 86 69 22 55
Petersen Alice kontorass Nygade 3 ..... 86 69 19 05
- Anna M. H. Borgergade 42, Ulbjerg .....
- Annelis fuldmægtig Gl Ålborgvej 53C, Bjerregrav..... 86 69 19 92

Petersen, Anton, Hovedgaden 19..... 86 69 42 81

- Anton frisørmester Hovedgaden 19 ..... 86 69 42 81
- Asger F. T. ejendomsmægl Nørdamvej 19, Tostrup 86 69 14 42

Find foreningen på **Mostrup's Gule Sider**

SKALS TAXI OG TURIST 86 69 40 86

Petersen Barbara K. sygepl ske
Hørup Møllevej 5, Hørup ... 86 69 11 80
- Bent E. portør Brovej 2[1], Klejtrup
- Bente M. plejer Højvangen 4, Bjerregrav ... 86 69 19 35
- Cecillie K. Mariendalvej 16B, Hersom ... 98 54 67 24
- Else M. D. servitrice Solbakkevej 2 ... 86 69 22 37
- Emil V. H. Skårupvej 9A, Klejtrup
- Eva E. reng ass Hovedgaden 19 ... 86 69 42 81
- Inger M. kontorfunkt Vibevej 2 ... 86 69 46 39
- Jens E. chauffør Rosenstien 10
- Jens E. R. møbelpolstr Vibevej 2 ... 86 69 46 39
- Jette H. sygehjælper Fuglevænget 52, Klejtrup 98 54 65 41
- Johnny W. Hovedgaden 11
- Jørgen B. chauffør Højvangen 1, Bjerregrav
- Karina H. Vesterled 45
- Kaya I. R. Hovedgaden 11 ... 86 69 50 92
- Kenneth W. Hovedgaden 11
- Kirsten L. Torupvej 7, Ll Torup ... 86 69 19 50
- Kirsten A. lægesekretær Nørdamvej 19, Tostrup ... 86 69 14 42
- Kirsten J. Ugelrisvej 12, Skringstrup ... 86 69 42 75
- Kjeld mekaniker Højvangen 4, Bjerregrav ... 86 69 19 35
- Kurt S. tandlæge Nybovænget 27 ... 86 69 11 09

Petersen, Margit Horn, Holmmarkvej 109, Hverrehus ... 98 64 50 01

- Margit H. dybdeterapeu Holmmarkvej 109, Hverrehus ... 98 64 54 13
- Mathias Aa. skolekons Ugelrisvej 12, Skringstrup ... 86 69 42 75
- Max H. tømrermester Nygade 3 ... 86 69 19 05
- Mogens G. kalkunfarmer Hørup Møllevej 5, Hørup ... 86 69 11 80
- Mogens L. forretningsi Fuglevænget 52, Klejtrup ... 98 54 65 41
- Niklas V. Nygade 3
- Olga I. husbest inde Boruphedevej 15A, Borup
- Peder autoophugger Holmmarkvej 109, Hverrehus ... 98 64 54 13
- Per H. Bøgevej 8
- Per H. Holmmarkvej 109, Hverrehus
- Rene V. Nygade 3
- Steven G. Hørup Møllevej 5, Hørup
- Svend Aa. radiotekn Gl Ålborgvej 53C, Bjerregrav ... 86 69 19 92
- Torben Nørdamvej 19, Tostrup
- Tove husassistent Højvangen 1, Bjerregrav ... 86 69 10 92
- Villy maskinarb Solbakkevej 2 ... 86 69 22 37

Philipsen Jane M. Hvilsomvej 4, Fristrup
- Lissi A. taxavognmand Borgergade 6, Ulbjerg

Phoonsukplang Duangjai Vievej 4E, Låstrup

Platz Knud M. soc pædagog Kærbyvej 8, Låstrup ... 86 69 46 74
Plejecenter Kildedalcentret, Ejstrupvej 18 B ... 86 69 41 44
Plejecenter Søbakken S/I, Skårupvej 9, Klejtrup 98 54 61 85
Plejecenter Toftegården, Nygade 2 ... 86 69 15 00
Politikontoret i Møldrup, Birkevej 19 ... 86 69 19 14
Politikontoret i Viborg.
Lille Sct. Hans Gade 7 - 9, 8800 Viborg ... 86 62 18 00

Popp-Kristensen Ane M. Hærupvej 11, Hærup
- Bodil M. cand agro Hærupvej 11, Hærup ... 98 54 64 10
- Johannes cand agro Østergårdvej 2, Hejring

Post Danmark - Posthuset i Klejtrup,
Viborgvej 2, Klejtrup ... 98 54 67 70
Post Danmark - Posthuset i Møldrup,
Jernbanegade 3 ... 86 69 10 07
Post Danmark - Posthuset i Skals,
Hovedgaden 14 B ... 86 69 40 13
Post Danmark - Posthuset i Ulbjerg
Købmandsgård, Borgergade 1, Ulbjerg ... 86 69 70 04

Poulsen Alfrida M. Bakken 7A, Ulbjerg ... 86 69 72 37
- Anne-Lise C. Fjordvænget 21 ... 86 69 43 52
- Anni M. B. lærer Præstevej 2, Ulbjerg ... 86 69 71 82
- Bent H. lærer Strandvejen 21, Sundstrup ... 86 69 71 85
- Birgitte F. Fuglevænget 30, Klejtrup
- Birthe Søndergade 8H[St Th] ... 86 69 17 45
- Britta V. Møllevej 21 ... 86 69 45 01
- Conny L. Nybovænget 25 ... 86 69 15 43
- Dagny G. bankass Rugvænget 11 ... 86 69 19 58
- Dorthe E. K. Tjørnevej 58
- Egon L. husmand Skråhedevej 3, St Torup ... 86 69 72 35
- Ejvind D. savskærer Skårupvej 24, Klejtrup
- Elly M. Bakken 11, Ulbjerg ... 86 69 70 22
- Eva Sundstrupvej 2C[St], Ulbjerg
- Finn Tjørnevej 58
- Hans specialarb Fjordvej 1 ... 86 69 45 48
- Hans sen sergent Løgstørvej 32, Ulbjerg ... 86 69 74 31
- Hans Rækkeborgvej 8, Ll Torup
- Hans P. arbejdsmand Herredsvejen 24, Skringstrup ... 86 69 45 25
- Hansine L. graver Nr Borupvej 2, Borup ... 86 69 45 49
- Helge O. postbud Brovej 9, Klejtrup ... 98 54 61 32
- Henry maskinsnedk Gl Ålborgvej 13, Bjerregrav ... 86 69 18 25
- Inga H. ekspeditrice Fjordvej 1 ... 86 69 45 48

Poulsen, Jan, Advokat, Aagade 8, 9620 Aalestrup ... 98 64 18 11

- Jens Ø. graver Nr Borupvej 2, Borup ... 86 69 45 49
- Johannes gårdejer Bakken 11, Ulbjerg ... 86 69 70 22
- Jytte hjemmehjælp Løgstørvej 32, Ulbjerg ... 86 69 74 31
- Jørgen H. bager Toftevej 10 ... 86 69 48 96
- Karen Søndergade 47 ... 86 69 16 72
- Ketty syerske Vestergade 5D ... 86 69 22 41
- Kirsten Gl Ålborgvej 13, Bjerregrav ... 86 69 18 25
- Kurt L. civiling Fjordvænget 21 ... 86 69 43 52
- Laurits A. kebmand Fuglevænget 30, Klejtrup 86 54 62 70
- Lene K. L. studerende Toftevej 10 ... 86 69 48 96
- Lillian Fyrrevænget 6
- Lisa Præstevej 15, Nr Rind ... 86 69 62 79
- Majbritt W. Rækkeborgvej 8, Ll Torup

Poulsen Niels M. lærer Rugvænget 11 ... 86 69 19 58
- Orla T. T. møbelpolstr Møllevej 21 ... 86 69 45 01
- Othilie S. Brovej 9, Klejtrup ... 98 54 61 32
- Per Ejstrupvej 8
- Per T. elev Møllevej 21 ... 86 69 45 01
- Per Ø. overass Bakken 25, Ulbjerg ... 86 69 70 15
- Peter G. Nørdamvej 30, Nørdam ... 86 69 19 20
- Pia C. H. kontorass Nørremarkvej 23, Låstrup 86 69 62 07
- Poul E. premierløjtn Præstevej 15, Nr Rind ... 86 69 62 79
- Susanne Vesterled 5C ... 86 69 43 74
- Vita V. Skråhedevej 3, St Torup ... 86 69 72 35

Poulsens Distribution, Løgstørvej 32, Ulbjerg ... 86 69 74 31

Povlsen Nancy L. pædagogmedhj Roumvej 11, Roum
- Peder D. musiker Roumvej 11, Roum

PPTU - Landsforeningen af Polio-, Trafik- og Ulykkesskadede Nørhå Byvej 36, 7752 Snedsted ... 97 93 49 86

Prinsens Livregiments Soldaterforening, Viborg afd. Midgårdsvej 8, 8800 Viborg ... 86 62 94 42
PRO-linien for kvinder ... 70 22 30 50
PRO-linien for mænd ... 70 22 05 10

Præstegaard Ane M. Toftevænget 1

Pugholm Inger assistent Fuglevænget 48, Klejtrup ... 98 54 66 04
- Jon souschef Fuglevænget 48, Klejtrup ... 98 54 66 04
- Rasmus Fuglevænget 48, Klejtrup
- Valdemar gårdejer Rosenstien 4 ... 86 69 51 56

Pølsevognen ved Skals Kro, Hovedgaden 16 ... 86 69 40 17

Pørtner Trine Fasanvej 11, Ulbjerg
- Aage medhjælper Fasanvej 11, Ulbjerg ... 86 69 70 61

Q MØD DEM I MOSTRUP'S

Q8 - Kuwait Petroleum (Danmark) A/S, Hummeltoftevej 49, 2830 Virum ... 80 20 88 88

Quorning Birgitte D. Møllegade 5 ... 86 69 22 35
- Claus B. malermester Møllegade 5 ... 86 69 22 35
- Gitte H. pædagog Vestergade 12 ... 86 69 23 25
- Ivy L. ekspeditrice Hobrovej 5A
- Jens gårdejer Bakkevænget 7, Klejtrup
- John H. Vestergade 21 ... 86 69 23 27
- Kent E. tømrer Fuglevænget 36, Klejtrup ... 98 54 66 26
- Lene K. assistent Fuglevænget 36, Klejtrup ... 98 54 66 26
- Lis N. Bakkevænget 7, Klejtrup
- Peder tømrermester Tværgade 3 ... 86 69 10 76
- Yrsa K. N. Tværgade 3 ... 86 69 10 76

Qvortrup Elie E. sygepl ske Ejstrupvej 28 ... 86 69 45 46
- Erik dyrlæge Ejstrupvej 28 ... 86 69 45 46

Qvortrup, Erik og Rita Jacobsen, Ejstrupvej 28 ... 86 69 40 02

R MØD DEM I MOSTRUP'S

Racekaninforeningen Vesthimmerland, Kastanievej 11, Fjelsø Mark, 9620 Aalestrup ... 98 64 71 68
Radikal Vælgerforening i Møldrup Kommune, St. Torupvej 9, St. Torup ... 86 69 70 62
Radio Midt & Vest (Danmarks Radio).
Vestergade 1, 7500 Holstebro ... 96 10 75 00

Radio Viborg, Vesterbrogade 9, Postboks 501, 8800 Viborg ... 86 61 02 00

Rafn Egon E. H. specialarb Vestergade 56 ... 86 69 11 82
- Karen M. Vestergade 56 ... 86 69 11 82
- Leif chauffør Vestergade 64 ... 86 69 16 92
- Villy chauffør Ahornvej 18

Rafnsson Sindri D. Solbakken 2F

Raimondi Mette Nørremarkvej 8, Nr Rind
- Stefano E. adm.direktør Nørremarkvej 8, Nr Rind

Rannes Birgitte bachelor Borgergade 15, Ulbjerg ... 86 69 74 77
- Peter Q. cand.mag Borgergade 15, Ulbjerg ... 86 69 74 77

Rask Erling V. L. autoforhdl Løgstørvej 22, Tolstrup ... 86 69 72 44
- Gitte pædagog Løgstørvej 22, Tolstrup ... 86 69 72 44

Rasmussen Adolf skovfoged Tingvej 37, Skinderup ... 86 69 70 34
- Aksel G. medhjælper Astrupvænget 3B ... 86 69 21 40
- Alfred gårdejer Førebrovej 3, Roum Bæk ... 86 69 12 01
- Anders F. cand oecon Vestervænget 12 ... 86 69 47 56
- Anna L. Ejstrupvej 16B ... 86 69 41 06
- Anne-Mette dagplejer Vestervænget 12 ... 86 69 47 56
- Anne S. B. Fjordvej 14
- Bent Q. Fjordvej 36
- Berit elev Ørrisvej 5, Ørris ... 98 54 65 14
- Betina E. Hovedgaden 50 ... 86 69 50 06
- Birgit M. Herredsvejen 28, Skringstrup ... 86 69 44 61
- Britta Brovej 6D, Klejtrup
- Claus B. Herredsvejen 189, Troestrup ... 98 54 65 60
- Ejner Y. gårdejer Herredsvejen 28, Skringstrup 86 69 44 61
- Ella Skårupvej 3, Klejtrup ... 98 54 60 48
- Elna M. Tjørnevej 8B
- Else M. Ansbjergvej 18, Fristrup
- Erna Nørregade 1G ... 86 69 12 11
- Finn B. typograf Fjordvej 14 ... 86 69 46 36

Rasmussen Finn S. socialrådg Mariendalvej 6, Hvolris ... 98 54 65 68
- Gudrun J. Herredsvejen 197, Hærup ... 98 54 61 26
- Gunnar Y. pedel Mariendalvej 1, Hvolris ... 98 54 63 33
- Gunner landmand Herredsvejen 197, Hærup ... 98 54 61 26
- Gunner husmand Ørrisvej 5, Ørris ... 98 54 62 03
- Gurli kontorass Skivevej 57, Hejring
- Gyda K. Sandstræde 3, Klejtrup ... 98 54 61 86
- Hanne C. Ansbjergvej 18, Fristrup
- Hans H. Tolstrupvej 6, Tolstrup
- Hans J. telefonmont Ørrisvej 5, Ørris ... 98 54 65 14
- Hans P. husmand Herredsvejen 1 ... 86 69 44 14
- Henning gårdejer Ugelrisvej 30, Ugelris ... 86 69 17 10
- Henrik Stadionvej 4A, Ulbjerg ... 86 69 73 76
- Henrik F. Vestervænget 12
- Inge M. sygepl ske Hobrovej 17, Møldrupgårde
- Inge S. kontorass Fjordvej 14 ... 86 69 46 36
- Jette O. Fuglevænget 43, Klejtrup
- Jonna tekstilarb Hvilsomvej 6, Hejring ... 98 54 60 04
- Jonna D. dagplejer Ejstrupvej 46 ... 86 69 43 38
- Jørgen A. specialarbej Skivevej 57, Hejring
- Karen A. lærer Ansbjergvej 18, Fristrup ... 98 54 74 84
- Kim overkonstab Fjordvænget 62 ... 86 69 47 57
- Kirsten M. Kirkevej 22, Nr Rind
- Kirstine Ugelrisvej 30, Ugelris
- Knud E. Vinkelvej 8 ... 86 69 45 93
- Kresten P. gårdejer Hvilsomvej 6, Hejring ... 98 54 60 04
- Lars B. S. Fuglevænget 5, Klejtrup
- Lilly J. lønningsbogh Låstrupvej 20, Låstrup ... 86 69 45 95
- Maja J. reng ass Førebrovej 3, Roum Bæk ... 86 69 12 01
- Martin M. Skårupvej 3, Klejtrup
- Niels E. arbejdsmand Herredsvejen 157, Nørheden ... 98 54 65 33
- Niels H. slagtermst Skårupvej 3, Klejtrup ... 98 54 60 48
- Nils-Jørn H. tapettrykker Tjørnevej 12
- Per E. cand scient Søvej 25, Fristrup ... 98 54 66 79
- Regnar specialarb Sundstrupvej 2C[1 0001], Ulbjerg ... 86 69 75 80
- Rita E. Hørupvej 18, Hørup ... 86 69 19 52
- Rolf murersvend Borgergade 29, Ulbjerg ... 86 69 74 61
- Sigfred gårdejer Tjørnevej 34 ... 86 69 50 41
- Solie reng ass Vinkelvej 8 ... 86 69 45 93
- Sonja V. specialarb Fjordvænget 62 ... 86 69 47 57
- Svend L. husmand Hørupvej 18, Hørup ... 86 69 19 52
- Søren B. husdyrbr ass Skivevej 53, Hejring ... 98 54 67 09
- Ulla syerske Tingvej 37, Skinderup ... 86 69 70 34

Raundahl Hedvig S. sygehjælper Ejstrup Bro 1, Skringstrup ... 86 69 44 35

Ravn Anne-Marie apotekselev Lyngbakken 6A, Klejtrup
- Ingvart H. fiskeriejer Fjelsøvej 6, Skinderup ... 98 64 71 29

Realkredit Danmark, Østergade 9, 8600 Silkeborg ... 86 12 53 00

Refsgaard Inge M. teknisk ass Havrevænget 29 ... 86 69 15 71
- Lene Kirketoften 10, Bjerregrav
- Niels bygmester Havrevænget 29 ... 86 69 15 71

Rehmeier Susanne lærer Østergårdvej 2, Hejring
Rensningsanlæg, Møllebækvej 13 B, Bjerregrav ... 86 69 20 09
Rensningsanlæg, Sandstræde 19, Klejtrup
Rensningsanlæg, Løgstørvej 3, Nederhede
Retten i Viborg (civil). Sct. Mathias Gade 19, 1. 8800 Viborg ... 86 62 60 88
Revas' administration og lossepladS, I/S, Kirkebækvej 136, Postboks 191, 8800 Viborg ... 86 61 39 55

Revas, I/S, Kirkebækvej 136, 8800 Viborg ... 86 61 39 55

Revas Modtagestation, I/S, Middagshøjvej 54, 8800 Viborg ... 86 60 39 55

Revisorerne i Skals, Hovedgaden 57 ... 86 69 46 00

Rideklubben Birken, Sundvej 43, Sundstrup ... 86 69 70 80

Rigtrup Inga J. økonomaass Herredsvejen 62, Holmgård ... 86 69 16 37
- Jan Herredsvejen 62, Holmgård
- Ove gårdejer Herredsvejen 62, Holmgård ... 86 69 16 37

Riis Karen Sundvej 98, Nr Rind ... 86 69 60 31
- Ole gårdejer Sundvej 98, Nr Rind ... 86 69 60 31

Riis Radio-TV, Vestergade 19, 9620 Aalestrup ... 98 64 22 00

Riismøller Gudrun I. Syrenvej 12[1] ... 86 69 16 87

Rimmer Lars H. Søndergade 57
- Lene Viborgvej 15, Klejtrup ... 98 54 67 76
- Pia H. Nørregade 5D[1] ... 86 69 21 60

Rind Birtha M. Gl Skolevej 15 ... 86 69 40 15
- Elise J. Nørregade 5D[St] ... 86 69 22 82
- Hannah F. Fjordvænget 36 ... 86 69 45 87

Rind Herreds Familiebrug, Vesterrisvej 102, Østerbølle, 9620 Aalestrup ... 86 65 85 28
- Jens Fjordvænget 36 ... 86 69 45 87
- Peter T. varmemester Gl Skolevej 15 ... 86 69 40 15

Rinds Herreds 4 H, Glerupvej 120, Glerup ... 98 64 56 28

Ring Kjeldgaardsminde, Knud, Løgstørvej 14, Låstrup ... 86 69 60 55

Ringsted Marianne L. børneh pædag Ugelrisvej 26A, Skringstrup ... 86 69 46 07

Risgaard Aksel Ejstrup Bro 5, Skals Mark
- Mary Ejstrup Bro 5, Skals Mark

NAVN

Find børnehaven på Mostrup's Gule Sider

nærliggende navne og numre... MØD DEM I MOSTRUP'S

Risgårdens Maskinstation, Entreprenører, Risgårdvej 1, Låstrup, 8832 Skals 86 69 61 22

RISGÅRDENS MASKINSTATION

- Landbrugsarbejde
- Entreprenørarbejde
- Autoriseret kloakmester
- Al vognmandskørsel udføres
- Containerudlejning

Risgårdvej 1
Låstrup
8832 Skals

86 69 61 22

Riske Allan M. rulleskærer
Holger Sørensens Vej 5A, Klejtrup .....
- Gertrud T. Holger Sørensens Vej 5A, Klejtrup .....
Risvig Ella omsorgsass Skringstrupvej 12 ..... 86 69 50 59
- Majlund værkst leder Skringstrupvej 12 ..... 86 69 50 59
Ritter Dora E. Østergade 10 ..... 86 69 10 61
- Mette L. Nørdamvej 20, Tostrup 86 69 14 52
- Niels maler Nørdamvej 20, Tostrup 86 69 14 52
Roersen Børge medhjælper Løgstørvej 39, Gørup 86 69 71 29
- Christence A. Valmuevej 10 ..... 86 69 20 62
Roesen Heidi Vesterled 25A 86 69 50 37

Anna Rohde

Søndergade 27, 9632 Møldrup

86 69 16 22

Se Mostrup's Gule Sider: Advokater

Rohde Anna advokat GI Ålborgvej 44, Bjerregrav .....
- Birgitte børneh lærer Sundvej 72, Sundstrup .. 86 69 70 20
- Erik major Sundvej 72, Sundstrup 86 69 70 20
- Jørgen B. ingeniør GI Ålborgvej 44, Bjerregrav
- Lars B. GI Ålborgvej 44, Bjerregrav .....
- Mette B. GI Ålborgvej 44, Bjerregrav .....
Rokkedal Kaja slagteriarb Løgstørvej 5, Låstrup .....
Rold Anne arbejderske Klotrupvej 12, Gørup ... 86 69 73 22
- Arne K. arbejdsmand Klotrupvej 12, Gørup 86 69 73 22
Rolin Dion E. Skårupvej 68, Skårup 98 54 68 96
Rose-Hansen Søren Søparken 33B, Klejtrup .. 98 54 72 76
Rosengreen Kirsten L. Brinken 5, Låstrup 86 69 46 41
- Niels K. smed Brinken 5, Låstrup 86 69 46 41
Rosenslør Erik J. Holger Sørensens Vej 4A, Klejtrup 98 54 67 81
- Rita S. pædagogmedhj Holger Sørensens Vej 4A, Klejtrup 98 54 67 81
Rosenstjerne Line B. Låstrupvej 28, Låstrup ..
- Preben W. pædagog Låstrupvej 28, Låstrup... 86 69 46 85
Rossau Gunver L. Højskolebakken 13 ..... 86 69 41 93
- Jens P. lærer Højskolebakken 13 ..... 86 69 41 93
Rost Anna syerske Ugelrisvej 10, Skringstrup .. 86 69 43 26
- Anne M. kontorass Mariendalvej 20, Hersom .. 98 54 64 99
- Ejnar tømrer Låstrupvej 39, Låstrup 86 69 45 13
- Sigfred gårdejer Ugelrisvej 10, Skringstrup ... 86 69 43 26
Rottwitt Jan H. bogholder Møllevej 19 ..... 86 69 45 58
- Morten H. Møllevej 19 .....
Roum Beboerforening, Hobrovej 27, Roum 86 69 15 13
Roum Forsamlingshus I/S, Naundrupvej 30, Roum 86 69 15 19
Roum Gl. Skole S/I, Broholmvej 1, Roum 86 69 21 11
Roum Jagtforening, Skivevej 17, Åstrup 86 69 18 50
Roum kirke, Roumvej, Roum .....

Roum Lokaltank, Hobrovej 18, Roum 86 69 10 69

Roum missionshus - Betania, Broholmvej 2, Roum .....
Roum Sogns menighedsråd, Skivevej 21, Skravad Mølle 86 69 10 66
Roum Vandværk, Roumvej 1, Roum 86 69 21 38
Rueholm Inger GI Ålborgvej 206, Troelstrup .. 98 64 80 33
- Mogens bogbinder GI Ålborgvej 206, Troelstrup 98 64 80 33
Ruhoff Johnna Herredsvejen 10 ..... 86 69 49 71
- Mogens specialarb Nørdamvej 25, Nørdam ...
Ruus Bodil M. prokurist Vinkelvej 18[1] .....
Rüsz Edel N. hjemmesygepl Nørdamvej 38, Ugelris 86 69 20 72
- Per optiker Nørdamvej 38, Ugelris 86 69 20 72
Rømer Thomas E. maskinarb Kærbyvej 33, Nr Rind .....
Rønfeldt Elise smørrebr jfr Skivevej 53, Hejring 98 54 67 09
Rønsbo Jørgen idrætslærer Musikbakken 6 ... 98 54 70 49
- Vibeke N. lærerstud Musikbakken 6 ..... 98 54 70 49
Rørvik Carl T. fysioterap Horshøjvej 4, Hejring . 98 54 64 72
Rørvik Laila fysioterap Horshøjvej 4, Hejring .. 98 54 64 72

Rørviks Fysioterapi, Horshøjvej 4, Hejring... 98 54 64 72

Røssing Mette L. væverske Ejstrupvej 17A 86 69 49 31
- Ulrich kunstmaler Ejstrupvej 17A 86 69 49 31
Rådgivnings Gruppen, Langmosevej 19, Bjerregrav 86 69 21 33

S MØD DEM I MOSTRUP'S

S N Kornteknik ApS, Tingvej 66, Tostrup ... 86 69 15 70

Sadolin Kirstine B. Skårupvej 9A[1], Klejtrup ... 98 54 61 56
Salling Pia lærer Solbakken 4G 86 69 40 93
Samarbejdende Merkonomer I Viborg Amt.
H. C. Andersens Vej 50, 8800 Viborg 86 62 47 55
Sandal Flemming B. arkitekt Kallestrupvej 89, Troelstrup 86 69 17 07
- Ketty ekspeditrice Kallestrupvej 89, Troelstrup 86 69 17 07
Sandersen Emil tømrersvend St Torupvej 2, St Torup 86 69 73 38
- Hanne St Torupvej 2, St Torup .....
Sandgaard Ejvind E. afdelingsled Ugelrisvej 13, Skringstrup 86 69 48 44
Sankey-Olsen Michael arbejdsdreng Herredsvejen 80, Bjerregrav .....

Saxen, Salon, Viborgvej 2, Klejtrup 98 54 62 78

Scanbirk Møbelfabrik A/S, Herredsvejen 40, Skringstrup 87 76 87 00

Scanflavour A/S, Hobrovej 1 ..... 86 69 20 33
Schacksen Berith tilskærer Fjordvej 38 ..... 86 69 46 79
- Tommy elektriker Fjordvej 38 ..... 86 69 46 79
Schaksen Annalise K. hj syerske Vandværksvej 3A, Klejtrup 98 54 60 12
- Aage V. murermester Vandværksvej 3A, Klejtrup 98 54 60 12
Schjøtler Alma K. Sønderballevej 2..... 86 69 40 53
- Svend Aa. fuldmægtig Sønderballevej 2 ..... 86 69 40 53
Schnoor Elly B. Havrevænget 5 ..... 86 69 11 94
Schou Hanne N. bryggeriarb Nybovænget 28 ..
- Leif G. servicekons Rækkeborgvej 3, Rækkeborg 98 64 70 68
- Susanne malersvend Rækkeborgvej 3, Rækkeborg 98 64 70 68

Schous Bog & Idé, Sct. Mathias Gade 50, 8800 Viborg 86 62 68 68

Sejlklubben Nautilus, Hvalpsund, Rolighedsvej 5. 98 62 41 80
Serritzlev Annie J. slagteriarb Rækkeborgvej 5, Rækkeborg 98 64 72 28
- Henrik Rækkeborgvej 5, Rækkeborg .....
- Kaj J. kranfører Rækkeborgvej 5, Rækkeborg 98 64 72 28
- Lars O. Rækkeborgvej 5, Rækkeborg .....
Serup Anna Ansbjergvej 28, Fristrup 98 54 60 63
- Birger K overkonstab Brovej 1[St Th], Klejtrup ..
- Frode K. gårdejer Ansbjergvej 28, Fristrup.... 98 54 60 63
- Nora K. fabrikarbske Brovej 10, Klejtrup 98 54 65 21
SESAM - Erhvervsudviklingsprogrammet Sekretariat, Nørregade 22 C 86 69 23 00
Severinsen Knud W. murer Skårupvej 9A, Klejtrup 98 54 68 36
Shirmohammadi Ahmad Ejstrupvej 29 ..... 86 69 43 46
Shureshkumar Vadivambikadevi Hovedgaden 67[St Th] 86 69 51 17

SID Møldrup, Nørregade 22 A 86 69 14 50

Sieg Birgit Grøndalsvej 8[St Tv], Ulbjerg..... 86 69 71 02
Sieg, Frovin, Grøndalsvej 8, Ulbjerg..... 86 69 71 02
- Frovin N. J. fabrikant Grøndalsvej 8[St Tv], Ulbjerg..... 86 69 71 02
Siegfredsen Jytte lærer Tjørnevej 56 ..... 86 69 51 08
Sigvardsen Arne B. ejendomsmægl Tjørnevej 15 ..... 86 69 42 39
- Ulla H. økonomaass Tjørnevej 15 ..... 86 69 42 39
Sigvert Liselotte C. D. medhjælper Herredsvejen 69, Bjerregrav..... 86 69 10 79
Sigaard Gretha D. Skivevej 20, Roum 86 69 17 52
- Kirsten J. Tingvej 57, Tostrup .....
Simonsen Christian O. Engvej 3D..... 86 69 42 05
- Dagny M. arbejderske Østergade 17 ..... 86 69 21 50
- Dorte Vestergade 16.....
- Dorthe R. Herredsvejen 18A, Skringstrup.....
- E. G. Ahornvej 80A..... 86 69 21 30
- Elbjørg Kærvej 1.....
- Else-Marie K. pædagog Haugårdvej 13, Naundrup..... 98 54 67 31
- Gitte F. Naundrupvej 11, Roum Bæk.....
- Hans J. murersvend Skivevej 27, Roum 86 69 21 57
- Kim Ø. pædagog Haugårdvej 13, Naundrup ... 98 54 67 31
- Kirsten Hovedgaden 45[St Tv]..... 86 69 41 11
- Kurt J. P. gårdejer Hærupvej 5, Hærup 98 54 68 15
- Laurits G. Viborgvej 20C, Klejtrup..... 98 54 61 45
- Laurits K. tekstilarb Skovvænget 1, Bjerregrav. 86 69 15 37
- Niels C. tømrersvend Herredsvejen 18A, Skringstrup .....
- Ruth H. reng ass Brinken 9, Låstrup..... 86 69 48 62
Simson Jeannette Astrupvænget 1C.....
Sind - Viborg Amtskreds. Borgåvej 44, 8800 Viborg..... 86 80 08 04
Sinnarajah Krishnaveni Hovedgaden 49[St]..... 86 69 51 17
- Suresh K. Hovedgaden 67[St Th]..... 86 69 51 17
Sinnarasa Thevanayagi Hovedgaden 49[St].....
Sivasundaram Thavapperai Lærkevej 1[St 3]....
Sjømann Kristian gårdejer St Torupvej 9, St Torup 86 69 70 62
- Lars Skovgaardsvej 8, Ulbjerg..... 86 69 70 05
- Vera St Torupvej 9, St Torup 86 69 70 62
Sjørring Anne L. plejer Ugelrisvej 40, Ugelris.. 86 69 21 10
- Gunnar kunsthandler Ugelrisvej 40, Ugelris ... 86 69 21 10

Skalma A/S, Vesterled 19 ..... 86 69 42 00

Skals Anna K. Trangbæk 21..... 86 69 41 57

Skals Auto, Hovedgaden 54 ..... 86 69 43 33

Skals Bageri & Nærbutik, Hovedgaden 17.. 86 69 43 39

Skals Bibliotek, Ejstrupvej 18 B..... 86 69 49 45

Skals Blikkenslageri, Tværvej 2 ..... 86 69 45 19

Skals Bog- og Papirhandel, Hovedgaden 51 .... 86 69 40 34

Skals Bogtryk, Engvej 12..... 86 69 45 00

Skals Borgerforening, Åbrinken 5 ..... 86 69 48 73
Skals Bridgeklub, Herredsvejen 49, Holmgård... 86 69 13 05

Skals Bygnings Service, Sønderballevej 3 . 86 69 46 15

Skals Data, Skalmavej 3..... 86 69 44 69
- Edith Skårupvej 28, Klejtrup 98 54 63 06
Skals Efterskole S/I, Kærvej 11 ..... 86 69 50 11

Skals Ejendomskontor, Hovedgaden 27 .... 86 69 51 33

Skals Elektronik A/S Udvikling og produktion, Erhvervsvej 33..... 86 69 12 99

- Finn mekaniker Ånsbjergvej 13, Fristrup..... 98 54 63 91
Skals Forsamlingshus I/S, Hovedgaden 34 ..... 86 69 46 46
- Gitte bankfuldmægt Ånsbjergvej 13, Fristrup . 98 54 63 91
- Gitte Ø. T. Tjørnevej 44..... 86 69 50 31
Skals Gymnastikforening, Tjørnevej 17 ..... 86 69 40 65

Skals Hallens Cafeteria & Selskabslokaler, Kærvej 9 ..... 86 69 41 91

- Hanne L. soc pædagog Trangbækvej 5..... 86 69 48 51
Skals Håndarbejdsseminarium S/I, Højskolebakken 23 ..... 86 69 48 11
Skals Håndarbejdsskole S/I, Højskolebakken 21. 86 69 40 64
Skals Håndkøbsudsalg, Hovedgaden 25..... 86 69 43 22

Skals Idrætshal og Svømmehal S/I, Kærvej 9 ..... 86 69 41 50

- Inger Skivevej 40, Hejring..... 98 54 62 07

Skals Installationsforretning A/S

Hovedgaden 30, 8832 Skals

86 69 40 99

Se Mostrup's Gule Sider: El-installatører

- Jørgen mekaniker Skårupvej 2, Klejtrup..... 98 54 61 93
Skals kirke, Skringstrupvej.....
Skals Kirkegårdskontor, Skringstrupvej 4 ..... 86 69 41 22
Skals Kirketekstilvaskeri, Trangbækvej 4..... 86 69 48 90
- Knud N. gårdejer Skivevej 40, Hejring 98 54 62 07
Skals Kraftvarmeværk A.m.b.A. Solbakken 1 ..... 86 69 49 23
- Kristian C. landmand Trangbæk 21..... 86 69 41 57

Skals Kro, Hovedgaden 16 ..... 86 69 44 03

- Malene K. kommuneass Skårupvej 2, Klejtrup . 98 54 61 93

Skals Maskinfabrik, A/S, Hovedgaden 56 .. 86 69 43 11

Skals Murer- & Entreprenørforretning

Hovedgaden 74, 8832 Skals

86 69 45 70

Se Mostrup's Gule Sider:
Kloakmestre
Murermestre

Skals - Møldrup Begravelsesforretning, Nørremarksvej 7, 8800 Viborg 86 69 73 43

Skals og Omegns Fællesliste, Vestervænget 32 . 86 69 47 97
Skals og Omegns Husmoderforening, Nederhedevej 6, Nederhede 86 69 43 05
Skals og Omegns Husmoderforening, Nederhedevej 6, Nederhede 86 69 43 05
- Peter chauffør Tjørnevej 44 ..... 86 69 50 31

Skals Pizza, Hovedgaden 15..... 86 69 41 41

Skals Regnskabsservice, Hovedgaden 26 .. 86 69 50 99

SKALS TAXI OG TURIST 86 69 40 86

NAVN

Find foreningen på Mostrup's Gule Sider

Skals Sadelmageri, Engvej 2 B 86 69 45 17

Skals Skateboard Klub (Small Town Skaters) Fjordvænget 52 ..... 86 69 40 24
Skals Skole, Gl. Skolevej 1 ..... 86 69 47 00
Skals Skytteforening, Fyrrevænget 6 ..... 86 69 41 05

Skals Smede- & Maskinforretning ApS, Vesterled 18 ..... 86 69 40 63

Skals Sogns menighedsråd, Drosselvej 6 ..... 86 69 50 04
Skals Sportsplads, Kærvej 9 ..... 86 69 44 33
Skals Tapet- og Farvehandel, Hovedgaden 71 ... 86 69 41 34

Skals Taxi & Turist, Hovedgaden 7 ..... 86 69 40 86

Skals Tømmerhandel og Byggemarked ApS, Hovedgaden 31 ..... 86 69 43 55

SKALS TØMMERHANDEL OG BYGGEMARKED ApS

★ Beslag
★ Cement
★ Trælast
★ Værktøj
★ Køkkener
★ Bygningsartikler
★ Gulvbelægning
★ Haveartikler

ST BYGGE-MARKED

Hovedgaden 31 Skals

86 69 43 55

Fax. 86 69 43 53

Skals Ungdomsklub, Odinparken 22 ..... 86 60 25 45
Skals Ure-Optik, Hovedgaden 51 ..... 86 69 40 34
Skals Vandværk I/S, Fjordvænget 22 ..... 86 69 42 21

Skals Vognmandsforretning

Industriparken 5, 8832 Skals

86 69 42 98

Se Mostrup's Gule Sider: Vognmænd

Skalsegnens lokalhistoriske Arkiv Kildedalcentret, Ejstrupvej 18 C .....
Skalsegnens lokalhistoriske Forening, Hovedgaden 54 B, 1. ..... 86 69 40 84
Skalsådalens Sportsfiskerforening, Brohusvej 16, Hvornum, 9500 Hobro 98 54 67 64
Skamriis Jette H. spareks ass Granvænget 8B 86 69 44 80
- Krista E. K. Skrænten 6, Ulbjerg .....
Skinderup Mølle Dambrug, Fjelsøvej 4, Skinderup 98 64 71 29
Skipper Carina H. Kallestrupvej 81, Troelstrup.
- Ebba K. specialarb Engholmvej 9, Gørup .....
- Leo B. truckfører Engholmvej 9, Gørup .....

Skive- og Viborg-områdets BST ApS, Jens Hansens Vej 10, Nr Søby, 7840 Højslev.. 97 53 60 00

Skivevejens Murerforretning, Skivevej 27, Roum 86 69 21 57

Skjødsholm Hans U. tømrermester Engvej 20A 86 69 46 90
Skjættgård, Erna, Viborgvej 17, Klejtrup 98 54 60 50
Skolefritidsordningen, Kildedalsvej 1 ..... 86 69 45 88
Skolefritidsordningen, Kirkebakken 13, Klejtrup.. 98 54 63 20
Skolefritidsordningen, Skolegade 27 ..... 86 69 19 09
Skolernes Kunstforening i Viborg Amt. Asgårdvej 33, 7800 Skive 97 51 10 33
Skoropa Dan P. cand merc Naundrupvej 18, Roum Bæk 86 69 10 13
Skov Anna Grøndalsvej 2B, Ulbjerg 86 69 70 57
- Anna K. bankass Fuglevænget 6, Klejtrup..... 98 54 63 48
- Bjarne K. tømrer Møllebækvej 16, Bjerregrav.. 86 69 15 41
- Bodil Låstrupvej 55, Låstrup 86 69 42 69
- Børge C. rørsmed Fjordvænget 32 ..... 86 69 47 14
- Claus L. Tingvej 9, Ulbjerg 86 69 74 42
- Doris assistent Fjordvænget 32 ..... 86 69 47 14

Skov Doris K. kommuneass Birkevej 21..... 86 69 17 53
- Dorthe G. pædagogmedhj Egevej 30C.....
- Frederik landbruger Borgergade 2, Ulbjerg ... 86 69 71 04
- Gudrun Kirkevej 8, Nr Rind 86 69 60 49
- Henny hjemmehjælp Bakkevænget 16, Klejtrup 98 54 64 55
- Henrik H. Kærbyvej 13, Nr Rind 86 69 60 07
- Hugo elektriker Trekronervej 14, Tolstrup 86 69 74 28
- Inger-Lise A. kontorass Trekronervej 14, Tolstrup 86 69 74 28
- Jack O. M. vognmand Kildedalsvej 6..... 86 69 48 31
- Jens S. husmand Låstrupvej 55, Låstrup 86 69 42 69
- Jytte B. regnskabsass Tingvej 9, Ulbjerg 86 69 74 42
- Kaj N. repræsentant Fuglevænget 6, Klejtrup.. 98 54 63 48
- Karl I. Sundvej 66, Sundstrup..... 86 69 71 59
- Kirstine M. Kærbyvej 14, Nr Rind 86 69 60 38
- Knud A. sadelmager Industriparken 3 ..... 86 69 46 65
- Knud J. sen sergent Fyrrevænget 12 ..... 86 69 45 18
- Lis Borgergade 1, Ulbjerg 86 69 70 04
- Lisette Anlægsvej 6B$^{st\ Tv}$ 86 69 22 18
- Marianne kontorass Møllebækvej 16, Bjerregrav 86 69 15 41
- Mona L. montrice Industriparken 3..... 86 69 46 65
- Svenning fisker Strandvejen 6B, Sundstrup.... 86 69 73 05
- Thorkild købmand Borgergade 1, Ulbjerg 86 69 70 04
- Thorvald gårdejer Kirkevej 8, Nr Rind..... 86 69 60 49
- Torkild slagteriarb Kærbyvej 13, Nr Rind 86 69 60 07
- Torsten Fjordvænget 32 .....

Skov, Ulbjerg, Borgergade 1, Ulbjerg 86 69 70 04

- Villy C. murersvend Birkevej 21 ..... 86 69 17 53
- Vinnie B. H. kontorass Kildedalsvej 6 ..... 86 69 48 31
- Aase lagereksp Kærbyvej 13, Nr Rind 86 69 60 07

Skovbo Anna Anemonevej 4 .....
- Henry husejer Anemonevej 2 ..... 86 69 10 45
Skovbørnehaven - Fredly, Boruphedevej 3, Borup..... 86 69 45 12
Skoven Annette N. Fjordvænget 14..... 86 69 47 50
- Birger N. tandlæge Fjordvænget 14 ..... 86 69 47 50

Skoven & Annette Andsager, Birger, Hovedgaden 28 ..... 86 69 44 44

Skovhus Jon Kildedalsvej 11$^{1\ Th}$ .....
Skovhuset, Naundrupvej 11, Roum Bæk 86 69 23 69
Skovø Hanne V. B. pædagog Kærbyvej 15A, Nr Rind 86 69 61 40
- John fritidspædag Kærbyvej 15A, Nr Rind 86 69 61 40
Skravad Mølle Fiskepark, Skivevej 21, Skravad Mølle 86 69 10 66

Skringstrup El, Herredsvejen 39, Skringstrup. 86 69 45 37

Skringstrup Forsamlingshus I/S, Herredsvejen 37, Skringstrup 86 69 45 29
Skringstrup Vandværk I/S, Nørdamvej 46, Skringstrup 86 69 48 24

Skringstrup Vognmandsforretning ApS, Tingvej 63, Tostrup 86 69 13 72

Skytte Birthe H. Østergade 13..... 86 69 19 80
- Børge J. mekaniker Østergade 13 ..... 86 69 19 80
- Jens J. husmand Fasanvej 8, Ulbjerg..... 86 69 71 75
- Jens J. autoreparatø Kærbyvej 21, Nr Rind ...
- Karen J. Mågevej 9, Ulbjerg 86 69 72 17
- Kim J. Østergade 9 .....

Skyum, Ove, Vestergade 9 - 11, 9620 Aalestrup 98 64 10 63

Skødt Tommy bankelev Viborgvej 9$^{st\ Th}$, Klejtrup 98 54 68 69

Skøt, Finn, Nygade 13, 9620 Aalestrup 98 64 11 70

Skøttgård Erna købmand Viborgvej 17, Klejtrup 98 54 60 50
Skaaning Christian Ndr Skringstrupvej 1, Skringstrup .....
- Hans-Henrik ingeniør Ndr Skringstrupvej 1, Skringstrup 86 69 46 92
- Mary lærer Ndr Skringstrupvej 1, Skringstrup . 86 69 46 92
- Michael U. Gl Ålborgvej 2, Bjerregrav.....
- Morten Ndr Skringstrupvej 1, Skringstrup ....
- Ole faglærer Gl Ålborgvej 2, Bjerregrav..... 86 69 29 00
Skaarup Aage frisør Lyngbakken 6A, Klejtrup. 98 54 65 45
Slavensky Agner K. J. kontrolass Kirkevej 14, Nr Rind 86 69 61 17
- Anna A. reng ass Kirkevej 14, Nr Rind..... 86 69 61 17
- Brita kontorass Kildedalsvej 11$^{1\ Th}$ 86 69 43 80
- Ib Nordentoften 69 ..... 86 69 45 75
Sloth Agnete K. Fasanvej 6, Ulbjerg 86 69 72 19
- Anni Aa. kontorelev Sundvej 88, Nr Rind 86 69 61 89
- Betty sygehjælper Syrenvej 18^{1} .....
- Birgit D. G. husassistent Sundvej 51, Nr Rind 86 69 62 11
- Christen C. husmand Løgstørvej 17, Låstrup.. 86 69 60 74
- Christen L. gårdejer Nørremarkvej 19, Låstrup. 86 69 61 06
- Ester A. Birkevej 20 ..... 86 69 10 42
- Gert tømrerlærl Herredsvejen 143, Hvolris ... 86 69 20 08
- Ingrid Borgergade 28, Ulbjerg 86 69 71 88
- Jørgen tømrersvend Borgergade 28, Ulbjerg .. 86 69 71 88
- Kristen T. slagtermst Sundvej 35, Sundstrup .. 86 69 70 11
- Lars K. Borgergade 42, Ulbjerg..... 86 69 70 42
- Mette K. Nørremarkvej 19, Låstrup..... 86 69 61 06
- Per Sundvej 88, Nr Rind 86 69 61 89
- Solvej L. husassistent Tolstrupvej 3, Tolstrup..
- Tage chauffør Sundvej 51, Nr Rind..... 86 69 62 11
- Tove M. C. fabrikarb Sundvej 35, Sundstrup... 86 69 70 11
- Villy blikkensl sv Lundvej 16, Troestrup 98 54 66 77
Slægtshistorisk Forening for Viborg og omegn, Søvej 7 B, 8800 Viborg 86 60 08 11
Smed Marie Skårupvej 53, Klejtrup 98 54 63 56
- Paw St Torupvej 12, St Torup .....

Socialdemokratiet i Møldrup, Toftevænget 5.... 86 69 15 20
Socialdemokratiet i Viborg Amt, Solsortvej 5, Kølvrå, 7470 Karup J..... 97 10 20 34
Socialistisk Folkeparti i Møldrup, Kærvej 22 .... 86 69 46 19
Sohn Ulla lærer Sundvej 29, Sundstrup..... 86 69 73 02
Sonofon GSM. Skelagervej 1, 9000 Aalborg..... 99 36 70 00
Spanggaard Anette Gl Ålborgvej 49, Bjerregrav 86 69 17 51
- Jakob fuldmægtig Gl Ålborgvej 49, Bjerregrav . 86 69 17 51
- Lisbeth overass Gl Ålborgvej 49, Bjerregrav... 86 69 17 51

Spanggaard, Kurt, Nørregade 2..... 86 69 18 00

Spannow, Ole, Lægekonsultation, Hovedgaden 31 B 86 69 49 33
Spareforeningen Sprækken, Lærkevej 7 ..... 86 69 42 64

Sparekassen i Skals, Hovedgaden 18 ..... 86 69 43 00

Sparekassen i Skals, Møldrup Afd. Søndergade 6 ..... 86 69 16 88
Sparekassen i Skals, Ulbjerg Afd. Borgergade 4, Ulbjerg..... 86 69 70 78
Spastikerforeningen - Viborg Amt. Strandvejen 40, Lildstrand, 7741 Frøstrup 97 99 15 95
Spinding Jytte skolesekretæ Kærvej 11C..... 86 69 49 48
Spiren, Kristen Børneklub, Viborgvej 29, Klejtrup 98 54 67 92
Sports- og Havfiskerforeningen Aalen, Nybovænget 6..... 86 69 16 40
Sportsfiskerforeningen Pirken, Nørregade 43, 9640 Farsø 98 63 27 07
St. Torup Grundejerforening, Lilleøvej 62, 8600 Silkeborg..... 86 84 62 59

StandByggeren, Ugelrisvej 26 B, Skringstrup.. 86 69 47 12

Staniok Ivan toldsekr Ahornvej 22 ..... 86 69 22 81
- Jette sygehjælper Ahornvej 22..... 86 69 22 81
- Rikke C. Ahornvej 22.....
Statens Bilinspektion. Industrivej 5, 8800 Viborg 86 62 41 77
Steensen Poul H. F. Tingvej 11, Ulbjerg 86 69 75 05
Stefansen Dorte H. Grøndalsvej 20^{1}, Ulbjerg .. 86 69 72 03
- Peder H. tømrersvend Tingvej 74, Tostrup 86 69 20 89
Steffensen Jørn B. specialarb Søndergade 24. 86 69 17 29
Stenberg Mourits K. købmand Ejstrupvej 18K.. 86 69 40 04
Stenskrog Egon tømrersvend Havrevænget 13 86 69 15 72
- Hanne Havrevænget 13.....
- Aase M. lærer Havrevænget 13 ..... 86 69 15 72
Stenstrop Annalise kontorass Nybovænget 10. 86 69 16 13
- Eigil overlærer Nybovænget 10..... 86 69 16 13
Sterring Lone K. Kildedalsvej 23..... 86 69 43 30
- Ruby smedesvend Kildedalsvej 23..... 86 69 43 30
Stevnhoved Ulla bankass Hærupvej 39, Hærup 98 54 65 56
Stick Frida E. Astrupvænget 2..... 86 69 11 92
- Grete Tværgade 12..... 86 69 10 26
- Niels I. H. Tværgade 12 ..... 86 69 10 26
- Aage E. V. gårdejer Astrupvænget 2..... 86 69 11 92

Stigsen Grovvarer, Østervej 1 - 3, Lynderup . 86 69 60 99

Stigsen Jeanette V. Kærbyvej 21, Nr Rind 86 69 62 23
Stilling Gunda A. kontorass Løgstørvej 11, Låstrup .....
- Kaj B. chauffør Løgstørvej 11, Låstrup .....
- Karen-Margrethe Løgstørvej 11, Låstrup.....

Carsten Stisen ApS

Tingvej 24 B, Ulbjerg, 8832 Skals

86 69 71 66

Se Mostrup's Gule Sider: Tømrermestre

Stisen Christian medhjælper Kærbyvej 62, Nr Rind 86 69 60 51
- Ejvind K. portør Ejstrupvej 42B.....
- Herluf pelsdyravler Tingvej 19, Ulbjerg..... 86 69 73 48
- Jesper Tingvej 19, Ulbjerg .....
- Karsten tømrermester Strandvejen 23, Sundstrup 86 69 72 47
- Lene H. Ågade 17, Ulbjerg 86 69 74 15
- Maren T. Skårupvej 9A, Klejtrup 98 54 68 63
- Martin Tingvej 19, Ulbjerg.....
- Tom H. Søndergade 41 ..... 86 69 15 83
- Vita A. børneh lærer Tingvej 19, Ulbjerg 86 69 73 48
Storm Hanne diakonelev Hovedgaden 15^{1}..... 86 69 45 69
Stougård Hanne F. klubmedhj Engvej 3B 86 69 50 53
Strandgaard Jesper automek Ejstrupvej 23... 86 69 50 67
- Mette Ejstrupvej 23..... 86 69 50 67
Studstrup Anna K. D. hjemmehjælp Mågevej 3, Ulbjerg..... 86 69 71 19
- Kaj gårdejer Mågevej 3, Ulbjerg 86 69 71 19
- Niels O. flyvechef Engholmvej 1, Gørup 86 69 74 70
- Aase S. G. farmer Engholmvej 1, Gørup 86 69 74 70
Studstrup's Hjorte Center, Engholmvej 1 B, Gørup..... 86 69 72 82
Stück Henrik Nybovænget 37..... 86 69 21 86

Stykgodscentret Skive A/S, Færøvej 5, 7800 Skive..... 97 52 00 44

Stærk Dorte kokkepige Ll Torupvej 3, Ll Torup . 86 69 74 55
Støttegruppen for Tidligere Jehovas Vidner. Frederiksdal Alle 34 D, 7800 Skive 97 52 19 22
Støttrup Bent Kallestrupvej 82, Troelstrup 86 69 17 21
- Brian Kallestrupvej 82, Troelstrup.....
- Marie C. Kallestrupvej 101, Tostrup 86 69 15 39
- Niels Kallestrupvej 101, Tostrup 86 69 15 39
Staal Merete Vestergade 35 .....

Find børnehaven på Mostrup's Gule Sider

NAVN

nærliggende navne og numre... MØD DEM I MOSTRUP'S

Sundstrup Borgerforening, Sundvej 23, Sundstrup 86 69 74 62
Sundstrup Vandværk An/S, Strandvejen 21, Sundstrup 86 69 71 85
Sunesen Andreas uddeler Hobrovej 24, Roum . 86 69 11 33
- Grethe hjemmehjælp Hobrovej 24, Roum 86 69 11 33
Svejgaard Ellen lærer Præstevej 4, Ulbjerg ... 86 69 71 60
Svendsen Annette Hobrovej 31, Roum 86 69 20 95
- Annika Tolstrupvej 6, Tolstrup.....
- Ester Strandvejen 19, Sundstrup..... 86 69 74 56
- Jens O. værkfører Strandvejen 19, Sundstrup . 86 69 74 56
- Jesper Havrevænget 18 .....
- Jørgen snedkersvend Havrevænget 18..... 86 69 17 31
- Kaj B. postbud Søvej 10, Klejtrup 98 54 61 38
- Karen husassistent Havrevænget 18 ..... 86 69 17 31
- Karsten Havrevænget 18.....
- Knud J. M. klejnsmed Løgstørvej 27, Låstrup .. 86 69 60 66
- Laura Engedalvej 1, Låstrup 86 69 42 13
- Lene butiksass Skovgaardsvej 5, Ulbjerg 86 69 71 57
- Magda gårdejer Vievej 10, Låstrup..... 86 69 41 99
- Mette T. overass Løgstørvej 27, Låstrup 86 69 60 66
- Niels J. B. lærer Vievej 10, Låstrup 86 69 41 99
- Niels K. salgsass Møllevej 12 ..... 86 69 50 40
- Per T. Løgstørvej 27, Låstrup .....
- Svend E. chauffør Låstrupvej 56, Låstrup 86 69 42 17
- Svend P. gårdejer Engedalvej 1, Låstrup 86 69 42 13
- Tonny Hovedgaden 22[1 Tv] .....
- Ulla D. buntmager Møllevej 12 ..... 86 69 50 40
Svenningsen Arne gårdejer Nørdamvej 9, Tostrup 86 69 10 89
- Christen M. medhjælper Lærkevej 4B..... 86 69 47 83
- Gunnar landmand Ejstrupvej 16D 86 69 40 88
- Inger M. dagpl moder Låstrupvej 52, Låstrup . 86 69 45 64
- Jacob H. Anemonevej 20.....
- John chauffør Lærkevej 10 ..... 86 69 50 29
- Katrine husbest inde Nørdamvej 9, Tostrup .. 86 69 10 89
- Kristian gårdejer Ndr Skringstrupvej 10, Skringstrup 86 69 42 23
- Mette M. Gl Fjordvej 1 ..... 86 69 47 28
- Poul E. tømrer Låstrupvej 52, Låstrup 86 69 45 64
- Sinne E. Ejstrupvej 40A..... 86 69 49 49
- Thora Lynderupvej 1, Lynderup..... 86 69 60 92
Svensmark Suzanne M. tekstildesig Vinkelvej 22..... 86 69 51 65
Svoldgaard Bente J. dagplejer Gl Ålborgvej 22, Bjerregrav..... 86 69 17 97
- Hans J. opstiller Gl Ålborgvej 22, Bjerregrav . 86 69 17 97
- Jens E. serv montør Fjordvænget 25 ..... 86 69 45 51
Sydstjernen, Mariendalvej 4, Hvolris 98 54 65 53
Sydvesthimmerlands familiebrug Møldrup, St. Torupvej 9, St. Torup..... 86 69 70 62

Søbiksen, Søvej 16, Klejtrup..... 98 54 67 27

Søgaard Irma Aa. overlærer Troelstrupvej 1, Troelstrup 86 69 18 84
- Knud B. vejformand Troelstrupvej 1, Troelstrup 86 69 18 84

Søgaarden ApS, Ørrisvej 7, Ørris 98 54 61 60

Søjbjerg Anni sygepl ass Hørupvej 16, Hørup . 86 69 22 94
Søkroen - Klejtrup, Brovej 2, Klejtrup 98 54 68 22
Søkroen - Klejtrup, Brovej 2, Klejtrup 98 54 68 22
Sømod Annette korresp Nørregade 3 ..... 86 69 17 66

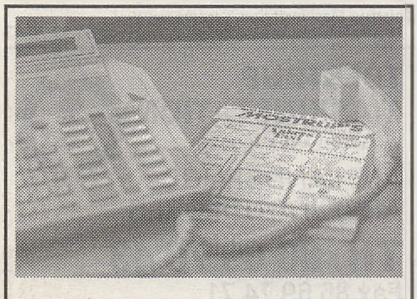
Nyt telefonnummer?
Husk at få det rettet i
MOSTRUP'S

Sømod radio, Nørregade 3 ..... 86 69 17 66

radio Sømod
Nørregade 3 • 9632 Møldrup • Telefon 86 69 17 66
TELEFUNKENPARTNER

- Steen B. radioforhdl Nørregade 3..... 86 69 17 66
Søndergård Hans B. salgskons Hovedgaden 61 .....
Søndergaard Birgit V, Lundvej 37, Troestrup . 98 54 62 59
- Frits J. møbelsælger Ådalsvej 1 ..... 86 69 50 88
- Jens N. Tingvej 49, Tostrup 86 69 21 70
- Jonna advokatsekr Fjordvej 9.....
- Kresten landmand Lundvej 37, Troestrup 98 54 62 59
- Martin landbr medhj Lundvej 12, Troestrup ... 98 54 67 54
- Mette K. håndarb lær Nederhedevej 18, Nederhede..... 86 69 49 03
- Peter ingeniør Nederhedevej 18, Nederhede .. 86 69 49 03

Søndergård, Leif, Industrivej 7, Klejtrup 98 54 65 00

Sønderjydsk Forening for Møldrup og Omegn, Havrevænget 21 ..... 86 69 14 01
Søndermølle Jimmi R. uddeler Østergade 11 . 86 69 10 38
- Marianne R. hosplaborant Østergade 11 ..... 86 69 10 38
Sørensen Allan K. Hærupvej 6, Hærup.....
- Allan M. Herredsvejen 30, Skringstrup.....
- Allan S. Gl Ålborgvej 204, Troelstrup .....
- Anders G. landmand Herredsvejen 154, Hersom 98 54 63 51
- Ann-Dorthe S. Herredsvejen 88, Bjerregrav ... 86 69 18 54
- Anna J. Nørregade 18..... 86 69 16 69
- Anna K. husbest inde Nørregade 1l..... 86 69 14 27
- Anna T. Herredsvejen 103, Bjerregrav 86 69 15 33
- Anthon gårdejer Tingvej 58, Tostrup..... 86 69 10 54
- Anton M. graver Solbakken 5G..... 86 69 43 61

Carit Dahl Sørensen ApS
Søvej 4, Klejtrup, 9500 Hobro
98 54 64 23
Se Mostrup's Gule Sider:
VVS-installatører
Naturgas install. og -service

- Arne I. vognmand Viborgvej 45, Klejtrup 98 54 60 70
- Asta M. husassistent Fristrup Nørremark 4, Fristrup 98 54 62 69
- Astrid T. hjemmehjælp Kirkebakken 5, Klejtrup 98 54 66 05
- Bent traktorfører Herredsvejen 30, Skringstrup 86 69 41 69
- Bent E. chauffør Vestergade 15 ..... 86 69 20 45
- Bente Egevej 11 ..... 86 69 47 77
- Bente St Torupvej 16, St Torup..... 86 69 73 10
- Berthe K. fabrikarb Håndværkervej 15, Ulbjerg 86 69 71 08
- Birgit kontorass Sundvej 26, Sundstrup 86 69 72 25
- Bjørn M. Vesterled 2[St Tv] 86 69 49 16
- Bjørn T. Sundvej 26, Sundstrup.....
- Bo F. postass Fyrrevænget 2 ..... 86 69 40 08
- Børge L. arbejdsmand St Torupvej 20, St Torup 86 69 71 41

Sørensen Børge M. tekstilarb Kløvervej 3 .... 86 69 19 37
- Carit D. vand og gasm Søvej 4, Klejtrup..... 98 54 64 23
- Carsten maskinarb Ternevej 11, Ulbjerg..... 86 69 72 23
- Carsten B. Kildedalsvej 11[1 Tv] .....
- Carsten E. driftsass Søndervej 1, Nr Rind 86 69 62 16
- Chresten S. K. gårdejer Tingvej 53, Tostrup... 86 69 13 26
- Christine S. omsorgsass Tingvej 22, Ulbjerg.
- Conni M. S. kontorass Nørremarkvej 16, Låstrup 86 69 61 38
- Dino M. Ansbjergvej 32, Klejtrup.....
- Dorit overassisten Herredsvejen 105, Bjerregrav 86 69 10 25
- Dorthe Egevej 8.....
- Ebba V. G. revisorass Hovedgaden 74 ..... 86 69 45 70
- Edel L. Skovvænget 3, Bjerregrav..... 86 69 21 02
- Edith Vestergade 66 ..... 86 69 13 92
- Egon forpagter Tingvej 70, Tostrup..... 86 69 12 60
- Egon Bøgevej 15 ..... 86 69 18 51
- Ejvind landbr medhj Fristrup Nørremark 4, Fristrup 98 54 62 69
- Elise K. Håndværkervej 12, Ulbjerg..... 86 69 71 87
- Ellen Søndergade 5..... 86 69 11 70
- Ellen Tingvej 70, Tostrup..... 86 69 12 60
- Elna Birkevej 12 ..... 86 69 23 50
- Else M. R. kontorass Søvej 4, Klejtrup 98 54 64 23
- Erik smedemester Herredsvejen 103, Bjerregrav..... 86 69 15 33
- Erik kommunalarb Havrevænget 33 ..... 86 69 18 63
- Erik B. gårdejer Skringstrupvej 14 ..... 86 69 50 21
- Erling K. tømrermester Ahornvej 48 ..... 86 69 16 56
- Erna G. Gl Ålborgvej 28, Bjerregrav 86 69 17 83
- Ester sygehjælper Roumvej 9, Roum 86 69 14 13
- Eva M. Halesøvej 11, Roum..... 98 54 68 21
- Eva M. Lucernevej 5 ..... 86 69 13 17
- Flemming P. Hærupvej 7, Hærup .....
- Folmer gårdejer Vestergade 66 ..... 86 69 13 92
- Frank teknisk chef Herredsvejen 105, Bjerregrav..... 86 69 10 25
- Frank gårdejer Håndværkervej 12, Ulbjerg.... 86 69 71 87
- Freddy autoforhdl Nordskoven 1, Bjerregrav .. 86 69 22 13
- Gerda cafet leder Herredsvejen 6..... 86 69 44 06
- Gerda D. F. cand jur Fyrrevænget 2..... 86 69 40 08
- Gitte F. Søndervej 1, Nr Rind 86 69 62 16
- Gitte R. Sundvej 52, Sundstrup 86 69 70 41
- Grethe specialarb Søndergade 8C[1] 86 69 18 57
- Grethe hjemmehjælp Bakken 9A, Ulbjerg 86 69 72 09
- Gunnar husmand Håndværkervej 15, Ulbjerg .. 86 69 71 08
- Hanne kontorass Industrivej 3, Klejtrup..... 98 54 66 11
- Harry chauffør Nørregade 18 ..... 86 69 16 69
- Harry afd leder Herredsvejen 6 ..... 86 69 44 06
- Harry E. A. specialarb Tjørnevej 68 ..... 86 69 45 06
- Heidi Industrivej 3, Klejtrup .....
- Heidi A. Nybovænget 40 ..... 86 69 21 26
- Heidi-Anita Overhærupvej 15, Hærup .....
- Helle malersvend Hovedgaden 13[St Tv]..... 86 69 46 50
- Helle Møllevej 23..... 86 69 42 61
- Helle M. Vesterled 10 .....
- Henning pladesmed Jernbanegade 4[1 Th] .....
- Henning murermester Hovedgaden 74 ..... 86 69 45 70
- Henning Møllevej 23 ..... 86 69 42 61
- Henning D. husmand Langmosevej 7, Bjerregrav 86 69 14 06
- Henning L. medhjælper Vejlebakken 12, Låstrup 86 69 45 52
- Henny E. Viborgvej 45, Klejtrup..... 98 54 60 70
- Henrik specialarb Herredsvejen 139, Hvolris .. 86 69 14 17
- Henrik H. Kallestrupvej 90, Tostrup .....
- Henrik P. T. Broholmvej 1, Roum .....
- Herdis Tjørnevej 68..... 86 69 45 06
- Hilmar landmand Viborgvej 12, Klejtrup 98 54 64 40
- Hjalmer farveriarb Søndergade 8C[1] 86 69 18 57
- Inga Kløvervej 3 ..... 86 69 19 37
- Inga M. Skringstrupvej 14..... 86 69 50 21
- Inge Kallestrupvej 90, Tostrup 86 69 17 37
- Inge L. Sundvej 19, Sundstrup 86 69 73 54
- Inger Langmosevej 7, Bjerregrav 86 69 14 06
- Inger K. dagplejer Ahornvej 48..... 86 69 16 56
- Inger M. skolesekr Ternevej 9, Ulbjerg 86 69 72 54
- Jacob specialarb Mågevej 8, Ulbjerg 86 69 72 36
- Jan K. spareks ass Hovedgaden 39D .....
- Jenny organist Skårupvej 7, Klejtrup 98 54 62 71
- Jens maler Skinderupvej 10, Ll Torup..... 86 69 74 78
- Jens A. farveriarb Bøgevej 18 ..... 86 69 21 25
- Jens D. Hovedvejen 2, Bjerregrav..... 86 69 16 81
- Jens J. K. salgskons Egevej 11..... 86 69 47 77
- Johannes gårdejer Tingvej 50, Ulbjerg 86 69 70 87
- Johannes M. gårdejer Lyngvej 21, Skals Mark . 86 69 45 43
- John chauffør Herredsvejen 88, Bjerregrav ... 86 69 18 54
- John T. skoleelev Skårupvej 17, Klejtrup .....
- Jytte Bøgevej 18..... 86 69 21 25
- Jytte P. overlæge Tingvej 58, Tostrup 86 69 10 54

Mange Mødes i MOSTRUP'S

NAVN

Find foreningen på Mostrup's Gule Sider

SKALS TAXI OG TURIST 86 69 40 86

Sørensen, Jørn, Sundvej 52, Sundstrup **86 69 70 41**

Murer-, tømrer- og entreprenørarbejde

- Nybygning - Omforandring
- Kloakarbejde udføres
- Forageplads - Fouragehuse
- Gylletanke - Gylleanlæg
- Totalentreprise
- Jordarbejde, dræning, oprensning m.m. udføres m. 4WD rendegraver og gummiged



Aut. kloakmester
JØRN SØRENSEN
Sundvej 52 - Ulbjerg - 8832 Skals
Tlf. 86 69 70 41 - Biltlf. 30 86 91 45
Fax 86 69 71 99

- Jørn murer Sundvej 52, Sundstrup **86 69 70 41**
- Kaja E. Søndergade 8Cst **86 69 13 96**
- Karen ekspeditrice Vejlebakken 21, Låstrup ... **86 69 50 50**
- Karen H. husassistent Fuglevænget 12, Klejtrup **98 54 63 30**
- Karen M. håndarb lær Ejstrupvej 56..... **86 69 42 24**
- Karen M. fabrikarbske Møllevej 25..... **86 69 44 67**
- Karin K. syerske Erhvervsvej 23..... **86 69 18 38**
- Karl B. Horshøjvej 1, Hejring..... **98 54 63 04**
- Katrine Håndværkervej 24, Ulbjerg.....
- Kenneth R. Søvej 4, Klejtrup.....
- Kirsten manufakt hdl Vandværksvej 8, Klejtrup **98 54 62 41**
- Kirsten kontorass Havrevænget 33..... **86 69 18 63**
- Kirsten ekspeditrice Borgergade 25A, Ulbjerg . **86 69 71 34**
- Kirsten K. K. reng ass Tingvej 53, Tostrup... **86 69 13 26**
- Kirsten M. Skårupvej 9A, Klejtrup..... **98 54 64 96**
- Kirstine Herredsvejen 154, Hersom **98 54 63 51**
- Kirstine P. Ejstrupvej 16C..... **86 69 45 68**
- Kirstine Ø. Tingvej 2, Ulbjerg **86 69 72 63**
- Kjeld bygmester Ternevej 9, Ulbjerg..... **86 69 72 54**
- Knud H. gårdejer Lundvej 11, Lund..... **98 54 63 34**
- Knud S. bagermester Kirkebakken 5, Klejtrup.. **98 54 66 05**
- Laila E. pædagogmedhj Nørregade 5E **86 69 20 57**
- Lasse G. Hovedgaden 74.....
- Laura A. rentier Grønningen 1, Ulbjerg..... **86 69 70 35**
- Leif konsulent Bakken 12, Ulbjerg..... **86 69 71 17**
- Lene kontorelev Bakken 12, Ulbjerg **86 69 71 17**
- Lene G. hjemmehjælp Ahornvej 18 ..... **86 69 15 01**
- Lene K. Ternevej 11, Ulbjerg..... **86 69 72 23**
- Lene S. Gl Ålborgvej 204, Troelstrup .....
- Lillian M. Herredsvejen 30, Skringstrup **86 69 41 69**
- Lilly K. hjemmehjælp Vejlebakken 12, Låstrup . **86 69 45 52**
- Linda F. Anlægsvej 6B$^{1\ Tv}$ .....
- Line Vejlebakken 21, Låstrup .....
- Line St Torupvej 20, St Torup..... **86 69 71 41**
- Lisbeth K. kontorass Fuglevænget 29, Klejtrup.
- Lizzie M. N. Ånsbjergvej 32, Klejtrup.....
- Louise E. Solbakken 5G..... **86 69 43 61**
- M M. Skårupvej 9A, Klejtrup .....
- Margit specialarb Grønningen 3, Ulbjerg **86 69 71 07**
- Margit B. Skinderupvej 10, Ll Torup **86 69 74 78**
- Margith Valmuevej 20..... **86 69 15 11**
- Margrethe husassistent Borgergade 12, Ulbjerg..... **86 69 72 18**
- Margrethe Herredsvejen 139, Hvolris..... **86 69 14 17**
- Marianne K. lærer Skårupvej 27, Klejtrup.....
- Meinard S. gårdejer Gl Ålborgvej 204, Troelstrup **86 69 19 29**
- Mette Kirkestien 1, Klejtrup **98 54 63 87**
- Mona L. advokatsekr Troelstrupvej 5, Troelstrup **86 69 19 57**
- Mona S. Gl Ålborgvej 204, Troelstrup..... **86 69 19 29**
- Niels C. S. Ånsbjergvej 20, Fristrup **98 54 67 80**
- Niels M. typograf Sundvej 19, Sundstrup **86 69 73 54**
- Ole forretnfører Tostrupvej 1, Tostrup **86 69 19 79**
- Ole B. Grøndalsvej 12, Ulbjerg .....
- Ole V. Borgergade 25A, Ulbjerg .....
- Olga N. Møllegade 3 ..... **86 69 17 70**
- Orla S. gårdejer Nørremarkvej 16, Låstrup... **86 69 61 38**
- Ove damekonf hdl St Torupvej 16, St Torup... **86 69 73 10**
- Palle chauffør Troelstrupvej 5, Troelstrup ....

Sørensen Palle Fuglevænget 29, Klejtrup.....
- Per G. Gl Ålborgvej 28, Bjerregrav **86 69 17 83**
- Per K. Kærvej 3Th **86 69 48 99**
- Per K. halinspektør Vejlebakken 21, Låstrup .. **86 69 50 50**
- Per L. redaktør Kallestrupvej 99, Tostrup..... **86 69 20 41**
- Per T. assurandør Sundvej 26, Sundstrup..... **86 69 72 25**
- Per V. Borgergade 25A, Ulbjerg .....
- Peter Borgergade 16, Ulbjerg..... **86 69 72 78**
- Peter Lucernevej 5 .....
- Poul E. eksportchauf Søvej 42, Fristrup **98 54 66 28**
- Rasmus H. arbejdsmand Halesøvej 11, Roum.. **98 54 68 21**
- Rita assistent Lucernevej 7..... **86 69 15 47**
- Rita F. Fjordvænget 9 .....
- Rune S. Nørremarkvej 16, Låstrup .....
- S N. K. Valmuevej 6 ..... **86 69 12 14**
- Sanne G. Ahornvej 18 .....
- Solveig landpostbud Bøgevej 15 ..... **86 69 18 51**
- Sonja Ånsbjergvej 20, Fristrup **98 54 67 80**
- Steffen K. Erhvervsvej 23 .....
- Sten vognmand Industrivej 3, Klejtrup **98 54 66 11**
- Stig S. St Torupvej 22, St Torup .....
- Susanne H. postarbejder Herredsvejen 201, Hærup **98 54 60 79**
- Svend E. installatør Gl Ålborgvej 28, Bjerregrav **86 69 17 83**
- Søren Lucernevej 5..... **86 69 13 17**
- Søren B. gårdejer Horshøjvej 2, Hejring..... **98 54 63 74**
- Søren D. smedesvend Tingvej 2, Ulbjerg **86 69 72 63**
- Søren E. husmand Herredsvejen 139, Hvolris.. **86 69 14 17**
- Søren O. forvalter Skårupvej 7, Klejtrup..... **98 54 62 71**
- Tonny smed Erhvervsvej 23 ..... **86 69 18 38**
- Torben D. tømrersvend Gl Ålborgvej 15, Bjerregrav..... **86 69 17 99**
- Torstein U. B. Ågade 4B, Ulbjerg **86 69 72 62**
- Ulla sygemedhj Skovvænget 5, Bjerregrav **86 69 13 33**
- Vagn O. chauffør Vandværksvej 8, Klejtrup ... **98 54 62 41**
- Vibeke F. Herredsvejen 46, Skringstrup .....
- Villiam E. farverlærb Anemonevej 18.....
- Villy maskinarb Stadionvej 3, Ulbjerg **86 69 74 73**

Sørensen, Vognmandsforretning Steen, Industrivej 3, Klejtrup..... **98 54 66 11**

- Willy fabrikarb Møllevej 25..... **86 69 44 67**
- Aage gårdejer Borgergade 25A, Ulbjerg..... **86 69 71 34**

T MØD DEM I MOSTRUP'S

Tatol, Hovedgaden 53 - 55..... **86 69 44 98**

Taul Helle Skårupvej 84, Roum **98 54 65 95**
Teaterforeningen Møldrup, Østergade 2 ..... **86 69 10 43**
Techow Peter murersvend Halesøvej 4, Roum.
Tele Danmark..... **80 80 80 80**
Tele Danmark Skottenborg 14, 8800 Viborg..... **80 80 80 80**
Telia A/S, Ejby Industrivej 135, 2600 Glostrup .. **88 31 31 31**
Thavaraian Elastin C. Egevej 19..... **86 69 40 94**
Therkildsen Birthe K. Hovedgaden 9 ..... **86 69 49 37**
- Claus Hovedgaden 9 ..... **86 69 49 37**
- Selma organist Herredsvejen 102B, Bjerregrav **86 69 13 43**

Thestrup Orla specialarb Hærupvej 6, Hærup .
Thomassen Erik T. Skivevej 51, Hejring.....
- Erling K. gårdejer Rækkeborgvej 6, Ll Torup .. **86 69 73 08**
- Eva K. P. Brovej 1$^{st\ Tv}$, Klejtrup..... **86 69 45 82**
- Inge Rækkeborgvej 6, Ll Torup..... **86 69 73 08**

Thomsen Barbara lærer Drosselvej 8..... **86 69 45 77**
- Bent R. arbejdsmand Teglgårdvej 2, Hvolris... **86 69 21 04**
- Birgit observatør Fjordvænget 29..... **86 69 41 32**
- Bodil Grøndalsvej 1B, Ulbjerg **86 69 72 31**
- Edith S. Teglgårdvej 2, Hvolris **86 69 21 04**
- Ella E. teknisk ass Granvænget 6..... **86 69 44 57**
- Ellen S. Solbakken 2C .....
- Elly Herredsvejen 48, Skringstrup..... **86 69 43 15**
- Else Haugårdvej 6, Hvolris **86 69 15 73**
- Else K. gårdejer Vibevej 8..... **86 69 41 09**
- Erling T. gårdejer Haugårdvej 6, Hvolris..... **86 69 15 73**
- Finn Ejstrup Bro 4, Skals Mark.....
- Frede gårdejer Herredsvejen 48, Skringstrup.. **86 69 43 15**
- Gitte teletypesætt Vesterled 43 ..... **86 69 44 02**
- Grethe Ejstrup Bro 4, Skals Mark..... **86 69 42 15**
- Hanne elev Fyrrevænget 17 ..... **86 69 42 62**
- Heidi Tværvej 4..... **86 69 51 12**
- Jens regnsk chef Åbrinken 5 ..... **86 69 48 73**
- Jens G. gårdejer Ejstrup Bro 4, Skals Mark.. **86 69 42 15**

Thomsen, John, Grøndalsvej 1 B, Ulbjerg.... **86 69 72 31**

- John G. malermester Grøndalsvej 1B, Ulbjerg . **86 69 72 31**
- Karen E. sygehjælper Kirkevej 6, Nr Rind.....
- Kirsten syerske Låstrupvej 2, Låstrup..... **86 69 45 89**
- Kirsten M. kontorass Engedalvej 5, Låstrup ... **86 69 46 53**
- Lars R. Nybovænget 13.....
- Marie hush tekn Fjordvænget 6 ..... **86 69 45 71**
- Ove mekanikersv Vesterled 43..... **86 69 44 02**
- Palle W. spareks ass Granvænget 6..... **86 69 44 57**
- Peder elektriker Engedalvej 5, Låstrup..... **86 69 46 53**
- Per K. Fjordvænget 6 .....
- Rikke Herredsvejen 23, Skringstrup .....
- Steen tømrersvend Fjordvænget 6 ..... **86 69 45 71**
- Svend landbr medhj Låstrupvej 37, Låstrup **86 69 50 02**
- Thorvald F. arbejdsmand Ejstrupvej 18P..... **86 69 41 84**
- Tinne Skinderupvej 7, Ll Torup .....

Thorgaard Erik tømrersvend Trekronervej 12, Tolstrup..... **86 69 71 97**
- Helle V. assistent Trekronervej 12, Tolstrup... **86 69 71 97**

Thorsager Anders R. hønseriejer Vejlebakken 14, Låstrup **86 69 43 06**

Thorsager Benny lærling Tingvej 14, Ulbjerg.. **86 69 71 90**
- Gitte Nordentoften 47..... **86 69 50 82**
- Ingrid Vejlebakken 14, Låstrup..... **86 69 43 06**
- Palle lagerarb Fjordvænget 11..... **86 69 48 76**
- Svend E. gårdejer Skivevej 9, Tostrup **86 69 11 66**
- Aase Skivevej 9, Tostrup..... **86 69 11 66**

Thorsen Bent Jernbanegade 4$^{st\ Tv}$.....
- Inge M. dagpl moder Birkevej 17..... **86 69 11 78**
- Poul E. lagerformand Birkevej 17..... **86 69 11 78**

Thorsgaard Poul salgskons Jernbanegade 4$^{1\ Tv}$ .....

Thorsted Benny A. mekaniker Vievej 4A, Låstrup **86 69 44 20**

Thorup Bente T. skoleelev Skivevej 34, Roum. **98 54 63 64**
- Elisa Nygade 17..... **86 69 18 65**
- Elsa Tingvej 27, Ulbjerg **86 69 73 53**
- Erik gårdejer Tingvej 27, Ulbjerg **86 69 73 53**
- Karl A. Nygade 5..... **86 69 18 99**
- Laura Nygade 5..... **86 69 18 99**

Thorup Maskinstation, I/S, Boldrupvej 175, Thorup, 9610 Nørager..... **98 55 11 15**

- Niels T. husmand Nygade 17 ..... **86 69 18 65**
- Søren gårdejer Skivevej 34, Roum **98 54 63 64**
- Vivian T. Løgstørvej 30, Ulbjerg .....

Thougaard Jenny V. Vejlebakken 7, Låstrup .. **86 69 47 81**
- Poul B. smedesvend Kærbyvej 18, Nr Rind.... **86 69 60 36**
- Søren K. Skårupvej 9A, Klejtrup .....

Thuesen Birger M. farvehandler Fjordvænget 27..... **86 69 46 84**
- Heidi S. Nordentoften 49..... **86 69 48 52**
- Ingefred S. Fjordvænget 27 ..... **86 69 46 84**

Thy Else Brovej 4, Klejtrup..... **86 54 66 98**
- Erik vognmand Sandstræde 36, Klejtrup..... **98 54 68 61**
- Erna Sandstræde 36, Klejtrup..... **98 54 68 61**
- Thorkild autoforhdl Brovej 4, Klejtrup..... **86 54 66 98**

Thygesen Christian landbr medhj Skovgaardsvej 13, Ulbjerg..... **86 69 71 06**
- Dan H. Vestergade 60..... **86 69 12 46**
- Hans H. værkfører Vestergade 60 ..... **86 69 12 46**
- Helle H. Vestergade 38.....
- Karoline K. sygepl ske Bakkevænget 17, Klejtrup **98 54 61 10**
- Per H. Vestergade 60 .....
- Robert lærer Bakkevænget 17, Klejtrup..... **98 54 61 10**

Thøgersen Finn M. tømrer Jernbanegade 4$^{st\ Tv}$
- Inga sygehjælper Skringstrupvej 16..... **86 69 50 51**
- Karl E. medhjælper Skårupvej 65, Hærup..... **98 54 63 96**
- Kristine B. værkstedsass Tjørnevej 5..... **86 69 41 30**
- Niels T. tømrersvend Skringstrupvej 16 ..... **86 69 50 51**
- Poul lærer Fjordvænget 60..... **86 69 49 50**
- Ruth E. Skringstrupvej 10 ..... **86 69 40 01**
- Sally G. Skårupvej 65, Hærup..... **98 54 63 96**
- Svend Aa. salgschauff Tjørnevej 5 ..... **86 69 41 30**
- Vibeke B. Tjørnevej 5 .....

Toft Herdis ekstern lekt Herredsvejen 14 ..... **86 69 41 59**

Toftkjær Morten projektleder Nørdamvej 27, Nørdam .....
- Rosemarie assistent Nørdamvej 27, Nørdam ..

Toksvig Kirsten damefrisør Nordentoften 63 .. **86 69 43 75**
- Kristian murermester Nordentoften 63..... **86 69 43 75**

Told- og Skatteregion Viborg. Vestervangsvej 4, 8800 Viborg..... **89 25 73 00**

Tolstrup Anders C. arbejdsmand Gl Ålborgvej 25, Bjerregrav..... **86 69 19 40**
- Bent væver Trekronervej 8, Tolstrup **86 69 72 89**
- Brian Skovgaardsvej 15, Ulbjerg..... **86 69 74 74**
- Helga F. dagpl moder Gl Ålborgvej 25, Bjerregrav..... **86 69 19 40**
- Ingrid A. Trekronervej 8, Tolstrup **86 69 72 89**
- Kaj O. farverlærb Nørremarkvej 20, Borup ....

Tolstrup Maskinstation, Sundstrupvej 10, Tolstrup..... **86 69 70 43**

TOLSTRUP MASKINSTATION
v/ Anton Christensen
ALT LANDBRUGS-ARBEJDE UDFØRES
Tlf. 86 69 70 43
Fax 86 69 74 71

- Sonja Tingvej 29, Ulbjerg **86 69 71 65**
- Torkild gårdejer Tingvej 29, Ulbjerg **86 69 71 65**

Tonnys VVS, Erhvervsvej 23..... **86 69 18 38**

Se vor annonce på næste side

Tool-Matic A/S, Industriparken 7 B..... **30 82 49 54**
Top-Line A/S, Vestergade 31..... **86 69 18 55**
Tordrup Lilian S. Søvej 26, Klejtrup..... **98 54 65 13**
- Poul E. pedel Søvej 26, Klejtrup **98 54 65 13**

Torp Margit St Torupvej 6, St Torup **86 69 71 18**
- Niels S. gårdejer St Torupvej 6, St Torup..... **86 69 71 18**

Torquati Antonio Hovedgaden 17^{1}.....
- Mimi G. Hovedgaden 17^{1}.....

Tostrup Beboerforening, Tingvej 61, Tostrup.... **86 69 17 75**
Tostrup Forsamlingshus, Kallestrupvej 96, Tostrup..... **86 69 20 65**
Tostrup Jagtforening, Spanggårdvej 4, Spanggård..... **86 69 21 73**
Tostrup og Roum sogne, Tingvej 80, Tostrup ... **86 69 10 03**

NAVN
Find børnehaven på Mostrup's Gule Sider
nærliggende navne og numre... MØD DEM I MOSTRUP'S

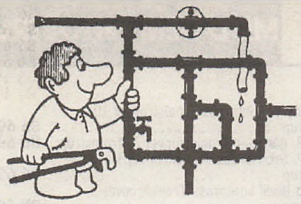

- VAND
- VARME
- SANITET
- NATURGAS
- SOLVARME

Bad & Energi

Tonny's VVS

v/TONNY SØRENSEN
Aut. gas- vand- og sanitetsmester
Erhvervsvej 23, Møldrup

86 69 18 38

Biltlf. 30 86 18 38
Fax 86 69 18 77

Medlem af
DANSK VVS
INSTALLATØR FORENING

Tostrup Sogns menighedsråd, Ahornvej 36 ..... 86 69 21 07
Tostrup Vandværk I/S, Tingvej 66, Tostrup..... 86 69 15 70
Totland Wenche L. Vestergade 18 ..... 86 69 19 30
Tougård Anne-Birgitte H. læge Løgstørvej 9, Låstrup 86 69 60 79
- Hans K. gårdejer Løgstørvej 9, Låstrup 86 69 60 79
Tovgaard Ejner K. vognmand Mosevænget 1B 86 69 19 48
- Helga Mosevænget 1B 86 69 19 48
- Liselotte S. Langmosevej 13, Bjerregrav.....
Trangbæk Anton tromlefører Gl Ålborgvej 8, Bjerregrav 86 69 16 90
- Bjarne gravemester Vestergade 8 ..... 86 69 23 48
- Carlo gardejer Hørup Møllevej 28, Hørup..... 86 69 10 12
- Conny T. Gl Ålborgvej 33, Bjerregrav 86 69 15 85
- Egil landmand Gl Ålborgvej 31, Bjerregrav.... 86 69 14 78
- Elly M. Gl Ålborgvej 31, Bjerregrav..... 86 69 14 78
- Gudrun Naundrupvej 24, Broholm..... 86 69 12 98
- Jens N. gårdejer Naundrupvej 24, Broholm ... 86 69 12 98
- Per gårdejer Gl Ålborgvej 33, Bjerregrav..... 86 69 15 85
Trehin Pascal Roumvej 21[1 th], Roum .....

Tri - Consult A/S, Havnegade 5, 9500 Hobro 98 52 28 66

Trinderup Annalise Havrevænget 10 ..... 86 69 12 45
- Betina Skårupvej 23, Klejtrup 98 54 60 30
- Helle regnskabsass Skivevej 7, Tostrup 86 69 17 28
- Jens automek lærl Skårupvej 23, Klejtrup 98 54 60 30
- Jens P. gartner Hovedgaden 54B[1] 86 69 40 84
- Julie Hovedgaden 54B[1] 86 69 40 84
- Marie Nørregade 10 ..... 86 69 10 96
Trinderup, Niels, Fjordvej 28 B 86 69 45 16
- Niels J. gårdejer Havrevænget 10 ..... 86 69 12 45
- Niels Aa. gartner Fjordvej 28B 86 69 45 16
- Per murerarbmd Skivevej 7, Tostrup 86 69 17 28
- Stinna M. gartneriarb Fjordvej 28B..... 86 69 45 16
Troels Edith L. reng ass Nørregade 1J 86 69 16 48
- Else-Marie syerske Søndergade 7..... 86 69 22 42
- Niels K. vognmand Søndergade 7..... 86 69 22 42
- Tommy Østergade 7 ..... 86 69 16 15
- Vinni Søndergade 7.....
Troelsen Birgit M. omsorgselev Granvænget 3. 86 69 46 89
- Hans C. R. smedesvend Granvænget 3..... 86 69 46 89
- Inger L. skolesekr Birkevej 15 ..... 86 69 15 84
- Jens P. kontorass Birkevej 15 ..... 86 69 15 84
Troelstrup Bogbinderi, Gl. Ålborgvej 206, Troelstrup 98 64 80 33

Troelstrup Markservice, Gl. Ålborgvej 208, Troelstrup 98 64 81 59

Troestrup Vandværk, Herredsvejen 179, Troestrup..... 98 54 61 42
True Helle efg elev Skivevej 30, Roum..... 86 69 28 71

Tryggvason Arnar Søndergade 10 .....
Trælholt Svend E. arbejdsmand Ansbjergvej 32, Klejtrup .....
Trærup Anna Birkevej 26 ..... 86 69 10 04
- Børge C. købmand Birkevej 26 ..... 86 69 10 04
- Tina Tingvej 11, Ulbjerg .....
Tsubura Hikari Højskolebakken 21 .....
Tulsbjerge Brugskunst & Børnetøj, Kallestrupvej 87, Troelstrup 86 69 10 09
TV/Midt-Vest, Søvej 2, 7500 Holstebro 97 40 33 00
Tylvad Jette R. Fjordvænget 2..... 86 69 48 57
Tønnesen Christian D. sadelmager Trangbækvej 2B 86 69 48 42
- Lissi K. Kærbyvej 48, Nr Rind..... 86 69 60 59
- Preben Kærbyvej 48, Nr Rind..... 86 69 60 59
Tøth Ingrid overlærer Mosevænget 4 ..... 86 69 11 45
- John L. vicesk insp Mosevænget 4..... 86 69 11 45
Taagaard Tove kontorass Vesterled 74 ..... 86 69 46 10

U MØD DEM I MOSTRUP'S

Uddannelsescentret, Knabergaarden 4, 9620 Aalestrup 96 97 09 70
Ugelris Kunsthandel, Ugelrisvej 40, Ugelris..... 86 69 21 10
Ulbjerg aftenskole, Borgergade 14, 1. Ulbjerg.. 86 69 71 39

Ulbjerg Autoservice

Borgergade 13, Ulbjerg, 8832 Skals

86 69 74 22

Se Mostrup's Gule Sider: Autoreparation og -service

Ulbjerg Autoværksted, Borgergade 14, Ulbjerg.. 86 69 71 39
Ulbjerg Bibliotek, Grøndalsvej 1, Ulbjerg..... 86 69 70 16
Ulbjerg Borger- og håndværkerforening, Tingvej 9, Ulbjerg 86 69 74 42
Ulbjerg Forsamlingshus, Ågade 2, Ulbjerg..... 86 69 70 66
Ulbjerg Husmoderkreds, Borgergade 14, Ulbjerg 86 69 71 39
Ulbjerg Håndkøbsudsalg, Borgergade 1, Ulbjerg 86 69 70 04
Ulbjerg Idrætsforening, Skovgaardsvej 5, Ulbjerg..... 86 69 71 57

Ulbjerg Kartoffelcentral A/S, Tingvej 21, Ulbjerg..... 86 69 70 85

Ulbjerg kirke, Tingvej, Ulbjerg .....
Ulbjerg Klubhus, Stadionvej 6, Ulbjerg..... 86 69 73 46
Ulbjerg Kraftvarme A.m.b.A. Håndværkervej 5, Ulbjerg..... 86 69 73 81
Ulbjerg Kristelige Lytterforening, Bakken 11, Ulbjerg..... 86 69 70 22

Ulbjerg Købmandsgård, Borgergade 1, Ulbjerg..... 86 69 70 04

Ulbjerg-Lynderup lokalhistoriske Arkiv, Grøndalsvej 1, Ulbjerg..... 86 69 70 81

Ulbjerg Malerforretning, Grøndalsvej 1 B, Ulbjerg..... 86 69 72 31

Ulbjerg missionshus, Tingvej 3, Ulbjerg.....
Ulbjerg-Nr. Rind Jagtforening, Strandvejen 23, Sundstrup 86 69 72 47
Ulbjerg og Lynderup sogne, Sundstrupvej 1, Ulbjerg..... 86 69 72 26
Ulbjerg og Omegns Folkedanserforening, Nr. Borupvej 3, Borup 86 69 48 49
Ulbjerg og Omegns Skytteforening, Borgergade 2, Ulbjerg..... 86 69 71 04
Ulbjerg Pensionistforening, Håndværkervej 10, Ulbjerg..... 86 69 70 55

Ulbjerg Rast-Cafeteria, Villavej 8, Ulbjerg . 86 69 72 11

Ulbjerg Skole, Præstevej 3, Ulbjerg..... 86 69 70 99
Ulbjerg Smedie og VVS, Borgergade 13, Ulbjerg. 86 69 74 44

Ulbjerg Smedie og VVS forretning, VVS-installatører, Borgergade 13, Ulbjerg, 8832 Skals..... 86 69 74 44

Ulbjerg Smedie og VVS forretning

AUT. V.V.S. INSTALLATØR
JENS PETER CHRISTENSEN
Borgergade 13, 8832 Skals
Telf. 86 69 74 44
Biltlf. 30 81 47 22-40 34 84 44
Fax 86 69 74 92

Ulbjerg Sogns Menighedsråd, Tingvej 33, Ulbjerg..... 86 69 70 48
Ulbjerg Sportsplads, Stadionvej 6, Ulbjerg..... 86 69 73 46

Ulbjerg Taxi & Lindholm Biler, Skråhedevej 2, St. Torup..... 86 69 70 25

Ulbjerg Traktormuseum S/I, Tingvej 52, Ulbjerg. 86 69 72 85
Ulbjerg Traktormuseum S/I, Løgstørvej 18, Nr. Rind.....
Ulbjerg Ungdomsklub, Grøndalsvej 14, Ulbjerg .. 86 69 72 80
Ulbjerg Vandværk I/S, Tingvej 12, Ulbjerg 86 69 74 44
Uldbjerg Verner gårdejer Østergårdvej 11, Hejring..... 98 54 85 92
Ullerup Fanny Gl Fjordvej 5..... 86 69 44 38
Ulrich Gorm murer Sandstræde 13, Klejtrup... 98 54 61 84
- Rita Sandstræde 13, Klejtrup 98 54 61 84
Unibank A/S, Jernbanegade 1..... 86 69 16 11
Unibank A/S Skals Afd. Hovedgaden 29 ..... 86 69 42 55
Utuaq Gert Kildedalsvej 2 .....

V MØD DEM I MOSTRUP'S

V. & B. Renovation ApS

Sundstrupvej 5, Tolstrup, 8832 Skals

86 69 72 68

Se Mostrup's Gule Sider:
Renovation
Vognmænd
Containere

Vad Ejner C. gårdejer Søvej 9, Klejtrup 98 54 62 34
- Ella Søvej 9, Klejtrup..... 98 54 62 34
- Kaspar Herredsvejen 61, Hørup .....
- Kirsten studerende Herredsvejen 61, Hørup... 86 69 10 73
- Lilly Bakken 21, Ulbjerg..... 86 69 71 21
VAFT - Viborg Amts Fælleskommunale Trafikselskab. Banegårdspladsen 4, 1. Postboks 21, 8800 Viborg..... 87 27 18 00
Valbjørn Unni L. Mariendalvej 5, Hvolris.....
Vammen Anna B. W. Skivevej 51, Hejring 98 54 60 38
- Benny G. Skivevej 51, Hejring..... 98 54 60 38
- Grethe B. Skårupvej 44, Klejtrup..... 98 54 61 34
- Lene B. Herredsvejen 174, Hærup 98 54 62 09
- Per N. gårdejer Herredsvejen 174, Hærup..... 98 54 62 09

Vammen Radio & TV, Tjele Møllevej 11, Vammen, 8830 Tjele 86 69 01 24

Vangsgaard Gina St Torupvej 12, St Torup ... 86 69 74 53
Vasegaard Annelise Lærkevej 11 ..... 86 69 45 33
- Erna Ejstrupvej 19.....
- Inge L. Nordentoften 99 ..... 86 69 44 81
- Kristine Ejstrupvej 21 ..... 86 69 45 40
- Leo Ejstrupvej 21..... 86 69 45 40
- Niels H. bogholder Nordentoften 99 ..... 86 69 44 81
- Preben assurandør Lærkevej 11..... 86 69 45 33
Veber Niels J. Ejstrupvej 34 ..... 86 69 44 78
- Niels M. lærer Ejstrupvej 34..... 86 69 44 78
- Solvej lærer Ejstrupvej 34..... 86 69 44 78
Vedel Lisbeth S. lærer Lærkevej 6 ..... 86 69 51 71
- Louise S. Lærkevej 6.....
Veedfald Edith Kærvej 6 ..... 86 69 41 39
- Aage Kærvej 6..... 86 69 41 39
Vejlby Lis økonomaass Åbrinken 2 ..... 86 69 44 26
- Per mekaniker Åbrinken 2..... 86 69 44 26
Vejlgaard Birthe K. U. kontorass Trangbækvej 11..... 86 69 48 70
- Carl C. kontorass Trangbækvej 11 ..... 86 69 48 70
Velling Elin K. Ejstrupvej 2A[2]..... 86 69 48 69
- Hugo lagereksp Ahornvej 15..... 86 69 21 35
- Kirsten T. Ahornvej 15 ..... 86 69 21 35
- Petra M. Låstrupvej 21, Låstrup 86 69 44 12
- Ulla Engvej 18.....
- Vagn K. arbejdsmand Låstrupvej 21, Låstrup . 86 69 44 12
- Valther rørsmed Ejstrupvej 2A[2]..... 86 69 48 69
Vendelboe Jytte lærer Fjordglimt 1, Ulbjerg ..
Venstre i Møldrup Kommune, Ørrisvej 2, Ørris .. 98 54 64 33
Venstrevælgerforeningen for Lynderup og Låstrup sogne, Skovvej 2, Nr. Rind..... 86 69 60 46
Venstrevælgerforeningen i Hersom og Bjerregrav sogne, Ørrisvej 2, Ørris..... 98 54 64 33
Venstrevælgerforeningen i Klejtrup sogn, Hvilsomvej 6, Hejring 98 54 60 04
Venstrevælgerforeningen i Skals sogn, Kærvej 15 ..... 86 69 40 07
Venstrevælgerforeningen i Ulbjerg sogn, Sundvej 45, Sundstrup..... 86 69 70 32

Ventzel & Guldager, Preislers Plads 5, 8800 Viborg..... 86 61 03 04

Verdenskortet, Brovej 9, Klejtrup..... 98 54 61 32
Vester Bjerregrav Kirke, Kirkevænget, Bjerregrav .....
Vester Helle T. Granvænget 16 .....
- Henrik R. Granvænget 16 .....
Vester Tostrup kirke, Kallestrupvej, Tostrup ....
Vestergaard Betty D. Herredsvejen 203, Skårup..... 98 54 60 36
- Camilla Gl Skolevej 10.....
- Carl J. landmand Søparken 8, Klejtrup..... 98 54 60 14
- Claus M. Lærkevej 7..... 86 69 42 64

NAVN

Find foreningen på Mostrup's Gule Sider

SKALS TAXI OG TURIST 86 69 40 86

Vestergaard Evan V. forsøgstekni
Ansbjergvej 9, Fristrup 98 54 62 62
- Hanne B. hjemmehjælp Herredsvejen 46, Skringstrup 86 69 48 81
- Hanne R. lærer Drivvejen 11, Bjerregrav 86 69 21 20
- Helga Ansbjergvej 9, Fristrup 98 54 62 62
- Inger M. Vievej 13, Låstrup 86 69 61 44
- Jeanette E. ejendomsmægl Lundvej 17, Lund. 98 54 68 06
- Jens F. landbr medhj Herredsvejen 203, Skårup 98 54 60 36
- Knud gårdejer Herredsvejen 203, Skårup 98 54 60 36
- Kurt lærer Drivvejen 11, Bjerregrav 86 69 21 20
- Lars j og b arb Lundvej 17, Lund 98 54 68 06
- Leif murersvend Herredsvejen 46, Skringstrup. 86 69 48 81
- Mariane K. Søparken 8, Klejtrup 98 54 60 14
- Preben V. Haugårdvej 19, Hvolris 98 54 60 72
- Villy L. kontrolass Vievej 13, Låstrup 86 69 61 44

Vestergaard, Revisionsfirmaet Bent, Revisorer, Nørregade 22 D, 9632 Møldrup 86 69 22 11

Revisionsfirmaet Bent Vestergaard
Ærøvej 11 B . 8800 Viborg . Telefon 86 62 38 88

Vesthimmerlands Avis, Borgergade 17, 9620 Aalestrup 98 64 12 55

Vesthimmerlands Gymnasium, Jyllandsgade 52, 9600 Aars 98 62 25 77
Viborg Amts Hjælpemiddelcentral. Nørgesvej 4, 7800 Skive 97 52 70 66
Viborg Amts Høreklinik, Heibergs Alle 4, 8800 Viborg 86 61 30 00
Viborg Amtsgymnasium og HF, Skaldehøjvej 12, 8800 Viborg 86 67 15 33
Viborg Brandvæsen Beredskabsafdelingen, Industrivej 3, 8800 Viborg 87 25 30 00
Viborg Katedralskole, Gl. Skivevej 2, 8800 Viborg 86 62 06 55

Viborg Landinspektørkontor, Fabrikvej 15, 8800 Viborg 86 62 61 88

Viborg Lars P. C. journalist Elmevej 8 .....

Viborg Møbeltransport, Markskellet 4, Almind, 8800 Viborg 86 63 95 11

Viborg Plus, Vesterbrogade 9, Postboks 501, 8800 Viborg 86 61 02 00
Viborg Stiftsmuseums Oldtidsområde "Hvolris" Hjultorvet 4 ..... 87 25 26 10
Viborg Sygehus Heibergs Alle 4, 8800 Viborg .. 89 27 27 27
Vidbjørg Paulina Hovedgaden 67[2 th] 86 69 45 38
Viegård, Vievej 24, Låstrup 86 69 61 08
Viegård Stutteri ApS, Vievej 24, Låstrup 86 69 62 00
Vigh-Larsen Erik annoncekons Kløvervej 9 ... 86 69 11 44
- Rita M. syerske Kløvervej 9 ..... 86 69 11 44
Villadsen Cindie L. Egevej 24 .....
- Hans E. murersvend Egevej 24 ..... 86 69 46 86
- Kirsten E. fabrikarb Egevej 24 ..... 86 69 46 86
Villekold Marianne Ejstrupvej 30 ..... 86 69 50 61
Villumsen Anders B. gårdejer Vesterled 20A .. 86 69 40 61
- Anne M. pædagog Fyrrevænget 15 ..... 86 69 41 92
- Esben Industriparken 5 .....
- Mary W. Vesterled 20A 86 69 40 61
- Mona B. pædagog Vesterled 24 ..... 86 69 44 37
- Mona H. Herredsvejen 4 ..... 86 69 40 68
- Palle maskinarb Mariendalvej 20, Hersom 98 54 64 99
- Søren S. gårdejer Herredsvejen 4 ..... 86 69 40 68
Vinbech Svend Aa. traktorfører Kløvervej 7 ...
Vindvad Grete økonoma Nørreheden 2, Nørheden 98 54 62 61
- Jørgen forstander Nørreheden 2, Nørheden... 98 54 62 61
Vintner Dagny L. syerske Tingvej 15A, Ulbjerg . 86 69 71 42
- Herluf mekaniker Tingvej 15A, Ulbjerg 86 69 71 42
- Karen Skivevej 1, Sundstrup 86 69 74 81
- Ole gårdejer Skivevej 1, Sundstrup 86 69 74 81

Virksund Kro, Sundvej 2, Sundstrup 86 69 70 08

Virksund Vandskiklub, Holstebrovej 160, 8800 Viborg 86 64 78 49
Vistisen Inger M. syerske Sundstrupvej 3, Tolstrup 86 69 71 63
- Karin S. Viborgvej 32, Klejtrup .....
- Niels P. gårdejer Sundstrupvej 3, Tolstrup 86 69 71 63

VLS - Viborg Låse Service, Nørremøllevej 1, 8800 Viborg 86 62 33 44

Vognsen Ingrid M. Skårupvej 21, Klejtrup 98 54 63 23
- Stinne Østergade 19 ..... 86 69 15 09
Volleyballklubben BMV 90, Kirkevangen 55, Østerbølle, 9620 Aalestrup 98 64 15 40
Vorre Anne E. Nørremarkvej 10, Nr Rind..... 86 69 60 23
- Astrid K. Hovedgaden 24..... 86 69 40 87
- Bach J. gårdejer Ahornvej 68B 86 69 12 21
- Benny Søndergade 39A 86 69 18 69
- Bøggild E. J. arbejdsmand Møllevej 18..... 86 69 47 10
- Ejner J. specialarb Toftevej 4 ..... 86 69 44 95
- Ellen M. Nørdamvej 29, Nørdam 86 69 14 16
- Emil J. husmand Nørdamvej 29, Nørdam 86 69 14 16
- Erling J. gårdejer Nørremarkvej 10, Nr Rind .. 86 69 60 23
- Erna M. K. sygehjælper Anlægsvej 2 ..... 86 69 17 55
- Gert J. maskinarb Engvej 3A..... 86 69 46 42
- Henning P. Skolegade 13 .....

Vorre Henny O. kontorass Toftevej 4..... 86 69 44 95
- Jenny J. husassistent Troelstrupvej 11, Troelstrup 86 69 12 20
- Jens Teglgårdvej 4, Hvolris.....
- Jens K. J. gårdejer Troelstrupvej 11, Troelstrup 86 69 12 20
- Jens K. J. pedel Anlægsvej 2 ..... 86 69 17 55
- Kent J. bager Borgergade 7[1], Ulbjerg.....
- Kirstine M. J. husassistent Hobrovej 12, Møldrupgårde 86 69 19 06
- Lars Nørremarkvej 10, Nr Rind.....
- Michael Ll Torupvej 11, Ll Torup.....
- Svend J. maskinarb Ejstrupvej 58..... 86 69 50 22
Vorsøe Liis husassistent Herredsvejen 147, Hvolris..... 86 69 13 81
- Valborg Herredsvejen 147, Hvolris 86 69 13 81
VUC Hobro-Nørager Voksenuddannelse, Vestergade 34, 9500 Hobro 98 52 40 77
VUC Viborg, Rosenstræde 6, 8800 Viborg..... 86 61 17 00
Værestedet, Låstrupvej 38, Låstrup..... 86 69 45 10
Værestedets Husflidsskole, Syrenvej 1 ..... 86 61 02 56
Værge Henning plejer Låstrupvej 48, Låstrup . 86 69 40 37
- Mette S. præst Låstrupvej 48, Låstrup..... 86 69 40 37
Værum Bente Y. ekspeditrice Fuglevænget 15, Klejtrup 98 54 64 02
- Lis J. sygehjælper Skårupvej 5, Klejtrup..... 98 54 62 39

W MØD DEM I MOSTRUP'S

Wacher Helle Højskolebakken 21 .....
Weber, Inge, Teglgårdvej 30, Hersom..... 86 69 00 72
Weber Inge præst Teglgårdvej 30, Hersom ... 86 69 00 09
Wehmeyer Annette Strandvejen 14, Sundstrup
Wendelboe Niels R. bygningsing Skovgaardsvej 5, Ulbjerg.....
Wenning Adolf M. snedkermst Grønnegade 2 . 86 69 12 66
- Karen E. Grønnegade 2..... 86 69 12 66
West Birgitte T. lærervikar Sandstræde 27, Klejtrup 98 54 66 70
- Michael T. pædagogmedhj Sandstræde 27, Klejtrup 98 54 66 70
Westerby Claus M. elektriker Kærbyvej 44, Nr Rind 86 69 61 65
- Jacqueline M. J. Kærbyvej 44, Nr Rind..... 86 69 61 65
Westergaard Hanne B. Viborgvej 9[St Tv], Klejtrup .....
Westerhof Karen M. lærer Ådalsvej 7 ..... 86 69 41 98
- Sjoerd arkitekt Ådalsvej 7..... 86 69 41 98
Westerholm Riitta K. berider Trekronervej 2, Tolstrup..... 86 69 72 32
- Ritva A. Trekronervej 2, Tolstrup .....
Westh Bjørn R. landinsp Hovedgaden 73..... 86 69 42 90
- Grete keramiker Hovedgaden 73 ..... 86 69 42 90
Westphal Helle Vievej 4M, Låstrup..... 86 69 42 06
Wibe Gudrun tekn tegner Fjordvænget 18.....
Wilhjelm Lene syerske Bakken 33, Ulbjerg....
Wilken Mimi Vievej 24, Låstrup.....
Van Willigen Sonja varsl operat Møllebækvej 2, Bjerregrav 86 69 17 91
- Tommy kok Møllebækvej 2, Bjerregrav..... 86 69 17 91
Winckles Mark A. Broholmvej 8, Broholm..... 86 69 29 99
- Vibe S. studerende Broholmvej 8, Broholm... 86 69 29 99
Windfeld Gert falckredder Rolighedsvej 1A .. 86 69 11 14
- Marianne assistent Rolighedsvej 1A 86 69 11 14
Winthereig Marian H. Bøgevej 8 ..... 86 69 23 03
- Niels P. Bøgevej 8..... 86 69 23 03
Wisniewski Herbert B. sygepl ass Sundvej 40, Sundstrup 86 69 71 73
Wittmann Ildiko Ejstrupvej 31 ..... 86 69 40 22
- Petru G. Ejstrupvej 31..... 86 69 40 22

Woods, Strandvej 26, 9500 Hobro..... 98 51 19 19

Worsøe Gunner P. gårdejer Nybovænget 20... 86 69 23 62
- Maren K. Holger Sørensens Vej 7, Klejtrup ... 98 54 65 58
Wulff Jørgen gårdejer Herredsvejen 42, Skringstrup 86 69 44 39
- Kirsten A. Herredsvejen 42, Skringstrup..... 86 69 44 39
- Pia Herredsvejen 42, Skringstrup.....
Würtz Bodil N. Ø. overlærer Bakkevænget 5A, Klejtrup 98 54 60 83

Z MØD DEM I MOSTRUP'S

Zacho Bo Hærupvej 12, Hærup .....
Zepernick Sten maskinarb Møllevej 26.....

Æ MØD DEM I MOSTRUP'S

Ældre- og handicapråd, Viborgvej 23, Klejtrup .. 98 54 64 88
Ældre Sagen i Møldrup, Skinfaxevej 6, 8800 Viborg..... 86 62 34 02
Ældrecentret i Bjerregrav, Herredsvejen 102 G, Bjerregrav .....
Ældreområdets kontor, Irisvej 1 ..... 86 69 12 00

Ø MØD DEM I MOSTRUP'S

Øris Bente E. kontorass Troelstrupvej 10, Troelstrup 86 69 11 06
- Peder P. gårdejer Troelstrupvej 7, Troelstrup . 86 69 11 84
- Søren P. teknisk ass Troelstrupvej 10, Troelstrup 86 69 11 06
Ørndrup Bodil kontorass Troelstrupvej 3, Troelstrup 86 69 16 64
- Hanne Vievej 9, Låstrup 86 69 62 71
Ørris Frede gårdejer Troelstrupvej 6, Troelstrup 86 69 11 63
- Henny M. Troelstrupvej 6, Troelstrup 86 69 11 63
- Niels P. K. gårdejer Skivevej 13, Åstrup..... 86 69 12 06
- Sigrid Skivevej 13, Åstrup..... 86 69 12 06
Øster Anja C. Skivevej 36, Hejring 98 54 66 10
- Bernhard J. gårdejer Elmevej 26, Mørkedale .. 86 69 11 11
- Bodil Lyngvej 17, Skringstrup 86 69 42 54
- Eva G. reng ass Tjørnevej 80 ..... 86 69 48 84
- Henrik J. Skivevej 36, Hejring..... 98 54 66 10
- Jan skoleelev Boruphedevej 4, Borup..... 86 69 42 28
- Karen overlærer Boruphedevej 4, Borup 86 69 42 28
- Ole smedesvend Tjørnevej 80..... 86 69 48 84
- Ove J. mekaniker Trangbækvej 8 ..... 86 69 43 20
- Peder A. gårdejer Boruphedevej 4, Borup 86 69 42 28
- Vagner gårdejer Lyngvej 17, Skringstrup 86 69 42 54
Østergård Lisbeth Ejstrupvej 39 .....
Østergaard Dorthe F. salgskonsule Grøndalsvej 6A, Ulbjerg..... 86 69 74 79
- Emmy R. syerske Haugårdvej 2, Naundrup.... 86 69 10 90
- Erik Ejstrup Bro 6, Skals Mark .....
- Gitte M. R. kontorass Tingvej 74, Tostrup 86 69 20 89
- Hanne studerende Drosselvej 3 ..... 86 69 51 59
- Hanne Ejstrupvej 39 ..... 86 69 43 91
- Jan lærer Grøndalsvej 6A, Ulbjerg 86 69 74 79
- Jette kontorass Toftevænget 4..... 86 69 11 72
- Jonna hjemmehjælp Ejstrup Bro 6, Skals Mark 86 69 41 10
- Jørgen vicekontorch Nørdamvej 2, Tostrup ... 86 69 16 51
- Jørgen Gl Ålborgvej 221, Troelstrup..... 98 64 83 99
- Karen J. Ågade 1, Ulbjerg..... 86 69 70 82
- Karl E. lagerarb Nørreheden 1, Nørheden 98 54 62 75
- Karl E. gårdejer Ejstrupvej 39..... 86 69 43 91
- Knud medhjælper Tjørnevej 2..... 86 69 40 62
- Knud Nørreheden 1, Nørheden 98 54 62 75
- Lenette Ahornvej 74 .....
- Liselotte Teglgårdvej 26, Hersom 86 69 00 92
- Magnus T. gårdejer Haugårdvej 2, Naundrup.. 86 69 10 90
- Marie Vinkelvej 14[1]..... 86 69 45 55
- Mette E. Toftevænget 4 .....
- Michael Ejstrup Bro 6, Skals Mark .....
- Narcisa R. T. Sognevej 1, Hersom 86 69 01 17
- Niels P. asfaltarb Teglgårdvej 26, Hersom 86 69 00 92
- Ole konsulent Toftevænget 4 ..... 86 69 11 72
- Palle gårdejer Lyngvej 23, Skals Mark 86 69 49 51
- Peder H. Ejstrupvej 36 ..... 86 69 40 43
- Peter M. gårdejer Ejstrup Bro 6, Skals Mark . 86 69 41 10
- Petra C. Valmuevej 3.....
- Steffen gårdejer Sognevej 1, Hersom 86 69 01 17
- Thorvald landmand Ejstrupvej 18H 86 69 41 77
- Vibeke Ejstrupvej 36 ..... 86 69 40 43

Østifterne Forsikring Jylland A/S, Teglmarken 117, 8800 Viborg 86 60 18 55

Østrup Lilly sygehjælper Kastanievej 8, Klejtrup 98 54 68 78
- Torkild kaptajn Kastanievej 8, Klejtrup 98 54 68 78

Å MØD DEM I MOSTRUP'S

Aadalen, Herredsvejen 76, Hørup 86 69 16 19
Aaen Karsten Lundvej 41, Troestrup .....
Aagren Vibeke Møllevej 14 .....
Aagaard Lene T. sygehjælper Trangbæk 16 ...
- Ole lærer Trangbæk 16.....

Aagaard & Haugaard I/S, Murerfirmaet, Skovbakken 8, Klejtrup 98 54 60 22

Aalborg Stiftstidende, Himmerlandsgade 67, 1. 9600 Aars 98 62 16 66

Aalestrup Landbocenter, Toftegaardsvej 1, 9620 Aalestrup 98 64 17 11

Aarup Anna J. M. Mosevænget 7 ..... 86 69 10 41

NAVN

Find børnehaven på Mostrup's Gule Sider

Adresser

Ahornvej
9632 Møldrup

2A Laustsen Anna H. 86 69 21 79
2B Bitsch Brian
Hansen Inge L. elev 86 69 22 38
6 Kristensen Holger V.
husmand 86 69 15 36
Nørskov Mary P.
rentier 86 69 15 36
8 Andersen
Johanne E. D. 86 69 14 92
9 Christiansen Max M. 86 69 10 60
Hansen Jane 86 69 10 60
10 Jensen Søren T. B. 86 69 12 28
Jørgensen Helle frisør 86 69 12 28
11 Dalsgaard-Kristensen
Jørgen W. direktør 86 69 19 85
Dalsgaard-Kristensen
Kirsten kontorassist 86 69 19 85
12 Møller Erik frisørsvend 86 69 17 68
Møller Helle R.
kontorass 86 69 17 68
14 Kristensen Gunhild
kontorass 86 69 10 14
Kristensen Verner
spareks ass 86 69 10 14
15 Velling Hugo lagereksp 86 69 21 35
Velling Kirsten T. 86 69 21 35
16 Pedersen Brian F.
Pedersen Kaj F.
chauffør 86 69 11 39
Pedersen Nina
cafet indeh 86 69 11 39
18 Rafn Villy chauffør
Sørensen Lene G.
hjemmehjælp 86 69 15 01
Sørensen Sanne G.
19 Pedersen Kirsten B.
kontorass 86 69 17 11
Pedersen Ole G.
tømrer 86 69 17 11
20 Nielsen Lone S. H.
kontorass 86 69 14 60
Nielsen Torben H. 86 69 14 60
21 Lynggård Karna V. 86 69 23 37
Lynggaard Kim 86 69 23 37
22 Staniok Ivan toldsekr 86 69 22 81
Staniok Jette
sygehjælper 86 69 22 81
Staniok Rikke C.
23 Bersang Mona M.
planlægn ass 86 69 20 26
Bersang Palle
værkfører 86 69 20 26
24A Klausen Marinus
husmand 86 69 11 74
24B Andersen Arne
radiotekn 86 69 17 19
Andersen Sonja B.
dagplejer 86 69 17 19
25 Albertsen Lene V.
assistent 86 69 10 95
Albertsen Orla
murersvend 86 69 10 95
26 Andersen Anette M. D.
sygehjælper 86 69 19 95
Andersen Jørgen K.
amtsvejmand 86 69 19 95
28 Kristensen Henning
formand 86 69 20 47
Kristensen Lis M.
køkkenleder 86 69 20 47
30 Nielsen Bodil A.
lægesekretær 86 69 19 97
Nielsen Svend E.
chauffør 86 69 19 97
32 Pedersen Anna G.
kommuneass 86 69 17 44
Pedersen Lars
slagteriarb 86 69 17 44
33 Pedersen Lotte B. T.
Pedersen Poul E. T.
j og b arb 86 69 19 91
Pedersen Vibeke M.
dagpl moder 86 69 19 91
34A Laustsen Herdis
gårdejer 86 69 13 27
34B Jakobsen Marie J. 86 69 20 24
36A Kristiansen Marlene
Nielsen Steen
36B Nielsen Asta N.
husassistent 86 69 17 36
Nielsen Kaj Ø. svejser 86 69 17 36
38 Jensen Eigil B.
slagteriarb 86 69 14 57
Lauridsen Ida S.
kommuneass 86 69 14 57
40 Andersen Mona L.
Lund Johan skoleelev 86 69 15 02
43 Andersen Finn
metalarb 86 69 20 14
Hoffmann Annette
kontorass 86 69 20 14
45 Jensen Hanne
sygehjælper 86 69 16 70
46 Hansen Bent A. N.
erhvervschef 86 69 21 07
47 Christensen Karin P.
sygehjælper 86 69 13 67
Nielsen John
bygn konstr 86 69 13 67
48 Sørensen Erling K.
tømrermester 86 69 16 56
Sørensen Inger K.
dagplejer 86 69 16 56
49 Pedersen Astrid 86 69 13 47
Pedersen Niels
husmand 86 69 13 47
50 Jacobsen Bjarne B.
arbejdsmand
Jacobsen Dorthe M.
kommuneass
51A Nielsen Elsa M.
dagpl moder 86 69 18 43
Nielsen Per Aa.
salgskons 86 69 18 43
51B Christensen Jørgen
overlærer 86 69 15 86
52 Nielsen Annie E.
besk vejled 86 69 16 77
Nielsen Per formand 86 69 16 77
53A Christensen Berit O.
assistent 86 69 12 79
Kristensen Svend-Erik 86 69 12 79
53B Kristensen Signe 86 69 19 64
54 **Møldrup Revision** 86 69 23 01
Pedersen Kristian O. K.
revisor 86 69 23 01
Pedersen Susanne K. 86 69 23 01
56 Mortensen Ivan W.
skoleinspekt 86 69 16 91
Nielsen Lis E.
apoteksass 86 69 16 91
62 Jensen Kristen
gårdejer 86 69 22 28
64 Gravesen Helle D.
medhjælper 86 69 20 69
Gravesen Jan tekniker 86 69 20 69
66A Møller Gerda 86 69 13 78
Møller Kristian J.
gårdejer 86 69 13 78
66B Andersen Ester 86 69 13 54
Andersen Kresten 86 69 13 54
68A Nielsen Henry
specialarb 86 69 19 81
Nielsen Kamma K. 86 69 19 81
68B Vorre Bach J. gårdejer 86 69 12 21
70 Monberg Lars P. 86 69 20 20
72 Pedersen Ingrid E. 86 69 17 43
Pedersen Niels O.
halinspektør 86 69 17 43
74 Christiansen Jørn
chauffør 86 69 20 76
Østergaard Lenette
76 Pedersen Judith
medhjælper 86 69 14 58
Pedersen Kurt
malersvend 86 69 14 58
78A Nielsen Karl Aa.
kloakmester 86 69 15 10
Nielsen Rita 86 69 15 10
78B Dalsgaard Kristen H.
gårdejer 86 69 15 28
Dalsgaard Nancy 86 69 15 28
80A Simonsen E G. 86 69 21 30
80B Eduardsen Gerhard
ingeniør 86 69 17 77
82A Mouritsen Kamilla
Mouritsen Karen M. F.
hjemmehjælp 86 69 21 18
82B Jensen Jens E. T.
Pedersen Kirsten 86 69 18 24
88 Nielsen Anne-Mette D.
butiksass 86 69 22 63
Nielsen Ole 86 69 22 63
92 Jakobsen Aksel D.
landmand 86 69 13 70
Jakobsen Gerda J. D. 86 69 13 70
94 Boesen Anders W.
gymnasieelev
Boesen Liselotte W. 86 69 17 25
Boesen Niels
slagtersvend 86 69 17 25

Anemonevej
9632 Møldrup

2 Skovbo Henry husejer 86 69 10 45
3 Nielsen H E. 86 69 12 07
4 Skovbo Anna
5 Møldrup Kirstine 86 69 12 02
6 Mortensen Gerda E.
7 Bæk Anders K.
husmand 86 69 17 15
8 Nielsen Agnes K.
husejer
9 Mogensen Nielsine K. 86 69 13 50
10 Jensen Mette 86 69 18 42
11 Christensen Aksel B.
husmand
12 Christensen Jensine
13 Madsen Karen E. A.
klinikmedhj
16 Pedersen Herman K.
rentier
18 Sørensen Villiam E.
farveriarb
19 Kristensen Aase
syerske 86 69 22 53
20 Svenningsen Jacob H.
21 Nielsen Ane M.
22 Olesen Kristian S.
arbejdsmand 86 69 12 81
23 Cramer Frederik M. 86 69 11 34
24 Ladefoged Othilie
husbest inde 86 69 13 68
25 Nielsen Rigmor O.
rentier 86 69 17 41
26 Andersen Dagny M.
27 Kristensen Anna B. 86 69 18 85
29 Andersen Karl T.
husmand 86 69 19 83

Anlægsvej
9632 Møldrup

2 Vorre Erna M. K.
sygehjælper 86 69 17 55
Vorre Jens K. J. pedel 86 69 17 55
4A Christensen Inga M.
husmoderafl 86 69 20 78
Christensen Th V.
lagerarb 86 69 20 78
6A Christiansen Conny
ekspedient 86 69 11 08
6B Jensen Steen B.
landbr medhj
Skov Lisette 86 69 22 18
[1] Jensen Bruno B.
Kristiansen Leif 86 69 23 29
Sørensen Linda F.
6C Jensen Brian T.
6D Kolding Charles J.
repræsentant
6E Nielsen Lars G. 86 69 27 86

Astrupvænget
9632 Møldrup

1A Kristensen Anna K.
1B Lausten Susan
1C Simson Jeannette
2 Stick Frida E. 86 69 11 92
Stick Aage E. V.
gårdejer 86 69 11 92
3A Christiansen Inger E. 86 69 12 97
3B Rasmussen Aksel G.
medhjælper 86 69 21 40
6 Hornbæk Tove 86 69 14 74
33A Hald Birgit sygepl ass 86 69 11 54
33B Andersen Henrik T.
33C Fyllgraf Mette 86 69 26 04
33D Gravesen Maria D. 86 69 17 67
35B Larsen Birgit 86 69 23 88
Larsen Søren P.
installatør 86 69 23 88

Bakken
Ulbjerg
8832 Skals

5A Fruergaard Anna 86 69 74 06
5B Nielsen Sigrid
specialarb
6A Leth Dagny 86 69 72 06
6B Bødker Ester 86 69 71 69
7A Poulsen Alfrida M. 86 69 72 37
7B Ladekarl Martha 86 69 70 52

Find de handlende på **Mostrup's Gule Sider** ADRESSE

Nr. Ring Installationsforretning
86 69 61 88
El-kontakten A/S
Møldrup Installationsforretning
86 69 10 88

Find børnehaven på ADRESSE Mostrup's Gule Sider

9A Sørensen Grethe
hjemmehjælp 86 69 72 09
9B Madsen Karen M.
sygemedhj..... 86 69 73 20
10 Fredborg Annie K..... 86 69 73 40
Fredborg Poul M.
tømrer 86 69 73 40
Fredborg Thomas 86 69 73 40
11 Poulsen Elly M..... 86 69 70 22
Poulsen Johannes
gårdejer 86 69 70 22
12 Sørensen Leif
konsulent 86 69 71 17
Sørensen Lene
kontorelev..... 86 69 71 17
14 Jensen Gerda E. A.
tekstilarb 86 69 73 25
Jensen Victor S. S.
chauffør 86 69 73 25
16 *Foreningen Juletræet i Ulbjerg* 86 69 74 79
19 Ambrosius
Margrethe K. 86 69 71 96
21 Vad Lilly 86 69 71 21
25 Christensen Jytte N.
butiksass .....
Poulsen Per Ø. overass 86 69 70 15
27 Nielsen Poul E.
arbejdsmand..... 86 69 73 28
29 Nielsen Inga.....
31 Pedersen Hanne
bankass 86 69 73 12
Pedersen Svend
salgskons 86 69 73 12
33 Fredborg Lars
entreprenør 86 69 70 47
Wilhjelm Lene syerske .
35 Jensen Harald K..... 86 69 71 47
Jensen Saijai T..... 86 69 71 47

Bakkevænget

Klejtrup
9500 Hobro

4 Mogensen Mona J. J... 98 54 64 06
Mogensen Svend Aa.
gårdejer 98 54 64 06
5A Würtz Bodil N. Ø.
overlærer 98 54 60 83
5B Frederiksen Helge H.
diakon..... 98 54 65 47
Frederiksen Karla M.
sygepl ske 98 54 65 47
7 Quorning Jens gårdejer
Quorning Lis N.....
8 Jensen Inga B.
dagpl moder 98 54 66 87
Jensen Juul E.
mekaniker..... 98 54 66 87
9 Nielsen Svend Å.
gårdejer 98 54 63 55
10 Jensen Kaj O.
murersvend.....
11 Haugaard Krista K..... 98 54 62 50
Haugaard Svend Aa.
specialarb..... 98 54 62 50
13 Frandsen Inger..... 98 54 60 59
Frandsen Keld J.
regnsk chef.....
Frandsen Niels M.
gartner 98 54 60 59
Frandsen Poul R.
tilsynsfør.....
14 Kristensen Hanne
assistent..... 98 54 63 42
Kristensen Keld
mekaniker..... 98 54 63 42
15 Nielsen Anna M.
overlærer .....
Nielsen Katrine.....
Nielsen Kristoffer .....
16 Skov Henny
hjemmehjælp 98 54 64 55
17 Thygesen Karoline K.
sygepl ske 98 54 61 10
Thygesen Robert lærer. 98 54 61 10
18 Møller Gitte T. .....
Nielsen Claus Aa..... 98 54 68 86
19 Laustsen Gertrud K.... 98 54 66 54
21 Betzer Allan H..... 98 54 68 50
Betzer Vivi H..... 98 54 68 50

Banevej

8832 Skals

1 Klavsen Ellen K..... 86 69 41 70
3 Andreassen Bodil E.
cand jur 86 69 51 13

Bavsøvej

Roum
9632 Møldrup

25 Christensen
Hanne V. B. elev..... 86 69 19 71
Christensen Kjeld
gårdejer 86 69 19 71
31 Jørgensen Edith M. ... 86 69 12 25
Jørgensen Ejner C. T.
gårdejer 86 69 12 25

Birkevej

9632 Møldrup

1 Madsen Esther..... 86 69 16 79
2 Haugaard Anton
handelsgartn..... 86 69 19 33
Haugaard Jette M..... 86 69 19 33
3 Olesen Kathrine M..... 86 69 19 60
Olesen Kurt mekaniker. 86 69 19 60
4 Pedersen Henning V.
serviceass..... 86 69 14 73
Pedersen Margit R. ... 86 69 14 73
5 Hansen Johanne..... 86 69 12 74
6 Jakobsen Børge
landpostbud 86 69 11 25
Jakobsen Karen K..... 86 69 11 25
7 Jeppesen Maria D.
sekretær..... 86 69 13 18
Jeppesen Villy
arbejdsleder 86 69 13 18
8 Nielsen Inger 86 69 19 18
9 Nielsen Anna
dagpl moder 86 69 16 28
Nielsen John A. .....
Nielsen Rud A. snedker 86 69 16 28
10 Lauridsen Niels K. H.
arbejdsmand..... 86 69 17 87
Lauridsen Ruth L..... 86 69 17 87
11 Kristiansen Eva M. M. . 86 69 16 62
Kristiansen Sigvald
arbejdsmand..... 86 69 16 62
12 Sørensen Elna..... 86 69 23 50
13 Møller Elly..... 86 69 13 76
14 Frandsen Elly
dagpl moder 86 69 20 02
Frandsen Johannes
elektrikersv..... 86 69 20 02
15 Troelsen Inger L.
skolesekr 86 69 15 84
Troelsen Jens P.
kontorass 86 69 15 84
16 Olsen Augusta E..... 86 69 12 90
17 Thorsen Inge M.
dagpl moder 86 69 11 78
Thorsen Poul E.
lagerformand 86 69 11 78
18 Jensen Birte assistent . 86 69 17 24
Jensen Børge svejser.. 86 69 17 24
Jensen Jakob .....
19 *Politikontoret i Møldrup* 86 69 19 14
Hansen Egon
landbetjent 86 69 19 14
Hansen Karen M. B.... 86 69 19 14
20 Sloth Ester A..... 86 69 10 42
21 **Fenris** 86 69 17 53
Skov Doris K.
kommuneass..... 86 69 17 53
Skov Villy C.
murersvend..... 86 69 17 53
22 Bundgaard Alex 86 69 19 84
Bundgaard Marie K.
kontorass 86 69 19 84
Bundgaard Ole
teknisk insp 86 69 19 84
24 Madsen Svend Aa.
vejformand 86 69 13 15
Madsen Tove lærer ... 86 69 13 15
26 Trærup Anna 86 69 10 04
Trærup Børge C.
købmand..... 86 69 10 04
28 Jensen Anders P.
gårdejer 86 69 14 14
Jensen Elly V. M.
hjemmehjælp 86 69 14 14
30 Pedersen Jan
ekspedient 86 69 16 12
Pedersen Johanne L... 86 69 16 12

Borgergade

Ulbjerg
8832 Skals

1 *Post Danmark - Posthuset i Ulbjerg*
Købmandsgård 86 69 70 04
Skov, Ulbjerg 86 69 70 04
Ulbjerg
Købmandsgård..... 86 69 70 04
Skov Lis 86 69 70 04
Skov Thorkild købmand. 86 69 70 04
2 Skov Frederik
landbruger 86 69 71 04
3 Christensen Dorthe S. .
Christensen Finn J..... 86 69 70 29
Christensen John S. ...
4 *Sparekassen i Skals, Ulbjerg*
Afd..... 86 69 70 78
[1] Frederiksen Lisbeth ... 86 69 73 03
Frederiksen Majbrith ..
Jensen Carina E. .....
5 Bech Evald arkitekt m.a
Bech Inger 86 69 70 09
6 Christiansen Finn V.
chauffør 86 69 74 34
Philipsen Lissi A.
taxavognmand.....
7 Bech Gunnar P.
murerlærling.....
Bech Margrethe 86 69 73 91
[1] Vorre Kent J. bager ...
8 Bech Anna 86 69 72 75
Bech Ejvind..... 86 69 72 75
9 Nielsen Erik B.
brandmand 86 69 74 63
10A Lassen Villy C.
specialarb..... 86 69 74 17
10B Lassen Verner C.
automek 86 69 72 61
11 Christensen Aksel R.... 86 69 71 98
Hansen Kristine .....
12 Sørensen Margrethe
husassistent..... 86 69 72 18
13 **Ulbjerg Autoservice** 86 69 74 22
Ulbjerg Smedie og VVS. 86 69 74 44
Ulbjerg Smedie og VVS
forretning 86 69 74 44
Nielsen Gudrun B..... 86 69 72 77
Nielsen Kim Ø. .....
Nielsen Niels P. Ø.
smedemester 86 69 72 77
14 *Dingobar*..... 86 69 71 39
Ulbjerg Autoværksted.. 86 69 71 39
[1] Hansen Svend Aa.
plejer 86 69 71 39
Hansen Tove K.
reng ass..... 86 69 71 39
15 Rannes Birgitte
bachelor 86 69 74 77
Rannes Peter Q.
cand.mag 86 69 74 77
16 Sørensen Peter..... 86 69 72 78
18 Christensen Nils C. S..
Jensen Jane T.....
Nielsen Jens N. .....
[1] Christensen Anette D..
19 Bech Gerda.....
Nørgaard Arne C.
chauffør 86 69 74 19
22 Malling Esther
sygehjælper 86 69 70 95
23 Andersen Jonna
assistent..... 86 69 72 84
Hansen Jens J. elev...
24 Lauritsen Maren.....
25A Christensen Carina G..
Sørensen Kirsten
ekspeditrice 86 69 71 34
Sørensen Ole V. .....
Sørensen Per V. .....
Sørensen Aage
gårdejer 86 69 71 34
25B Nielsen Jens J. .....
26 Jensen Karin
ekspedient .....
Jensen Tommy B. S.
murer 86 69 71 74
27 Gloggengiehser Kirsten
dagplejer..... 86 69 75 85
Ingvardsen Michael ...
28 Sloth Ingrid..... 86 69 71 88
28 Sloth Jørgen
tømrersvend..... 86 69 71 88
29 Rasmussen Rolf
murersvend..... 86 69 74 61
30 Byrialsen Gothard
gårdejer 86 69 74 95
Byrialsen Poula..... 86 69 74 95
31 Bach Marie..... 86 69 70 21
32 Bak-Nielsen
Marie D. O..... 86 69 73 58
Bak-Nielsen Niels S.
gårdejer 86 69 73 58
33 Pedersen Birthe M..... 86 69 72 49
Pedersen Claes M..... 86 69 72 49
34 Nielsen Emil B.
medhjælper..... 86 69 72 58
Nielsen Grethe B.
sygehjælper 86 69 72 58
35 Christensen Gudrun E.. 86 69 70 44
Christensen Kr V.
arbejdsmand..... 86 69 70 44
36 Kristiansen Agnethe
pædagogmedhj..... 86 69 74 18
Kristiansen Lars-Ole
fly okonstab 86 69 74 18
37 Andersen Birthe 86 69 70 84
Andersen E T. chauffør. 86 69 70 84
38 Hansen Villy
arbejdsmand..... 86 69 72 43
39 Christensen Martin
gårdejer 86 69 70 75
Christensen Vera H.... 86 69 70 75
40 Jensen John V.
mekaniker..... 86 69 74 09
41 Grønkjær Kirstine M... 86 69 74 08
Grønkjær Svend A.
efterlønsmod..... 86 69 74 08
42 Petersen Anna M. H. ..
Sloth Lars K..... 86 69 70 42
44 Doktor Anita
medhjælper..... 86 69 71 50

Boruphedevej

Borup
8832 Skals

1 Nielsen Karla 86 69 50 20
Nielsen Otto S.
gårdejer 86 69 50 20
2 Bøjesen Lars
driftsleder..... 86 69 50 90
Pedersen Kirsten T.
sygepl ass 86 69 50 90
3 *Skovbørnehaven - Fredly* 86 69 45 12
4 Øster Jan skoleelev ... 86 69 42 28
Øster Karen overlærer. 86 69 42 28
Øster Peder A.
gårdejer 86 69 42 28
5 Højgaard Ellen
sygehjælper 86 69 44 52
Pedersen Aage
tømrermester 86 69 44 52
6 Gosvig Rune B.....
Nielsen Bjarne
gårdejer 86 69 43 65
Nielsen Susanne B.
ergoterapeut..... 86 69 43 65
7 Nielsen Bodil M.
klipper.....
Nielsen Jens S.
gårdejer 86 69 42 20
Nielsen Klaus .....
9 Madsen Bente K. 86 69 46 30
13 Boesen Dan
fuldmægtig .....
Munkholm Jonna
gymnasielær..... 86 69 48 02
Nash Helen.....
15 *Hønhøj Plantage I/S*... 86 69 42 25
15A Nielsen Marius
gårdejer 86 69 42 30
Petersen Olga I.
husbest inde.....
15B Brandt Anne M. R. 86 69 42 25
Brandt Knud K.
skovrider..... 86 69 42 25

Brattingborgsvej

Klejtrup
9500 Hobro

1 Kjeldsen Brian .....

Nr. Ring Installationsforretning 86 69 61 88 El-kontakten A/S Møldrup Installationsforretning 86 69 10 88

1 Kjeldsen Finn
mekanikersv 98 54 60 64
Overgård Conny M.
sygehjælper 98 54 60 64
3 Eskildsen Karen 98 54 64 64
Eskildsen Sven læge... 98 54 64 64
5 Pedersen Ella D..... 98 54 67 63
Pedersen Helge L. K.
mekaniker..... 98 54 67 63
7 Davidsen Elisa 98 54 65 05
Davidsen Erik M.
skoleleder..... 98 54 65 05
9 Olsen Peder landmand . 98 54 63 61

Brinken
Låstrup
8832 Skals

5 Rosengreen Kirsten L. . 86 69 46 41
Rosengreen Niels K.
smed..... 86 69 46 41
7 Birk Ane K. O.
kontorass 86 69 46 60
Nielsen Leif
værktøjsmag..... 86 69 46 60
9 Hansen Egon B. F.
landmand 86 69 48 62
Simonsen Ruth H.
reng ass..... 86 69 48 62
11 Jensen Kirstine V. ....

Broholmvej
1-5 Roum
2-6 Roum
8-12 Broholm
9632 Møldrup

1 *Roum Gl. Skole S/I.*... 86 69 21 11
Grøne Rebecca M. B...
Larsen Ole .....
Sørensen Henrik P. T. .
2 *Roum missionshus -*
Betania.....
3 Nisted Mogens
fabrikant..... 86 69 20 44
4 Ladefoged Carlo M. H.
gårdejer 86 69 12 80
5 Høgh Anders E. N.
trætekniker.....
Ovesen Birthe B. læge . 86 69 22 70
6 Frederiksen Metha.... 86 69 11 53
8 Winckles Mark A..... 86 69 29 99
Winckles Vibe S.
studerende..... 86 69 29 99
10 Gronemann Eva
sygepl ske 86 69 17 34
12 Kjeldsen Susanne..... 86 69 15 81
Kjeldsen Thindal
gårdejer 86 69 15 81

Brovej
Klejtrup
9500 Hobro

1 Jacobsen Jens Aa..... 98 54 64 93
Serup Birger K.
overkonstab .....
Thomassen Eva K. P... 86 54 65 82
2 *Søkroen - Klejtrup* 98 54 68 22
Søkroen - Klejtrup 98 54 68 22
[1] Pedersen Lillian I.
sygehjælper .....
Petersen Bent E.
portør .....
3 Andreasen Karl E.
skovarbejder..... 98 54 60 10
4 Thy Else 86 54 66 98
Thy Thorkild autoforhdl 86 54 66 98
5A Hedemand Leif M.
vognmand..... 98 54 60 20
6A Madsen Jensine..... 98 54 63 66
6B Christensen Casper O. .
Christensen
Gurli Aa. H..... 98 54 66 61
6C Olsen Asta J. 98 54 60 49
6D Rasmussen Britta .....
6E Pedersen Inger M..... 98 54 60 65
Pedersen Jens K. R.
værkfører 98 54 60 65
6F Andersen Niels C.
arbejdsmand..... 98 54 64 49
7 Pedersen Ellinor..... 98 54 63 09
7 Pedersen Henry V.
snedkersvend..... 98 54 63 09
9 *Verdenskortet*..... 98 54 61 32
Poulsen Helge O.
postbud..... 98 54 61 32
Poulsen Othilie S..... 98 54 61 32
10 Serup Nora K.
fabrikarbske 98 54 65 21
12 Mørup Arne
arbejdsmand..... 98 54 63 31
14 Busted Grethe
sygehjælper 98 54 67 39
Busted Kim politibetj .. 98 54 67 39

Bygvænget
9632 Møldrup

2 Jensen Anja J. M.
studerende..... 86 69 25 10
Kofod Hans K. ingeniør. 86 69 25 10

Bækkevej
Klejtrup
9500 Hobro

4 Andersen Ingvard M.
specialarb..... 98 54 66 53
Andersen Ruth
hjemmehjælp 98 54 66 53
6 Eriksen Laila S..... 98 54 66 55
Eriksen Rene K. 98 54 66 55

Bøgevej
9632 Møldrup

2 Bech Jane.....
Kristensen Thomas F.
mekaniker..... 86 69 13 79
4 Nielsen Anna 86 69 13 40
5 Albertsen Karen M. A.
ekspeditrice 86 69 13 75
6 Johansen Anna M..... 86 69 11 59
7 Pedersen Asta G..... 86 69 12 59
8 Petersen Per H. .....
Winthereig Marian H... 86 69 23 03
Winthereig Niels P. ... 86 69 23 03
9A Jespersen Stig
tømrersvend .....
Kofoed Marianna C. ...
9B Holst Anny J.
restauratør .....
Holst Gunnar
restauratør .....
10 Mogensen Marie..... 86 69 15 07
11 Pedersen Lizzi H. 86 69 15 59
Pedersen Villy
specialarb..... 86 69 15 59
12 Christiansen Søren M. .
Gislum Ingrid
kontorass 86 69 13 14
Lauridsen Mogens
tekn tegner..... 86 69 13 14
13 Christensen Troels ....
14 Hansen Inger bankass . 86 69 22 17
Hansen Jørgen E..... 86 69 22 17
15 Sørensen Egon 86 69 18 51
Sørensen Solveig
landpostbud 86 69 18 51
16 Christensen Inga K.... 86 69 11 73
18 Sørensen Jens A.
farveriarb 86 69 21 25
Sørensen Jytte..... 86 69 21 25
20 Pedersen Hanne V.
kontorass 86 69 23 09

Dalvej
Roum
9632 Møldrup

1 Madsen Jørgen M.....
Madsen Knud E.
gårdejer 86 69 12 52
Madsen Marna
besk medhj..... 86 69 12 52
6 Eriksen Anker
mekaniker.....
Eriksen Bodil K.
fabrikarb.....
7 Godiksen Niels
landbr medhj 86 69 29 29
8 Højbjerg Karin 86 69 23 44
Jensen Henrik .....
10 Andersen Grete .....
Andersen Inger..... 86 69 12 87
Andersen Kristian G.
gårdejer 86 69 12 87
12 Andersen Poul E..... 86 69 20 16
14 Christensen Karina C... 86 69 23 22

Diget
Klejtrup
9500 Hobro

4 Andersen Anna M..... 98 54 60 37
Andersen Kaj
specialarb..... 98 54 60 37
6A Christensen Egon A.
jernbinder..... 98 54 63 90
6B Breiner Gerda H.
pigevikar..... 98 54 65 84

Drivvejen
Bjerregrav
9632 Møldrup

3 Høgh Kjeld 86 69 22 21
Høgh Ulla K..... 86 69 22 21
4 Høgh Bodil 86 69 17 26
5 Christensen Minna E.
laborant 86 69 15 52
6 Black Jens P. chauffør . 86 69 20 75
Black Lissi T.
ekspedient 86 69 20 75
8 *Nielsen-Grøn ApS, P. E.* 86 69 12 35
Nielsen-Grøn Ebba D.
pædagogmedhj..... 86 69 12 35
Nielsen-Grøn Poul E.
tømrermester..... 86 69 12 35
10 Nielsen Birthe klinikass 86 69 19 19
Nielsen Carsten
chauffør 86 69 19 19
11 Vestergaard Hanne R.
lærer 86 69 21 20
Vestergaard Kurt lærer 86 69 21 20
15 Christensen Kim R.
vognmand..... 86 69 20 92
Gade Anette bogholder. 86 69 20 92

Drosselvej
8832 Skals

1 Basby Malene
studerende..... 86 69 49 41
Madsen Rasmus .....
Madsen Sven pædagog 86 69 49 41
2 Kristensen Harald Ø. .. 86 69 40 30
3 Knudsen Kurt K.
skoleelev..... 86 69 51 59
Østergaard Hanne
studerende..... 86 69 51 59
4 Andersen Leif M.
taksator 86 69 42 93
Andersen Margott..... 86 69 42 93
5 Christensen Henny K... 86 69 47 73
Christensen Karl E.
mekaniker..... 86 69 47 73
Christensen Martin....
Kristensen Marlene ...
6 Jensen Bodil S. R.
pædagog..... 86 69 50 04
Jensen Finn R.
marketingsek 86 69 50 04
8 Thomsen Barbara
lærer 86 69 45 77

Egevej
8832 Skals

2 Møller Bente A.
ekspeditrice .....
Møller Torben S.....
6 Knudsen Kirsten..... 86 69 49 08
7 Nielsen Børge..... 86 69 47 88
Nielsen Helle
husassistent..... 86 69 47 88
8 Nielsen Dan B. .....
Sørensen Dorthe.....
9 Christensen Alex S. ... 86 69 46 56
Djørup Annette .....
10 Christensen Bente W.
medhjælper..... 86 69 47 45
11 Sørensen Bente 86 69 47 77
Sørensen Jens J. K.
salgskons 86 69 47 77
12 Andreasen Gert E.
automek .....
Lausten Olga S.
specialarb..... 86 69 47 41
13 Danielsen Hejne
livredder..... 86 69 45 36
Hansen Charlotte D....
14 Jensen Elin T. radioarb
Jensen Henrik T. S. ...
Jensen Niels P. S.
falckredder .....
15 Olesen Erik L.
eksportass 86 69 41 61
Olesen Lis K. Ø.
køkkenleder 86 69 41 61
16 Navntoft Flemming H... 86 69 43 57
Navntoft Lili 86 69 43 57
17 Langholm Else M.
cafet medhj..... 86 69 45 74
Langholm Jørgen
produkt chef..... 86 69 45 74
18 Jensen Dan K. S. .....
Jørgensen Mona B.
husassistent .....
19 Gnanapragasam Patrick 86 69 40 94
Thavarajah Elastin C... 86 69 40 94
20 Lund Henrik 86 69 50 03
21 Pedersen Christian P.
fabrikant..... 86 69 46 06
Pedersen Inger K. 86 69 46 06
22 Norden Dorthe 86 69 48 63
Norden Lars 86 69 48 63
24 Villadsen Cindie L. ....
Villadsen Hans E.
murersvend..... 86 69 46 86
Villadsen Kirsten E.
fabrikarb..... 86 69 46 86
26 Kristiansen Benny
specialarb..... 86 69 48 37
Kristiansen Gitte V. D.
hjemmehjælp 86 69 48 37
30A Jensen Gurli E. syerske 86 69 43 36
30B Kristensen Helle B.....
30C Nielsen Arnth 86 69 40 98
Skov Dorthe G.
pædagogmedhj.....
32A Hansen Preben M. elev 86 69 44 07
Kjeldsen Gitte.....
32B *Mikkelsen, Gerda* 86 69 42 37
32C Dalsgaard Anna-Marie . 86 69 49 59
Kalhave Jørgen.....
34 Munch Birte
hjemmehjælp 86 69 50 93
Munch Georg S.
chauffør 86 69 50 93
40 Jensen Erhardt I.
specialarb..... 86 69 46 62
Jensen Lilian E.
husassistent..... 86 69 46 62
42 Bay Anne-Marie C.
økonoma.....
Laugesen Per
specialarb..... 86 69 46 20
44 *Panduro Transport ApS,*
Ove..... 86 69 46 68
Panduro Jytte..... 86 69 46 68
Panduro Ove chauffør.. 86 69 46 68
46 Andersen Allan
mekanikersv..... 86 69 48 05
Andersen Susan..... 86 69 48 05
48 Pedersen Annæus B.
mekanikersv..... 86 69 46 11
Pedersen Gitte E.....
Pedersen Tina B. .....
Pedersen Wivi E.
fabrikarb..... 86 69 46 11
50 Hansen Bent vognmand 86 69 48 80
Hansen Susanne N.
kontorass 86 69 48 80

Ejstrup Bro
1-3 Skringstrup
2-2 Skringstrup
4-8 Skals Mark
5-11 Skals Mark
10-10 Ejstrup
13-17 Dalene
8832 Skals

1 Overgaard Jørn
mekaniker..... 86 69 44 35
Raundahl Hedvig S.
sygehjælper 86 69 44 35
2 Boxhill Inge lærer 86 69 41 64

Find de handlende på ADRESSE Mostrup's Gule Sider

Nr. Ring Installationsforretning
86 69 61 88
El-kontakten A/S
Møldrup Installationsforretning
86 69 10 88

Mostrup's Gule Sider
ADRESSE
Find børnehaven på

3 Bay Anne T. H.
spareks ass 86 69 46 71
Nielsen Gert specialarb 86 69 46 71
4 Thomsen Finn.....
Thomsen Grethe..... 86 69 42 15
Thomsen Jens G.
gårdejer 86 69 42 15
5 Risgaard Aksel .....
Risgaard Mary .....
6 Østergaard Erik .....
Østergaard Jonna
hjemmehjælp 86 69 41 10
Østergaard Michael ...
Østergaard Peter M.
gårdejer 86 69 41 10
7 Nielsen Aage gårdejer . 86 69 40 52
8 Brøndum Katrine..... 86 69 41 63
9 Højgaard Anders C.
maskining 86 69 41 81
Højgaard Gurli 86 69 41 81
10 Kjærgaard Niels K. kok. 86 69 40 48
11 Højgaard Alfred L.
maskinarb..... 86 69 47 52
Højgaard Hanne
syerske..... 86 69 47 52
Højgaard Morten .....
13 Hansen Inger M. L.
sygehjælper 86 69 46 77
Hansen Jens P.
fotograf..... 86 69 46 77
15 Kistenmacher Margret
klubass..... 86 69 46 35
Knudsen Johannes
arbejdsmand..... 86 69 46 35
17 Jensen Ketty H.
sygepl elev..... 86 69 50 28
Jensen Søren D.
brandmand..... 86 69 50 28

Ejstrupvej
8832 Skals

1 Kristensen Kirsten 86 69 49 83
Kristensen Niels E. D.
fabrikant..... 86 69 49 83
2 Møller Mette..... 86 69 42 42
2A Kristensen Karina B....
[2] Velling Elin K..... 86 69 48 69
Velling Valther rørsmed 86 69 48 69
2B Møller Karsten .....
[1] Larsen Jørgen 86 69 40 58
Nielsen Tage
arbejdsmand.....
[2] Mikkelsen Rene O..... 86 69 48 08
3 Pedersen Jørn M.
chauffør 86 69 47 74
Pedersen
Kirsten M. W..... 86 69 47 74
4 Madsen Anna K..... 86 69 40 31
5 Hansen Mogens L..... 86 69 51 07
Hansen Tina S..... 86 69 51 07
7 Gravesen Ester..... 86 69 43 77
Gravesen Svend E.
bogholder..... 86 69 43 77
8 Nyrup Marian N..... 86 69 48 65
Poulsen Per .....
9 Mogensen Anna G..... 86 69 41 68
Mogensen Kristian
medhjælper..... 86 69 41 68
10 Jensen Elle L..... 86 69 47 63
Jensen Villy J.
elektrikersv..... 86 69 47 63
11 Mikkelsen Inger K.
medhjælper.....
Mikkelsen Ove P. .....
13 Broberg Heidi fabrikarb
Jensen Søren N..... 86 69 51 18
14 Olsen Kirsten E. B.
overass..... 86 69 40 12
Olsen Olaf R. blikkensl . 86 69 40 12
15 Nørskov Mariane 86 69 42 60
16B Rasmussen Anna L. ... 86 69 41 06
16C Sørensen Kirstine P.... 86 69 45 68
16D Svenningsen Gunnar
landmand 86 69 40 88
16E Binderup Krestense ... 86 69 44 73
16F Hauge Arne snedker... 86 69 40 49
16G Bertelsen Jonna E.....
16H Nielsen Louis gårdejer . 86 69 42 16
Nielsen Marie..... 86 69 42 16
16I Christensen
Bøndorff H..... 86 69 51 41
Christensen Jytte 86 69 51 41
17A Røssing Mette L.
væverske 86 69 49 31
17A Røssing Ulrich
kunstmaler 86 69 49 31
18B *Plejecenter*
Kildedalcentret..... 86 69 41 44
Skals Bibliotek 86 69 49 45
18C *Skalsegnens lokalhistoriske*
Arkiv.....
18D Christensen
Agnethe M..... 86 69 41 07
Christensen Harald E.
overlærer 86 69 41 07
18E Nielsen Edith 86 69 42 09
Nielsen Otto M.
gårdejer 86 69 42 09
18F Kristensen Thorvald
husmand..... 86 69 43 84
18H Østergaard Thorvald
landmand 86 69 41 77
18I Johansen Marie 86 69 42 08
18K Stenberg Mourits K.
købmand..... 86 69 40 04
18M Jørgensen Anna L..... 86 69 40 66
18N Pedersen Magda E.
gymnastiklær 86 69 51 09
18P Thomsen Thorvald E.
arbejdsmand..... 86 69 41 84
18Q Nielsen Oda S. H..... 86 69 46 23
19 Vasegaard Erna .....
20 Christiansen Anders B.
købmand..... 86 69 40 11
Christiansen Anna K. .. 86 69 40 11
Christiansen Morten ...
21 Vasegaard Kristine 86 69 45 40
Vasegaard Leo 86 69 45 40
22 Jensen Dagny..... 86 69 47 02
Jensen Henry B.
chauffør 86 69 47 02
23 Strandgaard Jesper
automek 86 69 50 67
Strandgaard Mette 86 69 50 67
24 Andsbjerg Dorte 86 69 49 19
Andsbjerg Preben..... 86 69 49 19
25 Nielsen Ingelise
sygemedhj..... 86 69 46 16
Nielsen Jens I. O.
værkfører 86 69 46 16
26 Frederiksen Jens
cand merc.....
Frederiksen
Margrethe K. .....
Jensen Ilse K.
jordemoder..... 86 69 40 60
27 Møller Henning
arbejdsmand..... 86 69 48 87
Møller Ulla B. syerske . 86 69 48 87
28 **Qvortrup, Erik og Rita**
Jacobsen..... 86 69 40 02
Qvortrup Elie E.
sygepl ske 86 69 45 46
Qvortrup Erik dyrlæge . 86 69 45 46
29 Forouhar Jamileh 86 69 43 46
Shirmohammadi Ahmad 86 69 43 46
30 Niekrenz Thomas M....
Villekold Marianne 86 69 50 61
31 Wittmann Ildiko 86 69 40 22
Wittmann Petru G..... 86 69 40 22
32 Nielsen Annette H.
børneh lærer 86 69 46 55
33 Hansen Kurt G.
specialarb..... 86 69 49 26
Hansen Ruth..... 86 69 49 26
34 Veber Niels J..... 86 69 44 78
Veber Niels M. lærer .. 86 69 44 78
Veber Solvej lærer 86 69 44 78
35 Nielsen Hanne S..... 86 69 51 54
Nielsen John
vognmand..... 86 69 51 54
36 Østergaard Peder H. .. 86 69 40 43
Østergaard Vibeke 86 69 40 43
37 Christiansen Vivia I....
39 Østergaard Hanne 86 69 43 91
Østergaard Karl E.
gårdejer 86 69 43 91
Østergård Lisbeth.....
40A Svenningsen Sinne E... 86 69 49 49
40B Jensen Jørgen
kommuneass..... 86 69 47 16
Nielsen Jette B. lærer . 86 69 47 16
42A Kristensen Majbritt L...
Mortensen Villy V.
maskinfører 86 69 48 92
42B Stisen Ejvind K. portør .
44 Jensen Grethe 86 69 42 83
Jensen Villy lagerchef . 86 69 42 83
46 Rasmussen Jonna D.
dagplejer..... 86 69 43 38
52 Johansen Ester A. D... 86 69 47 09
Johansen Peder V.
medhjælper..... 86 69 47 09
54 Hessellund Hans J..... 86 69 50 73
Linder Anne 86 69 50 73
56 Olesen Jens N.
medhjælper..... 86 69 42 24
Sørensen Karen M.
håndarb lær 86 69 42 24
58 Andreasen Jette .....
Vorre Svend J.
maskinarb..... 86 69 50 22

Elmevej
Mørkedale
9632 Møldrup

2 Andersen Bjarne J.
brandmand..... 86 69 26 66
4 Abrahamsen Mette G.
sekretær..... 86 69 22 77
Elkjær Lars ekspedient. 86 69 22 04
6 Klausen Svend E. 86 69 18 91
7 Andersen Ane..... 86 69 13 38
8 Viborg Lars P. C.
journalist.....
9 Møller Niels E.
gårdejer 86 69 19 54
10 Glerup Michelle S. H... 86 69 23 78
Glerup Peter..... 86 69 23 78
12 Nielsen Villummine.... 86 69 20 17
14A Pedersen Jørgen
chauffør 86 69 20 86
14B Kofoed Jenny M..... 86 69 12 12
14C Kristiansen Brian 86 69 22 05
14D Fuglsang Solveig..... 86 69 15 79
16 Glarman Rene'
plastmager 86 69 23 73
Jacobsen Ane K..... 86 69 23 73
20 Dalsgaard Jan P.
traktorfører..... 86 69 10 97
Dalsgaard Aase
specialarb..... 86 69 10 97
22 Kristensen Ernst
chauffør 86 69 16 74
Larsen Tove P.
medhjælper.....
24 Jensen Helge B.
gårdejer 86 69 14 15
Jensen Maren B. 86 69 14 15
26 Øster Bernhard J.
gårdejer 86 69 11 11

Enebærvej
Ulbjerg
8832 Skals

1 Nielsen Betty M..... 86 69 71 46
Nielsen Ernst J. 86 69 71 46
3 Pedersen Ketty B.
husassistent..... 86 69 71 64
4 Kynæb Pia K. K.
kontorass..... 86 69 72 27
Kynæb Tage N.
murersvend..... 86 69 72 27

Engedalvej
Låstrup
8832 Skals

1 Svendsen Laura 86 69 42 13
Svendsen Svend P.
gårdejer 86 69 42 13
2 Jensen Edith..... 86 69 41 97
Jensen Marinus
gårdejer 86 69 41 97
Nielsen Anders P.
mekaniker.....
3 Jensen Sonja K.
bygn maler .....
5 Thomsen Kirsten M.
kontorass 86 69 46 53
Thomsen Peder
elektriker 86 69 46 53
9 Nielsen Niels C.
gårdejer 86 69 42 14

Engholmvej
Gørup
8832 Skals

1 Studstrup Niels O.
flyvechef..... 86 69 74 70
Studstrup Aase S. G.
farmer..... 86 69 74 70
1B *Studstrup's Hjorte*
Center..... 86 69 72 82
2 Laustsen Kirsten F.
bogholder..... 86 69 70 83
Laustsen Laust
automek 86 69 70 83
3 Jepsen Jon..... 86 69 74 14
Nielsen Ann K. N.....
5 Andersen Lisbeth B....
Myrtue Mads .....
Myrtue Martin
kaross mekn..... 86 69 73 80
7 Nielsen Edmund B.
husmand..... 86 69 71 71
Nielsen Helga..... 86 69 71 71
9 Skipper Ebba K.
specialarb.....
Skipper Leo B.
truckfører .....
11 Kristensen Anne M. V.
sygepl ske 86 69 74 23
Kristensen Kaj V.
specialarb..... 86 69 74 23

Engvej
8832 Skals

1 Bødker Majbritt H. 86 69 49 78
2B **Skals Sadelmageri** . 86 69 45 17
3A Vorre Gert J.
maskinarb..... 86 69 46 42
3B Stougård Hanne F.
klubmedhj..... 86 69 50 53
3C Hjermind Annette V.
apoteksass..... 86 69 48 39
3D Jacobsen Sofus.....
Madsen Elsa.....
Simonsen Christian O. . 86 69 42 05
3E Madsen Bent .....
Madsen Lissy S.
husassistent..... 86 69 49 91
5 Madsen Leif W.
kontorass..... 86 69 42 01
6 Moesby Lars J.
specialarb..... 86 69 48 54
Moesby Lis M. B.
syerske..... 86 69 48 54
7 Mullins Eva W. lærer .. 86 69 49 80
9 Christensen
Christian Ø.....
Christensen Inger L.
sygepl ske 86 69 46 47
Christensen Oluf
forv.chef..... 86 69 46 47
12 **Gedsted Avis -**
Ugeavisen..... 86 69 45 00
Skals Bogtryk..... 86 69 45 00
13 Jensen Line V. F.....
Madsen Aksel V. M.
husmand..... 86 69 46 61
16 Jensen Marie 86 69 44 05
18 Jespersen Christian B.. 86 69 49 14
Velling Ulla .....
19 Pedersen Jytte I..... 86 69 44 47
Pedersen Knud E.
sadelmager..... 86 69 44 47
20A Skjødsholm Hans U.
tømrermester..... 86 69 46 90
21 Hansson Per H. 86 69 47 25
Jakobsen Liselotte
lærer 86 69 47 25
22 Olesen Jan V..... 86 69 41 90

Erhvervsparken
9632 Møldrup

3 **EU - Varehotel**..... 86 69 13 55

Erhvervsvej
9632 Møldrup

2 *B. M. Autoteknik Møldrup*
ApS..... 86 69 20 22
3 Christiansen Jan O. ...
Christiansen Maja B. ..

Nr. Ring Installationsforretning
86 69 61 88
El-kontakten A/S
Møldrup Installationsforretning
86 69 10 88

4 **Kristensen A/S, Arnold**
D. 86 69 13 00
5 **Møldrup Autolager** . 86 69 13 77
6 **Møldrup Tømrer- og Snedkerforretning ApS** 86 69 15 71
7 Fuglsang Bodil 86 69 19 13
Fuglsang Paul E.
chauffør 86 69 19 13
8 *P. N. Møbler* 86 69 15 45
Nielsen Inger Ø.
kontorass 86 69 15 45
Nielsen Mikael Ø.
Nielsen Per
snedkersvend 86 69 15 45
9 **Gert's Auto** 86 69 18 61
Møldrup
Hvidevareservice 86 69 17 59
Kristensen Hanne
dagplejer 86 69 18 61
Kristensen Palle
Mouritsen Jakob
Mouritsen Leif
serv montør 86 69 17 59
11 *Hoffmann. Eigild* 86 69 12 40
23 **Tonnys VVS** 86 69 18 38
Sørensen Karin K.
syerske 86 69 18 38
Sørensen Steffen K.
Sørensen Tonny smed . 86 69 18 38
27 **Pedersen ApS, Leo** . 86 69 19 55
Pedersen Gurli
fabrikarbske 86 69 19 55
Pedersen Leo J. B.
vognmand 86 69 19 55
33 **Skals Elektronik A/S Udvikling og produktion** 86 69 12 99

Fasanvej

Ulbjerg
8832 Skals

1 Leth Ardes M. kok
Nielsen Bent H.
chauffør
2 Christensen Henning R.
specialarb 86 69 71 30
5 Nielsen Herdis B.
ekspeditrice 86 69 72 05
Nielsen Per B.
vagtmester 86 69 72 05
6 Sloth Agnete K. 86 69 72 19
7 Mikkelsen Arne E.
husmand 86 69 70 01
Mikkelsen Karen 86 69 70 01
8 Skytte Jens J.
husmand 86 69 71 75
9 Michaelsen Ninna
fabrikarbske 86 69 70 50
10 Marcussen Møller T.
husmand 86 69 70 68
Marcussen Nielsine A. . 86 69 70 68
11 Nielsen-Grøn Ella
sygehjælper 86 69 70 61
Pørtner Trine
Pørtner Aage
medhjælper 86 69 70 61
12 Fredericia-Nielsen
Elisabeth K. fotomedhj . 86 69 71 91
Fredericia-Nielsen
Harry malermester
Fredericia-Nielsen
Thomas 86 69 71 91
14 Christensen Dorte
assistent 86 69 72 97
Christensen Viggo
maskinarb 86 69 72 97

Fjelsøvej

Skinderup
9632 Møldrup

1 Larsen Bente
butikselev
Madsen Søren. 86 69 21 54
2 Jensen Anette
sygehjælper 86 69 13 57
Jensen Harly H.
maskinsnedk 86 69 13 57
3 Nordtorp Mary A. 86 69 17 17
Nordtorp Poul H.
dyrlæge 86 69 17 17
4 *Skinderup Mølle*
Dambrug 98 64 71 29
4A Ganderup Trine
Kristensen Klaus
4B Palsgaard-Jensen
Andre
6 Hansen Birgit lærer
Ravn Ingvart H.
fiskeriejer 98 64 71 29

Fjordglimt

Ulbjerg
8832 Skals

1 Vendelboe Jytte lærer .

Fjordvej

8832 Skals

1 Poulsen Hans
specialarb 86 69 45 48
Poulsen Inga H.
ekspeditrice 86 69 45 48
6 Andersen Erna M. 86 69 42 82
Andersen Villy
autoreparat. 86 69 42 82
7 Nørskov Per S. 86 69 48 74
8 Andersen Bjarne T. 86 69 46 26
Andersen Susanne D. . 86 69 46 26
Andersen Telly K.
9 Nørskov Anders S.
mekaniker
Søndergaard Jonna
advokatsekr
10 Ladegaard Jens 86 69 43 25
Ladegaard Mette 86 69 43 25
11 Olesen Lilli M.
fuldmægtig 86 69 40 71
Olesen Ole N. gårdejer. 86 69 40 71
12 Christensen Magda O. . 86 69 47 58
14 Rasmussen Anne S. B.
Rasmussen Finn B.
typograf 86 69 46 36
Rasmussen Inge S.
kontorass 86 69 46 36
18 Andersen Britta R.
Bjerregaard Frank D.
overass. 86 69 48 93
22A Pedersen Allan D.
landbrugsmas
Pedersen Merete L.
24 Kristensen Bodil S. L. . 86 69 50 08
Kristensen Jørgen
chauffør 86 69 50 08
26 Pedersen Arthur V. L.
assurandør 86 69 41 47
Pedersen Olga 86 69 41 47
28A Andersen Karsten D.
tømrerlærlin 86 69 51 53
Andersen Merete K. 86 69 51 53
28B *Trinderup, Niels* 86 69 45 16
Trinderup Niels Aa.
gartner 86 69 45 16
Trinderup Stinna M.
gartneriarb 86 69 45 16
30 Andersen Annie 86 69 42 65
Andersen Ejnar A.
garagemedhj 86 69 42 65
32 Kristensen Anna J. 86 69 46 31
34 Fjeldsø Hans
36 Jensen Kirsten A.
bogbinder
Rasmussen Bent Q.
38 Schacksen Berith
tilskærer 86 69 46 79
Schacksen Tommy
elektriker 86 69 46 79

Fjordvænget

8832 Skals

1 Mikkelsen
Kristine P. D. klinikass .
2 Christensen Peter D.
Tylvad Jette R. 86 69 48 57
3 Lauridsen Anna lærer . 86 69 43 04
4 Jensen Marianne
indkøbsass 86 69 51 15
5 Dalsgaard Anna L. 86 69 44 87
Dalsgaard Børge 86 69 44 87
6 Thomsen Marie
hush tekn 86 69 45 71
Thomsen Per K.
Thomsen Steen
tømrersvend 86 69 45 71
7 Mølgaard Helene 86 69 42 58
8 Holmgren Preben C.
ekspedient 86 69 46 40
Madsen Charlotte U.
spareks ass 86 69 46 40
9 Jørgensen Erik B.
gårdejer 86 69 43 45
Sørensen Rita F.
10 Madsen Christian G.
arkitekt 86 69 44 60
Madsen Gudrun
kontorass 86 69 44 60
Madsen Jesper G. 86 69 44 60
11 Thorsager Palle
lagerarb 86 69 48 76
12 Gregersen Poul L.
faglærer
Ladefoged Anders Q.
Ladefoged Margrethe
lærer 86 69 45 45
13 Jensen Bent direktør . 86 69 41 40
Jensen Eva A. 86 69 41 40
Jensen Peter N.
14 Skoven Annette N. 86 69 47 50
Skoven Birger N.
tandlæge 86 69 47 50
15 Hauge Inge H. 86 69 44 11
16 Pedersen Elin designer. 86 69 40 14
Pedersen Freddy
vejmand 86 69 40 14
17 Hvidtfeldt Ulla N.
korresp 86 69 42 18
18 Wibe Gudrun
tekn tegner
19 Jensen Kurt
spareks best. 86 69 51 10
Lindegaard Bente T.
reng ass 86 69 51 10
20 Kristensen Arly 86 69 49 07
Kristensen Helle M. 86 69 49 07
21 Poulsen Anne-Lise C. . 86 69 43 52
Poulsen Kurt L. civiling. 86 69 43 52
22 Klavsen Britta K.
husassistent 86 69 42 21
Klavsen Peter
værkfører 86 69 42 21
23 Kjærsgaard Ib direktør. 86 69 40 16
Kjærsgaard Lise M. 86 69 40 16
24 Bonnichsen Astrid A. A.
landbr tekn 86 69 44 68
Bonnichsen Hans J. 86 69 44 68
25 Hessellund Lone B.
pianist 86 69 45 51
Svoldgaard Jens E.
serv montør 86 69 45 51
26 Ambrosius Anna C.
servitrice 86 69 42 63
Ambrosius Ole
prokurist 86 69 42 63
27 Thuesen Birger M.
farvehandler 86 69 46 84
Thuesen Ingefred S. 86 69 46 84
28 Jensen Erna 86 69 45 80
Jensen Kurt L.
møbelsnedker 86 69 45 80
29 Larsen Per 86 69 41 32
Thomsen Birgit
observatør 86 69 41 32
30 Hansen Lise R.
lægesekretær 86 69 44 86
Hansen Tage O.
kaptajn 86 69 44 86
31 Pedersen Harry C.
tømrer 86 69 40 26
Pedersen Ole
32 Skov Børge C. rørsmed. 86 69 47 14
Skov Doris assistent. 86 69 47 14
Skov Torsten
33 Gade Anna 86 69 42 88
Gade Egon gårdejer 86 69 42 88
34 Christensen Karen M.
førsteass. 86 69 49 52
Christensen Villy
ingeniør 86 69 49 52
35 Jensen Egon E.
gårdejer 86 69 50 87
Jensen Ester 86 69 50 87
36 Rind Hannah E. 86 69 45 87
Rind Jens 86 69 45 87
38 Nymann Ellen M. H. 86 69 43 69
Nymann Lars. 86 69 43 69
40 Pedersen Elsebeth
lærer 86 69 45 27
Pedersen Mikkel
Pedersen Ole lærer 86 69 45 27
Pedersen Trine
42 Nielsen Allan
Nielsen Kirsten E.
teknisk ass 86 69 46 38
Nielsen Niels J.
chauffør 86 69 46 38
44 Nørskov Bent C.
kontorfuldm 86 69 43 28
Nørskov Inge Aa.
kommuneass. 86 69 43 28
46 Knudsen Chanette V.
Knudsen Jimmy V.
Knudsen Lilian V.
køkkenmedhj 86 69 46 58
Knudsen Nils J.
farvemester 86 69 46 58
48 Pedersen Hanne 86 69 47 23
Pedersen Hans H.
ekspedient 86 69 47 23
50 Jørgensen
Anne-Grethe V.
bankass 86 69 46 01
Jørgensen Lene V.
Jørgensen Peter
indkøbsass 86 69 46 01
52 Knudsen Elin 86 69 40 24
Knudsen Karen H. P.
Knudsen Svend P.
ingeniør 86 69 40 24
54 Bak Birgit K. overass . 86 69 43 70
Krog Hans A. toldkons . 86 69 43 70
56 Flaaris Inger M. 86 69 44 51
Flaaris Jørn
boghold chef 86 69 44 51
60 Jensen Kirsten P. 86 69 49 50
Thøgersen Poul lærer . 86 69 49 50
62 Rasmussen Kim
overkonstab 86 69 47 57
Rasmussen Sonja V.
specialarb 86 69 47 57

Fristrup Nørremark

Fristrup
9500 Hobro

1 Møller Pia A. N.
skoleelev
Nielsen Carsten S.
Nielsen Lone R. S.
husassistent
Nielsen Tom S.
Nielsen Aage R.
chauffør
2 Kristensen Lydia 98 54 60 95
Kristensen Aage H.
landmand 98 54 60 95
3 Laursen Henrik R. 98 54 62 68
4 Sørensen Asta M.
husassistent 98 54 62 69
Sørensen Ejvind
landbr medhj 98 54 62 69
6 Kjeldsen Helle H. 98 54 66 13
Kjeldsen Per
landbr medhj 98 54 66 13

Fuglevænget

Klejtrup
9500 Hobro

1B Nielsen Jens K.
mejeriarb 98 54 63 95
Nielsen Vinnie B. 98 54 63 95
2 Nielsen Evan B.
arbejdsmand 98 54 65 93
Nielsen Grethe K. 98 54 65 93
3 Justesen Birgith V.
kontorass 98 54 65 34
Justesen Jens V.
tømrersvend 98 54 65 34
4 Kristensen Dan H.
Kristensen Gert
chauffør 98 54 65 43
Kristensen Hanne H.
sygepl ass 98 54 65 43
5 *Buchhave, Jutta og Vagn* 98 54 62 17
Buchhave Jutta B.
sygehjælper 98 54 62 17
Buchhave Vagn diakon . 98 54 62 17
Rasmussen Lars B. S.
6 Skov Anna K. bankass . 98 54 63 48
Skov Kaj N.
repræsentant 98 54 63 48
8 Bjørn Else kontorass . 98 54 66 25

Find de handlende på
ADRESSE
Mostrup's Gule Sider

Nr. Ring Installationsforretning
86 69 61 88
El-kontakten A/S
Møldrup Installationsforretning
86 69 10 88

Find børnehaven på **Mostrup's Gule Sider** **ADRESSE**

8 Bjørn Vagner N. eksp sekr ... 98 54 66 25
10 Mortensen Ester K. ... 98 54 63 97
Mortensen Henry V. gårdejer ... 98 54 63 97
11 Møller Johannes landmand ... 98 54 63 18
12 Sørensen Karen H. husassistent ... 98 54 63 30
13 Jørgensen Knud gårdejer ... 98 54 60 74
Jørgensen Ragna V. ... 98 54 60 74
14 Nielsen Christina J. ...
Nielsen Ketty ekspedient ... 98 54 65 70
Nielsen Kjeld T. eksp sekr ... 98 54 65 70
15 Jørgensen Hans H. S. murersvend ... 98 54 64 02
Jørgensen Peter V. ...
Værum Bente Y. ekspeditrice ... 98 54 64 02
16 Nøhr Gudrun T. ... 98 54 60 81
17 Jensen Susanne R. ...
Nielsen Freddy L. ... 98 54 67 16
18 Nielsen Edit sygehjælper ... 98 54 63 86
Nielsen Oskar husmand 98 54 63 86
21 Fruergaard Henning maskinfører ... 98 54 61 82
Fruergaard Marianne assistent ... 98 54 61 82
22 Andersen Hans J. fiskemester ... 98 54 64 08
Andersen Solveig økonomaass ... 98 54 64 08
23 Nielsen Herluf montør ... 98 54 67 07
Nielsen Magdalene M. ... 98 54 67 07
24 Nielsen Ellen M. U. ekspeditrice ... 98 54 67 36
Nielsen Per I. mekaniker ... 98 54 67 36
25 Jensen Sonja ... 98 54 64 13
Jensen Vermund S. ... 98 54 64 13
26 Jensen Jan chauffør ... 98 54 68 07
Jensen Pia B. ... 98 54 68 07
27 Karlsen Eli K. I. ... 98 54 68 02
Karlsen Ole skoleelev ... 98 54 68 02
28 Andersen Arne E. M. ...
Andersen Pia S. planteskolea ...
29 Christensen Jesper N. ...
Sørensen Lisbeth K. kontorass ...
Sørensen Palle ...
30 Hansen Jenny K. ekspeditrice ...
Poulsen Birgitte F. ...
Poulsen Laurits A. købmand ... 86 54 62 70
31 Andersen Jonna H. ...
Jørgensen Søren K. ... 98 54 67 23
32 Nielsen Claus ...
Nielsen Lars elev ...
Nielsen Mona dagplejer 98 54 65 07
Nielsen Niels E. specialarb ... 98 54 65 07
33 Berthelsen Inger M. ... 98 54 63 01
Berthelsen Ove M. ... 98 54 63 01
35 Nielsen Jens B. ...
Nielsen Karen M. tilskærer ... 98 54 66 20
Nielsen Knud B. lagerarb ... 98 54 66 20
36 Quorning Kent E. tømrer ... 98 54 66 26
Quorning Lene K. assistent ... 98 54 66 26
37 Mølgaard Hanne T. ... 98 54 60 60
Mølgaard Jan konstabel ... 98 54 60 60
38 Cleemann Agnes M. ... 98 54 61 19
Cleemann Mogens landmand ... 98 54 61 19
39 Christiansen Peer B. murermester ... 98 54 67 56
Laustsen Birthe sygehjælper ... 98 54 67 56
40 Hermansen Jens montør ... 98 54 67 43
Hermansen Lone M. H. 98 54 67 43
41 Nielsen Helga K. M. ... 98 54 66 06
Nielsen Jens C. teglværksarb ... 98 54 66 06
42 Andreasen Lis H. ... 98 54 68 28
Andreasen Steffen H. ... 98 54 68 28
43 Kolding Klaus skoleelev 98 54 68 68
Rasmussen Jette O. ...
44 Madsen Flemming M. kommuneass ... 98 54 66 91
Madsen Katrine M. ...
Madsen Lise-Lotte bankass ... 98 54 66 91
45 Faurholdt Birthe G. kontorfunkt ... 98 54 66 39
Faurholdt Ivan P. fabrikschef ... 98 54 66 39
46 Kristensen Gitte H. køkkenass ... 98 54 65 29
Kristensen Ib tømrer ... 98 54 65 29
47A Bleicken Anni Ø. ... 86 54 64 00
Bleicken Bjarne lærer ... 86 54 64 00
47B Jensen Jette G. kontorassist ... 98 54 67 13
48 Pugholm Inger assistent ... 98 54 66 04
Pugholm Jon souschef ... 98 54 66 04
Pugholm Rasmus ...
50 Martinsen Ingrid lektor 98 54 66 62
52 Petersen Jette H. sygehjælper ... 98 54 65 41
Petersen Mogens L. forretningsi ... 98 54 65 41

Fyrrevænget
8832 Skals

1 Madsen Else-Marie fabrikarb ... 86 69 47 04
Madsen Jan T. chauffør ... 86 69 47 04
2 Sørensen Bo F. postass 86 69 40 08
Sørensen Gerda D. F. cand jur ... 86 69 40 08
3 Pedersen Ketty specialarb ... 86 69 42 95
Pedersen Thomas gårdejer ... 86 69 42 95
4 Hansen Kirsten M. servitrice ... 86 69 47 76
Jensen Regnar B. gårdejer ... 86 69 47 76
5 Farcinsen Jørgen automek ... 86 69 47 79
Kristensen Sonja sygehjælper ... 86 69 47 79
6 Andersen Tage G. ... 86 69 41 05
Poulsen Lillian. ...
7 Haubro Anni sygehjælper ... 86 69 48 18
Haubro Klaus G. ekspedient ... 86 69 48 18
8 Kristensen Dorte H. ... 86 69 45 99
Olesen Alex K. ...
Olesen Per murer ... 86 69 45 99
9 Lynderup Børge C. tekstilarb ...
Lynderup Signe ...
Mogensen Jens C. træind arb ... 86 69 44 19
10 Larsen Eskild landpostbud ... 86 69 47 46
Larsen Signe nattevagt. 86 69 47 46
11 Jensen Jørgen B. slagtersvend ... 86 69 50 63
Leth Marianne J. ... 86 69 50 63
12 Andersen Bente kontorass ... 86 69 45 18
Skov Knud J. sen sergent ... 86 69 45 18
13 Jørgensen Ane B. M. .. 86 69 48 43
15 Nielsen Peter C. bankass ... 86 69 41 92
Villumsen Anne M. pædagog. ... 86 69 41 92
17 Bach Ole S. ...
Thomsen Hanne elev .. 86 69 42 62

Fårebrovej
Roum Bæk
9632 Møldrup

1 Nielsen Finn B. ...
Nielsen Gert landpostbud ... 86 69 21 32
Nielsen Maren reng ass ... 86 69 21 32
3 Rasmussen Alfred gårdejer ... 86 69 12 01
3 Rasmussen Maja J. reng ass ... 86 69 12 01
4 Andersen Elmer D. gårdejer ... 86 69 18 98
Andersen Ketty ... 86 69 18 98
6 Christiansen Kate ... 86 69 14 94
Christiansen Kurt H. typograf ... 86 69 14 94
Christiansen Leni H. sygepl ske ... 86 69 14 94
8 Andersen Ib H. ... 86 69 10 19
Beier Anja. ...

Gl. Fjordvej
8832 Skals

1 Svenningsen Mette M. . 86 69 47 28
2 Laustsen Asta A. ... 86 69 44 15
4 Nielsen Erna husejer .. 86 69 47 95
5 Ullerup Fanny ... 86 69 44 38
7 Jessen Majbrith ... 86 69 41 12
9 Pedersen Gudrun E. ... 86 69 47 42
11 Kjeldgaard Ellen ... 86 69 43 62
13 Pedersen Astrid ... 86 69 44 62

Gl. Skolevej
8832 Skals

1 *Skals Skole* ... 86 69 47 00
2 Pedersen Dion K. mejerist ... 86 69 40 42
Pedersen Ella O. ... 86 69 40 42
6 Bülow Marion B. ...
9C Van Coevorden Michel E. C. ...
10 Nielsen Anders N. faglærer ... 86 69 48 67
Vestergaard Camilla ...
11 Christensen Gerda ... 86 69 43 96
Christensen Lars S. postbud ... 86 69 43 96
13 Jelnes Birthe sygepl ass ... 86 69 48 50
15 Rind Birtha M. ... 86 69 40 15
Rind Peter T. varmemester ... 86 69 40 15

Gl. Ålborgvej
1-49 Bjerregrav
2-58 Bjerregrav
53A-73 Bjerregrav
199-201 Åstrup
200-202 Åstrup
203-221 Troelstrup
204-208 Troelstrup
1-211 9632 Møldrup
2-204 9632 Møldrup
206-208 9620 Aalestrup
213-221 9620 Aalestrup

1 Jessen Eva L. ... 86 69 14 23
Jessen Søren D. gårdejer ... 86 69 14 23
2 Niklassen Lene skoleelev. ...
Skaaning Michael U. ...
Skaaning Ole faglærer . 86 69 29 00
6 Jensen Frits G. ... 86 69 21 45
Nielsen Birte. ... 86 69 21 45
8 Trangbæk Anton tromlefører ... 86 69 16 90
10 **Bjerregrav Maskinstation** ... 86 69 22 44
Nørskov Kristian ...
Nørskov Lise-Lotte kontorass ... 86 69 22 44
12 Møller Karl V. husmand 86 69 17 74
13 Poulsen Henry maskinsnedk ... 86 69 18 25
Poulsen Kirsten ... 86 69 18 25
14 Kristensen Else M. ekspeditrice ...
Kristensen Hilmar købmand ...
15 Sørensen Torben D. tømrersvend ... 86 69 17 99
16 **Købmanden i Bjerregrav** ... 86 69 13 29
18 Bach Erik arbejdsmand. 86 69 16 33
Bach Grethe K. B. fabrikarbske ... 86 69 16 33
19 Andersen Tove ... 86 69 17 14
19 Busk Viggo J. arbejdsmand. ...
21 Olesen Godtfred lagerarb ... 86 69 19 43
22 Høgh Heidi J. ...
Svoldgaard Bente J. dagplejer. ... 86 69 17 97
Svoldgaard Hans J. opstiller ... 86 69 17 97
23 Bach Ellen L. ... 86 69 13 94
24 Christensen Kirsten sygemedhj. ... 86 69 18 72
Christensen Aage V. malersvend ... 86 69 18 72
25 Tolstrup Anders C. arbejdsmand. ... 86 69 19 40
Tolstrup Helga F. dagpl moder ... 86 69 19 40
26 Hansen Karen. ... 86 69 18 67
Hansen Viggo landpostbud ... 86 69 18 67
27 Kristensen Heidi R. ... 86 69 16 10
Kristensen Thomas ... 86 69 16 10
28 Sørensen Erna G. ... 86 69 17 83
Sørensen Per G. ... 86 69 17 83
Sørensen Svend E. installatør ... 86 69 17 83
29 Hansen Niels J. mekaniker ... 86 69 29 20
30 Jensen Anna M. ... 86 69 15 03
Jensen Jens H. maskinst ejr ... 86 69 15 03
31 Trangbæk Egil landmand ... 86 69 14 78
Trangbæk Elly M. ... 86 69 14 78
33 Trangbæk Conny T. ... 86 69 15 85
Trangbæk Per gårdejer 86 69 15 85
44 Rohde Anna advokat. ..
Rohde Jørgen B. ingeniør ...
Rohde Lars B. ...
Rohde Mette B. ...
45 Nørskov Erik K. ... 86 69 14 99
Nørskov Marie ... 86 69 14 99
46 Bach Connie M. L. sygehjælper ... 86 69 17 30
Bach Erling S. mekaniker ... 86 69 17 30
47 Laustsen Eris medhjælper. ... 86 69 14 02
Laustsen Tove R. ... 86 69 14 02
48 Jespersen Birgit S. besk vejled ... 86 69 19 10
Jespersen Tage T. chauffør ... 86 69 19 10
49 Spanggaard Anette. ...
Spanggaard Jakob fuldmægtig ... 86 69 17 51
Spanggaard Lisbeth overass ... 86 69 17 51
50 **Jensens Køreskole** . 86 69 16 97
Jensen Hans sergent .. 86 69 16 97
Jensen Kirsten M. ... 86 69 16 97
52A Dalsgaard Inger S. ... 86 69 11 18
Dalsgård Steen S. ...
Dalsgaard Thorvald gårdejer ... 86 69 11 18
52B Hansen Anna K. E. ... 86 69 19 11
Hansen Niels J. N. mekaniker ... 86 69 19 11
52C **Juhl's Auto** ... 86 69 19 11
53 **Bjerregrav Autoophug ApS** ... 86 69 12 22
53C Petersen Annelis fuldmægtig ... 86 69 19 92
Petersen Svend Aa. radiotekn ... 86 69 19 92
54 Jensen Lauritz E. F. dr phil. ...
55 Olesen Georg husmand 86 69 16 20
Olesen Herdis H. ... 86 69 16 20
56 Andersen Henrik. ... 86 69 17 98
57 Christensen Anders H. vognmand ... 86 69 12 62
Christensen Signe M. .. 86 69 12 62
63 Andersen Jørgen slagteriarb ... 86 69 18 09
Andersen Lilian H. postarbejder ... 86 69 18 09
65 Hampenberg Betty B. .. 86 69 12 05
Hampenberg Svend H. R. snedkermst. ... 86 69 12 05
69 Geisler Ane S. assistent. ...

Nr. Ring Installationsforretning 86 69 61 88 **El-kontakten A/S** Møldrup Installationsforretning 86 69 10 88

69 Pedersen Jens S. malersvend
73 Jespersen Ellen A. T. 86 69 11 05
Jespersen Søren C. gårdejer 86 69 11 05
200 Jensen Arne G. gårdejer 86 69 23 59
Jensen Elinor 86 69 23 59
201 Aekestein Arnoldus G. 86 69 23 26
Peelen Karen
202 Bech Kristian B. gårdejer 86 69 11 10
203 Jensen Viggo gårdejer 86 69 11 35
Kristensen Gerda D. husbest inde
204 Sørensen Allan S.
Sørensen Lene S.
Sørensen Meinard S. gårdejer 86 69 19 29
Sørensen Mona S. 86 69 19 29
205 **Nielsen A/S, Ejnar** 86 69 17 04
Nielsen Ejner murersvend 86 69 17 04
Nielsen Hanne M. K. konfktionass 86 69 17 04
206 *Troelstrup Bogbinderi.* 98 64 80 33
Rueholm Inger 98 64 80 33
Rueholm Mogens bogbinder 98 64 80 33
207 Kristensen Jan B. maskinfører 86 69 19 49
208 **Troelstrup Markservice** 98 64 81 59
Jensen Anne M. 98 64 81 57
Jensen Henrik G. 98 64 81 57
209 Allentoft Gunnar gårdejer 86 69 10 34
Allentoft Hanna M. 86 69 10 34
211 Henriksen John M. betonarb 86 69 12 84
Kjeldal Tove fabrikarb.
213 Larsen Dorte K. pædagogmedhj 98 64 81 93
Nielsen Ebbe B. elev. 98 64 81 93
215 **Gammelby, Tonny** 98 64 83 08
Jensen Laila advokatsekre 98 64 83 08
Jensen Tonny G. traktorfører 98 64 83 08
217 Jensen Hans E. G. mekaniker 98 64 81 91
Jensen Tove kontorass. 98 64 81 91
219 Jensen Ebba N. bestyrerinde 98 64 82 34
Jensen Jan K. plejer 98 64 82 34
221 Østergaard Jørgen 98 64 83 99

Granvænget

8832 Skals

1 Andreasen Jens C. L. el install 86 69 41 80
Andreasen Lisbeth T. 86 69 41 80
2 Jakobsen Birgit køkkenleder 86 69 47 51
Jakobsen Jan B. halinspektør 86 69 47 51
3 Troelsen Birgit M. omsorgselev 86 69 46 89
Troelsen Hans C. R. smedesvend 86 69 46 89
4 Kristensen Kristian vognmand 86 69 48 21
Kristensen Maren 86 69 48 21
5 Jakobsen Inger K. kontormedhj 86 69 44 96
Jakobsen Kaj B. toldfuldm. 86 69 44 96
6 Thomsen Ella E. teknisk ass 86 69 44 57
Thomsen Palle W. spareks ass 86 69 44 57
7 **Gehlerts Køreskole** 86 69 44 55
Gehlert Palle M. kørelærer 86 69 44 55
8A Bjørn Gerda E. sygemedhj 86 69 41 67
Bjørn Holger 86 69 41 67
8B Skamriis Jette H. spareks ass 86 69 44 80
9 Nielsen Hans C. A. snedkersvend 86 69 47 21
10 Christensen Emil specialarb 86 69 40 32
Mortensen Inger B.
11 Mortensen Bjarne K. salgskons 86 69 48 16
Mortensen Linda L. lægesekretær 86 69 48 16
12 Larsen Bjarne studerende
Lund Elin pædagog. 86 69 46 93
13 Bitsch-Jensen Klaus
Bitsch Jytte K. M. assistent
Høyer-Nielsen Steffen ingeniør 86 69 43 03
14A Mortensen Sonja. 86 69 44 01
Møller Anders B. 86 69 44 01
14B Dalsgaard Franch specialarb 86 69 43 19
Dalsgaard Sonja B. 86 69 43 19
15 Jensen Charlotte 86 69 48 30
Jensen Niels H. smed. 86 69 48 30
16 Vester Helle T.
Vester Henrik R.

Grøndalsvej

Ulbjerg
8832 Skals

1 *Grøndalscentret*
Ulbjerg Bibliotek 86 69 70 16
1B **Thomsen, John** 86 69 72 31
Ulbjerg Malerforretning 86 69 72 31
Thomsen Bodil 86 69 72 31
Thomsen John G. malermester 86 69 72 31
2A Jensen Helga M. 86 69 73 14
2B Skov Anna. 86 69 70 57
3 Jensen Tommy K. trikotageass
Lauritsen Lone 86 69 74 33
4 Pedersen Karin sygehjælper 86 69 72 59
Pedersen Poul B. medhjælper 86 69 72 59
5 Faber Gitte korresp 86 69 72 22
Faber Jes M. automek 86 69 72 22
6A Østergaard Dorthe F. salgskonsule 86 69 74 79
Østergaard Jan lærer. 86 69 74 79
6B Overgaard Annelise
7 Gottlieb Birthe E. kontorass 86 69 72 93
Gurtner Rene 86 69 72 93
8 *Sieg, Frovin.* 86 69 71 02
Sieg Birgit. 86 69 71 02
Sieg Frovin N. J. fabrikant 86 69 71 02
10 Frosch Hans C. medhjælper
Hansen Eva S.
Mortensen Kaj elev.
12 *Enghuset.* 86 69 73 77
Davidsen Karina A.
Homaa Peter
Jensen Kim A. H.
Jensen Mette
Sørensen Ole B.
14 Larsen Marian S. servitrice 86 69 72 80
16 Christensen Anna E. 86 69 73 67
Christensen Jens D. lagerarb 86 69 73 67
20 Madsen Erik K. 86 69 75 10
[1] Christensen Brian H.
Stefansen Dorte H. 86 69 72 03

Grønnegade

9632 Møldrup

1 Andersen Kjeld B.
2 Wenning Adolf M. snedkermst 86 69 12 66
Wenning Karen E. 86 69 12 66
3 Andersen Anders husmand 86 69 21 47
4 Bersang Kaj værkfører. 86 69 16 04
Bersang Rita B. reng ass 86 69 16 04
5 Hørup Magda K. hjemmehjælp 86 69 13 82
Hørup Viggo husmand. 86 69 13 82
6 Madsen Inger 86 69 11 37
7 Jensen Henny 86 69 15 15
9 Hansen Oskar A. gårdejer 86 69 11 38
11 Kristensen Martin K. 86 69 11 28

Grønningen

Ulbjerg
8832 Skals

1 Sørensen Laura A. rentier 86 69 70 35
3 Sørensen Margit specialarb 86 69 71 07

Halesøvej

Roum
9632 Møldrup

1 Iversen Else S. 98 54 68 12
Iversen Lars B. tømrer. 98 54 68 12
2 Nedergaard Eva S. sygeplejersk 98 54 67 29
Nedergaard Flemming V. tømrer 98 54 67 29
3 Nedergaard Laila D. kontorassist 98 54 65 92
Nedergaard Steen H. landbr medhj 98 54 65 92
4 Jakobsen Annamette J.
Techow Peter murersvend
6 Nørgaard Jonna H. 98 54 66 94
Nørgaard Martin K. elektriker 98 54 66 94
7 Haugum Annelise gårdejer 86 69 22 50
Haugum Einar økonomikonsu 86 69 22 50
8 Pedersen Annette F.
Pedersen Inge S. sygehjælper 98 54 66 93
Pedersen Kenneth F.
Pedersen Steen F. elektriker 98 54 66 93
9 Bohnstedt-Pedersen Kiss
Bohnstedt-Pedersen Peder montør 98 54 61 71
10 Nielsen Poul 98 54 65 09
Nielsen Rikke G. 98 54 65 09
11 Sørensen Eva M. 98 54 68 21
Sørensen Rasmus H. arbejdsmand 98 54 68 21
12 Mogensen Anna-Lise. 98 54 65 30
Mogensen Ib tjener 98 54 65 30
Mogensen Otto E. husmand 98 54 65 30
14 Christensen Sigurd S. gårdejer 98 54 65 99

Harhøjvej

Troelstrup
9620 Aalestrup

2 **Hansen ApS, Entreprenørfirmaet Kristian** 98 64 82 36
Hansen Birgitte D.
Hansen Kirsten G. D. tekn tegner 98 64 82 36
Hansen Kristian gårdejer 98 64 82 36
4 Boelskifte Annette hjemmehjælp 98 64 80 85
Gravesen Ejvind M. chauffør 98 64 80 85

Haugårdvej

1-5D Naundrup
2-2 Naundrup
4-4 Haugård
6-6 Hvolris
7-7 Haugård
9-11 Hvolris
13-13 Naundrup
15-21 Hvolris
9632 Møldrup

1 Jensen Bent E.
Jensen Pia B.
2 Østergaard Emmy R. syerske 86 69 10 90
Østergaard Magnus T. gårdejer 86 69 10 90
4 Jensen Lissi fabrikarb. 86 69 15 63
4 Jensen Ole B. gårdejer. 86 69 15 63
5A Nielsen Erik H. skibsfører 86 69 22 74
5B Jensen Anika V.
Jensen Ole B.
Olesen Sonja fabrikarb. 86 69 18 86
Olesen Søren S. specialarb 86 69 18 86
5D Olah Akos R.
Overgaard Søren 86 69 22 79
Overgaard Trine D. 86 69 22 79
6 Thomsen Else 86 69 15 73
Thomsen Erling T. gårdejer 86 69 15 73
7 Dethlefsen Anita O. chef konsule 86 69 22 31
Dethlefsen Henrik mag art 86 69 22 31
9 Pedersen Gert B. 86 69 26 62
Pedersen Jørgen B. B. arbejdsmand
13 Hansen Benny V.
Simonsen Else-Marie K. pædagog 98 54 67 31
Simonsen Kim Ø. pædagog 98 54 67 31
15 Kristensen Anker S. chauffør 98 54 66 47
Kristensen Lillian M. 98 54 66 47
17 Højgaard Helle B. I. 98 54 67 22
Højgaard Karsten gårdejer 98 54 67 22
19 Fomsgaard Lene 98 54 60 72
Vestergaard Preben V. 98 54 60 72
21 Hahn Preben 98 54 68 38

Havrevænget

9632 Møldrup

2 Christensen Dorthe B. klinikass 86 69 14 64
Christensen Jens K. mejerist 86 69 14 64
3 Nielsen Bent G. chauffør 86 69 17 08
Nielsen Lisbeth N. håndarb lær 86 69 17 08
Nielsen Lone
4 Leegaard Allis elev. 86 69 10 70
Leegaard Tom U. 86 69 10 70
5 Schnoor Elly B. 86 69 11 94
6 **Jensen, Egon H.** 86 69 14 80
Jensen Egon montør. 86 69 14 80
Jensen Lis hjemmehjælp 86 69 14 80
7 Olesen Anna E. Aa. 86 69 15 98
Olesen Kristian V. arbejdsmand 86 69 15 98
Olesen Ole V. 86 69 15 98
9 Hansen Elsebeth lærer. 86 69 14 75
Hansen Kurt P. overlærer 86 69 14 75
10 Trinderup Annalise 86 69 12 45
Trinderup Niels J. gårdejer 86 69 12 45
11 Jensen Lilli sygehjælper 86 69 14 41
Jensen Søren B. lagereksp 86 69 14 41
12 Kristensen Bo E. tømrersvend 86 69 13 19
Kristensen Ingrid S. kommuneass 86 69 13 19
13 Stenskrog Egon tømrersvend 86 69 15 72
Stenskrog Hanne
Stenskrog Aase M. lærer 86 69 15 72
14 Nielsen Henry landmand 86 69 22 07
15 Clausen Ewin K. E. sergent 86 69 17 94
Clausen Laura fuldmægtig 86 69 17 94
16 Jensen Karlo M. landmand 86 69 23 15
Jensen Nielsine P. 86 69 23 15
17 Høgh Stinne 86 69 14 51
18 Svendsen Jesper
Svendsen Jørgen snedkersvend 86 69 17 31
Svendsen Karen husassistent 86 69 17 31
Svendsen Karsten
19 Fogh Mette B.

Nr. Ring Installationsforretning
86 69 61 88
El-kontakten A/S
Møldrup Installationsforretning
86 69 10 88

19 Hansen Michael E. 86 69 21 90
20 Pedersen Benny F.
salgskons 86 69 19 15
Pedersen Kirsten
økonoma 86 69 19 15
21 Bundgaard Eva lærer .. 86 69 14 01
Bundgaard Ingo lærer . 86 69 14 01
22 Jensen Mona S.
teletypeopr 86 69 19 16
Jensen Morten S. .....
Jensen Ole S. chauffør. 86 69 19 16
23 Gade Hanne 86 69 11 07
Norden Kaj chauffør ...
24 Nielsen Bernt chauffør . 86 69 15 04
Nielsen Henrik .....
Nielsen Vita B. 86 69 15 04
25 Ladefoged Jens
husmand 86 69 14 28
Ladefoged Kirsten M... 86 69 14 28
26 Gravesen Jette
dekoratør 86 69 20 36
Hansen Mads P.
maskinteknik 86 69 20 36
27 Andersen Jens S.
gårdejer 86 69 13 07
Andersen Ulla A. 86 69 13 07
28 Krogh Niels J. chauffør 86 69 20 67
Krogh Vera syerske ... 86 69 20 67
29 Refsgaard Inge M.
teknisk ass 86 69 15 71
Refsgaard Niels
bygmester 86 69 15 71
30 Kjær Erik K. truckfører. 86 69 18 74
Kjær Jacob K. .....
Kjær Tove 86 69 18 74
31 Kristensen Hans T.
chauffør 86 69 10 49
Kristensen Inger E. F. . 86 69 10 49
32 Bertelsen Thora H. 86 69 12 88
Bertelsen Thorvald E... 86 69 12 88
33 Sørensen Erik
kommunalarb 86 69 18 63
Sørensen Kirsten
kontorass 86 69 18 63
34 Bach Herdis 86 69 11 04
Bach Kristian S.
gårdejer 86 69 11 04
35 **Dalsgaard, Ivan** 86 69 16 73
Dalsgaard Anja .....
Dalsgaard Ivan
tømrermester 86 69 16 73
Dalsgaard Karin
teknisk ass 86 69 16 73
37 Møldrup Anker
gårdejer 86 69 12 23

Herredsvejen

3-47 Skringstrup
16-52 Skringstrup
49-59 Holmgård
54-64 Holmgård
61-67 Hørup
66-78 Hørup
69-133 Bjerregrav
80-130 Bjerregrav
132-140 Hvolris
135-155 Hvolris
142-156 Hersom
157-175 Nørheden
158-168 Troestrup
170-186 Hærup
177-191 Troestrup
193-197 Hærup
199-199 Skårup
201-201 Hærup
203-203 Skårup
205-207 Klejtrup
1-49 8832 Skals
2-64 8832 Skals
51-155 9632 Møldrup
66-140 9632 Møldrup
142-186 9500 Hobro
157-207 9500 Hobro

1 Rasmussen Hans P.
husmand 86 69 44 14
3 **Birken, Rideskolen** . 86 69 44 40
4 Villumsen Mona H. 86 69 40 68
Villumsen Søren S.
gårdejer 86 69 40 68
5 Jespersen Elsebet B.
børneforspæd 86 69 41 71
Jespersen Henning
socialrådg 86 69 41 71
6 Sørensen Gerda
cafet leder 86 69 44 06
Sørensen Harry
afd leder 86 69 44 06
9 Giversen Kirsten M. ... 86 69 42 10
10 Eriksen Henning 86 69 49 71
Eriksen Kirstine R. ....
Ruhoff Johnna 86 69 49 71
12 Dehn-Jensen
Murielle M. .....
Nissen Alan .....
Nissen Helen E.
kontorass 86 69 47 05
Nissen Søren C.
ingeniør 86 69 47 05
14 Nørgård Bjarne
gårdejer 86 69 41 59
Nørgård Iben T. .....
Toft Herdis
ekstern lekt 86 69 41 59
15 Evers Mai B. K. .....
Lautrup Svend J. P.
murersvend. 86 69 51 97
16 Andersen Lone K.
klinikass 86 69 51 25
Hermann Tommie
chauffør 86 69 51 25
17 Larsen Helga A. 86 69 47 32
Larsen Verner H. 86 69 47 32
18A Simonsen Dorthe R. ...
Simonsen Niels C.
tømrersvend .....
19 Kjeldgaard Bjarne..... 86 69 48 61
Kjeldgaard Inge L.
kontorass 86 69 48 61
20 Larsen Elin 86 69 43 14
Larsen Ernst K.
gårdejer 86 69 43 14
23 Nielsen Per L. 86 69 47 38
Thomsen Rikke .....
24 Poulsen Hans P.
arbejdsmand 86 69 45 25
25 *Hoppe, Sigurd*..... 86 69 42 67
Hoppe Jørgine M. 86 69 42 67
Hoppe Sigurd A.
skomager 86 69 42 67
26 Lauritsen Kjeld H.
konsulent 86 69 51 06
Lauritsen Lene 86 69 51 06
27 Nielsen Holger
tekstilarb 86 69 45 34
Nielsen Karen J.
husassistent 86 69 45 34
28 Rasmussen Birgit M. .. 86 69 44 61
Rasmussen Ejner Y.
gårdejer 86 69 44 61
29 Jacobsen Ane K. 86 69 44 23
Jacobsen Hjalmer
arbejdsmand 86 69 44 23
30 Sørensen Allan M. ....
Sørensen Bent
traktorfører. 86 69 41 69
Sørensen Lillian M. 86 69 41 69
32 Nielsen Agnete F.
sygepl ass .....
Nielsen Trine H. 86 69 43 88
34 Nielsen Anna 86 69 47 44
Nielsen Niels H.
chauffør 86 69 47 44
37 *Skringstrup Forsamlingshus*
I/S 86 69 45 29
39 **Skringstrup El** 86 69 45 37
Kristensen Anette
ekspeditrice 86 69 45 37
Kristensen Eskild 86 69 45 37
Kristensen Karina .....
40 **Scanbirk Møbelfabrik**
A/S 87 76 87 00
41 *Dyrberg, Sune*
Storgaard 86 69 41 46
Dyrberg Johnny K. S.
omsorgsass 86 69 41 46
Dyrberg Kirsten N.
dagpl moder 86 69 41 46
Dyrberg Sune S. .....
42 Wulff Jørgen gårdejer . 86 69 44 39
Wulff Kirsten A. 86 69 44 39
Wulff Pia. .....
43 Andersen Karen S. 86 69 14 95
46 **Ferie- og Kursuscenter**
Skringstrup Gl.
Skole. 86 69 48 81
Bennedsgaard Anders
tjener .....
Flæng Conny P.
sygehjælper .....
46 Sørensen Vibeke F. ....
Vestergaard Hanne B.
hjemmehjælp 86 69 48 81
Vestergaard Leif
murersvend. 86 69 48 81
47 Leth Karl E. J. el install 86 69 17 23
Leth Tove 86 69 17 23
48 Thomsen Elly 86 69 43 15
Thomsen Frede
gårdejer 86 69 43 15
49 Nørskov Gertrud A. 86 69 13 05
Nørskov Verner
husmand 86 69 13 05
51 **Andersen, Tina**
Kolind. 86 69 11 76
Andersen Anders M.
smede 86 69 11 76
Andersen Tina K.
syerske 86 69 11 76
52 Hoppe Erna E.
reng ass 86 69 45 30
Hoppe Henry formand . 86 69 45 30
53 Mouritsen Børge væver 86 69 16 17
Mouritsen Else M. 86 69 16 17
54 Olesen Lucie K. 86 69 13 31
55 **Hørup Markservice** . 86 69 20 34
Nielsen Kurt
landbr medhj 86 69 20 34
Nielsen Marianne 86 69 20 34
57 Jensen Holger gårdejer 86 69 13 10
Jensen Ingrid H.
sygehjælper 86 69 13 10
58 Andersen Kaj M.
specialarb 86 69 11 16
Andersen Kirsten B.
sygehjælper 86 69 11 16
59 Jacobsen John J. K.
truckfører 86 69 20 15
Pedersen Bente D.
kontorass 86 69 20 15
60 Nordborg Per
arbejdsleder 86 69 17 61
Nordborg Sinne
assistent 86 69 17 61
61 Vad Kaspar .....
Vad Kirsten studerende 86 69 10 73
62 Rigtrup Inga J.
økonomaass 86 69 16 37
Rigtrup Jan. .....
Rigtrup Ove gårdejer .. 86 69 16 37
64 Christensen Else V.
gartnermedhj 86 69 19 39
Christensen Hans
gartner 86 69 19 39
Christensen Mette K. ..
65 Have Inge sygepl ske.. 86 69 23 30
Laursen Kim politiass .. 86 69 23 30
66 Johannesen Kurt H.
specialarb 86 69 22 61
Kofod Lis. .....
67 Laursen Anna L. .....
68 Høgh Jens J.
stutteriejer 86 69 15 27
69 Moeslund Jørgen H. J.
konstabel 86 69 10 79
Sigvert Liselotte C. D.
medhjælper. 86 69 10 79
74 Brodersen Lone
ekspeditrice 86 69 10 94
Gundersen Anders
gårdejer 86 69 10 94
75 Hommel Allan C. 86 69 13 01
Jacobsen Anna J. 86 69 13 01
76 *Aadalen*. 86 69 16 19
Funder Christian R.
civiling 86 69 16 19
Husted Karen
st lic agro 86 69 16 19
77 Olsen Nikoline K. 86 69 16 89
78 **Brorson, Steen**..... 86 69 16 44
Brorson Elin A. A.
garnhandler 86 69 16 44
Brorson Hans S.
murermester 86 69 16 44
79 Bay Martha. 86 69 16 43
Bay Thomas E.
arbejdsmand 86 69 16 43
80 Larsen Jane 86 69 21 46
Sankey-Olsen Michael
arbejdsdreng. .....
81 Dalsgaard Ketty
sygehjælper 86 69 15 78
82 Nørskov Mette M. 86 69 13 06
Nørskov Ole gårdejer .. 86 69 13 06
84 Kristensen Jette A.
assistent 86 69 19 23
84 Kristensen Mogens
truckfører 86 69 19 23
88 Sørensen
Ann-Dorthe S. 86 69 18 54
Sørensen John
chauffør 86 69 18 54
90 Andersen Anders C.
automek 86 69 12 53
91A Axelsen Karen. 86 69 10 64
91B Andersen Karen S. 86 69 20 30
93 Pedersen Anne I. H.
kontorass 86 69 20 29
Pedersen Preben H.
arbejdsmand. 86 69 20 29
95 Lassen Conny 86 69 19 72
Lassen Aage K.
elektriker 86 69 19 72
96 Kristiansen Birthe M. .. 86 69 21 12
Kristiansen Kristian
arbejdsmand 86 69 21 12
97 Kristensen Brian H. ... 86 69 16 54
Larsen Mette L. 86 69 16 54
98 Nielsen Grethe I. 86 69 16 38
Nielsen Lars L. .....
Nielsen Svend E. L.
specialarb 86 69 16 38
100 Linder Anna J. 86 69 20 06
102A Hermansen Jens P.
mejerist .....
102B Therkildsen Selma
organist 86 69 13 43
102G *Ældrecentret i*
Bjerregrav. .....
103 Sørensen Anna T. 86 69 15 33
Sørensen Erik
smedemester 86 69 15 33
104A Justesen Ellen M.
børneh lærer 86 69 16 06
104B Jørgensen Henning
arbejdsmand. 86 69 14 26
104C Nielsen Johanne. 86 69 11 86
105 Sørensen Dorit
overassisten 86 69 10 25
Sørensen Frank
teknisk chef 86 69 10 25
106 **Bjerregrav Smede og**
Maskinforretning
A/S 86 69 15 33
107 Jensen Jacob B. .....
Pedersen Tina. 86 69 24 23
109 Larsen Anne L. K. 86 69 14 82
Larsen Benno K.
salgschef 86 69 14 82
123 Andersen Gert H.
traktorfører. 86 69 14 70
Andersen Maria A. 86 69 14 70
125 Kallestrup Henry..... 86 69 16 23
Nielsen Nina M. .....
126 Nielsen Carina E.
husassistent 86 69 13 04
127 Kristensen Frank D.
automek 86 69 23 53
128 Lausten Charles
chauffør .....
Lausten Rita
hjemmehjælp .....
129 Andersen
Agnethe K. M.
kontorass 86 69 13 64
130 Clop Susanne S.
husassistent 86 69 19 61
Clop Yosef 86 69 19 61
131 *Hersom-Bjerregrav*
Bibliotek 86 69 12 37
Hersom-Bjerregrav
Centralskole 86 69 12 83
132 Christensen Ingrid 86 69 14 30
133 *Daginstitutionen Blæksprutten i*
Bjerregrav. 86 69 13 80
134 Hahn Ingfred A. 86 69 13 52
Hahn Knud E. 86 69 13 52
136 Pedersen Bent 86 69 23 79
137 **Hvolris Autoophug** . 86 69 14 33
Nielsen Kaj G. G.
autoophugger 86 69 14 33
138 Kristensen Birthe K. ... 86 69 17 65
Kristensen Kaj gårdejer 86 69 17 65
Kristensen Lars. .....
139 **Bjerregrav**
Autoservice..... 86 69 14 17
Sørensen Henrik
specialarb..... 86 69 14 17
Sørensen Margrethe... 86 69 14 17
Sørensen Søren E.
husmand 86 69 14 17
140 *Dorthe's Hundesalon* .. 86 69 19 02

Nr. Ring Installationsforretning 86 69 61 88 **El-kontakten A/S** Møldrup Installationsforretning 86 69 10 88

140 Jacobsen Dorthe L.
handelsmand..... 86 69 19 02
141 Jensen Ejner husmand. 86 69 13 60
Jensen Margrethe M.. 86 69 13 60
143 Sloth Gert tømrerlærl.. 86 69 20 08
144 Jæger Anders.....
Jæger Erling
arbejdsmand..... 98 54 67 28
Jæger Jonna M..... 98 54 67 28
145 Kristensen Niels B.
specialarb..... 86 69 23 13
Kristensen Ruth
arbejdsleder..... 86 69 23 13
146 Andersen Helle S.
sygepl ske 98 54 64 07
Andersen Tony
gårdejer 98 54 64 07
147 Vorsøe Liis
husassistent..... 86 69 13 81
Vorsøe Valborg..... 86 69 13 81
148 Jensen Lilly L.....
Pedersen Erling M.
specialarb..... 98 54 66 72
150 Jensen Ester..... 98 54 60 39
151 Axelsen Jørn gårdejer . 98 54 62 60
Axelsen Ragnhild 98 54 62 60
152 Axelsen Marie..... 98 54 60 46
154 Sørensen Anders G.
landmand 98 54 63 51
Sørensen Kirstine..... 98 54 63 51
155 Nielsen Niels P.
slagteriarb .....
Nielsen Tove..... 98 54 64 14
156 Andreasen Grethe.....
157 Rasmussen Niels E.
arbejdsmand..... 98 54 65 33
158 Andersen
Anne-Marie S.
sygehjælper 98 54 67 96
Andersen Benny B.
mejerist 98 54 67 96
Andersen Morten S.... 86 54 67 96
159 *Hersom*
Forsamlingshus..... 98 54 68 48
160 Klausen Ingerlise
omsorgsass 98 54 62 58
Klausen Niels K.
fotomedhj 98 54 62 58
161 Frimor Arthur V.
entrepr mdhj.....
Frimor Else M. kroejer.
163 Andersen Nanna K..... 98 54 62 93
165 Christensen Carlo V.
gårdejer 98 54 61 95
166 Madsen Torben M..... 98 54 63 75
Pedersen Ulla.....
167 Christensen Jane Ø.
teknisk ass..... 98 54 65 32
Christensen Jens O. V.. 98 54 65 32
168 Jensen Kristine T..... 98 54 60 40
170 Jensen Dorthe V..... 98 54 64 86
Jensen Henrik 98 54 64 86
171 Pedersen Jenny V..... 98 54 61 04
Pedersen Vagn L.
landmand 98 54 61 04
172 Nielsen Frits vognmand
173 Højbjerg Dagny E..... 98 54 63 50
Højbjerg Thorkild
husmand..... 98 54 63 50
174 Vammen Lene B..... 98 54 62 09
Vammen Per N.
gårdejer 98 54 62 09
175 Jensen Birgitte N.
pædagogmedhj..... 98 54 63 68
Jensen Jon ingeniør... 98 54 63 68
176 Davidsen Gunhild lærer 98 54 67 15
Davidsen Kasper.....
Davidsen Søren
skoleinsp.....
178 *Nøhr, Leif*..... 98 54 65 89
Nøhr Birgit korresp ... 98 54 65 89
Nøhr Leif T. gårdejer .. 98 54 65 89
180 Jensen Anna K..... 98 54 64 51
Jensen Jens C..... 98 54 64 51
Jensen Jens M.
gårdejer 98 54 64 51
181 Andreasen Kristian.... 98 54 64 80
182 Andersen Allan H..... 98 54 64 20
Andersen Hanne M. ... 98 54 64 20
183 Jensen Irma B. D.
sygehjælper 98 54 63 41
184 **Klejtrup Tømrer- og**
Snedkerforretning.. 98 54 61 09
Nielsen Bente M.
kontorass 98 54 61 09

184 Nielsen Poul-Erik
tømrermester..... 98 54 61 09
185 Nielsen Egon gårdejer . 98 54 61 58
186 **Opmagasineringsselskabet af**
1990 ..... 98 54 68 40
Nielsen Jesper K..... 98 54 68 40
187 Madsen Kim .....
Madsen Torald
mekanikermst..... 98 54 66 02
189 Dahl Lissi
hjemmehjælpe .....
Rasmussen Claus B.... 98 54 65 60
191 Gade Birgitte
kontorelev.....
Gade Henrik S.
tømrersvend.....
193 Nielsen Gunda 98 54 60 26
Nielsen Hans H.
landmand 98 54 60 26
195 Kristensen Kaj K.
arbejdsmand..... 98 54 66 83
197 Rasmussen Gudrun J... 98 54 61 26
Rasmussen Gunner
landmand 98 54 61 26
199 Jensen John gårdejer.. 98 54 65 20
Jensen Karin S. 98 54 65 20
201 Jensen Keld S.....
Sørensen Susanne H.
postarbejder..... 98 54 60 79
203 Vestergaard Betty D... 98 54 60 36
Vestergaard Jens F.
landbr medhj 98 54 60 36
Vestergaard Knud
gårdejer 98 54 60 36
205 *A.N. Emballage*..... 98 54 62 21
Nielsen Anna J. 98 54 62 21
Nielsen Niels K.
gårdejer 98 54 62 21
207 Bach Kjeld gårdejer ... 98 54 62 54
Bach Sigrid T..... 98 54 62 54

Hestehøjvej

Bjerregrav
9632 Møldrup

1 **a. l. textiltryk** 86 69 19 67
Haugum, Einar..... 86 69 22 00
5 *Pefy-Car ApS* 86 69 22 55
7 *Materielgården*..... 86 69 14 81

Hobrovej

10-16 Møldrupgårde
11-17 Møldrupgårde
18-40 Roum
19-49 Roum
42-52 Fristrup
51-53 Fristrup
1-49 9632 Møldrup
2-40 9632 Møldrup
42-52 9500 Hobro
51-53 9500 Hobro

1 *Scanflavour A/S*..... 86 69 20 33
1A Kristensen Ivar C.
murer .....
Nielsen Sara L..... 86 69 22 49
2 Nielsen Holger
kommunalarb 86 69 16 95
Nielsen Lilly 86 69 16 95
3 Møller Ane M..... 86 69 16 01
4 Dalsgaard Vagner
gårdejer 86 69 12 86
5A Andersen Frank
installatør .....
Andersen Jesper Q....
Quorning Ivy L.
ekspeditrice .....
10 Christensen Erik
landbr medhj 86 69 15 42
11 Jakobsen Tage K.
elektron mek..... 86 69 17 09
12 Vorre Kirstine M. J.
husassistent..... 86 69 19 06
14 Christensen Lars B. ... 86 69 17 76
Christensen Rikke B... 86 69 17 76
15 **Møldrup Ny**
Maskinstation..... 86 69 11 96
Christensen Asta 86 69 11 96
Christensen Henry
entreprenør 86 69 11 96
Christensen Karsten B..
16 Nielsen Jens S. montør 98 69 14 44
Nielsen Vibeke 98 69 14 44
17 Jakobsen Jan..... 86 69 20 79

17 Rasmussen Inge M.
sygepl ske .....
18 **Roum Lokaltank**.... 86 69 10 69
Jakobsen Jens
benzinforhdl 86 69 10 69
Jakobsen Lone T.
servitrice 86 69 10 69
19 *Kristensen ApS, Knud*.. 86 69 11 00
Møldrup
Kartoffeleksport ... 86 69 11 00
Christensen Tove R....
Kristensen Jens A..... 86 69 11 00
22 Christensen Laura E. .. 86 69 21 28
Christensen Vagn S.
overpostbud 86 69 21 28
24 Sunesen Andreas
uddeler..... 86 69 11 33
Sunesen Grethe
hjemmehjælp 86 69 11 33
25 Borresen Frank B.
gårdejer 86 69 17 06
Borresen Laila Aa. ....
Borresen Lis Aa.
sygepl ske 86 69 17 06
26 Pedersen Ulla B..... 98 69 28 30
27 Pedersen Lissy..... 86 69 15 13
Pedersen Peder C.
medhjælper..... 86 69 15 13
29 Kirkegaard Gerda D. T.. 86 69 13 95
Kirkegaard Poul C.
repræsentant 86 69 13 95
31 Larsen Lars E.
tømrersvend..... 86 69 20 95
Svendsen Annette..... 86 69 20 95
33A Andersen Anders .....
Andersen Esther B..... 86 69 12 92
Andersen Poul gårdejer 86 69 12 92
33B Dalsgaard Bodil L.
graver..... 86 69 15 40
Dalsgaard Osvald
chauffør 86 69 15 40
34 Christensen Morten B.. 86 69 20 97
Madsen Kirsten M.....
35 Frost Cathrine L.....
Frost John P.
arbejdsmand.....
Ladefoged Eva M.
dameskrædder .....
36 Jensen Peder R.
medhjælper.....
37 Hansen Jonna B.
hjemmevejl .....
Nilsson Per B.
kontorchef..... 86 69 22 58
39 Myrtue Christen
smedesvend 98 54 66 57
Myrtue Lilian B. 98 54 66 57
40 Kristensen Jørn tømrer 98 54 67 82
Kristensen Marianne
klinikassist 98 54 67 82
41 Christensen Karina S...
42 Nielsen Judith S.
kontorass 98 54 66 24
Nielsen Torben S.
konsulent 98 54 66 24
44 Bjerregaard Erik..... 98 54 67 30
Bjerregaard Heidi..... 98 54 67 30
45 Andersen Freddy
medhjælper..... 98 54 63 26
46 Bloch Pia hjemmehjælp 98 54 66 78
Kristensen Stefan V.
specialarb.....
48 Høgh Hanne M. K..... 98 54 64 38
Høgh Kaj O. gårdejer .. 98 54 64 38
50 Kolind Erling metalarb . 98 54 66 69
51 *Gamle Kostald / Hobbymarked,*
Den..... 98 54 63 93
Andersen Børge
landmand 98 54 63 93
Andersen Doris E..... 98 54 63 93
52 Høgh Lars H. K. .....
53 Kristiansen Bjarne ....
Kristiansen Brian .....
Kristiansen Grethe V... 98 54 64 47
Kristiansen Leo
gårdejer 98 54 64 47

Holger Sørensens Vej

Klejtrup
9500 Hobro

2A Juulsgaard Inga E. N... 98 54 62 51
2B Olsen Sørine..... 98 54 62 27
2C Klingenberg Anders M.
forsøgstekn..... 98 54 62 31

2C Klingenberg Anna M. S. 98 54 62 31
4A Rosenslør Erik J. 98 54 67 81
Rosenslør Rita S.
pædagogmedhj..... 98 54 67 81
4B Christensen Britta D.
sygehjælper 98 54 65 55
Christensen Per B.
lærer 98 54 65 55
5A Riske Allan M.
rulleskærer.....
Riske Gertrud T.....
5B Højen Mary..... 98 54 61 61
6 **Bertelsen, Søren**... 98 54 66 45
Kristen Børneklub i
Klejtrup..... 98 54 66 45
Bertelsen Dorte
sygehjælper 98 54 66 45
Bertelsen Louise.....
Bertelsen Søren
murermester..... 98 54 66 45
7 Worsøe Maren K..... 98 54 65 58
8 Jensen Bente 98 54 60 24
Jensen Poul gårdejer .. 98 54 60 24
9 Nielsen Hanne L.
advokatsekr 98 54 64 17
Nielsen Klaus B.
tømrer 98 54 64 17
10 Daugbjerg Lone
kontorassist .....
Lanng Henning 98 54 63 19
13 Bertelsen Carl O.
murer 98 54 65 52
Bertelsen Mathilde.... 98 54 65 52

Holmmarkvej

Hverrehus
9631 Gedsted

109 **Petersen, Margit**
Horn 98 64 50 01
Petersen Margit H.
dybdeterapeu 98 64 54 13
Petersen Peder
autoophugger 98 64 54 13
Petersen Per H. .....

Horshøjvej

Hejring
9500 Hobro

1 Sørensen Karl B..... 98 54 63 04
2 Nielsen Bente..... 98 54 63 74
Sørensen Søren B.
gårdejer 98 54 63 74
3 Lauridsen Pia K..... 98 54 63 60
Lauridsen Søren K.
studerende..... 98 54 63 60
4 **Rørviks Fysioterapi**. 98 54 64 72
Rørvik Carl T.
fysioterap 98 54 64 72
Rørvik Laila fysioterap . 98 54 64 72
5 Beierholm Henrik .....
Bendtsen Jørgen K. ...
Fomsgaard Niels J.
gårdejer 98 54 60 55
Fomsgaard Sonja S.
ekspeditrice 98 54 60 55
Fomsgaard Trine.....
7 Ejlsborg Gitte A.
medhjælper..... 98 54 68 47
Ejlsborg Jan
hegnsmontør..... 98 54 68 47
Ejlsborg Maria 98 54 68 47

Hovedgaden

8832 Skals

1 Dalsgaard Bente T.
sygepl ass .....
Dalsgaard Peter T.
konsulent .....
5 Hansen Karl E.
vicesk insp .....
Lindekilde Rasmus E...
Lindekilde Susanne
lærer .....
7 **Skals Taxi & Turist** . 86 69 40 86
Lybæk Peter N.
vognmand..... 86 69 40 86
Lybæk Solveig syerske . 86 69 40 86
9 Therkildsen Birthe K... 86 69 49 37
Therkildsen Claus..... 86 69 49 37
11 Petersen Johnny W....

Mostrup's Gule Sider
ADRESSE
Find de handlende på

Nr. Ring Installationsforretning
86 69 61 88
El-kontakten A/S
Møldrup Installationsforretning
86 69 10 88

11 Petersen Kaya I. R. 86 69 50 92
Petersen Kenneth W. ..
13 Sørensen Helle
malersvend 86 69 46 50
1 Johannesen Lars D.
kleinsmed .....
13B Nielsen-Grøn Camilla ..
14B *Post Danmark - Posthuset i Skals* 86 69 40 13
15 **Skals Pizza** 86 69 41 41
1 Storm Hanne
diakonelev 86 69 45 69
16 *Pølsevognen ved Skals Kro* 86 69 40 17
Skals Kro 86 69 44 03
17 **Skals Bageri & Nærbutik** 86 69 43 39
1 Antonsen Kaj E.
sergent .....
Hinrup Majbritt 86 69 49 74
Torquati Antonio .....
Torquati Mimi G. .....
18 **Sparekassen i Skals** 86 69 43 00
19 **Petersen, Anton** 86 69 42 81
Petersen Anton
frisørmester 86 69 42 81
Petersen Eva E.
reng ass 86 69 42 81
21 Nielsen Maiken B. 86 69 50 07
22 **Nordisk Slægtsforskning ApS** 86 69 41 78
1 Hansen Else T. .....
Nielsen Pia G. H. 86 69 49 04
Pedersen Keld V.
pædagogmedhj 86 69 51 55
Svendsen Tonny .....
Johannsdottir
Gudlaug A. 86 69 46 24
23 Andreasen Kim 86 69 48 20
Jensen Hanne W. 86 69 51 23
1 Jensen Søren 86 69 43 08
Mogensen Lars 86 69 43 08
2 Hummeluhr Lotte 86 69 40 74
24 Vorre Astrid K. 86 69 40 87
25 **Lund, A/S I. P.** 86 69 43 22
26 **Skals Regnskabsservice** .. 86 69 50 99
Nielsen Ejvind N.
bogholder 86 69 40 29
27 **Skals Ejendomskontor** ... 86 69 51 33
28 **Skoven & Annette Andsager, Birger** 86 69 44 44
29 *Unibank A/S Skals Afd.* 86 69 42 55
30 **Skals Installationsforretning A/S** 86 69 40 99
Jensen Ivan D.
elektriker 86 69 40 99
Jensen Magda 86 69 40 99
31 **Skals Tømmerhandel og Byggemarked ApS** .. 86 69 43 55
31B *Bach, Bodil* 86 69 49 33
Bach & Spannow ... 86 69 49 33
Spannow, Ole 86 69 49 33
32 Nørris Olaf husmand .. 86 69 46 27
32D Lauridsen Hanne
overlærer 86 69 42 85
32E Iversen Dorte .....
33 Nørskov Lilly S. 86 69 40 83
Nørskov Peder
slagtermst 86 69 40 83
34 Kristensen Dagny N. ... 86 69 48 86
35A Jensen Annike S. .....
1 Pedersen Carsten T.
lærling 86 69 50 72
35B Pedersen Ole Ø. H.
specialarb .....
36 Nüchel Else 86 69 40 75
Nüchel Kaj E. slagter .. 86 69 40 75
37 Christiansen Gerda M.
kioskejer 86 69 41 33
38 Ladefoged Jens J.
pedel 86 69 47 84
Ladefoged Ruth S.
sygepl ass 86 69 47 84
39A Mikkelsen Helle M. ....
39C Jensen Mogens B. ....
Jensen Mona .....
39D Eriksen Charlotte S. ... 86 69 48 03
Sørensen Jan K.
spareks ass .....
40 Jensen Hanne M. J. ....
Krejberg Arne R.
spareks ass 86 69 51 40
1 Hermann Lisbeth H.
køkkenass .....
40 Hermann Sven 8. .....
1 Pedersen Thomas B. ..
41 Bjerregaard Ivan D.
mekaniker 86 69 48 41
Bjerregaard
Maj-Britt R.
pædagogmedhj 86 69 48 41
42 Johansen Grethe 86 69 41 85
44 Kristensen Ernst E.
møbelhandler 86 69 40 44
45 Simonsen Kirsten 86 69 41 11
46 **Inger's Salon og solcenter** 86 69 42 66
46B Danielsen Willy 86 69 45 82
47 Jensen Anna M. .....
48 Kristensen Laila B. elev 86 69 49 94
Nielsen Søren H. 86 69 46 49
49 Kanthaiya Sinnarajah ..
Sinnarajah Krishnaveni.
Sinnarasa Thevanayagi.
50 Christensen Birte
assistent 86 69 47 01
Olesen Johnny C.
elektr lærl. .....
Rasmussen Betina E. .. 86 69 50 06
51 *Skals Bog- og Papirhandel* 86 69 40 34
Skals Ure-Optik 86 69 40 34
Andersen Julie E. 86 69 40 34
53 **Tatol** 86 69 44 98
54 **Skals Auto** 86 69 43 33
54A Pedersen Edvard B.
automek mst 86 69 43 33
1 Pedersen Lis 86 69 43 33
54B Trinderup Jens P.
gartner 86 69 40 84
1 Trinderup Julie 86 69 40 84
55 Krogh Grethe J. 86 69 44 98
Krogh Kristian
kioskejer 86 69 44 98
56 **Skals Maskinfabrik, A/S** 86 69 43 11
57 **Revisorerne i Skals** 86 69 46 00
58 Jensen Helle S. 86 69 41 45
Jensen Torben L. 86 69 41 45
59 Bjerregaard Magda V. . 86 69 46 09
Bjerregaard Niels Aa.
tekstilarb 86 69 46 09
60 Højgaard Jens P.
programmør 86 69 48 38
Højgaard Rikke F.
cand I merc 86 69 48 38
61 Søndergård Hans B.
salgskons .....
62 Nüchel Aase J. 86 69 45 32
64 Gransgaard Anette T. .. 86 69 51 42
Gransgaard Kristian R.
værktøjsmag 86 69 51 42
65 Madsen Gerda A. M. .. 86 69 40 69
Madsen Jørgen V.
gårdejer 86 69 40 69
66 Frost Lena H. terapeut. 86 69 47 40
Kristensen Jan
socialrådg 86 69 47 40
67 Kristensen Ena I.
arbejderske 86 69 46 99
Shureshkumar
Vadivambikadevi 86 69 51 17
Sinnarajah Suresh K. .. 86 69 51 17
1 Kuburas Fikreta .....
2 Møller Brian B. .....
Vidbjørg Paulina 86 69 45 38
68 Jensen Esther J. .....
70 Jørgensen Evilla .....
Jørgensen Viggo J
snedkersvend .....
71 *Skals Tapet- og Farvehandel* 86 69 41 34
1 Clausen Marie 86 69 41 34
Clausen Peter G.
malermester 86 69 41 34
73 Westh Bjørn R.
landinsp 86 69 42 90
Westh Grete keramiker 86 69 42 90
74 **Skals Murer- & Entreprenørforretning** 86 69 45 70
Sørensen Ebba V. G.
revisorass 86 69 45 70
Sørensen Henning
murermester 86 69 45 70
Sørensen Lasse G. ....
76 Lauridsen Birgit
forr indeh 86 69 42 11
Lauridsen Børge
fabrikant 86 69 42 11
78 Christensen Henrik S. ..
Christensen Inger
apoteksass 86 69 45 23
Christensen Kjeld S.
mekaniker 86 69 45 23
85 Jørgensen Anton
plejeass 86 69 41 26
Jørgensen Karen A.
sygepl ass 86 69 41 26

Hovedvejen

1-1 Bjerregrav
2-8 Bjerregrav
10-10 Roum
12-12 Skamris
14-18 Bjerregrav
20-20 Åstrup
9632 Møldrup

1 *F.S. Automobiler* 86 69 22 13
Hovedvejens Cafeteria 86 69 20 55
Fruergaard Hanne D. .. 86 69 19 31
Fruergaard Mikael ....
2 Sørensen Jens D. 86 69 16 81
4 Kristiansen Erling
vognmand 86 69 13 85
Kristiansen Johanne M.
køkkenmedhj 86 69 13 85
8 Jensen Klaus
hønseriejer 86 69 20 54
Michaelsen Esther
ekspeditrice .....
Michaelsen Michael ...
10 Nielsen Ketty
kontorass 86 69 18 45
Nielsen Kristian N.
gårdejer 86 69 18 45
12 Høgh Grethe A. 86 69 12 72
Høgh Leo S. gårdejer .. 86 69 12 72
14 Fallesen Helle .....
Jensen Kim H.
truckfører .....
16 Albertsen Brian. 86 69 19 70
Fyllgraf Jette L. 86 69 19 70
18 Nielsen Jens P.
husmand 86 69 14 98
Nielsen Ketty B. 86 69 14 98
20 Christensen
Ann-Elise R.
småbørnslær. 86 69 16 24
Christensen Jørgen B.
gårdejer 86 69 16 24
Christensen
Rasmus R. B. .....

Hvilsomvej

1-1 Fristrup
2-4 Fristrup
3-7 Hejring
6-6 Hejring
9500 Hobro

1 Andersen Ingemand L.
landmand 98 54 65 17
2 **Fristrup Blomster** .. 98 54 62 72
Braskø Peter gartner .. 98 54 62 72
Braskø Yvonne M.
køkkenmedhj 98 54 62 72
3 Jørgensen Niels J.
gårdejer 98 54 64 50
Jørgensen Vivi 98 54 64 50
4 Larsen Jan V.
medhjælper 98 54 60 84
Philipsen Jane M. .....
5 Madsen Inga I. 98 54 60 87
Madsen Svend Aa. Aa.
gårdejer 98 54 60 87
6 Rasmussen Jonna
tekstilarb 98 54 60 04
Rasmussen Kresten P.
gårdejer 98 54 60 04
7 Fomsgaard Jesper ....

Hærupvej

Hærup
9500 Hobro

1 Cordsen Asta 98 54 60 62
Cordsen Hans gårdejer. 98 54 60 62
2 Jakobsen Kirsten 98 54 65 08
Johansen Lasse I. H.
overkonstab .....
3 Nielsen Lissi B.
pædagog 98 54 67 71
Nielsen Per B.
specialarb 98 54 67 71
4 Jørgensen Alice L. N.
fabrikarbske 98 54 66 32
Jørgensen
Jeannette N. .....
Jørgensen Ralph
kroejer 98 54 66 32
5 Simonsen Kurt J. P.
gårdejer 98 54 68 15
6 Sørensen Allan K. .....
Thestrup Orla
specialarb .....
7 Christensen Helen B.
elev 98 54 68 58
Sørensen Flemming P. .
8 Jenø Anni K. 98 54 65 42
9 Holmgaard Gitte K. 98 54 66 96
10 Larsen Lars S.
dyrepasser 98 54 60 19
11 Popp-Kristensen
Ane M. .....
Popp-Kristensen
Bodil M. cand agro 98 54 64 10
12 Kasper Annie M.
syerske 98 54 62 06
Kasper Villy E.
maskinfører 98 54 62 06
Zacho Bo. .....
14 Alrøe Hugo F. 98 54 64 32
Alrøe Joan
sygeplejersk 98 54 64 32
17 Jørgensen Heidi .....
Jørgensen Lillian 98 54 66 60
Jørgensen Stig
gårdejer 98 54 66 60
21 Dalsgaard Knud
smedemester 98 54 60 92
23 Andersen Anton S.
tekstilarb 98 54 68 05
Jensen Karin R. .....
27 Damsgaard Lone K. ... 98 54 64 09
Damsgaard Ove D.
skytte 98 54 64 09
29 Nielsen Ernst F.
gårdejer 98 54 67 17
33 Jørgensen Niels K.
landmand 98 54 60 56
37 Andersen Linda kok ... 98 54 68 98
39 Larsen Bo M. elektriker 98 54 65 56
Stevnhoved Ulla
bankass 98 54 65 56

Højskolebakken

8832 Skals

1 Christensen Kirsten ..
Christensen Nygaard
gårdejer 86 69 40 89
Christensen Åse E.
smørrebr jfr 86 69 40 89
3 Pedersen Brian. 86 69 40 20
Pedersen Lone S. G. ... 86 69 40 20
5 Jacobsen Allan
chauffør 86 69 48 59
Jacobsen Jonna M.
dagpl moder 86 69 48 59
7 Bisgaard Grethe I.
reng ass 86 69 47 75
Bisgaard Johannes
fodermester 86 69 47 75
9 Christensen Frits W.
lærer .....
Møller Kirsten
pædagog stud. 86 69 48 06
11 Kristiansen Dan
snedker 86 69 40 23
Kristiansen Ellen
ekspeditrice 86 69 40 23
13 Rossau Gunver L. 86 69 41 93
Rossau Jens P. lærer .. 86 69 41 93
15 Andersen Gunhild 86 69 45 42
17 Espersen Merete .....
19 Gaardsdal Gunnild 86 69 40 28
21 *Skals Håndarbejdsskole S/I* 86 69 40 64
Danberg Malfridur ....
Gunnarsdottir Elin G. ..
Tsubura Hikari .....
Wacher Helle .....
23 *Skals Håndarbeidsseminarium S/I* 86 69 48 11

Nr. Ring Installationsforretning 86 69 61 88 El-kontakten A/S Møldrup Installationsforretning 86 69 10 88

Højvangen
Bjerregrav
9632 Møldrup

1 Petersen Jørgen B. chauffør
Petersen Tove husassistent 86 69 10 92
2 Mouritsen Anker gårdejer 86 69 14 09
Mouritsen Marie K. 86 69 14 09
3 Nielsen Helle E. assistent 86 69 22 26
Nielsen John H. lagereksp 86 69 22 26
4 Petersen Bente M. plejer 86 69 19 35
Petersen Kjeld mekaniker 86 69 19 35
5 Christensen Elisabeth 86 69 10 56
10 Kjeldsen Niels adjunkt 86 69 19 12
Nielsen Maj T.

Hørup Møllevej
Hørup
9632 Møldrup

1 Jensen Sofie M.
Jensen Villy E. 86 69 13 39
3 Boiesen Kaj H.
Boiesen Susan B.
5 Petersen Barbara K. sygepl ske 86 69 11 80
Petersen Mogens G. kalkunfarmer 86 69 11 80
Petersen Steven G.
7 Christensen Gerda 86 69 14 04
Christensen Søren J. gårdejer 86 69 14 04
9 Lauridsen Frede H. direktør 86 69 14 24
28 Trangbæk Carlo gårdejer 86 69 10 12
30 Andersen Allan N. K. specialarb 86 69 16 05

Hørupvej
Hørup
9632 Møldrup

1 Nørskov Laust medhjælper 86 69 15 77
Nørskov Lilly fabrikarbske 86 69 15 77
3 Nørskov Jens O. gårdejer 86 69 16 80
4 Albertsen Margit B. ekspeditrice 86 69 16 85
Albertsen Per tømrersvend 86 69 16 85
5 Mogensen Jonnie E. kontorass 86 69 19 01
Mogensen Søren E. bygningsarb 86 69 19 01
6 Larsen Casper B.
Larsen Gerda B. afspændingsp 86 69 15 30
Larsen Viggo N. dyrlæge 86 69 15 30
8 Boller Elna M. 86 69 16 46
Boller Jens C. husmand 86 69 16 46
10 Dalsgaard Tage husmand 86 69 19 07
Dalsgaard Tove 86 69 19 07
12 Madsen Annette J.
Madsen Ejner J. vejarbejder 86 69 17 12
Madsen Ellen 86 69 17 12
14 Dalsgaard Jørn 86 69 25 25
16 Christensen Knud J. plejer 86 69 22 94
Søjbjerg Anni sygepl ass 86 69 22 94
18 Rasmussen Rita E. 86 69 19 52
Rasmussen Svend L. husmand 86 69 19 52
20 Nielsen Birthe S. fabrikarb
Olesen Bjarne O. C. skovarbejder 86 69 22 20
22 Adamsen Christian F.
Adamsen Ib kommunalarb 86 69 10 15
22 Adamsen Susan R. sygehjælper 86 69 10 15
Adamsen Thomas
24 *Munch & Pedersen A/S* 86 69 16 00
Pedersen Carl J. F. husmand 86 69 15 26
Pedersen Kirsten S. kontorass 86 69 15 26
26 Bjerre Agnes lærer 86 69 14 93
Frederiksen Morten H. 86 69 14 93
Høfring Solveig B.

Håndværkervej
Ulbjerg
8832 Skals

2 Eriksen Alfred D. murersvend 86 69 72 14
Eriksen Lis fabrikarb 86 69 72 14
4 Bech Anna-Lise hjemmehjælp 86 69 71 40
Bech Erik landpostbud 86 69 71 40
5 *Ulbjerg Kraftvarme A.m.b.A.* 86 69 73 81
6 Jeppesen Anita 86 69 73 06
Mathiassen Niels J. mekanikersv 86 69 73 06
7 Frederiksen Anna fabrikarb 86 69 73 62
Frederiksen Frode medhjælper 86 69 73 62
8 Kjeldgaard Erna B. kommuneass 86 69 72 20
Kjeldgaard Louise B.
Kjeldgaard Svend C. landpostbud 86 69 72 20
10 Pedersen Anna 86 69 70 55
Pedersen Karl 86 69 70 55
12 Sørensen Elise K. 86 69 71 87
Sørensen Frank gårdejer 86 69 71 87
13 Pedersen Gerda 86 69 70 89
14 Pedersen Bent D. 86 69 73 82
Pedersen Jette K. 86 69 73 82
15 Sørensen Berthe K. fabrikarb 86 69 71 08
Sørensen Gunnar husmand 86 69 71 08
16 **Jørli Salonen** 86 69 71 56
Christiansen Erik skoleinsp 86 69 71 56
Christiansen Frida L. 86 69 71 56
17 Jørgensen Jette kontorass 86 69 73 92
Jørgensen Martin salgschauff 86 69 73 92
18 Frederiksen Jakob S.
Frederiksen Jytte kontorass 86 69 73 16
Frederiksen Sigurd L. snedker 86 69 73 16
19 Nielsen Anna M. aftenvagt
Nielsen Brian T.
20 Mortensen Henning gårdejer 86 69 70 64
Mortensen Marie dagplejer 86 69 70 64
21 Elkjær Anni D. kontorass 86 69 73 15
Elkjær Peter arbejdsmand 86 69 73 15
22 Nielsen-Grøn Hanne L. sygehjælper 86 69 73 84
Nielsen-Grøn Søren P. elektrikersv 86 69 73 84
24 Sørensen Katrine
32 Kjeldgaard Eva 86 69 73 13
Kjeldgaard Poul E. pedel 86 69 73 13

Industriparken
8832 Skals

1 **K. V. Auto ApS** 86 69 43 89
3 Skov Knud A. sadelmager 86 69 46 65
Skov Mona L. montrice 86 69 46 65
5 **Skals Vognmandsforretning** 86 69 42 98
Jensen Birthe B.
Larsen Mads E.
Villumsen Esben
6 Jørgensen Leif B. chauffør 86 69 42 97
Jørgensen Ruth M. dagplejer 86 69 42 97
7B *Tool-Matic A/S* 30 82 49 54
8 Kramer Johanne M. sygehjælper
9 **Hedegaard Skals** 86 69 44 66
12 **Danlaser I/S** 86 69 43 44
13 *Materielgården* 86 69 45 21
15 **Gransgaards Værktøjsfabrik, Kristian** 86 69 51 22

Industrivej
Klejtrup
9500 Hobro

2 *Nøhr, Ole Th.* 98 54 64 22
Nøhr Flemming B.
Nøhr Grete B. M. husassistent 98 54 64 22
Nøhr Michael B.
Nøhr Ole T. autoforhdl 98 54 64 22
3 **Sørensen, Vognmandsforretning Steen** 98 54 66 11
Sørensen Hanne kontorass 98 54 66 11
Sørensen Heidi
Sørensen Sten vognmand 98 54 66 11
7 **Søndergård, Leif** 98 54 65 00
Eskildsen Allan T.
Eskildsen Brian T. 98 54 65 00
Eskildsen Sonja L. demonstratri 98 54 65 00
Nielsen Leif S. murermester 98 54 65 00

Irisvej
9632 Møldrup

1 *Iriscentret*
Ældreområdets kontor 86 69 12 00

Jasminvej
8832 Skals

1 Jørgensen Ejnar F. G. 86 69 46 17
Jørgensen Grethe 86 69 46 17
Olesen Kristian S. medhjælper
3 Mikkelsen Jens L. A.
5 Christensen Erna A. 86 69 50 01
Christensen Hans E. K. provst 86 69 50 01

Jernbanegade
9632 Møldrup

1 *Unibank A/S* 86 69 16 11
2A Andersen Thomas S.
1 Laustsen Tina
Jensen Henriette G.
Kristensen Jonas E.
2B Nielsen Susanne S.
3 *Post Danmark - Posthuset i Møldrup* 86 69 10 07
4 Møller Ulrik J. chauffør
Thorsen Bent
Thøgersen Finn M. tømrer
1 Sørensen Henning pladesmed
Thorsgaard Poul salgskons
2 Andersen Brian B. 86 69 11 89
Kristensen Anita
Olsen Kim M.
6 **Møldrup Bageri** 86 69 10 17
Christensen Dennis
Christensen Erna S. kassedame 86 69 10 17
Christensen Thorkild
Christensen Aage bagermester 86 69 10 17
8 **Møldrup Installationsforretning** 86 69 10 88
Mogensen Kent 86 69 10 88
Hansen Line C. D.
10 **EDC-Mæglerne - Jørgen Moeslund** 86 69 18 22
Knudsen Allan W. chauffør
12 *Kristensen, Henry Friis.* 86 69 10 11
Kristensen Henry F. købmand 86 69 10 11
Kristensen Marie G. 86 69 10 11
14 *Møldrup Kro* 86 69 11 67
Møldrup Kro Grillen 86 69 23 67

Jordemodervej
Bjerregrav
9632 Møldrup

2 Damgaard Anna E. G. fabrikarbske 86 69 21 23
Damgård Peder arbejdsmand 86 69 21 23

Kallestrupvej
80-80 Troelstrup
81-93 Troelstrup
88-98 Tostrup
95-95 Tostrup
97-97 Troelstrup
99-115 Tostrup
9632 Møldrup

80 Ebbesen Jytte ekspeditrice 86 69 11 47
Ebbesen Poul E. chauffør 86 69 11 47
81 Jensen Kent
Skipper Carina H.
82 Støttrup Bent 86 69 17 21
Støttrup Brian
83 Nielsen Eva M. 86 69 20 42
Nielsen Sten H. landbr medhj 86 69 20 42
84 Bech Gurli M. bogholder 86 69 18 94
Bech Henning svejser 86 69 18 94
85 Jacobsen Anny B. 86 69 10 82
Jacobsen Inge M. 86 69 10 82
Jacobsen Johan gårdejer 86 69 10 82
Jacobsen Ketty 86 69 10 82
86 Horn Jan direktør 86 69 22 22
Horn Karen provisor 86 69 22 22
87 *Tulsbjerge Brugskunst & Børnetøj* 86 69 10 09
Bech Lars tømrer 86 69 10 09
Berntsen Mette ekspedient 86 69 10 09
89 Sandal Flemming B. arkitekt 86 69 17 07
Sandal Ketty ekspeditrice 86 69 17 07
90 Sørensen Henrik H.
Sørensen Inge 86 69 17 37
91 Olesen Frida H. 86 69 11 46
Olesen Ove gårdejer 86 69 11 46
93 Josefsen Eva F. tekstildesig 86 69 11 32
Josefsen Keld S. specialarb 86 69 11 32
96 *Tostrup Forsamlingshus* 86 69 20 65
97 Christensen Alma
Christensen Ejner H. B. medhjælper 86 69 11 23
99 *Fotoavisen* 86 69 20 41
Kristensen Jette kontorass 86 69 20 41
Sørensen Per L. redaktør 86 69 20 41
100 *Vester Tostrup kirke*
101 Støttrup Marie C. 86 69 15 39
Støttrup Niels 86 69 15 39
115 Børgesen Finn. 86 69 12 10

Kastanievej
Klejtrup
9500 Hobro

3 Kristensen Alfred landmand 98 54 64 76
5 Christensen Gert A. 98 54 65 97
Pedersen Anni
6 Nielsen Ester 98 54 60 54
8 Østrup Lilly sygehjælper 98 54 68 78

Find de handlende på ADRESSE Mostrup's Gule Sider

Nr. Ring Installationsforretning 86 69 61 88 El-kontakten A/S Møldrup Installationsforretning 86 69 10 88

Find børnehaven på ADRESSE Mostrup's Gule Sider

8 Østrup Torkild kaptajn . 98 54 68 78
10 Bay Carsten .....
Bay John chauffør 98 54 60 43
Bay Nina..... 98 54 60 43
12 Jensen Jette Ø. .....
Jensen Jon Ø. chauffør 98 54 67 06
Jensen Karen M. 98 54 67 06
14 Christensen Bente A.
ekspeditrice 98 54 64 63
Christensen Bjarne C.
telegrafist..... 98 54 64 63

Kildedalsvej
8832 Skals

2 Christensen
Bodil M. M.....
Utuaq Gert .....
4 Hansen Grethe
sygepl ske 86 69 40 70
Hylleberg Vibeke.....
6 Skov Jack O. M.
vognmand..... 86 69 48 31
Skov Vinnie B. H.
kontorass 86 69 48 31
10 Martin Hanne-Grethe
kontorass 86 69 43 12
Martin Laurits J. P.
redaktør 86 69 43 12
11 *Børnehaven Rosengården*
S/I..... 86 69 43 82
[1] Skovhus Jon .....
Slavensky Brita
kontorass 86 69 43 80
Sørensen Carsten B....
12 Olesen Hans O.
arbejdsmand..... 86 69 44 56
14 Lauth Arly K.
specialarb..... 86 69 46 95
Lauth Karen E.
fabrikarb..... 86 69 46 95
15 Andersen Ingrid D.
bankass .....
Christiansen Ernst K.
konstruktør..... 86 69 43 51
17 Gejl Arne maskinfører .
Gejl Birgit K. A.....
19 Jacobsen John
vvs montør 86 69 46 87
Jacobsen Tove 86 69 46 87
23 Sterring Lone K..... 86 69 43 30
Sterring Ruby
smedesvend 86 69 43 30
25 Jensen Anne D. M.
kontorass .....
Jensen Ole D.
elektrikersv.....
Jensen Søren V.....

Kirkebakken
Klejtrup
9500 Hobro

1 Ertmann Helle D. .....
Nielsen Svend Å.
specialarb.....
3 Betzer Jakob
arbejdsmand..... 98 54 63 63
4 *Klejtrup kirke* .....
5 Sørensen Astrid T.
hjemmehjælp 98 54 66 05
Sørensen Knud S.
bagermester..... 98 54 66 05
7A Cleemann Peter
specialarb.....
8 Lykkegaard Else B..... 98 54 62 64
Lykkegaard Henry K.
overlærer 98 54 62 64
9 Hermansen Anna H.... 98 54 61 35
Hermansen Sigfred
snedkermst..... 98 54 61 35
11 *Daginstitutionen Tumlehøj*
S/I..... 98 54 65 78
13 *Brattingborgskolens*
Aktivitetsforening .....
Brattingsborgskolen ... 98 54 63 98
Klejtrup Bibliotek 98 54 63 98

Kirkestien
Klejtrup
9500 Hobro

1 Nielsen Lars..... 98 54 63 87
1 Sørensen Mette 98 54 63 87
2 Hansen Harry
arbejdsmand..... 98 54 66 56
Hansen Karla J..... 98 54 66 56

Kirketoften
Bjerregrav
9632 Møldrup

3 Jensen Gitte D.....
4 Bech Kirsten J.
cafet medhj..... 86 69 10 50
Bech Svend Aa.
arbejdsmand..... 86 69 10 50
5 Iversen Eva 86 69 10 01
Iversen Mogens
mejeribest..... 86 69 10 01
7 Jensen Mary J..... 86 69 13 30
9 Christensen Hans J.
civilarb .....
Jensen Ruth vaskeriass 86 69 16 45
10 Christensen Lars K. ... 86 69 22 80
Refsgaard Lene.....
11 Jensen Johanne P..... 86 69 14 40
12 Bedsted Gerda M. T.
dagplejer..... 86 69 23 92
13 Løkken Lis ekspedient . 86 69 18 76

Kirkevej
Nr. Rind
8832 Skals

1 Brøgger Gunnar
ingeniør 86 69 60 27
2 *Nr. Rind*
Forsamlingshus..... 86 69 60 18
5 Bajsen Ole M. W.....
Pedersen Aase M. W.
kontorist..... 86 69 62 24
6 Thomsen Karen E.
sygehjælper .....
8 Skov Gudrun..... 86 69 60 49
Skov Thorvald gårdejer. 86 69 60 49
9 Blaabjerg Annie S. Ø...
Blaabjerg Lars .....
10 Henningsen Joan .....
Knudsen Kim D. 86 69 62 34
11 Jensen Bente .....
Jensen Per T.....
13 Møller Jens B.
radiomek..... 86 69 62 53
14 Slavensky Agner K. J.
kontrolass..... 86 69 61 17
Slavensky Anna A.
reng ass..... 86 69 61 17
18 Christensen Holger E.
tekstilarb 86 69 61 81
Christensen Laurits K.
medhjælper..... 86 69 61 81
22 Rasmussen Kirsten M. .
28 *Nr. Rind Sportsplads*...

Kirkevænget
Bjerregrav
9632 Møldrup

2 Behljulji Arif .....
Behljulji Nisveta .....
5 *Vester Bjerregrav Kirke*
6 Madsen Birgit H..... 86 69 19 17
Madsen Preben..... 86 69 19 17
8 Andersen Anette
hjemmehjælp .....
Knudsen Søren .....
10 Bartholomæussen
Elin A. skoleelev.....
Christensen John S.... 86 69 21 97

Klotrupvej
Gørup
8832 Skals

2 Obsen Astrid..... 86 69 70 91
4 Nielsen Gerda N.
børneh lærer 86 69 71 16
Nielsen Niels A.
gårdejer 86 69 71 16
6 Bach Eva ekspeditrice . 86 69 73 36
Laustsen Per
specialarb..... 86 69 73 36
8 Frederiksen Birgit L.
sygepl elev..... 86 69 71 35
8 Frederiksen Niels K.... 86 69 71 35
10 *Lamik* 86 69 72 90
Mikkelsen Grethe
assistent..... 86 69 72 90
Mikkelsen Jens T.
specialarb..... 86 69 72 90
12 Rold Anne arbejderske. 86 69 73 22
Rold Arne K.
arbejdsmand..... 86 69 73 22
14 Dalgaard Jytte S.
omsorgsass 86 69 73 89
Dalgaard
Mogens W. W.
omsorgsass 86 69 73 89

Kløvervej
9632 Møldrup

1 Pedersen Jens M.
arbejdsmand.....
2 Jensen Gudrun
kogekone .....
3 Sørensen Børge M.
tekstilarb 86 69 19 37
Sørensen Inga 86 69 19 37
4 Laursen Anna .....
5 Kristiansen Betty S. ... 86 69 10 31
Kristiansen Ejnar
husmand..... 86 69 10 31
7 Møldrup Edith reng ass 86 69 10 74
Vinbech Svend Aa.
traktorfører.....
9 Vigh-Larsen Erik
annoncekons..... 86 69 11 44
Vigh-Larsen Rita M.
syerske..... 86 69 11 44

Kærbyvej
1-9 Låstrup
2-8 Låstrup
10-64 Nr. Rind
11-33 Nr. Rind
8832 Skals

1 Jensen Anna M..... 86 69 42 50
2 Marcussen Else
reng ass..... 86 69 48 12
3 **BJ-Stål**..... 86 69 44 77
Jensen Bruno V. smed . 86 69 44 77
Jensen Signe
kontorass 86 69 44 77
4 Konradsen Kirsten 86 69 43 16
Nielsen Jensine 86 69 43 16
6 Mathiassen Jan H.
isolatør..... 86 69 50 76
Mathiassen Ragna B.
sygemedhj..... 86 69 50 76
8 Platz Knud M.
soc pædagog 86 69 46 74
10 Laursen Anne M. .....
Laursen Per .....
11 Boller Karl O.
medhjælper..... 86 69 62 62
Mogensen Kirstine
kontorass 86 69 62 62
12 Kristensen Kirsten S.
medhjælper.....
Nielsen Bjarne
smedesvend .....
13 Skov Henrik H..... 86 69 60 07
Skov Torkild
slagteriarb 86 69 60 07
Skov Aase lagereksp .. 86 69 60 07
14 Skov Kirstine M..... 86 69 60 38
15A Skovø Hanne V. B.
pædagog..... 86 69 61 40
Skovø John
fritidspædag..... 86 69 61 40
16 Pedersen Gudrun K.... 86 69 61 26
Pedersen Peter
landmand 86 69 61 26
17 **Jensen, Tømrer- og**
Snedkerfirmaet
Lars..... 86 69 60 41
Jensen Lars
snedkersvend 86 69 60 41
Pedersen Eva T.
reprokopist..... 86 69 60 41
18 Lyngsøe Vibeke M.
pakkeriarbej..... 86 69 60 36
Thougaard Poul B.
smedesvend 86 69 60 36
20 Pedersen Ejlif
entreprenør 86 69 61 66
20 Pedersen Gudrun 86 69 61 66
Pedersen Harry L.
traktorfører..... 86 69 61 66
21 Skytte Jens J.
autoreparatø.....
Stigsen Jeanette V. ... 86 69 62 23
22 Mogensen Frida 86 69 61 78
Mogensen Gunnar
husmand..... 86 69 61 78
24 Pedersen Anna E.
hjemmehjælp 86 69 61 28
26 Nielsen Anna 86 69 60 05
Nielsen Erik E.
gårdejer 86 69 60 05
27 Møller Børge
smedemester 86 69 60 14
Møller Lilly K..... 86 69 60 14
28 *Landbrugsrådgivning*... 86 69 60 30
Jespersen Lizzie M.
cand scient..... 86 69 62 45
Larsen Ole W.
overlærer 86 69 62 45
30 **Nielsen, Jørgen**.... 86 69 60 56
Nielsen Dorthe K.
frisør..... 86 69 60 56
Nielsen Jørgen
tømrermester..... 86 69 60 56
32 **El-Kontakten A/S**.. 86 69 61 88
Andersen Bent G.
installatør..... 86 69 61 88
Andersen Tove 86 69 61 88
Dalsgaard Nanna L. ...
33 Nielsen Bjørn H.....
Rømer Thomas E.
maskinarb.....
36 Johansen Jens 86 69 60 97
Johansen Signe B. M... 86 69 60 97
40 Mikkelsen Arne
lagereksp 86 69 61 79
Mikkelsen Inge
ekspedient 86 69 61 79
Mikkelsen Thomas ....
42 Nielsen Else M..... 86 69 60 61
Nielsen Peter A.
elektriker 86 69 60 61
44 Westerby Claus M.
elektriker 86 69 61 65
Westerby
Jacqueline M. J..... 86 69 61 65
46 Mortensen Erling
chauffør 86 69 61 09
48 Tønnesen Lissi K..... 86 69 60 59
Tønnesen Preben 86 69 60 59
52 Nielsen Ruddy
legetøjshdl .....
54 Nielsen Flemming V....
56 Jensen Karina M.....
60 Alrøe Kaj..... 86 69 60 89
Nørgaard Hanne
hjemmehjælp .....
62 Stisen Christian
medhjælper..... 86 69 60 51

Kærvej
8832 Skals

1 Simonsen Elbjørg .....
3 Mc Cormack
Doris J. G. servitrice ..
[1] Laustsen Pernille B.... 86 69 48 64
Pedersen Rene M. ....
Sørensen Per K..... 86 69 48 99
5 Kristensen Jens K.
skovarbejder..... 86 69 48 98
Kristensen Lena
dagpl moder..... 86 69 48 98
Kristensen Louise.....
6 Veedfald Edith 86 69 41 39
Veedfald Aage 86 69 41 39
8 Knudsen Ruth .....
9 **Skals Hallens Cafeteria &**
Selskabslokaler 86 69 41 91
Skals Idrætshal og Svømmehal
S/I..... 86 69 41 50
Skals Sportsplads..... 86 69 44 33
10 Kristensen Birthe .....
11 *Skals Efterskole S/I*... 86 69 50 11
11B Mikkelsen Elsa R.
lærer 86 69 50 09
Mikkelsen Kurt R..... 86 69 50 09
11C Spinding Jytte
skolesekretæ 86 69 49 48
11G *Børnehaven Kærhuset* . 86 69 41 51
13 Hermansen Anna L.
hj syerske..... 86 69 48 28

Nr. Ring Installationsforretning 86 69 61 88 **El-kontakten A/S** Møldrup Installationsforretning 86 69 10 88

13 Hermansen Kim .....
Hermansen Ole
tømrersvend 86 69 48 28
15 Kristiansen Hanne R. .. 86 69 40 07
Kristiansen Poul K.
gårdejer 86 69 40 07
16 Allentoft Gert gårdejer . 86 69 40 50
Allentoft Herdis 86 69 40 50
18 Madsen Jane frisør ... 86 69 47 70
Madsen Per G. murer.. 86 69 47 70
20 Nielsen Elo lærer 86 69 49 75
Pedersen Anne B.
lærer 86 69 49 75
22 Larsen Lise E.
stud mag 86 69 46 19
Larsen Morten E. .....
Larsen Verner adjunkt . 86 69 46 19
24 Madsen Bente G.
overlæge..... 86 69 43 76
Madsen Rasmus G.....

Laksevej

Holmmark
9631 Gedsted

4 Fisker Erik gårdejer ...

Langmosevej

Bjerregrav
9632 Møldrup

1 **Dansk Kontorteknik** 86 69 19 78
Hansen Hanne B.
ekspeditrice 86 69 19 78
Hansen Jan kontormek. 86 69 19 78
2 Nielsen H C. H.
arbejdsmand..... 86 69 15 34
Nielsen Lilly kontorass . 86 69 15 34
3 *Kas Biler*..... 86 69 15 89
Christensen Agnethe... 86 69 15 89
Christensen Svend Aa.
vognmand..... 86 69 15 89
4 Jensen Erik S.
murersvend.....
Møller Tina.....
5 Mikkelsen Karen M. ...
6 Lunddorph Christina B..
Lunddorph Johnni
tømrersvend.....
7 Sørensen Henning D.
husmand..... 86 69 14 06
Sørensen Inger..... 86 69 14 06
8 Christensen Hans J.
specialarb..... 86 69 19 38
Christensen Jytte E. G.
kontorass 86 69 19 38
9 Andersen Flemming
specialarb..... 86 69 19 26
Andersen Karina.....
Andersen Lillian
souschef..... 86 69 19 26
Andersen Tommi.....
13 Hornbæk Steen
revisorass..... 86 69 21 27
Tovgaard Liselotte S. ..
15 Madsen Dorthe A.
klinikass 86 69 14 49
Madsen Poul E.
fotograf..... 86 69 14 49
17 Johannesen Karl
husmand..... 86 69 25 81
Johannesen Vera I. ... 86 69 25 81
19 **Bjerregrav Ejendoms-**
Center..... 86 69 21 55
Rådgivnings Gruppen .. 86 69 21 33
Mortensen Ole 86 69 21 55

Ll. Torupvej

Ll. Torup
8832 Skals

3 Carlsen Camner L.
vognmand..... 86 69 74 55
Stærk Dorte kokkepige. 86 69 74 55
5 Christensen Gunnar
gårdejer 86 69 71 38
Christensen Ina T.
lærer 86 69 71 38
Christensen Morten ...
Christensen Niels .....
6 Jensen Ejlif T.
skovarbejder..... 86 69 70 18
Jensen Hans-Kurt B...
6 Jensen Jette B. 86 69 70 18
Johannesen Kasper E. .
7 Andersen Torben 86 69 70 98
Petersen Kirsten..... 86 69 19 50
8 Nørskov Bente
sygehjælper 86 69 74 39
Nørskov John 86 69 74 39
9 Andersen Erna K. S.... 98 69 71 58
Andersen Jens M.
gårdejer 98 69 71 58
10 Andersen Niels-Arne... 98 64 70 76
Christensen Tina Ø. ...
11 Vorre Michael.....
13 Nielsen Kirsten K.
sygepl ske 98 64 71 31
Nielsen Kurt jordbruger 98 64 71 31

Lucernevej

9632 Møldrup

3 Eriksen Astrid B.
bestyrerinde..... 86 69 21 29
Eriksen Poul J.
fuldmægtig..... 86 69 21 29
5 Sørensen Eva M..... 86 69 13 17
Sørensen Peter.....
Sørensen Søren 86 69 13 17
7 Sørensen Rita assistent 86 69 15 47

Lundvej

1-3 Roum
2-8 Lund
5-21 Lund
10-16 Troestrup
23-23 Roum
25-43 Troestrup
1-23 9632 Møldrup
2-8 9632 Møldrup
10-16 9500 Hobro
25-43 9500 Hobro

1 Mortensen Anton
murerarbmd 86 69 14 20
Mortensen Bodil..... 86 69 14 20
2 Pedersen Hans M. H.
gårdejer 98 54 63 36
Pedersen Kirsten V.... 98 54 63 36
3 Kristensen Diana E. B. .
Kristensen Kent 86 69 23 20
4 Andersen Pia M.
skoleelev.....
Hansen Poul A.
chauffør 86 69 21 36
5 Dahl Benny R.....
Dahl Frank R..... 98 54 62 96
Dahl Jens L. gårdejer.. 98 54 62 96
Dahl Tove R..... 98 54 62 96
8 Jensen Verner
servicetekn..... 98 54 66 58
Nielsen Mette L.....
9 Høgh Doris B..... 98 54 61 46
Høgh Jan B. K.
landbr medhj 98 54 61 46
10 Jensen Jens B.
gårdejer 98 54 67 18
Nielsen Bodil.....
11 Sørensen Knud H.
gårdejer 98 54 63 34
12 Hinge Lone N.....
Søndergaard Martin
landbr medhj 98 54 67 54
13 Nielsen Ebba..... 98 54 68 52
14 Nielsen Esther M.
kontorass 98 54 60 76
Nielsen Kristian .....
Nielsen Vagn gårdejer . 98 54 60 76
15 Pedersen Egon M.
husmand..... 98 54 63 62
Pedersen Inger L..... 98 54 63 62
16 Ahrensbach Birte
hjemmehjælp .....
Sloth Villy blikkensl sv . 98 54 66 77
17 Vestergaard
Jeanette E.
ejendomsmægl..... 98 54 68 06
Vestergaard Lars
j og b arb..... 98 54 68 06
19 Clausen Anette
laborant 98 54 67 69
Colding Pia agronom .. 98 54 67 69
21 Nielsen Imanuel S.
gårdejer 98 54 67 93
23 Nielsen Steen N.
lagerekspedi.....
25 Larsen Christina B.....
Larsen Peter.....
27 Andreasen Bent
arbejdsmand..... 98 54 62 26
Andreasen Emmy 98 54 62 26
29 **Frederiksen's Entreprenør- &**
brolæggerfirma.... 98 54 62 32
Frederiksen Mariann U. 98 54 62 32
Frederiksen Mogens
mekaniker..... 98 54 62 32
31 Christoffersen Knud U.
arbejdsmand..... 98 54 62 01
33 Hansen Eskild B. murer 98 54 65 51
Hansen Lilian B. maler. 98 54 65 51
35 Mortensen Torben 98 54 61 65
37 Søndergaard Birgit V... 98 54 62 59
Søndergaard Kresten
landmand 98 54 62 59
39 Bundgaard Anette..... 98 54 66 84
Bundgaard Svend E.
mekanikerlr..... 98 54 66 84
41 Pedersen Jack T.
postbud.....
Aaen Karsten .....

Lynderupvej

Lynderup
8832 Skals

1 Svenningsen Thora.... 86 69 60 92
3 Nüchel Birgith
assistent..... 86 69 60 58
Nüchel Aage H.
taksator 86 69 60 58
9 Nielsen Bente
børneh lærer 86 69 61 61
Nielsen Erik B.
faglærer 86 69 61 61
13 Knudsen Carl C..... 86 69 62 27
Knudsen Edith..... 86 69 62 27
59 Andersen Børge plejer . 86 69 61 56
Andersen Kirsten plejer 86 69 61 56
69 Kieldsen Kield..... 86 69 60 87

Lyngbakken

Klejtrup
9500 Hobro

2 Boesen Ragnhild
sygepl ass 98 54 67 59
Boesen Stig B. .....
Jensen Bent B.
stud scient 98 54 67 59
4 Juulsgaard E J.
skovarbejder..... 98 54 64 36
Juulsgaard Ib R. L.
skovarbejder..... 98 54 64 36
6A Ravn Anne-Marie
apotekselev.....
Skaarup Aage frisør... 98 54 65 45
6B Johansen Per
j og b arb..... 98 54 66 97
Johansen Aase K..... 98 54 66 97
10 Jarner Tina M. T.....
Mortensen Hans G.
pædagog..... 98 54 61 47
12 Nielsen Keld
elektrikersv..... 98 54 65 98
14 Bonne Anna overass... 98 54 66 33
Madsen Ronald
maskinfører 98 54 66 33

Lyngvej

1-17 Skringstrup
2-10 Skringstrup
19-23 Skals Mark
8832 Skals

1 Feddersen Heinz A.
fugeentrepr..... 86 69 51 70
2 Christensen Dorte K.
hh stud..... 86 69 50 98
3 Bruselius Kæthe J..... 86 69 46 45
Bruselius Poul E.
typograf 86 69 46 45
4 *Johansen, Aage Folmer*
I..... 86 69 42 72
Johansen Aage F. I.... 86 69 42 72
5 Bruselius Allan
arbejdsmand..... 86 69 41 36
Bruselius Birgit
sygehjælper 86 69 41 36
7 **Leths Udlejning,**
Petra..... 86 69 42 99
Leth Jan .....
Leth Johannes A.
murer 86 69 42 99
Leth Petra K. konsulent 86 69 42 99
8 Nielsen Bente syerske . 86 69 50 13
Nielsen Gert specialarb 86 69 50 13
10 Christensen Anton K.
fodermester 86 69 41 88
11 Andersen Bjarne
murersvend..... 86 69 41 42
13A Holmgren Bent
pædagog.....
Holmgren Sylvia B.
kontorass .....
15 Jensen Anne-Merete G.
Jensen Birte G. lærer.. 86 69 48 48
Jensen Mogens E.
statsaut rev 86 69 48 48
17 Øster Bodil 86 69 42 54
Øster Vagner gårdejer . 86 69 42 54
19 Gade Anders.....
Gade Leif cand agro... 86 69 43 72
Gade Lise M. lærer ... 86 69 43 72
21 *Mølle-Skovly* 86 69 45 43
Buus Lone.....
Sørensen Johannes M.
gårdejer 86 69 45 43
23 Østergaard Palle
gårdejer 86 69 49 51

Lærkevej

8832 Skals

1 Elangeswaran
Jayalatha .....
Elayathamby
Elangeswaran.....
Nagarajah
Ladehumikanthan 86 69 50 71
Sivasundaram
Thavapperai .....
2A Larsen Anna..... 86 69 42 52
Larsen Børge I. 86 69 42 52
2B Pedersen Oda K.....
3 Larsen Elna I..... 86 69 43 83
4A Kristensen Ruth M.... 86 69 51 92
4B Svenningsen
Christen M.
medhjælper..... 86 69 47 83
4C Pedersen Karen D. K...
4D Jensen Frederik K.
arbejdsmand..... 86 69 47 31
5 Jensen Kurt K. postbud 86 69 44 16
Jensen Tove H.
børneh pædag 86 69 44 16
6 Vedel Lisbeth S. lærer . 86 69 51 71
Vedel Louise S.....
7 Lybæk Jette T..... 86 69 42 64
Vestergaard Claus M... 86 69 42 64
8 **Green House**..... 86 69 40 67
Mogensen Eva
salgssekr 86 69 40 67
Mogensen Ivan
inst leder 86 69 40 67
9 Norup Gudrun A..... 86 69 45 14
Norup Jens A. smed... 86 69 45 14
10 Pedersen Heidi D. J. ..
Svenningsen John
chauffør 86 69 50 29
11 Vasegaard Annelise ... 86 69 45 33
Vasegaard Preben
assurandør 86 69 45 33
12 Nielsen Jørgen M.
arbejdsmand..... 86 69 48 26
Nielsen Karen..... 86 69 48 26

Løgstørvej

1-3 Nederhede
2-16 Låstrup
5-27 Låstrup
18-18 Nr. Rind
20-28 Tolstrup
29-29 Nr. Rind
30-32 Ulbjerg
31-31 Tolstrup
33-33 St. Torup
34-46 St. Torup
35-47 Gørup
8832 Skals

1 Pedersen Helle B.
børneh pædag 86 69 45 66

Find de handlende på Mostrup's Gule Sider ADRESSE

Nr. Ring Installationsforretning
86 69 61 88
El-kontakten A/S
Møldrup Installationsforretning
86 69 10 88

Find børnehaven på ADRESSE Mostrup's Gule Sider

1 Pedersen Kent B. autoforhdl. 86 69 45 66
2 Jensen Rene S. typograf 86 69 40 18
Olesen Conny vagtmester 86 69 40 18
3 *Rensningsanlæg* . . . . . .
5 Pedersen Peder V. gårdejer 86 69 42 51
Rokkedal Kaja slagteriarb . . . . . .
6 Jensen Helle E. slagteriarb . . . . . .
Kristiansen Gerner F. chauffør 86 69 62 04
7 Hansen Gerda M. pædagog. 86 69 61 37
Hansen Per B. typograf 86 69 61 37
8 Laustsen Anna M. 86 69 61 11
Laustsen Niels M. husmand. 86 69 61 11
9 Tougård Anne-Birgitte H. læge. . 86 69 60 79
Tougård Hans K. gårdejer 86 69 60 79
10 Louwsma Hendrik 86 69 62 28
11 Stilling Gunda A. kontorass . . . . . .
Stilling Kaj B. chauffør .
Stilling Karen-Margrethe . . . . .
13 Nielsen Henny. 86 69 61 58
14 **Ring Kjeldgaardsminde, Knud** 86 69 60 55
Kristiansen Inga. . . . . .
Kristiansen Knud R. kontorass 86 69 60 06
15 Jentzsch Vibeke E. økonomaass 86 69 61 80
Nørreris Bodil J. . . . . .
Nørreris Henning teknisk ass 86 69 61 80
16 Andersen Jan L. E. arbejdsmand. 86 69 61 41
17 Sloth Christen C. husmand. 86 69 60 74
18 *Ulbjerg Traktormuseum S/I* . . . . . .
Nielsen-Grøn Peter gårdejer 86 69 60 81
19 Larsen Jeannette K. kontorass 86 69 60 15
Larsen Torben . . . . . .
20 Nielsen Peder husmand 86 69 72 13
Nielsen Aase. 86 69 72 13
21 Jørgensen Lilly I. 86 69 61 16
22 Rask Erling V. L. autoforhdl. 86 69 72 44
Rask Gitte pædagog . . . 86 69 72 44
23 Nielsen Leif P. L. snedkersvend 86 69 60 64
Nielsen Lissy L. butiksass 86 69 60 64
24 **Pedersen, Børge** . . . 86 69 71 11
Pedersen Børge vognmand 86 69 71 11
Pedersen Else B. 86 69 71 11
25 Jakobsen Søren C. plejer 86 69 60 09
26 Dalsgaard Birgit B. sygehjælper 86 69 70 79
Dalsgaard Jens gårdejer 86 69 70 79
27 Svendsen Knud J. M. klejnsmed 86 69 60 66
Svendsen Mette T. overass. 86 69 60 66
Svendsen Per T. . . . . .
28 Jørgensen Doris A. sekretær. 86 69 73 73
Jørgensen Leif Aa. L. bygn kondukt 86 69 73 73
29 Jakobsen Kirsten lektor 86 69 61 15
Jakobsen Povl E. professor 86 69 61 15
30 Pedersen Lars R. 86 69 71 52
Thorup Vivian T. . . . . .
31 Houmann Helle. 86 69 73 83
Houmann Niels C. W. gårdejer 86 69 73 83
Houmann Pia J. . . . . .
32 *Poulsens Distribution* . . 86 69 74 31
Poulsen Hans sen sergent 86 69 74 31
32 Poulsen Jytte hjemmehjælp 86 69 74 31
35 *Cyclone Hegnssystemer ApS*. 86 69 72 82
Delikatessen 86 69 72 82
Andersen Nicholas J. . .
Christensen Thomas . . .
36 Kristensen Kis B. 86 69 72 40
Kristensen Ove B. smed. 86 69 72 40
37 Andreasen Elsebeth pædagogmedhj 86 69 73 78
Andreasen Erik L. fabrikant 86 69 73 78
38 Jørgensen Birthe M. . . . 86 69 72 73
Jørgensen Jørgen V. vejmand 86 69 72 73
39 Roersen Børge medhjælper. 86 69 71 29
40 Ladekarl Jens O. J. tømrersvend 86 69 73 26
Ladekarl Mette . . . . . .
Ladekarl Sonja medhjælper. 86 69 73 26
42 *Gjørup Vindkraft* 86 69 74 30
Johansen Kirsten overassisten 86 69 74 30
Johansen Kurt el-montør 86 69 74 30
43 Bisgaard Conni skoleelev. . . . . .
44 Andersen Leila G. husassistent 86 69 70 97
Andersen Preben gårdejer 86 69 70 97
46 Andreasen Leif montør.
47 Jensen Anders S. arbejdsmand. 86 69 71 81
Jensen Bolette 86 69 71 81

Låstrupvej

Låstrup
8832 Skals

1 Jensen Christian H. husmand. 86 69 43 40
Jensen Elna K. 86 69 43 40
2 Thomsen Kirsten syerske. 86 69 45 89
5 Hvid Minna K. . . . . .
6 *Låstrup kirke* . . . . . .
7 Andersen Bent direktør
Pedersen Kirsten M. N.
8 Jensen Edith. 86 69 41 96
Jensen Henning V. konstruktør. 86 69 41 96
9 *Borup Sportsplads* 86 69 47 67
10 Nielsen Verner gårdejer . . . . . .
11 Christensen Agnethe sygehjælper 86 69 43 07
Christensen Sigfred husmand. 86 69 43 07
13 *Lokal Brugsen Låstrup* . 86 69 40 79
Mikkelsen Henning uddeler 86 69 40 79
Mikkelsen Ulla fabrikarbske 86 69 40 79
14 Mogensen Herdis 86 69 44 59
15 Pedersen Emma K. 86 69 42 29
Pedersen Ingemann T. gårdejer 86 69 42 29
17 Nielsen Gerda. 86 69 40 72
Nielsen Peder gårdejer 86 69 40 72
18 Nielsen Kristen K. arbejdsmand. 86 69 46 12
Nielsen Lilly hjemmehjælp 86 69 46 12
20 Rasmussen Lilly J. lønningsbogh. 86 69 45 95
21 Velling Petra M. 86 69 44 12
Velling Vagn K. arbejdsmand. 86 69 44 12
22 **Låstrup Savværk og Maskinsnedkeri** . . . 86 69 41 20
Nielsen Erna H. maskinsnedk. . . . . .
23A Kruse Lotte S. fritidspædag 86 69 46 98
Kruse Ole planteavlste . 86 69 46 98
23B Jensen Arne W. specialarb. 86 69 42 43
27 Nielsen Lydia K. 86 69 48 25
28 Bie Annette sygepl ske. 86 69 46 85
Rosenstjerne Line B. . . .
28 Rosenstjerne Preben W. pædagog. . . 86 69 46 85
29 Eifler Lars-Ole arkitekt . 86 69 51 81
Eifler Ulrike R. 86 69 51 81
30 **Børges Biler** 86 69 42 49
Nielsen Børge vognmand 86 69 42 49
Nielsen Edith ekspedient 86 69 42 49
Nielsen Jannie K. . . . . .
Nielsen Tage K. 86 69 42 49
32 Nielsen Bent I. murer. . 86 69 43 86
Nielsen Inger pædagogmedhj 86 69 43 86
35 Andsager Annette tandlæge. 86 69 46 69
Filtenborg Allan studerende 86 69 46 69
36 Nielsen Karen V. 86 69 44 76
Nielsen Otto arbejdsmand. 86 69 44 76
37 Nielsen Pia R. . . . . .
Thomsen Svend landbr medhj 86 69 50 02
38 *Værestedet* 86 69 45 10
39 Rost Ejnar tømrer. 86 69 45 13
40 Madsen Henning V. 86 69 40 36
41 Jakobsen Ib chauffør . . 86 69 48 17
Jakobsen Jette A. 86 69 48 17
42 Hansen Jytte I. kontorass 86 69 42 77
Hansen Niels U. M. skoleelev. . . . . .
43 Christensen Christina B. . . . . .
Pedersen Thorkild. . . . .
44 Nielsen Gertrud K. 86 69 44 88
Nielsen Gunnar B. pedel. 86 69 44 88
45 Mogensen Lone kommuneass. 86 69 46 73
Mogensen Svend E. T. murersvend. 86 69 46 73
46 Nielsen Holger B. rørsmed 86 69 47 91
Nielsen Lena H. pædagogmedhj 86 69 47 91
47 *Låstrup Forsamlingshus* 86 69 49 70
48 Værge Henning plejer. . 86 69 40 37
Værge Mette S. præst . 86 69 40 37
50 Fuglsang Dora A. organist 86 69 43 90
Fuglsang Vagn M. snedkermst. 86 69 43 90
51 Mogensen Anna E. 86 69 45 63
Mogensen Børge medhjælper. 86 69 45 63
52 Svenningsen Inger M. dagpl moder 86 69 45 64
Svenningsen Poul E. tømrer 86 69 45 64
53 Bering Jette M. husassistent 86 69 46 02
55 Skov Bodil. 86 69 42 69
Skov Jens S. husmand . 86 69 42 69
56 Svendsen Svend E. chauffør 86 69 42 17
57 Nielsen Henrik S. . . . . .
Nielsen Karen K. 86 69 42 68

Mariendalvej

1-5 Hvolris
2-6 Hvolris
7-9 Hersom
8-22 Hersom
1-5 9632 Møldrup
2-6 9632 Møldrup
7-9 9500 Hobro
8-22 9500 Hobro

1 Hahn-Rasmussen Lene sygehjælper 98 54 63 33
Rasmussen Gunnar Y. pedel. 98 54 63 33
2 Mouritsen Helle B. . . . .
Mouritsen Jørgen gårdejer 98 54 62 36
Mouritsen Kirsten B. sygehjælper 98 54 62 36
3 Finsen Niels P. . . . . .
4 *Sydstjernen*. 98 54 65 53
Ib Niels. . . . . .
Ib Sanne kinesiolog . . . 98 54 65 53
Jensen Rene P. Ø. . . . .
4 Jensen Viggo H. specialarb. 98 54 65 53
5 Larsen Hans E. 98 54 65 36
Nielsen Jens K. 98 54 68 80
Valbjørn Unni L. . . . . .
6 Hald Janne H. tjener . .
Rasmussen Finn S. socialrådg. 98 54 65 68
7 Jensen Holger landmand 98 54 62 38
Jensen Inger 98 54 62 38
8 Hermansen Grethe I. . . 98 54 64 05
Hermansen Ivan M. . . . 98 54 64 05
Hermansen Aage landmand 98 54 64 05
10 Christensen Frede gårdejer 98 54 64 90
Christensen Ingeborg B. 98 54 64 90
12 Balle Else M. F. . . . . .
Balle Hanna . . . . . .
Christensen Jørgen B. medhjælper. 86 69 00 23
14 Frosch Sten skoleelev. .
Madsen Tove B. fabrikarbske . . . . . .
16A Lefevre Steen L. bygn konstr. 98 54 64 74
Lefevre Tulle G. L. besk vejled 98 54 64 74
16B Petersen Cecillie K. . . . 98 54 67 24
20 Rost Anne M. kontorass 98 54 64 99
Villumsen Palle maskinarb. 98 54 64 99
22 *Hersom Planteskole* . . . 98 54 64 95
Andersen Connie. . . . . .
Haupt Finn 98 54 60 32

Midtvej

Klejtrup
9500 Hobro

1 Lauritsen Birgit cand mag 98 54 61 12
2 Erikstrup Kirstine N. . . . 98 54 61 99

Mosevænget

9632 Møldrup

1A Nielsen Irene 86 69 12 58
Nielsen Søren gårdejer. 86 69 12 58
1B Tovgaard Ejner K. vognmand 86 69 19 48
Tovgaard Helga 86 69 19 48
2 Agerskov Niels B. . . . . .
Andersen Leif S. eksp sekr 86 69 12 42
Andersen Lene ergoterapeut. 86 69 12 42
3 Andersen Jens N. lærer 86 69 13 98
Andersen Maja sygehjælper 86 69 13 98
4 Tøth Ingrid overlærer. . 86 69 11 45
Tøth John L. vicesk insp 86 69 11 45
5 **DC Autoeksport** . . . 86 69 22 72
Christensen Dorthe B. elev. 86 69 22 72
Grønli Øivind. 86 69 22 72
6 Kristiansen Johannes K. murersvend. 86 69 17 05
Kristiansen Jutta N. . . . 86 69 17 05
7 Aarup Anna J. M. 86 69 10 41
8 Hauge Bent L. forsikr insp. 86 69 12 51
Hauge Eline F. afd sygepl. 86 69 12 51
10 Iversen Hans E. pedel . 86 69 14 25
Iversen Aase H. sekretær. 86 69 14 25

Musikbakken

Klejtrup
9500 Hobro

2 *Klejtrup Musikefterskole S/I* 98 54 62 00
6 Rønsbo Jørgen idrætslærer 98 54 70 49

Nr. Ring Installationsforretning 86 69 61 88 — El-kontakten A/S — Møldrup Installationsforretning 86 69 10 88

6 Rønsbo Vibeke N. lærerstud 98 54 70 49
8 Nyborg Christina T. lærerstudere 98 54 71 06
Nyborg Søren R. T. lærerstudere 98 54 71 06

Møllebækvej

Bjerregrav
9632 Møldrup

1 Nielsen Birthe M. K. overlærer 86 69 14 59
Nielsen Gunnar K. lærer 86 69 14 59
Nielsen Jane K. .....
2 Van Willigen Sonja varsl operat 86 69 17 91
Van Willigen Tommy kok 86 69 17 91
4 Eiler Birgitte konstab elev .....
Johannesen Henning K. specialarb 86 69 20 94
6 **Bente, Salon** 86 69 10 02
Kristensen Bente S. damefrisør 86 69 10 02
Kristensen Karsten ....
Kristensen Niels K. smedesvend 86 69 10 02
7 Madsen Anna K. T. 86 69 14 65
Madsen Herluf B. arbejdsmand 86 69 14 65
Madsen Vagn B. medhjælper 86 69 14 65
8 Nielsen Børge postbud . 86 69 10 27
9 Dreiø Anders Y. .....
Dreiø Else M. børneh leder 86 69 12 89
Dreiø Niels falckredder. 86 69 12 89
11 Dalsgaard Niels K. gårdejer 86 69 17 03
12 Nielsen Bjarne lærer .. 86 69 13 23
Nielsen Inga T. ekspeditrice 86 69 13 23
Nielsen Steffen T. .....
13A Dalsgaard Birgit sygehjælper 86 69 18 73
Dalsgaard Knud J. gårdejer 86 69 18 73
13B *Rensningsanlæg* 86 69 20 09
14 **Oiltech DK** 86 69 20 38
Kobberholm Marianne. . 86 69 20 38
Kobberholm Ole salgskons 86 69 20 38
15 Kristiansen Eva R. reng ass 86 69 13 87
Kristiansen Per A. j og b arb 86 69 13 87
16 Skov Bjarne K. tømrer . 86 69 15 41
Skov Marianne kontorass 86 69 15 41
17 Jørgensen Dan J. kok. . 86 69 18 06
Jørgensen Dorte M. køkkenmedhjæ 86 69 18 06
20 Larsen Anders .....
Larsen Kirsten kontorass .....
Larsen Ødil S. V. gårdejer 86 69 14 88
21 Dalsgaard Conny E. sygepl ass 86 69 18 32
Dalsgaard Jimmi E. ....
Dalsgaard Leo slagtermst 86 69 18 32

Møllegade

9632 Møldrup

1 Hald Knud I. N. salgschef 86 69 10 30
3 Sørensen Olga N. 86 69 17 70
4 **Møldrup VVS** 86 69 20 99
Nielsen Minna diakon.. 86 69 20 99
Nielsen Mogens K. rørlægger 86 69 20 99
5 Quorning Birgitte D. ... 86 69 22 35
Quorning Claus B. malermester 86 69 22 35
7 Jørgensen Anders sømand 86 69 22 99
Møller Michael .....
8 Jensbye Doris sygepl ass 86 69 11 49
8 Jensbye Jens O. overlærer 86 69 11 49

Møllevej

8832 Skals

1 Damholt Pia 86 69 50 65
Pedersen Poul E. salgschauff .....
2 Nielsen Ester 86 69 40 92
3 Nadarajah Karunaharan Nadarajah Muthiah ....
4 *Jeko Skals A/S* 86 69 50 00
5 Nikolajsen Dorte 86 69 47 33
7 Dalsgaard Bent arbejdsmand 86 69 42 71
Dalsgaard Dagny M. reng ass 86 69 42 71
8 Jensen Peder specialarb 86 69 41 15
9 Jørgensen Niels B. snedker 86 69 43 71
Jørgensen Tove fabrikarb 86 69 43 71
10 Hansen Anders G. arbejdsmand 86 69 45 90
Hjelm Ester E. fysioterap 86 69 45 90
11 Jørgensen Michael F. ..
Mortensen Bente skoleelev 86 69 41 19
12 Svendsen Niels K. salgsass 86 69 50 40
Svendsen Ulla D. buntmager 86 69 50 40
13 Andersen Mette K. V. .. 86 69 41 24
Nielsen Allan L. tømrersvend .....
14 Lund Henrik tømrersvend 86 69 45 15
Aagren Vibeke .....
15 Broberg Birgitte 86 69 45 61
Broberg Kai konsulent . 86 69 45 61
16 Mørk Ruth barnepl ske.
17 Andersen Connie L. V. ekspeditrice 86 69 43 27
Justesen Lars assurandør 86 69 43 27
18 Vorre Bøggild E. J. arbejdsmand 86 69 47 10
19 Hede Nanna K. R. bibliotekar 86 69 45 58
Olsen Rikke .....
Rottwitt Jan H. bogholder 86 69 45 58
Rottwitt Morten H. ....
20 Jensen Peder B. slagteriarb 86 69 47 30
Kristiansen Karen tekstilarb 86 69 47 30
21 Poulsen Britta V. 86 69 45 01
Poulsen Orla T. T. møbelpolstr 86 69 45 01
Poulsen Per T. elev ... 86 69 45 01
22 Gohlke Jette M. 86 69 49 32
23 Sørensen Helle 86 69 42 61
Sørensen Henning 86 69 42 61
24 Justesen Birthe hjemmehjælp 86 69 43 60
25 Sørensen Karen M. fabrikarbske 86 69 44 67
Sørensen Willy fabrikarb 86 69 44 67
26 Mortensen Allan .....
Mortensen Hanne K. ... 86 69 46 28
Mortensen Kent .....
Zepernick Sten maskinarb .....
27 Henneberg Anita butiksass 86 69 43 37
29 Lorenzen Bent arbejdsmand .....
Lorenzen Kirsten A. ...

Mågevej

Ulbjerg
8832 Skals

2 Jensen Anna M. dagpl moder 86 69 72 12
Jensen Per S. mekanikersv 86 69 72 12
3 Studstrup Anna K. D. hjemmehjælp 86 69 71 19
3 Studstrup Kaj gårdejer . 86 69 71 19
4 Jeppesen Linda 86 69 71 28
Nonbo Michael J. skoleelev 86 69 71 28
5 Christensen Anna børneforspæd 86 69 71 05
6 Jensen Bjarne S. kontorass 86 69 71 10
7 Hansen Bent G. chauffør 86 69 74 67
8 Sørensen Jacob specialarb 86 69 72 36
9 Lybæk Søren T. 86 69 72 17
Skytte Karen J. 86 69 72 17
10 Christensen Orla salgskons 86 69 72 91
Nielsen Marianne G. bankass .....
11 Jensen Erik S. fisker .. 86 69 73 94
Jensen Pia S. tekn tegner 86 69 73 94
12 Lassen Birthe butikselev 86 69 70 88
Lassen Kurt elektriker . 86 69 70 88

Naundrupvej

5-9 Bjerregrav
10-14 Bjerregrav
11-13 Roum Bæk
15-15 Skamris
16-20 Roum Bæk
17-23 Roum
22-24 Broholm
26-34 Roum
9632 Møldrup

5 Pedersen Per S. .....
7 *Hersom Bjerregrav Sportsplads* 86 69 15 05
11 *Skovhuset* 86 69 23 69
Nicolaisen Thomas ....
Nielsen Birgitte M. ....
Simonsen Gitte F. .....
13 Jensen Birthe M. sygepl ske 86 69 16 02
Jensen Henning D. gårdejer 86 69 16 02
14 Nørgaard Tage landmand 86 69 17 42
15 Kjob Birthe M. sygemedhj 86 69 22 39
Kjob Frede H. E. kontorpakmst 86 69 22 39
17 Overgaard Jens E. cand agro 86 69 17 79
Overgaard Kirsten J. lærer 86 69 17 79
18 Skoropa Dan P. cand merc 86 69 10 13
20 Linder Kai major 86 69 14 05
Linder Kirsten 86 69 14 05
Linder Tue .....
21 Nielsen Anna R. ekstrabud 86 69 10 62
Nielsen Peder L. smedemester 86 69 10 62
22 Høgh Bent S. traktorfører 86 69 10 47
23 Jakobsen Bente A. dagpl moder 86 69 23 08
Jakobsen Georg A. M. maskinarb 86 69 23 08
24 Trangbæk Gudrun 86 69 12 98
Trangbæk Jens N. gårdejer 86 69 12 98
26 Andersen Karl M. gårdejer 86 69 12 96
28 Christoffersen Niels ... 86 69 20 84
30 *Roum Forsamlingshus I/S* 86 69 15 19
32 Christensen Anders S. . 86 69 21 19
Christensen Kirsten V. specialarbej 86 69 21 19
34 Pedersen Anna M. 86 69 13 65

Ndr. Skringstrupvej

Skringstrup
8832 Skals

1 Skaaning Christian ....
Skaaning Hans-Henrik ingeniør 86 69 46 92
Skaaning Mary lærer .. 86 69 46 92
Skaaning Morten. .....
2 Kristensen Bo .....
Kristensen Bruno .....
Kristensen Helge H. P. arbejdsmand .....
4 Nielsen Henning traktorfører 86 69 44 85
6 Jensen Erland arbejdsmand 86 69 48 82
Jensen Methe M. J. hosp medhj 86 69 48 82
10 Hautopp Helle kontorass 86 69 42 23
Svenningsen Kristian gårdejer 86 69 42 23

Ndr. Troelstrupvej

Troelstrup
9632 Møldrup

1 Høgh Børge S. landbr medhj .....
2 Hansen Kim arbejdsmand 86 69 21 76
Jensen Gitte .....
3 Jensen Ole gårdejer... 86 69 21 03
5 Olsen Jane S. ekspedient 86 69 22 34
Olsen Jørgen elev 86 69 22 34
9 Jensen Kristen dyrlæge .....

Nederhedevej

Nederhede
8832 Skals

1 Nørskov Ebba 86 69 41 53
Nørskov Karl A. S. gårdejer 86 69 41 53
3 Germann Bjarne landbr medhj 86 69 47 35
Germann Merete T. ... 86 69 47 35
4 Holm Bruno overlærer .
Kløve Mette lærer ....
5 Kristiansen Jane kontorass 86 69 40 27
Kristiansen Niels gårdejer 86 69 40 27
6 Mortensen Ingeborg... 86 69 43 05
Mortensen Mads V. husmand 86 69 43 05
7 Jørgensen Inga 86 69 41 79
Jørgensen Lavrits husmand 86 69 41 79
8 Mikkelsen Henning M. chauffør 86 69 44 32
9 Jensen Jonna T. jordemoder 86 69 47 29
Jensen Niels C. T. 86 69 47 29
10 Mortensen Ester .....
12 Bak Bent E. arbejdsmand .....
Erichsen Jytte S. kontorass .....
13 Madsen Svend gartneriejer 86 69 43 95
Madsen Ulla 86 69 43 95
14 Jørgensen Kaj tømrersvend 86 69 43 41
15 Jeppesen Mogens H. murersvend 86 69 49 65
Jeppesen Pia bankass . 86 69 49 65
17 Hansen Kirsten M. husholdn lær 86 69 43 63
Pedersen Gert miljøtekn 86 69 43 63
18 Kusk Peter laborant ...
Søndergaard Mette K. håndarb lær 86 69 49 03
Søndergaard Peter ingeniør 86 69 49 03

Nordentoften

8832 Skals

31 Hahn Ingeborg 86 69 40 41
Hahn Aage gårdejer ... 86 69 40 41
33 Andersen Ejvind B. husmand 86 69 40 33
Andersen Else M. 86 69 40 33
44 Brauner Erling revisor .
Haurits Pia assistent ..
47 Mortensen Preben 86 69 50 82
Thorsager Gitte 86 69 50 82

Mostrup's Gule Sider ADRESSE Find de handlende på

Nr. Ring Installationsforretning 86 69 61 88 El-kontakten A/S Møldrup Installationsforretning 86 69 10 88

Find børnehaven på ADRESSE Mostrup's Gule Sider

49 Lauridsen Ole
Thuesen Heidi S. 86 69 48 52
51 Nielsen Christian R. 86 69 49 30
Nielsen Jesper R.
Nielsen Jytte
omsorgsass 86 69 49 30
60 Eskildsen Lone
Jacobsen Ole
61 Andersen Elvira
63 Toksvig Kirsten
damefrisør 86 69 43 75
Toksvig Kristian
murermester 86 69 43 75
65 Bossen Berit W.
soc pædagog 86 69 48 88
Bossen Peter T. W.
socialpædago 86 69 48 88
67 Bech Carsten E. 86 69 49 77
Bech Pernille T.
studerende 86 69 49 77
69 Barasinski Karin
Slavensky Ib 86 69 45 75
71 Mikkelsen Conny
kantineleder 86 69 51 57
Mikkelsen Jens H.
tekniker 86 69 51 57
93 Pedersen Birthe lærer 86 69 51 58
Pedersen Jørgen L.
lærer 86 69 51 58
Pedersen Niels L. 86 69 51 58
95 Laursen Hanne 86 69 49 47
Laursen Michael S.
skoleelev 86 69 49 47
99 Vasegaard Inge L. 86 69 44 81
Vasegaard Niels H.
bogholder 86 69 44 81
101 Fredborg Hanne S.
medhjælper 86 69 44 04
Fredborg Hans
murersvend 86 69 44 04
103 Kristensen Allan
Kristensen Anne M. F.

Nordholtvej

Nr. Rind
8832 Skals

1 Hald Henrik V. 86 69 60 73
Hald Lene V. 86 69 60 73
2 Nielsen Steen 86 69 62 35
3 Jensen Anna 86 69 60 67
Jensen Thøger
gårdejer 86 69 60 67
4 Mølgaard Anders elev 86 69 60 72
5 Bendix Christian T.
Bendix Hanne bankass 86 69 60 34
Bendix Kjeld bogholder 86 69 60 34
7 Kolding Flemming H.
smedesvend 86 69 60 08
Kolding Kirsten
journalistel 86 69 60 08
8 Pedersen Edith H. 86 69 60 19
Pedersen Henry
gårdejer 86 69 60 19
10 Nielsen Else M.
assistent 86 69 61 21
Nielsen Kristian K.
gårdejer 86 69 61 21

Nordskoven

Bjerregrav
9632 Møldrup

1 Sørensen Freddy
autoforhdl 86 69 22 13
3 Nielsen Elin T.
assistent 86 69 16 60
Nielsen Martin T.
tømrer 86 69 16 60
4 Balkwill Anitha F.
kontorass
Balkwill Leslie E.
5 Berntsen Anna M. S.
lærer 86 69 15 80
Lindegaard Hans E.
tandlæge
6 Nørlem Inge M. G. 86 69 13 90
Nørlem Ricard
klovbeskærer 86 69 13 90
7 Jensen Lilly kontorass 86 69 22 03
Jensen Svend E. smed 86 69 22 03
9 Lyngsø Casper 86 69 17 39
Lyngsø Inge
sygehjælper 86 69 17 39
9 Lyngsø Torben
tømrermester 86 69 17 39
13 Fyllgraf Peter R.
mekaniker 86 69 22 55
Jakobsen Anna K. S.
malersvend
15 Andersen Søren 86 69 22 24
Neergaard Kirsten M.
boghdl medhj 86 69 22 24
17 Dalsgaard Lone E. 86 69 20 05
Dalsgaard Åke 86 69 20 05
19 Christensen Bent
benzinforhdl 86 69 11 60
Christensen Gerda K. 86 69 11 60
Christensen Lene K.
21 Bergman Arne C. O.
direktør 86 69 21 85
Bergman Birte
kontorass 86 69 21 85

Nr. Borupvej

Borup
8832 Skals

1 Norup Gerda
medhjælper 86 69 42 31
2 Poulsen Hansine L.
graver 86 69 45 49
Poulsen Jens Ø. graver 86 69 45 49
3 Norup Anders
elektrikersv 86 69 48 49
Norup Anette V.
pædagog 86 69 48 49
4 Al-Hrazeen Osama Z. 86 69 50 79
Borup Birthe klinikass 86 69 50 79
5 Hansen Michael K.
Nielsen Tina G. H. 86 69 51 24
7 Jensen Karoline K. H.
Jensen Stephan
maskinarb

Nybovænget

9632 Møldrup

1 Jensen Poula lærer 86 69 15 50
3 Andersen Agner K.
specialarb 86 69 16 42
Andersen Vivi 86 69 16 42
5 Hansen Dorthea M. 86 69 13 03
Hansen Thomas
gårdejer 86 69 13 03
6 Hou Grete
børneh leder 86 69 16 40
Hou Niels ingeniør 86 69 16 40
7 Andersen Kristen M.
husmand 86 69 12 77
Andersen Minna 86 69 12 77
8 Andersen Elna M. 86 69 13 12
9 Gulholm-Hansen
Inge M. lædervarearb 86 69 16 35
Gulholm-Hansen Per
tekniker 86 69 16 35
Gulholm-Hansen Tina
10 Stenstrop Annalise
kontorass 86 69 16 13
Stenstrop Eigil
overlærer 86 69 16 13
11 Christensen Petrine J. 86 69 13 97
12 Elkjær Anne M.
væverske 86 69 18 81
Kristensen Klaus E.
Kristensen Poul E. S.
næstformand 86 69 18 81
13 Moesby Lene B. 86 69 17 50
Thomsen Lars R.
14 Jensen Finn
fuldmægtig 86 69 20 31
15 Andersen Lis.
Andersen Marlene
Andersen Poul O.
kommuneing
16 Laustsen Helle
Laustsen Jette B.
børneh pædag 86 69 13 13
Laustsen Lauritz
salgsinsp 86 69 13 13
17 Nielsen Sigurd gårdejer 86 69 13 16
Nielsen Ulla H. 86 69 13 16
18 Frandsen Bjarne 86 69 17 49
Mogensen Laila E.
klinikelev
20 Jensen Lis N.
Worsøe Gunner P.
gårdejer 86 69 23 62
21 Hansen Axel M. pedel. 86 69 16 29
Hansen Mary reng ass. 86 69 16 29
22 Olsen Elin M. M.
kontorass 86 69 11 26
Olsen Niels J.
bogholder 86 69 11 26
23 **Hair, Salon** 86 69 16 30
Møldrup
Malerforretning 86 69 18 88
Kristensen Bjarne
malermester 86 69 16 30
Kristensen Jonna M.
damefrisør 86 69 16 30
24 Kristensen Viggo
gårdejer 86 69 11 52
25 Nielsen Arvid H.
manuf eksped
Poulsen Conny L. 86 69 15 43
26 Jensen Ann K.
damefrisør 86 69 18 34
Jensen Henning
mekaniker 86 69 18 34
Jensen Malene K.
27 Almsøe Gitte M.
tandlæge 86 69 11 09
Petersen Kurt S.
tandlæge 86 69 11 09
28 Nielsen Ole chauffør 86 69 19 98
Schou Hanne N.
bryggeriarb
29 Gade Anne F.
lægesekretær
Gade Jesper F.
Gade Per læge
30 Andreasen Lisbeth
Gormsen Kurt 86 69 22 97
31 Bülow Lise sygehjælper 86 69 18 08
Nielsen Søren G.
formand 86 69 18 08
32 Hørup Gerda
sygepl ske 86 69 18 28
Jensen Gert
traktorfører 86 69 18 28
33 Glerup Emma
dagpl moder
34 Laustsen Astrid E. 86 69 11 17
35 Christiansen Dorte 86 69 21 80
Christiansen Per 86 69 21 80
36 Bonne Dorte bogholder 86 69 14 69
Bonne Hans J.
vognmand 86 69 14 69
Bonne Stine
37 *Hs Møbelompolstring* 86 69 21 86
Larsen Pia L.
ekspedient 86 69 21 86
Stück Henrik 86 69 21 86
38 Collin Inge lagerass 86 69 12 24
Collin Ole værkfører 86 69 12 24
40 Myrtue Ole B.
Sørensen Heidi A. 86 69 21 26

Nygade

9632 Møldrup

1 Nørgaard Marie L.
kreditchef 86 69 10 71
Nørgaard Martin
inseminør 86 69 10 71
2 *Plejecenter*
Toftegården 86 69 15 00
3 Petersen Alice
kontorass 86 69 19 05
Petersen Max H.
tømrermester 86 69 19 05
Petersen Niklas V.
Petersen Rene V.
5 Thorup Karl A. 86 69 18 99
Thorup Laura 86 69 18 99
6 Jørgensen Oda G. 86 69 12 03
7 Jensen Annalise 86 69 16 32
Jensen Jon 86 69 16 32
Jensen Karl E.
landpostbud 86 69 16 32
8 Nørris Henning
9 Jensen Elly D. 86 69 15 75
Jensen Svend A.
direktør 86 69 15 75
10A Jensen Aage K.
gårdejer 86 69 12 69
10B Møller Kresten J.
medhjælper 86 69 12 13
11 Fisker Børge chauffør 86 69 14 07
Fisker Edith 86 69 14 07
13 Kjeldsen Dagmar K. 86 69 10 78
15 Krogh Anna M. 86 69 16 94
15 Krogh Niels husmand 86 69 16 94
17 Thorup Elisa 86 69 18 65
Thorup Niels T.
husmand 86 69 18 65

Nyvej

8832 Skals

4 Madsen Birthe S.
bagerlærling
Nielsen Svend Aa.
specialarb 86 69 48 75

Nørdamvej

1-21 Tostrup
2-24 Tostrup
23-33 Nørdam
26-36 Nørdam
35-39 Skringstrup
38-38 Ugelris
40-40 Nørdam
42-50 Skringstrup
1-33 9632 Møldrup
2-40 9632 Møldrup
35-39 8832 Skals
42-50 8832 Skals

2 Jansdorf Anne-Lise
soc cent led 86 69 16 51
Østergaard Jørgen
vicekontorch 86 69 16 51
5 Christoffersen
Godtfred E. husmand
7 Mogensen Mogens K. 86 69 14 63
8 Abrahamsen Niels E.
Nielsen Lena R. 86 69 17 33
9 Svenningsen Arne
gårdejer 86 69 10 89
Svenningsen Katrine
husbest inde 86 69 10 89
10 Pedersen Fredy G.
vejmand 86 69 16 14
Pedersen Kirsten J. 86 69 16 14
12 Olesen Kris
Olesen Verner gårdejer 86 69 14 37
Olesen Aase 86 69 14 37
13 Hansen Jonna K. 86 69 22 85
14 Frederiksen Hans O.
gårdejer 86 69 12 32
15 Nielsen Ellen K. 86 69 18 36
Nielsen Erik chauffør 86 69 18 36
16 Jeppesen Brian K.
Jeppesen Lilly K.
laborat tekn 86 69 18 29
Jeppesen Per gårdejer 86 69 18 29
17 Andersen Annelise 86 69 13 22
Andersen Leo B.
chauffør 86 69 13 22
18 Hansen Kristian 86 69 16 86
Nielsen Johnna
landbr medhj 86 69 16 86
19 Petersen Asger F. T.
ejendomsmægl 86 69 14 42
Petersen Kirsten A.
lægesekretær 86 69 14 42
Petersen Torben
20 Ritter Mette L. 86 69 14 52
Ritter Niels maler 86 69 14 52
21 Jensen Henning
specialarb 86 69 18 04
Jensen Kamma L. 86 69 18 04
22 Nielsen Alfred M.
gårdejer 86 69 13 62
Nielsen Mette M. 86 69 13 62
23 Allan Graham W.
skovarbejder 86 69 20 64
Allan Kirsten M.
Allan Susan M. 86 69 20 64
24 Eisenhardt Søren I.
skibsing 86 69 23 06
25 Olesen Annette 86 69 12 93
Ruhoff Mogens
specialarb
26 Espersen Gunnar B.
landmand 86 69 13 89
27 Jønson Henrik
Toftkjær Morten
projektleder
Toftkjær Rosemarie
assistent
28 Nedergaard Anne M.
frisør 86 69 18 79
Nedergaard Benny
gårdejer 86 69 18 79

Nr. Ring Installationsforretning 86 69 61 88 El-kontakten A/S Møldrup Installationsforretning 86 69 10 88

28 Nedergaard Claus.....
Nedergaard Mai L. L. ..
29 Vorre Ellen M. 86 69 14 16
Vorre Emil J. husmand. 86 69 14 16
30 Mikkelsen Angelina J. ..
Poulsen Peter G. 86 69 19 20
32 **Nørdam Kartoffelcentral A/S** 86 69 13 28
Andersen Hans K.
gårdejer 86 69 13 28
33 Møller Jytte
sygehjælper 86 69 15 06
Møller Jørgen W.
entreprenør 86 69 15 06
34 Olesen Morten maler ..
35 Christensen Helle G.
lærer .....
36 Kristensen Marie A. ...
37 Jensen Lilian
specialarb.....
38 Rüsz Edel N.
hjemmesygepl..... 86 69 20 72
Rüsz Per optiker..... 86 69 20 72
39 **Knudsen, Bo I.** 86 69 47 13
Hansen Else
socialpædago .....
Knudsen Bo I.
maskinsnedk..... 86 69 47 13
40 Christensen Karl E.
smedesvend 86 69 17 84
Christensen Tove V.... 86 69 17 84
42 Nielsen Henriette .....
Nielsen Jens E.
gårdejer 86 69 44 29
Nielsen Karen R.
fritidspædag 86 69 44 29
46 Nielsen Agnes B. L. ... 86 69 48 24
Nielsen Jørgen K.
specialarb..... 86 69 48 24
48 Jensen Anna V.
sygehjælper .....
Jensen Niels-Arthur F.
vognmand.....
Jensen Thomas V. F. ..
50 Adamsen Heidi .....
Hermann Georg .....

Nørregade

9632 Møldrup

1A Nielsen Børge J.
murersvend..... 86 69 15 53
1B Bjørn Egon
amtsvejmand..... 86 69 15 14
1D Møller Margrethe..... 86 69 10 86
1E Knudsen Emmy..... 86 69 17 16
1F Nielsen Ove P.
murermester..... 86 69 11 03
1G Rasmussen Erna..... 86 69 12 11
1H Mikkelsen Betty K. 86 69 10 58
1I Olesen Johanne 86 69 11 24
1J Troels Edith L.
reng ass..... 86 69 16 48
1K Madsen Karen K. 86 69 17 47
1L Sørensen Anna K.
husbest inde..... 86 69 14 27
1M Madsen Preben M.
chauffør .....
1N Jonasen Esther G. 86 69 11 42
1O Trinderup Marie 86 69 10 96
1P Pedersen Regitze 86 69 17 85
2 **Almsøe, Gitte** 86 69 18 00
Gade & Mikkelsen I/S..... 86 69 18 33
Gade, Per..... 86 69 18 33
Mikkelsen, Niels H. S... 86 69 18 33
Spanggaard, Kurt .. 86 69 18 00
3 **Møldrup El** 86 69 14 87
Sømod radio..... 86 69 17 66
Sømod Annette korresp 86 69 17 66
Sømod Steen B.
radioforhdl 86 69 17 66
4A Christensen Erna
reng ass..... 86 69 16 71
Christensen Evald T.
specialarb..... 86 69 16 71
4B Kristensen Johannes .. 86 69 12 78
4C Nielsen Niels H.
tømrermester 86 69 14 48
4D Christensen Signe.....
5A Madsen Anna K. V..... 86 69 16 39
5B Gyrup Grethe M.
hjemmehjælp 86 69 23 94
Gyrup Martin K.
specialarb..... 86 69 23 94
5C Becic Jasmin 86 69 12 04
Becic Razija 86 69 12 04
5D Rind Elise J..... 86 69 22 82
[1] Rimmer Pia H..... 86 69 21 60
5E Madsen Ivan M.
chauffør 86 69 20 57
Sørensen Laila E.
pædagogmedhj..... 86 69 20 57
5F Christensen Elin T..... 86 69 15 57
5G Kristiansen Anette 86 69 17 90
6 Mikkelsen Niels H. S.
læge..... 86 69 18 33
7 Christiansen Birgit K.
arbejderske..... 86 69 18 90
Christiansen Harald
rejsemontør 86 69 18 90
Christiansen Helle ....
8 Nielsen Birgit A..... 86 69 20 40
Nielsen Jørn A.
købmand..... 86 69 20 40
9 Christensen
Johannes K.
specialarbej 86 69 15 69
Nielsen Ida S.....
10 Bengtsen Aage K.
gårdejer 86 69 10 23
12 Christensen Elisabet... 86 69 10 98
14 Pedersen Birte B.
spareks ass 86 69 14 35
Pedersen Hans P.
bygn konstr..... 86 69 14 35
Pedersen Louise B.....
15 *Dagplejeformidlingen* .. 86 69 12 00
Møldrup Kommune. 86 69 12 00
16 Daniel Anthony F..... 86 69 18 31
Daniel Lalitha 86 69 18 31
18 Sørensen Anna J..... 86 69 16 69
Sørensen Harry
chauffør 86 69 16 69
22 *Nord - Consult / ØA-Plan* 86 69 22 66
22A **SID Møldrup** 86 69 14 50
22C *Møldrup Erhvervs- og Turistkontor* 86 69 21 21
SESAM - Erhvervsudviklingsprogrammet 86 69 23 00
22D **Vestergaard, Revisionsfirmaet Bent**..... 86 69 22 11
22G *I. B. Executive Service* . 70 20 05 51
Ingeniørgruppen ... 70 20 05 51

Nørreheden

Nørheden
9500 Hobro

1 Østergaard Karl E.
lagerarb 98 54 62 75
Østergaard Knud 98 54 62 75
2 Vindvad Grete
økonoma..... 98 54 62 61
Vindvad Jørgen
forstander..... 98 54 62 61
3 Christensen Orla
vognmand.....
Nielsen Jens kontorass 98 54 63 03
Nielsen Lene dagplejer. 98 54 63 03

Nørremarkvej

1-17 Nr. Rind
2-14 Nr. Rind
16-18 Låstrup
19-23 Låstrup
20-20 Borup
8832 Skals

2A Albertsen Joan C..... 86 69 61 54
Jensen Lars Ø.
rørlægger..... 86 69 61 54
2B Hansen Bodil L.
sygeplejeele 86 69 60 71
Hansen Henning J.....
2C Pedersen Ole H.
stud techn..... 86 69 62 95
3 Juul Hans Ø. sømand..
Juul Lene P.....
4 Kristensen Kurt B. 86 69 62 50
5A Jørgensen Egon B.
maskinfører 86 69 61 45
Jørgensen Elisabeth... 86 69 61 45
6 Hermansen Anna A.... 86 69 60 60
Hermansen Frank K.
gårdejer 86 69 60 60
7 Lauridsen Elly M..... 86 69 60 70
7 Mogensen Ejnar murer.
8 Raimondi Mette .....
Raimondi Stefano E.
adm.direktør.....
9 Pedersen Emma R..... 86 69 61 29
10 Vorre Anne E..... 86 69 60 23
Vorre Erling J.
gårdejer 86 69 60 23
Vorre Lars .....
11 Dalsgaard Jan C..... 86 69 62 22
Dalsgaard Joan 86 69 62 22
12 Kjeldgaard Svend K. M.
gårdejer 86 69 60 22
13 Laustsen Allan 86 69 61 74
Lyngsø Jannie..... 86 69 61 74
14 **Fredborg A/S**..... 86 69 60 35
Fredborg Elise .....
15 Jensen Gerda..... 86 69 60 53
Jensen Osvald T.
husmand..... 86 69 60 53
16 Sørensen Conni M. S.
kontorass 86 69 61 38
Sørensen Orla S.
gårdejer 86 69 61 38
Sørensen Rune S.....
17 Lyngsø Carsten
gårdejer 86 69 60 11
Lyngsø Esther G. 86 69 60 11
18 Møller Elton .....
Møller Peter E. fisker.. 86 69 61 68
Møller Åse 86 69 61 68
19 Sloth Christen L.
gårdejer 86 69 61 06
Sloth Mette K..... 86 69 61 06
20 Tolstrup Kaj O.
farveriarb .....
23 Andersen Ib B.
kvægavlskons..... 86 69 62 07
Poulsen Pia C. H.
kontorass 86 69 62 07

Nørrerisvej

Nr. Rind
8832 Skals

1 Jessen Henrik
sparek fuldm..... 86 69 61 00
3 Christensen Erling N.
landmand 86 69 61 85
Christensen Lea L.
plejer 86 69 61 85

Overhærupvej

Hærup
9500 Hobro

2 Madsen Asta..... 98 54 66 90
Madsen Flemming M. ..
Madsen Hans C.
specialarb..... 98 54 66 90
5 Duch Eva Ø. H..... 98 54 66 17
Duch Poul H..... 98 54 66 17
7 Axelsen Erik M..... 98 54 68 90
Axelsen Marianne..... 98 54 68 90
9 Axelsen Ole M..... 98 54 61 08
Jensen Anna M. K..... 98 54 61 08
11 Hansen Hanne
butikselev..... 98 54 63 79
Hansen Vagn I.
radiomek..... 98 54 63 79
13 **Andersen, Inge Lise** 98 54 66 15
Andersen Erik D.
gårdejer 98 54 66 15
Andersen Inger L.
damefrisør 98 54 66 15
15 Kristensen Jørgen
lagerarb 98 54 66 65
Sørensen Heidi-Anita ..

Præstevej

1-9 Ulbjerg
2-8 Ulbjerg
11-29 Nr. Rind
20-20 Nr. Rind
8832 Skals

1 *Daginstitutionen Møllebakken i Ulbjerg* 86 69 74 88
2 Poulsen Anni M. B.
lærer 86 69 71 82
3 *Ulbjerg Skole* 86 69 70 99
4 Svejgaard Ellen lærer.. 86 69 71 60
6 Kaas Finn lærer 86 69 71 01
6 Kaas Karen W..... 86 69 71 01
8 Christensen Bodil L.
lærer 86 69 71 72
Christensen
Niels W. H. lærer..... 86 69 71 72
11 Hvid Thomas.....
Leth Jes 86 69 61 71
Leth Sussi..... 86 69 61 71
13 Christensen Kai
chauffør 86 69 62 72
Mortensen Jytte..... 86 69 62 72
15 Poulsen Lisa..... 86 69 62 79
Poulsen Poul E.
premierløjtn 86 69 62 79
17 Christensen Inge M.
organist 86 69 61 27
Christensen Ove
gårdejer 86 69 61 27
20 Holm Henning L. N.
dambr medhj .....
Jeppesen Krista P.
kontorassist 86 69 60 20
25 Nielsen Bendt K.
arbejdsmand..... 86 69 60 01
Nielsen Inge H. 86 69 60 01
27 Lund Mette M. K.
hjemmehjælp 86 69 60 17
Lund Peter V. murer... 86 69 60 17

Risgårdvej

Låstrup
8832 Skals

1 **Risgårdens Maskinstation**..... 86 69 61 22
Jensen Jens gårdejer.. 86 69 61 22
Jensen Vita..... 86 69 61 22
2 Nielsen Henrik
tømrersvend..... 86 69 60 85
Nielsen Kristian 86 69 60 85
Nielsen Leo V. gårdejer 86 69 60 85
3 Hvid Birthe J..... 86 69 62 32
Hvid Erik landbr medhj. 86 69 62 32
4 Nielsen Rasmus N..... 86 69 60 40
Nielsen Susanne N.
sygeplejersk 86 69 60 40

Rolighedsvej

9632 Møldrup

1A Windfeld Gert
falckredder 86 69 11 14
Windfeld Marianne
assistent..... 86 69 11 14
1B Gulholm-Hansen Elias
hønseriejer 86 69 11 75
Gulholm-Hansen Jenny. 86 69 11 75
3 Jensen Tom radiomek . 87 76 12 59
5 Andersen Karen L. V... 86 69 12 39
Andersen Niels H.
landpostbud 86 69 12 39

Rosenstien

8832 Skals

1 Pedersen Magna N. ... 86 69 45 50
2 Larsen Anna A. K.
gårdejer 86 69 43 94
4 Pugholm Valdemar
gårdejer 86 69 51 56
6 Nielsen Nielsine
kontrollør .....
8 Christiansen Peder
gårdejer 86 69 50 96
9 Jensen Marie 86 69 41 43
10 Petersen Jens E.
chauffør .....
11 Keldgaard Kirstine M...
12 Jørgensen Anna P.....

Roumvej

Roum
9632 Møldrup

1 Dalsgaard Ivan..... 86 69 21 38
Dalsgaard Jytte I. 86 69 21 38
2 Lund Karen..... 86 69 14 54
Lund Martin S. S..... 86 69 14 54
3 Hansen Lene G. .....
Madsen Gert J..... 86 69 20 18
4 Kristensen Lars K. 86 69 20 43
Leth Ella 86 69 20 43

Nr. Ring Installationsforretning
86 69 61 88
El-kontakten A/S
Møldrup Installationsforretning
86 69 10 88

Find børnehaven på ADRESSE Mostrup's Gule Sider

5 Borresen Magda H. ... 86 69 13 45
6 Nielsen Niels
arbejdsmand 86 69 10 51
8 Andersen Jette M. 86 69 21 01
Andersen Lars B. 86 69 21 01
9 Sørensen Ester
sygehjælper 86 69 14 13
10 Nielsen Ella H.
arbejderske..... 86 69 14 85
Nielsen Thomas H.
kirketjener 86 69 14 85
11 Povlsen Nancy L.
pædagogmedhj .....
Povlsen Peder D.
musiker.....
13 *Roum kirke*.....
14 Christensen Mette O... 86 69 14 34
16 Pedersen Ole S..... 86 69 11 15
17 Kristensen Henriette E.
apoteksass 86 69 19 86
Kristensen Jens E.
specialarb..... 86 69 19 86
20 Fyllgraf Anders B.
gårdejer 86 69 17 88
21 Andreasen Leif
arbejdsmand.....
Christensen Helene ... 86 69 23 83
1 Dalsgård Anita B..... 86 69 11 79
Trehin Pascal .....

Rugvænget
9632 Møldrup

1 *Møldrup børnehave S/I* 86 69 15 51
2 *Møldrup Hallen S/I*.... 86 69 15 54
Møldruphallens Cafeteria & Selskabslokaler 86 69 15 54
3 Larsen Marie 86 69 13 74
Larsen Sigurd husmand 86 69 13 74
4 *Møldrup Sportsplads*... 86 69 18 70
5 Gerning Inger L.
kontorass 86 69 14 10
Gerning Leif S.
chauffør 86 69 14 10
7 Jensen Jens C.
snedker..... 86 69 17 57
Kristiansen Elin
plejeass 86 69 17 57
9 Ammitzbøll Helle V.....
Jensen Jens K. T.
slagtersvend..... 86 69 14 18
11 Poulsen Dagny G.
bankass 86 69 19 58
Poulsen Niels M. lærer. 86 69 19 58
13 Jensen Finn F.
autolakerer..... 86 69 18 37
Jensen Inger M..... 86 69 18 37
Jensen Thomas. .....
15 Andersen Karen
hjemmehjælp 86 69 12 50
Andersen Niels Aa.
handelsmand..... 86 69 12 50
17 Christiansen Peter G.
tømrer 86 69 18 93
Christiansen Vibeke M.
køkkenass..... 86 69 18 93
19 Holmgaard Grete
klinikass .....
Kjeldsen Mikael M.
fabrikarb..... 86 69 19 62

Rækkeborgvej
1-5 Rækkeborg
2-4 Rækkeborg
6-8 Ll. Torup
1-5 9620 Aalestrup
2-2A 9620 Aalestrup
4-4 9620 Aalestrup
6-8 8832 Skals

1 Andersen A M.
kontorass 98 64 70 28
Andersen Flemming
biolog 98 64 70 28
2A Elekes Gabor .....
Horvath Istvan .....
Jacobsen Ingvar
medhjælper..... 98 64 72 57
Jacobsen Lisbeth
sygepl ske 98 64 72 57
3 Schou Leif G.
servicekons..... 98 64 70 68
Schou Susanne
malersvend..... 98 64 70 68
4 **Dansk Naturgas A/S, Distrikt Ll. Torup** 86 69 72 00
5 Serritzlev Annie J.
slagteriarb 98 64 72 28
Serritzlev Henrik.....
Serritzlev Kaj J.
kranfører 98 64 72 28
Serritzlev Lars O. .....
6 Thomassen Erling K.
gårdejer 86 69 73 08
Thomassen Inge..... 86 69 73 08
8 Poulsen Hans .....
Poulsen Majbritt W. ...

Sandstræde
Klejtrup
9500 Hobro

1 Mortensen Hans H. G. .
Mortensen Kirstine.... 98 54 64 77
Mortensen Olav
gårdejer 98 54 64 77
3 Rasmussen Gyda K. ... 98 54 61 86
4 Jensen Jytte..... 98 54 63 71
Jensen Verner
gårdejer 98 54 63 71
5 Frank Asger chauffør ..
Nielsen Maja S.
hjemmehjælp 98 54 65 18
6 Jensen Svend Aa.
gårdejer 98 54 67 62
8 Christensen Jeanette ..
Christensen Leif
specialarb..... 98 54 66 36
Christensen Majbrit
sygemedhj..... 98 54 66 36
10 Kristiansen Mary J. ... 98 54 61 21
12 Jensen Helle gartner .. 98 54 64 31
13 Ulrich Gorm murer 98 54 61 84
Ulrich Rita..... 98 54 61 84
14 Frederiksen Aksel
medhjælper..... 98 54 60 73
16 Carlsen Petra M. K.
reng ass..... 98 54 65 50
17 Fruergaard Ole
chauffør 98 54 65 54
Nielsen Line .....
18 Jørgensen Børge
arbejdsmand..... 98 54 65 27
19 *Rensningsanlæg* .....
21 Andersen Betina L.....
Andersen Torben .....
23 Grydgaard Erik K.
mekanikersv 98 54 63 92
Grydgaard Hanne L.
sygehjælper 98 54 63 92
25 Nielsen Erling
medhjælper..... 98 54 65 94
Nielsen Jens landmand 98 54 65 94
27 West Birgitte T.
lærervikar..... 98 54 66 70
West Michael T.
pædagogmedhj..... 98 54 66 70
36 Thy Erik vognmand.... 98 54 68 61
Thy Erna..... 98 54 68 61

Skalmavej
8832 Skals

2A Jonsdottir Ingibjørg ...
Nielsen Alex 86 69 47 72
2B Mikkelsen Jane..... 86 69 49 25
Overgaard Poul
mekanikersve .....
2C Kjeldgaard Martin.....
3 *Skals Data* 86 69 44 69
Hagerup Christine
pædagog..... 86 69 48 14
Hagerup Jan
programmør 86 69 48 14
5 Bardarson Bjørn..... 86 69 45 67
Oskarsdottir
Johanna K..... 86 69 45 67

Skinderupvej
1-5 Gørup
2-6 Gørup
7-7 Ll. Torup
8-14 Ll. Torup
9-11 Skinderup
16-16 Skinderup
1-7 8832 Skals
2-14 8832 Skals
9-11 9632 Møldrup
16-16 9632 Møldrup

1 Ambrosius Leo svejser . 86 69 73 90
Jakobsen Aase .....
3 Nielsen Kjeld H. 86 69 70 58
5 Meldgaard Anne B.
korresp..... 86 69 74 43
7 Christensen Steen
chauffør .....
Thomsen Tinne .....
8 Mathiasen Brita
kontorass 86 69 73 96
Mathiasen Kurt A.
cafet indeh 86 69 73 96
10 Sørensen Jens maler .. 86 69 74 78
Sørensen Margit B..... 86 69 74 78
11 Christensen Emma E... 98 64 71 81
Christensen Niels E.
gårdejer 98 64 71 81
12 Madsen Anne H.....
Madsen Ella H..... 86 69 70 60
Madsen Karl J.
gårdejer 86 69 70 60
14 Christiansen Egon V.
husmand..... 86 69 71 25
Christiansen Inger E... 86 69 71 25
16 Pedersen Christian
gårdejer 98 64 70 31
Pedersen Martha 98 64 70 31

Skivevej
1-3 Sundstrup
2-8 Sundstrup
5-11 Tostrup
10-10 Ugelris
12-18 Åstrup
13-17 Åstrup
19-19 Roum
20-20 Roum
21-21 Skravad Mølle
22-22 Møldrupgårde
23-43 Roum
24-34 Roum
36-44 Hejring
45-45 Fristrup
47-63 Hejring
99-99 Hejring
1-3 8832 Skals
2-8 8832 Skals
5-43 9632 Møldrup
10-34 9632 Møldrup
36-44 9500 Hobro
45-99 9500 Hobro

1 Vinther Karen..... 86 69 74 81
Vinther Ole gårdejer... 86 69 74 81
5 Nørris Nelly S. B..... 86 69 12 61
Nørris Peder husmand . 86 69 12 61
7 Trinderup Helle
regnskabsass 86 69 17 28
Trinderup Per
murerarbmd 86 69 17 28
9 Thorsager Svend E.
gårdejer 86 69 11 66
Thorsager Aase 86 69 11 66
10 Heidmann Jens..... 86 69 22 90
Madsen Birte E. .....
11 Nielsen Niels L.
husmand..... 86 69 13 44
Nielsen Sonja B..... 86 69 13 44
13 Ørris Niels P. K.
gårdejer 86 69 12 06
Ørris Sigrid..... 86 69 12 06
15 Andersen Kristiane.... 86 69 15 48
Andersen Per 86 69 15 48
Andersen Peter K.
gårdejer 86 69 15 48
16 Bertelsen Kristen N.
gårdejer 86 69 16 57
Bertelsen Lissy M. 86 69 16 57
Bertelsen Rosa M. 86 69 16 57
17 Jensen Jens M. .....
Jensen Knud E.
gårdejer 86 69 18 50
17 Jensen Margit
sygepl ske 86 69 18 50
18 Andersen Knud
specialarb..... 86 69 15 35
Andersen Ulla J.
sygehjælper 86 69 15 35
20 Sigaard Gretha D..... 86 69 17 52
21 *Skravad Mølle*
Fiskepark 86 69 10 66
Andersen Hans P.....
Andersen Ingrid S..... 86 69 10 66
Andersen Niels O.
gårdejer 86 69 10 66
22 Andersen Gerda F.
pakkerske..... 86 69 10 48
Andersen Knud B.
landbr medhj 86 69 10 48
23 Jonassen Alex G.
chauffør 86 69 17 96
Jonassen Anni 86 69 17 96
Jonassen Johnny G.... 86 69 17 96
24 **Høgh's Auto** 86 69 20 96
Høgh Annette lærer ... 86 69 20 96
Høgh Arne S.
mekaniker..... 86 69 20 96
25 Dahse Anna E.
fabrikarb..... 86 69 16 41
Dahse Benny G.
assistent..... 86 69 16 41
Dahse Juliana L..... 86 69 16 41
26 Jensen Kirsten H..... 86 69 21 93
Karlsen Kurt..... 86 69 21 93
27 **Skivevejens Murerforretning**.... 86 69 21 57
Simonsen Hans J.
murersvend..... 86 69 21 57
28 Albertsen Arne 98 69 21 16
Albertsen Tove T..... 98 69 21 16
29 Dahse Lene B. S. 86 69 13 25
Dahse Svend V. fisker . 86 69 13 25
30 Betzer Preben E.
sergent..... 86 69 28 71
True Helle efg elev.... 86 69 28 71
32 Kristensen Karen V.... 98 54 67 97
Kristensen
Tommy M. V. radiotekn 98 54 67 97
33 Hansen Bent disponent. 86 69 18 14
Henriksen Dorte H.
teknisk ass..... 86 69 23 14
34 Thorup Bente T.
skoleelev..... 98 54 63 64
Thorup Søren gårdejer . 98 54 63 64
35 Jensen Egon B.
husmand..... 86 69 11 87
36 Øster Anja C. 98 54 66 10
Øster Henrik J..... 98 54 66 10
38 *Damgaard, Revisionsfirmaet Jens Sveistrup*..... 98 54 62 99
Damgaard Hanne F. ...
Damgaard Inger M. H..
Damgaard Jens S.
forretnfører.....
39 Mortensen Ole K. B.... 86 69 12 94
40 Skals Inger..... 98 54 62 07
Skals Knud N. gårdejer. 98 54 62 07
41 Nielsen Irma..... 98 54 62 29
Nielsen Aage H.
gårdejer 98 54 62 29
42 Kallestrup Kurt
autohandler 98 54 65 85
Kallestrup Malene.....
Kallestrup Aase K. B.. 98 54 65 85
43 Frosch Michael
træind arb 98 54 62 85
Frosch Osvald P.
specialarb.....
44 Jensen Ellen M. 98 54 65 81
Jensen Knud husmand . 98 54 65 81
45 Jørgensen Poul B.
gårdejer .....
47 Nielsen Elin kontorass . 86 54 62 66
Nielsen Karl P.
gårdejer 86 54 62 66
49 Andersen Arne B.
gårdejer 98 54 61 39
Andersen Karen M.... 98 54 61 39
Andersen Steen K.
traktorfører.....
51 Thomassen Erik T. .....
Vammen Anna B. W.... 98 54 60 38
Vammen Benny G. 98 54 60 38
53 Rasmussen Søren B.
husdyrbr ass..... 98 54 67 09
Rønfeldt Elise
smørrebr jfr 98 54 67 09

Nr. Ring Installationsforretning 86 69 61 88 El-kontakten A/S Møldrup Installationsforretning 86 69 10 88

55 Hansen Elly
hjemmehjælp 98 54 60 89
Hansen Henning P.
gårdejer 98 54 60 89
57 Rasmussen Gurli
kontorass .....
Rasmussen Jørgen A.
specialarbej .....
59 Madsen Anna M. 98 54 62 81
Madsen Niels E.
ingeniør 98 54 62 81
61 Andreasen Poul E.
chauffør 98 54 67 25
Hansen Anette H. .....
63 Nielsen Ellen. 98 54 60 88
Nielsen Kresten J.
specialarb 98 54 60 88
99 Kristensen Niels O. 98 54 62 37
Kristensen Ruth S.
gårdejer 98 54 62 37

Skolegade

9632 Møldrup

2 Jensen Conny M. 86 69 21 31
3 Møller Alma S. 86 69 14 89
4 Nielsen Henning 86 69 19 56
5 Jensen Anne M. 86 69 20 52
6 Nedergaard Søren C. .. 86 69 10 44
7 Bech Søren P. 86 69 15 18
Kjeldskov Rikke C. ....
8 Henriksen Sigfred M.
husmand 86 69 13 93
9 Lange Vivi M.
fabrikarbske 86 69 18 41
Møller Jens-Jørgen. ....
10 Kristensen Bent
mekaniker 86 69 19 03
Kristensen Inger J. 86 69 19 03
11 Krøgh Dorthe 86 69 18 59
Krøgh Klaus I.
trælasteksp. 86 69 18 59
12 Møldrup Henrik B.
smedesvend 86 69 10 59
13 Albertsen Manny. 86 69 11 88
Vorre Henning P. .....
14 Bonne Aksel E.
malermester 86 69 12 44
Bonne Betty M. 86 69 12 44
Bonne Finn S. 86 69 12 44
15 Jensen Laurine M.
reng ass 86 69 12 68
18 Lund Marie D. lærer ... 86 69 11 98
Lund Sander skoleinsp . 86 69 11 98
19 Jensen Hans E.
kalkunfarmer. 86 69 11 40
Jensen Kirstine O. 86 69 11 40
20 Monberg Gerda. 86 69 11 85
Monberg Vagn P.
direktør 86 69 11 85
21 **Jensen, Thorben & Kristen** 86 69 10 55
Jensen Elsebeth K. ....
23 Christoffersen Erna J. . 86 69 19 94
24 Nørlem Hanne L. 86 69 11 30
Nørlem Mogens
direktør 86 69 11 30
25 Jensen Ruth 86 69 15 16
Kristiansen Paw .....
27 *Møldrup Bibliotek* 86 69 21 95
Møldrup Kommunale Ungdomsskole 86 69 17 00
Møldrup Skole 86 69 17 00
Møldrup Sognesal 86 69 11 41
28 Nielsen Kristian
medhjælper 86 69 15 64

Skovbakken

Klejtrup
9500 Hobro

4 Jensen Carl H.
ejendomskons 98 54 60 33
Jensen Kirsten L.
lærer 98 54 60 33
8 **Aagaard & Haugaard I/S, Murerfirmaet** 98 54 60 22
Jensen Jesper Aa. 98 54 60 22
Jensen Susanne Aa. 98 54 60 22

Skovgaardsvej

Ulbjerg
8832 Skals

1A Mogensen Adolf 86 69 71 24
1B Christensen Kristian
landpostbud 86 69 72 16
1C Markussen Karen 86 69 72 87
1D Christiansen
Anna L. M.
hjemmehjælp 86 69 72 76
Christiansen Niels Ø. .. 86 69 72 76
1E Nielsen Bech. 86 69 70 14
2 Henriksen Inger L.
ekspeditrice 86 69 73 86
Henriksen Jørn K. .....
Henriksen Poul K.
uddeler 86 69 73 86
3 Jensen Bente R. 86 69 72 92
Nielsen Peter H. Ø. ...
5 Svendsen Lene
butiksass 86 69 71 57
Wendelboe Niels R.
bygningsing. .....
8 Pedersen Lone T.
kontorass .....
Sjømann Lars 86 69 70 05
9 Bøgevig Ingrid I.
radiotelegr 86 69 72 46
Bøgevig Kurt gårdejer . 86 69 72 46
10 Eskesen Kim L.
musiker .....
Larsen Conni D. 86 69 71 94
12 Christensen Grethe R. . 86 69 71 45
Christensen Orla R.
husmand 86 69 71 45
13 Fog Dorthe
landbr medhj 86 69 71 06
Thygesen Christian
landbr medhj 86 69 71 06
14 Gommesen Bjarne B.
statsaut rev 86 69 72 86
Gommesen Bodil A. M.
statsaut rev 86 69 72 86
Gommesen Helene M. ..
15 Mortensen Hanne 86 69 74 74
Tolstrup Brian. 86 69 74 74
16 Lauritsen Kristen
gårdejer 86 69 70 69
Lauritsen Lars. .....
Lauritsen Rita 86 69 70 69
18 Hall Irma L. sygepl ske 86 69 71 95
Hall Mathias elev .....

Skovvej

1-1 Sundstrup
2-2 Nr. Rind
3-3 Nr. Rind
4-14 Nørreris
17-35 Lynderup
30-62 Lynderup
8832 Skals

1 Madsen Inga bankass . 86 69 73 45
Madsen Jørgen U.
chauffør 86 69 73 45
2 Kieldsen Niels gårdejer 86 69 60 46
3 Hummeluhr Konny I.
ekspeditrice 86 69 60 33
Hummeluhr Peer
gårdejer 86 69 60 33
Hummeluhr Poul .....
6 Girdauskas Rimgaudas . 86 69 62 31
8 Jensen Jesper J. .....
Larsen Christina B. 86 69 61 49
12 Kieldsen Inge 86 69 61 07
19 Jensen Svend Aa.
husmand 86 69 60 93
20 *Lynderup kirke* .....
23 Bryndum Knud H.
gårdejer 86 69 61 90
Bryndum Suriporn. 86 69 61 90
Bryndum Thanya .....
25 Christensen
Gunhilda M. O. 86 69 61 63
27 Elkjær Anker W.
arbejdsmand 86 69 61 73
Elkjær Annelise. 86 69 61 73
29 Christensen Karen M. .. 86 69 60 78
Christensen Knud M.
husmand 86 69 60 78
30 Nielsen Lars G. 86 69 62 70
Nielsen Line L. 86 69 62 70
31 Christensen Godtfred
kabelarb 86 69 61 75
32 Andersen Mogens L. ... 86 69 61 99
Pedersen Hanne .....
34 Larsen Agner S. R.
grosserer 86 69 62 67
Larsen Bente 86 69 62 67
36 Bønlykke Birgit
hjemmehjælp 86 69 61 83
Bønlykke Henrik
driftsleder 86 69 61 83
40 Jensen Jean C. bager . 86 69 61 93
Jensen Susanne K.
kontorassist 86 69 61 93
42 Kjærsgaard Lena
omsorgsass 86 69 60 32
Kjærsgaard Sigurd
sygehjælper 86 69 60 32
Kristiansen Tommy ....
44 Gettermann Jørgen. ... 86 69 61 98
Gettermann Thomas
assurandør 86 69 61 98
Kristensen Gitte R.
anl gartner .....
50 Laustsen Kristian
husmand 86 69 60 94
Laustsen Martha. 86 69 60 94
52 Christensen Christian
fabrikarb 86 69 61 64
Christensen Conny
lædervarearb 86 69 61 64
56 Madsen Jens Aa.
tømrer 86 69 61 32
Madsen Karen U.
hjemmehjælp 86 69 61 32
58 Bybæk Tina M.
sekretær .....
60 Christensen Anne M. H.
materialist .....
Nielsen Carl M.
konditor 86 69 61 55

Skovvænget

Bjerregrav
9632 Møldrup

1 Simonsen Laurits K.
tekstilarb 86 69 15 37
2 Pedersen Kristine M. ..
3 Sørensen Edel L. 86 69 21 02
4 Christiansen Helle ....
Nielsen Niels H.
arbejder 86 69 16 82
5 Pedersen Lasse L. ....
Pedersen Vagn L.
mekaniker 86 69 13 33
Sørensen Ulla
sygemedhj. 86 69 13 33
6 Pedersen Aase
husassistent 86 69 17 56
7 Brøndum Hans J.
specialarb .....
Moselund Vibeke
medhjælper 86 69 15 38

Skravad Møllevej

1-3 Møldrupgårde
2-6 Skravad
5-9 Skravad
8-12 Roum
11-19 Roum
9632 Møldrup

1 *Naturbørnehaven Hejlskovgård* 86 69 23 46
3 Kjeldsen Anette
kontorass 86 69 21 96
Kjeldsen Asger B.
lærer 86 69 21 96
5 Frederiksen Anders P.
landbr medhj 86 69 22 64
6 Jensen Bjarne T.
smedesvend 86 69 19 76
Jensen Mikael T. .....
Jensen Mona S.
sygehjælper 86 69 19 76
7 Møller Bjarne
elektriker 86 69 20 90
Møller Gitte E. S.
postarbejder 86 69 20 90
8 Christensen Kristian N.
gårdejer 86 69 14 77
10 Møldrup Svend L.
mekanikersv 86 69 21 42
Olesen Bente K.
assistent .....
12 *Høgh, Svend Sørensen* . 86 69 19 89
Høgh Lisbeth S.
postafløser 86 69 19 89
Høgh Svend S. bestyrer 86 69 19 89
13 Larsen Jytte M.
syerske 86 69 18 58
Nielsen Bent R.
landbr medhj 86 69 18 58
17 Jensen Per gårdejer ... 86 69 11 97
Jensen Petra J.
husassistent 86 69 11 97

Skringstrupvej

8832 Skals

3 Andersen Evald
murersvend. 86 69 47 43
4 *Skals kirke* .....
Skals Kirkegårdskontor. 86 69 41 22
7 Pedersen Hanne 86 69 49 85
8 **Hårnålen, Salon** 86 69 46 22
Andersen Anette. 86 69 46 22
Andersen Bjarne
chauffør 86 69 46 22
9 Brauer Paul E. fisker .. 86 69 50 35
Brauer Steven B. .....
Brauer Tonny P. E. .....
10 Thøgersen Ruth E. 86 69 40 01
11 Kristiansen Allan N. D. .
Kristiansen Mona L. 86 69 48 91
Kristiansen Preben E.
specialarb 86 69 48 91
12 Risvig Ella omsorgsass. 86 69 50 59
Risvig Majlund
værkst leder 86 69 50 59
14 Sørensen Erik B.
gårdejer 86 69 50 21
Sørensen Inga M. 86 69 50 21
16 Thøgersen Inga
sygehjælper 86 69 50 51
Thøgersen Niels T.
tømrersvend 86 69 50 51
18 Jacobsen Eva 86 69 49 89
Jacobsen Karl H.
gårdejer 86 69 49 89
20 Giversen Anders
landbr medhj 86 69 41 60
Giversen Gerda
telefonist. 86 69 41 60
Giversen Peder A. M.
gårdejer 86 69 41 60
25 *K. B. Tennis - Skals* ... 86 69 50 44
KB Transportbånd .. 86 69 50 44
27 Busk Birthe syerske ... 86 69 42 84
Busk Karl K. J. montør. 86 69 42 84

Skrænten

Ulbjerg
8832 Skals

1 Christensen V U.
murermester. 86 69 70 86
2 *Nielsen, Svend Åge.* 86 69 72 60
Nielsen Birthe M. 86 69 72 60
Nielsen Svend Aa.
produkthdl. 86 69 72 60
6 Skamriis Krista E. K. ...

Skråhedevej

St. Torup
8832 Skals

2 **Ulbjerg Taxi & Lindholm Biler** 86 69 70 25
Larsen Jens T. R.
vognmand 86 69 70 25
Lindholm Lise
vognmand 86 69 70 25
3 Poulsen Egon L.
husmand 86 69 72 35
Poulsen Vita V. 86 69 72 35
4 Haubro Børge gårdejer. 86 69 70 17
Haubro Jonna M. 86 69 70 17
Haubro Lone .....
6 *Camping Ulbjerg* 86 69 70 93
Gerstrøm Elly
sygehjælper 86 69 70 93
Hansen Erik L.
ekspedient .....
8 Fruergaard
Hanne S. M.
hosplaborant. 86 69 71 14

Find de handlende på **ADRESSE** **Mostrup's Gule Sider**

Nr. Ring Installationsforretning
86 69 61 88
El-kontakten A/S
Møldrup Installationsforretning
86 69 10 88

Find børnehaven på Mostrup's Gule Sider ADRESSE

8 Nielsen Niels J. automek 98 54 61 93

Skårupvej

1-61 Klejtrup
2-62 Klejtrup
63-65 Hærup
64-68 Skårup
67-67 Roum
69-69 Lund
70-82 Roum
71-71 Roum
1-65 9500 Hobro
2-80 9500 Hobro
67-71 9632 Møldrup
82-84 9632 Møldrup

2 **Klejtrup Auto** 98 54 61 93
Skals Jørgen mekaniker 98 54 61 93
Skals Malene K. kommuneass. 98 54 61 93
3 **Klejtrup Slagterforretning** .. 98 54 60 48
Rasmussen Ella 98 54 60 48
Rasmussen Martin M. ..
Rasmussen Niels H. slagtermst 98 54 60 48
4 Jensen Lissy A. trikotagehdl 98 54 61 06
5 Værum Lis J. sygehjælper 98 54 62 39
6 Bailey Sussi 98 54 60 21
Bailey Torben 98 54 60 21
7 Sørensen Jenny organist 98 54 62 71
Sørensen Søren O. forvalter 98 54 62 71
8 Jensen Anna 98 54 63 57
Jensen Svend Aa. gårdejer 98 54 63 57
9 *Plejecenter Søbakken S/I* 98 54 61 85
9A Nørgaard Nanna husbest inde 98 54 63 83
1 Lindemann Vera E. 98 54 68 27
Sadolin Kirstine B. 98 54 61 56
Christiansen Svend Å. .. 98 54 66 50
Jessen Mette M. N. ...
Lillethorup Karen M. ...
Mejlstrup Helga H. 98 54 61 62
Nielsen Jens B. F. arbejdsmand .....
Nielsen Jensine S. 98 54 72 80
Nielsen Kirsten M. 98 54 64 21
Nielsen Mary K. .....
Nørgaard Ebba 98 54 62 48
Petersen Emil V. H. ...
Severinsen Knud W. murer 98 54 68 36
Stisen Maren T. 98 54 68 63
Sørensen Kirsten M. ... 98 54 64 96
Sørensen M M. .....
Thougaard Søren K. ...
9C Nielsen Kristen M. landmand 98 54 62 76
9D Christensen Dagmar ... 98 54 65 69
9E Pedersen Ejnar K. arbejdsmand 98 54 63 13
10 **Klejtrup Sparekasse** 98 54 62 44
11 Andersen Anna M. direktrice 98 54 62 53
13 Lange Bjarne M. 98 54 67 10
Myrthue Dorte .....
14 **Brugsen, Klejtrup** .. 98 54 60 01
Håndkøbsudsalg 98 54 60 01
15 Andersen Margit H. ... 98 54 66 34
17 Christensen Birgitte L. .
Hansen Flemming 98 54 68 64
Hansen Henrik .....
Sørensen John T. skoleelev. .....
18 **Klejtrup Bageri** 98 54 60 13
Frøslev Frida B. lærer . 98 54 60 13
Frøslev John bagermester 98 54 60 13
19 Nielsen Dan F. .....
1 Nielsen Leo E. handelsmand 98 54 61 36
Nielsen Lilli B. 98 54 61 36
20 *Klejtrup missionshus* ...
21 Vognsen Ingrid M. 98 54 63 23
22A Andersen Martha 98 54 62 91
22B Nielsen Kristen J. gårdejer 98 54 63 59
22C Fomsgaard Inger M. ... 98 54 60 35
22D Nielsen Villy E. arbejdsmand 98 54 64 39
23 Trinderup Betina 98 54 60 30
Trinderup Jens automek lærl 98 54 60 30
24 Nielsen Margit gårdejer 98 54 61 54
Poulsen Ejvind D. savskærer. .....
25 Jørgensen Ingerlise ... 98 54 65 26
Jørgensen Kristian gårdejer 98 54 65 26
26 Jensen Elisabet 98 54 61 00
Jensen Frode landmand 98 54 61 00
27 Jørgensen Svend B. mekaniker .....
Sørensen Marianne K. lærer .....
28 Skals Edith 98 54 63 06
29 *JK-Marketing* 98 54 67 04
Kolind Jens halassistent 98 54 67 04
Kolind Ragna sygepl ass 98 54 67 04
30 Jensen Kristine E. 98 54 60 86
32 Bruun Birthe F. V. lærer 98 54 61 64
Bruun Orla chef kons .. 98 54 61 64
33 Hansen Laila M. 98 54 63 52
Hansen Leif V. 98 54 63 52
34 Karlsen Lilly K. 98 54 64 87
36 Høst Abildgaard specialarb 98 54 67 08
Høst Martha R. H. 98 54 67 08
39 Nielsen Alfred landmand 98 54 62 56
40 Frank Vibeke .....
Johansen Thomas. 98 54 64 24
41 Hansen Karen H. sygehjælper 98 54 68 74
43 Madsen Brian 98 54 62 20
44 Vammen Grethe B. 98 54 61 34
45 Pedersen Mary .....
47 Nielsen Jenny M. 98 54 63 73
Nielsen Kaj A. snedkersvend 98 54 63 73
49 Pedersen Mary 98 54 60 93
51 Fomsgaard Herdis kontorass 98 54 60 42
Fomsgaard Jens O. murermester 98 54 60 42
Fomsgaard Torben ....
53 Smed Marie 98 54 63 56
55 Pedersen Dorthe R. kassedame 98 54 64 66
Pedersen Kurt maskinmester 98 54 64 66
59 Pedersen Hanne K. fysioterap 98 54 67 99
Pedersen Poul K. gårdejer 98 54 67 99
60 *DLG Himmerland, Klejtrup afd.* 98 54 60 61
61 Braskø Lene sygepl ass 98 54 67 01
Braskø Torben telefonmont. 98 54 67 01
62 Jensen Herdis E. .....
Jensen Jens K. landmand .....
63 *Klejtrup Produkt* 98 54 67 88
Andersen Jan M. 98 54 67 88
Andersen Sten P. .....
65 Thøgersen Karl E. medhjælper. 98 54 63 96
Thøgersen Sally G. 98 54 63 96
66 Jensen Birthe G. kontorass 98 54 66 74
Jensen Torben S. gårdejer 98 54 66 74
Mortensen Rune .....
67 Hansen Anna M. F. ....
Hansen Bjarne arbejdsmand. .....
68 Larsen Thomas M. ....
Rolin Dion E. 98 54 68 96
69 Bjerring Anton husmand 98 54 61 15
Bjerring Lilly syerske .. 98 54 61 15
70 *Kamuks Hjemmeservice* 98 54 63 54
Kamuk Gitte hjemmehjælp 98 54 63 54
71 Jacobsen Benny landbr medhj 98 54 60 06
Jacobsen Dorte K. 98 54 60 06
72 Laursen Brian .....
Laursen Jytte 98 54 62 40
Laursen Martin gårdejer 98 54 62 40
74 Jensen Hannah L. pædagog. 98 54 65 01
Jensen Heidi M. 98 54 66 01
Jensen Thomas B. ....
Jensen Vagn B. smedemester 98 54 65 01
76 Hansen Else hjælpedame 98 54 64 65
Hansen Hans fabrikarb. 98 54 64 65
Hansen Jesper .....
78 Nielsen Bjarne N. .....
Nielsen Henning B. gårdejer 98 54 63 58
Nielsen Inger 98 54 63 58
80 Fabricius Kim V. 98 54 67 48
82 Nielsen Inge L. 98 54 60 02
Nielsen Jens P. skytte . 98 54 60 02
84 Andersen Stig E. smedemester 98 54 65 95
Taul Helle 98 54 65 95

Sognevej

1-1 Hersom
2-14 Hersom
16-22 Ørris
9500 Hobro

1 Østergaard Narcisa R. T. 86 69 01 17
Østergaard Steffen gårdejer 86 69 01 17
2 Hanfgarn Mette S. diakon 86 69 04 60
Nielsen Erling V. inspektør. 86 69 04 60
4 Nielsen Ole .....
6 Nielsen Jens gårdejer . 98 54 63 17
8 Kristensen Erling husmand 98 54 61 98
12 Gamskjær Jan chauffør
14 Laustsen Ingrid J. 86 54 63 70
Laustsen Laust P. gårdejer 86 54 63 70
16 Hansen Hardy specialarb .....
Hansen Helen E. .....
Hansen Stefan .....
18 Guldmann Malene J. ... 86 54 72 73
Mortensen Tommy P. ..
20 Brunsgaard Karen L. ... 98 54 65 79
Brunsgaard Niels K. husmand 98 54 65 79
22 Christensen Henny M. . 98 54 62 23
Christensen Jens O. gårdejer 98 54 62 23

Solbakken

8832 Skals

1 *Skals Kraftvarmeværk A.m.b.A.* 86 69 49 23
2 Jespersen Søren B. ...
2A Grauwels Susanne J. ekspeditrice .....
2B Mortensen Lasse L. ...
2C Thomsen Ellen S. .....
2D Jakobsen Bjarne. .....
2E Christensen Helene ... 86 69 49 35
2F Rafnsson Sindri D. ....
2G Bugge Merete 86 69 51 14
2H Jensen Dorte M. .....
2I Andersen Bibi C. .....
4A Klausen Tove syerske.. 86 69 45 47
4B Kjeldsen Arne farveriarb .....
Kjeldsen Grethe køkkenass. .....
4D Kristensen Pernille ....
Pedersen Torben V. ....
4E Kristiansen Birthe M. .. 86 69 50 27
4F Heshe Gudrun. 86 69 40 38
4G Salling Pia lærer. 86 69 40 93
4H Mortensen Kate B. reng ass. .....
5B Byrgesen Lilly H. 86 69 47 06
5C Frederiksen Kirsten syerske. 86 69 49 20
5D Klavsen Majbrit. 86 69 45 73
5E Kandasamy Rajani 86 69 47 34
Kandasamy Suthakaran 86 69 47 34
5F Kildevæld Marie H. 86 69 47 85
5G Sørensen Anton M. graver 86 69 43 61
Sørensen Louise E. 86 69 43 61

Solbakkevej

9632 Møldrup

1 Astrup Dorte N. .....
Jensen Henrik .....
2 *Helseklinikken* 86 69 22 37
Dalsgaard Line J. .....
Petersen Else M. D. servitrice 86 69 22 37
Petersen Villy maskinarb. 86 69 22 37
3 Nielsen Hanne S. 86 69 10 37
Nielsen Lars A. 86 69 10 37

Solhøjvej

Klejtrup
9500 Hobro

3 Baltsersen Jess F. 98 54 64 42
Jensen Conny J. U. ....
4 Christensen Margit lærer 98 54 65 57
Jensen Jens E. elektriker .....
5 Frederiksen Andreas K. mekaniker. .....
Frederiksen Teddy K. svejser 98 54 60 07
7 Mikkelsen Kristian V. maskinsnedk. 98 54 65 39
Mikkelsen Poula E. S. .. 98 54 65 39
8 Hegelund Helle .....

Spanggårdvej

Spanggård
9632 Møldrup

1 Christensen Arne B. gårdejer 86 69 12 85
Christensen Aase A. 86 69 12 85
2B Madsen Bjarne R. 86 69 10 93
Madsen Jytte S. 86 69 10 93
4 Andersen Steen S. murersvend. 86 69 21 73
Kristensen Kirstine M. elev. .....

St. Torupvej

St. Torup
8832 Skals

1 Bak-Nielsen Bak bankfuldm. 86 69 70 30
Gade Aase lægesekretær 86 69 70 30
2 Jensen Edith hjemmehjælp .....
Sandersen Emil tømrersvend 86 69 73 38
Sandersen Hanne .....
3 Fruergaard Christen I. M. gårdejer. 86 69 70 38
4 Christiansen Kield lærer 86 69 74 40
Larsen Elin 86 69 74 40
5 Christensen Grethe I. hjemmehjælp 86 69 73 87
6 Torp Margit. 86 69 71 18
Torp Niels S. gårdejer . 86 69 71 18
7 Jensen Carlo E. I. medhjælper. 86 69 74 60
Jensen Helle V. 86 69 74 60
Jensen Thomas. .....
8 Jørgensen Hans H. varmeinstall 86 69 73 93
Jørgensen Ulla A. 86 69 73 93
9 Sjømann Kristian gårdejer 86 69 70 62
Sjømann Vera 86 69 70 62
12 Hansen Morten L. .....
Smed Paw. .....
Vangsgaard Gina 86 69 74 53
13 Hansen Laila sygepl lærer 86 69 74 75

Nr. Ring Installationsforretning 86 69 61 88 El-kontakten A/S Møldrup Installationsforretning 86 69 10 88

13 Hansen Mogens major . 86 69 74 75
14 Dinesen Mogens B. fritidhj ldr 86 69 73 01
Johnson Inge pædagog
16 Sørensen Bente 86 69 73 10
Sørensen Ove damekonf hdl 86 69 73 10
20 Sørensen Børge L. arbejdsmand. 86 69 71 41
Sørensen Line. 86 69 71 41
22 Bech Pia P. 86 69 70 40
Sørensen Stig S. . . . . .

Stadionvej

Ulbjerg
8832 Skals

1B Nielsen Anna K. 86 69 70 65
2 Martinussen Frits B. svejser 86 69 71 00
[1] Martinussen Hella S. sygehjælper 86 69 71 00
Martinussen Lasse B. . . 86 69 71 00
Bybæk Dennis L. . . . . .
3 Jensen Helle. . . . . .
Sørensen Villy maskinarb. 86 69 74 73
4A Baand Lene. . . . . .
Rasmussen Henrik 86 69 73 76
4B Hansen Per G. 86 69 74 86
6 *Ulbjerg Klubhus* 86 69 73 46
Ulbjerg Sportsplads . . . 86 69 73 46
7 Jørgensen Vita fabrikarbske 86 69 71 61
8 Jensen Anna L. 86 69 72 41

Stavildvej

Lynderup
8832 Skals

2A *Golf Shoppen* 86 69 62 64
Hjarbæk Fjord Golf Center A/S 86 69 62 88
Hjarbæk Fjord Restaurant 86 69 62 42
2B Nilsson Henrik greenkeeper 86 69 60 16
Nilsson Wasinee. 86 69 60 16

Strandvejen

Sundstrup
8832 Skals

2 Jensen Bodil P. K. sygehjælper 86 69 71 62
Jensen Jens M. fisker . 86 69 71 62
4 Knudsgaard Kristian fisker 86 69 72 10
Pedersen Kirsten M. medhjælper. . . . . .
5 Mørch Verner kontorass 86 69 72 83
Mørch Aase 86 69 72 83
6A Jeppesen Kim fisker . . . 86 69 70 13
6B Skov Svenning fisker . . 86 69 73 05
7 Kjølhede Bent P. fisker. 86 69 72 04
Kjølhede Bodil. 86 69 72 04
8 Farstrup Christian ingeniør 86 69 70 53
Krognos Gerda M. S. sygepl ske . . . . . .
9 Jensen Jenny M. 86 69 73 88
10 Nielsen M D. S. murer . 86 69 74 48
Nielsen Tina R. M. 86 69 74 48
11 Andersen Finn B. tømrermester 86 69 73 17
Andersen Ketty. 86 69 73 17
13 Lisberg Annalise. 86 69 71 20
Lisberg Finn elektriker . 86 69 71 20
14 Hessellund Terkel landbr medhj 86 69 73 75
Wehmeyer Annette. . . .
15 Jeppesen Finn fisker . . 86 69 71 93
Jeppesen Ritta 86 69 71 93
17 Bertelsen Christian I. . . 86 69 73 43
19 Svendsen Ester. 86 69 74 56
Svendsen Jens O. værkfører 86 69 74 56
21 Poulsen Bent H. lærer . 86 69 71 85
23 Christensen Susanne M. revisor. . . .
Stisen Karsten tømrermester 86 69 72 47
33 Overgaard Ellen B. hjemmehjælp 86 69 73 98
Overgaard Gunnar restauratør 86 69 73 98

Sundstrupvej

1-1 Ulbjerg
2-8 Ulbjerg
3-5 Tolstrup
10-16 Tolstrup
8832 Skals

1 Fønsbo Inge H. studerende . . . . . .
2A Bach Jens E. chauffør .
2B Hahn Agnes E. sygehjælper 86 69 74 04
2C Poulsen Eva . . . . . .
[1] Jensen Bent B. specialarb. . . . . .
Lausen Henrik. . . . . .
Nielsen Janne. 86 69 70 31
Nielsen Michael S. . . . .
Rasmussen Regnar specialarb. 86 69 75 80
3 Vistisen Inger M. syerske. 86 69 71 63
Vistisen Niels P. gårdejer 86 69 71 63
4 Kattenhøj Lisbet 86 69 74 90
Kattenhøj Niels K. fisker 86 69 74 90
5 **V. & B. Renovation ApS** 86 69 72 68
Christensen Annette R. sygehjælper 86 69 72 68
Christensen Bettina R. .
Christensen Børge vognmand 86 69 72 68
6 Jensen Henning konstabel 86 69 75 34
Jensen Marianne dagpl moder 86 69 75 34
10 **Tolstrup Maskinstation**. 86 69 70 43
Christensen Anton specialarb. 86 69 70 43
Christensen Vibeke M. fabrikarb. 86 69 70 43
12 Jacobsen Mikael landmand 86 69 70 72
Jensen Aase husbest inde. . . . . .
16 Bøgevig Simon . . . . . .

Sundvej

2-80 Sundstrup
3-45 Sundstrup
47-73 Nr. Rind
86-100 Nr. Rind
8832 Skals

2 **Virksund Kro**. 86 69 70 08
Frederiksen Birthe K. . .
Frederiksen Sigurd gårdejer . . . . . .
4 Frederiksen Dorthe dagplejer. 86 69 74 52
Frederiksen Henning murersvend. 86 69 74 52
6 Frederiksen Svend E. medhjælper. 86 69 70 76
8 Jensen Karl J. fisker . . 86 69 71 86
10 Jensen Bent medhjælper. . . . . .
12 Jensen Jane H. bogholder 86 69 73 70
Pedersen Hans B. servicetekn 86 69 73 70
15 Barnow Christina . . . . .
Barnow Jytte K. sekondløjtn . . . . . .
16 Hørup Bjarne P. sen sergent 86 69 73 39
Hørup Jytte reng ass . . 86 69 73 39
17 Højgaard Karl Å. . . . . .
19 Sørensen Inge L. 86 69 73 54
Sørensen Niels M. typograf 86 69 73 54
20 Frederiksen Niels K. . . . 86 69 73 23
Frederiksen Tove sygehjælper 86 69 73 23
22 Jensen Margit K. sygehjælper 86 69 73 56
22 Jensen Søren fisker . . . 86 69 73 56
23 Jæger Lissy kontorass . Jørgensen Benny 86 69 74 62
24 Jensen Erik specialarb . 86 69 72 38
Jensen Karen K. reng ass. 86 69 72 38
25 Knudsgaard Kristine . . . 86 69 72 30
26 Sørensen Birgit kontorass 86 69 72 25
Sørensen Bjørn T. . . . . .
Sørensen Per T. assurandør 86 69 72 25
27 Jeppesen Arne indvejer 86 69 72 39
Jespersen Mette M. G. hjemmehjælp . . . . . .
29 Andersen Allan N. lektor 86 69 73 02
Sohn Ulla lærer 86 69 73 02
31 Jensen Jan M. fisker . . 86 69 73 59
Jensen Tove K. 86 69 73 59
32 Kjølhede Johannes maskinfører 86 69 70 67
Kjølhede Metha M. sygehjælper 86 69 70 67
34 Jeppesen Herdis. 86 69 71 83
Jeppesen Ib T. fisker . . 86 69 71 83
35 Sloth Kristen T. slagtermst 86 69 70 11
Sloth Tove M. C. fabrikarb. 86 69 70 11
36 Jensen Jette V. børneh medhj 86 69 73 74
Jensen Kaj M. fisker . . 86 69 73 74
37 *DK Benzin*. 86 69 73 37
Landlyst, Restaurant. 86 69 73 37
Nielsen Anne G. 86 69 73 37
Nielsen Catarina. . . . . .
Nielsen Hans J. bagermester 86 69 73 37
40 Herforth Vibeke lærer . 86 69 71 73
Wisniewski Herbert B. sygepl ass 86 69 71 73
42 Jensen K V. minkfarmer 86 69 71 23
Jensen Karen 86 69 71 23
Olsen Jimmi S. . . . . .
43 Jansen Ole gardinhdl . . 86 69 70 80
Løgstrup Annette ekspeditrice . . . . . .
45 Christensen Jens M. gårdejer 86 69 70 32
Christensen Sonja. 86 69 70 32
47 Nørris Børge A. værkfører 86 69 61 91
Nørris Conni kontorass. 86 69 61 91
Nørris Thomas A. mekaniker. 86 69 61 91
50 Nielsen Joan. 86 69 72 64
51 Sloth Birgit D. G. husassistent 86 69 62 11
Sloth Tage chauffør . . . 86 69 62 11
52 **Sørensen, Jørn** 86 69 70 41
Sørensen Gitte R. 86 69 70 41
Sørensen Jørn murer . . 86 69 70 41
53 Frandsen Bent elektriker 86 69 62 20
Frandsen Inger børneh pædag 86 69 62 20
54 Christiansen Kaj arbejdsmand. . . . . .
55 Jensen Hilda. . . . . .
59 Mikkelsen Gerda servitrice . . . . . .
Mouritsen Ivan tømrer .
60A Jensen Christian E. V. . 86 69 73 79
60B Jensen Leif minkavler. . 86 69 75 40
Olsen Gurli M. tjener . . 86 69 75 40
61 Johansen Lill E. 86 69 62 44
Panduro Jan . . . . . .
62 Jensen Bettina B. . . . . .
Madsen Poul J. Aa. murersvend. 86 69 71 89
63 Nielsen Ole B. tømrer. .
64 Nielsen Jørgen eksportchauf. 86 69 71 70
66 Skov Karl I. 86 69 71 59
67 Kelp Ulla V. 86 69 62 13
68 **Det Lille Tegneri** . . . 86 69 72 72
68A Jørgensen Jonna sygehjælper 86 69 70 70
68B Jensen Tom dekoratør . 86 69 72 72
Jensen Tove M. kontorass . . . . . .
71 Andersen Peter H. fotograf. 86 69 60 57
72 Rohde Birgitte børneh lærer 86 69 70 20
Rohde Erik major 86 69 70 20
73 Kjeldgaard Inga 86 69 60 62
Kjeldgaard Kjeld V. gårdejer 86 69 60 62
80 Brøns Henning chauffør 86 69 73 71
Brøns Jette kontorass . 86 69 73 71
86 Jessen Sigrid gårdejer . 86 69 60 54
88 Sloth Anni Aa. kontorelev. 86 69 61 89
Sloth Per. 86 69 61 89
90 Nørris Mariane 86 69 60 98
96 Forum Gunnar J. gårdejer 86 69 62 63
Forum Solveig L. K. . . . 86 69 62 63
Nielsen Martin K. . . . . .
98 Riis Karen. 86 69 60 31
Riis Ole gårdejer 86 69 60 31
100 Kalhave Elly M. S. specialarbej . . . . . .
Kalhave Morten specialarb. . . . . .

Syrenvej

9632 Møldrup

12 Riismøller Gudrun I. . . . 86 69 16 87
14 Nielsen Karl K. . . . . .
16 Jensen Edith. 86 69 12 09
18 Sloth Betty sygehjælper . . . . . .
20 Nielsen Jenny K. 86 69 20 01
22 Hansen Inger M. 86 69 23 02

Sønderballevej

8832 Skals

2 Schjøtler Alma K. 86 69 40 53
Schjøtler Svend Aa. fuldmægtig 86 69 40 53
3 **Skals Bygnings Service**. 86 69 46 15
Hansen Tove D. assistent. 86 69 47 89
Johansen Bodil D. børneh lærer 86 69 46 15
Johansen Jens Aa. tømrermester 86 69 46 15
Johansen Marianne . . .

Søndergade

9632 Møldrup

1B Andreasen Gitte . . . . . .
Jensen Klaus 86 69 23 60
2 **Merko Møldrup** 86 69 10 05
Andreasen Hans P. A. maskinfører 86 69 10 05
Andreasen Pia A. ekspeditrice 86 69 10 05
3 Hansen Kristiane 86 69 10 28
4 **Flemming's Frisørsalon** 86 69 10 10
Nielsen Flemming frisør. 86 69 10 10
Nielsen Jonna dagpl moder 86 69 10 10
Nielsen Lars A. . . . . .
5 Sørensen Ellen 86 69 11 70
6 *Sparekassen i Skals, Møldrup Afd.* 86 69 16 88
7 **Grej Biksen** 86 69 22 42
Møllerejser 86 69 22 42
Troels Else-Marie syerske. 86 69 22 42
Troels Niels K. vognmand 86 69 22 42
Troels Vinni . . . . . .
8A Nielsen Ebba. 86 69 22 29
Nielsen Peter S. landmand 86 69 22 29
[1] Bisgaard Bent O. mekaniker. 86 69 16 50
Bisgaard Ketty sygemedhj. 86 69 16 50
8B Laursen Gerda M. syerske. 86 69 14 67
[1] Hansen Jenny S. 86 69 20 58
Hansen Kristen I. 86 69 20 58
8C Sørensen Kaja E. 86 69 13 96
[1] Sørensen Grethe specialarb. 86 69 18 57

Find de handlende på ADRESSE Mostrup's Gule Sider

Nr. Ring Installationsforretning 86 69 61 88
El-kontakten A/S
Møldrup Installationsforretning 86 69 10 88

8C Sørensen Hjalmer
farveriarb 86 69 18 57
8D Pedersen Anders M.
husmand 86 69 13 20
Pedersen Ingrid M. 86 69 13 20
[1] Laustsen Minna V. B.
gårdejer 86 69 15 87
8E Hovgaard Georg S.
gårdejer 86 69 11 62
Hovgaard Nielsine K. .. 86 69 11 62
[1] Andersen Erna 86 69 10 91
8F Nielsen Nielsine 86 69 20 74
[1] Boesen Tove T.
ekspeditrice 86 69 13 21
8G Nielsen Sigrid H.
husbest inde 86 69 12 17
[1] Larsen Jens H.
landarbejder 86 69 18 92
8H Pedersen Bjarne M.
kok .....
Pedersen Susanne
syerske .....
Poulsen Birthe 86 69 17 45
[1] Jensen Marianne A. ...
9A Braskø Knud 86 69 16 63
Braskø Mary K. 86 69 16 63
9B **Niels H.'s Tømrer- og Snedkerforretning** .. 86 69 14 48
10 Kristensen Henrik .....
Nielsen Inger 87 76 12 02
Tryggvason Arnar .....
11A Pedersen Finn
ekspedient 86 69 14 86
[1] Elkjær Tina 86 69 23 19
11B Madsen Peter 86 69 14 91
Nielsen Helle .....
11C **Cecilie** 86 69 14 91
12 Madsen Lars B.
skoleelev .....
[1] Hannibal Karina 86 69 28 28
Johansen Martin. .....
12C Christensen Jette
besk leder. 86 69 20 48
13 Nielsen Grethe
tekn tegner 86 69 10 83
Nielsen Kristian T. ....
Nielsen Svend T.
filialbest 86 69 10 83
14 **H. E. Centret** 86 69 16 21
Elkjær Egon kioskejer .. 86 69 16 21
Elkjær Johanne J.
sygehjælper 86 69 16 21
15 **Andersen, Hugo** 86 69 14 11
Andersen Hugo
frisørmester 86 69 14 11
Andersen Jytte overass 86 69 14 11
Andersen Martin. .....
16 Fyllgraf Agnes K. 86 69 15 95
17 Lauridsen Anna K. 86 69 16 59
Lauridsen Tage
chauffør 86 69 16 59
18 Christensen Karen 86 69 15 60
19A Nørskov Jensine 86 69 20 10
20 Klausen Esther O. 86 69 18 97
21 Bech Jens J. plejer.... 86 69 14 79
Bech Krista H. 86 69 14 79
22 Kuch-Nielsen Klaus ....
Olesen Birte elev .....
23 *Møldrup missionshus* ..
24 Steffensen Jørn B.
specialarb. 86 69 17 29
25 Nielsen Emma. 86 69 16 76
26 Christensen Helfred
slagtermst 86 69 10 24
27 **Rohde, Anna** 86 69 16 22
Jensen Søren C. K.
gartner 86 69 14 00
28 Andersen Michael .....
Kristensen Anette 86 69 10 99
[1] Kristiansen
Marianne M.
fabrikarbske 86 69 19 68
29 Hermansen Ester 86 69 13 66
30 Nicolajsen Gerda E. ... 86 69 13 53
Nicolajsen Søren B.
bagermester 86 69 13 53
31 **Møldrup Garn & Strik** 86 69 18 18
Mogensen Inga E.
sygehjælper 86 69 18 18
Mogensen Kristen
arbejdsmand 86 69 18 18
Mogensen Mogens E. ..
32 Nielsen Karl vognmand. 86 69 11 29
33 Nielsen Birgit M. M.
fabrikarb 86 69 18 82
33 Nielsen Jan. 86 69 18 82
34 Christensen Grethe A.
reng ass 86 69 17 86
Christensen Ove S.
maskinfører 86 69 17 86
Christensen Rene S. ...
35 Jensen Birthe T.
teknisk ass 86 69 19 32
Nielsen Janne T. .....
36 *Madsen, Peter* 86 69 16 84
Jensen Lise L.
ekspeditrice .....
Madsen Peter
mekaniker 86 69 16 84
37 Jørgensen Bodil 86 69 12 26
38 Christensen Tove R. ... 86 69 11 57
39A Nielsen Maibritt
kontorelev. 86 69 18 69
Vorre Benny 86 69 18 69
40B **Møldrup Farvehandel** 86 69 22 35
Møldrup Farvehandel 86 69 22 35
41 Jørgensen Charlotte N. 86 69 15 83
Stisen Tom H. 86 69 15 83
42 Andersen Dorte L. 86 69 23 52
Jensen Peter K.
serv montør 86 69 23 52
43 Hinrup Claus G. .....
Nielsen Pauli G.
postbud. 86 69 20 82
45 Jensen Heidi K. 86 69 15 46
Jensen Torben K.
studerende 86 69 15 46
47 Poulsen Karen 86 69 16 72
49 Kjær Annelise
dagpl moder 86 69 17 80
Kjær Svend F.
snedkersvend 86 69 17 80
51B Høgh Birthe pædagog. .
Pedersen Erik N.
chauffør 86 69 18 26
53 Elkjær Morten. 86 69 23 12
Jensen Inger 86 69 23 12
55 Nielsen Camilla F. 86 69 20 51
Nielsen Helle F. 86 69 20 51
Nielsen Helmer F.
værkfører 86 69 20 51
Nielsen Marie 86 69 20 51
57 Rimmer Lars H. .....

Søndervej

Nr. Rind
8832 Skals

1 Sørensen Carsten E.
driftsass 86 69 62 16
Sørensen Gitte F. 86 69 62 16
2 Mogensen Bent
plantesk gar 86 69 61 34
Mogensen Susanne H. . 86 69 61 34

Søparken

Klejtrup
9500 Hobro

3 Johansen Anton D.
snedkersvend 98 54 65 23
4 Haugaard Hans K.
landmand 98 54 61 27
5 Nielsen Inge W.
teknisk ass 98 54 72 07
7 Annesen Wendy D. 98 54 68 39
8 Vestergaard Carl J.
landmand 98 54 60 14
Vestergaard
Mariane K. 98 54 60 14
9 Christensen Malene B. .
[1] Bertel Dan P. 98 54 63 12
11 Andersen Kirsten S. ...
13 Larsen Karl F.
arbejdsmand 98 54 68 32
14 Andersen Egon
gårdejer 98 54 67 60
Andersen Sørine lærer. 98 54 67 60
16 Hansen Lene L. 98 54 66 86
Juul Ole 98 54 66 86
25 Nielsen Inga M.
hjemmehjælp .....
33A Jensen Morten P. 98 54 72 10
Johansen Dorthe V. ... 98 54 72 10
33B Madsen Lisbeth S. 98 54 72 76
Rose-Hansen Søren ... 98 54 72 76

Søvej

1-17 Klejtrup
2-38 Klejtrup
19-25 Fristrup
27-27 Hejring
40-46 Fristrup
9500 Hobro

3 **Klejtrup El-Center** .. 98 54 62 22
Mortensen Kirsten M. .. 98 54 62 22
Mortensen Poul E.
installatør 98 54 62 22
4 **Sørensen ApS, Carit Dahl** 98 54 64 23
Sørensen Carit D.
vand og gasm 98 54 64 23
Sørensen Else M. R.
kontorass 98 54 64 23
Sørensen Kenneth R. ..
5 Bauer Helle
assurandør 98 54 68 24
7 Dinesen Bente V. .....
Dinesen Keld S.
chauffør .....
9 Vad Ejner C. gårdejer .. 98 54 62 34
Vad Ella 98 54 62 34
10 Svendsen Kaj B.
postbud. 98 54 61 38
12 Nielsen Steen
salgskons .....
13 Jensen Tom S. 98 54 73 70
14 Frandsen Rikke. .....
Mortensen Gert
elektriker .....
Nielsen Kirsten
tekstilarb .....
15 Nielsen Else K. 98 54 65 06
Nielsen Niels C.
postbud. 98 54 65 06
16 **Søbiksen** 98 54 67 27
Jensen Erik mekaniker . 98 54 67 27
Jensen Aase pakkepige 98 54 67 27
17 Mortensen
Andreas K. B. husmand 98 54 61 37
Mortensen Sigrid 98 54 61 37
18 Nielsen Claus .....
Nielsen Martin
maskinfører 98 54 62 42
Nielsen Michael .....
21 Fomsgaard Jette. 98 54 66 07
Mortensen Jan 98 54 66 07
22 Hansen Elo E. 98 54 61 02
Hansen Mary 98 54 61 02
23 Klausen Gerda
gårdejer 98 54 63 46
25 Rasmussen Per E.
cand scient 98 54 66 79
26 Tordrup Lilian S. 98 54 65 13
Tordrup Poul E. pedel. . 98 54 65 13
27 Pedersen Maybritt T.
bankass 98 54 64 85
Pedersen Poul G.
gårdejer 98 54 64 85
28 Andersen Arne A.
arbejder .....
32 Jensen Rene S.
mekaniker 98 54 65 96
Jensen Susanne 98 54 65 96
38 Bach Aage gårdejer ... 98 54 60 52
40 Dalin Lotte S. .....
Faber Flemming 98 54 66 48
42 Mikkelsen Hanne M.
butikselev .....
Sørensen Poul E.
eksportchauf. 98 54 66 28
44 Jakobsen
Niels-Jørgen C. 98 54 68 60
Jakobsen Susanne
laborant 98 54 68 60
46 Kieldsen Jens
bygn konstr. 98 54 61 24
Kieldsen Jette I.
kontorass 98 54 61 24

Teglgårdvej

1-11A Hvolris
2-18 Hvolris
11B-21 Hersom
20-30 Hersom
1-11A 9632 Møldrup
2-18 9632 Møldrup
11B-21 9500 Hobro
20-30 9500 Hobro

1 *Kristensen ApS, Entreprenør Firmaet Kristian.* 86 69 20 37
Kristensen Kristian
smedemester 86 69 20 37
Kristensen Rune J. ....
Kristensen Tove
sygepl ass 86 69 20 37
2 Thomsen Bent R.
arbejdsmand 86 69 21 04
Thomsen Edith S. 86 69 21 04
3 Hagelskjær Chris T. ....
Hagelskjær Jeanette S.
Pedersen Ellen S.
dagplejer. 86 69 13 91
Pedersen Folmer
chauffør 86 69 13 91
4 Kristensen Gitte 86 69 22 68
Vorre Jens .....
5 Nielsen Henry
assistent. 86 69 22 32
7 Johansen Ronald
specialarb. .....
Johansen Sonja G. ....
8 Langholm Ingrid I. 86 69 19 69
Langholm Jesper .....
Langholm Knud
handelsgartn. 86 69 19 69
9 Møller Ida. 86 69 13 58
Møller Niels gårdejer .. 86 69 13 58
10 Kløjgaard Edith. 86 69 13 48
Kløjgaard Kurt A.
husmand. 86 69 13 48
11A *B & C Danmark Betontagstensværkerne A/S.* 86 69 20 00
12 Andersen Hanne B. 86 69 15 97
Nielsen Ivan specialarb 86 69 15 97
13 Nørskov Claus M. .....
Nørskov Leo
elektron mek. 86 69 00 27
Nørskov Mikkel. .....
Nørskov Thomas M. ...
Nørskov Aase M.
ekspeditrice 86 69 00 27
14 Mouritsen Henny G.
frisør. 86 69 17 81
Mouritsen Leo
specialarb. 86 69 17 81
15 *Hersom Kirke* .....
16A Kvist Niels I. N.
tilsynsass 86 69 18 27
17 Myrthue Johan
landmand 86 69 03 61
Myrthue Krista A.
kirketjener 86 69 03 61
18 Olsen B M. D. lektor... 86 69 17 01
19 Nielsen Bent F.
vognmand 86 69 01 71
20 Kristoffersen
Anne M. R. .....
Kristoffersen Doris R.
sygepl ske 86 69 00 36
Kristoffersen Jørn L.
gårdejer 86 69 00 36
22 *Kidana.* 86 69 00 15
Justesen Ib autoforhdl. 86 69 00 15
Justesen Kirsten M.
laborant 86 69 00 15
24 Pedersen Henning
lærer 86 69 03 03
26 Østergaard Liselotte... 86 69 00 92
Østergaard Niels P.
asfaltarb. 86 69 00 92
30 *Weber, Inge* 86 69 00 72
Birkler Frederik
sognepræst. 86 69 00 09
Weber Inge præst 86 69 00 09

Ternevej

Ulbjerg
8832 Skals

7 Dalsgaard Annette P.
dagplejer. 86 69 73 32

Nr. Ring Installationsforretning 86 69 61 88 El-kontakten A/S Møldrup Installationsforretning 86 69 10 88

7 Dalsgaard Ole B.
spareks ass 86 69 73 32
9 Sørensen Inger M.
skolesekr 86 69 72 54
Sørensen Kjeld
bygmester 86 69 72 54
11 Sørensen Carsten
maskinarb 86 69 72 23
Sørensen Lene K. 86 69 72 23

Tingvej

1-35 Ulbjerg
2-52 Ulbjerg
37-37 Skinderup
39-65 Tostrup
54-82 Tostrup
1-35 8832 Skals
2-52 8832 Skals
37-65 9632 Møldrup
54-82 9632 Møldrup

Ulbjerg kirke .....
1 Christensen
Johannes B. vognmand. 86 69 70 51
2 Sørensen Kirstine Ø. .. 86 69 72 63
Sørensen Søren D.
smedesvend 86 69 72 63
3 *Ulbjerg missionshus* ...
4 Mortensen Kirstine 86 69 70 73
5 Andreassen Else S. 86 69 70 02
6 Bay Katrine G. 86 69 74 66
7 Hansen Claus K. 86 69 74 72
Nielsen Mona
automatoper .....
8 Nielsen Tova D. 86 69 70 81
9 Skov Claus L. 86 69 74 42
Skov Jytte B.
regnskabsass 86 69 74 42
10 Christensen Lene F. ...
Christensen Peter H. .. 86 69 73 11
11 Steensen Poul H. F. ... 86 69 75 05
Trærup Tina .....
12C Christensen Gitte P.
kolonialelev. 86 69 74 44
Christensen Jens P.
smedesvend 86 69 74 44
13 Jensen Thorvald M.
arbejdsmand 86 69 73 63
14 Thorsager Benny
lærling 86 69 71 90
15A Vinther Dagny L.
syerske 86 69 71 42
Vinther Herluf
mekaniker 86 69 71 42
16 Laustsen Ester 86 69 70 26
Laustsen Niels
gårdejer 86 69 70 26
17 Holm Birgit 86 69 70 19
Holm Jan B. N. 86 69 70 19
18 Bak-Nielsen Eva S. 86 69 70 74
Bak-Nielsen Gunner P. .
Bak-Nielsen Per
specialarb 86 69 70 74
19 Stisen Herluf
pelsdyravler 86 69 73 48
Stisen Jesper .....
Stisen Martin .....
Stisen Vita A.
børneh lærer 86 69 73 48
20 Laursen Lilly 86 69 70 10
Laursen Svend Aa.
tømrermester 86 69 70 10
21 **Ulbjerg Kartoffelcentral A/S** 86 69 70 85
22 Sørensen Christine S.
omsorgsass .....
23 **Jensen ApS, Kaj P.** .. 86 69 74 11
Jensen Anni H. 86 69 74 11
Jensen Kaj P.
vognmand 86 69 74 11
24A Friis Maja I. faglærer .. 86 69 72 66
24B **Stisen ApS, Carsten** 86 69 71 66
25 Nielsen-Grøn Karen M.. 86 69 70 92
26 Kramer Asta L.
reng ass 86 69 74 68
Kramer August E.
banemontør 86 69 74 68
27 Thorup Elsa 86 69 73 53
Thorup Erik gårdejer .. 86 69 73 53
28 Andreasen Henrik..... 86 69 72 74
Andreasen Janny K.... 86 69 72 74
Andreasen Tage
arbejdsmand 86 69 72 74
29 Tolstrup Sonja 86 69 71 65
29 Tolstrup Torkild
gårdejer 86 69 71 65
30 Nielsen-Grøn Inga
medhjælper. 86 69 70 45
32 Bech Malene .....
Bech Vivi Y. 86 69 73 50
Johansen Susanne B.
cafet medhj. .....
33 Obsen Bente M. 86 69 70 48
Obsen Niels B.
gårdejer 86 69 70 48
35 Jensen Birthe .....
Jensen Ejner husmand . 86 69 72 48
Jensen Inga M. 86 69 72 48
37 Rasmussen Adolf
skovfoged 86 69 70 34
Rasmussen Ulla
syerske 86 69 70 34
41 Christensen Vera
sygepl ske .....
44 Jensen Kaj T.
specialarb 86 69 73 31
Metz Anna M.
plejemoder .....
45 Køhler Maren K. 86 69 11 65
49 Søndergaard Jens N. .. 86 69 21 70
50 Sørensen Johannes
gårdejer 86 69 70 87
51A Kok Birthe 86 69 18 16
51B Christensen Laila A. R.
butiksass .....
Holm Jan .....
52 **Glade Okse, Den** ... 86 69 72 85
Jessen Anna L.
kontorass 86 69 72 85
Jessen Kristian S.
gårdejer 86 69 72 85
Jessen Søren .....
53 Sørensen
Chresten S. K. gårdejer 86 69 13 26
Sørensen Kirsten K. K.
reng ass 86 69 13 26
55 Albertsen Børge
chauffør .....
Larsen Lone H. 86 69 12 47
57 Meincke Jan W.
ekspedient .....
Sigaard Kirsten J. .....
58 Sørensen Anthon
gårdejer 86 69 10 54
Sørensen Jytte P.
overlæge 86 69 10 54
60 Larsen Anders J.
gårdejer 86 69 10 29
Larsen Bodil M. 86 69 10 29
Larsen Ole elektriker ..
61 Klavsen Jens B.
gårdejer 86 69 17 95
Klavsen Jette K.
dagplejer. 86 69 17 95
63 **Skringstrup Vognmandsforretning ApS** 86 69 13 72
Albertsen Tanya J. 86 69 13 72
Nielsen Jesper H. .....
64 Kristiansen Dagny. 86 69 12 43
Kristiansen N R.
gårdejer 86 69 12 43
65 Nielsen Anna-Lise 86 69 12 64
Nielsen Hans K. .....
Nielsen Henry K. L.
gårdejer 86 69 12 64
66 **S N Kornteknik ApS** 86 69 15 70
Nielsen Birthe 86 69 15 70
Nielsen Svend E.
maskinfhdl 86 69 15 70
70 Sørensen Egon
forpagter. 86 69 12 60
Sørensen Ellen 86 69 12 60
74 Stefansen Peder H.
tømrersvend 86 69 20 89
Østergaard Gitte M. R.
kontorass 86 69 20 89
78 Christensen
Christina B. 86 69 16 36
Christensen Edith
assistent 86 69 16 36
Christensen Torkil V. B.
landmand 86 69 16 36
80 Jensen Birte C. lærer .. 86 69 10 03
Jensen Iver L. præst .. 86 69 10 03

Tjørnevej

8832 Skals

1 Hansen Doris I.
servitrice 86 69 44 42
Hansen Leila I. kroejer.
2 Østergaard Knud
medhjælper. 86 69 40 62
3 Kristensen Jens P.
slagtersvend 86 69 41 76
Kristensen Tove B.
reng ass 86 69 41 76
4 Pedersen Harald
værkfører 86 69 47 27
Pedersen Maren I. 86 69 47 27
5 Thøgersen Kristine B.
værkstedsass 86 69 41 30
Thøgersen Svend Aa.
salgschauff 86 69 41 30
Thøgersen Vibeke B. ...
6 Dalgaard Anne M. M.
lærer 86 69 50 23
Madsen Rene' S. 86 69 50 23
7 Frederiksen Erik H.
plejeass .....
Frederiksen Minna
bestyrerinde .....
8A Pedersen Lis
ekspeditrice 86 69 46 59
Pedersen Niels T.
bankfuldm. 86 69 46 59
8B Rasmussen Elna M. ...
9 Jensen Bodil K. 86 69 49 38
10 Jørgensen Ingeborg ... 86 69 41 01
11 Jørgensen Thora 86 69 42 47
12 Agerskov Gurli B.
dagplejer. 86 69 45 72
Rasmussen
Nils-Jørn H.
tapettrykker .....
13 Lybæk Lene T. syerske. 86 69 47 60
Madsen Kjeld M.
specialarb 86 69 47 60
14 Kjær Bo E. mekanikerlr 86 69 49 13
15 Sigvardsen Arne B.
ejendomsmægl 86 69 42 39
Sigvardsen Ulla H.
økonomaass 86 69 42 39
16 Antonisen Martha S. ... 86 69 47 59
Hansen Mikael K. 86 69 47 59
17 Jørgensen Inger L.
medhjælper. 86 69 40 65
Jørgensen Jørgen
gårdejer 86 69 40 65
18 Kjeldgaard Anna D. S.. 86 69 50 25
Kjeldgaard Arne K.
købmand 86 69 50 25
19 Christensen Lene 86 69 51 98
32 Hermann Rita reng ass
34 Rasmussen Sigfred
gårdejer 86 69 50 41
42 Nielsen Alex F. 86 69 49 67
Nikolajsen Anita K. 86 69 49 67
44 Skals Gitte Ø. T. 86 69 50 31
Skals Peter chauffør... 86 69 50 31
46 Nielsen Edith 86 69 48 32
Nielsen Søren P.
gårdejer 86 69 48 32
56 Siegfredsen Jytte
lærer 86 69 51 08
58 Poulsen Dorthe E. K. ..
Poulsen Finn .....
64 Olsen Frede M. tømrer. 86 69 50 42
Olsen Herdis. 86 69 50 42
66 Krogh Jørgen
stud scient 86 69 51 49
Krogh Rie K. 86 69 51 49
68 Sørensen Harry E. A.
specialarb 86 69 45 06
Sørensen Herdis. 86 69 45 06
70 Olsen Gerda .....
72 Nielsen Henning
reparatør .....
74 Hansen Børge K. D. ... 86 69 47 37
Hansen Elna 86 69 47 37
80 Øster Eva G. reng ass . 86 69 48 84
Øster Ole smedesvend . 86 69 48 84
82 Jensen Inger M.
sygehjælper 86 69 40 76
Jensen Tage A.
specialarb 86 69 40 76
84 Laursen John L.
chauffør 86 69 49 42
Laursen Pernille A.
kontorass 86 69 49 42
86 Balslev Leif B. B. 86 69 43 02
86 Balslev Lene kontorass. 86 69 43 02
88 Jensen Tina E. 86 69 46 76

Toftevej

8832 Skals

1 Kjærsgaard Jens P.
gårdejer 86 69 42 79
2 Pedersen Karl E.
kontrolmand 86 69 41 87
Pedersen Marie 86 69 41 87
4 Vorre Ejner J.
specialarb 86 69 44 95
Vorre Henny O.
kontorass 86 69 44 95
5 Hansen John portør ... 86 69 44 31
Kristensen Helle
konstabel .....
6 Leth Rita S. dagplejer. .
Leth Tonni. .....
7 Gettermann Christine .. 86 69 43 64
8 Grove Charlotte 86 69 51 91
Grove Michael L. 86 69 51 91
9 Jacobsen Bent
tømrersvend .....
Jacobsen Dorthe E. ... 86 69 40 54
10 Poulsen Jørgen H.
bager 86 69 48 96
Poulsen Lene K. L.
studerende 86 69 48 96
11 Mogensen Lene H. 86 69 45 91

Toftevænget

9632 Møldrup

1 Præstegaard Ane M. ..
2 Jonasen Johannes M.
gårdejer 86 69 11 64
Jonasen Olga A. 86 69 11 64
3 Jensen Signe M.
kontorass 86 69 23 95
4 *Møldrup Tæppe-Møbelhandel* 86 69 11 72
Østergaard Jette
kontorass 86 69 11 72
Østergaard Mette E. ...
Østergaard Ole
konsulent 86 69 11 72
5 Nielsen Benta reng ass 86 69 15 20
Nielsen Egon H.
overlærer 86 69 15 20
6 Bach Hans J. lærer ... 86 69 16 75
Bach Karna H.
apoteksass 86 69 16 75
7 Larsen Arne
murersvend. 86 69 16 47
Larsen Marie B. lærer . 86 69 16 47
8 Laustsen Niels J. 86 69 14 31
9 Kristensen Ane N. .....
Kristensen Rudolf K. G.
chauffør .....
10 Marcussen Claus R. B.
tjener 86 69 19 82
Marcussen Lone A.
kontorass 86 69 19 82
11 Jensen Gudrun 86 69 12 95
12 Christensen Pia R. 86 69 20 12
13 Bengtsen Knud Aa.
lærer 86 69 14 47
Bengtsen Rita V. plejer. 86 69 14 47

Tolstrupvej

Tolstrup
8832 Skals

1 Mikkelsen Bent M.
kontorass 86 69 73 27
Mikkelsen Nina 86 69 73 27
2 Christiansen Niels M.
skovarbejder 86 69 73 97
3 Christensen Kaj B.
gårdejer 86 69 70 06
Sloth Solvej L.
husassistent .....
4 Ambrosius Birgit S.
spareks ass 86 69 74 01
Ambrosius Christina ...
Ambrosius Erik
automek 86 69 74 01
6 *Bakkehuset* 86 69 74 76
Andreasen Birgitte F. ...
Bach Hans H. .....
Drewsen Steen .....

Find de handlende på ADRESSE Mostrup's Gule Sider

Nr. Ring Installationsforretning 86 69 61 88
El-kontakten A/S
Møldrup Installationsforretning 86 69 10 88

Find børnehaven på ADRESSE Mostrup's Gule Sider

6 Flansmose Barbara D. .
Hansen Judith S. .....
Johansen Lillian B. ....
Kirkegaard Anne. .....
Kristensen Kim
skoleelev. .....
Rasmussen Hans H. ...
Svendsen Annika. .....

Tostrupvej

Tostrup
9632 Møldrup

1 Sørensen Ole
forretnfører. 86 69 19 79
2 Jakobsen Lisse K. 86 69 16 55
4 Christensen Svend
gårdejer 86 69 14 90
Christensen Vera M.
hjemmehjælpe 86 69 14 90

Trangbæk

8832 Skals

16 Aagaard Lene T.
sygehjælper .....
Aagaard Ole lærer ....
19 Nielsen Børge D. 86 69 45 81
Nielsen Kirsten F.
sygehjælper 86 69 45 81
21 Skals Anna K. 86 69 41 57
Skals Kristian C.
landmand 86 69 41 57

Trangbækvej

8832 Skals

1 Nielsen Helle
overassisten 86 69 46 04
Nielsen Peter chauffør . 86 69 46 04
2A Jacobsen Signe K.
fabrikarbske .....
2B Tønnesen Christian D.
sadelmager. 86 69 48 42
2C Brams Ingeborg 86 69 44 75
2D Christiansen
Frederikke K. 86 69 51 02
2G Jørgensen Dennis. ....
2H Baasch Mette 86 69 46 25
2J Madsen Jeanette N. ...
2K Jakobsen Dagny M. ... 86 69 41 13
2L Mogensen Anna P. 86 69 42 92
2M Ladefoged Anna K. 86 69 42 78
2N Nielsen Jens S.
medhjælper. 86 69 46 13
3A Nielsen Hanne M. 86 69 49 43
Nielsen Torben D.
salgskons 86 69 49 43
3B Nielsen Hans B.
skovarbejder 86 69 42 35
Nielsen Rosa L. 86 69 42 35
4 *Skals*
Kirketekstilvaskeri 86 69 48 90
Nielsen Elly. 86 69 48 90
5 Hansen Jens S. B.
murerarbmd .....
Skals Hanne L.
soc pædagog 86 69 48 51
6 Nielsen Gerda. .....
7 Jørgensen Egon
chauffør 86 69 44 83
Jørgensen Elly S. 86 69 44 83
8 Øster Ove J. mekaniker 86 69 43 20
9 Jensen Søren M.
landbr medhj 86 69 41 95
Jørgensen Lene 86 69 41 95
10 Kristensen Oskar
chauffør 86 69 43 23
11 Hansen Palle U. .....
Vejlgaard Birthe K. U.
kontorass 86 69 48 70
Vejlgaard Carl C.
kontorass 86 69 48 70
12 Grove Henning K. G.
dyrlæge 86 69 43 68
Grove Tove P. R. 86 69 43 68

Trekronervej

Tolstrup
8832 Skals

2 Jensen Martin T. smed. 86 69 72 34
2 Westerholm Riitta K.
berider 86 69 72 32
Westerholm Ritva A. ...
4 Dalsgaard Bente
sygepl elev 86 69 72 99
Nielsen Flemming 86 69 72 99
8 Tolstrup Bent væver ... 86 69 72 89
Tolstrup Ingrid A. 86 69 72 89
10 Pedersen Anna P.
ekspeditrice 86 69 73 30
Pedersen Hans K.
tømrersvend 86 69 73 30
Pedersen Heidi P. .....
12 Thorgaard Erik
tømrersvend 86 69 71 97
Thorgaard Helle V.
assistent. 86 69 71 97
14 Skov Hugo elektriker .. 86 69 74 28
Skov Inger-Lise A.
kontorass 86 69 74 28

Troelstrupvej

Troelstrup
9632 Møldrup

1 Søgaard Irma Aa.
overlærer 86 69 18 84
Søgaard Knud B.
vejformand 86 69 18 84
2 Nielsen Maja. 86 69 11 13
3 Hansen Niels K.
gårdejer 86 69 16 64
Ørndrup Bodil
kontorass 86 69 16 64
4 **Nilsson, Bjarne**. 86 69 22 12
Nilsson Bjarne
murersvend. 86 69 22 12
Nilsson Helle L.
syerske 86 69 22 12
5 Sørensen Mona L.
advokatsekr 86 69 19 57
Sørensen Palle
chauffør .....
6 Ørris Frede gårdejer .. 86 69 11 63
Ørris Henny M. 86 69 11 63
7 Øris Peder P. gårdejer . 86 69 11 84
8 Jensen Jørgen
kunsthandler. 86 69 13 99
Jensen Tove
børneh pædag 86 69 13 99
9 Høgh Per Ø. gårdejer .. 86 69 13 46
Nielsen Anne-Mette
sygehjælper .....
10 Øris Bente E.
kontorass 86 69 11 06
Øris Søren P.
teknisk ass 86 69 11 06
11 Vorre Jenny J.
husassistent 86 69 12 20
Vorre Jens K. J.
gårdejer 86 69 12 20

Tværgade

9632 Møldrup

1 Kristensen Henny M.
assistent. 86 69 11 02
Kristensen Kaj
driftsleder. 86 69 11 02
2 Jensen Helga K. 86 69 11 81
3 Quorning Peder
tømrermester 86 69 10 76
Quorning Yrsa K. N. ... 86 69 10 76
4 Andersen Anja T. 86 69 18 39
Andersen Nicolai. 86 69 18 39
5 Berg Harry elev 86 69 12 75
Berg Metha M. 86 69 12 75
6 Axelsen Gitte M. 86 69 15 67
Axelsen Per 86 69 15 67
7 Christensen Else M.
defektrice 86 69 20 73
Christensen Knud
ingeniør 86 69 20 73
8 Lausten Rene 86 69 20 04
Nielsen Marianne H. ...
9 Jørgensen Lasse R. ...
Jørgensen Svend E.
gasmekaniker 86 69 13 49
10A Christensen Johanne K. 86 69 16 53
1 Madsen Kenneth B. ... 86 69 13 73
11 Andersen
Niels-Martin H. 86 69 21 78
12 Stick Grete 86 69 10 26
Stick Niels I. H. 86 69 10 26
14 Jensen Anne M.
kontorass 86 69 18 02
Jensen Carina. .....
Jensen Knud
erhvervsfuld 86 69 18 02

Tværvej

8832 Skals

2 **Skals**
Blikkenslageri 86 69 45 19
1 Madsen Bjarne K.
blikkensl 86 69 45 19
4 Kjeldgaard John .....
Thomsen Heidi 86 69 51 12
5 Millward Eva A. M. ....
Millward Stephen L. ...

Udsigten

Klejtrup
9500 Hobro

1 Nielsen Dorthe M. K.
husassistent 98 54 67 05
Nielsen Lars E. K. ....
Nielsen Poul E.
tømrersvend 98 54 67 05
2 Lundtofte Jens
telefonmont. 87 76 77 00
Nilsson Tina K. .....
5 Christensen Jens P.
uddeler 98 54 68 01
Christensen Nanna M. . 98 54 68 01

Ugelrisvej

1-13 Skringstrup
2-28 Skringstrup
15-19 Ugelris
30-42 Ugelris
1-13 8832 Skals
2-28 8832 Skals
15-19 9632 Møldrup
30-42 9632 Møldrup

1 Bak Anna M. S.
lærerstud 86 69 51 61
Bak Bernhard K.
studerende 86 69 51 61
2 Nielsen Ejner landmand 86 69 41 74
Nielsen Sigrid
småbørnslær. 86 69 41 74
3 Mortensen Alice 86 69 50 80
Mortensen Kurt M.
distr chef 86 69 50 80
4 Nielsen Karl J. G.
arbejdsmand. 86 69 47 17
Nielsen Mary 86 69 47 17
5 Madsen Flemming U.
smedemester 86 69 45 60
Madsen Hanne F. U. ...
Madsen Inger M. M.
bankass 86 69 45 60
6 Jensen Anne L.
fabrikarb. 86 69 49 46
Jensen Niels C. .....
Jensen Teddy O.
specialarb. 86 69 49 46
7 Dalsgaard Folmer
gårdejer 86 69 42 86
8 Espersen Kaj H.
husmand 86 69 48 01
9 Jørgensen Hilda 86 69 42 44
Jørgensen Aage B.
vognmand 86 69 42 44
10 Rost Anna syerske 86 69 43 26
Rost Sigfred gårdejer .. 86 69 43 26
11 Balle Anton K. F. 86 69 42 36
Balle Birgitte N. 86 69 42 36
12 Petersen Kirsten J. 86 69 42 75
Petersen Mathias Aa.
skolekons 86 69 42 75
13 Erlang Gudrun M.
plejeass 86 69 48 44
Sandgaard Ejvind E.
afdelingsled 86 69 48 44
14 Mogensen Egon 86 69 46 64
Mogensen Elise M. 86 69 46 64
Mogensen Olav
husmand 86 69 46 64
16 Madsen Michael U. ....
Madsen Tina F. .....
18A Madsen Dorthea M. ... 86 69 51 01
18B Madsen Espen U.
vvs install 86 69 47 87
19 Christensen Jesper
bagersvend 86 69 14 55
20 Kjærsgaard Else 86 69 42 45
Kjærsgaard Ole
gårdejer 86 69 42 45
24 Bak Børge C. konsulent 86 69 47 61
Bak Ruth
lægesekretær 86 69 47 61
26A Knudsen Kaj P. lærer .. 86 69 46 07
Ringsted Marianne L.
børneh pædag 86 69 46 07
26B **StandByggeren**. 86 69 47 12
Larsen Lissi pædagog. . 86 69 47 12
Larsen Per speditør ... 86 69 47 12
28 Katholm Betina
landbr medhj .....
Pedersen Johnny S. ... 86 69 41 86
30 Rasmussen Henning
gårdejer 86 69 17 10
Rasmussen Kirstine ...
32 Carlskov Inge
sygepl ske 86 69 19 36
Carlskov Torben
cand agro 86 69 19 36
34 *Det Bette Museum* 86 69 12 31
Pedersen Katrine E. ...
36 Dalsgaard Kristen
gårdejer 86 69 12 31
Dalsgaard Marie H. ... 86 69 12 31
38 Dalsgaard Jens
gårdejer 86 69 19 08
Dalsgaard Julie. .....
Dalsgaard Lizzie
apoteksass 86 69 19 08
Dalsgaard Martin .....
40 *Ugelris Kunsthandel* ... 86 69 21 10
Sjørring Anne L. plejer . 86 69 21 10
Sjørring Gunnar
kunsthandler. 86 69 21 10

Valmuevej

9632 Møldrup

1 Andersen Dagny F. ....
3 Østergaard Petra C. ...
4 Nørgaard Dagny .....
5 Andersen A B. gårdejer
6 Sørensen S N. K. 86 69 12 14
7 Christensen Jens C.
arbejdsmand. .....
8 Kristensen Jensine ....
9 Astrup Emma 86 69 10 65
10 Roersen Christence A. . 86 69 20 62
11 Jensen Emma T. K. 86 69 13 09
12 Dalsgaard Helvig
cementstøber .....
14 Christensen Karen
husejer 86 69 15 17
15 Nielsen Hansine .....
17 Bengtsen Anna M. ....
20 Sørensen Margith 86 69 15 11
21 Kristensen Inger J. ... 86 69 16 83
22 Laursen Knud
møbelpolstr. .....
23 Jeppesen Gustav
ostegross 86 69 20 87
24 Nielsen Sigrid M. .....
26 Bertelsen Ellen M.
inspektør. .....
28 Johannesen Lilly K. T... 86 69 20 81
30 Astrup Helga L. .....

Vandværksvej

Klejtrup
9500 Hobro

3A Schaksen Annalise K.
hj syerske. 98 54 60 12
Schaksen Aage V.
murermester. 98 54 60 12
3B *Klejtrup Hallen S/I* 98 54 67 75
4 Bohnsen Svend Aa.
landmand 98 54 60 28
5 Lange Elly. 98 54 64 01
Lange Henrik M. .....
Lange Leif
pens postbud 98 54 64 01
7 Andersen Gudrun 98 54 64 67
8 Sørensen Kirsten
manufakt hdl. 98 54 62 41
Sørensen Vagn O.
chauffør 98 54 62 41

Nr. Ring Installationsforretning 86 69 61 88 — Ei-kontakten A/S — Møldrup Installationsforretning 86 69 10 88

Vejlebakken
Låstrup
8832 Skals

2 Johannessen Poul kontorass 86 69 49 40
4 Møller Majbritt S. bogholderias 86 69 48 04
Møller Søren B. elektriker 86 69 48 04
5 Gundersen Henny K. dagplejer 86 69 47 07
Gundersen Niels gartner 86 69 47 07
6 Olesen Kristen M. gårdejer 86 69 50 48
7 Thougaard Jenny V. ... 86 69 47 81
8 Barasinski Mette M. ... 86 69 42 38
Nielsen Viggo husejer ..
11 Lyngsøe Ejvind B. smed 86 69 46 54
Lyngsøe Jytta 86 69 46 54
12 Sørensen Henning L. medhjælper 86 69 45 52
Sørensen Lilly K. hjemmehjælp 86 69 45 52
13 Nielsen Ella D. montrice 86 69 51 03
Nielsen Klaus D. S. ... 86 69 51 03
Nielsen Lotte D. S. 86 69 51 03
14 Thorsager Anders R. hønseriejer 86 69 43 06
Thorsager Ingrid 86 69 43 06
15 Lund Flemming postarbejder 86 69 42 59
Lund Karina L. 86 69 42 59
16 Lindhardsen Inge V. kontorass 86 69 49 73
Lindhardsen Thøger V. major 86 69 49 73
17 Jensen Jens O. S. chefsergent 86 69 44 94
Jensen Kim S. .....
Jensen Sonja R. dagplejer 86 69 44 94
Nielsen Laila H. .....
18 Elkjær Karin sygehjælper 86 69 48 78
Elkjær Kurt pejsemontør 86 69 48 78
20 Nielsen Bent chauffør .. 86 69 45 96
Nielsen Tove B. syerske 86 69 45 96
21 Sørensen Karen ekspeditrice 86 69 50 50
Sørensen Line .....
Sørensen Per K. halinspektør 86 69 50 50
22 Nielsen Laura K. 86 69 46 34
Nielsen Peter A. medhjælper 86 69 46 34
30 Kristiansen Leif K. 86 69 50 52
Kristiansen Nelly K. ...

Vestergade
9632 Møldrup

1 Kristiansen Tina 86 69 19 04
[1] Christiansen Jørgen K. medhjælper 86 69 11 61
2 *Gammelby, Palle* 86 69 20 35
Jensen Palle G. skoleelev 86 69 20 35
3 Pedersen Anna-Grethe V. rengøringsas 86 69 16 96
Pedersen Henrik V. opstiller 86 69 16 96
4 **Mogensen, Flemming** 86 69 20 53
Mogensen Birgit S. skoleelev 86 69 20 53
Mogensen Flemming E. 86 69 20 53
5A Kristiansen Inge L. F. lædervarearb .....
Kristiansen Karina F. ..
5B Kristiansen Hilda 86 69 14 62
5C Nedergaard Marie husbest inde 86 69 11 27
5D Poulsen Ketty syerske . 86 69 22 41
5F Lassen Anna J. 86 69 17 73
6 Andersen Claus .....
Kristiansen Inga L. 86 69 18 12
Overgaard Anna L. ....
7 Pedersen Jan H. oversergent 86 69 18 40
7 Pedersen Kirsten R. sygehjælper 86 69 18 40
8 Trangbæk Bjarne gravemester 86 69 23 48
9 Larsen Ellen 86 69 11 50
Larsen Henning kørelærer 86 69 11 50
10 Jensen Bo F. .....
11 Lund Ester specialarb .. 86 69 16 26
Lund Karl specialarb ... 86 69 16 26
12 Quorning Gitte H. pædagog 86 69 23 25
13 Bech Lena .....
Henriksen Jon K. skoleelev 86 69 23 41
14 Olesen Ejner 86 69 17 71
15 Christensen Bente V. ..
Sørensen Bent E. chauffør 86 69 20 45
16 Larsen Peter S. el-tekniker 86 69 19 88
Simonsen Dorte .....
17 Nielsen Else G. regnskabsass 86 69 21 14
Nielsen Palle maskinarb 86 69 21 14
18 Kristiansen Jens K. chauffør 86 69 19 30
Totland Wenche L. 86 69 19 30
19 Christensen Torben J. murersvend 86 69 23 28
Hermansen Jette .....
20 Kristensen Emma G. ...
21 Quorning John H. 86 69 23 27
22 Christensen Lene V. lærling .....
Jørgensen Leif O. bestyrer .....
23 Kristensen Inga J. hjemmehjælp 86 69 16 78
Kristensen Otto B. specialarb 86 69 16 78
25 Pedersen Hilda F. 86 69 16 25
26 Frederiksen Anna L. kontorass 86 69 12 67
27 Jensen Bodil B. assistent 86 69 11 91
Jensen Otto G. gårdejer 86 69 11 91
28 Madsen Tony B. .....
Pedersen Susanne F. .. 86 69 21 68
30 Nielsen Otto B. specialarb .....
31 *Top-Line A/S.* 86 69 18 55
32 *C.B. Auto.* 86 69 19 73
Bay Christian J. støber. 86 69 19 73
Bay Jonna P. B. ekspedient 86 69 19 73
34 Holst Brian P. skoleelev .....
35 *Krogh, Jørgen.* 86 69 10 08
Krogh Niels J. medhjælper 86 69 10 08
Staal Merete .....
36 Nielsen Stig A. .....
Olesen Mette M. pædagog 86 69 21 75
38 Thygesen Helle H. ....
40 Gerding Annalise typograf 86 69 23 32
Gerding Knud gårdejer . 86 69 23 32
Gerding Niels D. .....
44 Frederiksen Ellen 86 69 17 63
46 Nørgaard Dora 86 69 12 49
Nørgaard Svend S. gårdejer 86 69 12 49
48 Jensen Erik møbelsnedker 86 69 19 53
Jensen Tom A. .....
Jensen Aase K. 86 69 19 53
50 Nørskov Elna M. 86 69 18 62
Nørskov Kristian rentier 86 69 18 62
52 Hoffmann Ejgild slagtermst 86 69 12 40
Hoffmann Sonja H. 86 69 12 40
54 Dalsgaard Edel M. 86 69 14 38
Dalsgaard Thomas K. chauffør 86 69 14 38
56 Rafn Egon E. H. specialarb 86 69 11 82
Rafn Karen M. 86 69 11 82
60 Thygesen Dan H. 86 69 12 46
Thygesen Hans H. værkfører 86 69 12 46
Thygesen Per H. .....
62 Kristensen Bente M. reng ass 86 69 18 52
Kristensen Ejner tekstilarb 86 69 18 52
64 Rafn Leif chauffør 86 69 16 92
66 Sørensen Edith 86 69 13 92
Sørensen Folmer gårdejer 86 69 13 92

Vesterled
8832 Skals

2 Christensen Susanne ..
Sørensen Bjørn M. 86 69 49 16
[2] Hansen Knud E. landbr medhj .....
Norup Helle 86 69 50 74
3 Hermansen Jens E. murersvend 86 69 42 33
[1] Kristensen Lene 86 69 49 61
Pedersen Ole K. 86 69 49 61
4 **Harritz, Kim** 86 69 48 79
Harritz Kim konstabel .. 86 69 48 79
Kristensen Annette medhjælper .....
5A Møller Niels A. .....
Møller Ruth B. 86 69 44 74
Møller Svend Ø. murersvend 86 69 44 74
5B Kristensen Anna K. 86 69 40 80
5C Poulsen Susanne 86 69 43 74
5D Kristensen Eva S. køkkenleder 86 69 45 76
6 Nedergaard Marie P. .. 86 69 49 21
Nedergaard Torben L. J. automek .. 86 69 49 21
7 Bertelsen Søren O. museumsbetj 86 69 50 57
Bertelsen Yvonne O. børneh leder 86 69 50 57
9 Lund Knud direktør 86 69 41 16
Lund Laura M. 86 69 41 16
10 Pedersen Tom B. 86 69 49 98
Sørensen Helle M. ....
11 Madsen Edel M. R. omsorgsmedhj 86 69 51 60
Madsen Preben fotograf 86 69 51 60
13 Nielsen Dagny. 86 69 50 66
[1] Kamp Annie O. miljøtekn 86 69 51 04
Kamp Mads C. slagtersvend 86 69 51 04
14 Christiansen Maja G. T. organist 86 69 41 00
16 Bundgaard Gerda .....
18 **Skals Smede- & Maskinforretning ApS** 86 69 40 63
Damsgaard Knud E. smed 86 69 40 63
Damsgaard Ragnhild U. 86 69 40 63
Damsgaard Stig U. smed .....
19 **Skalma A/S** 86 69 42 00
20A Villumsen Anders B. gårdejer 86 69 40 61
Villumsen Mary W. 86 69 40 61
21 Lund Jørgen købmand . 86 69 40 21
Lund Kamma K. 86 69 40 21
24 Pedersen Tonni C. tømrer 86 69 44 37
Villumsen Mona B. pædagog 86 69 44 37
25A Kristensen Hans .....
Roesen Heidi 86 69 50 37
25B Bjerregaard Ove D. sparek fuldm 86 69 42 89
Bjerregaard Tove sygehjælper 86 69 42 89
25C Jørgensen Karen husassistent 86 69 40 40
Jørgensen Niels K. gårdejer 86 69 40 40
26 Handberg Ethel direktrice 86 69 47 96
Handberg Gert M. specialarb 86 69 47 96
Handberg Henriette ...
27 Haarbo Bente 86 69 41 94
Haarbo Søren gårdejer. 86 69 41 94
28 Olesen Ejgil medhjælper 86 69 44 63
29 Dalsgaard Else M. specialarb .....
29 Dalsgaard Viggo 86 69 42 48
30 Jensen Gurli S. reng ass 86 69 43 01
31 Johansen Poul E. S. slagtersvend 86 69 47 71
Jørgensen Inge R. 86 69 47 71
32 Domino Bruno 86 69 42 27
Domino Susanne C. o salgsass 86 69 42 27
33 Bangshaab Anna K. ...
34 Kjær Anemette reg revisor .....
Kjær Per vagtmester ..
35 Jensen Bente S. børneh pædag 86 69 45 85
Jensen Poul E. H. værkstedsass 86 69 45 85
Jensen Rasmus H. ....
Jensen Rikke H. .....
36 Justesen Mette assistent 86 69 40 51
Justesen Stefan H. værktøjsmag 86 69 40 51
37 Jakobsen Bodil D. G. kontorass 86 69 49 69
Jakobsen Jakob J. chauffør 86 69 49 69
38 Mikkelsen Ole telefonarb 86 69 50 60
Nielsen Bente teknisk ass 86 69 50 60
39 Christensen Benny F. .. 86 69 48 83
Christensen Karen M. hjemmehjælp 86 69 48 83
Christensen Karl C. landarbejder 86 69 48 83
Christensen Per F. lærling 86 69 48 83
40 Jensen Arne mekaniker 86 69 48 94
Knudsen Jette K. pædagog 86 69 48 94
41 Juul Helle L. pædagog . 86 69 48 95
Pedersen John K. lagerekspe 86 69 48 95
42 Nielsen Charlotte 86 69 42 94
Nielsen Leif landbr medhj 86 69 42 94
43 Thomsen Gitte teletypesætt 86 69 44 02
Thomsen Ove mekanikersv 86 69 44 02
44 Mogensen Jens 86 69 48 23
Mogensen Kristine 86 69 48 23
45 Madsen Anette H. kontorass .....
Madsen Ole N. .....
Petersen Karina H. ....
46 Christensen Elsa E. plejer 86 69 46 21
Christensen Karl E. faglærer 86 69 46 21
47 Jensen Signe demonstratr 86 69 45 92
Jensen Svend M. 86 69 45 92
48 Andersen Heine skoleelev 86 69 51 21
Birch Lone sagsbehandl .....
50 Madsen Kurt B. maskinfører 86 69 47 03
Madsen Susanne L. husassistent 86 69 47 03
52 Andersen Anders væver 86 69 47 90
Andersen Lis. 86 69 47 90
54 Bay Dorthe C. .....
Bay Hans J. C. tekniker 86 69 44 28
Bay Ketty stuepige 86 69 44 28
56 Dalsgaard Esther teknisk ass 86 69 47 68
Pedersen John K. elektriker 86 69 47 68
58 Hvass Mette K. G. hjemmehjælp 86 69 45 08
Hvass Mogens P. murersvend 86 69 45 08
Hvass Thomas G. .....
60 Jensen Peter H. .....
62 Martinussen Birgit overass 86 69 47 64
Martinussen Erling B. tømrersvend 86 69 47 64
64 Gade Jakob. .....
Gade Jens lærer 86 69 44 79
Gade Mette lærer 86 69 44 79
66 Mindorf Anni J. 86 69 45 28

Mostrup's Gule Sider ADRESSE Find de handlende på

Nr. Ring Installationsforretning 86 69 61 88 Ei-kontakten A/S Møldrup Installationsforretning 86 69 10 88

66 Mindorf Michael G. specialarb 86 69 45 28
68 Lund Ib T. salgschauff 86 69 49 79
70 Laustsen Henning mekanikersv 86 69 44 24
Laustsen Henriette B. specialarb 86 69 44 24
72 Juul Jørgen slagteriarb 86 69 45 97
Juul Ulla V. sygehjælper 86 69 45 97
74 Christensen Hans K. S. forsikr kons
Taagaard Tove kontorass 86 69 46 10
78 Luke Hanne B. 86 69 45 94
Luke John C. salgschef. 86 69 45 94
Luke Thomas C.
80 Olesen Anette ekspeditrice 86 69 46 75
Olesen Leif prokurist 86 69 46 75
Olesen Morten
82 Ladekarl Anders J. tømrersvend 86 69 45 20
Ladekarl Anette Ø. M. kontorass 86 69 45 20
84 Ammitzbøll Dorrit E. lærer 86 69 46 78
Ammitzbøll Henning lærer 86 69 46 78
86 Mikkelsen Dagmar M. 86 69 40 97
Mikkelsen Jens H. L. murermester 86 69 40 97

Vestervænget
8832 Skals

1 Nielsen Harald 86 69 44 65
Nielsen Mathilde 86 69 44 65
3 Klavsen Klaus bygningstekn 86 69 42 34
Klavsen Marianne assistent 86 69 42 34
5 Jørgensen Kurt spareks ass 86 69 46 32
Jørgensen Lilly bankass 86 69 46 32
Jørgensen Rene V.
6 Grove Peder kontorass. 86 69 45 84
Grünwaldt Lajla håndarb lær 86 69 45 84
7 Kristensen Jakob A.
Kristensen Jette syerske 86 69 45 41
Kristensen Thomas N.
8 Mortensen Dorte G. dagplejer 86 69 46 18
Mortensen Svend Aa. V. fabrikarb 86 69 46 18
9 Klavsen Anne M. 86 69 45 09
Klavsen Kaj F. salgschauffø 86 69 45 09
10 Jakobsen Birgitte R. 86 69 47 93
Jakobsen Tom 86 69 47 93
11 *I-Leg* 86 69 51 99
Nedergaard Inger pædagogmedhj 86 69 46 97
Nedergaard Pernille R.
Nedergaard Svend Aa. revisor 86 69 46 97
12 Rasmussen Anders F. cand oecon 86 69 47 56
Rasmussen Anne-Mette dagplejer 86 69 47 56
Rasmussen Henrik F.
13 Kragh Frede statsaut rev 86 69 44 41
Kragh Ingrid M. børneh pædag 86 69 44 41
14 *Grønkjær Jørgen Møbelagentur* 86 69 40 25
Grønkjær Hanne K.
Grønkjær Jørgen salgskons 86 69 40 25
Grønkjær Maren K. J. sygepl ske 86 69 40 25
16 Mortensen Kirstin G. kontorass 86 69 49 06
Mortensen Leif maskinmester 86 69 49 06
18 Olesen Hanne 86 69 47 48
Olesen Karina V.
Olesen Torben specialarb 86 69 47 48
20 Maagaard Jørgen K. chauffør
22 Johansen Kirsten ekspedient 86 69 49 97
Johansen Tage specialarb 86 69 49 97
24 Pedersen Alice B. disponent 86 69 47 22
Pedersen Anders O. cand polyt 86 69 47 22
26 Nielsen Kim V. B. 86 69 49 01
Nielsen Lizette B. skoleelev 86 69 49 01
28 Edal Klaus B. sparek fuldm. 86 69 50 05
Edal Solveig N. bankass 86 69 50 05
30 Christensen Arne specialarb 86 69 47 08
Christensen Johanne tilskærer 86 69 47 08
32 *Klavsen, Niels* 86 69 47 97
Andersen Inge-Merete W. sygehjælper
Klavsen Niels fabrikant. 86 69 47 97
34 *Henry's Taxi* 86 69 49 00
Nielsen Henry fabrikarb 86 69 45 54
Nielsen Ingrid syerske 86 69 45 54
Nielsen Torben

Vibevej
8832 Skals

1 Kristensen Knud M. gårdejer 86 69 49 72
Kristensen Tove B. 86 69 49 72
2 Petersen Inger M. kontorfunkt 86 69 46 39
Petersen Jens E. R. møbelpolstr 86 69 46 39
3 Andersen Grethe M. 86 69 47 24
Andersen Svend Aa. arbejdsmand 86 69 47 24
4 Jørgensen Jørgen V. pedel 86 69 42 80
Jørgensen Ninna M. reng ass 86 69 42 80
5 Nielsen Birgit I. syerske 86 69 45 39
Nielsen Leif montør 86 69 45 39
Nielsen Ulrik I.
6 Jensen Emma A. plejemedhj 86 69 44 54
Jensen Jens M. R. skrædder 86 69 44 54
7 Germann Knud A. gårdejer 86 69 41 56
Germann Sonja 86 69 41 56
8 Thomsen Else K. gårdejer 86 69 41 09
9 Nielsen Bent specialarb 86 69 44 90
Nielsen Sonja M. 86 69 44 90
10 Kristiansen Pouline gårdejer 86 69 48 07

Viborgvej
Klejtrup
9500 Hobro

1 *Interiør Møbel Service* 98 54 67 77
Dinesen Lilian S.
Dinesen Poul-Erik S. maler
Juulsgaard Rene bager 98 54 61 75
Juulsgaard Susanne 98 54 61 75
2 *Post Danmark - Posthuset i Klejtrup* 98 54 67 70
Saxen, Salon 98 54 62 78
Jensen Birthe Ø. skoleelev
Jensen Ulla Ø. ekspeditrice 98 54 64 37
3 *Klejtrup Boghandel* 98 54 60 09
[1] Bryld Erik B. boghandler 98 54 60 09
Bryld Henny A. boligkons 98 54 60 09
5A Nielsen Karl H. landmand 98 54 63 28
5B Nielsen Lydia 98 54 61 77
5C Nielsen Grethe 98 54 66 40
5D Borresen Britta I. husassistent
5E Pedersen Ole K. kleinsmed
5F Andersen Dagmar L. 98 54 65 76
6 Madsen Ellen 98 54 60 11
Madsen Ole chauffør 98 54 60 11
8 **Grill-Cafeen** 98 54 67 45
Jørgensen Birgit 98 54 67 45
Jørgensen Bjarne tilskærer 98 54 67 45
9 Johansen Morten 98 54 61 29
Skødt Tommy bankelev. 98 54 68 69
Westergaard Hanne B.
10 Frandsen Rene 98 54 65 44
11 Andersen Henriette W. 98 54 67 72
Jacobsen Børge 98 54 67 72
12 Sørensen Hilmar landmand 98 54 64 40
13 Mortensen Ester E. 98 54 67 42
15 Juulsgaard Bo T. specialarb 98 54 67 76
Rimmer Lene 98 54 67 76
17 *Skjøttgård, Erna* 98 54 60 50
Skøttgård Erna købmand 98 54 60 50
18 *Mortensen, Allan Julsgaard* 98 54 64 11
Mortensen Allan J. læge 98 54 64 11
Mortensen Karen N. kontorass 98 54 64 11
20C Simonsen Laurits G. 98 54 61 45
20D Jensen Jørgen Ø. maskinmester 98 54 62 82
20E Jensen Petra O. 98 54 60 96
20F Mikkelsen Arne husmand 98 54 63 10
Mikkelsen Johanne M. 98 54 63 10
20G Kromann Helge 98 54 61 17
21 Pedersen Vagn K. savværksarb 98 54 62 43
22 Pedersen Jens H. dyrlæge 98 54 60 67
Pedersen Kirsten J. barnepl ske 98 54 60 67
23 Hansen Gunni J. værkfører 98 54 64 88
Madsen Karen I.
24 Jensen Jørgen K. lagerarb 98 54 60 47
Jensen Margit plejeass 98 54 60 47
25 Christensen Jens K. V.
Christensen Johannes mælkehandler 98 54 62 02
26 **Klejtrup Autoservice** 98 54 61 43
[1] Lauritzen Hanne C. 98 54 61 43
Lauritzen Laurits P. mekaniker 98 54 61 43
27 Andersen Anne M. pædagog 98 54 62 15
Andersen Johnny 98 54 62 15
28 Jespersen Carl E. L. tilskærer 98 54 64 59
Jespersen Ulla sygehjælper 98 54 64 59
29 Jensen Hanne L. 98 54 67 92
Jensen Leif B. graver 98 54 67 92
30 Jensen Petra K. hjemmehjælp 98 54 64 34
31 Grydgaard Johanne 98 54 64 03
Grydgaard Johannes landmand 98 54 64 03
32 Fjelsted Henrik 98 54 70 34
Vistisen Karin S.
34 Christiansen Birte 98 54 63 80
Christiansen Jørgen F. H. lærer 98 54 63 80
Christiansen Niels H.
35 Jakobsen Gunnar M. gårdejer
Jakobsen Inge-Marie
37 Nielsen Anna
41A Christensen Henrikke N. 98 54 60 69
Christensen Henry landmand 98 54 60 69
41B Kromann Karl chauffør 98 54 68 09
43 Nielsen Ellen L. sygehjælper 98 54 60 66
Nielsen Jens K. snedkersvend 98 54 60 66
45 Sørensen Arne I. vognmand 98 54 60 70
Sørensen Henny E. 98 54 60 70
47 Pedersen Preben L. manufakt hdl. 98 54 62 14
47 Pedersen Aase B. ekspeditrice 98 54 62 14
49 Christensen Finn svejser 98 54 62 57
Christensen Karen M. S. medhjælper 98 54 62 57
51 *Lika New Line* 98 54 68 00

Vievej
Låstrup
8832 Skals

2 Larsen Laura P. sygepl ske 86 69 46 83
3 Jensen Carsten K. landbr medhj 86 69 49 22
4A Thorsted Benny A. mekaniker 86 69 44 20
4B Hansen Kenny P. automaler 86 69 40 90
4C Nielsen Mette B. sygeplejestu 86 69 51 45
Nielsen Michael S. afd leder 86 69 51 45
4D Christensen Freilif I. O. medhjælper
Frosch Kristine M.
4E Nielsen John K. fisker
Nielsen Wipha P.
Phoonsukplang Duangjai
4F Christensen Erling A. kontorfunkt 86 69 51 16
Christensen Jenny E. H. kunsthandler 86 69 51 16
4G Merrild Lene plisserersk
4H Nielsen Jørgen E. konstabel
Nielsen Somjit.
4L Goldenbek Rita kontorass
Kahl Peter G. 86 69 45 86
4M Westphal Helle 86 69 42 06
5 Højgaard Susanne R. 86 69 60 37
Nielsen Mogens bagersvend
6 Christiansen Lena teknisk ass 86 69 42 03
Christiansen Verner gårdejer 86 69 42 03
8 Christiansen Jens M. gårdejer 86 69 44 18
9 Dahl Benny traktorfører
Ørndrup Hanne 86 69 62 71
10 Svendsen Magda gårdejer 86 69 41 99
Svendsen Niels J. B. lærer 86 69 41 99
12 Korsgaard Knud H. edb assisten 86 69 60 13
13 Vestergaard Inger M. 86 69 61 44
Vestergaard Villy L. kontrolass 86 69 61 44
14 Hansen Karl G. R. landmand 86 69 61 51
Hansen Marie K. hjemmehjælp 86 69 61 51
16 Jensen Torben bestyrer
18 Andersen Gunner V. automek 86 69 61 19
Andersen Hanne omsorgsass 86 69 61 19
22 Nielsen Ejner M. landbr tekn 86 69 60 86
Nielsen Lisbeth M. diakon 86 69 60 86
24 *Byrialsen, John* 86 69 61 08
Viegård 86 69 61 08
Viegård Stutteri ApS 86 69 62 00
Byrialsen John berider 86 69 61 08
Byrialsen Maria B. musikstud 86 69 61 08
Lindeløf Roseanna M. C.
Nielsen Lisbeth J.
Wilken Mimi

Find børnehaven på ADRESSE Mostrup's Gule Sider

Nr. Ring Installationsforretning 86 69 61 88 El-kontakten A/S Møldrup Installationsforretning 86 69 10 88

Villavej
Ulbjerg
8832 Skals

1 Nørgaard Povl S. husejer 86 69 73 42
2 Kristensen Anna E. hjemmehjælp 86 69 73 51
Kristensen Svend Aa. skovarbejder 86 69 73 51
3 Christensen Annelise dagplejer 86 69 73 24
Christensen Niels S. landpostbud 86 69 73 24
4 Henriksen Benny sparek fuldm. 86 69 71 79
Henriksen Laila 86 69 71 79
5 Kofod-Frederiksen Nanna 86 69 71 76
6 Hansen Anette B. hjemmehjælp 86 69 74 10
Hansen Niels P. arbejdsmand 86 69 74 10
7 Christensen Kate D. ... Navntoft Benny A. typograf 86 69 74 59
8 **Ulbjerg Rast-Cafeteria** 86 69 72 11

Vinkelvej
8832 Skals

2 Leth Susanne M. ..... Pedersen Claus lærer .. 86 69 47 99
4 Pedersen Arne lagerarb 86 69 46 91
Pedersen Clara V. syerske 86 69 46 91
6 Lindgård Hans K. murersvend 86 69 45 79
Lindgård Vivian D. kontorass 86 69 45 79
8 Rasmussen Knud E. ... 86 69 45 93
Rasmussen Sofie reng ass 86 69 45 93
10 Christensen Othilie 86 69 48 77
12 Andersen Erna V. hjemmehjælp 86 69 47 66
14 Østergaard Marie 86 69 45 55
16 Mørch Nelly husassistent 86 69 43 31
18 Pedersen Inga M. mejeriejer 86 69 49 09
[1] Ruus Bodil M. prokurist
20 Nielsen Julie M. .....
22 Svensmark Suzanne M. tekstildesig 86 69 51 65
24 Kjeldgaard Anne M. ...
26 Nielsen Anna M. 86 69 41 72
28 Nielsen Marie K. M. ... 86 69 44 91
30 Baldvinson Annika. 86 69 48 34
Nielsen Henrik .....

Ørnhøjvej
Hersom
9500 Hobro

1 Jehg Karin L. .....
Kvist Bo 86 69 01 40

Ørrisvej
Ørris
9500 Hobro

1 Axelsen Elisabeth 98 54 60 85
Axelsen Henning gårdejer 98 54 60 85
2 Andersen Allan S. .....
Andersen Bent S. gårdejer 98 54 64 33
Andersen Ruth 98 54 64 33
5 Rasmussen Berit elev.. 98 54 65 14
Rasmussen Gunner husmand 98 54 62 03
Rasmussen Hans J. telefonmont. 98 54 65 14
6 Laustsen Arne. .....
7 **Søgaarden ApS** 98 54 61 60
Ollars Ellen M. afsp pædagog 98 54 61 60
Ollars Per L. R. cand psych 98 54 61 60
8 Kolby Erna R. 98 54 63 40
8 Kolby Ove F. gårdejer.. 98 54 63 40
11 Andersen Linda. 98 54 61 96
Andersen Orla T. fotograf 98 54 61 96
13 Jakobsen Elin F. pædagogmedhj .....
Nielsen Kim N. skovarbejder 98 54 65 04
15 Kempe Britta sygepl ske .....
Kempe Kristoffer .....

Østergade
9632 Møldrup

1 Hundevadt Anders manufakt hdl. 86 69 21 08
Hundevadt Gerda R.... 86 69 21 08
2 **Haugaards Blomster** 86 69 10 43
Haugaard Laila B. blomsterdek 86 69 10 43
Haugaard Lars P. gartner 86 69 10 43
3 Johannessen Martin boelsmand 98 69 23 68
[1] Nielsen Brian D. renovat arb. 86 69 20 59
4A Hansen Frode J. .....
Kristensen Jenny V.... 86 69 12 27
4B Holst Tom R. maskinsn Ir. 86 69 11 83
Jacobsen Dorthe B. ...
4C Johansen Eva K. tekstilarb 86 69 17 22
Johansen Jørgen I. værkfører 86 69 17 22
Johansen Morthen I. K.
5 *Møldrup Taxi og Turist*. 86 69 11 31
Madsen Hanne E. T. taxavognmand 86 69 15 44
Madsen Hans C. A. redder 86 69 15 44
6 Nielsen Mary K. M.... 86 69 16 03
7 Jensen Berit B. .....
Troels Tommy 86 69 16 15
8 Laursen Hans L. købmand 86 69 11 71
Laursen Karen 86 69 11 71
9 Christensen Pia Ø. 86 69 22 59
Skytte Kim J. .....
10 Ritter Dora E. 86 69 10 61
11 Søndermølle Jimmi R. uddeler 86 69 10 38
Søndermølle Marianne R. hosplaborant 86 69 10 38
13 Skytte Birthe H. 86 69 19 80
Skytte Børge J. mekaniker 86 69 19 80
14 Nielsen Kirstine M.... 86 69 16 27
15 Gregersen Ejner G. gårdejer 86 69 10 20
16 Christensen Dagny B... 86 69 10 21
17 Simonsen Dagny M. arbejderske 86 69 21 50
18 *Haurits, Harry*. 86 69 10 75
Haurits Birgit 86 69 10 75
Haurits Harry mekaniker 86 69 10 75
19 Vognsen Stinne..... 86 69 15 09
21 Madsen Karen M..... 86 69 14 43
Madsen Karl J. M. vejmand 86 69 14 43
Madsen Peter M. 86 69 14 43
23 Andersen Birgit G. 86 69 13 83
Andersen Lars 86 69 13 83

Østergårdvej
Hejring
9500 Hobro

1 Annesen Carsten D.... 98 54 60 98
2 Popp-Kristensen Johannes cand agro...
Rehmeier Susanne lærer .....
4 Lindholt Florence 98 54 82 02
5A Nielsen Inge O. teknisk assi. 98 54 63 05
Nielsen Palle gårdejer . 98 54 63 05
6 Karlsen Anne K. 98 54 83 15
Kristiansen Klaus H. ...
7 Nielsen Elin bogholder . 98 54 83 72
7 Nielsen Erik V. salgskonsule 98 54 83 72
9 Juul Merete 98 54 82 45
Juul Per gårdejer 98 54 82 45
11 Uldbjerg Verner gårdejer 98 54 85 92

Østervej
Lynderup
8832 Skals

1 **Stigsen Grovvarer** .. 86 69 60 99
Glerup Kirsten 86 69 62 99
Glerup Ove tømrermester 86 69 62 99

Åbrinken
8832 Skals

2 Vejlby Lis økonomaass . 86 69 44 26
Vejlby Per mekaniker .. 86 69 44 26
3 Andersen Lars L. .....
Andersen Lilli L. dagplejer 86 69 47 20
Andersen Orla overass. 86 69 47 20
4 Buus Lone studerende . 86 69 50 19
Pedersen Peter M. gymnasielære 86 69 50 19
5 Kjær Else telefondame . 86 69 48 73
Thomsen Jens regnsk chef. 86 69 48 73
6 Henriksen Erna L. tekstilarb 86 69 44 70
Henriksen Svend Å. D. kleinsmed 86 69 44 70
7 **Hermann, Steen**.... 86 69 42 73
Hermann Inger H. damefrisør 86 69 42 66
Hermann Steen F. tømrermester 86 69 42 66
8 Høyer-Nielsen Inger M. lærer 86 69 44 22
9 Andersen Henny..... 86 69 45 35
Andersen Jens M. mekaniker 86 69 45 35
11 Laursen Hanne kontorass 86 69 45 26
Laursen Jan fabrikant.. 86 69 45 26

Ådalsvej
8832 Skals

1 Bøcher Jette B. 86 69 50 88
Søndergaard Frits J. møbelsælger 86 69 50 88
2 Kristensen Jannie..... Kristensen Kenneth ...
Kristensen Sigrid 86 69 43 50
Kristensen Tage gårdejer 86 69 43 50
3 Laursen Edith M. sygepl ske 86 69 43 43
Laursen Egon arkitekt.. 86 69 43 43
Laursen Jesper S. ....
4 Olesen Mette M. .....
Olesen Niels O. B. ekspeditions 86 69 44 93
5 Hinerasky Horst L. K... 86 69 45 07
Hinerasky Aase L. korresp 86 69 45 07
6 Christensen Finn C. mekanikermst .....
Dissing Birgit kontorass 86 69 47 94
7 Westerhof Karen M. lærer 86 69 41 98
Westerhof Sjoerd arkitekt 86 69 41 98
8 Nielsen Grethe dagpl moder 86 69 44 58
9 Mark Vagn P. 86 69 41 82
11 Pedersen Birgit..... 86 69 42 41
Pedersen Thomas S. kontrolass 86 69 42 41
13 Pedersen Karina L. T...
Pedersen Ruth A. lagerass 86 69 46 72
Pedersen Svend T. gartner 86 69 46 72
15 Pedersen Orla direktør. 86 69 40 09

Ågade
Ulbjerg
8832 Skals

1 Østergaard Karen J.... 86 69 70 82
2 *Ulbjerg Forsamlingshus* 86 69 70 66
3 Kjeldgaard Heine B. lastvognsmek 86 69 74 21
4A Christoffersen Jens gårdejer 86 69 71 68
4B Sørensen Torstein U. B. 86 69 72 62
5 Pedersen Charles gårdejer 86 69 71 37
9 Laigaard Hans J. skibsfører 86 69 72 95
Laigaard Ursula H. F... 86 69 72 95
11 Amtkjær Anders maler . 86 69 72 57
13A Jørgensen Kirsten M... 86 69 72 70
15 Andersen Arne E. gårdejer 86 69 70 33
Jakobsen Jette husassistent .....
17 Bech Erling K..... 86 69 74 15
Stisen Lene H. 86 69 74 15
19 Madsen Edith O. graver/kirke 86 69 70 24
Madsen Niels K. organist 86 69 70 24
23 Andersen Birgit B. lærer 86 69 71 55
Andersen Hanne B.....
Andersen Mads overlærer 86 69 71 55
25 Ambrosius Alice medhjælper..... 86 69 73 21
Ambrosius Ejnar H. gårdejer 86 69 73 21
Ambrosius Lisbeth ....

Ånsbjergvej
1-17 Fristrup
2-28 Fristrup
30-32 Klejtrup
9500 Hobro

1 Hansen Bjarne H. forr indeh 98 54 63 16
4 **Fristrup Autocykler**. 98 54 63 16
5 Nørskov Jens S. landmand 98 54 63 02
Nørskov Kristine 98 54 63 02
8 Heegaard Ejner smedemester 98 54 61 90
9 Vestergaard Evan V. forsøgstekni 98 54 62 62
Vestergaard Helga 98 54 62 62
11 Kristiansen Finn I. eksportchauf. .....
12 Andersen Lene Y. hjemmehjælp 98 54 67 98
Andersen Steen Y. smed 98 54 67 98
13 **F.S. Auto** 98 54 63 91
Skals Finn mekaniker .. 98 54 63 91
Skals Gitte bankfuldmægt..... 98 54 63 91
14 Jensen Karin .....
15 Møller Ella M..... 98 54 60 27
Møller Jens T. landmand 98 54 60 27
18 Rasmussen Else M. ...
Rasmussen Hanne C...
Rasmussen Karen A. lærer 98 54 74 84
20 Sørensen Niels C. S.... 98 54 67 80
Sørensen Sonja..... 98 54 67 80
22 Munk Arne J. tømrersvend 98 54 65 38
Munk Hanne N..... 98 54 65 38
26 Andersen Anker L. chauffør 98 54 65 16
Andersen Kathrine 98 54 65 16
28 Serup Anna..... 98 54 60 63
Serup Frode K. gårdejer 98 54 60 63
30 Faber Ejvind 98 54 64 16
Faber Kirsten F. lærer . 98 54 64 16
32 Andersen Karsten Q. ..
Sørensen Dino M. .....
Sørensen Lizzie M. N...
Trætholt Svend E. arbejdsmand .....

Find de handlende på ADRESSE Mostrup's Gule Sider

Nr. Ring Installationsforretning 86 69 61 88 Ei-kontakten A/S Møldrup Installationsforretning 86 69 10 88

Kort over kommunen

Forklaring til gadefortegnelsen: Efter navnet er anført beliggenhed på kortene. Første tal henviser til kortets nummer, bogstav og tal herefter til feltet på kortet.

Kort 1 Møldrup Kommune
Kort 2 Møldrup
Kort 3 Bjerregrav
Kort 4 Klejtrup
Kort 5 Ulbjerg
Kort 6 Skals
Kort 7 Lynderup
Kort 8 Holmmark/Hverrehus Sommerhusområde

A

Ahornvej 2 B3-4
Anemonevej (Plejehjemmet Toftegården) 2 C3
Anlægsvej 2 B-C3
Anna Maries Vej 8 A-B3
Astrupvænget 2 B4

B

Bakken 5 B4
Bakkevænget 4 B-C2
Banevej 6 B-C4
Bavsøvej 1 F-G3
Beskyttede boliger 6 D3
Birkevej 2 B3
Bjerregrav Skole 3 C-D2
Borgergade 1 B2, 4 B3-C2
Boruphedevej 1 D3-C4
Brattingborgskolen 8 C1-2
Brattingborgsvej 4 C2
Brinken 1 C4
Broholmvej 1 F4
Brohusvej (Hobro) 4 D3
Brovej 4 D2
Bygvænget 2 B3
Bækkevej 4 D2
Bækørreden 7 B1
Bøgevej 2 B3
Børnehaven Rosengården 5 C-D4

D

Daginstitution Blæksprutten 4 C-D2
Daginstitution Tumlehøj 8 C2
Dalvej 1 F3
Diget 4 B2
Drivvejen 3 C2-3
Drosselvej 6 D3-4

E

Egekrattet 4 B2
Egevej 6 D3
Ejstrup Bro 1 C5
Ejstrupvej 1 C5, 5C-D3
Elmevej 2 A3-4
Enebærvej 5 B3
Engedalvej 1 C4
Engholmvej 1 B1
Engvej 6 C4
Erhvervsparken 1 E3, 2 D2-3
Erhvervsvej 2 C2-3

F

Fabrikvej 6 B3
Fasanvej 5 B3-4
Fjelsøvej 1 D3
Fjordglimt 5 A5
Fjordvej 6 B4-5
Fjordvænget 6 C5-6
Flyndervej 8 B1-2
Forsamlingshus 5 B4
Fristrup Nørremark 1 G3
Fuglevænget 4 B2
Fyrrevænget 6 B5
Fårebrovej 1 E4-F3

G

Gl. Fjordvej 6 B-C4
Gl. Skolevej 6 C4
Gl. Ålborgvej 1 E2-4, 2 C1-B6, 3 B1-3
Granvænget 6 B4
Grøn Bypark 2 B4
Grønageren 4 C2-3
Grøndalscentret 5 A-B3
Grøndalsvej 5 B3-4
Grønnegade 2 C3
Grønningen 5 B3

H

Halesøvej 1 G3
Harhøjvej 1 E2
Haugårdvej 1 E-F4
Havrevænget 2 B2
Helten 7 A1
Herredsvejen 1 C5-G4, 3 A1-D3, 4 A3, 6 A1
Hestehøjvej 3 B3
Hobrovej 1 E-G3, 2 C-D3
Holger Sørensens Vej 4 B-C2
Holmmarkvej 1 A1-B2, 8 A1-3
Hornfisken 7 A1
Horshøjvej 1 H3
Hovedgaden 1 C5, 6 A1-C4
Hovedvejen 1 E1-D6, 2 B6-D1, 3 C1-B3
Hvilsomvej 1 G3
Hvolris Oldtidshøje 1 E4, 3 D2
Hærupvej 1 G4-5
Højskolebakken 1 C5-6, 6 C4-6
Højvangen 3 B1-2
Hørup Møllevej 1 D-E4
Hørupvej 1 E4, 2 A-B6
Håndværkervej 5 B3-4

I

Industriparken 6 B-C2
Industrivej 4 B1
Ingrids Vej 8 A-B2
Irisvej (Plejehjemmet Toftegården) 2 C3

J

Jasminvej 6 C3
Jernbanegade 2 B3-4
Jordemodervej 1 E4, 3 C1

K

Kallestrupvej 1 D2-3
Karen Margrethes Vej 8 A-B3
Kastanievej 4 C2
KFUK Landsspejderlejr 1 A3
Kildedalscentret 6 C3
Kildedalsvej 6 C-D4
Kirkebakken 4 C1-2
Kirkestien 4 C2
Kirketoften 3 C3
Kirkevej 1 A5-B4
Kirkevænget 3 C3
Klejtrup Hallen 4 B-C2
Klejtrup Kirke 4 C2
Klejtrup Stadion 4 B-C1
Klejtrup Volde 4 D2
Klejtrupvej (Hobro) 4 D2
Klinikhus 2 C3
Klotrupvej 1 B-C1
Kløvervej 2 C3
Kommune Kontor 2 B2
Kærbyvej 1 B5
Kærtoftvejen (Aalestrup) 8 A-B1
Kærvej 1 C5, 6 C4-D5

L

Laksevej 8 A1-2
Langmosevej 3 B2-3
Ll. Torupvej 1 B-C2, 5 C3-D2
Lucernevej 2 C3
Lundvej 1 F-G4
Lynderup Gård 1 A-B5
Lynderup Kirke 7 D2
Lynderupvej 1 A5, 7 A1-C3
Lyngbakken 4 C2-3
Lyngvej 1 D4-5
Lærkevej 6 D3-4
Løgstørbanen 1 D4, 2 C1-A4
Løgstørvej 1 B2-C6, 5 D1-B6, 6 A1-C6
Låstrupvej 1 C4

M

Makrelvej 8 B1
Mariendalvej 1 F5
Materielgård 3 C2-3, 6 B2
Midtvej 4 C2
Mosevænget 2 C3
Motorcrossbane 1 B3
Musikbakken 4 C1
Musikefterskolen 4 C1
Møldrup Børnehave 2 B2
Møldrup Erhvervscenter 2 C2
Møldrup Skole 2 B2
Møllebækvej 3 C3
Møllegade 2 B-C3
Møllevej 6 D3
Mågevej 5 C4

N

Natu Børnehave 1 F3
Naundrupvej 1 E-F4, 3 C-D1-2
Ndr. Skringstrupvej 1 C-D4
Ndr. Troelstrupvej 1 D2
Nederhedevej 1 B-C6, 6 A6-B5
Nordentoften 6 B-C3
Nordholtvej 1 B4
Nordskoven 3 B1-2
Nr. Borupvej 1 C3
Nybovænget 2 A-B2-3
Nygade 2 C3
Nyvej 6 B4
Nørdamvej 1 D3-4
Nørregade 2 B3-C2
Nørreheden 1 F4-5
Nørremarkvej 1 B-C4
Nørrerisvej 1 A4

O

Over Hærupvej 1 G4

P

Plejehjemmet Toftegården 2 C3-4
Præstevej 1 B4, 5 A6-B5

R

Resturant Landlyst 1 A3
Risgårdvej 1 B4
Rolighedsvej 2 B3-4
Rosenstien 6 C4
Roumvej 1 F3-4
Rugvænget 2 B2
Rækkeborgvej 1 C-D2
Rørdalshøj 4 B1-2

S

Sandstræde 1 H4-5, 4 C3
Silden 7 A1
Skalmavej 6 C4
Skals Bibliotek 6 C4
Skals Børnehave 6 D4
Skals Efterskole 6 D4
Skals Håndarbejdsseminarium 6 C5
Skals Håndarbejdsskole 6 C5
Skals Idrætshal og Svømmebad 6 D4
Skals Kirke 6 C3
Skals Rensningsanlæg 6 A2
Skals Skole 6 C4
Skinderupvej 1 C2
Skivevej 1 A-H3, 2 A-D2
Skolefritidsordning 5 B5
Skolegade 2 B2-3
Skovbakken 4 B-C2
Skovbørnehave Fredly 1 C4
Skovgaardsvej 1 B2, 5 B3
Skovvej 1 A4, 7 D1
Skovvænget 3 B2
Skravad Møllevej 1 F3
Skringstrupvej 1 C5, 6 C3
Skrubben 7 B1
Skrænten 5 B3
Skråhedevej 1 B2, 5 C1
Skårupvej 1 G-H4, 4 A1-C2
Sognevej 1 F5
Solbakken 6 C3-4
Solbakkevej 2 B-C4
Solhøjvej 4 C2
Spanggårdvej 1 D3
St. Torupvej 1 B2
Stadionvej 5 B-C3
Stavildvej 1 A5, 7 B1-D2
Strandvejen 1 A3
Sundstrupvej 1 A-B3, 5 A6-B4
Sundvej 1 A3-B4
Syrenvej (Plejehjemmet Toftegården) 2 C3
Søkroens Cafeteria 3 B1
Sønderballevej 6 C4
Søndergade 2 B3-6
Søndervej 1 B4-5
Søparken 4 C1

Nr. Ring Installationsforretning
86 69 61 88

El-kontakten A/S

Møldrup Installationsforretning
86 69 10 88

Søren Poulsens Vej 4 D2
Søvej 1 H3-4, 4 C1-2

T
Teglgårdvej 1 F5-6
Tennis & Boldbane 4 B-C1
Ternevej 5 C4
Tingvej 1 C-D3, 5 B3-D4
Tjørnevej 6 C-D3
Toftegården (Plejehjem) 2 C3
Toftevej 6 C4
Toftevænget 2 C3
Tolstrupvej 1 B3, 5 A-B6
Tostrupvej 1 D3
Trangbæk 6 A2-B3
Trangbækvej 6 B-C4
Trekronervej 1 A3, 5 A6
Troelstrupvej 1 E2-3
Tulipanvej (Plejehjemmet Toftegården) 2 C3
Tværgade 2 B3
Tværvej 6 C4

U
Udsigten 4 C2
Ugelrisvej 1 C4
Ulbjerg Camping 1 A-B2
Ulbjerg Kirke 5 B5
Ulbjerg Klint 1 A2-3
Ulbjerg Skole 5 B5
Ungdomsklub/Spejderne 5 B4-5

V
Valmuevej (Plejehjemmet Toftegården) 2 C3
Vandværksvej 4 C2
Vejlebakken 1 B4-5
Verdenskortet 1 H4, 4 D2
Vestergade 1 E3, 2 A-B3
Vesterled 6 A-C4
Vestervænget 6 A3
Vesthimmerlands Skydecenter 5 C-D5
Vibevej 6 D3-4
Viborgvej 1 G-H4, 4 B3
Vieland 1 C4
Vievej 1 C3-4
Villavej 5 C3
Vinkelvej 6 B4
Virksund Kro 1 A4

Æ
Ældrecenter/Samlingslokale 3 B2

Ø
Ørnhøjvej 1 F5
Ørrisvej 1 F-G5
Østergade 2 C3
Østergårdvej 1 H3
Østervej 1 A-B5, 7 C3-D2

Å
Åbrinken 6 C6
Ådalsvej 6 B5
Ågade 5 B4-6
Ålevænget 8 A-B1-2
Ånsbjergvej 1 G3

MOSTRUP KORTBOGEN
-MED ALLE NAVNGIVNE VEJE!



Viborg Amt

Brug Mostrup Kortbogen
-når du skal finde vej til:

Bekendtes nye adresser
Børneinstitutioner
Ferie
Foredrag
Foreninger
Forsamlingshuse
Kirker
Koncerter
Nye venner
Skoler
Speciallæger
Sportsarrangementer
Søndagsudflugter
O.S.V.

Brug tiden på stedet og ikke i bilen

Ring på
33 97 03 33
Fax 33 14 12 74

eller køb kortbogen
hos din boghandler

Viborg Amt
2. udgave
240 sider
kr. 247,50 incl. moms
excl. forsendelse

MOSTRUP
Mostrups Forlag A/S . Farvergade 2 . Postboks 2190 . 1017 København K
e-mail: mostrup@mostrup.dk . http://www.mostrup.dk

Find de handlende på Mostrup's Gule Sider
KORT

Nr. Ring Installationsforretning
86 69 61 88
El-kontakten A/S
Møldrup Installationsforretning
86 69 10 88

Find foreningen på Mostrup's Gule Sider

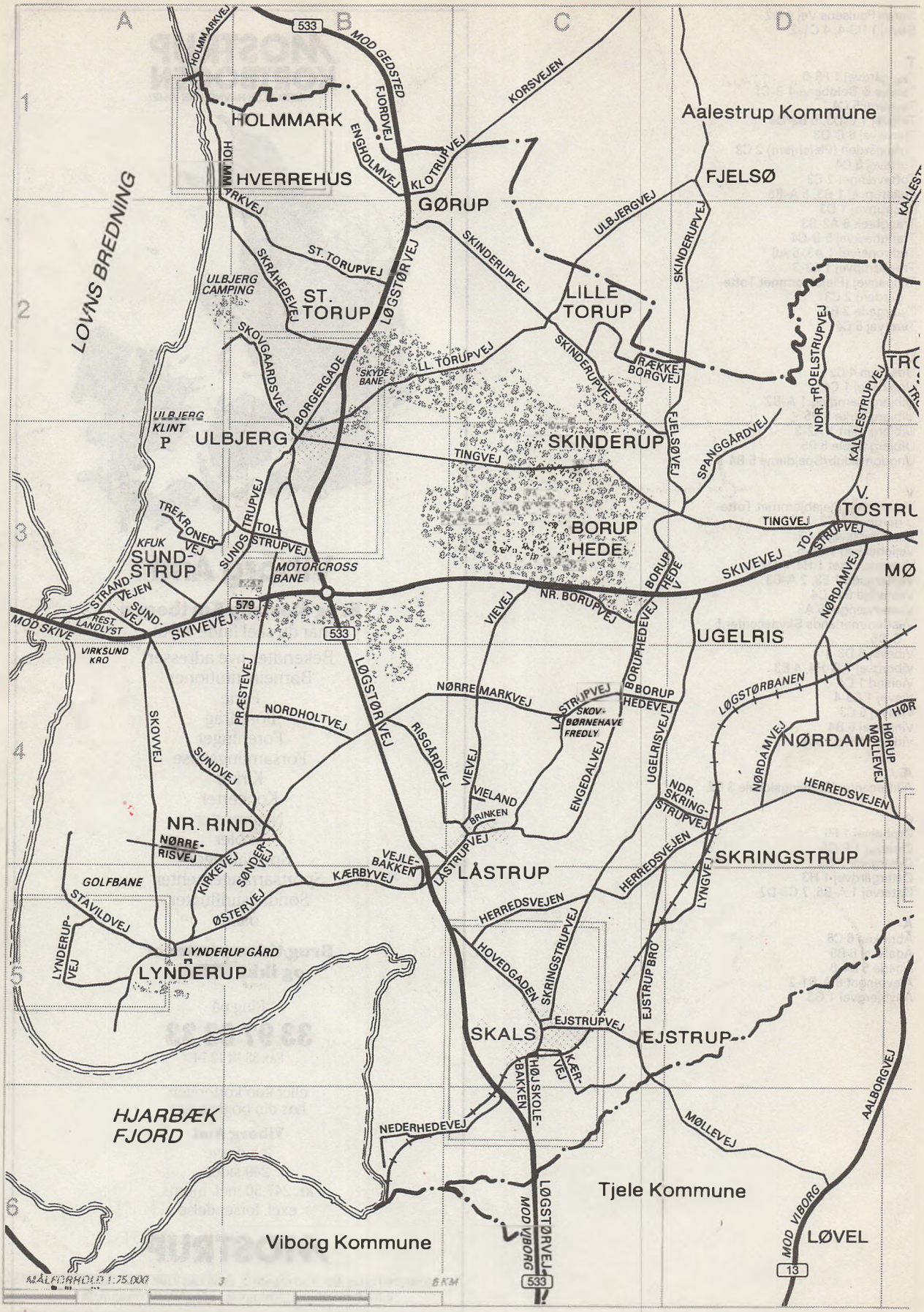

Nr. Ring Installationsforretning
86 69 61 88
El-kontakten A/S
Møldrup Installationsforretning
86 69 10 88

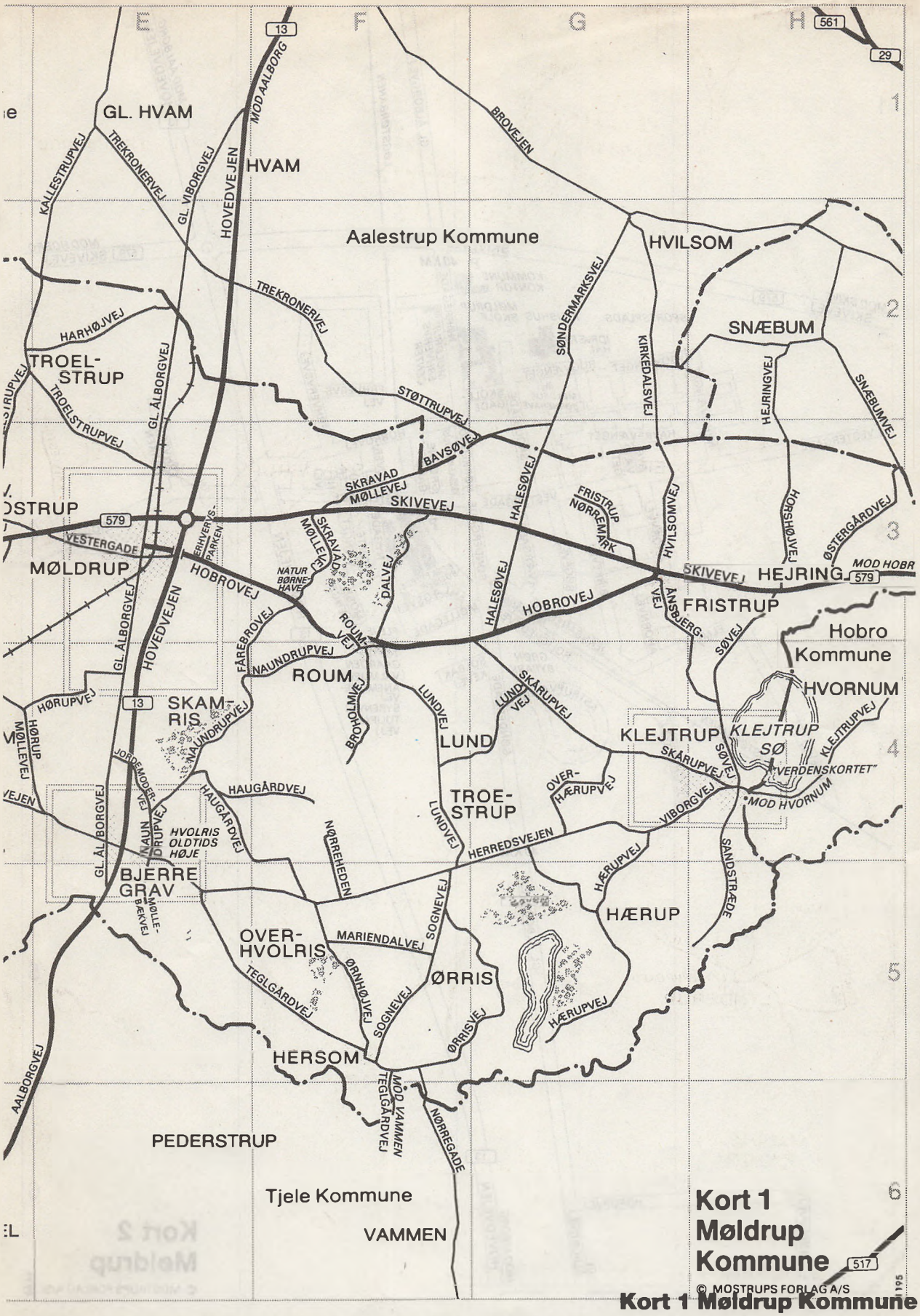

Kort 1
Møldrup Kommune

© MOSTRUPS FORLAG A/S

Kort 1 Møldrup Kommune

Find de handlende på Mostrup's Gule Sider
KORT

Nr. Ring Installationsforretning
86 69 61 88
Ei-kontakten A/S
Møldrup Installationsforretning
86 69 10 88

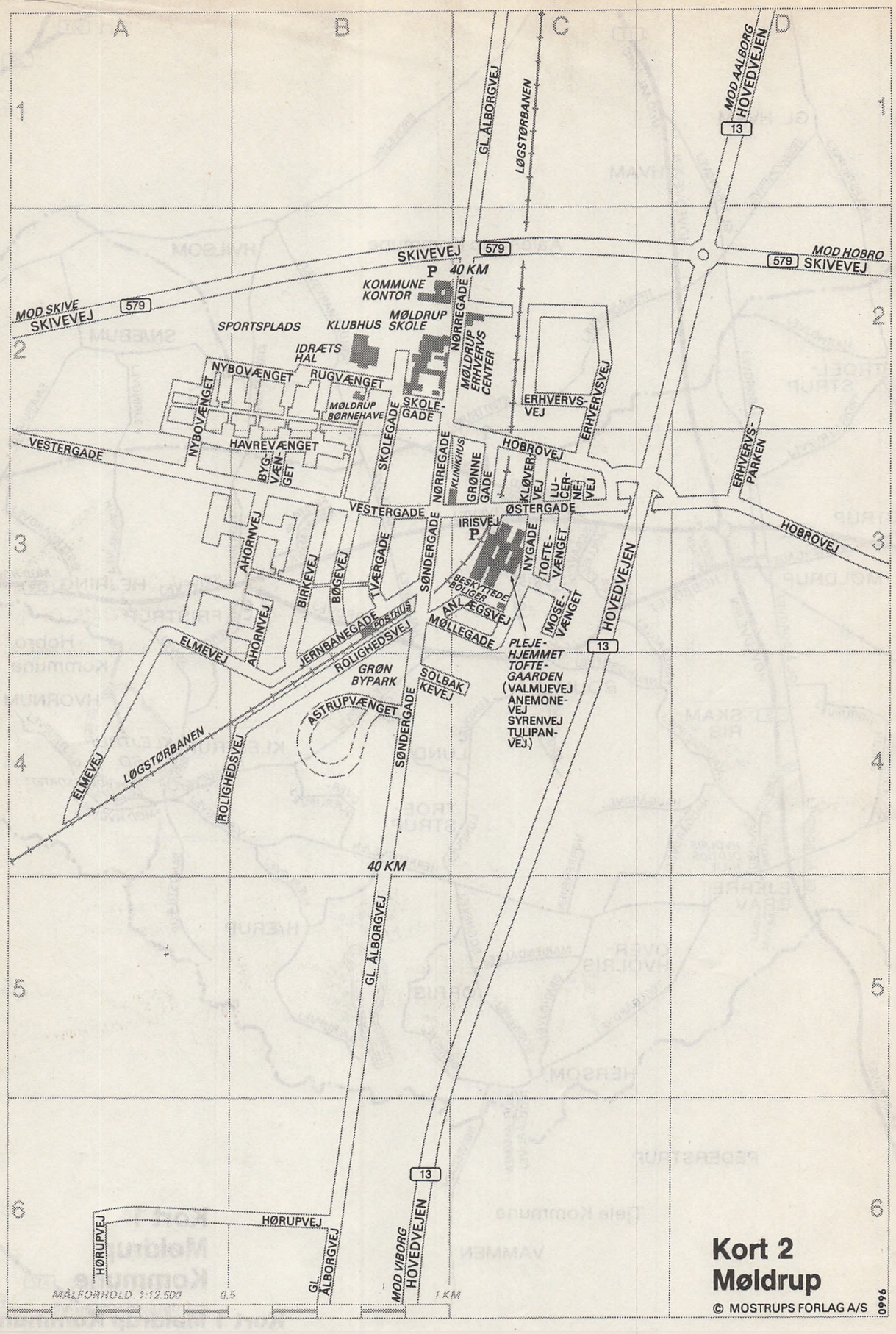

Kort 2
Møldrup

© MOSTRUPS FORLAG A/S

Nr. Ring Installationsforretning
86 69 61 88

El-kontakten A/S

Møldrup Installationsforretning
86 69 10 88

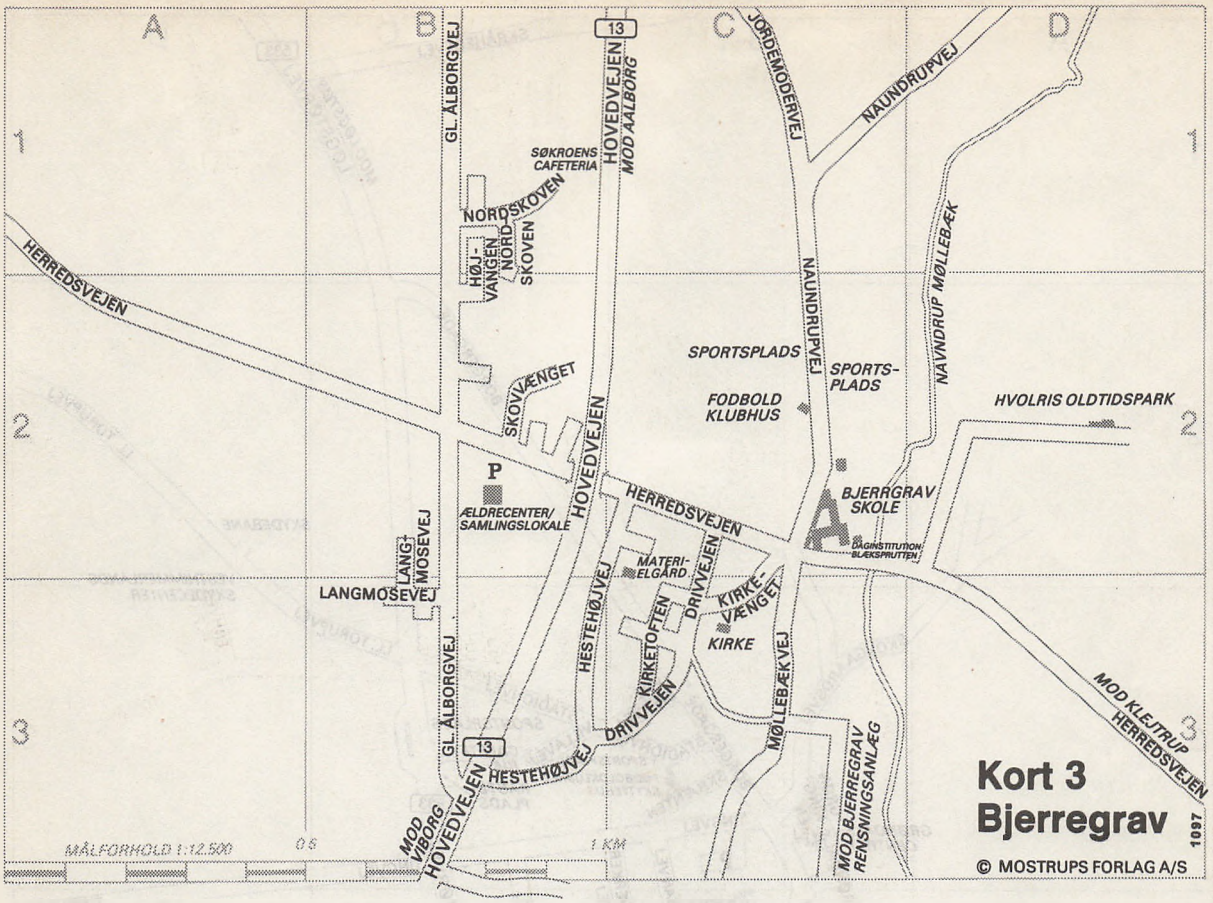

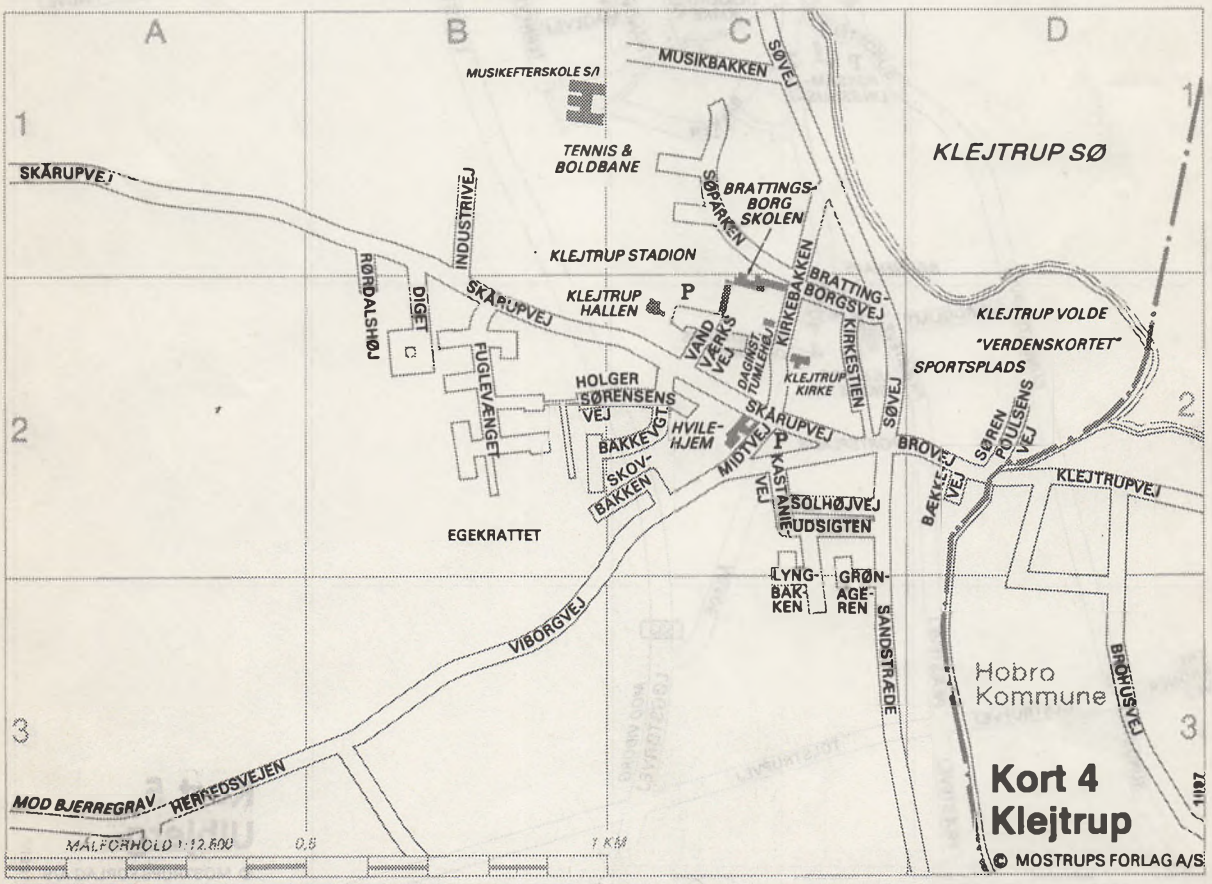

Find de handlende på Mostrup's Gule Sider
KORT
Nr. Ring Installationsforretning 86 69 61 88
El-kontakten A/S
Mørdrup Installationsforretning 86 69 10 88

Find foreningen på Mostrup's Gule Sider
KORT

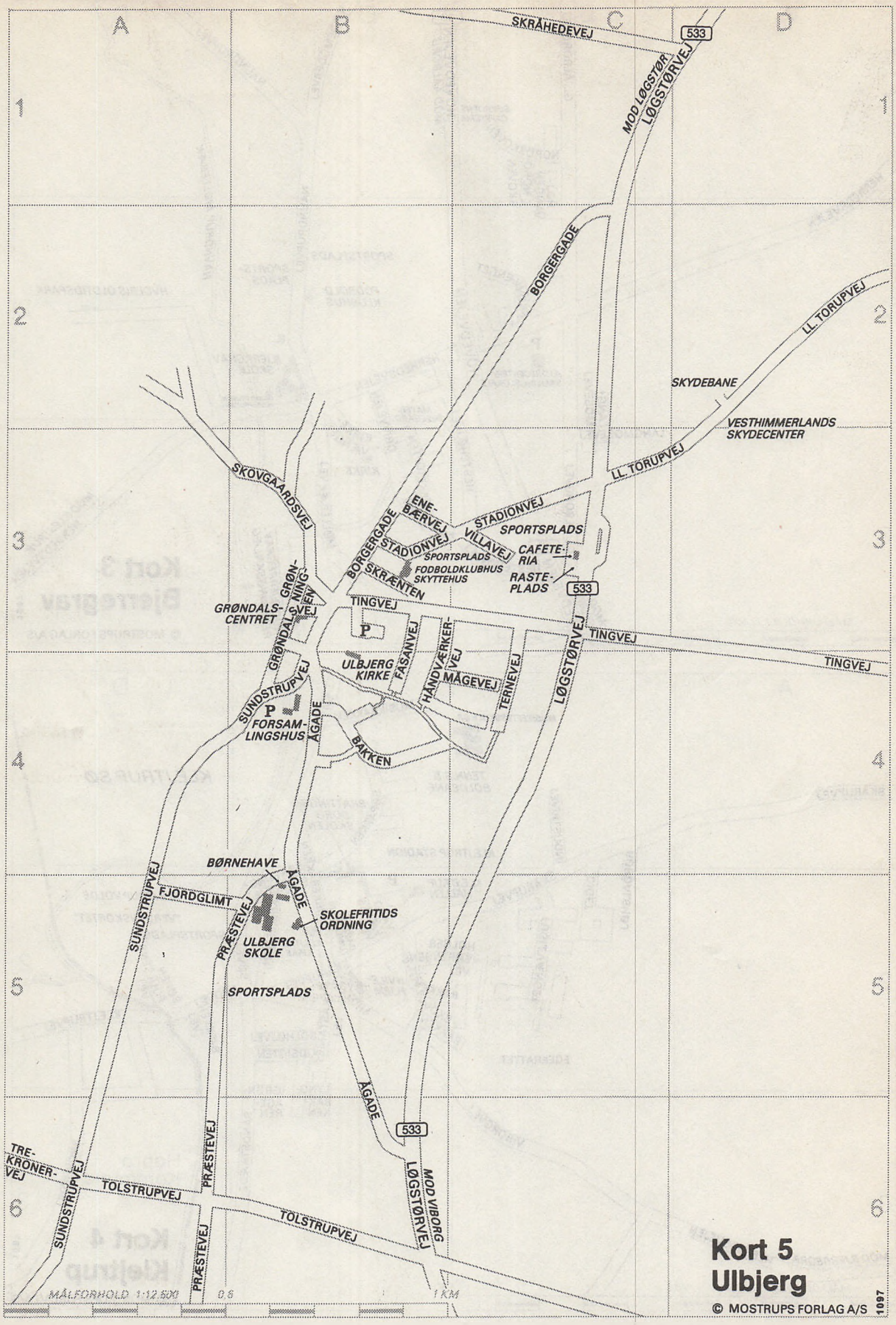

Nr. Ring Installationsforretning
86 69 61 88
El-kontakten A/S
Møldrup Installationsforretning
86 69 10 88

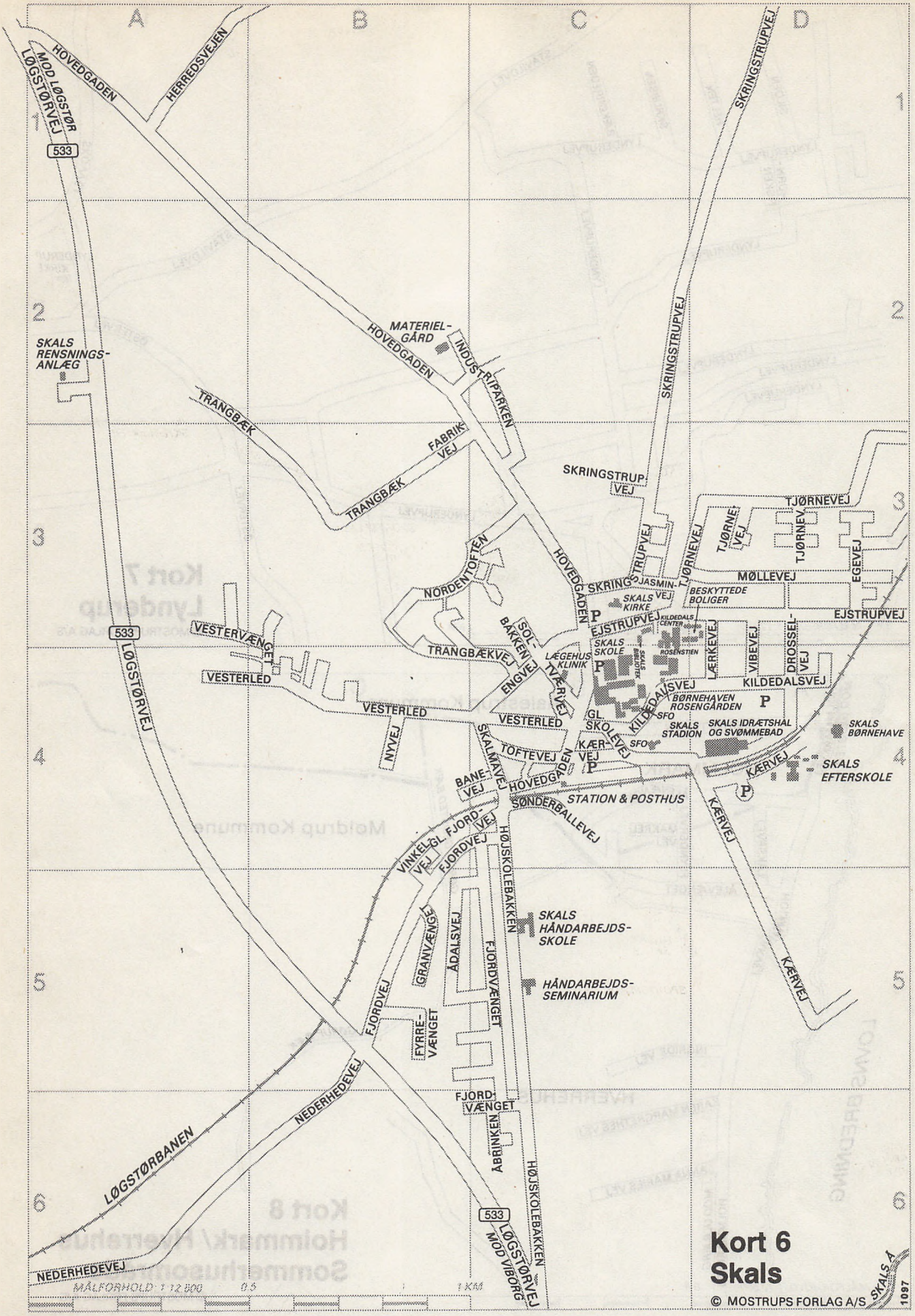

Find de handlende på Mostrup's Gule Sider
KORT

Nr. Ring Installationsforretning
86 69 61 88
El-kontakten A/S
Møldrup Installationsforretning
86 69 10 88

Find foreningen på Mostrup's Gule Sider

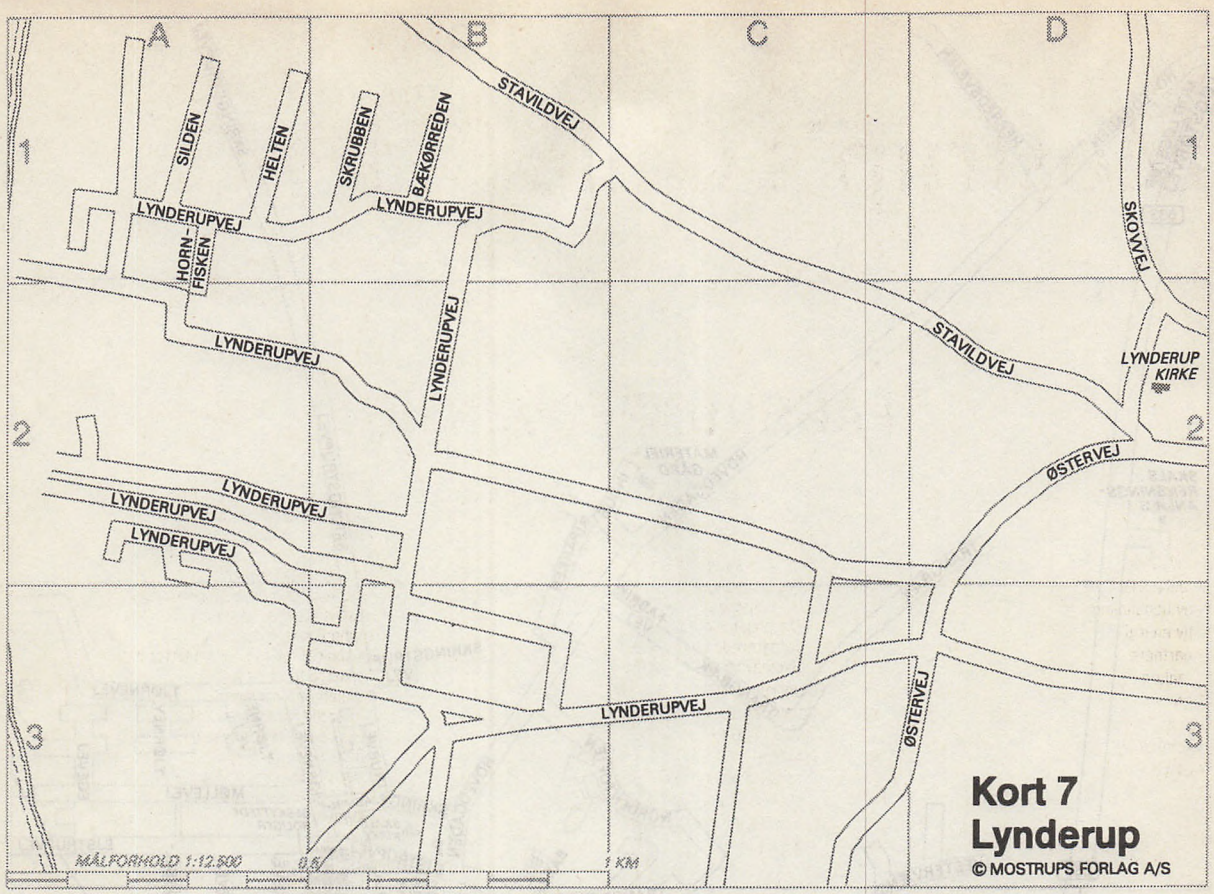

Kort 7
Lynderup

© MOSTRUPS FORLAG A/S

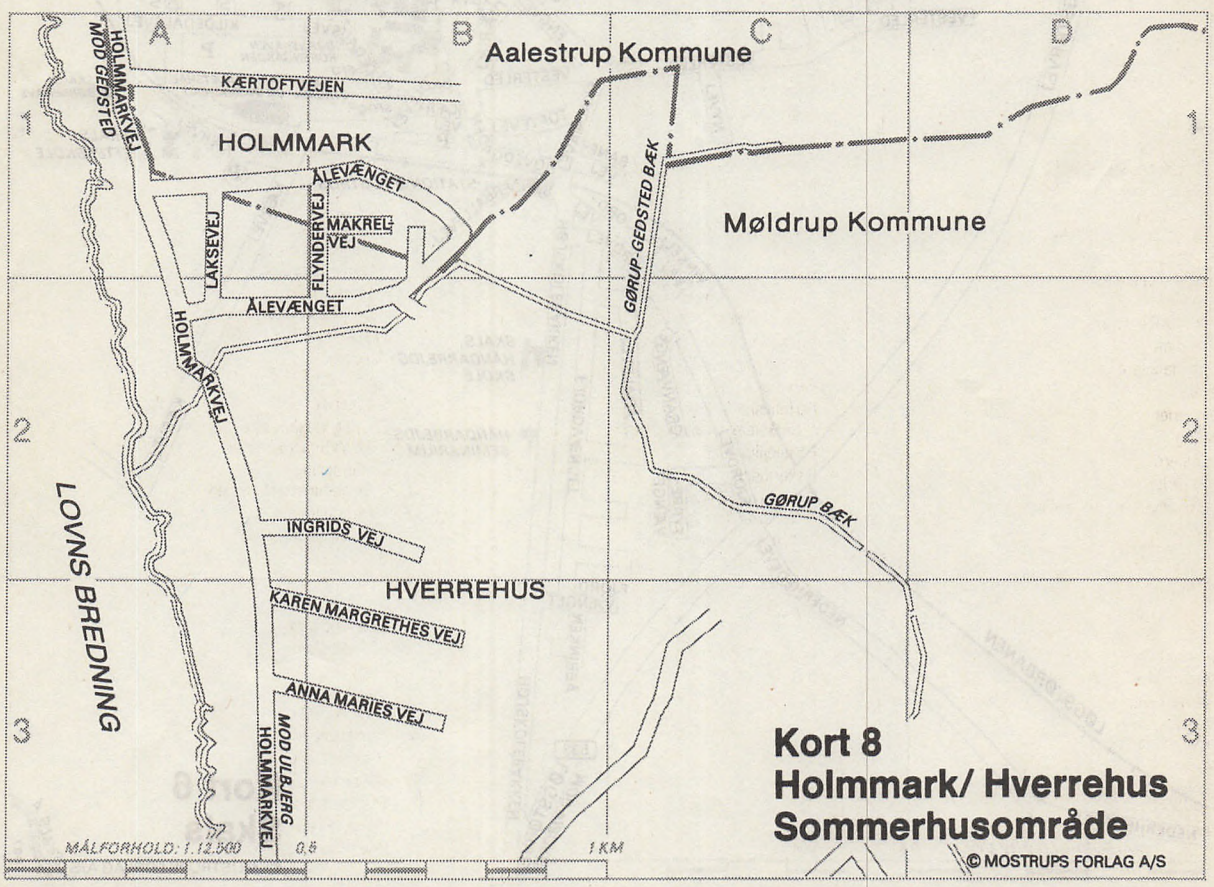

Kort 8
Holmmark/ Hverrehus Sommerhusområde

© MOSTRUPS FORLAG A/S

Nr. Ring Installationsforretning
86 69 61 88

Ei-kontakten A/S

Møldrup Installationsforretning
86 69 10 88

Mostrup's Gule Sider

FAGGRUPPEOVERSIGT

Adressebureauer
Adressebøger
Advokater
Aftenskoler
  Se Fritidsundervisning
Alko-ambulatorier
Alternativ behandling
Alternativ energi
Anlægsgartnere
Antenneanlæg
Antikviteter
Apoteker og -udsalg
Arbejdsformidling
Arbejdstilsyn
Arkitekter
Auktioner
Autoelektro
Autoforhandlere
Autohjælp
  Se tillige Redningskorps
Autoophug
Autoreparation og -service
Aviser
  Se tillige Dag- og distriktsblade
Bagere
Banker
  Se tillige Sparekasser
Bedriftssundhedstjenester
Begravelsesforretninger
Benzinstationer
  Se tillige Servicestationer
Besøgstjenester
Beton, færdigblandet
Biblioteker
  Distriktsbiblioteker
Bilinspektion
Blomsterhandlere
Bodegaer
Bogbinderier
Bogføring
Boghandlere
Bogtrykkerier
Boligforeninger og -selskaber
Brandvæsen
  Se Redningsberedskab
Briller
  Se Optikere
Brugsforeninger
Buskørsel
  Se Turistkørsel
Byggemarkeder
Bygningsartikler
Børnehaver
  Se Daginstitutioner
Børnetøj
Cafeterier
Campingpladser
Chokolade
Civilforsvar
  Se Redningsberedskab
Containere
Cykler
Dag- og distriktsblade
Daginstitutioner
  Børnehaver
  Dagplejeformidling
  Integrerede institutioner
  Skolefritidsordninger
Dambrug
Damefrisører
  Se Frisører
Dametøj
Diners transportables
Distriktspsykiatri
Dommerkontor
  Se Retsvæsen
Dyrlæger
EDB-Rådgivning
EDB - udstyr
Ejendomshandel
El-forsyning
El-installatører
Elektronik
Emballage
Embedslæge
Energikonsulenter
Energirådgivning
Entreprenører
Entreprenørmateriel
Erhvervsråd
Erhvervsudvikling
Erhvervsvejledning
  Se Arbejdsformidling
Fagblade og tidsskrifter
Faglige organisationer
Farve og tapet
Feriehusudlejning
  Se Sommerhusudlejning
Ferielejligheder
Fiskeriudstyr
Fjernvarmeforsyning
  Se Varmeforsyning
Flytteforretninger
Folkekirken
  Kirkesogne
  Menighedsråd
Foreninger
  Borger- og beboerforeninger
  Børne- og ungdomsforeninger
  Erhvervs- og brancheforeninger
  Folkedans
  Grundejerforeninger
  Handels/håndværkerforeninger
  Hobbybetonede foreninger
  Humanitære foreninger
  Husholdnings- og husmoderforen
  Kirkelige foreninger
  Kolonihaveforeninger
  Kulturelle foreninger
  Miljø- og naturforeninger
  Musik og sang
  Politiske foreninger, Vælgerfo
  Soldaterforeninger
  Spejderkorps
  Sports- og idrætsforeninger
  Turistforeninger
  Ældreorganisationer og klubber
  Øvrige foreninger
Forlag
Forsamlingshuse
Forsikringer
Fotografer
Fragtmænd
Frimærker
Frisører
Fritidstøj
Fritidsundervisning
  Se tillige Skoler
  Kommunale musikskoler
  Oplysningsforbund
  Øvrig fritidsundervisning
Frysere
  Se Hårde hvidevarer, service
Fysioterapeuter
Gardiner
Garn
Gartnerier
Gas- og vandmestre
  Se VVS-installatører
Gasforsyning
  Se Naturgas-forsyning
Gaveartikler
Genbrugspladser
Golfudstyr
Grillbarer
Guld og sølv
Gulvbelægning
Gårdbutikker
Hegn
Herrefrisører
  Se Frisører
Hestehandlere
Hjemmehjælp
Hjemmeservice
Hjemmesygepleje
Hjemmeværn
Hjælpemiddelcentraler

SKALS EJENDOMSKONTOR Arne Sigvardsen
Statsaut. ejendomsmægler & valuar
Hovedgaden 27 - 8832 Skals
Tlf. 86 69 51 33

firmaer, forretninger, forhandlere... MØD DEM I MOSTRUP'S

- Hospitaler
  - Se Sygehuse
- Hunde
- Husholdningsapparater
  - Se Hårde hvidevarer, service
- Hydraulik
- Hørecentraler
- Høreinstitutter
- Håndkøbsudsalg
  - Se Apoteker og -udsalg
- Hårde hvidevarer
  - Se Hårde hvidevarer, service
- Hårde hvidevarer, service
- Idrætsanlæg
  - Se Sports- og idrætsanlæg
- Ingeniører, rådg. og projekt.
- Institutioner, sociale
  - Øvrige institutioner
- Kartofler
- Kinesiologi
- Kiosker
- Kirke- og trossamfund
  - Se Folkekirken
- Kirkegårdskontorer
- Kirker
  - Se tillige Folkekirken
- Kiropraktorer
- Kloakmestre
- Kollektiv trafik
  - Busdrift
  - Jernbaner
- Kommunen
- Kontaktlinser
  - Se Optikere
- Kontorartikler
- Kontormaskiner
- Korn og foderstoffer
- Kreditforeninger
  - Se Realkreditinstitutter
- Kroer
- Kunsthandlere og -udstillinger
- Kursussteder
- Købmænd
- Køkkener
- Køle- og fryseanlæg
  - Se Hårde hvidevarer, service
- Køleservice
  - Se Hårde hvidevarer, service
- Køleskabe
  - Se Hårde hvidevarer, service
- Køreskoler
- Lagerhoteller
- Landbrugskonsulenter
- Landinspektører
- Legetøj
- Levnedsmiddelkontrol
  - Se Miljø- og levn.middelkontrol
- Lokalarkiver
- Lokalaviser
  - Se Dag- og distriktsblade
- Lokalradio
  - Se Radio- og TV-stationer
- Lossepladser
- Læger, praktiserende
- Låsesmede
- Malermestre
- Maskinfabrikker
- Maskinstationer
- Maskinudlejning
- Materialister
- Materielgårde
- Menighedshuse
- Miljø- og levn.middelkontrol
- Motorkontorer
- Murermestre
- Museer
- Møbelfabrikker
- Møbelopbevaring
- Møbelpolstring
- Møbler
- Mønter
- Naturgas-forsyning
- Naturgas install. og -service
- NLP
  - Se Psykoterapi
- Nærradioer
  - Se Radio- og TV-stationer
- Olie
- Olie- og kemikalieaffald
- Oliefyr og service
- Oplysningsforbund
  - Se Fritidsundervisning
- Opmagasinering
- Optikere
- Parfumerier
- Pelsdyravl
- Pengeinstitutter
  - Se Banker
  - Se Sparekasser
- Pensionskasser
  - Se Pensionsselskaber
- Pensionsselskaber
- Pizzeriaer
- Plantager
- Planteskoler
- Politi
- Posthuse
- Produkthandlere
- Psykoterapi
- Radio og TV
- Radio- og TV-stationer
- Realkreditinstitutter
- Redningsberedskab
- Redningskorps
  - Se tillige Autohjælp
- Regionalradioer
  - Se Radio- og TV-stationer
- Rejsebureauer
- Reklame
- Rengøringsservice
- Renovation
- Rensningsanlæg
- Restauranter
- Retsvæsen
  - Dommerkontorer
- Revisorer
- Rideskoler
- Rideudstyr
- Rulleforretninger
- Rådgivning
  - Offentlig rådgivning
  - Privat rådgivning
- Sadelmagere og tapetserere
- Savværker
- Selskabslokaler
- Servicestationer
  - Se tillige Benzinstationer
- Skilte
- Skolefritidsordninger
  - Se Daginstitutioner
- Skoler
  - Arbejdsmarkedsuddannelser
  - Efterskoler
  - Erhvervsskoler
  - Gymnasier og HF-kurser
  - Kommunale folkeskoler
  - Kommunale ungdomsskoler
  - Voksenuddannelsescentre
  - Øvrige skoler
- Skorstensfejere
- Skovbrug
- Skovvæsen
- Slagter og viktualie
- Slagterier
- Slægtsforskning
- Smede- og maskinværksteder
- Sommerhusudlejning
- Sparekasser
  - Se tillige Banker
- Sports- og idrætsanlæg
  - Se tillige Svømmehaller og -bade
- Stutterier
- Sundhedspleje
- Svømmehaller og -bade
- Sygehuse
  - Offentlige sygehuse
- Systuer
- Tandlæger
- Taxi
- Tekstiltrykkerier
- Telefonbøger
- Telefonselskaber
- Telte
- Tinglysning
  - Se Dommerkontorer
- Told- og skattevæsen
- Trailere
- Trailerudlejning
- Traktorer
- Transportbånd
- Turistattraktioner
- Turistbureauer
- Turistkørsel
- TV-stationer
  - Se Radio- og TV-stationer
- Tæpper
- Tømmer og trælast
- Tømrermestre
- Udlejning
- Udlejning, Service
- Udstillinger
- Ugeaviser
  - Se Dag- og distriktsblade
- Undervisning
  - Se Skoler
  - Se Fritidsundervisning
- Ungdomsklubber
- Vandforsyning
  - Private vandværker
- Varmeforsyning
- Vejvisere
- Vinduer
- Vinduespolering
- Virksomhedskonsulenter
- Vognmænd
- VVS-installatører
- Væresteder
- Værktøjsfabrikker
- Zoneterapeuter
- Ældreinstitutioner
  - Område- og aktivitetscentre
  - Plejecentre
  - Ældrecentre
- Ældreråd

radio Sømod

Nørregade 3, 9632 Møldrup

86 69 17 66

ADRESSEBUREAUER

Danmarks Statistik
Sejrøgade 11, 2100 København Ø 39 17 39 17

Adressesalg
Fra Det Centrale Erhvervsregister
Danmarks Statistik

Oplysninger om
460.000 virksomheder. Fx:

- **Navn**
- **Adresse**
- **Telefonnummer**
- **Branche**
- **Antal ansatte**

Rekvirer brochure fra
Adressesalg på telefon

39 17 39 17

Fax: 31 18 48 01 eller
E-post: dst@dst.dk

Dun & Bradstreet Danmark A/S
Egegårdsvej 39, 2610 Rødovre 36 70 90 00

Adresser og markeds-information til direct mail og salgsarbejde

- *Ca. 500.000 adresser på nye kunder*
- *Alle offentlige og private virksomheder*
- *Labels, diskette eller CD/ROM*
- *Ajourføring/berigelse af kundedatabaser*
- *Målgruppeudvælgelse*
- *Brancheoversigter*

Rekvirér gratis materiale.

D+B
Dun & Bradstreet Danmark

Tlf.: 36 70 90 00
Fax: 36 70 91 29

ADRESSEBØGER

Mostrups Forlag A/S
Farvergade 2, Postboks 2190,
1017 København K 33 97 03 33
Se iøvrigt under vejvisere.

ADVOKATER

Poulsen, Jan
Aagade 8, 9620 Aalestrup 98 64 18 11

Advokat
Jan Poulsen
Møderet for Højesteret
»Advokathuset«
Aagade 8
9620 Aalestrup

Tlf. 98 64 18 11
Telefax 98 64 24 58

Rohde, Anna
Søndergade 27, 9632 Møldrup 86 69 16 22

ADVOKAT
ANNA ROHDE
Søndergade 27
9632 Møldrup
Tlf. 86 69 16 22
Fax. 86 69 22 09

Kontortid i Skals:
Mandag kl. 10.00-11.30
Hovedgaden 57
Tlf. 86 69 45 22

ADVOKAT SAMFUNDET

AFTENSKOLER

Se Fritidsundervisning

ALKO-AMBULATORIER

Alkoholambulatoriet.
Søndersøparken, Lille Sct. Mikkels Gade 20,
8800 Viborg 86 61 50 55
Tlf. i dagtimerne: 86 61 21 00.
Kons.: Mandag og torsdag 15-18.
Socialrådgiver træffes: Mandag-torsdag 8-15.30 og fredag 8-15 på 86 61 21 00.

ALTERNATIV BEHANDLING

Helseklinikken
Solbakkevej 2, 9632 Møldrup 86 69 22 37

Petersen, Margit Horn
Holmmarkvej 109, Hverrehus, 9631 Gedsted ... 98 64 50 01
Kraniesakralterapi, pers. vejl.

ALTERNATIV ENERGI

Gjørup Vindkraft
Løgstørvej 42, St. Torup, 8832 Skals 86 69 74 30

Statsaut. ejendomsmægler & valuar
Hovedgaden 27 - 8832 Skals
Tlf. 86 69 51 33
SKALS EJENDOMSKONTOR Arne Sigvardsen

firmaer, forretninger, forhandlere... MØD DEM I MOSTRUP'S

ANLÆGSGARTNERE

Nielsen, Martin
Præstevejen 226, Gedsted Mark, 9631 Gedsted. 98 64 56 83

MARTIN
Grønt byggeri
Anlægsgartneri
Haveservice
v/Martin Nielsen
Præstevejen 226, 9631 Gedsted
Telefon 98 64 56 83
Biltlf. 20 83 32 26

ANTENNEANLÆG

Sømod radio
Nørregade 3, 9632 Møldrup 86 69 17 66

ANTIKVITETER

Nielsen, Svend Åge
Skrænten 2, Ulbjerg, 8832 Skals 86 69 72 60

APOTEKER OG -UDSALG

Herunder optages også håndkøbsudsalg og medicinudleveringssteder.

Bjerregrav Håndkøbsudsalg
v/ Købmand Bjerregrav, Gl. Ålborgvej 16, Bjerregrav, 9632 Møldrup 86 69 13 29

Håndkøbsudsalg
Skårupvej 14, Klejtrup, 9500 Hobro 98 54 60 01

Håndkøbsudsalg
v/ H. E. Centret, Søndergade 14, 9632 Møldrup. 86 69 16 21

Låstrup udleveringssted
v/ Brugsen, Låstrupvej 13, Låstrup, 8832 Skals . 86 69 40 79

Skals Håndkøbsudsalg
v/ Købmand I. P. Lund, Hovedgaden 25, 8832 Skals 86 69 43 22

Ulbjerg Håndkøbsudsalg
v/ Købmand Thorkild Skov, Borgergade 1, Ulbjerg, 8832 Skals 86 69 70 04

ARBEJDSFORMIDLING

Arbejdsformidlingen i Viborg.
Fælledvej 3, 8800 Viborg 89 25 15 15
Fax 89 25 15 89.
Eksp.: Mandag-onsdag 9-15, torsdag 9-17, fredag 9-13.

ARBEJDSTILSYN

Arbejdstilsynet.
Søndergade 16 A, 7800 Skive 97 52 62 22
Kredschef: Mads F. Worm, 97 52 69 54.

ARKITEKTER

Nord - Consult / ØA-Plan
Nørregade 22, 1., 9632 Møldrup 86 69 22 66

AUKTIONER

Høiland Auktioner A/S, Thomas
Frydendalsvej 27, 1809 Frederiksberg C. 33 86 24 24

THOMAS HØILAND AUKTIONER A/S
Ønsker De at sælge Deres mønt- eller frimærkesamling er AUKTION den rette løsning!
Ring i dag for en uforpligtende vurdering!
NORDENS STØRSTE AUKTIONSHUS

Tlf.: 3386 2424

AUTOELEKTRO

B. M. Autoteknik Møldrup ApS
Erhvervsvej 2, 9632 Møldrup 86 69 20 22

AUTOFORHANDLERE

DC Autoeksport
Mosevænget 5, 9632 Møldrup 86 69 22 72
Mobiltelefon 20 26 52 72.

F.S. Automobiler
Hovedvejen 1, Bjerregrav, 9632 Møldrup 86 69 22 13

Juhl's Auto
Gl. Ålborgvej 52 C, Bjerregrav, 9632 Møldrup... 86 69 19 11

JUHL'S AUTO
KIA - LADA - DAIHATSU - ZETOR
Gl. Ålborgvej 52 C . 9632 Møldrup
Tlf. 86 69 19 11 . Fax 86 69 22 19

Nøhr, Ole Th.
Industrivej 2, Klejtrup, 9500 Hobro 98 54 64 22

Skals Auto
Hovedgaden 54, 8832 Skals 86 69 43 33

TOYOTA
SKALS AUTO
Salg
Service
Reservedele
Boi Pedersen
Hovedgaden 54
8832 Skals
86 69 43 33

AUTOHJÆLP

Se tillige Redningskorps

Falcks Redningskorps Falck-Huset
Vestre Engvej 56, 7100 Vejle 75 82 61 11

Assistance..... 70 10 20 30
Salg & administration.... 70 10 20 31
Station Ålestrup: Vestergade 101, 9620 Ålestrup
Psykologisk Krisehjælp. 44 92 42 22
Sværvognsassistance. 79 42 42 44
FALCK
REDNINGSKORPS

radio Sømod
Nørregade 3, 9632 Møldrup
86 69 17 66

AUTOOPHUG

Bjerregrav Autoophug ApS
Gl. Ålborgvej 53, 9632 Møldrup 86 69 12 22

Bjerregrav
Autoophug ApS
Gl. Ålborgvej 53, 9632 Møldrup
86 69 12 22

Hvolris Autoophug
Herredsvejen 137, Hvolris, 9632 Møldrup..... 86 69 14 33

Nyere biler hjemkommer til ophug hver uge
Hvolris Autoophug
v/Kaj Nielsen
9632 Møldrup, tlf. 86 69 14 33

Møldrup Autolager
Erhvervsvej 5, 9632 Møldrup 86 69 13 77

DAG
Dansk Autogenbrug
-vi skåner miljø og økonomi!
Speciale:
OPEL - FORD - VOLVO
Reservedele fra nyere brugte biler
MØLDRUP AUTOLAGER
Erhvervsvej 5, Møldrup
86 69 13 77
Fax 86 69 22 23

AUTOREPARATION OG -SERVICE

Bjerregrav Autoservice
Herredsvejen 139, Hvolris, 9632 Møldrup..... 86 69 14 17

F.S. Auto
Ånsbjergvej 13, Fristrup, 9500 Hobro..... 98 54 63 91

Gert's Auto
Erhvervsvej 9, 9632 Møldrup 86 69 18 61


DERES BIL ER I GODE HÆNDER
hos:
Gert's Auto
Erhvervsvej 9
9632 Møldrup
Tlf. 86 69 18 61
Biltlf. 30 86 77 36

H. E. Auto
Gl. Aalborgvej 217, 9620 Aalestrup 98 64 81 91

H.E. AUTO

Gl. Aalborgvej 217
9620 Aalestrup
Tlf. 98 64 81 91
Bil. 30 98 81 91
LANDBRUGSMASKINER
LAST- OG PERSONVOGNE

Høgh's Auto
Skivevej 24, Roum, 9632 Møldrup..... 86 69 20 96

HØGH's AUTO
v/ Arne Høgh

VI KLARER ALT I REPARATIONER OG SERVICE
Skivevej 24, Roum
86 69 20 96

Juhl's Auto
Gl. Ålborgvej 52 C, Bjerregrav, 9632 Møldrup... 86 69 19 11

JUHL'S AUTO
KIA - LADA - DAIHATSU - ZETOR
Gl. Ålborgvej 52 C . 9632 Møldrup
Tlf. 86 69 19 11 . Fax 86 69 22 19

K. V. Auto ApS
Industriparken 1, 8832 Skals 86 69 43 89


REPARATION AF PERSON- OG VAREVOGNE
SERVICEEFTERSYN
K. V. AUTO ApS
Industriparken 1
8832 Skals
Tlf. 86 69 43 89
Fax 86 69 43 79

Klejtrup Auto
Skårupvej 2, Klejtrup, 9500 Hobro 98 54 61 93
Fax 98 54 66 89/Mobiltelefon 40 27 61 93.

Klejtrup Autoservice
Viborgvej 26, Klejtrup, 9500 Hobro..... 98 54 61 43

Madsen, Peter
Søndergade 36, 9632 Møldrup 86 69 16 84

Pefy-Car ApS
Hestehøjvej 5, Bjerregrav, 9632 Møldrup..... 86 69 22 55

Rubrikken fortsættes næste side

Statsaut. ejendomsmægler & valuar
Hovedgaden 27 - 8832 Skals
Tlf. 86 69 51 33
SKALS EJENDOMSKONTOR Arne Sigvardsen
FAG

firmaer, forretninger, forhandlere... MØD DEM I MOSTRUP'S

Roum Lokaltank
Hobrovej 18, Roum, 9632 Møldrup 86 69 10 69

ROUM LOKALTANK

- Auto- & traktorreparation
- Opretning af autoskader
- Afdrejning af bremsetromler og skiver
- Bremsetest
- Isætning af autoruder, også limede



- Metax Benzin, Diesel og Fyringsolie

86 69 10 69

Ulbjerg Autoservice
Borgergade 13, Ulbjerg, 8832 Skals 86 69 74 22

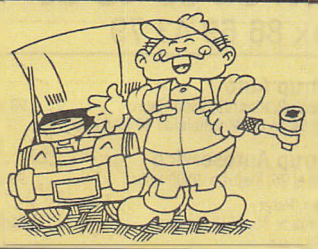

Alt i reparation, salg og service

Ulbjerg Autoservice

v/Jes Faber
Borgergade 13, Ulbjerg
8832 Skals

Tlf. 86 69 74 22
Biltelefon 20 33 74 22

Ulbjerg Autoværksted
Borgergade 14, Ulbjerg, 8832 Skals 86 69 71 39

AVISER

Se tillige Dag- og distriktsblade

Poulsens Distribution
Løgstørvej 32, Ulbjerg, 8832 Skals 86 69 74 31

BAGERE

Klejtrup Bageri
Skårupvej 18, Klejtrup, 9500 Hobro 98 54 60 13

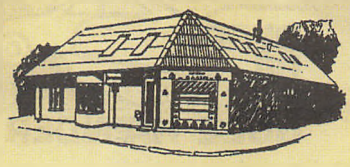

KLEJTRUP BAGERI

v/John og Frida
Skårupvej 18
Klejtrup

98 54 60 13

Møldrup Bageri
Jernbanegade 6, 9632 Møldrup 86 69 10 17

ALTID FRISK BRØD FRA BAGEREN



Jernbanegade 6
Møldrup

MØLDRUP BAGERI

Åben: 6.30-17.30
Lørdag 6.30-15.00
Søndag 6.30-13.00

Tlf. 86 69 10 17

Skals Bageri & Nærbutik
Hovedgaden 17, 8832 Skals 86 69 43 39



Skals Bageri & Nærbutik

Hovedgaden 17
Skals

86 69 43 39

BANKER

Se tillige Sparekasser

BG Bank – Aalestrup afd.
Vestergade 8, 9620 Aalestrup 96 97 07 00

BG BANK
BG Bank
Aalestrup afd.
Vestergade 8 .9620 Aalestrup
96 97 07 00

Danske Bank, Den

DEN DANSKE BANK

Viborg 8800
- Sct. Mathiasgade 52 ... **89 25 67 00**
  Telefax 89 25 67 96

Hobro 9500
- Torvet **96 57 57 30**

● = **Udendørs pengeautomat**

Unibank A/S
Jernbanegade 1, 9632 Møldrup 86 69 16 11
Unibank A/S Skals Afd.
Hovedgaden 29, 8832 Skals 86 69 42 55

BEDRIFTSSUNDHEDSTJENESTER

Skive- og Viborg-områdets BST ApS
Jens Hansens Vej 10, Nr Søby, 7840 Højslev ... 97 53 60 00
Centerleder: Mogens Røn

Skive- og Viborg-områdets BST ApS

Jens Hansens Vej 10
Nr. Søby, 7840 Højslev

97 53 60 00
Fax 97 53 63 68

Mere i **MOSTRUP'S**

Find vejen i Kort-afsnittet

FAG

radio Sømod Nørregade 3, 9632 Møldrup **86 69 17 66**

BEGRAVELSESFORRETNINGER

Begravelsesforretningen
Dumpen 2, 8800 Viborg 86 62 01 96

Begravelse eller Ligbrænding
udføres samvittighedsfuldt
Svarer altid - også søn- og helligdage
Aftale foretages gerne i hjemmet
Begravelsesforretningen
Dumpen 2 , 8800 Viborg
86 62 01 96
Per Rasmussen - Verner Poulsen

Fisker's Begravelsesforretning, Jens
Aaparken 34, 9620 Aalestrup 98 64 18 69

JENS FISKER'S
BEGRAVELSESFORRETNING
AAPARKEN 34 . AALESTRUP
98 64 18 69

Skals – Møldrup Begravelsesforretning
Nørremarksvej 7, 8800 Viborg 86 69 73 43

Skals - Møldrup
Begravelsesforretning
IL-J Kornum
Nørremarksvej 7
Engelsborg, 8800 Viborg
Begravelse - ligbrænding
ordnes over hele landet.
86 69 73 43
Døgnvagt
Medlem af
Begravelsesforeningen ELYSIUM

BENZINSTATIONER

Se tillige Servicestationer

DK Benzin
Sundvej 37, Sundstrup, 8832 Skals 86 69 73 37

BESØGSTJENESTER

Besøgstjeneste, Røde Kors
v/Gerda Monberg, Skolegade 20, 9632 Møldrup. 86 69 11 85

BETON, FÆRDIGBLANDET

Gedsted Beton A/S
Nørrevangen 18, 9631 Gedsted 98 64 55 96

GEDSTED BETON A/S
Nørrevangen 18
9631 Gedsted
Tlf. 98 64 55 96
Aften 86 69 73 78

BIBLIOTEKER

Distriktsbiblioteker

DISTRIKTSBIBLIOTEKER

Hersom-Bjerregrav Bibliotek
Herredsvejen 131, Bjerregrav, 9632 Møldrup. . . 86 69 12 37
Bibliotekar: Gunver Rossau.
Åbent: Tirsdag 16-19, torsdag 13-15.

Klejtrup Bibliotek
Kirkebakken 13, Klejtrup, 9500 Hobro 98 54 63 98
Bibliotekar: R. Thygesen.
Åbent: Tirsdag 14.30-16.30 og torsdag 16.30-19.00.

Møldrup Bibliotek
Skolegade 27, 9632 Møldrup 86 69 21 95
Bibliotekar: Karin Høi Larsen.
Åbent: Mandag 14.30-19, onsdag 15-19, fredag 10-12.

Skals Bibliotek
Ejstrupvej 18 B, 8832 Skals 86 69 49 45
Bibliotekar: Gunver Rossau.
Åbent: Mandag 14-17, onsdag 15-20, torsdag 9.30-11.30 og 15.30-17.30.

Ulbjerg Bibliotek
Grøndalsvej 1, Ulbjerg, 8832 Skals 86 69 70 16
Bibliotekar: Jytte Vendelboe.
Åbent: Mandag 15-19, torsdag 15-19.

BILINSPEKTION

Statens Bilinspektion.
Industrivej 5, 8800 Viborg 86 62 41 77
Tidsbest.: Mandag-fredag 8.30-12.

BLOMSTERHANDLERE

Fristrup Blomster
Hvilsomvej 2, Fristrup, 9500 Hobro 98 54 62 72

BLOMSTER
DEKORATIONER
BRUDEBUKETTER
KISTEPYNTNING
KRANSE M.M.
Fristrup Blomster
v/ Yvonne og Peter Braskø
Hvilsomvej 2, Fristrup
98 54 62 72

Haugaards Blomster
Østergade 2, 9632 Møldrup 86 69 10 43

Brudebuketter
Blomster
Borddekorationer
Alt i begravelses-binderi
Brugskunst
Euro Florist
Blomster-formidling over hele verden
Haugaards Blomster
Østergade 2 - Møldrup
86 69 10 43

BODEGAER

Grill-Cafeen
Viborgvej 8, Klejtrup, 9500 Hobro. 98 54 67 45

Alt i grillmad
- også ud af huset
KYLLINGER
PØLSER - BURGERE M.M.
IS OG SLIK
VIDEOUDLEJNING
Den lokale grill
GrillCAFEEN
GRILL & BODEGA
Klejtrup • Tlf. 98 54 67 45

BOGBINDERIER

Troelstrup Bogbinderi
Gl. Ålborgvej 206, Troelstrup, 9620 Aalestrup . . 98 64 80 33

Statsaut. ejendomsmægler & valuar
Hovedgaden 27 - 8832 Skals
Tlf. 86 69 51 33
SKALS EJENDOMSKONTOR Arne Sigvardsen
FAG

BOGFØRING

Møldrup Revision
Ahornvej 54, 9632 Møldrup 86 69 23 01
Skals Regnskabsservice
Hovedgaden 26, 8832 Skals 86 69 50 99
Se annoncen på omslagsside 2

BOGHANDLERE

Schous Bog & Idé
Sct. Mathias Gade 50, 8800 Viborg 86 62 68 68



Skals Bog- og Papirhandel
Hovedgaden 51, 8832 Skals 86 69 40 34

BOGTRYKKERIER

Skals Bogtryk
Engvej 12, 8832 Skals. 86 69 45 00



BOLIGFORENINGER OG -SELSKABER

An/Bo Ahornparken
Fmd.: Karl Aage Nielsen, Ahornvej 78 A,
9632 Møldrup 86 69 15 10
An/Bo Bakkebo
Fmd.: Grethe Sørensen, Bakken 9, Ulbjerg,
8832 Skals 86 69 72 09
An/Bo Bjerregrav
Fmd.: Mogens Iversen, Kirketoften 5, Bjerregrav,
9632 Møldrup 86 69 10 01
An/Bo Broparken
Fmd.: Jens K. R. Pedersen, Brovej 6 E, Klejtrup,
9500 Hobro 98 54 60 65
An/Bo Centrum
Fmd.: Minna Laustsen, Søndergade 8 D, 1,
9632 Møldrup 86 69 15 87
An/Bo Doktorvænget
Fmd.: Arne Mikkelsen, Viborgvej 20 F, Klejtrup,
9500 Hobro 98 54 63 10
An/ Bo Ellebækken
Fmd.: Lydia Nielsen, Viborgvej 5 B, Klejtrup,
9500 Hobro 98 54 61 77
An/Bo Solbakken
Fmd.: Pia Salling, Solbakken 4 G, 8832 Skals ... 86 69 40 93
An/Bo Tømmergården
Fmd.: Betty Mikkelsen, Nørregade 1 H,
9632 Møldrup 86 69 10 58
Andelsboligforeningen Tjørneparken
Fmd.: Harry Sørensen, Tjørnevej 68, 8832 Skals. 86 69 45 06
Boligselskabet Lejerbo.
Regionskontoret, Vesterå 18, 9000 Aalborg 98 16 86 33
Forr.fører: Helge Larsen.
Fax 98 10 18 20.
Boligselskabet Lejerbo, Møldrup
Fmd.: Leif Lange, Vandværksvej 5, Klejtrup,
9500 Hobro 98 54 64 01
Varmemester Hans B. Nielsen, 86 69 42 35.
Varmemester Juul Ebbesen, 98 54 66 87., afdeling 524
Klejtrup.
Boligselskabet Viborg Amt
Sct. Mathias Gade 31, 2., 8800 Viborg 86 62 61 26
Se annoncen på
Lette kollektiv boliger
Fmd.: Gerda Monberg, Skolegade 20, 9632 Møldrup
Forr.fører: Advokat Anna Rohde, 86 69 16 22, fax
86 69 22 09.

BRANDVÆSEN

Se Redningsberedskab

BRILLER

Se Optikere

BRUGSFORENINGER

Brugsen, Klejtrup
Skårupvej 14, Klejtrup, 9500 Hobro 98 54 60 01



Lokal Brugsen Låstrup
Låstrupvej 13, Låstrup, 8832 Skals. 86 69 40 79

BUSKØRSEL

Se Turistkørsel

BYGGEMARKEDER

Kristensen A/S, Arnold D.
Erhvervsvej 4, 9632 Møldrup 86 69 13 00
Se annoncen på forsiden

BYGNINGSARTIKLER

B & C Danmark Betontagstensværkerne A/S
Teglgårdvej 11 A, Hvolris, 9632 Møldrup 86 69 20 00

BØRNEHAVER

Se Daginstitutioner

BØRNETØJ

Cecilie
Søndergade 11 C, 9632 Møldrup 86 69 14 91
Se annoncen på omslagets side 3

Tulsbjerge Brugskunst & Børnetøj
Kallestrupvej 87, Troelstrup, 9632 Møldrup 86 69 10 09

CAFETERIER

Hovedvejens Cafeteria
Hovedvejen 1, Bjerregrav, 9632 Møldrup 86 69 20 55
Møldruphallens Cafeteria & Selskabslokaler
Rugvænget 2, 9632 Møldrup. 86 69 15 54
Skals Hallens Cafeteria & Selskabslokaler
Kærvej 9, 8832 Skals 86 69 41 91
Ulbjerg Klubhus
Stadionvej 6, Ulbjerg, 8832 Skals 86 69 73 46
Ulbjerg Rast–Cafeteria
Villavej 8, Ulbjerg, 8832 Skals 86 69 72 11



CAMPINGPLADSER

Camping Ulbjerg
Skråhedevej 6, St. Torup, 8832 Skals 86 69 70 93

CHOKOLADE

Mølle-Skovly
Lyngvej 21, Skals Mark, 8832 Skals 86 69 45 43

CIVILFORSVAR

Se Redningsberedskab

radio Sømod Nørregade 3, 9632 Møldrup **86 69 17 66**

CONTAINERE

Mogensen, Flemming
Vestergade 4, 9632 Møldrup 86 69 20 53
Se annoncen på omslagets side 3

V. & B. Renovation ApS
Sundstrupvej 5, Tolstrup, 8832 Skals 86 69 72 68

Containere udlejes
6-10-12-14 m²

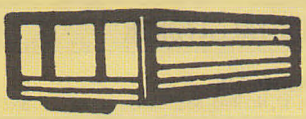

AL VOGNMANDSKØRSEL UDFØRES

V. & B. Renovation

Biltlf. 40 93 72 23
86 69 72 23

CYKLER

Fristrup Autocykler
Ånsbjergvej 4, Fristrup, 9500 Hobro 98 54 63 16

FRISTRUP AUTOCYKLER

KILDEMOES

Ånsbjergvej 4, 9500 Hobro
Telefon 98 54 63 16 Telefax 98 54 68 11
ALT I KNALLERTER OG CYKLER

DAG- OG DISTRIKTSBLADE

Gedsted Avis – Ugeavisen
Engvej 12, 8832 Skals. 86 69 45 00

GEDSTED AVIS **ugeavisen**
MØLDRUP OG AALESTRUP KOMMUNER
Engvej 12, 8832 Skals - 86 69 45 00
fax 86 69 50 10
Skals Bogtryk

Vesthimmerlands Avis
Borgergade 17, 9620 Aalestrup 98 64 12 55

Aalborg Stiftstidende
Himmerlandsgade 67, 1., 9600 Aars 98 62 16 66



Redaktion:
Himmerlandsgade 67
Aars
Tlf. 98 62 16 66
Telefax | Bladsalg 99 35 34 49
Annoncer 99 35 35 65
Redaktion 98 62 39 12
Stiftstidende AALBORG

DAGINSTITUTIONER

Børnehaver
Dagplejeformidling
Integrerede institutioner
Skolefritidsordninger

BØRNEHAVER

Børnehaven Kærhuset
Kærvej 11 G, 8832 Skals 86 69 41 51
Leder: Else Marie Dreiø.
60 heldagspladser (ej opdelt) 3-7 år.

Børnehaven Rosengården S/I
Kildedalsvej 11, 8832 Skals 86 69 43 82
Leder: Asta Mølgaard.
40 heldags-, 6 formiddags- og eftermiddagspladser 3-7 år.

Daginstitutionen Tumlehøj S/I
Kirkebakken 11, Klejtrup, 9500 Hobro 98 54 65 78
Leder: Dorte Vammen.
35 heldags-, 5 formiddags- og 5 eftermiddagspladser 3-6 år.
Telefax 98 54 65 78.

Møldrup børnehave S/I
Rugvænget 1, 9632 Møldrup. 86 69 15 51
Leder: Grethe Hou.
35 heldags-, 5 formiddags- og 5 eftermiddagspladser 3-7 år.

Naturbørnehaven Hejlskovgård
Skravad Møllevej 1, Møldrupgårde,
9632 Møldrup 86 69 23 46
Leder: Arne Jensen.
48 heldagspladser 3-7 år.

Skovbørnehaven – Fredly
Boruphedevej 3, Borup, 8832 Skals 86 69 45 12
Leder: Else Marie Simonsen.
33 heldagspladser, 5 formiddags- og 5 eftermiddagspladser.

DAGPLEJEFORMIDLING

Dagplejeformidlingen
Nørregade 15, 9632 Møldrup 86 69 12 00
Leder: Anna Marie Lund Petersen.
Normering: 174 pladser.

INTEGREREDE INSTITUTIONER

Daginstitutionen Blæksprutten i Bjerregrav
Herredsvejen 133, Bjerregrav, 9632 Møldrup. . . 86 69 13 80
Leder: Gertrud Nissen.
For børn fra 3 år til og med 4. kl.
62 pladser.

Daginstitutionen Møllebakken i Ulbjerg
Præstevej 1, Ulbjerg, 8832 Skals 86 69 74 88
Afd. Leder: Gitte Rask.
For børn fra 3 år til og med 4. kl.
52 pladser.

SKOLEFRITIDSORDNINGER

Skolefritidsordningen
v/ Brattingsborgskolen, Kirkebakken 13, Klejtrup,
9500 Hobro 98 54 63 20
Afdelingsleder: Sanne Ib.
27 heldagspladser.

Skolefritidsordningen
v/ Møldrup skole, Skolegade 27, 9632 Møldrup . 86 69 19 09
Afdelingsleder: Ingrid Poulsen.
53 heldagspladser.

Skolefritidsordningen
v/ Skals skole, Kildedalsvej 1, 8832 Skals 86 69 45 88
Afdelingsleder: Christian Petersen Schmidt.
91 heldagspladser.

DAMBRUG

Skinderup Mølle Dambrug
Fjelsøvej 4, Skinderup, 9632 Møldrup..... 98 64 71 29

DAMEFRISØRER

Se Frisører

DAMETØJ

Cecilie
Søndergade 11 C, 9632 Møldrup 86 69 14 91

Cecilie
86 69 14 91
Søndergade 11C 9632 Møldrup
SE VOR ANNONCE PÅ OMSLAGSSIDE 3

Green House
Lærkevej 8, 8832 Skals 86 69 40 67

DINERS TRANSPORTABLES

Klejtrup Slagterforretning
Skårupvej 3, Klejtrup, 9500 Hobro 98 54 60 48

Klejtrup Slagterforretning



Henning Rasmussen
Skårupvej 3 . Klejtrup
9500 Hobro . 98 54 60 48

Kolde anretninger til:
- Firmafester
- Receptioner
- Fødselsdage m.m.

98 54 60 48

SKALS EJENDOMSKONTOR Arne Sigvardsen
Statsaut. ejendomsmægler & valuar
Hovedgaden 27 - 8832 Skals
Tlf. 86 69 51 33

firmaer, forretninger, forhandlere... MØD DEM I MOSTRUP'S

DISTRIKTSPSYKIATRI

Distriktspsykiatrien Team Viborg/Syd
Søndersøparken, Lille Sct. Mikkels Gade 20,
8800 Viborg 89 27 33 00

DOMMERKONTOR

Se Retsvæsen

DYRLÆGER

Jensen, Thorben & Kristen
Skolegade 21, 9632 Møldrup 86 69 10 55

Thorben & Kristen Jensen
Skolegade 21, 9632 Møldrup
86 69 10 55

Kredsdyrlægen i Viborg Amtskommune
Torben Kjeldsen, Fælledvej 1, 3., 8800 Viborg .. 86 60 25 33
Fax 86 61 11 64

Qvortrup, Erik og Rita Jacobsen
Ejstrupvej 28, 8832 Skals 86 69 40 02
Tlf. konsultation: Hverdage 7-9.
Dyrlægecentralen 86 66 16 66.

EDB-RÅDGIVNING

Skals Data
Skalmavej 3, 8832 Skals..... 86 69 44 69

EDB - UDSTYR

Dyrberg, Sune Storgaard
Herredsvejen 41, Skringstrup, 8832 Skals 86 69 41 46

JK-Marketing
Skårupvej 29, Klejtrup, 9500 Hobro 98 54 67 04

EJENDOMSHANDEL

Bjerregrav Ejendoms-Center
Langmosevej 19, Bjerregrav, 9632 Møldrup 86 69 21 55

DUE-mægler
Skal De sælge?
Villa eller landejendom
Få et uforbindende
salgsforslag.
BJERREGRAV
EJENDOMSCENTER



v/Ole Mortensen
Langmosevej 19, Bjerregrav
Tlf. 86 69 21 55
Fax 86 69 22 93
Uafhængig Ejendomsmægler

EDC-Mæglerne - Jørgen Moeslund
Jernbanegade 10, 9632 Møldrup 86 69 18 22

EDC Mæglerne
Jørgen Moeslund
Statsaut. ejend.mægler, MDE
Jernbanegade 10,
9632 Møldrup.
Fax 86 69 20 60
86 69 18 22

Skals Ejendomskontor
Hovedgaden 27, 8832 Skals 86 69 51 33

Ventzel & Guldager
Preislers Plads 5, 8800 Viborg 86 61 03 04

Her handles!


Hans Ventzel


Chr. Guldager


Jørgen Friestgaard


Lone Birch

- Bolig
- Landbrug
- Erhverv

SOLGT eller GRATIS

Nybolig
Ventzel & Guldager
Statsaut. ejendomsmægler MDE
Preislers Plads 5
8800 Viborg
Tlf. 86 61 03 04
http://www.nybolig.dk

EL-FORSYNING

HEF - Himmerlands Elforsyning A.m.b.A.
Over Bækken 6, 9000 Aalborg 99 36 99 36
E-mail: hef@hef.dk.
Fax 99 36 99 99.

MEF - Midtjysk Elforsyning.
Tietgensvej 2 - 4, 8600 Silkeborg 86 80 59 00
Fax 86 80 07 11.

Se vor annonce på denne side

EL-INSTALLATØRER

El-Kontakten A/S
Kærbyvej 32, Nr. Rind, 8832 Skals 86 69 61 88

El-Kontakten A/S

Nr. Rind El- og Hvidevareforretning
v/ Bent Grøn
Kærbyvej 32, Nr Rind, 8832 Skals
86 69 61 88

Møldrup Installationsforretning
v/ Kent Mogensen
Jernbanegade 8, 9632 Møldrup
86 69 10 88

DERES EL-LEVERANDØR I MØLDRUP KOMMUNE

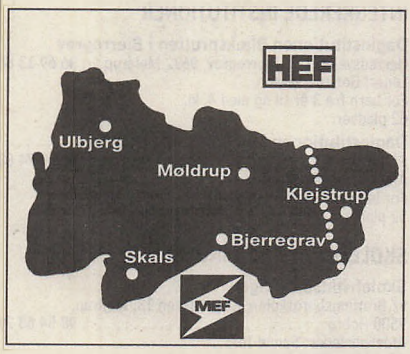

HEF
HIMMERLANDS ELFORSYNING A.m.b.a.
Overbækken 6
Boks 664, 9100 Aalborg
Tlf. 99 36 99 36 - Fax 99 36 99 99

Henvendelse vedrørende driftsforstyrrelser, tariffer m.v.
Overbakken 6, 9100 Aalborg..... 99 35 99 35

MEF
MIDTJYSK ELFORSYNING
Tietgensvej 2-4
8600 Silkeborg

Flytninger, elregninger, vejledning..... 86 80 59 00
Fax..... 86 80 07 11

Fejlmelding på MEF's net

Drift og anlæg Bjerringbro 86 68 10 99

Fejl på egne el-installationer:

Kontakt den lokale el-installatør eller i weekend og på helligdage el-installatørernes weekend-vagt 86 82 71 34

radio Sømod
Nørregade 3, 9632 Møldrup 86 69 17 66

Din El Sikring

Totalløsninger inden for EDB
Husinstallationer
Industriinstallationer
Landbrugsinstallationer

Aut. El-installatør Kim Harritz

Vesterled 4 - 8832 Skals Bil 20772179 ☎ 86694879

Harritz, Kim
Vesterled 4, 8832 Skals 86 69 48 79
Se vor annonce på denne side

Klejtrup El-Center
Søvej 3, Klejtrup, 9500 Hobro 98 54 62 22

KLEJTRUP EL-CENTER
Tlf. 98 54 62 22
Alt i Hårde hvidevarer
Belysning
Gaveartikler m.m.
Biltlf. 30 98 14 27 . Telefax 98 54 61 18

Møldrup El
Nørregade 3, 9632 Møldrup 86 69 14 87
Se annoncen på forsiden

Møldrup Installationsforretning
Jernbanegade 8, 9632 Møldrup 86 69 10 88
Se annoncen nederst på siderne i adr.fortegn.

Skals Installationsforretning A/S
Hovedgaden 30, 8832 Skals 86 69 40 99

El-installationer
Hårde hvidevarer
El-artikler
Salg og reparationer
Skals Installationsforretning A/S • Aut. elinstallatør
Hovedgaden 30
8832 Skals
86 69 40 99

Skringstrup El
Herredsvejen 39, Skringstrup, 8832 Skals 86 69 45 37



Skringstrup El
v/Eskild Kristensen
86 69 45 37
-din EL-installatør

ELEKTRONIK

Skals Elektronik A/S Udvikling og produktion
Erhvervsvej 33, 9632 Møldrup 86 69 12 99

EMBALLAGE

A.N. Emballage
Herredsvejen 205, Klejtrup, 9500 Hobro 98 54 62 21

EMBEDSLÆGE

Embedslægerne i Viborg Amt.
Klinikhuset, Lille Sct. Mikkels Gade 4, 1., Postboks 192,
8800 Viborg 86 62 33 27
Fax 86 61 25 68.

ENERGIKONSULENTER

Ingeniørgruppen
Nørregade 22 G, 9632 Møldrup 70 20 05 51

ENERGIRÅDGIVNING

MEF Midtjysk Elforsyning
Tietgensvej 2 - 4, 8600 Silkeborg 86 80 59 00
Fax 86 80 31 77.

MEF MIDTJYSK ELFORSYNING
Tietgensvej 2-4
8600 Silkeborg
Tlf. 86 80 59 00. Fax 86 80 31 77
www.mef.dk/E-mail: mef@mef.dk

ENERGIRÅDGIVNING
• Energistyring
• Energisyn
• Energiledelse
• Miljøledelse
• Energimærkning
• ELO
Rådgivning til bolig og erhverv
elektricitet - varme - vand husholdningsapparater

SKALS EJENDOMSKONTOR Arne Sigvardsen
Statsaut. ejendomsmægler & valuar
Hovedgaden 27 - 8832 Skals
Tlf. 86 69 51 33

FAG

ENTREPRENØRER

Fredborg A/S
Nørremarkvej 14, Nr. Rind, 8832 Skals..... 86 69 60 35

Murer-, Tømrer- og Entreprenørfirmaet



Aut. kloakmester
FREDBORG A•S

- Halbyggeri
- Landbrugsbyggeri
- Jord- og betonarbejde udføres
- Opskæring af asfalt- og betongulve
- Nybyggeri, omforandring og renovering
- Kloakarbejde udføres
- Hovedentreprenør
- Totalentreprenør

86 69 60 35
Bil 40 30 75 40 - Fax 86 69 62 60
Går de i byggetanker - få et tilbud på et FREDBO HUS

Frederiksen's Entreprenør- & brolæggerfirma
Lundvej 29, Troestrup, 9500 Hobro 98 54 62 32

Frederiksen's Entreprenør- & Brolæggerfirma
Lundvej 29, Troestrup
98 54 62 32
Bil 20 14 12 33 Fax 98 54 62 35

- Entreprenørarbejde
- Alle former for belægningsarbejde
- Speciale: Store pladser med maskine
- Støbe- og kloakarbejde

Gammelby, Tonny
Gl. Ålborgvej 215, Troelstrup, 9620 Aalestrup .. 98 64 83 08

Minidozer



Udmugning fra dybstrø-else-bokse udføres
Alt i beton opbrydning med hydraulisk hammer samt udkørsel og rende-gravning med minigraver.
Fra 90 cm's brede og opefter.
samt alt maskinstationsarbejde udføres

Tonny Gammelby
98 64 83 08
Bil. 30 98 81 59

Hansen ApS, Entreprenørfirmaet Kristian
Harhøjvej 2, Troelstrup, 9620 Aalestrup..... 98 64 82 36

Klavsen, Niels
Vestervænget 32, 8832 Skals..... 86 69 47 97

Kristensen ApS, Entreprenør Firmaet Kris
Teglgårdvej 1, Hvolris, 9632 Møldrup..... 86 69 20 37

Nielsen, Jan
Ålborgvej 208, Åstrup, 8830 Tjele..... 40 19 61 25

Gravemaskine - Gummiged
Rendegraver - Betonhammer
Udmugning af staldgødning med Weideman miniged (højeffektiv).
Evt. udlejning -mandtimer udlejning

JORD & NEDBRYDNINGSARBEJDE UDFØRES



Entreprenør Jan Nielsen
Tlf.: 40 19 61 25

Tlf. 86 69 92 22

Risgårdens Maskinstation
Risgårdvej 1, Låstrup, 8832 Skals..... 86 69 61 22

RISGÅRDENS MASKINSTATION

- Landbrugsarbejde
- Entreprenørarbejde
- Autoriseret kloakmester
- Al vognmandskørsel udføres
- Containerudlejning

Risgårdvej 1
Låstrup
8832 Skals
86 69 61 22

Skals Murer- & Entreprenørforretning
Hovedgaden 74, 8832 Skals..... 86 69 45 70
Se annoncen på forsiden

Sørensen, Jørn
Sundvej 52, Sundstrup, 8832 Skals..... 86 69 70 41

Murer-, tømrer- og entreprenørarbejde

- Nybygning - Omforandring
- Kloakarbejde udføres
- Fourageplads - Fouragehuse
- Gylletanke - Gylleanlæg
- Totalentreprise
- Jordarbejde, dræning, oprensning m.m. udføres m. 4WD rendegraver og gummiged



Aut. kloakmester
JØRN SØRENSEN
Sundvej 52 - Ulbjerg - 8832 Skals
Tlf. 86 69 70 41 - Biltlf. 30 86 91 45
Fax 86 69 71 99

Thorup Maskinstation, I/S
Boldrupvej 175, Thorup, 9610 Nørager..... 98 55 11 15

ENTREPRENØRMATERIEL

Munch & Pedersen A/S
Hørupvej 24, Hørup, 9632 Møldrup..... 86 69 16 00

ERHVERVSRÅD

Møldrup Erhvervs- og Turistkontor
Nørregade 22 C, 9632 Møldrup 86 69 21 21
Erhvervschef: Bent Hansen.
Mobiltelefon 20 33 55 21.
Træffes bedst: Mandag-fredag 8-9 eller efter aftale.

Møldrup Erhvervsråd
Fmd.: Per Nielsen Danlaser I/S, Industriparken 12,
8832 Skals 86 69 43 44

ERHVERVSUDVIKLING

SESAM – Erhvervsudviklingsprogrammet
Sekretariat, Nørregade 22 C, 9632 Møldrup.... 86 69 23 00
Programkoordinator: Dorthe Albæk Hansen.
Fax 86 69 19 21.

ERHVERVSVEJLEDNING

Se Arbejdsformidling

radio Sømod /// Nørregade 3, 9632 Møldrup **86 69 17 66**

FAGBLADE OG TIDSSKRIFTER

Fotoavisen
Kallestrupvej 99, Tostrup, 9632 Møldrup 86 69 20 41

FAGLIGE ORGANISATIONER

ASE–Arbejdsløshedskassen for selvstændige Erhvervsdrivende.
Skottenborg 12, 8800 Viborg 86 60 18 88

GI. Viborg Amts Familielandbrug
Falkevej 18, Postboks 162, 8800 Viborg 86 61 40 11

H.K. Viborg afd.
Boyesgade 3, 8800 Viborg 86 62 27 33

Kvindeligt Arbejderforbund
Adelgade 54, Postboks 133, 9500 Hobro 98 52 42 77
Fax 98 52 33 19.

Landboforeningen Vesthimmerland
Fmd.: Arne Christensen, Fjelsøvej 75, Bygum,
9620 Aalestrup 98 64 12 76

Landsbygraverforeningen Viborg–afdeling.
Fmd.: Alf Dalgaard, Østergade 27, Jebjerg,
7870 Roslev 97 57 41 85
Fax 97 57 41 58.

Rind Herreds Familiebrug
Fmd.: Svend Thoftgaard, Vesterrisvej 102, Østerbølle,
9620 Aalestrup 86 65 85 28

Samarbejdende Merkonomer I Viborg Amt.
H. C. Andersens Vej 50, 8800 Viborg 86 62 47 55

SID Møldrup
Nørregade 22 A, 9632 Møldrup 86 69 14 50

SID Møldrup
Nørregade 22 A
Fmd.: Poul Erik Trier Pedersen
Kontortid:
Mandag 10.00-12.00
Tirsdag 10.00-15.00
Onsdag lukket
Torsdag 10.00-17.00
Fredag 10.00-12.00
Tlf 86 69 14 50
Fax 86 69 23 51

Sydvesthimmerlands familiebrug Møldrup
Fmd.: Kristian Sjømann, St. Torupvej 9, St. Torup,
8832 Skals 86 69 70 62

FARVE OG TAPET

Møldrup Farvehandel
Søndergade 40 B, 9632 Møldrup 86 69 22 35
Se annoncen på bagsiden

Møldrup Farvehandel
Søndergade 40 B, 9632 Møldrup 86 69 22 35

Møldrup Farvehandel
Søndergade 40 B, 9632 Møldrup
86 69 22 35

Skals Tapet- og Farvehandel
Hovedgaden 71, 8832 Skals 86 69 41 34

FERIEHUSUDLEJNING

Se Sommerhusudlejning

FERIELEJLIGHEDER

Studstrup's Hjorte Center
Engholmvej 1 B, Gørup, 8832 Skals 86 69 72 82

FISKERIUDSTYR

Grej Biksen
Søndergade 7, 9632 Møldrup 86 69 22 42

FJERNVARMEFORSYNING

Se Varmeforsyning

FLYTTEFORRETNINGER

DICK's Flytteforretning 33 24 94 00

RETUR-FLYTNINGER
fra Jylland og Øerne
til Sjælland ½ pris
Også møbelopbevaring
Første måned GRATIS
DICK's Flytteforretning
os med de rare flyttefolk
33 24 94 00

Viborg Møbeltransport
Markskellet 4, Almind, 8800 Viborg 86 63 95 11

Flyttetransport
★ Kørsel i ind- og udland
★ Flytning for private
★ Flytning for firmaer - kontorer og lign.
★ Pakning af hele indbo
★ Flyttekasse-service
★ Møbelopbevaring
Store lukkede møbelvogne sikrer dine ting en nænsom transport...
VMT
VIBORG MØBELTRANSPORT
MARKSKELLET 4 • 8800 VIBORG
86 63 95 11
Fax 86 63 91 00

FOLKEKIRKEN

Kirkesogne
Menighedsråd

KIRKESOGNE
(K/B) = Kirkebogsfører og begravelsesmyndighed

Hersom, Klejtrup og V. Bjerregrav sogne
Sognepræst: Frederik Birkler (K/B), Teglgårdvej 30, Hersom,
9500 Hobro 86 69 00 09

Låstrup og Skals sogne
Sognepræst: Mette Schou Værge (K/B), Låstrupvej 48,
Låstrup, 8832 Skals 86 69 40 37

Tostrup og Roum sogne
Sognepræst: Iver Lütken Jensen (K/B), Tingvej 80, Tostrup,
9632 Møldrup 86 69 10 03

Ulbjerg og Lynderup sogne
Sognepræst: Birgit Helleskov (K/B), Sundstrupvej 1, Ulbjerg,
8832 Skals 86 69 72 26

Rubrikken fortsættes næste side

SKALS EJENDOMSKONTOR Arne Sigvardsen
Statsaut. ejendomsmægler & valuar
Hovedgaden 27 - 8832 Skals
Tlf. 86 69 51 33
FAG

firmaer, forretninger, forhandlere... MØD DEM I MOSTRUP'S

MENIGHEDSRÅD

Bjerregrav sogns menighedsråd
Fmd.: Tage Dalsgaard, Hørupvej 10, Hørup, 9632 Møldrup 86 69 19 07
Kass.: Richard Nørlem, 86 69 13 90.

Hersom Sogns menighedsråd
Fmd.: Jørgen Vindvad, Nørreheden 2, Nørheden, 9500 Hobro 98 54 62 61
Kass.: Esther M. Nielsen, 98 54 60 76.

Klejtrup sogns menighedsråd
Fmd.: Kresten Rasmussen, Hvilsomvej 6, Hejring, 9500 Hobro 98 54 60 04
Kass.: Vagner Bjørn, 98 54 66 25.

Lynderup Sogns Menighedsråd
Fmd.: Peer Hummeluhr Sundagergård, Skovvej 3, Nr. Rind, 8832 Skals 86 69 60 33
Kass.: Jens Svejstrup Damgård, 98 54 62 99.

Låstrup Sogns menighedsråd
Fmd.: Ole Kruse, Låstrupvej 23 A, Låstrup, 8832 Skals 86 69 46 98
Kass.: Karin Elkjær, 86 69 48 78.

Roum Sogns menighedsråd
Fmd.: Niels Ole Andersen, Skivevej 21, Skravad Mølle, 9632 Møldrup 86 69 10 66
Kass.: Elin Nielsen, 98 54 62 66.

Skals Sogns menighedsråd
Fmd.: Bodil Risdahl, Drosselvej 6, 8832 Skals .. 86 69 50 04
Kass.: Henny Vorre, 86 69 44 95.

Tostrup Sogns menighedsråd
Fmd.: Bent Hansen, Ahornvej 36, 9632 Møldrup. 86 69 21 07
Kass.: Steen Sømod, 86 69 17 66

Ulbjerg Sogns Menighedsråd
Fmd.: Niels Obsen, Tingvej 33, Ulbjerg, 8832 Skals 86 69 70 48
Kass.: Poul Henriksen, 86 69 73 86.

FORENINGER

Borger- og beboerforeninger
Børne- og ungdomsforeninger
Erhvervs- og brancheforeninger
Folkedans
Grundejerforeninger
Handels/håndværkerforeninger
Hobbybetonede foreninger
Humanitære foreninger
Husholdnings- og husmoderforen
Kirkelige foreninger
Kolonihaveforeninger
Kulturelle foreninger
Miljø- og naturforeninger
Musik og sang
Politiske foreninger, Vælgerfo
Soldaterforeninger
Spejderkorps
Sports- og idrætsforeninger
Turistforeninger
Ældreorganisationer og klubber
Øvrige foreninger

BORGER- OG BEBOERFORENINGER

Hersom–Bjerregrav Borgerforening
Fmd.: Knud E. Hahn, Herredsvejen 134, Hvolris, 9632 Møldrup 86 69 13 52

Klejtrup Borger- og Håndværkerforening
Fmd.: Steen Nielsen, Søvej 12, Klejtrup, 9500 Hobro 98 54 68 82

Møldrup Borgerforening
Fmd.: John Nielsen, Ahornvej 47, 9632 Møldrup. 86 69 13 67

Nr. Rind Borgerforening
v/ Peter Lund, Præstevej 27, Nr. Rind, 8832 Skals 86 69 60 17

Roum Beboerforening
Fmd.: Lissy Pedersen, Hobrovej 27, Roum, 9632 Møldrup 86 69 15 13

Skals Borgerforening
Fmd.: Jens Thomsen, Åbrinken 5, 8832 Skals... 86 69 48 73

Sundstrup Borgerforening
Fmd.: Lissy Jæger, Sundvej 23, Sundstrup, 8832 Skals 86 69 74 62

Tostrup Beboerforening
Fmd.: Jette Klausen, Tingvej 61, Tostrup, 9632 Møldrup 86 69 17 75

Ulbjerg Borger- og håndværkerforening
Fmd.: Claus L. Skov, Tingvej 9, Ulbjerg, 8832 Skals 86 69 74 42

BØRNE- OG UNGDOMSFORENINGER

Børneklub for Skals og Låstrup
Ledere: Lotte og Ole Kruse, Låstrupvej 23 A, Låstrup, 8832 Skals 86 69 46 98

Juniorklubben Toppen
Fmd.: Dorte Bertelsen, Holger Sørensens Vej 6, Klejtrup, 9500 Hobro 98 54 66 45

KFUM & KFUK's børneklub – Mølleklubben
Fmd.: Birthe Jensen, Naundrupvej 13, Roum Bæk, 9632 Møldrup 86 69 16 02

Kristen Børneklub i Klejtrup
Holger Sørensens Vej 6, Klejtrup, 9500 Hobro .. 98 54 66 45

Kristen Børneklub i Møldrup
Fmd.: Minna Nielsen, Møllegade 4, 9632 Møldrup 86 69 20 99

Kristen Børneklub i Skals
Fmd.: Annette N. Skoven, Fjordvænget 14, 8832 Skals 86 69 47 50

Rinds Herreds 4 H
Leder: Frede Hansen, Glerupvej 120, Glerup, 9631 Gedsted 98 64 56 28

Spiren, Kristen Børneklub
Fmd.: Hanne L. Jensen, Viborgvej 29, Klejtrup, 9500 Hobro 98 54 67 92

ERHVERVS- OG BRANCHEFORENINGER

Erhvervsudvalget i Skals
v/ N. J. Hermansen, Hovedgaden 16, 8832 Skals 86 69 40 17

Møldrup Erhvervsråd
Fmd.: Per Nielsen Danlaser I/S, Industriparken 12, 8832 Skals 86 69 43 44

FOLKEDANS

Klejtrup og Omegns Folkedanserforening
Fmd.: Birgith Larsen, Chr. Thisteds Vej 9, Hvornum, 9500 Hobro 98 54 62 83

Ulbjerg og Omegns Folkedanserforening
Fmd.: Anders Norup, Nr. Borupvej 3, Borup, 8832 Skals 86 69 48 49

GRUNDEJERFORENINGER

Grundejerforeningen Ahornvej
Fmd.: Finn Andersen, Ahornvej 43, 9632 Møldrup 86 69 20 14

Grundejerforeningen Fjordvej – Fyrrevænget – Granvænget
Fmd.: Tage Grubbe Andersen, Fyrrevænget 6, 8832 Skals 86 69 41 05

Grundejerforeningen Fuglevænget
Fmd.: Kaj Skov, Fuglevænget 6, Klejtrup, 9500 Hobro 98 54 63 48

Grundejerforeningen Møldrup Vest
Fmd.: Finn Jensen, Nybovænget 14, 9632 Møldrup 86 69 20 31

Grundejerforeningen Sildedammen – Lynderup
Fmd.: Helle Mygind Vermeij, Adelgade 102, 8660 Skanderborg 86 52 56 77
Telefax 86 52 55 79.

Grundejerforeningen Stien
Fmd.: Karl Jacobsen, Skringstrupvej 18, 8832 Skals 86 69 49 89

Grundejerforeningen Vesterled og Vestervænget
Fmd.: Lajla Grünwaldt, Vestervænget 6, 8832 Skals 86 69 45 84

Hverrehus Grundejerforening
Fmd.: Birger Grøn Nielsen, Liljevænget 3, 8362 Hørning 86 92 36 00

Lyngbakken
Fmd.: Torkild Østrup, Kastanievej 8, Klejtrup, 9500 Hobro 98 54 68 78

St. Torup Grundejerforening
Fmd.: Tonny Linnemann Nielsen, Lilleøvej 62, 8600 Silkeborg 86 84 62 59

HANDELS/HÅNDVÆRKERFORENINGER

Klejtrup Borger- og Håndværkerforening
Fmd.: Steen Nielsen, Søvej 12, Klejtrup, 9500 Hobro 98 54 68 82

Klejtrup Handelsstandsforening
Fmd.: Carit Dahl Sørensen, Søvej 4, Klejtrup, 9500 Hobro 98 54 64 23

Møldrup Handelsstandsforening
Fmd.: Jørgen Moeslund, Jernbanegade 10, 9632 Møldrup 86 69 18 22
Telefax 86 69 20 60.

Ulbjerg Borger- og håndværkerforening
Fmd.: Claus L. Skov, Tingvej 9, Ulbjerg, 8832 Skals 86 69 74 42

HOBBYBETONEDE FORENINGER

Brevdueforeningen Skals
Fmd.: Henning Klovborg, Gl. Ålborgvej 1 A, Løvel, 8830 Tjele 86 69 92 30

Danmarks Gedeavlerforening Kreds 1. Nordjylland
Fmd.: Kirsten Kolding, Nordholtvej 7, Nr. Rind, 8832 Skals 86 69 60 08

Dansk Gravhundeklub – Viborg Amt.
Sekretariatet, Krogsgårdvej 2, Solbjerg, 4270 Høng 70 22 32 42
Fax 58 26 84 61.
Kontaktpers.: Birthe Bendix, 97 85 07 86.

Dansk Ornithologisk Forening – Viborg Amt.
Fmd.: Per Wessel Buchwald, Nørresøvej 18, 8800 Viborg 86 67 16 38

Foreningen for fritidsfiskere i V.Himmerland og Han Herred
Fmd.: Erik Andersen, Ullerupvej 130, Aggersund, 9670 Løgstør 98 22 10 64

Racekaninforeningen Vesthimmerland
Fmd.: Carsten Laursen, Kastanievej 11, Fjelsø Mark, 9620 Aalestrup 98 64 71 68

HUMANITÆRE FORENINGER

Adoption og Samfund – Lokalforeningen Viborg Amt.
Fmd.: Mona Østergaard, Lærkevej 12, Mønsted, 8800 Viborg 86 64 61 72
eller Bente Dall, 97 52 51 88.
Landsforeningen: Ib Jakobsen, 65 92 00 18.

Alzheimerforeningen for demenssygdomme I Viborg Amt.
Fmd.: Susan Hedegaard, Sallingsundvej 50, Faarup, 7900 Nykøbing M 97 71 05 04

ASF–Dansk Folkehjælp – Viborg–Skive afdeling
Fmd.: John Milbo, Viborgvej 52, Daugbjerg, 8800 Viborg 97 54 81 51

Blå Kors, Møldrup afdeling
Fmd.: Børge Fisker, Nygade 11, 9632 Møldrup.. 86 69 14 07

Danmarks Psoriasis Forening – Viborg Amt.
Fmd.: Hanne Svane, Bjarkesvej 102, 7800 Skive. 97 52 30 99

Dansk Blindesamfund
v/ Thorben Koed Thomsen, Hvedemarken 16, 8800 Viborg 86 62 63 68

Dansk Epilepsiforening – Viborg Amtskreds.
Fmd.: Anni Andersen, Villaparken 30 A, Balling, 7860 Spøttrup 97 56 41 50
Efter kl. 17.

Dansk handicap forbund Viborg Amt.
Fmd.: Bent Boll, Engbakkevej 25, 8800 Viborg .. 86 67 17 39

Dansk Parkinsonforening – Viborg Amt.
Fmd.: Erna Tind Kristensen, Illervej 15, Levring, 8620 Kjellerup 86 88 25 36

Dansk Røde Kors, Møldrup afd.
Fmd.: Gerda Monberg, Skolegade 20, 9632 Møldrup 86 69 11 85
Nørklegruppe og genbrugsbutikker.

Danske Døves Landsforbund Viborg Amt.
Fmd.: Karsten Bakmann, Baldersvej 7 B, 7800 Skive 97 51 40 42

Gigtforeningen
Fmd.: Inge Lise Hansen, Valmuevej 15, Faarup, 7900 Nykøbing M 97 72 44 51

HjerneSagen – Viborg Amt.
Fmd.: Kathrine Høirup, Lupinmarken 93, 8800 Viborg 86 60 10 58

Hjerteforeningen Pacemaker – klub / Viborg Amt.
v/ Inge-Lise Steffensen, Hjulmagervej 17, 7730 Hanstholm 97 96 15 95

Landsforening for ufrivilligt barnløse – Viborg Amt.
Bestr.Fmd.: Troels Winther, Lerpyttervej 16, 7700 Thisted 97 91 16 61
Kontaktpers.: Kirsten Fomsgaard, 86 61 05 97.

Landsforeningen Autisme – Lokalforeningen Viborg Amt.
Fmd.: Lis Olsen, Gl. Aalborgvej 69, 8800 Viborg . 86 61 35 77

Find vejen i Kort-afsnittet

FAG

radio Sømod Nørregade 3, 9632 Møldrup 86 69 17 66

Landsforeningen for Ufrivilligt Barnløse.
c/o Andersen, Hübertz og Kirkhoff, Gribskovvej 2, 2100 København Ø 39 27 29 29
Alle hverdage kl. 18-21.

Landsforeningen LEV – Viborg Amtskreds.
Fmd.: Inge Vibeke Hahn, Møllekrogen 13, Dommerby, 7800 Skive 97 53 57 27
Fax 97 53 58 56.

Landsforeningen til Bekæmpelse af Cystisk Fibrose.
Konsulent og sekr.chef: Hanne Wendel Tybkjær, Hyrdebakken 246, 8800 Viborg 86 67 44 22

Landsforeningen til bekæmpelse af Dissemineret Sclerose – Vi
Fmd.: Orla Boll, Faarupparken 19, 7900 Nykøbing M 97 72 38 96
Ungdomskredsens arbejdsgruppe
Kontaktpers.: Dorthe Frost, 97 97 55 30.

Landsforeningen til støtte af sent udviklede – Lokalforening
v/ Ebbe Udsen, Kløverstien 34, Birgittelyst, 8800 Viborg 86 63 86 65

Lokalforeningen for Kræftens Bekæmpelse
Kontakt: Marie Larsen, Toftevænget 7, 9632 Møldrup 86 69 16 47

Lungeforeningen Boserup Minde Nordvest jysk afdeling.
Fmd.: Cecilie Gade, Ingstrup Møllevej 23, Ingstrup, 8830 Tjele 86 65 14 29

Muskelsvindfonden
v/ Anne Dwight Kristensen, Kirkegårdsvej 5, 7700 Thisted 97 92 64 40

Nyreforeningen – Viborg Amt.
Fmd.: Jens Frøkjær, Hanstholmvej 202, 7700 Thisted 97 98 16 86

Osteoporoseforeningen – Kreds Viborg Amt.
Fmd.: Henny Jørgensen, Hermodsvej 17, 8800 Viborg 86 62 37 66
Foreningen mod knogleskørhed.

PPTU – Landsforeningen af Polio–, Trafik– og Ulykkesskadede.
Kredsfmd.: Else Marie Nielsen, Nørhå Byvej 36, 7752 Snedsted 97 93 49 86
Viborg Amtskreds.

Sind – Viborg Amtskreds.
Kredsfmd.: Soffi Egholm, Borgåvej 44, 8800 Viborg 86 80 08 04
Fax 86 60 08 04.

Spastikerforeningen – Viborg Amt.
Fmd.: Inge Schirmer, Strandvejen 40, Lildstrand, 7741 Frøstrup 97 99 15 95

Støttegruppen for Tidligere Jehovas Vidner.
v/ Gudrun og Knud Jespersen, Frederiksdal Alle 34 D, 7800 Skive 97 52 19 22

HUSHOLDNINGS– OG HUSMODERFOREN

Møldrup Husmoderkreds
Fmd.: Annalise Stenstrop, Nybovænget 10, 9632 Møldrup 86 69 16 13

Skals og Omegns Husmoderforening
Fmd.: Ingeborg Mortensen, Nederhedevej 6, Nederhede, 8832 Skals 86 69 43 05

Ulbjerg Husmoderkreds
Fmd.: Tove Hansen, Borgergade 14, Ulbjerg, 8832 Skals 86 69 71 39

KIRKELIGE FORENINGER

Indre Mission
Kontaktpers.: Minna Nielsen, Møllegade 4, 9632 Møldrup 86 69 20 99

KFUM og K i Tostrup og Roum sogne
Fmd.: Lars Iversen, Halesøvej 1, Roum, 9632 Møldrup 86 54 68 12

KFUM og K i Ulbjerg og Lynderup sogne
Fmd.: Gerda Nielsen, Klotrupvej 4, Gørup, 8832 Skals 86 69 71 16

KOLONIHAVEFORENINGER

Møldrup Haveforening
Fmd.: Børge Mouritsen, Herredsvejen 53, Holmgård, 9632 Møldrup 86 69 16 17

KULTURELLE FORENINGER

Arbejdernes Oplysnings Forbund, AOF
Fmd.: Karen Kaas, Præstevej 6, Ulbjerg, 8832 Skals 86 69 71 01

Liberalt Oplysnings Forbund, LOF
Fmd.: Hanne Østergaard, Ejstrupvej 39, 8832 Skals 86 69 43 91

Lokalhistorisk Forening for Ulbjerg og Lynderup sogne
Fmd.: Birgit Bønlykke, Skovvej 36, Lynderup, 8832 Skals 86 69 61 83

Møldrup og omegns Kristelig Lytter– og Fjernseerforening
Fmd.: Birthe Jensen, Naundrupvej 13, Roum Bæk, 9632 Møldrup 86 69 16 02

Skalsegnens lokalhistoriske Forening
Fmd.: Jens Peter Trinderup, Hovedgaden 54 B, 1., 8832 Skals 86 69 40 84

Skolernes Kunstforening i Viborg Amt.
Fmd.: Ingrid Houen, Asgårdvej 33, 7800 Skive .. 97 51 10 33

Slægtshistorisk Forening for Viborg og omegn
Fmd.: Peter Kudsk, Søvej 7 B, 8800 Viborg 86 60 08 11

Sønderjydsk Forening for Møldrup og Omegn
Fmd.: Eva Bundgaard, Havrevænget 21, 9632 Møldrup 86 69 14 01

Teaterforeningen Møldrup
Henv.: Lars Haugaard, Østergade 2, 9632 Møldrup 86 69 10 43

Ulbjerg Kristelige Lytterforening
Fmd.: Johannes Poulsen, Bakken 11, Ulbjerg, 8832 Skals 86 69 70 22

Ulbjerg Traktormuseum S/I
Fmd.: Kristian Jessen, Tingvej 52, Ulbjerg, 8832 Skals 86 69 72 85

MILJØ– OG NATURFORENINGER

Danmarks Naturfredningsforening, Lokalkomité for Møldrup
Fmd.: Verner Larsen, Kærvej 22, 8832 Skals ... 86 69 46 19

Danmarks Naturfredningsforening, Møldrup
Fmd.: Orla Thorsager, Ørrisvej 11, Ørris, 9500 Hobro 98 54 61 96

MUSIK OG SANG

Bjerregrav og Omegns Sangforening
v/ Anette Andersen, Ahornvej 26, 9632 Møldrup. 86 69 19 95

Møldrup tambourkorps
v/ Inge Carlskov, Ugelrisvej 32, Ugelris, 9632 Møldrup 86 69 19 36

POLITISKE FORENINGER, VÆLGERFO

Centrum–Demokraterne
Fmd.: Hans Thygesen, Vestergade 60, 9632 Møldrup 86 69 12 46

Centrum Demokraterne – Viborg Amt.
Amtsfmd.: Kurt Westermann, Fyrvej 9, Nytorp, 7730 Hanstholm 97 96 50 23

Fremskridtspartiet i Møldrup
Fmd.: Ivan Dalsgaard, Roumvej 1, Roum, 9632 Møldrup 86 69 21 38

Klejtrup Sogneliste
v/ Per Johansen, Lyngbakken 6 B, Klejtrup, 9500 Hobro 98 54 66 97

Det Konservative Folkeparti i Møldrup
Fmd.: Leif Søndergård, Industrivej 7, Klejtrup, 9500 Hobro 98 54 65 00

Det Konservative Folkeparti i Viborg Amt.
Amtsfmd.: Henry Dahlgaard, Ettrupvej 16, 7760 Hurup Thy 97 95 18 31
Arb., 97 95 17 30.Fax: 97 95 18 31.

Kristeligt Folkeparti i Møldrup
Fmd.: Asger Petersen, Nørdamvej 19, Tostrup, 9632 Møldrup 86 69 14 42

Møldrup og Omegns Venstrevælgerforening
Fmd.: Bjarne Madsen, Spanggårdvej 2 B, Spanggård, 9632 Møldrup 86 69 10 93

Radikal Vælgerforening i Møldrup Kommune
Fmd.: Kristian Sjømann, St. Torupvej 9, St. Torup, 8832 Skals 86 69 70 62

Skals og Omegns Fællesliste
v/ Niels Klavsen, Vestervænget 32, 8832 Skals . 86 69 47 97

Socialdemokratiet i Møldrup
Fmd.: Egon H. Nielsen, Toftevænget 5, 9632 Møldrup 86 69 15 20

Socialdemokratiet i Viborg Amt
Amtsfmd.: Kjeld Merstrand, Solsortvej 5, Kølvrå, 7470 Karup J 97 10 20 34

Socialistisk Folkeparti i Møldrup
Fmd.: Lise Elmgaard Larsen, Kærvej 22, 8832 Skals 86 69 46 19

Venstre i Møldrup Kommune
Fmd.: Bent Skovbo Andersen, Ørrisvej 2, Ørris, 9500 Hobro 98 54 64 33

Venstrevælgerforeningen for Lynderup og Låstrup sogne
Fmd.: Niels Kieldsen, Skovvej 2, Nr. Rind, 8832 Skals 86 69 60 46

Venstrevælgerforeningen i Hersom og Bjerregrav sogne
Fmd.: Bent Skovbo Andersen, Ørrisvej 2, Ørris, 9500 Hobro 98 54 64 33

Venstrevælgerforeningen i Klejtrup sogn
Fmd.: Kresten Rasmussen, Hvilsomvej 6, Hejring, 9500 Hobro 98 54 60 04

Venstrevælgerforeningen i Skals sogn
Fmd.: Poul Kristiansen, Kærvej 15, 8832 Skals. . 86 69 40 07

Venstrevælgerforeningen i Ulbjerg sogn
Fmd.: Jens Christensen, Sundvej 45, Sundstrup, 8832 Skals 86 69 70 32

SOLDATERFORENINGER

Garderforeningen for Hobro og Omegn
Fmd.: Henning Rasmussen, Brogade 65, 9500 Hobro 98 52 07 85

Garderforeningen for Viborg og Omegn
Fmd.: Peder Tovgaard, Rævehøjen 6, 8800 Viborg 86 67 27 00

Garderhusarforeningen Jylland
Fmd.: Thorkild Hedegaard Jensen, Nørreåvej 12, Vejrum, 8830 Tjele 86 65 42 16

Jyske Trænregiments Soldaterforening i Viborg og omegn.
Fmd.: Sander Ingemann Laustsen, Odshøjvej 66, st.tv., 8800 Viborg 86 67 58 48

Kystartilleriforeningen, Viborg afdeling
Fmd.: Arnth Langballe, Gl. Aalborgvej 49, 8800 Viborg 86 62 66 96

Marineforeningen, Viborg afd.
Fmd.: Vagn Christensen, Ahornvej 6 A, 8800 Viborg 86 62 01 52

Midtjysk Rytteri– og Dragonforening, Viborg
Fmd.: Christian Carlsen, Jelshøjvej 5, 8831 Løgstrup 86 64 27 87

Nørrejyske Feltartilleriforening.
Fmd.: John Normanni, Balle Kirkevej 88, 8600 Silkeborg 86 82 77 54

Prinsens Livregiments Soldaterforening, Viborg afd.
Fmd.: Niels Hvid, Midgårdsvej 8, 8800 Viborg .. 86 62 94 42
Klublokale: Kasernen, Rødevej 3, 8800 Viborg.

SPEJDERKORPS

KFUK–spejderne i Danmark Sundstrup flok
Fmd.: Inger-Lise Skov, Trekronervej 14, Tolstrup, 8832 Skals 86 69 74 28
Gruppeleder: Kirsten Laustsen, 86 69 70 83.
Flokleder: Inga Madsen, 86 69 73 45.

KFUM–spejderne i Klejtrup
Fmd.: Mona Nielsen, Fuglevænget 32, Klejtrup, 9500 Hobro 98 54 65 07

KFUM–spejderne i Møldrup
v/ Jørgen W. Møller, Nørdamvej 33, Nørdam, 9632 Møldrup 86 69 15 06
Bæver- og Juniorleder: Inga Kristensen, 86 69 16 78.

KFUM–spejderne i Skals–Skringstrup
Fmd.: Bodil Risdahl, Drosselvej 6, 8832 Skals .. 86 69 50 04

KFUM–spejderne i Ulbjerg
Fmd.: Lone Lauritsen, Grøndalsvej 3, Ulbjerg, 8832 Skals 86 69 74 33

KFUM–spejdernes Forældreforening
Grupperådsfmd.: Kjeld Christensen, Bavsøvej 25, Roum, 9632 Møldrup 86 69 19 71
Gruppeleder: Jørgen W. Møller, 86 69 15 06.

SPORTS– OG IDRÆTSFORENINGER

Boldklubben Sydhimmerland
Fmd.: Carsten Madsen, Lillemøllevej 12, Hvornum, 9500 Hobro 98 54 64 79

Borup Idrætsforening
Fmd.: Poul Johannessen, Vejlebakken 2, Låstrup, 8832 Skals 86 69 49 40
Mobil 20 11 57 35.

Rubrikken fortsættes på side 128

SKALS EJENDOMSKONTOR Arne Sigvardsen Statsaut. ejendomsmægler & valuar Hovedgaden 27 - 8832 Skals Tlf. 86 69 51 33
FAG

firmaer, forretninger, forhandlere... MØD DEM I MOSTRUP'S

Danicas landsdækkende net af kundecentre

Vi forsikrer hele



Vi forsikrer det meste

Personforsikringer:
- Kapitalpension
- Ratepension
- Livrente
- FlexInvest
- Gruppelivsforsikring
- Krydslivsforsikring
- Ulykkesforsikring
- Børneulykkesforsikring
- Seniorulykkesforsikring
- Sundhedssikring
- Tandskadeforsikring
- Tab af arbejdsevne
- Familiens Basisforsikring
- Villaforsikring
- Ejerskifteforsikring
- Bilforsikring
- Hundeforsikring
- Fritidshusforsikring
- Rejseforsikring
- Motorcykelforsikring
- Campingvognsforsikring
- Lystfartøjsforsikring

Erhvervsforsikringer:
- Erhvervsforsikring
- Bygningsforsikring
- Ejer/andelsforsikring
- Produktansvar
- Kritisk sygdom

Danica Pension

Danica Pension har syv decentrale kundecentre. Her kan Deres virksomhed få personlig rådgivning og oprette pensionsordninger til medarbejderne. De finder telefonnummeret på det nærmeste Danica Pensionscenter i listen til højre. Ring og hør om fordelene med Danica pension.

Sømod radio — Nørregade 3, 9632 Møldrup — 86 69 17 66

Når De ringer 70 11 23 23, får De automatisk fat i det lokale kunde-center

Danica er der, når De har brug for det. Har De for eksempel en akut skade midt om natten, ringer De blot til Danica døgnservice på telefon 70 11 23 23. Så hjælper vi med skadesanmeldelsen og praktiske ting som håndværkere eller overnatning på hotel, hvis hjemmet for eksempel er blevet ubeboeligt efter en vand-, storm- eller brandskade. På servicetelefonen kan De mellem klokken 8.00 og 20.00 også få rådgivning om Deres forsikringer eller oprette nye. Og med et landsdækkende net af 57 lokale kundecentre, fem skadescentre, to servicecentre og 220 assurandører er vi stærkt repræsenteret i hele Danmark. Så De kan altid komme i personlig kontakt med en lokal betjener og få kompetent rådgivning.



Danica

Her finder De Danica kundecentrene

Danica
Parallelvej 17
2800 Lyngby

SJÆLLAND

Danica
Ndr. Fasanvej 43
2000 Frederiksberg

Danica
Amagerbrogade 226
2300 København S

Danica
Hovedvejen 112
2600 Glostrup

Danica
Herlev Hovedgade 119A
2730 Herlev

Danica
Lyngby Hovedgade 60
2800 Lyngby

Danica
Strandvejen 141
2900 Hellerup

Danica
Hovedgaden 45
2970 Hørsholm

Danica
Torvegade 3
3000 Helsingør

Danica
SlotsArkaderne 140
3400 Hillerød

Danica
Hovedgaden 49
3460 Birkerød

Danica
Kocksvej 1
3600 Frederikssund

Danica
Snellemark 22
3700 Rønne

Danica
Algade 52, 2.
4000 Roskilde

Danica
Sjællandsgade 1
4100 Ringsted

Danica
Jernbanegade 22, st.
4200 Slagelse

Danica
Jernbanevej 9
4300 Holbæk

Danica
Vænget 26
4400 Kalundborg

Danica
Torvet 21 C
4600 Køge

Danica
Axeltorv 5
4700 Næstved

Danica
Valdemarstorvet 1, 1.
4760 Vordingborg

Danica
Torvet 2
4800 Nykøbing F

Danica
Nybrogade 4
4900 Nakskov

JH Assurance
Nørre Voldgade 21
1358 København K
33 15 51 00

Schultz Assurance
Kronprinsessegade 26
1306 København K
33 11 63 44

FYN

Danica
Thomas B. Thriges Gade 42, 2.
5000 Odense C

Danica
Østergade 12
5500 Middelfart

Danica
Frederiksgade 17
5700 Svendborg

Danica
Dronningensvej 9
5800 Nyborg

JYLLAND

Danica
Låsbybanke 10
6000 Kolding

Danica
Jomfrustien 6
6100 Haderslev

Danica
Madevej 17, st.
6200 Aabenraa

Danica
Vestergade 10
6270 Tønder

Danica
Grundtvigs Alle 173, 1.
6400 Sønderborg

Danica
Stormgade 17
6700 Esbjerg

Danica
Mellemdammen 17
6760 Ribe

Danica
Vestergade 2
6800 Varde

Danica
Bredgade 27
6900 Skjern

Danica
Købmagergade 23
7000 Fredericia

Danica
Nørretorv 2A
7100 Vejle

Danica
Borgergade 6
7200 Grindsted

Danica
Nygade 8
7400 Herning

Danica
Sønderlandsgade 38
7500 Holstebro

Danica
Andrupsgade 4
7620 Lemvig

Danica
Vestergade 13
7700 Thisted

Danica
Slotsgade 3
7800 Skive

Danica
Ryesgade 32
8000 Århus C

Danica
Storegade 21
8500 Grenå

Danica
Vestergade 38
8600 Silkeborg

Danica
Nørregade 12
8660 Skanderborg

Danica
Jessensgade 3
8700 Horsens

Danica
Nytorv 3
8800 Viborg

Danica
Østervold 29
8900 Randers

Danica
Vesterbro 46
9000 Aalborg

Danica
Sofiendalsvej 90A, st.
9200 Alborg SV

Danica
Adelgade 12
9500 Hobro

Danica
Himmerlandsgade 68, 1.
9600 Aars

Danica
Algade 5
9700 Brønderslev

Danica
Strømgade 16
9800 Hjørring

Danica
Danmarksgade 12, st.
9900 Frederikshavn

Her finder De Danica Pensionscentrene

Danica Pension
Røjelskær 11, 1.
2840 Holte
45 46 50 00

Danica Pension
Jernbanegade 22, 2.
4200 Slagelse
58 55 89 55

Danica Pension
Thomas B. Thriges Gade 42, 1.
5000 Odense
65 45 88 33

Danica Pension
Låsbybanke 10
6000 Kolding
76 34 34 20

Danica Pension
Nygade 8
7400 Herning
99 28 69 20

Danica Pension
Bredskifte Alle 15
8210 Århus V
87 45 01 40

Danica Pension
Sofiendalsvej 90A, st.
9200 Alborg SV
96 34 39 30

Parallelvej 17. 2800 Lyngby. Telefon 45 23 23 23. Fax 45 23 20 20.

SKALS EJENDOMSKONTOR Arne Sigvardsen
Statsaut. ejendomsmægler & valuar
Hovedgaden 27 - 8832 Skals
Tlf. 86 69 51 33
FAG

firmaer, forretninger, forhandlere... MØD DEM I MOSTRUP'S

Fiskeriforeningen for Klejtrup Sø
Fmd.: Poul Erik Tordrup, Søvej 26, Klejtrup,
9500 Hobro 98 54 65 13

Gymnastikforeningen Møldrup
Fmd.: Birte Bak Pedersen, Nørregade 14,
9632 Møldrup 86 69 14 35

Hersom–Bjerregrav Idrætsforening
Fmd.: Sven Erik Jørgensen, Tværgade 9,
9632 Møldrup 86 69 13 49
Klubhuset: Naundrupvej, 86 69 15 05.

Hærup Sø Fiskeriforening
Fmd.: Steen A. Andersen, Hærupvej 23, Hærup,
9500 Hobro 98 54 68 05

K. B. Tennis – Skals
Skringstrupvej 25, 8832 Skals 86 69 50 44

Klejtrup Idrætsforening
Fmd.: Per Johansen, Lyngbakken 6 A, Klejtrup,
9500 Hobro 98 54 66 97

Klejtrup Jagtforening
Fmd.: Tømrer Ib Kristensen, Fuglevænget 46, Klejtrup,
9500 Hobro 98 54 65 29

Laastrup–Skals Jagtforening
Fmd.: Per Olesen, Fyrrevænget 8, 8832 Skals .. 86 69 45 99

Møldrup–Klejtrup Skakklub
Fmd.: Ingo Bundgaard, Havrevænget 21,
9632 Møldrup 86 69 14 01

Møldrup Motorklub
Fmd.: Henning Brøns, Sundvej 80, Sundstrup,
8832 Skals 86 69 73 71

Møldrup Skytteforening
Fmd.: Bent Nielsen, Havrevænget 3,
9632 Møldrup 86 69 17 08

Møldrup–Tostrup Idrætsforening
Fmd.: Hans Bach, Toftevænget 6, 9632 Møldrup. 86 69 16 75
Klubhus: Rugvænget 4, 86 69 18 70.

Rideklubben Birken
Fmd.: Ole Jansen, Sundvej 43, Sundstrup,
8832 Skals 86 69 70 80

Roum Jagtforening
Fmd.: Knud Erik Jensen, Skivevej 17, Åstrup,
9632 Møldrup 86 69 18 50

Sejlklubben Nautilus, Hvalpsund
Kass.: Jørgen Skou, Rolighedsvej 5, 9600 Aars . 98 62 41 80

Skals Bridgeklub
Fmd.: Verner Nørskov, Herredsvejen 49, Holmgård,
8832 Skals 86 69 13 05

Skals Gymnastikforening
Fmd.: Jørgen Jørgensen, Tjørnevej 17,
8832 Skals 86 69 40 65

Skals Skateboard Klub (Small Town Skaters)
Fmd.: Kristian Knudsen, Fjordvænget 52,
8832 Skals 86 69 40 24

Skals Skytteforening
Fmd.: Tage G. Andersen, Fyrrevænget 6,
8832 Skals 86 69 41 05

Skalsådalens Sportsfiskerforening
Fmd.: Hans Jørn Frederiksen, Brohusvej 16, Hvornum,
9500 Hobro 98 54 67 64

Sports- og Havfiskerforeningen Aalen
Fmd.: Niels Hou, Nybovænget 6, 9632 Møldrup . 86 69 16 40

Sportsfiskerforeningen Pirken
v/ Hans Chr. Jørgensen, Nørregade 43,
9640 Farsø 98 63 27 07

Tostrup Jagtforening
Fmd.: Steen Andersen, Spanggårdvej 4, Spanggård,
9632 Møldrup 86 69 21 73

Ulbjerg Idrætsforening
Fmd.: Niels Rousing Vendelboe, Skovgaardsvej 5, Ulbjerg,
8832 Skals 86 69 71 57
Idrætsforeningens venner
Fmd.: Conny D. Larsen, 86 69 71 94.

Ulbjerg–Nr. Rind Jagtforening
Fmd.: Carsten Stisen, Strandvejen 23, Sundstrup,
8832 Skals 86 69 72 47

Ulbjerg og Omegns Skytteforening
Fmd.: Frederik Skov, Borgergade 2, Ulbjerg,
8832 Skals 86 69 71 04

Virksund Vandskiklub
Fmd.: Karsten Plejdrup, Holstebrovej 160,
8800 Viborg 86 64 78 49

Volleyballklubben BMV 90
Fmd.: Christian Aarup Møller, Kirkevangen 55, Østerbølle,
9620 Aalestrup 98 64 15 40
Kass.: Annette Høgh, 86 69 20 96.

TURISTFORENINGER

Møldrup kommunes Turistråd
Fmd.: Arne Sigvardsen, Tjørnevej 15,
8832 Skals 86 69 42 39

ÆLDREORGANISATIONER OG KLUBBER

Hersom–Bjerregrav Pensionistforening
Fmd.: Gerda Bedsted, Kirketoften 12, Bjerregrav,
9632 Møldrup 86 69 23 92

Klejtrup Pensionistforening
Fmd.: Mary Pedersen, Skårupvej 49, Klejtrup,
9500 Hobro 98 54 60 93

Laastrup–Skals Pensionistforening
Fmd.: Majlund Risvig, Skringstrupvej 12,
8832 Skals 86 69 50 59

Møldrup Efterlønsklub
Fmd.: Margrethe Sørensen, Herredsvejen 139, Hvolris,
9632 Møldrup 86 69 14 17

Møldrup Pensionistforening
Fmd.: Kirsten Dalsgaard, Ahornvej 78 B,
9632 Møldrup 86 69 15 28

Ulbjerg Pensionistforening
Fmd.: Karl Pedersen, Håndværkervej 10, Ulbjerg,
8832 Skals 86 69 70 55

Ældre Sagen i Møldrup
Fmd.: Kurt Drensborg, Skinfaxevej 6,
8800 Viborg 86 62 34 02
Kontaktpers.: Mogens Iversen, 86 69 10 01

ØVRIGE FORENINGER

Bjerregrav Plantningsforening
Fmd.: Inseminør Laust Nørskov, Hørupvej 1, Hørup,
9632 Møldrup 86 69 16 34

Brattingborgskolens Aktivitetsforening
Kirkebakken 13, Klejtrup, 9500 Hobro
Fmd.: Erik Grydgaard, 98 54 63 92.

Bussens Venner
Fmd.: Gunni Hansen, Viborgvej 23, Klejtrup,
9500 Hobro 98 54 64 88
(Støtteforening til bussens drift for beboerne på Plejecenter Søbakken, Klejtrup, Plejecenter Toftegården, Møldrup og Kildedalcentret i Skals).

Fodslaw, Møldrup afdeling
Fmd.: Esther Lund, Vestergade 11,
9632 Møldrup 86 69 16 26

Foreningen Juletræet i Ulbjerg
Bakken 16, Ulbjerg, 8832 Skals 86 69 74 79

Foreningen Søbakkens Venner
c/o Plejecenter Søbakken, Skårupvej 9, Klejtrup,
9500 Hobro 98 54 61 85
Fmd.: Lizzy Jensen, 98 54 61 06.

Foreningen til Dyrenes Beskyttelse, Møldrup Kommune
Fmd.: Egon Hansen, Birkevej 19, 9632 Møldrup . 86 69 19 14

Forældreforeningen for S.U.B.88
Fmd.: Lilli Andersen, Åbrinken 3, 8832 Skals ... 86 69 47 20
(Støtteforening for ungdomsafdelingerne i henholdsvis Skals, Ulbjerg og Borup idrætsforeninger).

Mandeklubben i Skringstrup
Fmd.: Jørgen Winther Møller, Nørdamvej 33, Nørdam,
9632 Møldrup 86 69 15 06
Klublokale: Skringstrup Forsamlingshus første tirsdag i hver måned 19-23.

Møldrup Læplantningslaug
Fmd.: K. E. Østergaard, Ejstrupvej 39,
8832 Skals 86 69 43 91

Møldrup Møllelaug
Oldermand: Knud Jensen, Tværgade 14,
9632 Møldrup 86 69 18 02

Spareforeningen Sprækken
Fmd.: Claus Vestergaard, Lærkevej 7,
8832 Skals 86 69 42 64

FORLAG

Mostrups Forlag A/S
Farvergade 2, Postboks 2190,
1017 København K 33 97 03 33
Se iøvrigt under vejvisere.

FORSAMLINGSHUSE

Hersom Forsamlingshus
Herredsvejen 159, Nørheden, 9500 Hobro 98 54 68 48

Låstrup Forsamlingshus
Låstrupvej 47, Låstrup, 8832 Skals 86 69 49 70
Udlejning: Anne Monrad Jensen, 86 69 60 48.

Møldrup Sognesal
Skolegade 27, 9632 Møldrup 86 69 11 41
Bestillinger: 86 69 11 41, alle hverdage 17-18.

Nr. Rind Forsamlingshus
Kirkevej 2, Nr. Rind, 8832 Skals 86 69 60 18
Udlejning: Carsten Sørensen, 86 69 62 16.

Roum Forsamlingshus I/S
Naundrupvej 30, Roum, 9632 Møldrup 86 69 15 19
Udlejning: 86 69 12 92.

Skals Forsamlingshus I/S
Hovedgaden 34, 8832 Skals 86 69 46 46
Udlejning: Annette Kristensen, 86 69 48 79.

Skringstrup Forsamlingshus I/S
Herredsvejen 37, Skringstrup, 8832 Skals 86 69 45 29
Udlejning: Eskild Kristensen, 86 69 45 37.

Tostrup Forsamlingshus
Kallestrupvej 96, Tostrup, 9632 Møldrup 86 69 20 65
Udlejning: Freddy Pedersen, 86 69 16 14.

Ulbjerg Forsamlingshus
Ågade 2, Ulbjerg, 8832 Skals 86 69 70 66
Udlejning: Emil Nielsen, 86 69 72 58.

FORSIKRINGER

Allianz Nordeuropa
Norupvej 48, Vammen, 8830 Tjele 86 69 02 78

ALLIANZ NORDEUROPA
Michael Rasmussen
Norupvej 48, Vammen
86 69 02 78

Danica 70 11 23 23
Se vor annonce på forrige opslag

Himmerland Forsikring g/s
Himmerlandsgade 110, 9600 Aars 98 62 19 00

HIMMERLAND
Forsikring gs.
SÅ STÅR DU STÆRKT
Himmerlandsgade 110, 9600 Aars
Tlf. 98 62 19 00
ERHVERV . PRIVAT . LANDBRUG

Østifterne Forsikring Jylland A/S
Teglmarken 117, 8800 Viborg 86 60 18 55

ØSTIFTERNE FORSIKRING
JYLLAND A/S

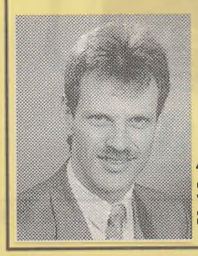

Assurandør
Steen Berg
86 60 18 55

radio Sømod
Nørregade 3, 9632 Møldrup
86 69 17 66

FOTOGRAFER

Keller Foto
Veldsparken 77, Ørum, 8830 Tjele 86 65 29 85

Keller Foto
BRYLLUP - PORTRÆT - PAS
Tlf. 86 65 29 85

FRAGTMÆND

Stykgodscentret Skive A/S
Færøvej 5, 7800 Skive 97 52 00 44

Stykgodscentret Skive A/S
97 52 00 44
Fax 97 51 19 79
Hele Danmark hele døgnet
Færøvej 5,
7800 Skive
Medlem af
TRANSPORTGRUPPEN A/S

FRIMÆRKER

Høiland Auktioner A/S, Thomas
Frydendalsvej 27, 1809 Frederiksberg C. 33 86 24 24

THOMAS HØILAND AUKTIONER A/S
Ønsker De at sælge Deres mønt- eller frimærkesamling er AUKTION den rette løsning!
Ring i dag for en uforpligtende vurdering!
NORDENS STØRSTE AUKTIONSHUS
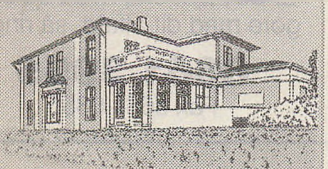
Tlf.: 3386 2424

FRISØRER

Andersen, Hugo
Søndergade 15, 9632 Møldrup 86 69 14 11

Andersen, Inge Lise
Overhærupvej 13, Hærup, 9500 Hobro 98 54 66 15

Bente, Salon
Møllebækvej 6, Bjerregrav, 9632 Møldrup 86 69 10 02

Flemming's Frisørsalon
Søndergade 4, 9632 Møldrup 86 69 10 10

Flemmings Frisørsalon
deSign frisør
SAMMENSLUTNING AF PROFESSIONELLE MODEFRISØRER
Søndergade 4, Møldrup
Tlf. 86 69 10 10
Vestergade 35, Aalestrup
Tlf. 98 64 26 26

Hair, Salon
Nybovænget 23, 9632 Møldrup 86 69 16 30

Hårnålen, Salon
Skringstrupvej 8, 8832 Skals 86 69 46 22

Salon
HÅRNÅLEN
v/Anette Andersen
Skringstrupvej 8
8832 Skals
Tlf: 86 69 46 22
Lukket mandag

Inger's Salon og solcenter
Hovedgaden 46, 8832 Skals 86 69 42 66

Inger's Salon og solcenter
v/ Inger Hermann
Hovedgaden 46, Skals
Tlf. 86 69 42 66
Lukket mandag

Jørli Salonen
Håndværkervej 16, Ulbjerg, 8832 Skals 86 69 71 56

Petersen, Anton
Hovedgaden 19, 8832 Skals 86 69 42 81

Saxen, Salon
Viborgvej 2, Klejtrup, 9500 Hobro. 98 54 62 78

SALON Saxen
v/ Betina Trinderup
Viborgvej 2, Klejtrup
9500 Hobro
Tlf 98 54 62 78
Onsdag lukket

FRITIDSTØJ

Kidana
Teglgårdvej 22, Hersom, 9500 Hobro 86 69 00 15

FRITIDSUNDERVISNING

Se tillige Skoler

Kommunale musikskoler
Oplysningsforbund
Øvrig fritidsundervisning

KOMMUNALE MUSIKSKOLER

Møldrup Kommunes Musikskole
v/ Jørgen Ehlers, Nørregade 15, 9632 Møldrup . 86 69 12 00
Træffetid: Torsdag 11.30-13.
Privat 8-9, 86 67 51 00 eller 20 73 51 00.

OPLYSNINGSFORBUND

AOF
Leder: Grethe Westh, Hovedgaden 73,
8832 Skals 86 69 42 90

LOF
Leder: Asger Kjeldsen, Skravad Møllevej 3, Møldrupgårde,
9632 Møldrup 86 69 21 96

ØVRIG FRITIDSUNDERVISNING

Bjerregrav og Omegns Sangforening
v/ Anette Andersen, Ahornvej 26, 9632 Møldrup. 86 69 19 95

Klejtrup og Omegns Folkedanserforening
v/ Birgith Larsen, Chr. Thisteds Vej 9, Hvornum,
9500 Hobro 98 54 62 83

Møldrup Husmoderkreds
Fmd.: Annalise Stenstrop, Nybovænget 10,
9632 Møldrup 86 69 16 13

Skals og Omegns Husmoderforening
Kontaktpers.: Ingeborg Mortensen, Nederhedevej 6,
Nederhede, 8832 Skals. 86 69 43 05

Ulbjerg aftenskole
v/ Tove Hansen, Borgergade 14, 1., Ulbjerg,
8832 Skals 86 69 71 39

Værestedets Husflidsskole
Leder: Anne-Marie Damgaard, Syrenvej 1,
8800 Viborg 86 61 02 56

Statsaut. ejendomsmægler & valuar
Hovedgaden 27 - 8832 Skals
Arne Sigvardsen
SKALS EJENDOMSKONTOR
Tlf. 86 69 51 33

firmaer, forretninger, forhandlere... MØD DEM I MOSTRUP'S

FRYSERE

Se Hårde hvidevarer, service

FYSIOTERAPEUTER

Rørviks Fysioterapi
Horshøjvej 4, Hejring, 9500 Hobro 98 54 64 72

Rørviks Fysioterapi
Horshøjvej 4, Hejring
98 54 64 72

GARDINER

Gardin eksperten
Brøndtorvet, Adelgade 5, 9500 Hobro 98 52 34 00

Himmerlands Gardincentrum
Gardin eksperten
Gågaden 5 - Brøndtorvet -Hobro
HOBRO
98 52 34 00

Lika New Line
Viborgvej 51, Klejtrup, 9500 Hobro..... 98 54 68 00

GARN

Møldrup Garn & Strik
Søndergade 31, 9632 Møldrup 86 69 18 18

GARTNERIER

Johansen, Aage Folmer I.
Lyngvej 4, Skringstrup, 8832 Skals..... 86 69 42 72
Trinderup, Niels
Fjordvej 28 B, 8832 Skals..... 86 69 45 16

GAS- OG VANDMESTRE

Se VVS-installatører

GASFORSYNING

Se Naturgas-forsyning

GAVEARTIKLER

Søbiksen
Søvej 16, Klejtrup, 9500 Hobro..... 98 54 67 27

BRUGSKUNST - GAVEARTIKLER
Søbiksen
Søvej 16, Klejtrup, 9500 Hobro
98 54 67 27

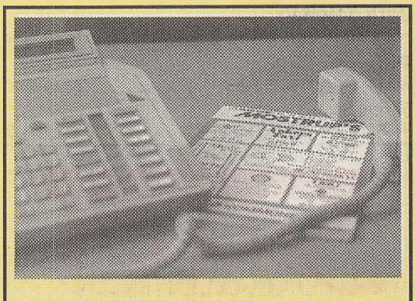

Nyt telefonnummer?
Husk at få det rettet i
MOSTRUP'S

GENBRUGSPLADSER

Revas, I/S
Kirkebækvej 136, 8800 Viborg 86 61 39 55

IS REVAS

Lossepladsen:
Kirkebækvej 136, Viborg
Åben: Mandag-fredag 7-16
Lørdag 9-12

GENBRUGSSTATIONER

Viborg kommune:
Industrivej 31, Viborg
Åben: Mandag-fredag 13-18
Lørdag og søndag 10-18

Bjerringbro kommune:
Bjerrevej 94, Rødkærsbro
Åben: Mandag-fredag 13-18
Lørdag 10-18

Møldrup, Karup, Fjends og Tjele kommuner:
Åben: Mandag-torsdag 16-18
Fredag 13-18
Lørdag 10-15

på følgende adresser:
Møldrup: Erhvervsvej 17, Møldrup
Karup: Materielvej 3, Karup
Fjends: Tastumvej 18 D, Stoholm
Tjele: Industrivej 18, Ørum

Modtagestationen for olie- og kemikalieaffald samt miljøbilen:
Middagshøjvej 54, Viborg
Åben: Mandag-fredag 7-15

Er du i tvivl om, hvad du skal gøre med dit affald, så ring til
8661 3955
Fax 8661 0355

GOLFUDSTYR

Golf Shoppen
Stavildvej 2 A, Lynderup, 8832 Skals 86 69 62 64

GRILLBARER

Dingobar
Borgergade 14, Ulbjerg, 8832 Skals..... 86 69 71 39

radio Sømod Nørregade 3, 9632 Møldrup 86 69 17 66

Grill-Cafeen
Viborgvej 8, Klejtrup, 9500 Hobro..... 98 54 67 45

Alt i grillmad
- også ud af huset

- KYLLINGER
- PØLSER - BURGERE M.M.
- IS OG SLIK
- VIDEOUDLEJNING

Den lokale grill

GrillCAFEEN
GRILL & BODEGA
Klejtrup • Tlf. 98 54 67 45

Mikkelsen, Gerda
Egevej 32 B, 8832 Skals..... 86 69 42 37
Mølldrup Kro Grillen
Jernbanegade 14, 9632 Møldrup..... 86 69 23 67
Pølsevognen ved Skals Kro
Hovedgaden 16, 8832 Skals..... 86 69 40 17

GULD OG SØLV

Skals Ure-Optik
Hovedgaden 51, 8832 Skals..... 86 69 40 34

GULVBELÆGNING

Dalsgaard, Ivan
Havrevænget 35, 9632 Møldrup..... 86 69 16 73
Se annoncen på bagsiden

GÅRDBUTIKKER

Glade Okse, Den
Tingvej 52, Ulbjerg, 8832 Skals..... 86 69 72 85
Mobiltelefon 21 46 47 44.

HEGN

Cyclone Hegnssystemer ApS
Løgstørvej 35, Gørup, 8832 Skals..... 86 69 72 82

HERREFRISØRER

Se Frisører

HESTEHANDLERE

Knudsen, Bo I.
Nørdamvej 39, Skringstrup, 8832 Skals..... 86 69 47 13

HJEMMEHJÆLP

Område Vest: Skals, Ulbjerg og opland. Kildedalscentret, Ejstrupvej 18 B, 8832 Skals tlf. 86 69 41 44.
Område Midt: Møldrup, Bjerregrav og Klejtrup og opland. Ældreområdets kontor, Irisvej 1, 9632 Møldrup tlf. 86 69 12 00.
Hjemmesygeplejerskerne træffes a

HJEMMESERVICE

Kamuks Hjemmeservice
Skårupvej 70, Roum, 9500 Hobro..... 98 54 63 54
Nielsen, Martin
Præstevejen 226, Gedsted Mark, 9631 Gedsted. 98 64 56 83

MARTIN
Grønt byggeri
Anlægsgartneri
Haveservice
v/Martin Nielsen
Præstevejen 226, 9631 Gedsted
Telefon 98 64 56 83
Biltlf. 20 83 32 26

HJEMMESYGEPLEJE

Område Vest: Skals, Ulbjerg og opland. Kildedalscentret, Ejstrupvej 18 B, 8832 Skals tlf. 86 69 41 44.
Område Midt: Møldrup, Bjerregrav og Klejtrup og opland. Ældreområdets kontor, Irisvej 1, 9632 Møldrup tlf. 86 69 12 00.
Hjemmesygeplejerskerne træffes alle dage (også week-end) kl. 14-15 på tlf. 86 69 15 24

HJEMMEVÆRN

Flyverhjemmeværnet i Møldrup, Luftmeldeeskadrille Hobro Syd
v/ Kaptajn Laust Hymøller, Vestparken 37, 9550 Mariager..... 98 54 16 42
og SF Arne Aarup Kristensen, 86 69 93 14.
Hjemmeværnskompagni 2208 Møldrup
v/ Michael S. Nielsen, Nørregade 22 J, 9632 Møldrup..... 86 69 51 45
Luftmeldedistrikt Viborg.
Sønder Alle 32 - 34, 8800 Viborg..... 86 62 03 77

HJÆLPEMIDDELCENTRALER

Viborg Amts Hjælpemiddelcentral.
Norgesvej 4, 7800 Skive..... 97 52 70 66

HOSPITALER

Se Sygehuse

HUNDE

Dorthe's Hundesalon
Herredsvejen 140, Hvolris, 9632 Møldrup..... 86 69 19 02

HUSHOLDNINGSAPPARATER

Se Hårde hvidevarer, service

HYDRAULIK

Oiltech DK
Møllebækvej 14, Bjerregrav, 9632 Møldrup 86 69 20 38

HØRECENTRALER

Fabers Hørecenter
Grønnegade 3, 8800 Viborg..... 86 60 14 35

FABERS HØRECENTER
v/ Hørepædagog Ejvind Faber
Grønnegade 3 , Viborg
86 60 14 35

Viborg Amts Høreklinik
Viborg Sygehus, Heibergs Alle 4, 8800 Viborg .. 86 61 30 00

HØREINSTITUTTER

Blåkærgård.
Røddingvej 11, 8800 Viborg..... 86 67 50 88
Viborg Amts undervisnings- og kulturcenter for handicappede.
Fax 86 67 24 32.

HÅNDKØBSUDSALG

Se Apoteker og -udsalg

HÅRDE HVIDEVARER

Se Hårde hvidevarer, service

El-Kontakten A/S
Kærbyvej 32, Nr. Rind, 8832 Skals..... 86 69 61 88
Se annoncen på bagsiden

HÅRDE HVIDEVARER, SERVICE

Møldrup Hvidevareservice
Erhvervsvej 9, 9632 Møldrup..... 86 69 17 59

SKALS EJENDOMSKONTOR Arne Sigvardsen
Statsaut. ejendomsmægler & valuar
Hovedgaden 27 - 8832 Skals
Tlf. 86 69 51 33

firmaer, forretninger, forhandlere... MØD DEM I MOSTRUP'S

IDRÆTSANLÆG

Se Sports- og idrætsanlæg

INGENIØRER, RÅDG. OG PROJEKT.

Ingeniørgruppen
Nørregade 22 G, 9632 Møldrup 70 20 05 51

Ingeniørgruppen
Rådgivende Ingeniører
E.B.Pedersen
Nørregade 22 G,
9632 Møldrup
EBP
ENERGIKONSULENT
HUSEFTERSYNSKONSULENT
VVS INSTALLATIONER
BÆRENDE KONSTRUKTIONER
Fax 86 69 21 37
70 200 551

Tri – Consult A/S
Havnegade 5, 9500 Hobro 98 52 28 66

INSTITUTIONER, SOCIALE

Specialinstitutioner.
For andre institutioner: Se pågældende emne.

Øvrige institutioner

ØVRIGE INSTITUTIONER

Roum Gl. Skole S/I
Broholmvej 1, Roum, 9632 Møldrup 86 69 21 11
Leder: Eva GronemannFax 86 69 20 28
Afd.: Bakkehuset, Tolstrupvej 6, Tolstrup, 8832 Skals, 86 69 74 76

KARTOFLER

Kristensen ApS, Knud
Hobrovej 19, Roum, 9632 Møldrup 86 69 11 00

Møldrup Kartoffeleksport
Hobrovej 19, Roum, 9632 Møldrup 86 69 11 00

EN GROS EKSPORT
KARTOFLER
KNUD KRISTENSEN
MØLDRUP KARTOFFELEKSPORT
Knud Kristensen ApS
Kartofler en gros-Eksport
Hobrovej 19
Møldrup
86 69 11 00
Telefax. 86 69 22 86

Nørdam Kartoffelcentral A/S
Nørdamvej 32, Nørdam, 9632 Møldrup 86 69 13 28

NØRDAM
KARTOFFEL-
CENTRAL A/S
Nørdamvej 32
Møldrup
86 69 13 28

Ulbjerg Kartoffelcentral A/S
Tingvej 21, Ulbjerg, 8832 Skals. 86 69 70 85

ULBJERG
KARTOFFELCENTRAL A/S
Eksport • En gros
Læggekartofler
Tingvej 21, Ulbjerg
86 69 70 85
Fax 86 69 74 98 Biltlf. 20 23 71 85

KINESIOLOGI

Sydstjernen
Mariendalvej 4, Hvolris, 9632 Møldrup 98 54 65 53

KIOSKER

H. E. Centret
Søndergade 14, 9632 Møldrup 86 69 16 21

KONTORARTIKLER - FOTO
ON-LINE - TIPS
LANDBRUGSLOTTERI
VIDEOFILM
HE CENTRET
Søndergade 14
Møldrup
TLF. 86 69 16 21
Håndkøbsuds. fra Ålestrup Apotek

Klejtrup Boghandel
Viborgvej 3, Klejtrup, 9500 Hobro. 98 54 60 09

KIRKE- OG TROSSAMFUND

Se Folkekirken

KIRKEGÅRDSKONTORER

Skals Kirkegårdskontor
Skringstrupvej 4, 8832 Skals 86 69 41 22

KIRKER

Se tillige Folkekirken

Hersom Kirke
Teglgårdvej, Hersom, 9500 Hobro
Klejtrup kirke
Kirkebakken, Klejtrup, 9500 Hobro
Lynderup kirke
Skovvej, Nørreris, 8832 Skals
Låstrup kirke
Låstrupvej, Låstrup, 8832 Skals
Roum kirke
Roumvej, Roum, 9632 Møldrup
Skals kirke
Skringstrupvej, 8832 Skals
Ulbjerg kirke
Tingvej, Ulbjerg, 8832 Skals
Vester Bjerregrav Kirke
Kirkevænget, Bjerregrav, 9632 Møldrup
Vester Tostrup kirke
Kallestrupvej, Tostrup, 9632 Møldrup

Mulgheder i
MOSTRUP'S

radio Sømod
Nørregade 3, 9632 Møldrup 86 69 17 66

KIROPRAKTORER

Kiropraktisk Klinik
Nytorv 3, 9500 Hobro 98 51 10 30

Kiropraktisk Klinik
v/ Rikke Udby
Nytorv 3, 9500 Hobro
Tlf. 98 51 10 30

KLOAKMESTRE

Nielsen A/S, Ejnar
Gl. Ålborgvej 205, Troelstrup, 9632 Møldrup ... 86 69 17 04

Skals Murer- & Entreprenørforretning
Hovedgaden 74, 8832 Skals 86 69 45 70

Søndergård, Leif
Industrivej 7, Klejtrup, 9500 Hobro 98 54 65 00

KOLLEKTIV TRAFIK

Busdrift
Jernbaner

BUSDRIFT

VAFT – Viborg Amts Fælleskommunale Trafikselskab.
Banegårdspladsen 4, 1., Postboks 21,
8800 Viborg 87 27 18 00
Informationscentral: 86 62 07 00.
Fax 86 60 38 66.
Åbent: Mandag-fredag 16.30-20, lørdag 9-15, søndag 10-20.

JERNBANER

DSB – Hobro station
Stationsvej 12, 9500 Hobro 98 51 22 11
Eksp.: Mandag, torsdag og fredag 6.10-17.30, tirsdag og onsdag 6.35-15.25, lørdag 8-15, søndag 8.45-20.30.

DSB – Viborg Station
Banegårdspladsen 2, 8800 Viborg 86 62 07 33
Oplysning og pladsbest.: 86 62 07 33.
Fax 86 61 11 19.

KOMMUNEN

Møldrup Kommune
Nørregade 15, 9632 Møldrup 86 69 12 00

Hvem skal du tale med i Administrationen?
Find navne og telefonnumre på side 6

KONTAKTLINSER

Se Optikere

KONTORARTIKLER

H. E. Centret
Søndergade 14, 9632 Møldrup 86 69 16 21

KONTORMASKINER

Dansk Kontorteknik
Langmosevej 1, Bjerregrav, 9632 Møldrup 86 69 19 78

Dansk Kontorteknik
Salg og Service
af
Kontormaskiner
Kasseapparater
v/ Jan Hansen
Langmosevej 1, Møldrup
8669 1978
Bil 4044 5324 - Fax 8669 2049

Moderne
Mennesker
Mødes i
MOSTRUP'S

KORN OG FODERSTOFFER

DLG Himmerland, Klejtrup afd.
Skårupvej 60, Klejtrup, 9500 Hobro 98 54 60 61

Hedegaard Skals
Industriparken 9, 8832 Skals 86 69 44 66

Hedegaard Skals
Industriparken 9, 8832 Skals
86 69 44 66

Ring Kjeldgaardsminde, Knud
Løgstørvej 14, Låstrup, 8832 Skals..... 86 69 60 55

Stigsen Grovvarer
Østervej 1 - 3, Lynderup, 8832 Skals 86 69 60 99

SG
Stigsen
Grovvarer
Østervej 1 - 3, Lynderup
8832 Skals
86 69 60 99
Fax 86 69 62 66

KREDITFORENINGER

Se Realkreditinstitutter

KROER

Møldrup Kro
Jernbanegade 14, 9632 Møldrup 86 69 11 67

Rubrikken fortsættes næste side

SKALS EJENDOMSKONTOR Arne Sigvardsen
Statsaut. ejendomsmægler & valuar
Hovedgaden 27 - 8832 Skals
Tlf. 86 69 51 33

firmaer, forretninger, forhandlere... MØD DEM I MOSTRUP'S

Skals Kro
Hovedgaden 16, 8832 Skals 86 69 44 03

- Krostue
- Alle former for mad ud af huset
- Selskaber
- Diskotek John Wayne



Skals Kro

Hovedgaden 16
Skals

86 69 44 03

Søkroen - Klejtrup
Brovej 2, Klejtrup, 9500 Hobro 98 54 68 22
Virksund Kro
Sundvej 2, Sundstrup, 8832 Skals..... 86 69 70 08

VIRKSUND KRO

v/B. & S. Frederiksen

Spisning op til 140 pers.

Sundvej 2, 8832 Skals

Tlf. 86 69 70 08

KUNSTHANDLERE OG -UDSTILLINGER

Ugelris Kunsthandel
Ugelrisvej 40, Ugelris, 9632 Møldrup 86 69 21 10

KURSUSSTEDER

Ferie- og Kursuscenter Skringstrup Gl. Skole
Herredsvejen 46, Skringstrup, 8832 Skals 86 69 48 81

Søgaarden ApS
Ørrisvej 7, Ørris, 9500 Hobro 98 54 61 60

KØBMÆND

Kristensen, Henry Friis
Jernbanegade 12, 9632 Møldrup 86 69 10 11
Købmanden i Bjerregrav
Gl. Ålborgvej 16, Bjerregrav, 9632 Møldrup 86 69 13 29

★ **DANKORT**
★ **LOTTO**
★ **TIPS**
★ **HÅNDKØB**

Merko

KØBMANDEN - BJERREGRAV

Else-Marie og Hilmar Kristensen

Tlf. 86 69 13 29

NB. LANDTUR HVER TORSDAG
FILM FREMKALDES

Lund, A/S I. P.
Hovedgaden 25, 8832 Skals 86 69 43 22

Super 1

Et godt sted at handle

DANKORT ON LINE HÅNDKØBSUDSALG VAREUDBRINGNING

Kolonial
Vin
Frugt-Grønt
Blomster

FLASKEGAS BP BP Gas

A/S I. P. LUND

Hovedgaden 25
Skals

Tlf. 86 69 43 22

Merko Møldrup
Søndergade 2, 9632 Møldrup 86 69 10 05

merko

Møldrup

★ KOLONIAL
★ FRUGT & GRØNT
★ VIN & OST
★ FRISK KØD

Bestilling på
HANCOCKs FADØLSANLÆG
modtages her

Tlf. 86 69 10 05

Fax 86 69 23 42

NB: Landtur hver onsdag
Pia & Hans-Peter Ambrosius Andreasen

Skjøttgård, Erna
Viborgvej 17, Klejtrup, 9500 Hobro..... 98 54 60 50

radio Sømod Nørregade 3, 9632 Møldrup **86 69 17 66**

Ulbjerg Købmandsgård
Borgergade 1, Ulbjerg, 8832 Skals 86 69 70 04

TAF DE FRISKE BUTIKKER

ULBJERG KØBMANDSGÅRD
v/ Lis og Thorkild Skov
TLF. 86 69 70 04
Posthus - Tips/OnLine
Håndkøb - Frisk brød - Benzin
Åbent:
Mand. - Tors .....7.00 - 18.30
Fredag .....7.00 - 20.00
Lørdag .....7.00 - 14.00 (16.00)
Søndag .....7.00 - 13.00

KØKKENER

HTH Køkkenforum
Ringvejen 34, 8800 Viborg 86 61 08 22

Kristensen A/S, Arnold D.
Erhvervsvej 4, 9632 Møldrup 86 69 13 00

KØLE- OG FRYSEANLÆG

Se Hårde hvidevarer, service

KØLESERVICE

Se Hårde hvidevarer, service

KØLESKABE

Se Hårde hvidevarer, service

Masser af Muligheder i
MOSTRUP'S

KØRESKOLER

Gehlerts Køreskole
Granvænget 7, 8832 Skals 86 69 44 55

GEHLERTS KØRESKOLE
Granvænget 7
8832 Skals
86 69 44 55
Biltlf. 30 86 02 54
Medl. af Dansk Kørelærerunion

Jensens Køreskole
Gl. Ålborgvej 50, Bjerregrav, 9632 Møldrup 86 69 16 97

Jensens Køreskole
Gl. Ålborgvej 50 - 9632 Møldrup
86 69 16 97
Møldrup - Ålestrup
(bedst ml. kl. 17.00-18.00
Medlem af Dansk Kørelærerforening



Trafiklæreren

Kørekort til Bil/Traktor
TRAFIKLÆREREN
Kurt Piilgaard Hansen
Havrevænget 9, 9632 Møldrup
86 69 14 75 Bil 40 19 14 75
Teorilokale: Østergade 16, Gedsted
Kørelejlighed fra Møldrup
Medl. af Dansk Kørelærer Union

LAGERHOTELLER

EU – Varehotel
Erhvervsparken 3, 9632 Møldrup 86 69 13 55

LANDBRUGSKONSULENTER

Gl. Viborg Amts Familielandbrug
Falkevej 18, Postboks 162, 8800 Viborg 86 61 40 11

Regnskab, revision og økonomisk rådgivning for
LANDBRUG OG MINDRE SELVSTÆNDIGE ERHVERVSDRIVENDE
Regnskabskontoret
Gl. Viborg amts Familielandbrug
Falkevej 18, 8800 Viborg
Tlf. 86 61 40 11
Telefax 86 61 44 28

LANDINSPEKTØRER

Bøgeholt-Laursen & Hardy G. Jensen I/S, Landinspektørfirmaet
Rørholmsgade 6, 9500 Hobro 98 51 04 88

Landinspektørfirmaet
Bøgeholt-Laursen & Hardy G. Jensen I/S
Læsøgade 1, 9560 Hadsund
Tlf. 98 57 19 66
Rørholmsgade 6, 9500 Hobro
Tlf. 98 51 04 88

Kieldsen, Søren
Søvej 9, 8800 Viborg. 86 62 95 05

Landinspektørfirmaet
SØREN KIELDSEN
Søvej 9 . Viborg
86 62 95 05
Privat tlf. 86 61 07 17

Rubrikken fortsættes næste side

SKALS EJENDOMSKONTOR Arne Sigvardsen
Statsaut. ejendomsmægler & valuar
Hovedgaden 27 - 8832 Skals
Tlf. 86 69 51 33

firmaer, forretninger, forhandlere... MØD DEM I MOSTRUP'S

Skøt, Finn
Nygade 13, 9620 Aalestrup 98 64 11 70

LANDINSPEKTØR
FINN SKØT
Nygade 13
9620 Aalestrup
Tlf. 98 64 11 70
Fax 98 64 23 84
Mobil 40 45 99 70

Viborg Landinspektørkontor
Fabrikvej 15, 8800 Viborg..... 86 62 61 88

Viborg
Landinspektørkontor
Nauntofte, Krogsgaard og Rasmussen
86 62 61 88
Fax 86 61 50 31
Fabrikvej 15
8800 Viborg

LEGETØJ

I-Leg
Vestervænget 11, 8832 Skals..... 86 69 51 99

LEVNEDSMIDDELKONTROL

Se Miljø- og levn.middelkontrol

LOKALARKIVER

Klejtrup lokalhistoriske Arkiv
c/o Brattingsborgskolen, Kirkebakken 13, Klejtrup, 9500 Hobro
Leder og fmd.: Villy Jensen, 86 62 21 54.
Åbent: 2. og 4. tirsdag 14.30-16.30 (undtagen i skoleferier).

Møldrup kommunes lokalhistoriske Arkiver
c/o Kommunekontoret, Nørregade 15, 9632 Møldrup..... 86 69 12 00
Leder: Arkivudvalget.
Fmd.: Lydia Kristensen, 98 54 60 95.
Åbent: Torsdag 14-17.

Skalsegnens lokalhistoriske Arkiv
Kildedalcentret, Ejstrupvej 18 C, 8832 Skals
Arkivar: Søren Bertelsen.Åbent: Onsdag 15-18 og efter aftale.

Ulbjerg–Lynderup lokalhistoriske Arkiv
c/o Grøndalscentret, Grøndalsvej 1, Ulbjerg, 8832 Skals..... 86 69 70 81
Leder: Tove Nielsen.
Åbent: Torsdag 15-18.

LOKALAVISER

Se Dag- og distriktsblade


Nyt telefonnummer?
Husk at få det rettet i
MOSTRUP'S
brug rettelseskuponen bagest i afsnittet Information

LOKALRADIO

Se Radio- og TV-stationer

LOSSEPLADSER

Revas' administration og losseplads, I/S
Kirkebækvej 136, Postboks 191, 8800 Viborg... 86 61 39 55
Dir.: Bjarne B. Jensen.
Fmd.: Sonja Nielsen.
Fax 86 61 03 55.

Revas, I/S
Kirkebækvej 136, 8800 Viborg 86 61 39 55
Se vor annonce under Genbrugsstationer.

LÆGER, PRAKTISERENDE

Lægevagten: Hverdage kl. 16-08 samt lørdage, søn- og helligdage døgnvagt på tlf. 86 60 27 77.

Bach, Bodil
Hovedgaden 31 B, 8832 Skals 86 69 49 33

Bach & Spannow
Hovedgaden 31 B, 8832 Skals 86 69 49 33
Lægens tlf.tid: 8-9.
Sekretærens tlf.tid: 9.30-11.30.
Konsultation efter aftale.

Gade & Mikkelsen I/S
Nørregade 2, 9632 Møldrup 86 69 18 33
Konsultation efter aftalt tid.
Tid kan bestilles som nedenfor anført på tlf. 86 69 18 33
Sekretærens telefontid 9.30-11.30 bedes venligst benyttet til tidsaftale og receptfornyelse.
Lægernes telefontid: kun 8.00-9.00.
Sygebesøg bestilles kl. 8.00-9.00.
Husk venligst sygesikringsbevis ved alle henvendelser.

Gade, Per
Nørregade 2, 9632 Møldrup 86 69 18 33
Lægevagten 86 60 27 77
Se vor annonce på modstående side

Mikkelsen, Niels H. S.
Nørregade 2, 9632 Møldrup 86 69 18 33

Mortensen, Allan Julsgaard
Viborgvej 18, Klejtrup, 9500 Hobro..... 98 54 64 11
Konsultation efter aftale.
Lægens tlf.tid: 8-9.
Tidsbest. og receptfornyelse: 9.30-14.
Aftenkons.: Torsdag 17-18 efter aftale.

Spannow, Ole
Hovedgaden 31 B, 8832 Skals 86 69 49 33

Viborg Amt Sundhedsforvaltning
Skottenborg 26, 8800 Viborg 87 27 17 00

radio Sømod Nørregade 3, 9632 Møldrup 86 69 17 66

LÆGEHJÆLP MELLEM KL. 16 OG 8

Bliver du akut syg, eller kommer du ud for et uheld i week-enden, på helligdage eller på hverdage mellem kl. 16 og 08 næste morgen, kan du kontakte amtets lægevagt på et af disse telefonnumre.

Hvor ringer du til?

Der er i princippet frit valg mellem de anførte numre, men det vil sædvanligvis være mest hensigtsmæssigt, hvis du kontakter lægevagten i det område, som du bor eller opholder dig i.

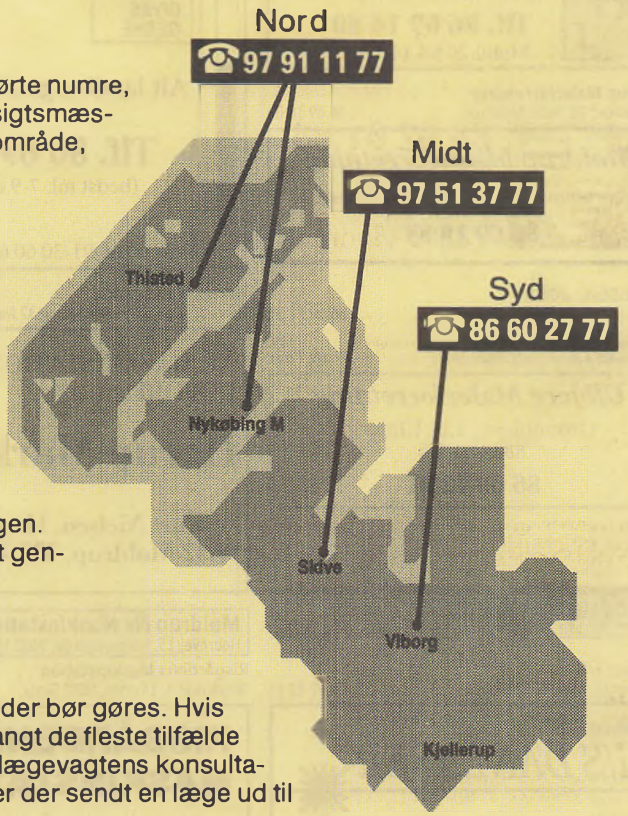

Hvornår ringer du?

Kontakt så vidt muligt lægevagten inden kl. 22, da antallet af læger i vagt reduceres fra kl. 22. Du vil altid få en læge i telefonen.

Hvis der er optaget?

Er lægevagten optaget, kommer du i en telefonkø. Afbryd ikke forbindelsen, selvom ventetiden føles lang, vent på lægen. Afbryder du, kommer du ved et eventuelt genopkald igen sidst i køen.

Hvilken hjælp får du?

Lægen vurderer i løbet af samtalen hvad der bør gøres. Hvis et telefonisk råd ikke er nok, vil lægen i langt de fleste tilfælde bede dig komme til undersøgelse i en af lægevagtens konsultationer. Kun i ganske særlige tilfælde bliver der sendt en læge ud til den syge.

Du skal være opmærksom på, at du kun kan komme i vagtkonsultation efter forudgående telefonisk aftale. Bemærk at du også selv skal sørge for transporten til vagtkonsultationen. For pensionister har kommunen mulighed for at give hjælp til transporten - så forhør dig hos kommunen. I akutte tilfælde kan vagtlægen vejlede.



Ring straks til Alarmcentralen på 112
hvis der er tale om noget akut livstruende, hvor meget hurtig hjælp er absolut nødvendig

LÆGEVAGTEN I VIBORG AMT

SKALS EJENDOMSKONTOR Arne Sigvardsen
Statsaut. ejendomsmægler & valuar
Hovedgaden 27 - 8832 Skals
Tlf. 86 69 51 33
FAG

firmaer, forretninger, forhandlere... MØD DEM I MOSTRUP'S

LÅSESMEDE

VLS – Viborg Låse Service
Nørremøllevej 1, 8800 Viborg 86 62 33 44

MALERMESTRE

Jensen, Egon H.
Havrevænget 6, 9632 Møldrup 86 69 14 80

Malermester
Egon H. Jensen
Tlf. 86 69 14 80
Mobil 20 94 14 13

Møldrup Malerforretning
Nybovænget 23, 9632 Møldrup 86 69 18 88

Møldrup Malerforretning
Nybovænget 23, 9632 Møldrup
86 69 18 88

Thomsen, John
Grøndalsvej 1 B, Ulbjerg, 8832 Skals 86 69 72 31
Ulbjerg Malerforretning
Grøndalsvej 1 B, Ulbjerg, 8832 Skals 86 69 72 31

Ulbjerg Malerforretning
Grøndalsvej 1 B, Ulbjerg
8832 Skals
86 69 72 31

MASKINFABRIKKER

Danlaser I/S
Industriparken 12, 8832 Skals 86 69 43 44

Danlaser I/S
I/S DANLASER
Metalvareleverandør
Speciale: Laserskæring
Industriparken 12
8832 Skals **86 69 43 44**
Telefax 86 69 51 44

Skals Maskinfabrik, A/S
Hovedgaden 56, 8832 Skals 86 69 43 11

MASKINSTATIONER

Bjerregrav Maskinstation
Gl. Ålborgvej 10, Bjerregrav, 9632 Møldrup 86 69 22 44

STATIONEN
BM
TILBUD GIVES GERNE
BJERREGRAV MASKINSTATION
Kr. Nørskov
Alt landbrugsarbejde udføres
Tlf. 86 69 22 44
(bedst ml. 7-9 og 18-22)
Biltlf. 30 60 66 91-30 60 66 92-40 57 57 11

Hørup Markservice
Herredsvejen 55, Holmgård, 9632 Møldrup 86 69 20 34

AL MASKINSTATIONSARBEJDE UDFØRES
Hørup Markservice
v/Kurt Nielsen, Herredsvejen 55
9632 Møldrup, **Tlf. 86 69 20 34**

Møldrup Ny Maskinstation
Hobrovej 15, Møldrupgårde, 9632 Møldrup... 86 69 11 96

Risgårdens Maskinstation
Risgårdvej 1, Låstrup, 8832 Skals..... 86 69 61 22

RISGÅRDENS MASKINSTATION
- Landbrugsarbejde
- Entreprenørarbejde
- Autoriseret kloakmester
- Al vognmandskørsel udføres
- Containerudlejning

Risgårdvej 1
Låstrup
8832 Skals
86 69 61 22

Thorup Maskinstation, I/S
Boldrupvej 175, Thorup, 9610 Nørager..... 98 55 11 15
Se annoncen i kommunens administration

Tolstrup Maskinstation
Sundstrupvej 10, Tolstrup, 8832 Skals 86 69 70 43

TOLSTRUP MASKINSTATION
v/ Anton Christensen
ALT LANDBRUGS-ARBEJDE UDFØRES
Tlf. 86 69 70 43
Fax 86 69 74 71

Troelstrup Markservice
Gl. Ålborgvej 208, Troelstrup, 9620 Aalestrup .. 98 64 81 59

TROELSTRUP MARKSERVICE
v/ Arne Gammelby
ALT LANDBRUGSARBEJDE UDFØRES
Tlf. 98 64 81 59

MASKINUDLEJNING

Nøhr, Leif
Herredsvejen 178, Hærup, 9500 Hobro 98 54 65 89

MATERIALISTER

Matas
Vestergade 7, 9620 Aalestrup 98 64 12 36

matas
VESTERGADE AALESTRUP
v/Mette van Bolhuis
98 64 12 36

MATERIELGÅRDE

Materielgården
Hestehøjvej 7, Bjerregrav, 9632 Møldrup 86 69 14 81
(ej postafleveringssted)
Materielgården
Industriparken 13, 8832 Skals 86 69 45 21
(ej postafleveringssted)

Find vejen i Kort-afsnittet

FAG

radio Sømod Nørregade 3, 9632 Møldrup **86 69 17 66**

MENIGHEDSHUSE

Klejtrup missionshus
Skårupvej 20, Klejtrup, 9500 Hobro
Fmd.: Nora Serup, 98 54 65 21.

Møldrup missionshus
Søndergade 23, 9632 Møldrup
Fmd.: Minna Nielsen, 86 69 20 99.

Roum missionshus – Betania
Broholmvej 2, Roum, 9632 Møldrup
Fmd.: Kristian Andersen, 86 69 12 87.

Ulbjerg missionshus
Tingvej 3, Ulbjerg, 8832 Skals
Fmd.: Gunnar Christensen, 86 69 71 38.

MILJØ- OG LEVN.-MIDDELKONTROL

Miljø- og levnedsmiddelkontrollen I/S.
Klostermarken 10, 8800 Viborg 86 67 14 77
Dir.: Bente Reinholdt.
Fmd.: Viceborgmester John Jansson, Viborg Kommune.

MOTORKONTORER

Motorkontoret.
Lille Sct. Hans Gade 7 - 9, 8800 Viborg 86 62 18 00
Eksp.: Mandag-onsdag 10-14.30, torsdag 10-17, fredag 10-13.30.



Bygningsvæsen?

MOSTRUP'S
informationsafsnit
leder dig på vej!

MURERMESTRE

Bertelsen, Søren
Holger Sørensens Vej 6, Klejtrup, 9500 Hobro .. 98 54 66 45

Murer-, kloak- og betonarbejde

Søren Bertelsen
Murer- aut. kloakmester

H. Sørensens Vej 6 . Klejtrup
Tlf. 98 54 66 45
Bil 30 99 06 45

Brorson, Steen
Herredsvejen 78, Hørup, 9632 Møldrup 86 69 16 44

Steen Brorson
Murermester

Tlf. 86 69 16 44
Bil. 20 40 86 44
Fax. 86 69 23 93

Herredsvejen 78
Bjerregrav, 9632 Møldrup

Fredborg A/S
Nørremarkvej 14, Nr. Rind, 8832 Skals..... 86 69 60 35

Murer-, Tømrer- og Entreprenørfirmaet

Aut. kloakmester
FREDBORG A•S

- Halbyggeri
- Landbrugsbyggeri
- Jord- og betonarbejde udføres
- Opskæring af asfalt- og betongulve
- Nybyggeri, omforandring og renovering
- Kloakarbejde udføres
- Hovedentreprenør
- Totalentreprenør

86 69 60 35
Bil 40 30 75 40 - Fax 86 69 62 60
Går de i byggetanker - få et tilbud på et FREDBO HUS

Nielsen A/S, Ejnar
Gl. Ålborgvej 205, Troelstrup, 9632 Møldrup ... 86 69 17 04

EN

✓ Nybygninger -
✓ Tilbygninger og
✓ Reparationer udføres

Murer- og Entreprenørfirma

Ejnar Nielsen A/S

Gl. Ålborgvej 205
9632 Møldrup

86 69 17 04

Telefax 86 69 18 17

TILSLUTTET BYG GARANTI ORDNING

Nilsson, Bjarne
Troelstrupvej 4, Troelstrup, 9632 Møldrup 86 69 22 12

BN

- VÅDRUM
- FLISER
- MURER-ARBEJDE

MURERMESTER
BJARNE NILSSON

Troelstrupvej 4
9632 Møldrup

Tlf. 86 69 22 12
Bil. 40 77 86 12

Rubrikken fortsættes næste side

SKALS EJENDOMSKONTOR Arne Sigvardsen
Statsaut. ejendomsmægler & valuar
Hovedgaden 27 - 8832 Skals
Tlf. 86 69 51 33

firmaer, forretninger, forhandlere... MØD DEM I MOSTRUP'S

Skals Murer- & Entreprenørforretning
Hovedgaden 74, 8832 Skals 86 69 45 70

Skals Murer- & Entreprenør-forretning



Alt Murerarbejde udføres
- såvel nybyggeri som reparationer

TLF. 86 69 45 70
Biltlf. 30 86 45 70

Skivevejens Murerforretning
Skivevej 27, Roum, 9632 Møldrup..... 86 69 21 57

SKIVEVEJENS MURERFORRETNING
v/ Murer- aut. kloakmester
HANS J. SIMONSEN
GYG GARANTI ORDNING
REPARATION
TILBYGNING
NYBYGGERI
Tlf. 86 69 21 57
Bil 40 30 20 90 - Fax 86 69 23 57
Skivevej 27 - 9632 Møldrup

Søndergård, Leif
Industrivej 7, Klejtrup, 9500 Hobro 98 54 65 00

Murermester
Aut. kloakmester
LEIF SØNDERGÅRD
Industrivej 7, Klejtrup
9500 Hobro
Tlf. 98 54 65 00

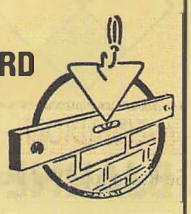

Sørensen, Jørn
Sundvej 52, Sundstrup, 8832 Skals..... 86 69 70 41

Murer-, tømrer- og entreprenørarbejde

- Nybygning - Omforandring
- Kloakarbejde udføres
- Fourageplads - Fouragehuse
- Gylletanke - Gylleanlæg
- Totalentreprise
- Jordarbejde, dræning, oprensning m.m. udføres m. 4WD rendegraver og gummiged



Aut. kloakmester
JØRN SØRENSEN
Sundvej 52 - Ulbjerg - 8832 Skals
Tlf. 86 69 70 41 - Biltlf. 30 86 91 45
Fax 86 69 71 99

Aagaard & Haugaard I/S, Murerfirmaet
Skovbakken 8, Klejtrup, 9500 Hobro..... 98 54 60 22

MUSEER

Det Bette Museum
Ugelrisvej 34, Ugelris, 9632 Møldrup 86 69 12 31
(privatejet egnsmuseum)

Ulbjerg Traktormuseum S/I
Løgstørvej 18, Nr. Rind, 8832 Skals
Fmd.: Kristian Jessen, 86 69 72 85.

Viborg Stiftsmuseums Oldtidsområde "Hvolris"
Hjultorvet 4, 8800 Viborg 87 25 26 10
Fax 87 25 26 20.

MØBELFABRIKKER

Jeko Skals A/S
Møllevej 4, 8832 Skals 86 69 50 00

Lamik
Klotrupvej 10, Gørup, 8832 Skals 86 69 72 90

P. N. Møbler
Erhvervsvej 8, 9632 Møldrup 86 69 15 45

Scanbirk Møbelfabrik A/S
Herredsvejen 40, Skringstrup, 8832 Skals 87 76 87 00

Skalma A/S
Vesterled 19, 8832 Skals 86 69 42 00

Top-Line A/S
Vestergade 31, 9632 Møldrup 86 69 18 55

MØBELOPBEVARING

DICK's Flytteforretning 33 24 94 00
Se vores annonce under "Flytteforretninger"

MØBELPOLSTRING

Hs Møbelompolstring
Nybovænget 37, 9632 Møldrup..... 86 69 21 86

MØBLER

Grønkjær Jørgen Møbelagentur
Vestervænget 14, 8832 Skals..... 86 69 40 25

Interiør Møbel Service
Viborgvej 1, Klejtrup, 9500 Hobro..... 98 54 67 77

MØNTER

Høiland Auktioner A/S, Thomas
Frydendalsvej 27, 1809 Frederiksberg C..... 33 86 24 24

THOMAS HØILAND AUKTIONER A/S
Ønsker De at sælge Deres mønt- eller frimærkesamling
et AUKTION den rette løsning!
Ring i dag for en uforpligtende vurdering!
NORDENS STØRSTE AUKTIONSHUS

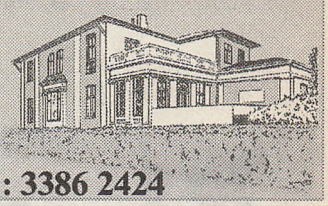

Tlf.: 3386 2424

NATURGAS-FORSYNING

Dansk Naturgas A/S, Distrikt Ll. Torup
Rækkeborgvej 4, Rækkeborg, 9620 Aalestrup .. 86 69 72 00
Naturgaslager.

Distrikt Ll. Torup
Dansk Naturgas A/S
Rækkeborgvej 4, Rækkeborg
9620 Aalestrup
86 69 72 00

Naturgas Midt-Nord I/S.
Vognmagervej 14, 8800 Viborg..... 86 62 64 99
Døgnvagt: 86 62 60 10.
Fax 86 62 87 51.

Naturgas Midt-Nord I/S – Kundecenter Hobro.
Smedevej 24, 9500 Hobro..... 98 52 16 44
Døgnvagt: 86 62 60 10.
Fax 98 51 02 61.

radio Sømod /// Nørregade 3, 9632 Møldrup **86 69 17 66**

NATURGAS INSTALL. OG -SERVICE

Møldrup VVS
Møllegade 4, 9632 Møldrup 86 69 20 99

- VAND
- VARME
- SANITET
- NATURGAS
- NYT SÅVEL SOM REPARATION
- UFORPLIGTENDE TILBUD
- STORE SOM SMÅ OPGAVER

MØLDRUP VVS

Aut. GAS og VANDMESTER
Mogens Kastrup Nielsen

MØLLEGADE 4
9632 MØLDRUP

86 69 20 99

BILTELEFON 40 20 93 99
TELEFAX 86 69 18 96

Naturgas Midt-Nord I/S – Kundecenter Hobro.
Smedevej 24, 9500 Hobro..... 98 52 16 44
Døgnvagt: 86 62 60 10.
Fax 98 51 02 61.

Sørensen ApS, Carit Dahl
Søvej 4, Klejtrup, 9500 Hobro..... 98 54 64 23

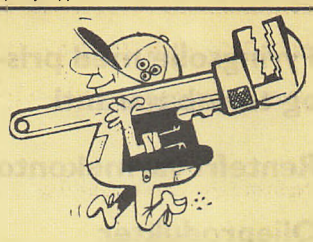

V.V.S.

Carit Dahl Sørensen ApS

Aut. vand-, gas- og sanitetsmester
Vand - Gas - Sanitet
Varme - Oliefyr - Blik
Naturgas

Industrivej 1 - Klejtrup
Værksted: Samme adr.
Privat: Søvej 4 - Klejtrup

Tlf. 98 54 64 23
Biltlf. 30 99 84 23

Tonnys VVS
Erhvervsvej 23, 9632 Møldrup 86 69 18 38

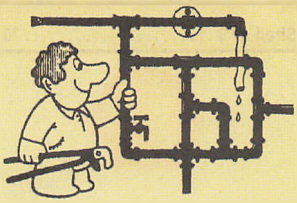

- VAND
- VARME
- SANITET
- NATURGAS
- SOLVARME

Bad & Energi

Tonny's VVS

v/TONNY SØRENSEN
Aut. gas- vand- og sanitetsmester
Erhvervsvej 23, Møldrup

86 69 18 38

Biltlf. 30 86 18 38
Fax 86 69 18 77

Medlem af
DANSK VVS
INSTALLATØR FORENING

NLP

Se Psykoterapi

NÆRRADIOER

Se Radio- og TV-stationer

SKALS EJENDOMSKONTOR Arne Sigvardsen
Statsaut. ejendomsmægler & valuar
Hovedgaden 27 - 8832 Skals
Tlf. 86 69 51 33

OLIE

Dansk Shell A/S 70 10 20 10

- Fyringsolie med prisgaranti
- Oliefyrsservice med gratis reservedele
- Automatisk levering

Vi svarer hele døgnet

☎ **70 10 20 10**

Q8 – Kuwait Petroleum (Danmark) A/S
Hummeltoftevej 49, 2830 Virum 80 20 88 88

- **Fyringsolie med pris- og tørløbsgaranti**
- **Rentefri varmekonto**
- **Olieprodukter**
- **Oliefyrsservice og oliefyr**
- **Kedler og varmeanlæg**
- **Servicevagt til kl. 22 fra oktober til maj**

Ring gratis 8020 8888

Døgnåbent

Q8

Statoil Center

Få bonus på fyringsolie

Favorabel Velkomstpakke:

- **Gratis Premium Club medlemskab**
- **OliefyrService med bonus**
- **Automatisk levering**
- **VarmeKonto** 5% i rente, når kontoen er i plus

Ring til dit lokale Statoil Center

70 135 135

Døgnet rundt

STATOIL

Tættere på dig

OLIE- OG KEMIKALIEAFFALD

Revas Modtagestation, I/S
Middagshøjvej 54, 8800 Viborg..... 86 60 39 55
Postadr.: I/S Revas' Administration, Kirkebækvej 136, Postboks 191, 8800 Viborg, 86 61 39 55
Direktør: Bjarne B. Jensen.

OLIEFYR OG SERVICE

Q8 – Kuwait Petroleum (Danmark) A/S
Hummeltoftevej 49, 2830 Virum 80 20 88 88

Q8
Olie & oliefyrsservice
Ring døgnet rundt
8020 8888

Q8

Se vores annonce under olie

radio Sømod Nørregade 3, 9632 Møldrup **86 69 17 66**

Statoil Center

STATOIL
Tættere på dig
Se vor annonce under olie

OPLYSNINGSFORBUND

Se Fritidsundervisning

OPMAGASINERING

Opmagasineringsselskabet af 1990
Herredsvejen 186, Hærup, 9500 Hobro 98 54 68 40
Møbler opbevares i opvarmede lokaler.

OPTIKERE

Skyum, Ove
Vestergade 9 - 11, 9620 Aalestrup..... 98 64 10 63

BRILLER-KONTAKTLINSER
OVE SKYUM, Optometrist
Vestergade 9-11, Aalestrup
9864 1063

PARFUMERIER

Tatol
Hovedgaden 53 - 55, 8832 Skals 86 69 44 98

TATOL
STEDET HVOR DE ALTID ER VELKOMMEN
■ Parfumeri
■ Tricotage
■ Legetøj
samt punge og toiletartikler
Tlf. 86 69 44 98
Fru Grethe Johanne Krogh
Hovedgaden 53-55 - Skals

PELSDYRAVL

Høgh, Svend Sørensen
Skravad Møllevej 12, Roum, 9632 Møldrup..... 86 69 19 89

PENGEINSTITUTTER

Se Banker

Se Sparekasser

PENSIONSKASSER

Se Pensionsselskaber

PENSIONSSELSKABER

Danica..... 70 11 23 23
Se vores annonce under Forsikring

PIZZERIAER

Skals Pizza
Hovedgaden 15, 8832 Skals 86 69 41 41

SKALS PIZZA HOUSE
EXPRESS
HOT PIZZA
EXPRESS
Hovedgaden 15, 8832 Skals
Åbningstider:
Tirsdag, onsdag, torsdag og
fredag kl. 16.00-22.00
Lørdag kl. 14.00-02.00
Søndag kl. 12.00-22.00
Mandag lukket
86 69 41 41
UDBRINGNING I SKALS OG OMEGN
EFTER AFTALE

PLANTAGER

Hønhøj Plantage I/S
Boruphedevej 15, Borup, 8832 Skals 86 69 42 25

PLANTESKOLER

Hersom Planteskole
Mariendalvej 22, Hersom, 9500 Hobro..... 98 54 64 95

POLITI

Politikontoret i Møldrup
Birkevej 19, 9632 Møldrup 86 69 19 14
Landpolitiass.: Egon Hansen.
Træffes: Mandag-fredag 9-10, torsdag tillige 16-17.30.

Politikontoret i Viborg.
Lille Sct. Hans Gade 7 - 9, 8800 Viborg 86 62 18 00
Politimester: H. J. Stæhr.
Eksp.: Mandag-onsdag 10-14.30, torsdag 10-17, fredag 10-13.30.
Ordenspolitiet: Døgnvagt.
Kriminalpolitiet:
Stænderpladsen 1, 8800 Viborg.
Eksp.: Mandag-fredag 8-16.
Hittegodscykler/Knallerter udleveres fra Vævervej 32, 8800 Viborg.
Eksp.: Tirsdag 10-11, torsdag 16-17.

POSTHUSE

Telegrammer kan indtelefoneres hele døgnet, tryk 122.

Post Danmark – Posthuset i Klejtrup
Viborgvej 2, Klejtrup, 9500 Hobro..... 98 54 67 70
Eksp.: Mandag-fredag 14.30-16.30, lørdag 9-11.

Post Danmark – Posthuset i Møldrup
Jernbanegade 3, 9632 Møldrup 86 69 10 07
Eksp.: Mandag-fredag 13.30-17, lørdag 10-12.

Post Danmark – Posthuset i Skals
Hovedgaden 14 B, 8832 Skals 86 69 40 13
Eksp.: Mandag-fredag 13.30-17, lørdag 10-12.

Post Danmark – Posthuset i Ulbjerg Købmandsgård
Borgergade 1, Ulbjerg, 8832 Skals..... 86 69 70 04
Eksp.: Mandag-fredag 14.30-16.30.

PRODUKTHANDLERE

Klejtrup Produkt
Skårupvej 63, Hærup, 9500 Hobro 98 54 67 88

PSYKOTERAPI

Weber, Inge
Teglgårdvej 30, Hersom, 9500 Hobro..... 86 69 00 72

Statsaut. ejendomsmægler & valuar
Hovedgaden 27 - 8832 Skals
Tlf. 86 69 51 33
SKALS EJENDOMSKONTOR Arne Sigvardsen
FAG

firmaer, forretninger, forhandlere... MØD DEM I MOSTRUP'S

RADIO OG TV

Hvilsom Radio & TV 98 54 67 97

HVILSOM RADIO & TV
SALG OG SERVICE



Åbningstider
Mandag-Torsdag 8-17
Fredag 8-19
Lørdag 9-12

98 54 67 97
Fax 98 54 67 44

Skivevej 32, Fristrup
9632 Møldrup

Riis Radio–TV
Vestergade 19, 9620 Aalestrup 98 64 22 00

Riis Radio - TV

Vestergade 19 , 9620 Aalestrup

Tlf. 98 64 22 00
E-mail: riis.radio@audiolink.dk

Salg - Service
Reparation
AUDIOLINK

Bang&Olufsen

Sømod radio
Nørregade 3, 9632 Møldrup 86 69 17 66

radio Sømod
Nørregade 3 • 9632 Møldrup • Telefon 86 69 17 66
TELEFUNKENPARTNER

Vammen Radio & TV
Tjele Møllevej 11, Vammen, 8830 Tjele. 86 69 01 24

Vammen Radio & tv
v/ Børge Nielsen
TLF. 86 69 01 24

RADIO- OG TV-STATIONER

Radio Midt & Vest (Danmarks Radio).
Vestergade 1, 7500 Holstebro 96 10 75 00

Radio Viborg
Vesterbrogade 9, Postboks 501, 8800 Viborg... 86 61 02 00
Tlf. prg. 86 61 03 00.
Salgskontor: 86 61 02 00.
Nyhedsredaktion: 86 61 06 55.
Kontortid: Mandag-fredag 8-16.

RADIO VIBORG
Vesterbrogade 9 - Box 501 - 8800 Viborg
86 61 02 00
E-mail: Admin @ Radio Viborg. DK

TV/Midt–Vest.
Søvej 2, 7500 Holstebro 97 40 33 00

Viborg Plus
Vesterbrogade 9, Postboks 501, 8800 Viborg... 86 61 02 00
Sender i Viborg: 93,8 Mhz, Aalestrup: 107,3 Mhz og Bjerringbro: 107,5 Mhz

REALKREDITINSTITUTTER

Nykredit A/S
Sct. Mathias Gade 1 - 3, 8800 Viborg 87 25 65 00

Nykredit

Sct. Mathiasgade 1-3
8800 Viborg
Tlf. 87 25 65 00
Fax 87 25 65 65

Realkredit Danmark
Østergade 9, 8600 Silkeborg 86 12 53 00

Ring og hør om
Danmarks bedste realkreditlån



Realkredit Danmark
Østergade 9
8600 Silkeborg
Telefon 86 12 53 00
Telefax 89 36 14 49

REALKREDIT
Danmark

REDNINGSBEREDSKAB

Viborg Brandvæsen
Beredskabsafdelingen, Industrivej 3,
8800 Viborg 87 25 30 00
Beredskabschef: Henning Holm Johansen.
Døgnbetjent vagtcentral.
Kommunen samarbejder med:
Falcks Redningkorps A/S, Hobro, Fynsvej 2, 9500 Hobro, 98 51 22 22,
fax 98 51 14 22.
Områdeleder: Claus Aagaard.
og
Falcks Redningskorps, Aalestrup, Vestergade 101,Brandvæsenets fax 87 25 30 49. 9620 Aalestrup, 98 51 14 22, fax 98 64 16 84.
Stationsleder (kst.): Svend Bruun Jensen.

radio Sømod Nørregade 3, 9632 Møldrup 86 69 17 66

REDNINGSKORPS

Se tillige Autohjælp

Falcks Redningskorps Falck-Huset
Vestre Engvej 56, 7100 Vejle 75 82 61 11



Assistance. ***70 10 20 30***
Salg & administration. ... ***70 10 20 31***

Station Ålestrup: Vestergade 101, 9620 Ålestrup

Psykologisk Krisehjælp. ***44 92 42 22***
Sværvognsassistance. ***79 42 42 44***

FALCK
REDNINGSKORPS

REGIONALRADIOER

Se Radio- og TV-stationer

REJSEBUREAUER

Møllerejser
Søndergade 7, 9632 Møldrup 86 69 22 42

NORGESREJSER
- også færdigpakkede bilture

MØLLEREJSER
Tlv. Niels Chr. Troels
Søndergade 7, 9632 Møldrup
86 69 22 42 Fax 86 69 11 77

REKLAME

Det Lille Tegneri
Sundvej 68, Sundstrup, 8832 Skals..... 86 69 72 72

Muligheder i
MOSTRUP'S

RENGØRINGSSERVICE

Chrisholt Rengørings Service
Tværgade 7, 9631 Gedsted 98 64 52 24

Chrisholt Rengørings Service
KONTORER, KANTINER, SKOLER, INSTITUTIONER, BUTIKKER m.m.
tillige MÅTTESERVICE
UFORPLIGTENDE TILBUD GIVES
Tværgade 7, 9631 Gedsted
98 64 52 24

RENOVATION

V. & B. Renovation ApS
Sundstrupvej 5, Tolstrup, 8832 Skals 86 69 72 68

Renovationsproblemerne klarer vi
240 - 400 - 600 - 800 l.



Kører på landet hver 14. dag
V. & B. Renovation
86 69 72 68
Biltlf. 30 81 07 13

RENSNINGSANLÆG

Rensningsanlæg
Sandstræde 19, Klejtrup, 9500 Hobro
(ej postafleveringssted)

Rensningsanlæg
Møllebækvej 13 B, Bjerregrav, 9632 Møldrup... 86 69 20 09
(ej postafleveringssted)

Rensningsanlæg
Løgstørvej 3, Nederhede, 8832 Skals
(ej postafleveringssted)

RESTAURANTER

Hjarbæk Fjord Golf Center A/S
Stavildvej 2 A, Lynderup, 8832 Skals 86 69 62 88

HJARBÆK FJORD GOLF CENTER A/S

GOLF RESTAURANTEN
- kendt for det gode køkken -

Restauranten tilbyder hele sæsonen spændende menuer med gode vine serveret i behagelige omgivelser med flot udsigt over fjorden

Bordbestilling Restauranten
86 69 62 42

- Restaurant - Frokost Café -
Selskaber - Bar - Diner Transportable -

Hjarbæk Fjord Restaurant
Stavildvej 2 A, Lynderup, 8832 Skals 86 69 62 42

Landlyst, Restaurant
Sundvej 37, Sundstrup, 8832 Skals..... 86 69 73 37

LANDLYST
RESTAURANT - CAFETERIE
FEST- OG MØDELOKALER
SELSKABER OP TIL 140 PERS.
VARM MAD, SMØRREBRØD OG PLATTER UD AF HUSET !
Sundvej 37,
Sundstrup
86 69 73 37
DK BENZIN

Søkroen - Klejtrup
Brovej 2, Klejtrup, 9500 Hobro 98 54 68 22

Statsaut. ejendomsmægler & valuar
Hovedgaden 27 - 8832 Skals
Tlf. 86 69 51 33
SKALS EJENDOMSKONTOR Arne Sigvardsen
FAG

firmaer, forretninger, forhandlere... MØD DEM I MOSTRUP'S

RETSVÆSEN

Dommerkontorer

DOMMERKONTORER

Retten i Viborg (civil).
Sct. Mathias Gade 19, 1., 8800 Viborg 86 62 60 88
Eksp.: Mandag-fredag 8-15.
Tinglysningskontoret: Mandag-fredag 9-12, 86 61 01 51.
Kriminal- og Skifteretten,
Sct. Mathiasgade 19, 2., 8800 Viborg, 86 62 10 11.
Eksp.: Mandag-fredag 8-15.

REVISORER

Damgaard, Revisionsfirmaet Jens Sveistru
Skivevej 38, Hejring, 9500 Hobro 98 54 62 99

Haugum, Einar
Hestehøjvej 1, Bjerregrav, 9632 Møldrup 86 69 22 00

Regnskaber - Rådgivning
EINAR HAUGUM
Merkonom (revision), cand. agro
Hesthøjvej 1, Bjerregrav
86 69 22 00
Telefax. 86 69 22 43

Møldrup Revision
Ahornvej 54, 9632 Møldrup. 86 69 23 01

REGNSKAB & BOGFØRING
MØLDRUP REVISION
Ahornvej 54
9632 Møldrup
RIMELIGE PRISER
86 69 23 01

Revisorerne i Skals
Hovedgaden 57, 8832 Skals 86 69 46 00

Revisorerne i Skals
Reg. revisionsanpartsselskab
Hovedgaden 57, 8832 Skals
86 69 46 00
Fax 86 69 43 18
Privat: Orla Kristensen
Reg. revisor
Egevej 4, 9620 Aalestrup
Tlf. 98 64 23 23

Skals Regnskabsservice
Hovedgaden 26, 8832 Skals 86 69 50 99

SKALS REGNSKABSSERVICE
v/ Ulla Nielsen -se også annoncen
Tlf. 86 69 50 99 på side 2

Vestergaard, Revisionsfirmaet Bent
Nørregade 22 D, 9632 Møldrup 86 69 22 11

Revisionsfirmaet Bent Vestergaard
Ærøvej 11 B . 8800 Viborg . Telefon 86 62 38 88

Aalestrup Landbocenter
Toftegaardsvej 1, 9620 Aalestrup..... 98 64 17 11

REGNSKAB
FAKTURERING
BUDGET
OPSTART PÅ DIT EGET EDB-ANLÆG HJEMME
Aalestrup Landbocenter
- RING EFTER OS...
- for landbrug og andre erhverv
Toftegaardsvej 1, Aalestrup
98 64 17 11
E-mail: aalandbr@post4.tele.dk

RIDESKOLER

Birken, Rideskolen
Herredsvejen 3, Skringstrup, 8832 Skals 86 69 44 40

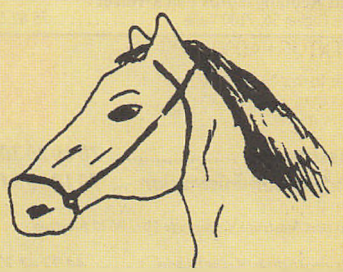

Rid sikkert rid på Birken.
86 69 44 40

RIDEUDSTYR

Skals Sadelmageri
Engvej 2 B, 8832 Skals 86 69 45 17

Skals Sadelmageri
Specialforretning for ride- og køresport
86 69 45 17

RULLEFORRETNINGER

Skals Kirketekstilvaskeri
Trangbækvej 4, 8832 Skals. 86 69 48 90

Find vejen i Kort-afsnittet

FAG

radio Sømod Nørregade 3, 9632 Møldrup **86 69 17 66**

RÅDGIVNING

Rådgivning i personlige og sociale spørgsmål

Offentlig rådgivning
Privat rådgivning

OFFENTLIG RÅDGIVNING

Aidsinformation i Viborg Amt.
Skottenborg 26, 8800 Viborg 87 27 17 00
Henv.: Lars Ørbæk.
Fax 86 62 39 33.

PRIVAT RÅDGIVNING

Hjertelinien. 80 20 33 66
Linien er åben: Mandag-fredag 10-14.

Livslinien. 70 20 12 01
Linien er åben: Alle dage 16-20.

PRO-linien for kvinder. 70 22 30 50
Anonym telefonrådgivning for kvindelige prostituerede.
Åbent: Mandag 12-18, torsdag 10-16.

PRO-linien for mænd. 70 22 05 10
Anonym telefonrådgivning for mandlige prostituerede.
Åbent: Mandag 12-18, torsdag 10-16.

SADELMAGERE OG TAPETSERERE

Hoppe, Sigurd
Herredsvejen 25, Skringstrup, 8832 Skals 86 69 42 67

Skals Sadelmageri
Engvej 2 B, 8832 Skals 86 69 45 17

SAVVÆRKER

Låstrup Savværk og Maskinsnedkeri
Låstrupvej 22, Låstrup, 8832 Skals 86 69 41 20

SELSKABSLOKALER

Skals Hallens Cafeteria & Selskabslokaler
Kærvej 9, 8832 Skals 86 69 41 91

Virksund Kro
Sundvej 2, Sundstrup, 8832 Skals 86 69 70 08

VIRKSUND KRO
v/B. & S. Frederiksen
Spisning op til 140 pers.
Sundvej 2, 8832 Skals
Tlf. 86 69 70 08

SERVICESTATIONER

Se tillige Benzinstationer

Haurits, Harry
Østergade 18 - 20, 9632 Møldrup 86 69 10 75

SKILTE

StandByggeren
Ugelrisvej 26 B, Skringstrup, 8832 Skals 86 69 47 12

StandByggeren
Skilte.
Bilreklamer.
Udstillinger.
Salg af bærbare udstillingssystemer.
3M solfilm på bygningsglas.
Fotoopgaver.
Ugelrisvej 26 B
8832 Skals
Tlf. : 86 69 47 12
Fax: 86 69 47 62

SKOLEFRITIDSORDNINGER

Se Daginstitutioner

SKOLER

Se tillige Fritidsundervisning

Skolefritidsordninger se under Daginstitutioner.

Arbejdsmarkedsuddannelser
Efterskoler
Erhvervsskoler
Gymnasier og HF-kurser
Kommunale folkeskoler
Kommunale ungdomsskoler
Voksenuddannelsescentre
Øvrige skoler

ARBEJDSMARKEDSUDDANNELSER

AMU-Center Midtjylland
Håndværkervej 9, 8800 Viborg 87 25 63 00
Fax 97 52 11 42.

AMU-Center Midtjylland
Håndværkervej 9, Postboks 79, 8800 Viborg ... 86 62 42 44
Forstander: Jens C. Jensen.
Fax 86 61 00 04.

EFTERSKOLER

Klejtrup Musikefterskole S/I
Musikbakken 2, Klejtrup, 9500 Hobro 98 54 62 00
Forstanderpar: Jørgen og Vibeke Rønsbo.
Fmd.: Jon Pugholm, 98 54 66 04.
Pedel: Preben Sørensen.
Fax 98 54 62 18.

Skals Efterskole S/I
Kærvej 11, 8832 Skals 86 69 50 11
Forstander: Kurt Rønne Mikkelsen.
108 elever 9.-10. årgang.

ERHVERVSSKOLER

Uddannelsescentret
Knabergaarden 4, 9620 Aalestrup 96 97 09 70

GYMNASIER OG HF-KURSER

Hobro Gymnasium og HF-kursus
Amerikavej 5, 9500 Hobro 98 52 08 55
Ca. 560 elever.
Rektor: Birger Axen.

Vesthimmerlands Gymnasium
Jyllandsgade 52, 9600 Aars 98 62 25 77
(420 elever).
Rektor: Kirsten Holmgaard Jakobsen.

Viborg Amtsgymnasium og HF
Skaldehøjvej 12, 8800 Viborg 86 67 15 33
(676 elever).
Rektor: Kurt Fredsgaard.
Fax 86 67 14 97.

Viborg Katedralskole
Gl. Skivevej 2, 8800 Viborg 86 62 06 55
(730 elever).
Rektor: Erling Østergaard.
Fax 86 61 33 83.

KOMMUNALE FOLKESKOLER

Brattingsborgskolen
Kirkebakken 13, Klejtrup, 9500 Hobro 98 54 63 98
(B-7. trin, 8 klasser).
Insp.: Søren Davidsen.
Souschef: Ole Juul.
Teknisk serviceleder: Henning Fruerggaard, 98 54 61 82.
Bestyrelsesfmd.: Leif B Jensen, 98 54 67 92.Fax 98 54 63 85

Hersom-Bjerregrav Centralskole
Herredsvejen 131, Bjerregrav, 9632 Møldrup... 86 69 12 83
(B-7. trin, 8 klasser).
Insp.: Marianne Kirkelund.
Souschef: Jørgen Høstgaard.
Teknisk serviceleder: Gunnar Yding Rasmussen.
Bestyrelsesfmd.: Ebba Nielsen-Grøn, 86 69 12 35.Skolens fax 86 69 12 37.

Møldrup Skole
Skolegade 27, 9632 Møldrup 86 69 17 00
(B-10. trin, 13 klasser).
Insp.: Ivan Weis Mortensen.
Souschef: John L. Tøth.
Teknisk serviceleder: Axel Hansen, 86 69 16 29.
Bestyrelsesfmd.: Vibeke Pedersen, 86 69 19 91.Skolens telefax 86 69 23 33.

Skals Skole
Gl. Skolevej 1, 8832 Skals. 86 69 47 00
(B.-10. trin, 22 klasser).
Insp.: Karl Engelbrecht Hansen.
Viceinsp.: Lis Pedersen.
Teknisk serviceleder: Ole Pedersen.
Bestyrelsesfmd.: Maren Grønkjær, 86 69 40 25.Skolens telefax 86 69 43 09.

Ulbjerg Skole
Præstevej 3, Ulbjerg, 8832 Skals 86 69 70 99
(B-7. trin, 8 klasser).
Insp.: Erik Christiansen, 86 69 71 56.
Souschef: Anni Bach Poulsen.
Teknisk serviceleder: Poul Erik Kjeldgaard, 86 69 73 13.
Bestyrelsesfmd.: Ingrid Bøgevig, 86 69 72 46.Skolens telefax 86 69 71 26.

KOMMUNALE UNGDOMSSKOLER

Møldrup Kommunale Ungdomsskole
Skolegade 27, 9632 Møldrup 86 69 17 00
Ungdomsskoleinsp.: Jens Nygaard Andersen.

Rubrikken fortsættes næste side

Statsaut. ejendomsmægler & valuar
Hovedgaden 27 - 8832 Skals
Tlf. 86 69 51 33
SKALS EJENDOMSKONTOR Arne Sigvardsen
FAG

firmaer, forretninger, forhandlere... MØD DEM I MOSTRUP'S

VOKSENUDDANNELSESCENTRE

VUC Hobro–Nørager Voksenuddannelse
Vestergade 34, 9500 Hobro 98 52 40 77
Forstander: B. Kjær Rasmussen.

VUC Viborg
Rosenstræde 6, 8800 Viborg 86 61 17 00
Forstander: Steen Gade.
Fax 86 61 40 17.

ØVRIGE SKOLER

Skals Håndarbejdsseminarium S/I
Højskolebakken 23, 8832 Skals 86 69 48 11
Rektor: Inga Østergaard.Telefax 86 69 51 52.

Skals Håndarbejdsskole S/I
Højskolebakken 21, 8832 Skals 86 69 40 64
Forstander: Mette Lise Røssing.
Elevtlf.: 86 69 42 19 og 86 69 49 05.
Telefax 86 69 45 44.

SKORSTENSFEJERE

Christiansen, Helge
Peder Stubs Vej 24 B, 9600 Aars 98 62 22 07
Fax 98 62 55 07.
Træffes: Mandag-fredag 6.30-7 og 16-18.

SKOVBRUG

Buchhave, Jutta og Vagn
Fuglevænget 5, Klejtrup, 9500 Hobro 98 54 62 17

SKOVVÆSEN

Hedeselskabet
Klostermarken 12, 8800 Viborg 86 67 61 11

Hedeselskabet, Østjyllands skovdistrikt, Viborg skovpart
Skovfoged: Poul Jensen, Sdr. Rindvej 165, Vindum,
8850 Bjerringbro 86 68 89 33
Fax 86 68 89 33.
Mobiltelefon 40 14 99 33.

SLAGTER OG VIKTUALIE

Delikatessen
Løgstørvej 35, Gørup, 8832 Skals 86 69 72 82
Supermørt hjortekød til hverdag og fest.

Klejtrup Slagterforretning
Skårupvej 3, Klejtrup, 9500 Hobro 98 54 60 48

Klejtrup Slagterforretning



Henning Rasmussen
Skårupvej 3 . Klejtrup
9500 Hobro . 98 54 60 48

Kolde anretninger til:
- Firmafester
- Receptioner
- Fødselsdage m.m.

98 54 60 48

SLAGTERIER

Hoffmann, Eigild
Erhvervsvej 11, 9632 Møldrup 86 69 12 40

SLÆGTSFORSKNING

Nordisk Slægtsforskning ApS
Hovedgaden 22, 8832 Skals 86 69 41 78

SMEDE- OG MASKINVÆRKSTEDER

Bjerregrav Smede og Maskinforretning A/S
Herredsvejen 106, Bjerregrav, 9632 Møldrup. . . 86 69 15 33



Bjerregrav Smede og Maskinforretning A/S

Salg af nye og brugte
- LANDBRUGSMASKINER
- REPARATION
- SMEDEARBEJDE
- BUTIK MED LANDBRUGSARTIKLER

Husqvarna SKOV & HAVE

86 69 15 33

Hvilsom Smedie
Hannerupvej 271 B, Hvilsom, 9500 Hobro 98 54 81 34

Hvilsom Smedie
Hannerupvej 271 B
Hvilsom, 9500 Hobro
Tlf. 98 54 81 34
Biltlf. 30 99 35 03
Biltlf. 20 26 53 83

S N Kornteknik ApS
Tingvej 66, Tostrup, 9632 Møldrup 86 69 15 70

Skals Smede- & Maskinforretning ApS
Vesterled 18, 8832 Skals 86 69 40 63

Skals Smede & Maskinforretning ApS.
Vesterled 18, 8832 Skals
Alt i smedearbejde - Pladearbejde
Rustfrit stål - Staldinventar - Service
VVS-tjek
VARME - VAND - SANITET OLIE- OG GASFYR - BLIK
Aut. VVS-installatør
Bad & Energi
Tlf. 86 69 40 63
Bil. 20 87 69 63

Ulbjerg Smedie og VVS
Borgergade 13, Ulbjerg, 8832 Skals 86 69 74 44

radio Sømod Nørregade 3, 9632 Møldrup **86 69 17 66**

Hvis din udlejning skal være en succes

Hele lejeindtægten udbetalt forud for hver udlejning
Rentefri finansiering af faciliteter til dit sommerhus
Adgang til mere end 500.000 europæiske feriegæster
Kontrol af dit sommerhus efter hver udlejning
40 ServiceCentre over hele landet



70 13 13 12

DanCenter

Statsaut. ejendomsmægler & valuar
Hovedgaden 27 - 8832 Skals
Tlf. 86 69 51 33

SKALS EJENDOMSKONTOR Arne Sigvardsen

FAG

firmaer, forretninger, forhandlere... MØD DEM I MOSTRUP'S

SOMMERHUSUDLEJNING

DanCenter Limfjorden
Sundhøj 20 A, Sundhøj, 7870 Roslev..... 97 73 17 88
Se vor annonce på forrige side

SPAREKASSER

Se tillige Banker

Klejtrup Sparekasse
Skårupvej 10, Klejtrup, 9500 Hobro 98 54 62 44
Sparekassen i Skals
Hovedgaden 18, 8832 Skals 86 69 43 00
Se vor annonce på denne side

Sparekassen i Skals, Møldrup Afd.
Søndergade 6, 9632 Møldrup 86 69 16 88
Sparekassen i Skals, Ulbjerg Afd.
Borgergade 4, Ulbjerg, 8832 Skals..... 86 69 70 78

Lokal, solid og selvstændig...

AFDELINGER:

Skals..... **86 69 43 00**
Fax 86 69 47 36
Møldrup ... **86 69 16 88**
Fax 86 64 20 85
Viborg **86 62 66 55**
Fax 86 62 01 06

For alle afdelinger gælder følgende åbningstider:
Mandag-fredag..... 9.30-16.00
Torsdag dog..... 9.30-18.00

KONTORSTEDER:

Ulbjerg..... **86 69 70 78**
Mandag-fredag..... 9.30-12.00
Torsdag dog..... 14.30-17.30

Løvel..... **86 69 92 33**
Mandag, onsdag, fredag .. 14.00-15.30

Sparekassen i Skals
Hovedgaden 18 · 8832 Skals
Lokal og solid

SPORTS- OG IDRÆTSANLÆG

Se tillige Svømmehaller og -bade

Borup Sportsplads
Låstrupvej 9, Låstrup, 8832 Skals..... 86 69 47 67
Hersom Bjerregrav Sportsplads
Naundrupvej 7, Bjerregrav, 9632 Møldrup 86 69 15 05
Hjarbæk Fjord Golf Center
Lynderup Postboks 999, 8832 Skals
Klejtrup Hallen S/I
Vandværksvej 3 B, Klejtrup, 9500 Hobro 98 54 67 75
Halinsp.: Elly Lange.
Møldrup Hallen S/I
Rugvænget 2, 9632 Møldrup..... 86 69 15 54
Halinsp.: Leif Jørgensen.
Idrætsforeningens klubhus, 86 69 18 70.
Møldrup Sportsplads
Rugvænget 4, 9632 Møldrup..... 86 69 18 70
Nr. Rind Sportsplads
Kirkevej 28, Nr. Rind, 8832 Skals
Skals Idrætshal og Svømmehal S/I
Kærvej 9, 8832 Skals 86 69 41 50
Halinsp.: Jan Jakobsen.
Skals Sportsplads
Kærvej 9, 8832 Skals 86 69 44 33
Ulbjerg Sportsplads
Stadionvej 6, Ulbjerg, 8832 Skals..... 86 69 73 46

STUTTERIER

Byrialsen, John
Vievej 24, Låstrup, 8832 Skals 86 69 61 08
Viegård Stutteri ApS
Vievej 24, Låstrup, 8832 Skals 86 69 62 00

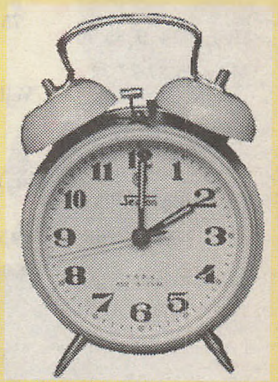

Sommertid?

MOSTRUP'S
informationsafsnit
leder dig på vej!

Find vejen i Kort-afsnittet

FAG

radio Sømod /// Nørregade 3, 9632 Møldrup **86 69 17 66**

SUNDHEDSPLEJE

Solvejg Hermansen, træffes på tlf. 98 55 81 31 tirs-, tors- og fredag 7.30-8.30 og på tlf. 86 69 12 00 torsdag 15-17.
Elie Qvortrup træffes på tlf. 86 69 14 22 man-, ons-, og fredag 8-9.
Torsdag 15-17 på tlf. 86 69 12 00.

SVØMMEHALLER OG -BADE

Skals Idrætshal og Svømmehal S/I
Kærvej 9, 8832 Skals 86 69 41 50
Halinsp.: Jan Jakobsen.

Skals Idrætshal og Svømmehal

Kærvej 9 . 8832 Skals

86 69 41 50

Offentlig badning:

Mandag kl. 20.00-22.00
Onsdag kl. 15.00-17.00 og kl. 21.00-22.30
Fredag 14-15

kun pensionister og efterlønsmodtagere

Fredag kl. 15.00-17.00
Lørdag kl. 14.00-16.00
Søndag kl. 9.00-11.00

Offentlig badning i skolernes sommerferie

Mandag-torsdag 14-16 og 19-21
Fredag-lørdag 14-16
Søndag 9-11

Svømmehallen er lukket:

1. januar. Skærtorsdag.
Langfredag. Påskedag.
2. Påskedag. St. Bededag.
Kr. Himmelfartsdag.
1. Pinsedag. 2. Pinsedag.
Den 24., 25., 26. og 31. dec.

SYGEHUSE

Offentlige sygehuse

OFFENTLIGE SYGEHUSE

Hobro/Terndrup Sygehus.
Stolbjergvej 8, 9500 Hobro 99 58 58 58
Besøgstid: Mandag-fredag 18.30-19.30, onsdag tillige 14.30-15.30, søn- og helligdage 14.30-15.30.
Hørepædagog træffes: Tirsdag 10-11.
Afd. M 3, Hadsundvej 32, 9575 Terndrup, 98 33 53 11.
Besøgstid: Alle dage 18.30-19.30, onsdag, søn- og helligdage tillige 15-16.

Viborg Sygehus.
Heibergs Alle 4, 8800 Viborg 89 27 27 27
Fax 89 27 34 50.

SYSTUER

Fenris
Birkevej 21, 9632 Møldrup 86 69 17 53

TANDLÆGER

Almsøe, Gitte
Nørregade 2, 9632 Møldrup 86 69 18 00
Skoven & Annette Andsager, Birger
Hovedgaden 28, 8832 Skals 86 69 44 44
Spanggaard, Kurt
Nørregade 2, 9632 Møldrup 86 69 18 00

TAXI

Henry's Taxi
Vestervænget 34, 8832 Skals 86 69 49 00
Kas Biler
Langmosevej 3, Bjerregrav, 9632 Møldrup 86 69 15 89
Møldrup Taxi og Turist
Østergade 5, 9632 Møldrup 86 69 11 31
Skals Taxi & Turist
Hovedgaden 7, 8832 Skals 86 69 40 86

Skals Taxi & Turist

6-17 pers. vogne
Handicap kørsel

P. Lybæk
Hovedgaden 7
Tlf. 86 69 40 86

Ulbjerg Taxi & Lindholm Biler
Skråhedevej 2, St. Torup, 8832 Skals 86 69 70 25

Ulbjerg Taxi
LINDHOLM BILER
v/ Lise og Tage
Taxi og turistkørsel udføres
- også med kørestole
4 - 50 pers. vogne
86 69 70 25 - Fax 86 69 70 90

TEKSTILTRYKKERIER

a. l. textiltryk
Hestehøjvej 1, Bjerregrav, 9632 Møldrup 86 69 19 67

a.l. textiltryk
-ALT I TEXTILER
SALG OG TRYK-
Hestehøjvej 1, Bjerregrav
9632 Møldrup
Tlf. 8669 1967 Fax. 8669 2139

TELEFONBØGER

Mostrups Forlag A/S
Farvergade 2, Postboks 2190,
1017 København K 33 97 03 33
Se iøvrigt under vejvisere.

TELEFONSELSKABER

Sonofon GSM.
Skelagervej 1, 9000 Aalborg 99 36 70 00
Tele Danmark. 80 80 80 80
Gælder for 98-området.
Tele Danmark.
Skottenborg 14, 8800 Viborg 80 80 80 80
TeleButik, Søndergade 7, 8600 Silkeborg, 80 80 80 80.
Telia A/S.
Ejby Industrivej 135, 2600 Glostrup 88 31 31 31
E-mail: telia@telia.dk.
Fax 35 27 92 99

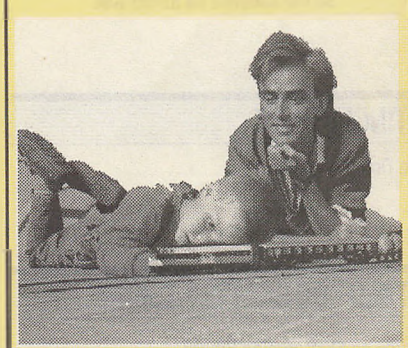

Børnefamilie-ydelse?

MOSTRUP'S
informationsafsnit
leder dig på vej!

Statsaut. ejendomsmægler & valuar
Hovedgaden 27 - 8832 Skals
Tlf. 86 69 51 33
Arne Sigvardsen
SKALS EJENDOMSKONTOR
FAG

firmaer, forretninger, forhandlere... MØD DEM I MOSTRUP'S

PartyService

Lej en samlet pakke med alt til festen!

Pakken indholder telt med lys, gulv, borde og stole, service, fadølsanlæg, køleskab, professionel kaffemaskine og professionelt lydanlæg.

Vi leverer pakken til Deres adresse i en container - De stiller selv teltet op eller får os til det. Vi kan også tilbyde mad, drikkevarer, samt at vaske op.



Med telt

30 pers.	kr. 3.700,-
60 pers.	kr. 5.700,.
120 pers.	kr. 9.000,-

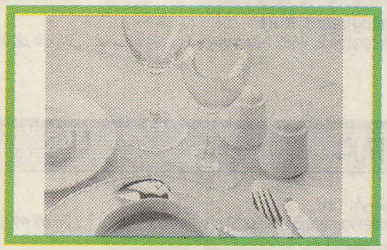

Uden telt

30 pers.	kr. 2.500,-
60 pers.	kr. 4.000,-
120 pers.	kr. 6.000,-



Beduintelt

30 pers.	kr. 4.900,-
60 pers.	kr. 7.500,-
120 pers.	kr. 11.400,-

Vi kan også levere salon med bløde møbler, pantry til anretning, isolering og varme til teltet, havemøbler, diskotekpult, karaokee-anlæg, professionelt køkken og toilet.

Udbringning og afhentning **kr. 750,-**
Opstilling og nedtagning **kr. 1.500,-**
Alle priser incl. moms.

Landsdækkende service. Ring efter gratis brochure på tlf. 70 130 333

TELTE

Party Service 70 13 03 33
Se vor annonce på denne side

TINGLYSNING

Se Dommerkontorer

TOLD- OG SKATTEVÆSEN

Told- og Skatteregion Viborg.
Vestervangsvej 4, 8800 Viborg 89 25 73 00
Fax 86 62 33 18.

TRAILERE

Krogh, Jørgen
Vestergade 35, 9632 Møldrup 86 69 10 08

TRAILERUDLEJNING

C.B. Auto
Vestergade 32, 9632 Møldrup 86 69 19 73

TRAKTORER

Juhl's Auto
Gl. Ålborgvej 52 C, Bjerregrav, 9632 Møldrup. . . 86 69 19 11

JUHL'S AUTO
KIA - LADA - DAIHATSU - ZETOR
Gl. Ålborgvej 52 C . 9632 Møldrup
Tlf. 86 69 19 11 . Fax 86 69 22 19

TRANSPORTBÅND

KB Transportbånd A/S
Skringstrupvej 25, 8832 Skals 86 69 50 44

KB TRANSPORTBÅND A S
Skringstrupvej 25, 8832 Skals..... 86 69 50 44
Aftentelefon..... 86 69 42 84
SALG · SERVICE · REPARATION · TEKN. GUMMI · DØGNSERVICE

TURISTATTRAKTIONER

Verdenskortet
Brovej 9, Klejtrup, 9500 Hobro 98 54 61 32

TURISTBUREAUER

Møldrup Erhvervs- og Turistkontor
Nørregade 22 C, 9632 Møldrup 86 69 21 21
Erhvervschef: Bent Hansen.
Mobiltelefon 20 33 55 21.
Træffes bedst: Mandag-fredag 8-9 eller efter aftale.

radio Sømod Nørregade 3, 9632 Møldrup **86 69 17 66**

TURISTKØRSEL

Børges Biler
Låstrupvej 30, Låstrup, 8832 Skals..... 86 69 42 49

TAXA OG LIFTBUSSER

Turistkørsel i ind- og udland

1.klasses busser med video, køkken og toilet

13-70 pers. busser

BØRGES BILER
86 69 42 49
Nummeret på et godt tilbud

Ulbjerg Taxi & Lindholm Biler
Skråhedevej 2, St. Torup, 8832 Skals..... 86 69 70 25

Ulbjerg Taxi
LINDHOLM BILER
v/ Lise og Tage
Taxi og turistkørsel udføres
- også med kørestole
4 - 50 pers. vogne
86 69 70 25 - Fax 86 69 70 90

TV-STATIONER

Se Radio- og TV-stationer

TÆPPER

Møldrup Tæppe-Møbelhandel
Toftevænget 4, 9632 Møldrup..... 86 69 11 72

Meget Mere i **MOSTRUP'S**

TØMMER OG TRÆLAST

Kristensen A/S, Arnold D.
Erhvervsvej 4, 9632 Møldrup..... 86 69 13 00

Skals Tømmerhandel og Byggemarked ApS
Hovedgaden 31, 8832 Skals..... 86 69 43 55

SKALS TØMMERHANDEL OG BYGGEMARKED ApS

- ★ Beslag
- ★ Cement
- ★ Trælast
- ★ Værktøj
- ★ Køkkener
- ★ Bygningsartikler
- ★ Gulvbelægning
- ★ Haveartikler

ST BYGGE-MARKED

Hovedgaden 31
Skals
86 69 43 55
Fax. 86 69 43 53

TØMRERMESTRE

Dalsgaard, Ivan
Havrevænget 35, 9632 Møldrup..... 86 69 16 73

ALT i tømrer- og snedkerarbejde udføres

Tømrer- og Snedkerfirmaet

Møldrup
IVAN DALSGAARD
86 69 16 73
Biltlf. 30 82 29 44

Fredborg A/S
Nørremarkvej 14, Nr. Rind, 8832 Skals..... 86 69 60 35

Murer-, Tømrer- og Entreprenørfirmaet

Aut. kloakmester
FREDBORG A•S

- Halbyggeri
- Landbrugsbyggeri
- Jord- og betonarbejde udføres
- Opskæring af asfalt- og betongulve
- Nybyggeri, omforandring og renovering
- Kloakarbejde udføres
- Hovedentreprenør
- Totalentreprenør

86 69 60 35
Bil 40 30 75 40 - Fax 86 69 62 60
Går de i byggetanker - få et tilbud på et FREDBO HUS

Hermann, Steen
Åbrinken 7, 8832 Skals..... 86 69 42 73

TØMRER & BYGGEFIRMA
STEEN HERMANN
ÅBRINKEN 7 . 8832 SKALS
TLF. 86 69 42 73
Biltlf. 30 27 89 96

Jensen, Tømrer- og Snedkerfirmaet Lars
Kærbyvej 17, Nr. Rind, 8832 Skals..... 86 69 60 41

TØMRER & SNEDKERMESTER

Lars Jensen
Kærbyvej 17
Nr. Rind
8832 Skals

86 69 60 41 / 21 42 60 41

Rubrikken fortsættes næste side

SKALS EJENDOMSKONTOR Arne Sigvardsen
Statsaut. ejendomsmægler & valuar
Hovedgaden 27 - 8832 Skals
Tlf. 86 69 51 33

FAG

Klejtrup Tømrer- og Snedkerforretning
Herredsvejen 184, Hærup, 9500 Hobro 98 54 61 09

Klejtrup
Tømrer- og Snedkerforretning

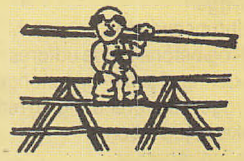

Kontor og værksted:
Herredsvejen 184
98 54 61 09
Ib Kristensen 98 54 65 29
P. E. Nielsen 98 54 61 09

Låstrup Savværk og Maskinsnedkeri
Låstrupvej 22, Låstrup, 8832 Skals..... 86 69 41 20



- Tømrer- snedker og glasarbejde
- Nybyggeri og reparationer
- Savværk og Maskinsnedkeri
- Plastvinduer, døre og udestuer
- Køkkener - garderobeskabe og baderumsskabe
- Gulvbelægning, tæpper, linoleum og vinyl

LÅSTRUP SAVVÆRK
86 69 41 20

Møldrup Tømrer- og Snedkerforretning ApS
Erhvervsvej 6, 9632 Møldrup 86 69 15 71

Møldrup Tømrer- og Snedkerforretning
ØRENSEN EFSGÅRD
Erhvervsvej 6 - 9632 Møldrup
Tlf. 86 69 15 71 - 86 69 16 56
Telefax 86 69 23 71

Niels H.'s Tømrer- og Snedkerforretning
Søndergade 9 B, 9632 Møldrup 86 69 14 48

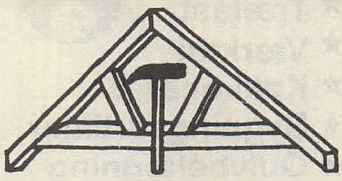

Niels H's Tømrer- og Snedker-forretning
Søndergade 9 B
9632 Møldrup
Tlf. 86 69 14 48
Biltlf. 30 86 34 48

Nielsen-Grøn ApS, P. E.
Drivvejen 8, Bjerregrav, 9632 Møldrup..... 86 69 12 35

Nielsen, Jørgen
Kærbyvej 30, Nr. Rind, 8832 Skals 86 69 60 56

JN
Tømrer & Snedkerfirma
v/Jørgen Nielsen
Alt tømrer- og snedkerarbejde
Kærbyvej 30, Nr. Rind
86 69 60 56
Bil. 30 86 90 85

Skals Bygnings Service
Sønderballevej 3, 8832 Skals 86 69 46 15

SBS
SKALS BYGNINGS SERVICE
Jens Aage Johansen, Sønderballevej 3, 8832 Skals
Tlf. 86 69 46 15 Biltlf. 30 26 49 64

Stisen ApS, Carsten
Tingvej 24 B, Ulbjerg, 8832 Skals 86 69 71 66

Carsten Stisen ApS
Udfører alt i tømrer- og snedkerarbejde
86 69 71 66
Privat 86 69 72 47

UDLEJNING

Léasy 80 60 90 80

80 60 90 80®
L'EASY
Lej dig glad

Tool-Matic A/S
Industriparken 7 B, 8832 Skals 30 82 49 54

radio Sømod Nørregade 3, 9632 Møldrup **86 69 17 66**

PartyService

Lej en samlet pakke med alt til festen!

Pakken indholder telt med lys, gulv, borde og stole, service, fadølsanlæg, køleskab, professionel kaffemaskine og professionelt lydanlæg.

Vi leverer pakken til Deres adresse i en container - De stiller selv teltet op eller får os til det. Vi kan også tilbyde mad, drikkevarer, samt at vaske op.



Med telt

30 pers.	kr. 3.700,-
60 pers.	kr. 5.700,.
120 pers.	kr. 9.000,-



Uden telt

30 pers.	kr. 2.500,-
60 pers.	kr. 4.000,-
120 pers.	kr. 6.000,-



Beduintelt

30 pers.	kr. 4.900,-
60 pers.	kr. 7.500,-
120 pers.	kr. 11.400,-

Vi kan også levere salon med bløde møbler, pantry til anretning, isolering og varme til teltet, havemøbler, diskotekpult, karaokee-anlæg, professionelt køkken og toilet.

Udbringning og afhentning **kr. 750,-**
Opstilling og nedtagning **kr. 1.500,-**
Alle priser incl. moms.

Landsdækkende service. Ring efter gratis brochure på tlf. 70 130 333

UDLEJNING, SERVICE

Leths Udlejning, Petra
Lyngvej 7, Skringstrup, 8832 Skals 86 69 42 99

PETRA LETHS UDLEJNING

RUNDE BORDE - STOLE - GLAS - PORCELÆN - STOFDUGE - SERVIETTER - SØLV DÆKKETØJ - LERKENER og LYSESTAGER

N.B. Vi vasker og ruller også Deres private duge - og vi klarer også opvasken.

Åbningstider i udstilling på Gl. Skivevej 35

Mandag, Onsdag, Fredag kl. 16.00 - 17.30

86 60 12 65

Åben alle ugens dage på lageret efter aftale

86 69 42 99

Party Service 70 13 03 33
Se vor annonce på denne side

UDSTILLINGER

Gamle Kostald / Hobbymarked, Den
Hobrovej 51, Fristrup, 9500 Hobro 98 54 63 93

UGEAVISER

Se Dag- og distriktsblade

UNDERVISNING

Se Skoler

Se Fritidsundervisning

UNGDOMSKLUBBER

Hersom–Bjerregrav Ungdomsklub
Leder: Lærer Bjarne Nielsen, Møllebækvej 12, Bjerregrav, 9632 Møldrup 86 69 13 23

Klejtrup Ungdomsklub
Leder: Brian Kattenhøj Nielsen, Drøwten 56, Lindum, 8830 Tjele 98 54 68 10

Møldrup Ungdomsklub
Leder: Arne Andersen, Kirkebakken 1, Klejtrup, 9500 Hobro
Klublokale: kælderlokalet under Møldrup Skole.

Skals Ungdomsklub
Leder: Hans Lajgaard, Odinparken 22, 8800 Viborg 86 60 25 45

Ulbjerg Ungdomsklub
Leder: Marian Sundstrøm Larsen, Grøndalsvej 14, Ulbjerg, 8832 Skals 86 69 72 80

VANDFORSYNING

Private vandværker

PRIVATE VANDVÆRKER

Bjerregrav Vandværk
Fmd.: Henry Kallestrup, Herredsvejen 125, Bjerregrav, 9632 Møldrup 86 69 16 23

Hersom Nørrehede Vandværk
Fmd.: Jens Ove V. Christensen, Herredsvejen 167, Nørheden, 9500 Hobro 98 54 65 32

I/S Møldrup Vandværk
Fmd.: Svend Erik Nielsen, Ahornvej 30, 9632 Møldrup 86 69 19 97

I/S Nørdam Vandværk
Fmd.: Villy Jensen, Hørup Møllevej 1, Hørup, 9632 Møldrup 86 69 13 39

Klejtrup Vandværk I/S
Fmd.: Slagtermester Leo Nielsen, Skårupvej 19, Klejtrup, 9500 Hobro 98 54 61 36

Lynderup Vandværk An/S
Fmd.: C. C. Knudsen, Lynderupvej 13, Lynderup, 8832 Skals 86 69 62 27

Låstrup–Nr. Rind Vandværk I/S
Fmd.: Jens Ole Jensen, Vejlebakken 17, Låstrup, 8832 Skals 86 69 44 94

Roum Vandværk
Fmd.: Ivan Dalsgaard, Roumvej 1, Roum, 9632 Møldrup 86 69 21 38

Skals Vandværk I/S
Fmd.: Peter Klausen, Fjordvænget 22, 8832 Skals 86 69 42 21

Skringstrup Vandværk I/S
Fmd.: Jørgen Kirkeby Nielsen, Nørdamvej 46, Skringstrup, 8832 Skals 86 69 48 24

Sundstrup Vandværk An/S
Fmd.: Bent Hunt Poulsen, Strandvejen 21, Sundstrup, 8832 Skals 86 69 71 85

Rubrikken fortsættes næste side

SKALS EJENDOMSKONTOR Arne Sigvardsen
Statsaut. ejendomsmægler & valuar
Hovedgaden 27 - 8832 Skals
Tlf. 86 69 51 33

firmaer, forretninger, forhandlere... MØD DEM I MOSTRUP'S

Tostrup Vandværk I/S
Fmd.: Svend Nielsen, Tingvej 66, Tostrup,
9632 Møldrup 86 69 15 70

Troestrup Vandværk
Fmd.: Norup Studstrup, Herredsvejen 179, Troestrup,
9500 Hobro 98 54 61 42

Ulbjerg Vandværk I/S
Fmd.: Jens Peter Christensen, Tingvej 12, Ulbjerg,
8832 Skals 86 69 74 44

VARMEFORSYNING

Klejtrup Kraftvarmeværk A.m.b.A.
Fmd.: Jon Pugholm, Fuglevænget 48, Klejtrup,
9500 Hobro 98 54 66 04

Møldrup Varmeværk
Fmd.: Henning Kristensen, Bøgevej 1,
9632 Møldrup 86 69 21 00
Vagttlf., 20 96 80 80.

Skals Kraftvarmeværk A.m.b.A.
Solbakken 1, 8832 Skals 86 69 49 23
Fmd.: Hans A. Krog, 86 69 43 70.

Ulbjerg Kraftvarme A.m.b.A.
Håndværkervej 5, Ulbjerg, 8832 Skals 86 69 73 81
Varmemester: Jens Peter Christensen, 86 69 74 44.
Fmd.: Per Ø. Poulsen, 86 69 70 15.

VEJVISERE

Mostrups Forlag A/S
Farvergade 2, Postboks 2190,
1017 København K 33 97 03 33

- **De grønne vejvisere**
  Udkommer i 262 udgaver i 244 af Danmarks 275 kommuner
- **Erhvervsbøger**
  Stedet, hvor firmaer, forretninger og forhandlere finder forbindelser
- **Kommunal Håndbogen**
  Det offentliges indkøbsbog
- **Velkomstbøger**
  ...sådan bliver tilflyttere til nye kunder
- **Kortbøger**
  -Kortbogen for alle, der vil frem til tiden ...

Med en annonce i Mostrups produkter bliver du set af alle dine kunder.

Ring for yderligere information

Tlf. 33 97 03 33
Fax 33 14 09 91
e-mail:mostrup@mostrup.dk
www.mostrup.dk
MOSTRUP

VINDUER

Fredborg A/S
Nørremarkvej 14, Nr. Rind, 8832 Skals. 86 69 60 35
Se annoncen på forsiden

VINDUESPOLERING

Woods
Strandvej 26, 9500 Hobro. 98 51 19 19

VIRKSOMHEDSKONSULENTER

I. B. Executive Service
Nørregade 22 G, 9632 Møldrup 70 20 05 51

VOGNMÆND

Jensen ApS, Kaj P.
Tingvej 23, Ulbjerg, 8832 Skals. 86 69 74 11

- Al vognmandskørsel udføres
- Kranbil m. 10 meter kran
- Kørsel med gummiged udføres
- Affaldscontainere udlejes



Vognmand
KAJ P. JENSEN
Tingvej 23, Ulbjerg
Tlf. 86 69 74 11 Biltlf. 30 86 14 68
Telefax 86 69 74 02

Mogensen, Flemming
Vestergade 4, 9632 Møldrup 86 69 20 53

Din lokale
Vognmand
Flemming Mogensen
AL VOGNMANDSKØRSEL UDFØRES
Kreatur- og svinetransport
Containerudlejning
Levering af sand og grus



Vestergade 4, 9632 Møldrup
Tlf. 86 69 20 53 - Bil 30 82 62 91

Panduro Transport ApS, Ove
Egevej 44, 8832 Skals. 86 69 46 68

Pedersen ApS, Leo
Erhvervsvej 27, 9632 Møldrup 86 69 19 55

Vognmand
Leo Pedersen ApS
Møldrup
Lastbil med kran
86 69 19 55

Pedersen, Børge
Løgstørvej 24, Tolstrup, 8832 Skals 86 69 71 11

ULBJERG VOGNMANDSFORRETNING
Else og Børge Pedersen
TRANSPORT AF SVIN & KREATURER
Løgstørvej 24, Tolstrup
86 69 71 11 - 21 42 72 11

Skals Vognmandsforretning
Industriparken 5, 8832 Skals 86 69 42 98

Skals Vognmandsforretning
Esben Villumsen
- Al form for vognmandskørsel
- Levering af sand og grus
- Arbejde med gummiged udføres
- Containerservice

Biltlf. 40 45 86 50
Tlf. 86 69 42 98
Giro nr. 3 10 13 12

Skov, Ulbjerg
Borgergade 1, Ulbjerg, 8832 Skals 86 69 70 04

Udlejning af affaldscontainere
Tip biler fra 8-25 t.

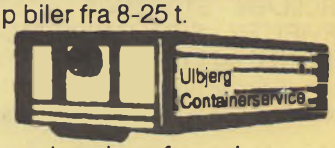

-samt levering af: sand, muldjord, grus, cement mørtel og harpet jordbrugskalk
+ tømning af septitanke og højtryksspuling af kloak og drænrør, og alt landbrugsarbejde
SKOV, Ulbjerg
Tlf. 86 69 70 04
Biltlf. 30 86 05 04

Skringstrup Vognmandsforretning ApS
Tingvej 63, Tostrup, 9632 Møldrup 86 69 13 72
Se annoncen på omslagsside 2

radio Sømod Nørregade 3, 9632 Møldrup **86 69 17 66**

Sørensen, Vognmandsforretning Steen
Industrivej 3, Klejtrup, 9500 Hobro 98 54 66 11

- Lev. af Sand, Grus og Kalk
- Containerudlejning
- Kreaturtransport

VOGNMANDSFORRETNING
v/ Steen Sørensen
KLEJTRUP
98 54 66 11
Biltlf. 30 27 34 70
Industrivej 3 . Klejtrup

V. & B. Renovation ApS
Sundstrupvej 5, Tolstrup, 8832 Skals 86 69 72 68

Nyt telefonnummer?

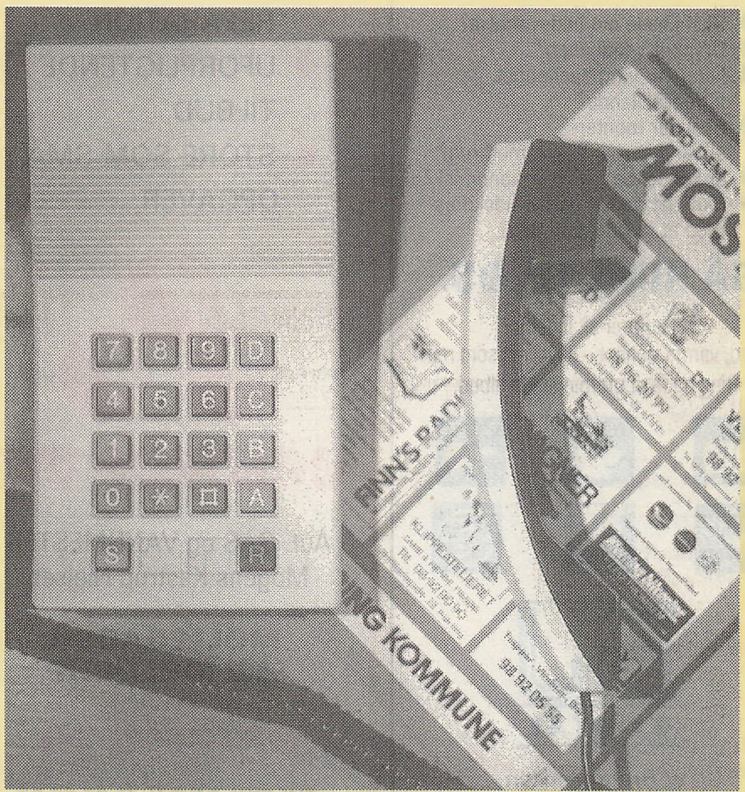

Husk at få det rettet i

MOSTRUP'S

brug rettelseskuponen bagest i afsnittet Information

Statsaut. ejendomsmægler & valuar
Hovedgaden 27 - 8832 Skals
Tlf. 86 69 51 33

SKALS EJENDOMSKONTOR Arne Sigvardsen

FAG

firmaer, forretninger, forhandlere... MØD DEM I MOSTRUP'S

VVS-INSTALLATØRER

BJ–Stål
Kærbyvej 3, Låstrup, 8832 Skals 86 69 44 77

Vand - Varme - Sanitet

Blikkenslagerarbejde
Smedearbejde
VVS - Oliefyr - Naturgas

- Skal i have nyt badeværelse?
- Drypper vandhanen?
- Fungerer varmeanlægget tilfredsstillende?
- Skal der monteres el-vandvarmer til sommerbrug?
- Er keddel og oliefyr uøkonomisk?
- Skal det gamle batteri udskiftes med et termostatbatteri?

SÅ RING TIL OS.

Vi udfører alt indenfor
vand, varme, sanitet, - såvel nyt som rep.
Ring og få et uforbindende tilbud.

BJ-STÅL

v/ Bruno Jensen
Skals ApS
Kærbyvej 3, 8832 Skals
Tlf. 86 69 44 77

Møldrup VVS
Møllegade 4, 9632 Møldrup 86 69 20 99

- VAND
- VARME
- SANITET
- NATURGAS
- NYT SÅVEL SOM REPARATION
- UFORPLIGTENDE TILBUD
- STORE SOM SMÅ OPGAVER

MØLDRUP VVS

Aut. GAS og VANDMESTER
Mogens Kastrup Nielsen

MØLLEGADE 4
9632 MØLDRUP

86 69 20 99

BILTELEFON 40 20 93 99
TELEFAX 86 69 18 96

Q8 – Kuwait Petroleum (Danmark) A/S
Hummeltoftevej 49, 2830 Virum 80 20 88 88
Se vor annonce under olie.

Skals Blikkenslageri
Tværvej 2, 8832 Skals 86 69 45 19

Skals Blikkenslageri
Aut. VVS-installatør

Vi udfører alt indenfor:

- ☆ GAS
- ☆ VAND
- ☆ VARME
- ☆ SANITET
- ☆ BLIKKENSLAGERARBEJDE

v/Bjarne Madsen
Tværvej 2, Skals

Tlf. 86 69 45 19
Bil 30 81 65 19

Skals Smede– & Maskinforretning ApS
Vesterled 18, 8832 Skals 86 69 40 63

Skals Smede & Maskinforretning ApS.

Vesterled 18, 8832 Skals
Alt i smedearbejde - Pladearbejde
Rustfrit stål - Staldinventar - Service

VARME - VAND - SANITET OLIE- OG GASFYR - BLIK
Aut. VVS-installatør

Bad & Energi

Tlf. 86 69 40 63
Bil. 20 87 69 63

radio Sømod

Nørregade 3, 9632 Møldrup **86 69 17 66**

Sørensen ApS, Carit Dahl
Søvej 4, Klejtrup, 9500 Hobro 98 54 64 23

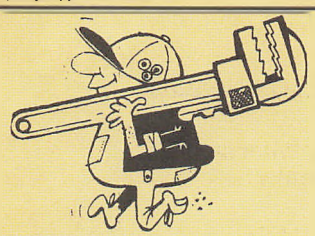

V.V.S.

Carit Dahl Sørensen ApS

Aut. vand-, gas- og sanitetsmester
Vand - Gas - Sanitet
Varme - Oliefyr - Blik
Naturgas

Industrivej 1 - Klejtrup
Værksted: Samme adr.
Privat: Søvej 4 - Klejtrup

Tlf. 98 54 64 23
Biltlf. 30 99 84 23

Tonnys VVS
Erhvervsvej 23, 9632 Møldrup 86 69 18 38

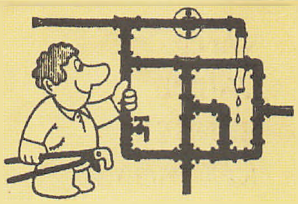

- VAND
- VARME
- SANITET
- NATURGAS
- SOLVARME

Bad & Energi

Tonny's VVS

v/TONNY SØRENSEN
Aut. gas- vand- og sanitetsmester
Erhvervsvej 23, Møldrup

86 69 18 38

Biltlf. 30 86 18 38
Fax 86 69 18 77

Medlem af
DANSK VVS
INSTALLATØR FORENING

Ulbjerg Smedie og VVS forretning
Borgergade 13, Ulbjerg, 8832 Skals 86 69 74 44

Ulbjerg Smedie og VVS forretning

AUT. V.V.S. INSTALLATØR
JENS PETER CHRISTENSEN
Borgergade 13, 8832 Skals
Telf. 86 69 74 44
Biltlf. 30 81 47 22-40 34 84 44
Fax 86 69 74 92

VÆRESTEDER

Værestedet
Låstrupvej 38, Låstrup, 8832 Skals 86 69 45 10
Kontaktpers.: Gunnar Nielsen, 86 69 45 10.

VÆRKTØJSFABRIKKER

Gransgaards Værktøjsfabrik, Kristian
Industriparken 15, 8832 Skals 86 69 51 22

Hvor findes den lokale skorstensfejer?

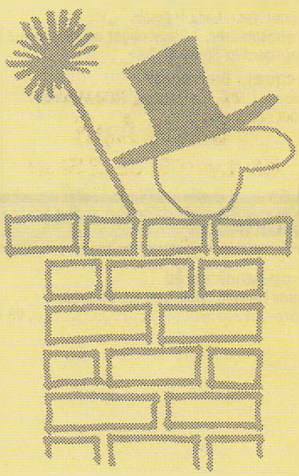

på
MOSTRUP'S
Gule Sider!

SKALS EJENDOMSKONTOR Arne Sigvardsen
Statsaut. ejendomsmægler & valuar
Hovedgaden 27 - 8832 Skals
Tlf. 86 69 51 33

FAG

ZONETERAPEUTER

Andersen, Tina Kolind
Herredsvejen 51, Holmgård, 9632 Møldrup 86 69 11 76

Tina Kolind
Andersen
Herredsvejen 51, Holmgård
9632 Møldrup
86 69 11 76

ÆLDREINSTITUTIONER

OMRÅDE- OG AKTIVITETSCENTRE

Ældreområdets kontor
Irisvej 1, 9632 Møldrup 86 69 12 00

PLEJECENTRE

Plejecenter Søbakken S/I
Skårupvej 9, Klejtrup, 9500 Hobro 98 54 61 85
Bestyrer: Vagn Buchhave.
20 pladser.
Fax 98 54 61 87

Plejecenter Toftegården
Nygade 2, 9632 Møldrup 86 69 15 00
Områdeleder Midt: Bente Solvang Poulsen.
43 pladser, 5 daghjemspladser og 6 ældreboliger.

ÆLDRECENTRE

Ældrecentrene ledes af styregrupper valgt blandt brugerne og er uden personale.

Grøndalscentret
Grøndalsvej 1, Ulbjerg, 8832 Skals
Pedel: Bodil Thomsen, 86 69 72 31.

Iriscentret
Irisvej 1, 9632 Møldrup
Ubemandet samlingslokaler.

Plejecenter Kildedalcentret
Ejstrupvej 18 B, 8832 Skals 86 69 41 44
og 86 69 44 10.
Områdeleder Vest: Laila Hansen.
12 plejehjemspladser, 7 Plejeboliger og 18 ældre-/ lette kollektivboliger.Fax 86 69 51 28.

Ældrecentret i Bjerregrav
Herredsvejen 102 G, Bjerregrav, 9632 Møldrup
Ubemandet samlingslokale.

ÆLDRERÅD

Ældre- og handicapråd
Fmd.: Gunni Hansen, Viborgvej 23, Klejtrup,
9500 Hobro 98 54 64 88

radio Sømod /// Nørregade 3, 9632 Møldrup **86 69 17 66**

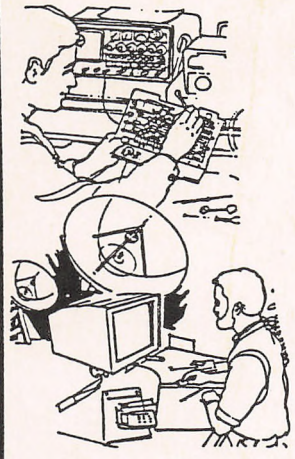

-EN GO' KONTAKT

når det gælder:

- LYS - KRAFT
- VARME
- ANTENNER
- EDB
- KØL - FRYS



Skringstrup El
v/Eskild Kristensen
86 69 45 37
-din EL-installatør

Bliv hørt!

Kun ved at spørge dig kan virksomheder få et indtryk af, hvad du mener. Så tag godt imod vores interviewere, hvis du er så heldig at blive kontaktet af os!

RESEARCH INTERNATIONAL
SCAN TEST

Vi har interviewet danskerne siden 1964. Idag spørger vi mennesker igennem 68 kontorer i 56 lande. Med egne forsknings- og udviklingsfaciliteter giver vi vores kunder adgang til den nyeste viden og de seneste erfaringer inden for markedsanalyse.

Scan Test/Research International A/S
Hauser Plads 20 1127 København K Tlf 33 32 08 00 Fax 33 32 86 05
Internet: http://www.research-int.com e-mail: scantest@research-int.com

Din lokale

Vognmand
Flemming Mogensen

AL VOGNMANDSKØRSEL UDFØRES
Kreatur- og svinetransport
Containerudlejning
Levering af sand og grus

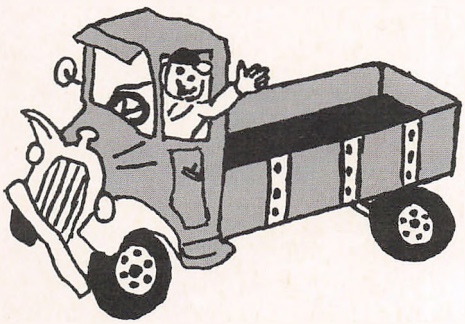

Vestergade 4, 9632 Møldrup

Tlf. 86 69 20 53
Bil 30 82 62 91

WEARHOUSE CORPORATION FRANSA CLOTHING COMPANY CAPPUCCINO

BØRNE & DAMETØJ



Cecilie
86 69 14 91
Søndergade 11C 9632 Møldrup

Åbningstider

Man.	11.00-17.30	Tors.	11.00-17.30
Tirs.	11.00-17.30	Fre.	11.00-19.00
Ons.	11.00-17.30	Lør.	9.00-12.00

El-Kontakten A/S

- Alt i hårde hvidevarer
- Datainstallationer
- Teleinstallationer
- Industri-installationer

ALT I EL-INSTALLATION

Nr. Rind El- og Hvidevareforretning
v/ Bent Grøn
Kærbyvej 32, Nr Rind, 8832 Skals
86 69 61 88

Møldrup Installationsforretning
v/ Kent Mogensen
Jernbanegade 8, 9632 Møldrup
86 69 10 88

Malerfirmaet C. Quorning.

Møldrup
Farvehandel & Hobbyartikler

Åbningstider i Farvehandel
Mandag-fredag 14.00-17.30
Lørdag 9.00-12.00

Søndergade 40 B, 9632 Møldrup

Tlf. 86 69 22 35
30 82 11 84

ALT i tømrer- og snedkerarbejde *udføres*

Nybyggeri - Landbrugsbyggeri
Reparationer - Hulmursisolering
Gulvbelægning:
Vinyl i vådrum
Linoleum - Tæpper

VEKA

Tømrer- og Snedkerfirmaet

Møldrup
IVAN DALSGAARD
86 69 16 73
Biltlf. 30 82 29 44

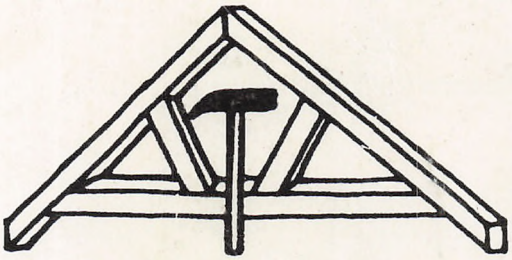

Niels H's Tømrer- og Snedker-forretning

Søndergade 9 B
9632 Møldrup

Tlf. 86 69 14 48

Biltlf. 30 86 34 48