Danskernes Historie Online
Danske Slægtsforskeres Bibliotek

Dette værk er downloadet fra Danskernes Historie Online

Danskernes Historie Online er Danmarks største digitaliserings-projekt af litteratur inden for emner som personalhistorie, lokalhistorie og slægtsforskning. Biblioteket hører under den almennyttige forening Danske Slægtsforskere. Vi bevarer vores fælles kulturarv, digitaliserer den og stiller den til rådighed for alle interesserede.

Støt vores arbejde – Bliv sponsor

Som sponsor i biblioteket opnår du en række fordele. Læs mere om fordele og sponsorat her: https://slaegtsbibliotek.dk/sponsorat

Ophavsret

Biblioteket indeholder værker både med og uden ophavsret. For værker, som er omfattet af ophavsret, må PDF-filen kun benyttes til personligt brug.

Links

Slægtsforskernes Bibliotek: https://slaegtsbibliotek.dk
Danske Slægtsforskere: https://slaegt.dk

MOSTRUP
DEN GRØNNE VEJVISER

Vand - Varme - Sanitet

MØLDRUP VVS A/S

Aut. GAS og VANDMESTER
Mogens Kastrup Nielsen

MØLLEGADE 4
9632 MØLDRUP

86 69 20 99

BILTELEFON 40 20 93 99
TELEFAX 86 69 18 96

Skals Murer- & Entreprenør-forretning

v/ Henning Sørensen
Hovedgaden 74
8832 Skals

ALT MURER- OG ENTREPRENØRARBEJDE UDFØRES

TLF. 86 69 45 70
Biltlf. 30 86 45 70

Murer-, Tømrer- og Entreprenørfirmaet

Aut. kloakmester
FREDBORG A•S

Nørremarkvej 14, Nr. Rind
8832 Skals

Tlf. 86 69 60 35
Bil 40 30 75 40 - Fax 86 69 62 60

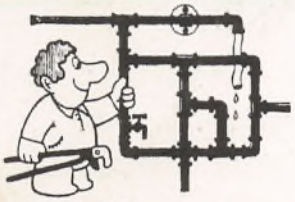

- VAND
- VARME
- SANITET
- NATURGAS
- SOLVARME

Bad & Energi

Tonnys VVS

v/TONNY SØRENSEN
Aut. gas- vand- og sanitetsmester
Erhvervsvej 23, Møldrup

86 69 18 38
Biltlf. 30 86 18 38
Fax 86 69 18 77

Medlem af
DANSK VVS
INSTALLATØR FORENING

Møldrup El

9632 Møldrup - Tlf. 86 69 14 87
Afdeling af Skals Installationsforretning A/S

ARNOLD B
ARNOLD B
ARNOLD B
ARNOLD B

DENDEK

Arnold D
TØMMERHANDEL & BYGGEMARKED
ERHVERVSVEJ 4 • MØLDRUP • 86 69 13 00

Entreprenørfirmaet
KRISTIAN HANSEN ApS



ENTREPRENØR- OG MURERARBEJDE
Harhøjvej 2. Aalestrup

98 64 82 36
Bil 30 98 70 37

MØLDRUP KOMMUNE

WWW **.gulesider.mostrup.dk**

Se yderligere information inde i vejviseren

1999

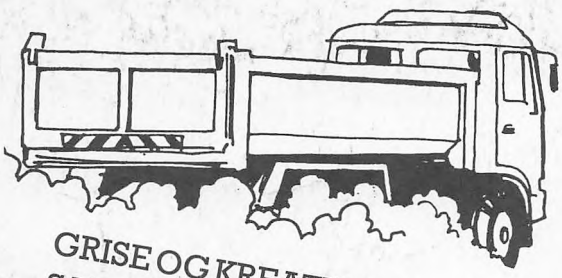

GRISE OG KREATURKØRSEL
SAND OG GRUS
UDLEJNING AF CONTAINER

Skringstrup Vognmandsforretning ApS

Tingvej 63, Tostrup, 9632 Møldrup

86 69 13 72

40 71 43 77 - 30 82 56 09
30 27 64 97

SKALS REGNSKABSSERVICE

Hovedgaden 26, Skals
v/ Ulla Nielsen

Jeg udfører alt indenfor:

- **Alm. kontorassistance (gerne hos Dem)**
- **Fakturering**
- **Debitor/kreditorstyring**
- **Finansbogføring**
- **Momsregnskaber/-årsregnskaber m.v.**
- **Selvangivelser**



86 69 50 99

Bil 30 81 77 12
Fax 86 69 50 91

Fra rulle til resultater...

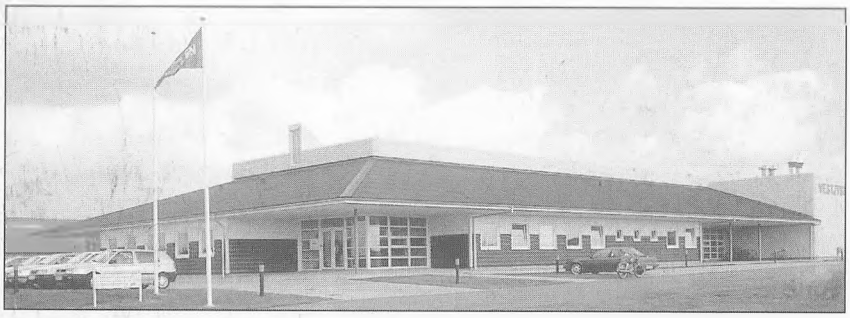

KATALOGER
TIDSSKRIFTER

TELEFONBØGER
REKLAMEAVISER

VESTJYSK ROTATION

Nr. Bjertvej 21 · 7830 Vinderup
Telefon 97 44 14 00 · Telefax 97 44 29 88
E-mail: vinderup@vestj-rota.dk
WEB: www.vestj-rota.dk

Mostrup Vejviser 1999



Mindesten Anders Nielsen. Løvelkredsens folketingsmand 1890-1914.
Opstillet ved den gamle stationshave i Skals.

Mostrup - Den Grønne Vejviser i Møldrup Kommune

Vejviseren er redigeret i tæt samarbejde med borgerne, det lokale erhvervsliv og kommunen, så den er det naturlige opslagsværk, når du skal orientere dig om din kommune.
Vejviseren indeholder navne, adresser og telefonnumre på borgere, institutioner, foreninger og firmaer i hele kommunen, samt detaljerede kort. Det betyder, at vejviseren er et effektivt informationsmedie om kommunen til borgerne.

Nyheder

Mostrups Gule Sider ligger også på Internettet. Det betyder, at du kan finde virksomheder i hele landet og lave din søgning på utallige måder. Adressen er www.gulesider.mostrup.dk
Læs mere på vores informationsside om Internettet i denne vejviser. Også de kommunale oplysninger findes på Internettet. Adressen er www.ditdanmark.dk.

Gode ideer

Vi ønsker selvfølgelig at gøre en god vejviser endnu bedre.
Derfor vil vi gerne høre fra dig. Har du en god ide eller en rettelse til vejviseren, så fortæl os det venligst. Du kan ringe til os på telefon 33 97 03 33, sende os en e-mail: mostrup@mostrup.dk eller bruge rettelseskupon/tlf. bagest i afsnittet Information.

Omdeling

Mostrups Vejviser omdeles gratis til alle husstande, butikker, kontorer og institutioner i kommunen.
Har du brug for flere eksemplarer, kan de købes gennem Mostrup eller hos din lokale boghandler.

Information

Side 6

Kommunen 6
Offentlige serviceydelser ...19
Amt og Statsamt 21
Ministerier 29
Internettet 34
Servicetelefonnumre 35
Telefonselvvalg 36
Posttakster 37
Rettelseskupon 49

Navne

Side 51

Alfabetisk oversigt over navne på borgere, firmaer, foreninger, institutioner, skoler m.m.

Adresser

Side 77

Alfabetisk oversigt over gader og veje med borgere, firmaer, institutioner, skoler m.m.

Kort

Side 99

Kort over kommunen med gadefortegnelse

Mostrups Gule Sider

Side 109

Oversigt over virksomheder, firmaer, forretninger, foreninger, institutioner m.m. optaget i brancheorden.

Hjælp

Alarm 112

- og bliv ved telefonen, indtil melding er afgivet.

Du skal give besked om:

Hvor ulykken er sket.
Hvad der er sket.
Hvor mange der er kommet til skade.
Hvorfra der ringes.



Politi
Politikontoret i Møldrup 86 69 19 14
Politikontoret i Viborg
Døgnvagt.....86 62 18 00

El-forsyning
HEF - Himmerlands
Elforsyning A.m.b.A 99 36 99 36
MEF - Midtjysk Elforsyning 87 22 87 22

Vandforsyning
De private vandværker
Se Mostrups Gule Sider

Naturgas
Døgnvagt.....86 62 60 10

Kemikalieudslip
Kald alarmcentralen.....112

Varmeforsyning
Klejtrup Kraftvarmeværk A.m.b.A 98 54 66 04
Møldrup Varmeværk An/S
Døgnvagt.....20 96 80 80
Skals Kraftvarmeværk A.m.b.A.....86 69 49 23
Ulbjerg Kraftvarmeværk A.m.b.A 86 69 73 81

Lægevagt 86 60 27 77

Mostrup 1999

Mostrup i Møldrup Kommune

Officiel vejviser redigeret i samarbejde med Møldrup Kommune.
21. årgang
Udgivet i december 1998
Oplag: 4.400

Pris kr. 145,00 incl. moms
Hertil kommer forsendelsesomkostninger.
Vejviseren sælges gennem forlaget eller boghandelen.

Vejviserens oplysninger er indhentet i perioden 28. august-22. oktober 1998.
Personoplysningerne er ajourført 23. oktober 1998.

Lokalfotos i Information venligst udlånt af Møldrup Kommune.

Redaktionen påtager sig intet ansvar for fejl eller mangler, der trods stor omhu måtte findes i vejviseren.

Tryk m.v.

Sats: Dansk EDB Satscentrum A/S
Tryk: Vestjysk Rotation I/S
Bogbind: Dansk Forlags Indbinding A/S

©Mostrup A/S
(Telia Infomedia A/S) 1979
Tekst, udformning og systemmatik er beskyttet i h.t. lov om ophavsret og må derfor ikke gengives uden tilladelse fra udgiveren.

Mostrup A/S (Telia Infomedia A/S)
Farvergade 2
Postboks 2190
1017 København K
Telefon 33 97 03 33
Fax 33 14 09 91 (III)
e-mail: mostrup@mostrup.dk
www.mostrup.dk
Giro 210-4555
Reg.nr. 224.595

MEDLEM AF:
DANSK OPLAGSKONTROL
EUROPEAN ASSOCIATION OF DIRECTORY PUBLISHERS
SADP SCANDINAVIAN ASSOCIATION OF DIRECTORY PUBLISHERS

Borgmesteren har ordet



Kære borgere i Møldrup Kommune

Her har du en ny udgave af Mostrups Vejviser for Møldrup Kommune. Det er en praktisk bog at have ved hånden, for den giver dig en masse nyttige oplysninger, som du kan få brug for i det daglige. Ikke mindst nye borgere kan på en hurtig og nem måde skaffe sig mange nyttige oplysninger.

Jeg vil benytte denne lejlighed til at byde nye borgere velkommen til Møldrup Kommune. Vi vil gøre alt for, at du skal føle dig godt tilrette her.

Møldrup Kommune har som mål at give sine medborgere den bedst mulige service, og Vejviseren her udgør en del af denne service. Vore ansatte vil gøre deres bedste for at leve op til dette mål.

Af en landkommune at være har Møldrup Kommune et pænt serviceniveau. Det er også nødvendigt for at tiltrække nye borgere, og dem får vi heldigvis adskillige af de her år.

Jeg vil gerne opfordre alle kommunens indbyggere til at støtte vore lokale handlende, så vi hver især giver et bidrag til sammenhold og udvikling i vor kommune.

Vi er så heldige at bo i en meget naturskøn kommune med en smuk og afvekslende natur – fra Limfjorden i vest og via vore 2 ådale til Klejtrup Sø i Øst. Derimellem er der et kuperet terræn, der er prydet med mange bronzealderhøje, der minder os om fortidens bopladser.

Jeg vil anbefale kommunens borgere og tilflyttere at lære kommunen at kende, herunder mulighederne for naturvandringer ved skov, sø og hede. Det er en stor oplevelse.

Med venlig hilsen

Gunnar Korsbæk
borgmester

Erhvervs- og Turistkontoret samt Turistrådet har ordet



Turisme

Møldrup Kommunes Turistråd arbejder for, at turistseværdigheder og overnatningsmuligheder bliver bedre kendt. Gennem forskellige aktiviteter satses der på, at turisterne får en god service i form af cykel- og vandreture.



Yderligere oplysninger fås hos

Erhvervs- og Turistkontoret
Nørregade 22 C
9632 Møldrup
Tlf. 86 69 21 21
Mobiltelefon 20 33 55 21
Telefax 86 69 19 21

Erhvervs- og Turistchef
Bent Hansen

Formanden for Turistrådet
Arne Sigvardsen
Tjørnevej 15
8832 Skals
Tlf. 86 69 42 39

Boliger i Møldrup Kommune

Boligselskabet har i 1960'erne bygget 10 huse på Egevej, Skals (type I) og i 1970'erne blev der bygget yderligere 18 huse på Ejstrupvej og Møllevej (type II).

I 2 vær. 2 kam. 105 m²	indskud kr. 9.000	mdl. leje kr. 2.900
II 2 vær. 3 kam. 116 m²	indskud kr. 11.000	mdl. leje kr. 2.900 excl. varme

I 1985/86 er der bygget 15 huse 5 forskellige steder i kommunen. Husene er beliggende:

Vestergade 5, Møldrup .....2 stk. 2 vær. og 4 stk. 3 vær.
Bakken 6, Ulbjerg ..... 2 stk. 3 vær.
Nørremarksvej 2, Nr. rind ..... 2 stk. 3 vær.
Herredsvejen 91, Bjerregrav ..... 2 stk. 3 vær.
Diget 6, Klejtrup ..... 2 stk. 3 vær. og 1 stk. 4 vær.

Husene er på 60, 76 og 79 m² samt en i Klejtrup på 96 m².

Indskud:		Mdl. leje:	
2 vær. kr.	9.400		2 vær. kr. 2.420
3 vær. kr.	11.000	excl.	3 vær. kr. 2.965
4 vær. kr.	13.000	varme	4 vær. kr. 3.510

Husene er alle moderne indrettede med nødvendige faciliteter og med en anlagt, individuel have, som skal holdes af lejer.

Boligselskabet Viborg Amt
Advokatkontoret
Sct. Mathiasgade 31, 8800 Viborg
Tlf. 86 62 61 26 - Kontortid 9-16

Bliv hørt!

Kun ved at spørge dig kan virksomheder få et indtryk af, hvad du mener. Så tag godt imod vores interviewere, hvis du er så heldig at blive kontaktet af os!

RESEARCH INTERNATIONAL
SCAN TEST

Vi har interviewet danskerne siden 1964. Idag spørger vi mennesker igennem 68 kontorer i 56 lande. Med egne forsknings- og udviklingsfaciliteter giver vi vores kunder adgang til den nyeste viden og de seneste erfaringer inden for markeds-analyse.

Scan Test/Research International A/S
Hauser Plads 20 1127 København K Tlf 33 32 08 00 Fax 33 32 86 05
Internet: http://www.research-int.com e-mail: scantest@research-int.com

Fra rulle til resultater...



KATALOGER
TIDSSKRIFTER

TELEFONBØGER
REKLAMEAVISER

VESTJYSK ROTATION

Nr. Bjertvej 21 · 7830 Vinderup
Telefon 97 44 14 00 · Telefax 97 44 29 88
E-mail: vinderup@vestj-rota.dk
WEB: www.vestj-rota.dk

No Job Name sort

Kommunen

Møldrup Kommune

Administrationsbygningen
Nørregade 15
9632 Møldrup
Tlf. 86 69 12 00
Fax 86 69 21 84
Postgiro 6 04 14 50
SE-nummer 25 06 69 28
Åbningstid:
Mandag-fredag 9-12.30, torsdag tillige 12.30-17.15
Telefontid:
Mandag-torsdag 9-15.30, torsdag tillige 15.30-17.15, fredag 9-13
(Hvor intet andet er anført, er adresse, tlf. og eksp. som ovenfor).

Areal i ha 21.200
Folketal 1/10 1998 ..... 7.592

Beskatning 1999
Komm. udskr.procent 20,2
Amtskomm. udskr.procent..... 12,0
Kirkeskatteprocent.....1,1
Beskatning ialt..... 33,3@L2
Komm. gr.skyldspromille 8,5
Amtskomm. gr.skyldspromille..... 10,0
Grundskyldspromille ialt..... 18,5

Personfradrag 1999.
Unge ugifte under 18 år... 23.200 kr.
Andre..... 32.300 kr.

Beløbsgrænser 1999
Topskat ..... 258.400 kr.
Mellemskat..... 151.000 kr.

Kommunevalget 18. nov. 1997
Vælgere.....5.663
Gyldige stemmer 4.335
Blanke og ugyldige 58
Ialt afgivne stemmer 4.393
Stemmeprocent 77,6
Stemmefordeling (mandater):
A 891 (4), B 160 (0), C 370 (1), V 1.731 (7), Z 199 (0), L (Klejtrup Sogneliste) 404 (1), N (Skals og Omegns Fællesliste) 335 (1), O (Ulbjerg-Lynderup Sogneliste) 245 (1)
Valgforbund mellem A og B, mellem C, V og Z samt mellem L, M og N

Kommunalbestyrelse

Borgmester:
Overlærer
Gunnar Korsbæk ..... (V)
Møllebækvej 1, Bjerregrav, 9632 Møldrup, 86 69 14 59

Viceborgmester:
Chauffør
Børge Fisker..... (V)
Nygade 11, 9632 Møldrup, 86 69 14 07

Øvrige medlemmer:
Landmand
Ib Bjerregaard ..... (V)
Nørremarkvej 23, Låstrup, 8832 Skals, 86 69 62 07
Administrationschef
Erling Bräuner ..... (C)
Nordentoften 44, 8832 Skals, 86 69 43 17
Skoleleder
Erik Christiansen..... (V)
Håndværkervej 16, Ulbjerg, 8832 Skals, 86 69 71 56
Daginstitutionsleder
Else Marie Dreiø ..... (A)
Møllebækvej 9, Bjerregrav, 9632 Møldrup, 86 69 12 89
Efterlønsmodtager
Poul Henriksen .....(M)
Skovgaardsvej 2, Ulbjerg, 8832 Skals, 86 69 73 86
Fabrikant
Niels Klavsen ..... (N)
Vestervænget 32, 8832 Skals, 86 69 47 97
Postarbejder
Peter Lund ..... (A)
Præstevej 27, Nr. Rind, 8832 Skals, 86 69 60 17
Socialpædagog
Eva Myrtue Nielsen ..... (V)
Kallestrupvej 83, Troelstrup, 9632 Møldrup, 86 69 20 42
Afdelingsformand
Poul Erik Trier Pedersen ..... (A)
Ahornvej 33, 9632 Møldrup, 86 69 19 91
Souschef
Jon Pugholm ..... (L)
Fuglevænget 48, Klejtrup, 9500 Hobro, 98 54 66 04
Landmand
Kresten Rasmussen..... (V)
Hvilsomvej 6, Hejring, 9500 Hobro, 98 54 60 04
Gårdejer
Sussi Sølager..... (N)
Laastrupgaard, Nørremarkvej 16, Låstrup, 8832 Skals, 86 69 61 38
Viceskoleinspektør
John L. Tøth..... (A)
Mosevænget 4, 9632 Møldrup, 86 69 11 45

Udvalg

Økonomiudvalg
Fmd.: Gunnar Korsbæk, Børge Fisker, Erling Bräuner, Peter Lund, Jon Pugholm

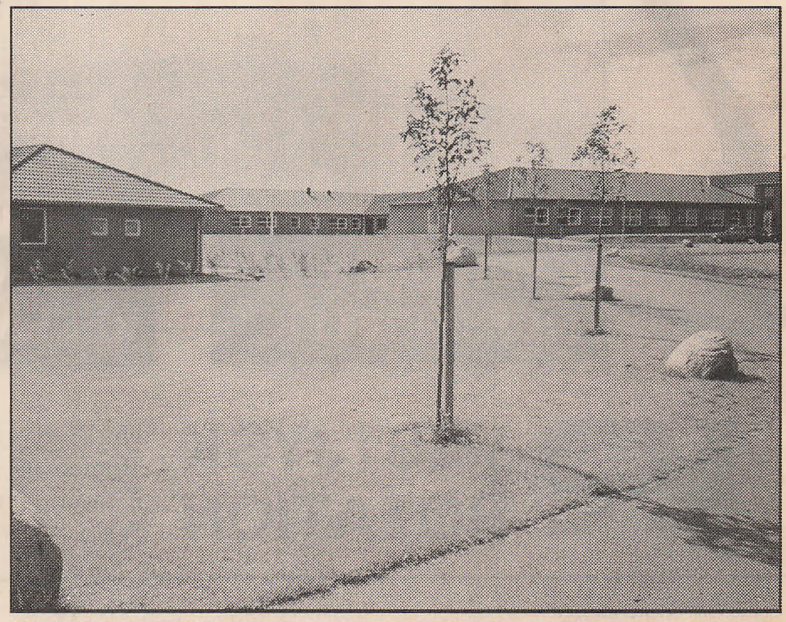

Musikefterskolen i Klejtrup

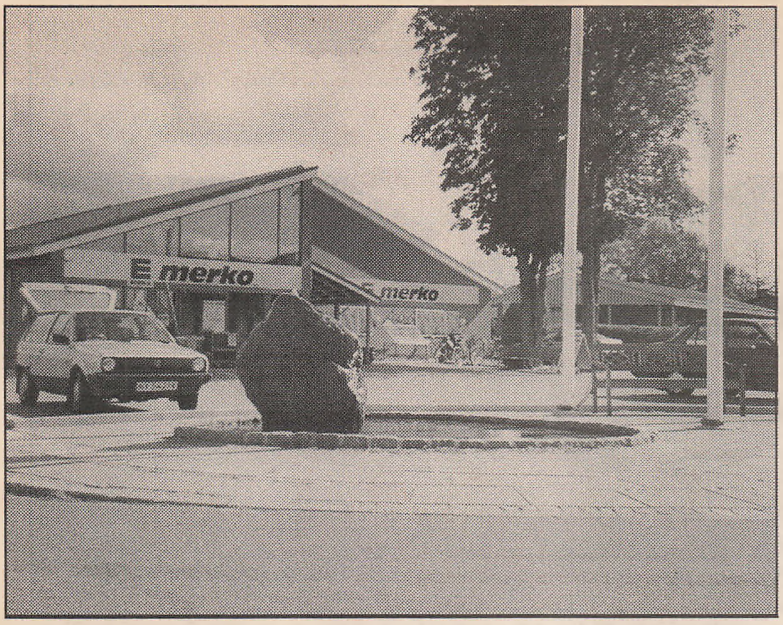

Købmanden i Bjerregrav

Stående udvalg

Socialudvalget
Fmd.: John L. Tøth, Else Marie Dreiø, Børge Fisker, Sussi Sølager, Niels Klavsen

Teknisk Udvalg
Fmd.: Erik Christiansen, Kresten Rasmussen, Peter Lund, Niels Klavsen, Poul Henriksen

Børne- og Kulturudvalget
Fmd.: Ib Bjerregaard, Sussi Sølager, Eva Myrtue Nielsen, Erling Bräuner, Poul Erik Trier Pedersen

Øvrige udvalg, nævn og kommissioner

Skatteankenævn
Fmd.: Kristen Lauritsen

Folkeoplysningsudvalg
Fmd.: Niels Høyer Christensen

Landvæsensnævn
Fmd.: Knud Vestergaard

Administration

Kommunaldirektør
Poul Erik Pedersen

Underskriftsbemyndigede
Dokumenter vedrørende kommunens køb og salg af fast ejendom, optagelse af lån og påtagelse af garantiforpligtelser skal underskrives af:
Borgmester Gunnar Korsbæk, stedfortræder: viceborgmester samt af kommunaldirektør Poul Erik Pedersen, stedfortræder: centralforvaltningschef/ vicekommunaldirektør Niels Vasegaard eller afdelingsleder Niels Hou.

Sekretariat
Fuldmægtig: Finn Jensen
Assistent: Britta Schultz Svenningsen

Træffetider
Borgmester: De første 5 dage i ugen kl. 10-11 på Borgmesterkontoret samt efter aftale.
Formanden for børne- og kulturudvalget: Torsdage kl. 16-17 i Personforvaltningen samt efter aftale.
Formanden for socialudvalget: Torsdage kl. 16-17 i Personforvaltningen samt efter aftale.
Formanden for teknisk udvalg: Torsdage kl. 16-17 i Teknisk Afdeling samt efter aftale.

Centralforvaltningen

Forvaltningschef/ vicekommunaldirektør: Niels Vasegaard
Souschef: Skatteinspektør Kay Klitgaard

Løn- og personale
Fuldmægtig: Elin Tolstrup
Overassistenter: Erna Kjeldgaard, Mette Mogensen

Kommunale forsikringer, kommunedatasikkerhed, vejviser og postindgang
Eksp.sekr.: Leif Andersen

Information, telefonomstilling, folkeregister og sygesikring
Overassistent: Dorit Sørensen
Assistenter: Jette Østergaard, Tove Hornbæk

Teknik- og miljøområdet

Afdelingsleder: Afdelingsing. Niels Hou

Teknisk afdelings sekretariat
Eksp.sekr.: Per Ørris Poulsen
Assistent: Ingrid Gislum

Veje og kloak
Afdelingsleder: Niels Hou

Miljø, tilsyn med vandløb, landbrug og virksomheder
Biolog: Flemming Andersen
Miljøtekniker: Karina Kroustrup

Ejendomsadministration
Grundsalg, bygnings- og boligregister, renovation og tilskud til forbedring af boliger.
Teknisk assistent: Inge Marie Refsgaard



Anlæg Møldrup Centrum: Skulptur: "Angsten har det ukendte". I baggrund: Møldrup Kro

Ejendomsskat, offentlig ejendomsvurdering, skødepåtegning og drift af kommunale udlejningsejendomme
Overassistent:
Kirsten Troelsen Velling

Byggesagsbehandling og kommunale ejendomme
Bygningskonstruktør:
Hans Peter Pedersen
Bygningsingeniør: Villy Christensen
Bygningsinspektør:
Hans Peter Pedersen

Beredskab
Beredskabschef:
Hans Peter Pedersen
Indsatsleder: Villy Christensen
Vagtvogn: Mobiltelefon 30 97 29 12

Kommunegartner
Svend Trinderup Pedersen

Økonomiområdet

Afdelingsleder: Kim Lyngsø

Budget og regnskab
Afdelingsleder: Kim Lyngsø
Overassistent: Ida Lauridsen

Bogholderi og kasse
Overassistenter: Birte Jensen, Ida Lauridsen

Incasso og daginstitutionsbetaling
Fuldmægtig:
Anna Grethe Frederiksen
Overassistent: Lone Kjærsgård

Skatteområdet

Afdelingsleder: Skatteinspektør
Kay Klitgaard

Ligning og revision
Skatterevisor: Klaus Jeppesen
Fuldmægtige: Jytte Andersen, Knud Jensen
Assistenter: Niels-Martin Husum Andersen, Jens Østrup Pedersen

Ekspedition
Overassistent: Mette Svendsen

Personforvaltningen

Børn og kultur

Forvaltningschef for børn og kultur:
Oluf Christensen

Budget og regnskab
Eksp.sekr.: Laura Clausen
Assistent: Vivi-Ann Rasmussen

Skoleadministration
Fuldmægtig: Elin Markvard Olsen
Assistent: Inger Sørensen

Fritidsundervisning
Overassistent: Kirsten Johansen

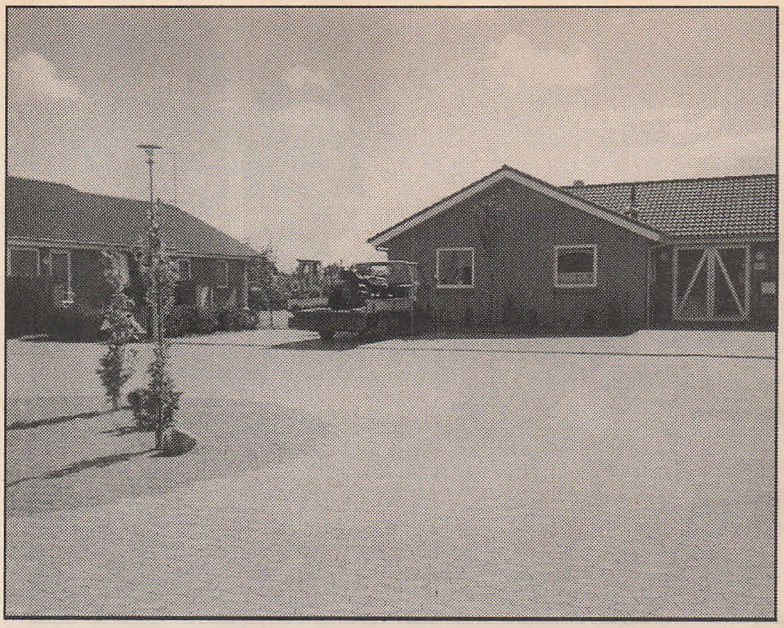

Hersom-Bjerregrav Ældrecenter og to ældreboliger

Musikskole
Leder: Jørgen Bierring Ehlers

Kommunelæge
Peter Christensen

Dagplejeformidling og central pladsanvisning
Leder: Pædagog
Anna Marie Lund Petersen, træffes dagligt 12-13 samt torsdage kl. 12-17.15
Dagplejeassistenter: Pædagogerne Emma Glerup, Gerda Møller Hansen
Assistent: Vivi-Ann Rasmussen

Sundheds- og Skolesygepleje
Sundhedsplejerske:
Solveig Hermansen, træffes på 98 55 81 31 tirsdag, torsdag og fredag 7.30-8.30 og på 86 69 12 00 torsdage 16-17
Sundhedsplejerske: Elie Qvortrup, træffes på 86 69 14 22 mandag, onsdag og fredag 8-9 og på 86 69 12 00 torsdage 15-17

Social

Socialchef: Dorthe Jende
Administrationskoordinator: Britta Bruun-Schmidt

Underholdsbidrag og børnetilskud
Overassistent: Ingrid Kristensen

Boligsikring
Assistent: Jytte Glerup

Dagpenge og delpension
Overassistent: Benny Knudsen
Assistent: Anette Kjeldsen

Sociale pensioner og boligydelse
Fuldmægtig: Vakant
Overassistent: Ingrid Kristensen

Børne- og ungdomstandpleje
Tandlægekonsulent: Gitte Almsøe
Overassistent: Ingrid Kristensen
Fuldmægtig: Elin Markvard Olsen

Beskæftigelse, ungdomsvejledning og hjemmeservice
Beskæftigelseskonsulent:
Ole Østergaard, træffes mandag-fredag 9-11, personlig henvendelse efter aftale
Assistent: Anette Kjeldsen

Bistandsafsnit
Rådgivning og tilsyn, støtte til børn og unge, kontante ydelser, uddannelse og plejetilladelse.

Socialrådgivning
Jørgen Sandal, Inge Juel Sørensen, Britta Bruun-Schmidt, Vivi Madsen
Træffetid: Der er tidsbestilling for rådgiverne, der kan aftales med sekretæren, Jytte Glerup.

Lægekonsulent
Jørgen Christoffersen

Ældreområdets kontor
Irisvej 1, 9632 Møldrup, 86 69 12 00, fax 86 69 10 06
Åbent: Mandag-torsdag 9-15, fredag 9-13

Området for hjemmepleje, plejehjem, ældreboliger, hjælpemidler og madservice m.m.
Overassistent: Dorte Christensen
Assistent: Anne Grethe Jørgensen,

Hjælpemidler, boligændringer m.v.
Ergoterapeut: Kirsten Baastrup
Assistent: Anna Grethe Jørgensen

Hjemmeplejen
Tlf. 86 69 15 24

Ledende sygeplejerske: Susanne Rasmussen
Overassistent: Dorte Christensen
Hjemmesygeplejerskerne træffes alle dage (også week-end) kl. 14-15

Aktivitetsafdelingen
(Plejecenter "Toftegården")
Nygade 2, 9632 Møldrup,
86 69 21 41
Træffetid: Mandag-fredag 8-9
Ledende beskæftigelsesvejleder:
Edit Svalgaard Nielsen
Beskæftigelsesvejleder:
Annie Egelund Nielsen

Hørekonsultation
(Plejecenter "Toftegården")
Nygade 2, 9632 Møldrup,
86 69 17 93 - 23 (gennemstilling)
Træffetid: Torsdag 10-11

Som noget nyt skal kommunen mindst hvert andet år over for kommunens borgere redegøre for bl.a. indholdet og omfanget af de væsentligste kommunale ydelser (styrelseslovens §62). Kommunen skal samtidig informere om sin praksis på ligestillingsområdet og om de driftsopgaver, der efter udbud udføres af andre end kommunen selv.

Du kan på de næste sider kort læse om Møldrup Kommunes væsentligste serviceydelser, herunder de overordnede målsætninger og en række praktiske oplysninger. Emnerne og teksten er langt fra udtømmende. Serviceinformationen her i vejviseren er kun en del af den almindelige serviceinformation, som Møldrup Kommune løbende giver til sine borgere.

På side 2 i Ugeavisen informerer Møldrup Kommune hver torsdag om kommende aktiviteter, nyttige og aktuelle oplysninger, beslutninger i kommunalbestyrelsen m.m. Information om kommunens forskellige tilbud og serviceydelser sker også i pjecer, på informationsmøder, i planer og redegørelser m.m.

Endelig er du selvfølgelig altid velkommen til at kontakte os på kommunekontoret.

Telefontider
Mandag - onsdag 9.00-15.30
Torsdag 9.00-17.15
Fredag 9.00-13.00

Ved personlighenvendelse
Mandag - onsdag 9.00-12.30
Torsdag 9.00-17.15
Fredag 9.00-12.30

Møldrup Kommune
Nørregade 15, 9632 Møldrup
tlf.: 86 69 12 00

Kønsfordeling blandt kommunens ansatte

Møldrup Kommune har ikke formuleret en ligestillingspolitik. Ved besættelse af nye og ledige stillinger ansættes den bedst kvalificerede - uanset køn. Kønsfordelingen blandt kommunens 476 ansatte fordeler sig således (sept. 98)

Kønsfordeling	Antal	
	Mænd	Kvinder
Chefer	3	1
Afdelingsledere	3	0
Institutionsledere	6	15
Dagplejen	0	46
SFO	2	14
Børnehaver	3	50
Skoler	34	86
Ældreområdet	2	143
Øvige medarbejdere	27	41
I alt	**80**	**396**

Udlicitering af driftsopgaver

Møldrup Kommune har valgt at lade private firmaer løse nogle af kommunens driftsopgaver. Tabellen viser de driftsopgaver som i 1998 har været i udbud. Møldrup Kommune har ikke selv afgivet bud på opgaverne. Det er Møldrup Kommunes opfattelse, at opgaverne generelt er varetaget på tilfredsstillende vis.

Opgave	Opgaveløser
Renovation (dagrenovation, olie- og kemikalieaffald m.m.)	Opgaven er udliciteret via I/S Revas og udføres af private vognmænd
Oprensning af kommunens vandløb.	Opgaven løses af private entreprenører. 5-6 firmaer afgiver hvert år bud
Vintervedligeholdelse af kommunens veje	Opgaven er fordelt på årlige kontrakter med flere vognmænd.
Vejvedligeholdelse, asfaltbelægninger	Opgaven løses af private firmaer efter indbudt licitation. 2-3 bliver indbudt.
Skolebuskørsel til skolerne samt kørsel til svømning	Opgaven er fordelt på årlige kontrakter med flere vognmænd.

Møldrup Kommune - et godt sted at bo

Møldrup Kommune skal være et godt sted at bo. Vore byer og landsbyer skal være levende, selvstændige og velfungerende.

Møldrup Kommune vil tilbyde borgerne service, kendetegnet ved nærhed, synlighed, medindflydelse samt omstillings- og udviklingsparathed.

Der skal altid være byggemodnede og salgsklare byggegrunde rundt i kommunen. Kommunens indbyggere skal kunne vælge mellem et varieret udbud af boligstørrelser og boligtyper.

Salg af byggegrunde

Møldrup Kommune har mange attraktive byggegrunde rundt i hele kommunen. Har du planer om at bygge hus og ønsker at købe en byggegrund, kan du henvende dig til Teknisk Afdeling og få salgsmaterialet for de forskellige udstykningsområder.

Kommunens grundpriser varierer fra område til område. Normalt vil grundpriserne ligge mellem 75.000 kr. og 130.000 kr. - incl. tilslutningsafgift til kloakforsyning.

Der er ledig erhvervsjord i kommunens fem største byer. Er du interesseret i yderligere information om kommunens erhvervsgrunde (herunder priser, erhvervsmuligheder m.m.) kan du ligeledes henvende dig til Teknisk Afdeling. Møldrup Kommunes Erhvervs- og Turistkontor yder i øvrigt rådgivende bistand til såvel nye som eksisterende virksomheder.

Byggesager

Inden du går i gang med nybyggeri eller udvidelse af din nuværende ejerbolig/virksomhed, skal du have en byggetilladelse.

Ved ansøgning om byggetilladelse skal du henvende dig til Teknisk Afdeling. Ansøgningen skal være skriftlig og indeholde fyldestgørende tegningsmateriale. Medarbejderne i Teknisk Afdeling kan hjælpe dig med vejledning i forbindelse med byggeprojekter, herunder udlevering af ansøgningsskema og evt. brochurematerialе.

Er der tale om opførelse af en garage, carport, udhus m.v., der ikke er større end 50 m^2 eller avls- og driftbygningerne ved landbrug, skal du blot anmelde byggearbejdet til Teknisk Afdeling.

En anmeldelse skal være skriftlig og vedlægges tegningsmateriale. Efter indsendelse af anmeldelse, vil du inden 14 dage modtage et brev med kommunens bemærkninger.

Mindre ombygninger og ændringer, hvor husets areal ikke udvides, som f.eks. modernisering af køkken og bad, udskiftning af vinduer eller flytning af vægge, kræver hverken byggetilladelse eller anmeldelse.

Lejeboliger

Almennyttige lejeboliger findes flere steder i kommunen. Ønsker du en lejebolig, kan du enten henvende dig til Boligselskabet Viborg Amt (86 62 61 26) eller Boligselskabet Lejerbo (98 16 86 33). For at kunne komme i betragtning til en almennyttige lejebolig skal du betale et mindre gebyr for at blive indmeldt i et af de to boligselskaber. Du skal endvidere være opmærksom på, at der kan være en venteliste.

Når du bor til leje, kan du søge om boligsikring. Tildeling af boligsikring afhænger af en række forhold, bl.a. husstandens størrelse og samlede indkomst. Oplysninger herom kan fås hos Møldrup Kommunes Personforvaltning.

Kultur og fritid

Kultur- og fritidsområdet er et af Møldrup Kommunes kendemærker. Møldrup Kommune og dens lokalsamfund har tradition for et rigt foreningsliv med bl.a. mange aktive idrætsforeninger, forsamlingshuse og kirker. Kommunen yder tilskud til aktiviteter for børn og unge under 25 år. Disse aktiviteter varetages af spejderorganisationer, børne- og ungdomsforeninger med forskellige tilhørsforhold og gymnastik- og idrætsforeninger rundt i hele kommunen.Kommunen yder ligeledes tilskud til foreningers leje af idrætshaller, svømmehal, ridehaller og klubhuse.

Der er 5 biblioteker i kommunen. Hovedbiblioteket findes i Møldrup, mens der er filialer i Skals, Klejtrup, Ulbjerg og Bjerregrav. Der bringes bøger ud til ældre og gangbesværede, som ikke selv kan komme på biblioteket. Materialebestanden til udlån er foruden bøger og særlige videobånd også lydbøger.

Har du spørgsmål kan du kontakte kommunens Skole- og Familieafdeling eller et af bibliotekerne.

Renovation

Alle ejendomme i Møldrup Kommune har muligheden for at vælge mellem uge- eller 14 dags tømning af renovation. Mange har endvidere taget imod tilbudet om en kompostbeholder og valgt selv at kompostere grønt og vådt køkkenaffald.

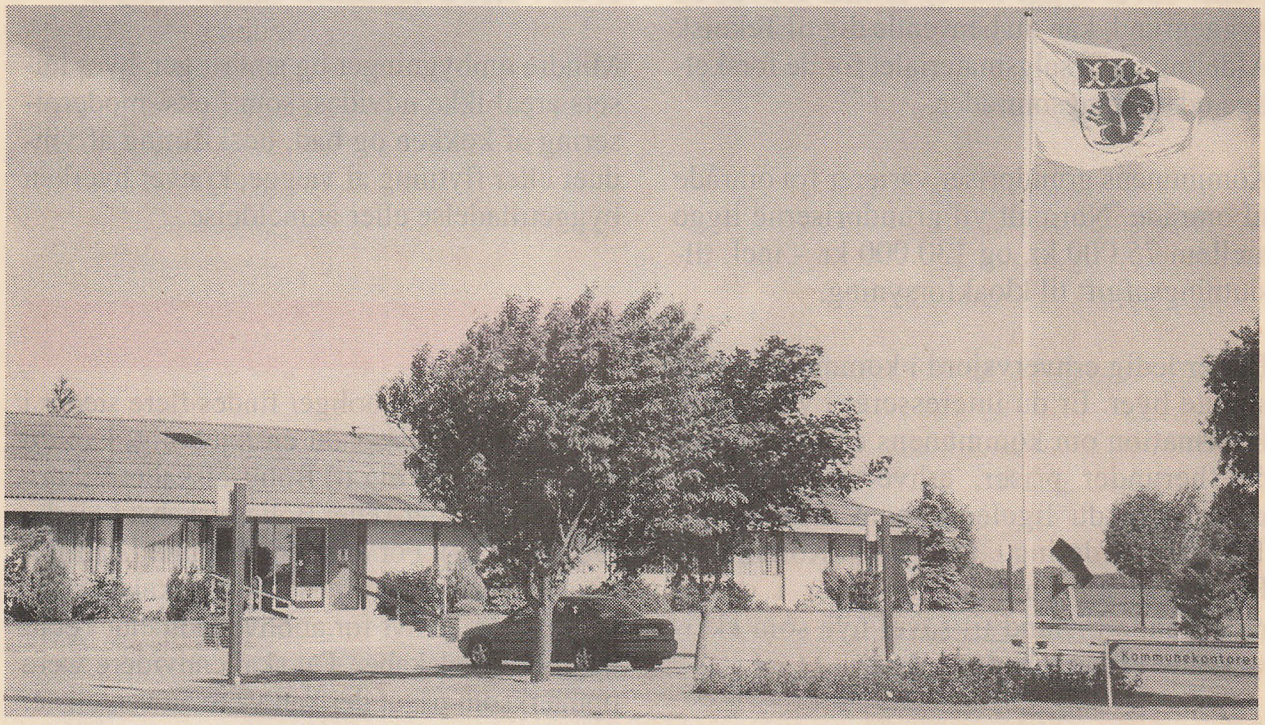

Glas og flasker samt aviser, ugeblade og andet papir kan afleveres i de grønne og hvide containere, der er placeret flere steder i kommunen. På genbrugsstationen, Erhvervsvej 17, kan alle former for affald fra private husholdninger undtagen køkkenaffald - afleveres gratis. Genbrugsstationen er åben mandag-torsdag 16-18, fredag 13-18, og lørdag 10-15. Har du i øvrigt spørgsmål omkring husholdningsaffald kan du kontakte Teknisk Afdeling.

Møldrup Kommune tilbyder gratis afhentning og behandling af brugt gearkasse- og motorolie for virksomheder. Virksomheder, der har andre typer farligt affald, kan få det hentet af miljøbilen. Modtagestationen kan give råd og vejledning om håndtering af farligt affald på telefon 86 60 39 55.

Veje og kloak

Møldrup Kommunes vejafdeling varetager kommunens 242 km lange vejnet.
Til administration af vejene er der udarbejdet en vejfortegnelse samt et vintervedligeholdelsesregulativ. Møldrup Kommune tilstræber i vintermånederne, at de overordnede veje er ryddet, inden morgentrafikken sætter ind. Kommunen bruger grus til glatføringsbekæmpelse.

Der findes kommunale kloaksystemer i de fleste af kommunens byer. Kommunen har ansvaret for gadekloakken ind til skelbrønd. Kloakken fra skelbrønd til hus er den enkelte husejers eget ansvar.

Børn og unge

Kommunens børnepasningstilbud skal så vidt muligt opfylde såvel børnenes behov som forældrenes behov for pasning af deres børn.

Børnepasningsinstitutionerne skal være i lokalsamfundene, så forældre og børn sikres et lokalt integreret og lokalt præget tilbud med vægt på tryghed, overskuelighed og individualitet.

Kommunens 5 folkeskoler skal satse på undervisning og samvær på et pædagogisk og fagligt højt niveau og med det klare mål at udvikle børnenes motivation til at lære samt give forståelse for og erkendelse af ansvar for egen tilværelse, for fællesskab, for samfundet og naturen.

Hvis du vil vide mere om kommunens målsætninger på børnepasningsområdet og for skolevæsenet, kan du henvende dig til Møldrup Kommunes Skole- og Familieafdeling.

Sundhedspleje

Når kommunen modtager en fødselsanmeldelse fra sognepræsten, kontakter en af kommunens to sundhedsplejersker de nye forældre for at give et tilbud om hjemmebesøg. Sundhedsplejerskerne kan vejlede i almen spædbørnspleje og undersøgelser af barnet. Sundhedsplejerskerne følger barnet de første 8 måneder og forældrene bliver herefter tilbudt besøg, når barnet et 1 1/2 år og 2 1/2 år. Sundhedsplejerskerne har et tæt samarbejde med kommunelægen. Har du spørgsmål, kan du kontakte sundhedsplejerskerne i kommunens Skole- og Familieafdeling.

Børnepasning

Møldrup Kommune yder pasningsgaranti - for så vidt angår dagpleje, børnehave og skolefritidsordning når forældrene har et pasningsbehov. Møldrup Kommune tilstræber, at pasningen tilbydes i nærområdet, men forholdene kan nødvendiggøre, at der tilbydes plads i en fjernereliggende ordning.

Privatpasning kan aftales, og der kan søges om kommunalt tilskud.

I 1998 omfattede Møldrup Kommunes pasningsordninger 169 dagplejepladser fordelt på 44 dagplejere, 318 børnehavepladser i kommunens 8 børnehaver og 349 pladser i kommunens 5 skolefritidsordninger.



Ansøgning om plads

Forældre til nyfødte kan få et ansøgningsskema og en pjece med oplysning om opskrivningsregler, søskenderabat, børnehaveadresser, åbningstider m.m. ved pladsanvisningen i kommunens Personforvaltning, evt. hos sundhedsplejersken.

Dagpleje og børnehaver

Møldrup Kommunes pasningsgaranti betyder, at forældre tilbydes plads til deres børn i dagpleje eller børnehave. En plads i børnehave kan tidligst tilbydes i den måned, hvor barnet fylder 3 år.

En del af udgifterne til børnepasning betales af forældrene (30%). Forældrebetalingens størrelse fastsættes en gang årligt af kommunalbestyrelsen i forbindelse med vedtagelse af det kommende års budget. Der betales for 12 måneder.

Priser for pasning pr. måned.

Dagpleje

Fuldtidspleje ..... 1.605 kr.

Børnehave

Eftermiddagsplads ..... 405 kr.
Formiddagsplads ..... 610 kr.
Heldagsplads ..... 1.015 kr.

Folkeskolen

Skolestrukturen i Møldrup Kommune bygger på en decentral skolestruktur med fem folkeskoler, hvor der i alt er godt 970 elever. Møldrup skole med bh kl. - 10. klasse. Brattingborgskolen og Bjerregrav skole med bh kl. - 7. klasse. Eleverne fra disse to skoler overflyttes herefter til Møldrup Skole. Skals Skole med bh kl. - 10. klasse. Ulbjerg Skole med bh. Kl. - 7. klasse. Eleverne overflyttes herefter til Skals Skole.

I december måned udsender Skole- og Familieafdelingen brev om indskrivning i skole til alle familier med børn, der kan begynde i børnehaveklasse eller direkte i 1. klasse. Indskrivningen annonceres samtidig i Ugeavisen. I løbet af foråret bliver de kommende skoleelever og deres forældre inviteret til et introduktionsmøde, hvor de bl.a. kan høre mere om skolen, skolefritidsordningen og skolestarten.

Eleverne kan endvidere deltage i den kommunale musikskole. Undervisningen foregår efter skoletid på skolerne. Fra 7. klasse og til det 18. år kan kommunens unge endvidere deltage i den kommunale ungdomsskole, der byder op forskellige aktiviteter og undervisning.

Al undervisning i folkeskolen og ungdomsskolen er gratis, mens der opkræves betaling for undervisning i musikskolen.

Yderligere information kan fås på kommunens skoler eller i kommunens Skole- og Familieafdeling.

Skolefritidsordning

Skal dit barn passes før og efter skolegang, kan det få plads i skolefritidsordningen (SFO). Skolefritidsordningen gælder for alle børn fra børnehaveklasse til og med 4. klasse og tilbydes tidligst pr. 1. august i det år, hvor barnet begynder i børnehaveklasse.

Møldrup Skole, Skals Skole og Brattingborgskolen har egne skolefritidsordninger, mens der i Ulbjerg og Bjerregrav findes aldersintegreret institutioner for børnehavebørn og SFO-børn.

Flere oplysninger om skolefritidsordningen kan fås på den enkelte skole, ved SFO-institutionerne eller hos pladsanvisningen i kommunens Personforvaltning.

Priser for pasning i SFO pr. måned (11 måneder.)

Morgenplads ..... 460 kr.
Halvdagsplads efter skole ..... 955 kr.
Heldagsplads ..... 1.240 kr.

Indflydelse

Ved alle daginstitutioner og i dagplejen er der nedsat en forældrebestyrelse. Forældrebestyrelsen vælges af og blandt forældrene i institution/dagplejen. Forældrebestyrelsen tager sig af forskellige opgaver, såsom dagplejens/daginstitutionens dagligdag, herunder arrangementer, møder m.v.

Såvel forældre som elever har indflydelse på folkeskolen og skolevæsenet gennem skolebestyrelsen på den enkelte skole. Skolebestyrelserne nyvælges hvert 4. år.

Ældre borgere og handicappede

Møldrup Kommune vil med sin indsats på ældreområdet sikre de ældres selvbestemmelse, aktivitet, tryghed, medindflydelse og fællesskab.

Den kommunale ældrepleje og -service skal tilbydes efter den enkelte borgers aktuelle behov.

Møldrup Kommune vil satse på en integration af tilbuddene, således at disse tilbud fremstår som en helhed. Tilbuddene skal decentraliseres gennem plejecentrene i lokalområderne.

Ny struktur for ældreområdet

Møldrup Kommune er geografisk inddelt i områder, som betjenes fra hvert sit plejecenter.

- ***Vest:*** Kildedalcentret i Skals
- ***Midt:*** Toftegården i Møldrup
  - under etablering
- ***Øst:*** Søbakken i Klejtrup
  - endnu ikke etableret

Målet for plejecentrene er, at de skal indeholde en boligdel, en aktivitetsdel (omsorgscenter, værksteder m.m.) og en servicedel (cafeteria, sygeplejeklinik m.m.). Fra plejecentrene ydes hjælp og service til borgerne i det lokalområde, der naturligt hører til centrene. Det omhandler hjemmehjælp (praktisk bistand og personlig pleje), sygepleje, madservice og aktiviteter m.m. i området.

Boliger

Møldrup Kommunes boligtilbud til ældre omfatter både ældreboliger og plejeboliger - mere end 130 boliger i alt. Hvis du ønsker at søge en ældrebolig eller en af plejeboligerne i Skals, Møldrup eller Klejtrup, skal du henvende dig til dit lokale plejecenter.

Uanset om man bor i egen bolig eller til leje, kan man søge om varmetilskud. Du kan maksimalt få betalt 75% af varmeudgifterne. Hvis bare en person i husstanden modtager social pension, kan der endvidere gives boligydelse.

Hvis du vil vide mere om varmetilskud og boligydelse, kan du henvende dig til kommunens pensionsafdeling.

Hjemmehjælp og hjemmesygepleje

Med den nye struktur på ældreområdet varetages hjemmehjælp og hjemmesygepleje som en integreret del af plejecentrenes aktiviteter.

Foruden beboerne på plejecentrene besøger kommunens personale ca. 300 hjem.

Hvis du har brug for hjemmehjælp eller hjemmesygepleje, skal du kontakte dit lokale plejecenter. Kommunens personale vil herefter i samarbejde med dig vurdere dit behov for hjælp.

Varig hjemmehjælp er gratis, mens prisen for midlertidig hjemmehjælp afhænger af husstandens indkomst

Aktiviteter for ældre

Kommunens aktivitetsafdeling forestår en del aktiviteter af forskellig hobbybetonet art samt arrangerer pensionistrejser og handicapudflugt. Endvidere er der een gang om ugen specielle aktiviteter for brugere med specielle behov, herunder optræning.

På plejecentrene arrangeres der mange forskellige aktiviteter. De fleste af disse aktiviteter forestås af forskellige brugergrupper, evt. i samarbejde med aktivitetsafdelingen.

Der findes endvidere 4 ubemandede, brugerstyrede ældrecentre.

- **Grøndalscentret,** Grøndalsvej 1, Ulbjerg
- **Iriscentret,** Irisvej, Møldrup
- **Hersom-Bjerregrav Ældrecenter,** Herredsvejen 102 G, Bjerregrav.
- **Samlingslokalet på Søbakken**, Klejtrup.

Madservice

Hvis du ikke selv er i stand til at lave mad eller spise på et af plejecentrene, kan du søge om at blive omfattet af kommunens madserviceordning. Fra køkkenerne i Skals, Møldrup og Klejtrup udbringes dagligt ca. 125 varme måltider. Priserne er: 33 kr. for et udbragt måltid og 28 kr., hvis man spiser på et af centrene.

Andre tilbud

Møldrup Kommune har en række yderligere tilbud og muligheder til kommunens ældre og handicappede. Af de væsentligste kan bl.a. nævnes:

- Mulighed for personlige hjælpemidler og hjælp til boligændringer. Kontakt kommunens ældreafdeling.
- Hjælp til havearbejde og snerydning. Oplysninger om bl.a. priser kan fås hos kommunens beskæftigelsesafsnit.
- Omsorgstandpleje, hvis du ikke kan forlade dit hjem. Prisen er 300 kr. pr. år. Kontakt kommunens ældreafdeling.
- Daghjemmet på Toftegården er et tilbud om dagophold for hjemmeboende borgere, der har behov for pleje af forskellig art. Ansøgning om ophold på daghjemmet rettes til områdelederne eller sygeplejerskerne.

Hvis du vil vide mere om kommunens tilbud, er du altid velkommen til at kontakte kommunen eller et af plejecentrene:

- Område MIDT Toftegården, Irisvej 1, Møldrup, tlf. 86 69 12 00
- Kildedalcenteret, Ejstrupvej 18 B, Skals, tlf. 86 69 41 44

Indflydelse

Ældrerådet er bindeleddet mellem Møldrup Kommune og kommunens borgere over 60 år samt handicappede. Rådets formål er bl.a. at rådgive Kommunalbestyrelsen og have medindflydelse på kommunale beslutninger inden for ældreområdet.

Møldrup Kommunes Klageråd på hjemmehjælpsområdet følger og medvirker til, at hjemmehjælpsopgaverne løses i overensstemmelse med Kommunalbestyrelsens målsætning. Klagerådet drøfter og videreformidler klager, der forelægges rådet over tildeling af hjemmehjælp, omfanget og udførelsen af hjemmehjælpsopgaverne.

Hvis du vil vide mere, kan du læse de to pjecer med vedtægterne for Ældrerådet og Klagerådet.

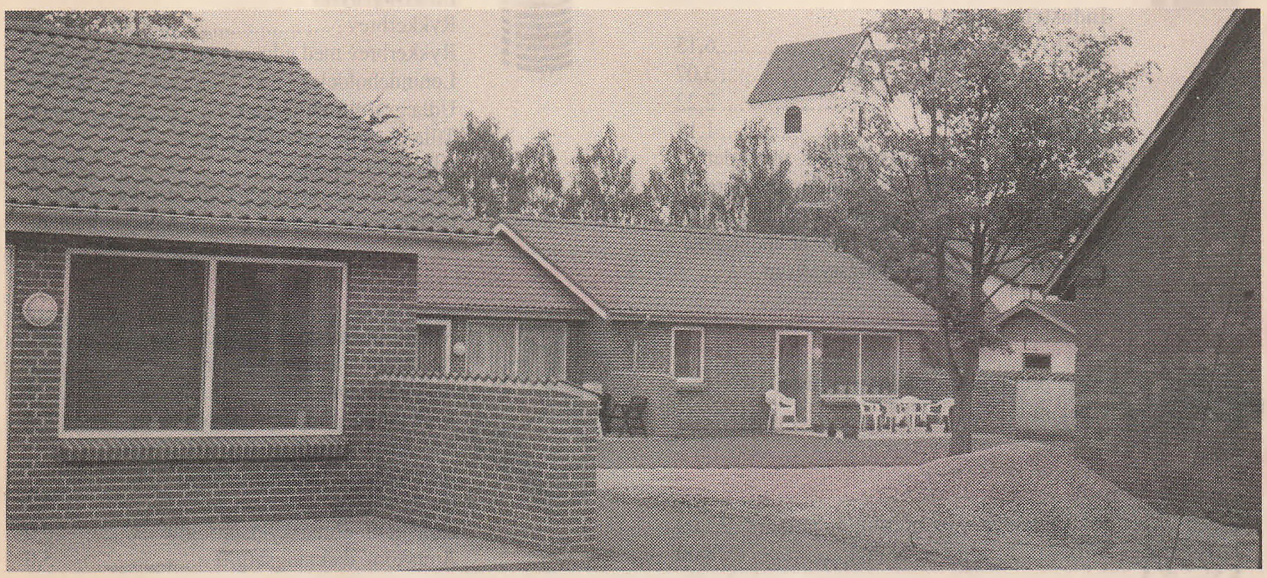

Kommunale takster for 1999

Grundpriser



Bolig fra ..... 60.000 – 130.000
Erhvervsareal pr. m² fra 30,00
Alle priser er inkl. kloaktilslutning.
Yderligere oplysninger fås i Teknisk Forvaltning.

Renovation



Ugentlig tømning:
Almindelig sæk 708,00
Sommerhuse – sæk 354,00
Container 400 l 2.832,00
Container 600 l 4.248,00
Tømning hver 14. dag:
Almindelig sæk 354,00
Sommerhuse – sæk 177,00
Container 240 l 850,00
Container 400 l 1.416,00
Container 600 l 2.124,00
Miljøafgift pr. boligenhed 376,00
(excl. moms)

Spildevandsanlæg



Vandafledningsafg. pr. kbm 15,00
(excl. moms)

Betaling efter målt forbrug.

Gebyr for byggsagsbehandling



Eenfamilie-/rækkehuse 827,00
Sommerhuse 414,00
Tilbygning til bolig pr. m² 6,55
- dog minimum 249,00
Anmeldelsesgebyr 249,00

Industri/erhverv
Indtil 1000 m². pr. m² 6,15
Over 1000 m². pr. m² 3,07
Indtil 1000 m³. pr. m³ 2,22
Over 1000 m³. pr. m³ 1,13
Der betales det m² eller m³ gebyr, som i det givne tilfælde vil være billigst for ansøgeren. Taksterne for byggesagsbehandling er gældende for 1998. Taksterne for 1999 er endnu ikke udmeldt fra bygge- og boligstyrelsen.

Rottebekæmpelse



0,035 promille af ejendomsværdien.
(excl. moms)

Madudbringning



Maden leveret – pr. portion 33,00
Spises på hjemmene/centret 28,00

Børnepasning



Skolefritidsordning
Morgenplads – pr. md 460,00
Halvdagsplads – pr. md 955,00
Heldagsplads – pr. md 1.240,00
Juli måned er betalingsfri

Dagpleje
48 timer om ugen – pr. md 1.605,00

Børnehaver
Heldagsplads – pr. md 1.015,00
Formiddagsplads – pr. md 610,00
Eftermiddagsplads – pr. md 405,00

(Vedr. dagpleje og børnehaver betales der i 1999 for 12 mdr.)

Diverse gebyrer

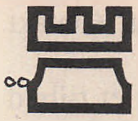

Ejendomsoplysninger 400,00
Vurderingsattest 70,00
Skatteattest 70,00
BBR-ejermeddelelse 70,00
Telefoniske ejendomsoplysninger 70,00
Folkeregisterattester 52,00
Personnummerbevis 52,00
Bopælsattester 52,00
Sygesikringsbevis 115,00
Knallertbevis 100,00
Salg af budgetter og regnskaber 100,00
Abonnement på kommunal-bestyrelsens dagsorden m.m. 120,00

Opkrævning



Tinglysningsafgift 1.200,00

Incassogebyrer
Rykkerbrev 50,00
Rykkerbrev med udpantn.ret 250,00
Lønindeholdelse 250,00
Udlægsafgift minimum 300,00
Tillægsafgift ved udgående udlægsforretninger 400,00
Morarente på restancer vedr. ejendomsskat og børnepasning udgør 1 pct. pr. løbende måned.

Beskatning

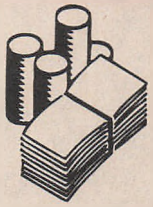

Kommunal udskrivningspct. 20,2
Amtskom. udskrivningspct 12,0
Kirkeskatteprocent 1,1
Kommunal grundskyldspromille 8,5
Amtskom. grundskyldspromille vedr. landbrug, gartneri, planteskole eller frugtplantage 5,7
Amtskom. grundskyldspromille 10,0
Amtskom. dækningsafgift 5,0

Offentlige serviceydelser

Afsnittet Offentlige serviceydelser er en oversigt over de tilbud, som kommunen, amtet og staten giver borgerne.
I forbindelse med beskrivelsen af de enkelte serviceydelser er der en henvisning til, hvor du kan få flere informationer.

A

Abort 20
Adoption 20
Adressebeskyttelse 20
Aids/Hiv 20
Aktindsigt 20
Aktivitetsarbejde 20
Alkoholproblemer 20
Amtet 20
Ankesager, sociale 20
Arbejdsformidlingen ... 20
Arbejdsskader 20

B

Bedriftssundhedstjeneste 20
Besøgstjeneste 20
Bloddonorkorpset 22
Boligstøtte 22
Brandvæsen 22
Budget og regnskab ... 22
Byflag 22
Bygningsvæsen 22
Børne- og ungdomstandpleje 22
Børnebidrag 22
Børnefamilieydelse 22
Børnetilskud 23
Børneundersøgelser ... 23

C

Civilberedskab 23
Containerordning 23

D

Daghjem for pensionister 23
Daginstitutioner 23
Dagpenge 23
Dagrenovation 23
Dødsfald 23
Dåb/Navngivelse 23

E

Efterskoler 24
Erhvervs- og turistkontoret 24
Erhvervsinformation ... 24
EU 24

F

Faderskabssager 24
Fisketegn 24
Flytning 24
Folketinget 24
Forbrugervejledning ... 24
Forskudsregistrator for 1999 25
Fortidsminder 25
Fredningsnævn 25
Fødselsanmeldelse 25

G

Gade- og vejbelysning 25
Genbrugsstation 26
Graviditetsundersøgelse 26
Grundsalg 26

H

Handicap 26
Hegnssyn 26
Hjemmehjælp 26
Hjemmepleje af pårørende 26
Hjemmeplejen 26
Hjemmeservice 26
Hjemmesygepleje 26
Hjælpemidler 26
Huslejenævn 26
Højskoleophold 26
Hørevejledning 26

I

Idrætsanlæg 27

J

Jagttegn 27

K

Kloakker 27
Kommunevåben 27
Konfirmation 27
Kontanthjælp 27
Kønssygdomme 27
Kørselshjælp 27
Kørselsordning for handicappede 27

L

Lokalplaner 27
Losseplads 28
Lystanlæg 28
Lægdsvæsen 28

M

Medicintilskud 28
Miljøbeskyttelse 28
Ministerier. 28
Museer 28
Mødrehjælpen 28

N

Navneændring 28

O

Olie- og kemikalieaffald 28
Omsorgstandpleje 29
Orlovsordninger 29

P

Pantefoged 29
Pas 29
Pension 30
Personnummer 30
Prævention 30

R

Radio- og tv-for- styrelser m.m 30
Radio- og tv-licens 30
Regionale ruter 30
Registerindsigt 30
Registreret partnerskab 30
Retshjælp 30
Revalidering 30
Rådgivning i sociale spørgsmål 30

S

SESAM 31
Skadedyr 31
Skilsmisse 31
Skolebuskørsel 31
Skoleforhold 31
Skovvæsen 31
Snerydning 31
Sommertid 31
Statens Information 31
Sterilisation 31
Sundhedspleje 31
Sygehusvalg 32
Sygesikringsbevis 32
Søer 32

T

Teknologisk service 32

U

Udlån af lokaler 32
Underholdsbidrag 32

V

Valgkreds 32
Vandforsyningsplan 32
Vandløbssager 32
Varmeforsyningsplan .. 32
Vejafstande 32
Vejvæsen 32
Venskabsbyer 32
Verdenskortet 32
Vielse 32
Vurderingskredse 32
Værestedet 32
Værnepligt 33

Æ

Ældreråd 33

INFO

A

Abort.
Alle kvinder har ret til fri abort, hvis det sker inden udgangen af 12. svangerskabsuge.
Henvendelse om abort skal ske til din egen læge eller til amtskommunens socialcenter.

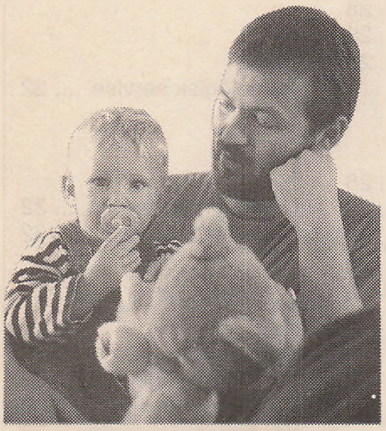

Adoption.
Henvendelse om adoption rettes til amtets socialcenter, når barnet er dansk statsborger eller statsborger i et af de øvrige nordiske lande.
Gælder adoptionen et barn fra andre lande, rettes henvendelse til en adoptionsorganisation, der er godkendt af Justitsministeriet.

Adressebeskyttelse.
Folkeregistret kan beskytte din adresse, så private ikke kan få den oplyst.
Adressebeskyttelse gælder for et år ad gangen, og beskyttelsen opretholdes automatisk ved flytning til en anden kommune.
Se tillige Folkeregistret under Kommunens Administration.

Aids/Hiv.
Den praktiserende læge og amtets klinikker for kønssygdomme kan rådgive om hiv-smitte og aids.
Du kan få foretaget en hiv-test anonymt ved henvendelse til en anden læge end din egen eller på amtets klinikker for kønssygdomme.
Endvidere gives der telefonisk rådgivning og information følgende steder:
Aids-linjen, 33 91 11 19, alle dage 9-23.
Aids-info Fyn, 65 91 11 19, mandag-fredag 8-23, søn- og helligdage 16.30-23.
Aids-info Århus, 86 13 65 13, alle dage 19-23.

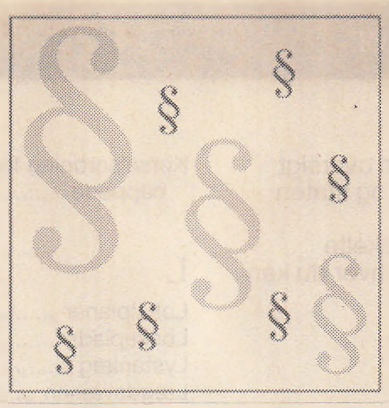

Aktindsigt.
Alle borgere har ret til aktindsigt i sagsbehandlingen hos de offentlige myndigheder. Der gælder særlige regler for aktindsigt i personsager.

Aktivitetsarbejde
Aktivitetsarbejde for hjemmeboende pensionister (Toftegårdens hovedbygning) Nygade 2, 9632 Møldrup, 86 69 21 41. Telefontid mandag-fredag 8-9
Ledende beskæftigelsesvejleder: Edit Svalgaard Nielsen.
Beskæftigelsesvejleder: Annie Egelund Nielsen.

Alkoholproblemer.
Alkoholambulatorierne yder gratis vejledning om alkoholproblemer til mennesker med et alkoholproblem og til pårørende.
Det er ikke nødvendigt med en lægehenvisning - og henvendelse kan være anonym.

Viborg Amts Alkoholambulatorium
Viborg Amts lokaler i Socialcenter Syd, Ll. Sct. Mikkelsgade 20, Søndersøparken, Viborg, 86 61 50 55.
Åbningstiderne: Mandag og torsdag 15-18
Ambulatoriet betjenes fortsat af: Læge Hans Jørgen Søgaard, socialrådgivere og sekretær Karen Hellerup.
Tlf.henv.: Mandag-fredag 9-15, 86 61 21 00
Se tillige Alko-ambulatorier på Mostrups Gule Sider.

Amtet.
Se næste side.

Ankesager, sociale.
Du kan klage over de sociale myndigheders afgørelse ved at rette henvendelse til kommunen. Kommunen sender klagen og sagens akter til Det Sociale Nævn.
Hvis du vil klage over afgørelsen i en social sag, skal det normalt ske inden 4 uger efter, at du har fået afgørelsen.

Arbejdsformidlingen.
Arbejdsformidlingen hjælper arbejdssøgere og arbejdsgivere fra alle erhverv.
Al bistand er gratis.
Se tillige Arbejdsformidling på Mostrups Gule Sider.

Arbejdsskader.
Arbejdsgiveren har pligt til at indberette alle arbejdsulykker til Arbejdstilsynet og til den lovpligtige arbejdsskadeforsikring. Praktiserende læger og læger på skadestuer kan også indberette arbejdsbetingede skader og ulykker til Arbejdstilsynet.

B

Bedriftssundheds-tjeneste.
Alle virksomheder, hvor der kan være risiko for de ansattes sikkerhed og sundhed, skal oprette bedriftssundhedstjeneste, BST.
BST skal blandt andet forebygge arbejdsmiljøskader og -ulykker, erhvervssygdomme og nedslidning.
Udgifter til BST betales af virksomhederne.
Se tillige Bedriftssundhedstjeneste på Mostrups Gule Sider.

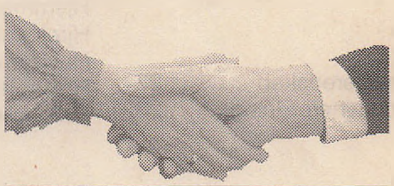

Besøgstjeneste.
En række humanitære organisationer har besøgstjenester, der formidler besøg til ældre ensomme.
Yderligere information fås i Personforvaltningen.
Se tillige Besøgstjenester på Mostrups Gule Sider.

Amtet

Viborg Amt



Amtsgården,
Postboks 21,
Skottenborg 26,
8800 Viborg,
87 27 17 00
Fax 86 62 39 33
Eksp.: Mandag-torsdag
8-15.30, fredag 8-15.

Viborg Amt omfatter flg. 17 kommuner:
Bjerringbro, Fjends, Hanstholm, Hvorslev, Karup, Kjellerup, Morsø, Møldrup, Sallingsund, Skive, Spøttrup, Sundsøre, Sydthy, Thisted, Tjele, Viborg, Ålestrup.

Amtsrådet

Amtsborgmester:
Bent Hansen ..... (A)

1. Viceamtsborgmester:
Ernst Greve ..... (A)

2. Viceamtsborgmester:
Ole Juul ..... (V)

Øvrige medlemmer:
Borgmester
Per Bisgaard ..... (V)

Gårdejer
Svend Aa. Fauerholdt ..... (O)

Dyrlæge
Henning Grove ..... (C)

Fhv. Borgmester
Richardt Gundersen ..... (A)

Overlæge
Jacob H. Kjær ..... (A)

Fhv. gårdejer
Aage Koch-Jensen ..... (V)

Gårdejer
Kaj Kristensen ..... (V)

Socialrådgiver
Anna Margrethe Kaalund . (V)

Postmester
Knud Larsen ..... (C)

Borgmester
Alex Lind ..... (A)

Institutionsleder
Else Lund ..... (A)

AF-konsulent
Sonja Nielsen ..... (A)

Lektor
Kaj Nysted ..... (C)

Afdelingsleder
Søren Gytz Olesen ..... (F)

Talepædagog
Anna Røntved Pedersen .. (A)

Oberstløjtnant
Gunnar Rose-Hansen .... (V)

Forstander
Alfred Spanggaard ..... (V)

Studerende
Inger Støjberg ..... (V)

Gårdejer
Henning Borup Svendsen. (B)

Lektor
John Bech Thomsen ..... (A)

Forstander
Niels Thomsen ..... (A)

Skoleinspektør
Anton Kirk Toft ..... (A)

Gårdejer
Jens Chr. Vangsgaard .... (Z)

Gårdejer
Ole Westergaard ..... (V)

Fællesforvaltning for økonomi, uddannelse og kultur

Amtsdirektør: Niels Højberg
Viceamtsdirektør:
K. Graversen.

Sundhedsforvaltning

Direktør:
Henning Bruun-Schmidt.

Socialforvaltning

Direktør:
Kristian Brøns Nielsen.

Social- og familiecenter Nord

Skovgade 28, 7700 Thisted,
97 92 15 00.

Social- og familiecenter Midt

Bjarkesvej 4, 7800 Skive,
97 52 91 22.

Socialcenter Syd

Ll. Sct. Mikkelsgade 20,
8800 Viborg, 86 61 21 00.

Forvaltning for miljø og teknik

Direktør:
Uffe Holm-Christensen.

Viborg Statsamt

St. Sct. Hans Gade 2-4,
8800 Viborg, 86 61 52 00.
Fax 86 61 52 10

Eksp.: Mandag-onsdag og fredag 10-15,
torsdag 10-17.
Stiftsamtmand:
Bent Klinte.

Bloddonorkorpset

Henvendelse til Blodbanken, Sygehuset, Viborg, 86 61 30 00.

Boligstøtte

Beboerindskud

Kommunen kan yde støtte til boligindskud til lejer i almennyttigt byggeri og ældreboliger.
Ansøgning om lån til boligindskud skal sendes til kommunen, der også kan fortælle yderligere om reglerne for at få lån.

Boligsikring

Boligsikring er et tilskud til huslejen. Tilskuddets størrelse er afhængig af husstandens størrelse, og af hvor stor indtægten er i forhold til lejlighedens størrelse og pris.
Du kan hente mere information om boligsikring hos kommunen.

Boligydelse

Pensionister kan efter særlige regler få boligydelse uanset, om de bor til leje eller selv ejer deres bolig.
Ansøgning om boligydelse skal sendes til kommunen, hvor du også kan få yderligere information.

Lån til betaling af ejendomsskatter

Hvis du er 65 år eller får social pension, delpension eller efterløn, kan du opnå lån til betaling af ejendomsskatter.
Ansøgning om lån skal sendes til kommunen, der også kan fortælle yderligere om reglerne.

Brandvæsen

Kommunen har overenskomst med Viborg kommunale brandvæsen, Falck i Aalestrup samt Falck i Hobro om slukningspligten i kommunen.
Kommunen er opdelt i 8 brandkredse, hvor Falck i Aalestrup har slukningspligten i de 3 nordlige kredse, omfattende Ulbjerg, V. Tostrup og Roum sogne, Falck i Hobro i Klejtrup sogn og Viborg brandvæsen i de 4 resterende kredse, omfattende Lynderup, Laastrup, Skals, V. Bjerregrav og Hersom sogne.
Ved alarmering af brandvæsenet pr. tlf. trykkes 112.
Beredskabschefens kontor: Møldrup Kommune, Teknisk Afdeling, lokal 345.
Beredskabschef: Hans Peter Pedersen.

Budget og regnskab

Kommunens budget og regnskab kan gennemses ved henvendelse til bibliotekerne i Møldrup Kommune.

Byflag

Bjerregrav

1. Flagstangens højde og placering:
a. Stanghøjden er 16 meter.
b. Placering umiddelbart øst for Købmanden i Bjerregrav.
2. Flagudstyr
Dannebrogsflag, der passer i størrelse til stang på 16 meter.
3. Ejerforhold:
Hersom-Bjerregrav Borgerforening.
4. Flagtider
Dannebrog benyttes:
a. Alle officielle flagdage.
b. 70 års fødselsdage og opefter hvert 5. år.
c. Ved dødsfald og begravelse.
d. Konfirmation
e. Ved bryllup, sølvbryllup, guldbryllup etc.
5. Ønske om hejsning af flaget rettes til:
Borgerforeningens formand Knud Erik Hahn, 86 69 13 52.

Møldrup

1. Flagstangens højde og placering.
a. Stanghøjde 12 meter.
b. Placering ved indkørsel til P-plads ved Jernbanegade.
2. Flagudstyr.
a. Dannebrogsflag i størrelse, der passer til stang på 12 meter.
3. Ejerforhold.
a. Møldrup Borger og Håndværkerforening.
4. Flagtider.
a. Dannebrog benyttes: 1. Alle officielle flagdage, 2. Byfest i Møldrup, 3. Land og By udstilling, 4. 70-års fødselsdage og opefter hvert 5. år, 5. Ved dødsfald og begravelse, 6. Konfirmation, sølvbryllup og bryllup etc.
5. Der flages udelukkende for Møldrups borgere. Ønske om hejsning af flaget skal rettes til: Søren P. Larsen, Astrupvænget 35 B, 9632 Møldrup, 86 69 23 88.

Skals

1. Flagstangens højde og placering.
a. Stanghøjde er på 18 meter.
b. Placering vest for Skals kirke.
2. Flagudstyr.
a. Der flages kun med Dannebrog.
3. Ejerforhold.
Borger- og Håndværkerforeningen i Skals.
4. Flagtider.
a. Bryllup, sølvbryllup og guldbryllup.
b. Runde fødselsdage fra 60 år.
5. Ønske om hejsning af flaget:
Henvendelse rettes til Aage Hahn, Nordtoften 31, 8832 Skals, 86 69 40 41.

Roum

1. Flagstangens højde og placering.
a. Stanghøjde 10 meter.
b. Placering ved gadekæret "Korre" i Roum by.
2. Flagudstyr.
a. Dannebrogsfalg i størrelse, der passer til stang på 10 meter.
b. 20 stk. flagstænger a 3 meter kan lejes for 10 kr. stk./dag.
3. Ejerforhold.
Roum Beboerforening.
4. Flagtider.
Flag bliver automatisk hejst ved begravelser og konfirmation.
Flagallé udlånes gratis til medlemmer af Roum Beboerforening til opsætning i Roum.
5. Ønske om lån/leje af byflag og flagallé rettes til:
Lars Larsen, Hobrovej 31, Roum, 9632 Møldrup, 86 69 20 95.

Bygningsvæsen

Teknisk afdeling tager sig af alle sager vedrørende byggeri.
Næsten alt byggeri kræver en tilladelse, før byggearbejdet påbegyndes. Byggeri, der kræver tilladelse, skal færdigmeldes til kommunen.
Yderligere information fås i Teknisk Afdeling.

Børne- og ungdomstandpleje

Børne- og ungdomstandpleje for børn og unge i alderen 0-17 år.
Tandbehandlingen foregår ved privat praktiserende tandlæger og er vederlagsfri for forældrene.
Tandregulering efter aftale mellem tandlægen og socialudvalget.
Se tillige Tandklinikker på Mostrups Gule Sider.

Børnebidrag.

Hvis du ikke modtager børnebidrag til tiden, kan normalbidraget som regel udbetales gennem kommunen.
Kommunen kan ligeledes udbetale bidrag, der er aftalt i forbindelse med udgifter til fødsel, dåb, konfirmation og sygdom.
Yderligere information fås i Personforvaltningen.

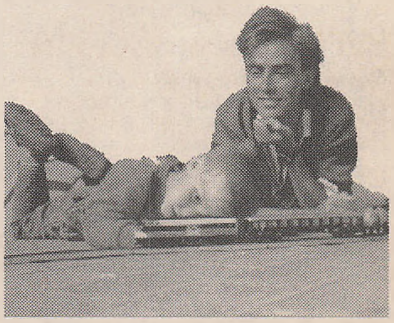

Børnefamilieydelse.

Staten udbetaler børnefamilieydelse til alle børn under 18 år. Ydelsen er ikke afhængig af forældrenes indkomst.
Told og Skat udbetaler automatisk beløbet til moderen.

Børnetilskud.

Der kan søges om forskellige tilskud til børn under 18 år.
Yderligere information fås i Personforvaltningen.

Børneundersøgelser.

Børn, der ikke går i skole, har ret til syv gratis undersøgelser hos en læge. De tre af undersøgelserne skal foregå, inden barnet er fyldt ét år.

C

Civilberedskab

Civilberedskabet råder rundt om i kommunen over 10 bygninger (skoler og forsamlingshuse), hvor der i givet fald kan oprettes nødhjælpsstationer. Til hver station er udtaget personale, så der kan ydes hjælp med f.eks. bespisning, indkvartering, nødhjælp, teknik og meget mere.
Til alt personale inden for det kommunale civilberedskab er der også udpeget stedfortrædere, så samtlige poster vil kunne besættes.
Se tillige under Redningsberedskab på Mostrups Gule Sider.

Containerordning

Containere for indsamling af flasker/papir er opstillet forskellige steder i kommunen, hovedsageligt i forbindelse med købmænd, brugser og P-pladser. I containerne må der kun afleveres flasker, glas, aviser, ugeblade og lign.

D

Daghjem for pensionister

Plejecenter "Toftegården".
5 pladser, tildeling efter visitation.
Henvendelse Irisvej 1, 86 69 12 00.

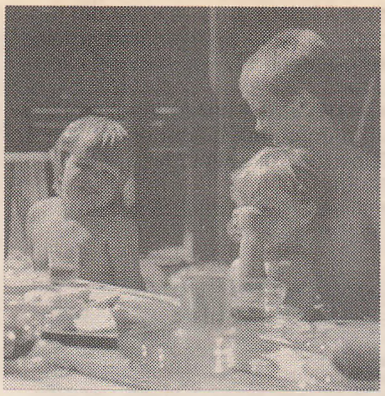

Daginstitutioner

Kommunen tilbyder pasning af børn med bopæl i kommunen. Tilbuddet er dagpleje, børnehave eller skolefritidsordning.
Ansøgningsskema skal udfyldes for, at barnet kan optages på ventelisten. Skema fås ved henvendelse til personforvaltningen, pladsanvisningen.

Opskrivningsreglerne er følgende
Dagpleje: Fødselsdagen (ved henvendelse indenfor 1 måned).
Børnehave: 1 års fødselsdag.
SFO: 4 års fødselsdag.
Se tillige Daginstitutioner på Mostrups Gule Sider.

Dagpenge.

For at få dagpenge skal du opfylde et beskæftigelseskrav. Få nærmere oplysning herom hos kommunen.
Dagpenge i forbindelse med sygdom, ulykke, barsel og adoption ydes efter, hvor meget du tjener.

Barselsdagpenge
Gravide kvinder i arbejde har normalt ret til barselsorlov med dagpenge i 4 uger før fødslen. Efter fødslen har forældrene tilsammen ret til 26 uger, hvoraf de første 14 uger er moderens alene.
Dog har faderen ret til at holde orlov med dagpenge sammen med moderen og barnet i 2 uger i sammenhæng indenfor de første 14 uger efter fødslen.
De efterfølgende 10 ugers orlov med dagpenge kan udnyttes af faderen eller moderen, mens faderen har ret til yderligere 2 uger efter udløbet af den 24. uge.
Selvstændige erhvervsdrivende og medarbejdende ægtefæller har samme ret til dagpenge i forbindelse med graviditet og barsel som lønmodtagere.
Kommunen kan give yderligere information om reglerne for dagpenge i forbindelse med barsel.

Dagpenge ved adoption
Adoptivforældre har ret til dagpenge i sammenlagt 26 uger efter modtagelsen af barnet, hvis adoptionsmyndighederne stiller krav om, at en af adoptivforældrene er hjemme hos barnet.
Hvis adoptionsmyndighederne tillader det, kan de 26 uger deles mellem forældrene.
Kommunen kan give yderligere information om reglerne for dagpenge i forbindelse med adoption.

Dagpenge ved sygdom
Sygedagpenge udbetales af arbejdsgiveren i de første 2 uger, hvis du er privatansat.
Derefter overtager kommunen udbetalingen af dagpenge.
Offentlige arbejdsgivere skal betale dagpenge i hele ansættelsesperioden, hvorefter kommunen udbetaler dagpenge.
Selvstændige erhvervsdrivende og medarbejdende ægtefæller får dagpenge fra kommunen efter 3 ugers sygdom.
Pr. 1. juli 1998 har forældre med alvorligt syge børn under 14 år ret til dagpenge.
Kommunen kan give yderligere oplysning om sygedagpenge.

Dagrenovation

Renovationen sorterer under teknisk afdeling, hvortil alle henvendelser bedes rettet.
Der skal ved hver ejendom indenfor de fastlagte renovationsområder i byerne være et godkendt affaldsstativ eller en affaldsspand, som kun må anvendes til affald fra husholdningen samt til lettere haveaffald.
Regulativ for dagrenovation udleveres gratis fra kommunekontoret.
Afgiften for dagrenovation opkræves over ejendomsskattebilletten.
Se tillige under Losseplads på Mostrups Gule Sider.

Dødsfald.

Dødsanmeldelse
Dødsfald skal anmeldes senest 2 hverdage efter dødsfaldet til præsten/kordegn i det sogn, hvor afdøde havde bopæl.

Begravelse
Henvendelse om begravelse skal rettes til præsten/kordegnen i afdødes bopælssogn, uanset om begravelsen skal foregå uden præst.
Præsten/kordegnen hjælper med at ordne alle papirer til skifteret, begravelseshjælp m.m.

Begravelseshjælp
Kommunen kan yde tilskud til begravelse.
Begravelseshjælpen er afhængig af, hvor stor afdødes formue er.
Yderligere information fås i Folkeregisteret.

Dåb/Navngivelse.

Alle børn skal navngives senest seks måneder efter fødslen. Det kan ske ved enten dåb eller navngivelse.
Dåb kan ske indenfor folkekirken

eller andet trossamfund, hvor præsten er bemyndiget til at foretage dåb.
Henvendelse rettes til præsten/kordegnen i bopælssognet.
Se tillige Kirkesogne under Folkekirken på Mostrups Gule Sider.

E



Efterskoler.

Unge mellem 14 og 18 år kan få tilskud til ophold på en efterskole. Tilskuddet gives efter faste regler, som kommunen informerer om.
Du kan få yderligere oplysning om efterskoler ved henvendelse til Efterskolernes Sekretariat, Vartov, Farvergade 27, opg. H, 2.sal, 1463 København K, 33 12 86 80.

Erhvervs- og turistkontoret

Iværksættelse af nye firmaer. Virksomhedsudvikling. Eksport. Salg og markedsføring. Produktudvikling. Virksomhedsorganisation. Personaleforhold. Financiering.
Se tillige under Erhvervsråd på Mostrups Gule Sider.

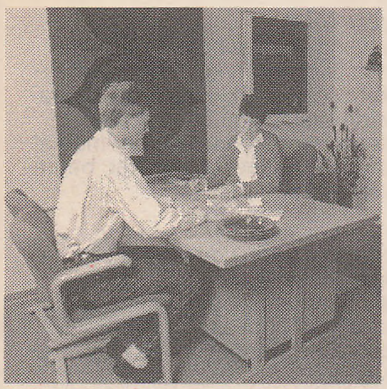

Erhvervsinformation.

De fleste kommuner har enten deres eget erhvervskontor eller deltager i et regionalt erhvervssamarbejde med andre kommuner.
Erhvervskontorerne vejleder om regler og tilskudsordninger i forbindelse med etablering af virksomhed i kommunen.
En række amter har oprettet særlige EU-kontorer, der blandt andet kan hjælpe med ansøgninger om EU-tilskud.
Se tillige Erhvervsråd på Mostrups Gule Sider.

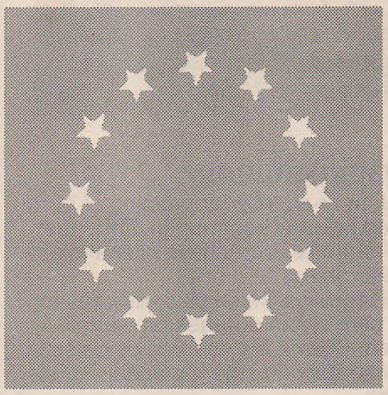

EU.

Europa-Kommissionens Kontor i Danmark
Østergade 61, Postboks 144, 1004 København K, 33 14 41 40.
Dokumentarafdelingen giver oplysninger om EU-forhold på 33 93 77 93 mandag-fredag 10-13.

Folketingets EU-Oplysning
Christiansborg, 1240 København K, 33 37 33 37 mandag-fredag 10-16.
Folketingets EU-Oplysning informerer om EU-spørgsmål, med særlig vægt på den danske beslutningsproces.

F

Faderskabssager.

Statsamtet behandler sager om faderskab. Du kan få information og hjælp hos kommunen ved gennemførelse af faderskabssager.

Fisketegn.

Alle lystfiskere skal have et fisketegn.
Fisketegn får du ved at udfylde et særligt girokort, der sammen med en folder om fisketegn fås på postkontorer og biblioteker.
Børn under 18 år og personer, der er fyldt 67 år skal ikke have fisketegn.
Fritidsfiskere med gyldigt fiskekort skal heller ikke have fisketegn.
Taksten er 100 kr. for et år, 75 kr. for en uge og 25 kr. for en dag. Indtægterne fra salg af fisketegn går til fiskepleje.

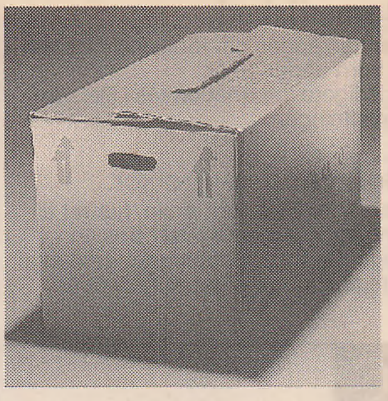

Flytning.

Flytning skal anmeldes til folkeregistret senest 5 dage efter flytningen.
Hvis du flytter mellem to kommuner, skal du anmelde flytningen til folkeregistret i den kommune, du flytter til.
Ved flytning til udlandet skal flytning anmeldes til folkeregistret i den kommune, du flytter fra.
Se tillige Folkeregistret under Kommunens Administration.

Folketinget.

Christiansborg, 1240 København K, 33 37 55 00.



Forbrugervejledning.

Forbrugerstyrelsen
Forbrugerstyrelsen, Amagerfælledvej 56, 2300 København S, 31 57 01 00.
Forbrugerrådgivningen: Mandag-fredag 9-12 på 32 96 07 00.
Forbrugerstyrelsen behandler klager i sager, hvor private forbrugere føler sig dårligt behandlet.
Prisen for varen eller ydelsen skal være mindst 500 kr. og må ikke overstige 24.000 kr. Hvis klagen drejer sig om et motorkøretøj, må købesummen ikke være højere end 82.000 kr.

Pris for klagesager er 80 kr., dog 500 kr. for klager vedrørende biler.

Konkurrencerådet
Konkurrencerådet, Nørregade 49, 1165 København K, 33 17 70 00.
Konkurrencerådet fører tilsyn med monopoler og konkurrencebegrænsning.

Forbrugerrådet
Forbrugerrådet, Fiolstræde 17, Postboks 2188, 1017 København K, 33 13 63 11.
Forbrugerrådet er en selvstændig og tværpolitisk interesseorganisation, der varetager den generelle forbrugerbeskyttelse i Danmark.
Forbrugerrådet er uafhængig af myndigheder og erhvervsliv.

Forskudsregistrator for 1999

Kommunalbestyrelsen har bemyndiget skatteinspektør Kay Klitgaard, Skattekontoret til at udøve forskudsregistreringsfunktionen.

Fortidsminder

Virksund-Højene
Turen starter ved fjorden med udsigt til to af de flottest placerede gravhøje i Viborg amt. Det er høje fra ældre broncealder for knap 4000 år siden. De ligger meget markant ved indsejlingen fra Lovns Bredning til Hjarbæk Fjord. De har sandsynligvis tjent som landkending også i oldtiden. Blandt folk på egnen kaldes de "Marens Patter".

Hvolris
Et fornemt oldtidsområde. Her kan man i sommerhalvåret besøge en udstilling og se markerede omrids af forskellige huse fra en jernalderlandsby. Om sommeren kan man følge med i Viborg Stiftsmuseums udgravninger på stedet, ligesom der er mulighed for rundvisning.
Der har boet mennesker her allerede i stenalderen, man langt de fleste fund er fra jernalderen. Der er også gravhøje fra broncealderen og en bageovn fra middelalderen.
Området giver et godt indtryk af, hvordan man bosatte sig i oldtiden. Landsbyen lå godt placeret på en bakke over den brede og ufremkommelige Skals Å-dal. Samtidig havde man altid adgang til frisk vand fra en kilde ved bakkens fod. En kilde, som løber den dag i dag.

Tulsbjerge
På denne markante randmoræne ligger der 17 store gravhøje. Fra den 66 meter høje Bavnehøj er der en storslået udsigt. Der er opsat en informationstavle ved Harhøjvej og lavet en sti op til Bavnehøj. De fleste af højene er fra ældre broncealder, men der er også rester af en langdysse. På fladen syd for bakkekammen ligger den velbevarede jættestue Langmose-høj.

Hjortshøje/Skråhede
Disse to høje og de mange gamle hulvejsspor er resterne af en gammel sidegren til Hærvejen, den gamle kystvej over Hverrehus op mod Aggersborg ved Aggersund.

Ulbjerg Klint
Fra den 30 meter høje klint er der en storslået udsigt ud over Lovns Bredning. Klinttoppen krones af to store broncealderhøje, Store og Lille Klinthøj. Toppen er et fredet overdrev, der i maj farves lilla af blomstrende kobjælder i tusindvis. Fra en P-plads med informationstavle kan man gå langs stranden op til klinten.

Skinders Bro/Borup Hede
Stedet her ved den fredede å og hede er både særdeles smukt og fuldt af historie. Broen over åen og hulvejene i skrænterne hørte til Hærvejssystemet.
Broens forgænger er en af de ældste træbroer, man kender i Danmark. Under en udgravning fandt man pælerester, der er dateret til år 999, altså fra vikingetiden.
Borup Hede er et smukt hedeområde, der dækkede store dele af Himmerland indtil slutningen af 1800-tallet. Der er afmærket en lille natursti og opsat informationstavle.
De to største høje i området, Galgehøj og Tinghøj, er formodentlig anlagt i bondestenalderen. Deres navne fortæller om der bruges i middelalderen som udendørs ting- og rettergangssteder: I 1680 holdt knaberne i det gamle Rinds Herred ting her på Tinghøj. I 1774 blev tinget flyttet til tinghuset i Hobro. En mindesten markerer i dag de svundne tider.

Skinderup Vandmølle
er et eksempel på en middelalderlig vandmølles skæbne her på egnen. Ved Sinderup Møllebæk og Simested Å lå der i middelalderen tre møller, Skinderup Mølle, Melmølle og Herredsmølle. Men i 1500-tallet blev egnen hærget af sandflugt, og mange landbrug blev lagt øde. Hermed kom flere møller til at mangle korn og forsvandt. Ved Skinerup Vandmølle anvendes Møllebækkens vand i dag til produktion af dambrugsørreder.
Også hele landsbyer blev lagt øde af sandflugten. Nord for Skinderup Vandmølle lå indtil omkring år 1600 kirkelandsbyen Mindrup. I dag er der kun få sten fra kirken tilbage på stedet. En del er muligvis brugt til renovering af Løvel Bro.

Seværdigt bygningsanlæg

Lynderupgård, Østervej 1-3
er landets ældste og største herregård i bindingsværk og fredet i klasse A. Respekter venligt, at gården er privat ejendom, og at der ikke er offentlig adgang. Bygningerne kan betragtes fra vejen.
Lynderupgård ligger på et voldsted fra middelalderen og nævnes allerede i 1405. Den flotte trelængede bindingsværksbygning er fra 1556, med omgivende grave samt den gamle springbrønd i gården er fredet i 1918. Mens stenhuset vest for er endnu ældre. Gården blev brændt ned af Skipper Clement i 1534 under Grevens fejde op til reformationen i 1536. Det var studeavl i engene og fiskeri i fjorden, der var grundlaget for gårdens rigdom. Rinds Herred fik måske sit navn fra landsbyen Nr. Rind her i sognet.

Herredsvejen 56, Holmgård
Hovedbygningen (ca. 1750, ombygget 1840 og 1950) samt brolægningen og to lindetræer på østsiden af bygningen.
Ejendommen er fredet i 1988.
Respekter venligst, at ejendommen er privat ejendom, og at der ikke er offentlig adgang.

Fredningsnævn.

Fredningsnævnet for Viborg Amts fredningskreds
Fmd.: Dommer K. S. Lund, Retten i Thisted, Skovgade 30, 7700 Thisted, 97 92 36 22.

Lokale medlemmer af nævnet
Erik Christiansen, Håndværkervej 16, Ulbjerg, 8832 Skals, 86 69 71 56.
Hans Poulsen, Løgstørvej 32, Ulbjerg, 8832 Skals, 86 69 74 31.

Fødselsanmeldelse.

Fødsel skal anmeldes til kordegn/sognepræst i moderens bopælssogn senest to døgn efter fødslen.
Se tillige Kirkesogne under Folkekirken på Mostrups Gule Sider.

G

Gade- og vejbelysning

Møldrup Kommune har aftale med Midtjysk Elforsyning om vedligeholdelse af kommunens gadebelysning. Aftalen omhandler følgende arbejder:

A) Gruppeudskiftning af lyskilder (pærer og lysstofrør)
Gruppeskift betyder, at eksempelvis alle lyskilder på en gade udskiftes på en og samme gang uanset om de er defekte eller ej. Det betyder også, at lyskilder i tilfælde af deffekt ikke udskiftes 3 til 5 måneder før næste gruppeskift. MEF kender den statistiske levetid/brændetid på en lyskilde.

INFO

B) Vedligeholdelse af fejlmeldinger med aftalte mellemrum
Udbedring udføres ifølge aftalen 14 dage efter anmeldelsen i perioden 1. oktober til 31. marts og i månederne april, august og september rettes fejlen 1 måned efter anmeldelsen.
I de lyse måneder, maj, juni og juli, udføres ikke vedligeholdelse på enkelte lamper.
Møldrup Kommune ser gerne, at borgerne stadig er behjælpelig med anmeldelse af fejl. Enten ved anmeldelse direkte til MEF eller til Møldrup kommunes tekniske afdeling.
Se tillige Elforsyning på Mostups Gule Sider.

Genbrugsstation
I/S Revas har i samarbejde med Møldrup Kommune opført en genbrugsstation i Møldrup.
På gebrugsstationen kan afleveres alt affald fra private med undtagelse af køkkenaffald. Affaldet skal sorteres og afleveres i de anviste containere.
Genbrugsstationen er også afleveringssted for medicin samt rester af olie- og kemikalieaffald fra private.
Se tillige under Genbrugscentre på Mostrups Gule Sider.

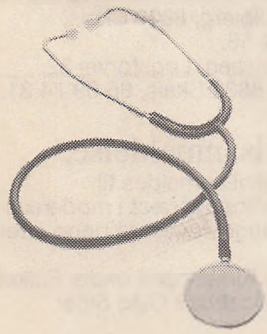

Graviditetsundersøgelse.
Alle gravide kan få 3 gratis undersøgelser hos den praktiserende læge i forbindelse med svangerskabet.
Endvidere kan gravide blive undersøgt af en jordemoder. Undersøgelsen er gratis.

Grundsalg
Møldrup Kommune råder over et rigt og varieret udbud af byggegrunde.
Kommunen tilbyder velbeliggende parcelhusgrunde i Møldrup, Skals, Klejtrup, Ulbjerg, Bjerregrav, Låstrup og Sundstrup.
Der tilbydes erhvervsgrunde i Møldrup, Skals, Klejtrup, V. Bjerregrav og Ulbjerg. Grundene kan udstykkes efter aftale mellem køber og kommunen.
Nærmere oplysninger om grundene gives ved henvendelse til Teknisk Afdeling.

H



Handicap.
Kommunen har pligt til at hjælpe mennesker med fysisk eller psykisk handicap. Hjælpen kan omfatte alle former for bistand.
Henvendelse om hjælp på grund af et fysisk eller psykisk handicap skal rettes til Personforvaltningen.

Hegnssyn.
Nabostridigheder om hegn, plankeværk og byggeri i skellinjer afgøres af hegnssynet.

Hegnssynsmænd
Fmd.: Søren Sørensen, Skårupvej 7, Klejtrup, 9500 Hobro, 98 54 62 71.
Bent Skovbo Andersen, Ørrisvej 2, Ørris, 9500 Hobro, 98 54 64 33.
Leif Søndergaard, Industrivej 7, Klejtrup, 9500 Hobro, 98 54 65 00.
Hegnssynet er valgt for perioden 01.01.1998-31.12.2001.

Hjemmehjælp
Se under Hjemmeplejen i dette afsnit.

Hjemmepleje af pårørende.
Du kan få offentlig støtte til at passe et familiemedlem, der er alvorligt sygt.
Yderligere information fås i Personforvaltningen.

Hjemmeplejen
Hjemmeplejen er opdelt i:
Område Vest: Skals-Ulbjerg og opland
Kildedalscentret, Ejstrupvej 18 B, 8832 Skals, 86 69 41 44.
Områdecenter Midt: Møldrup Bjerregrav-Klejtrup og opland.
Ældreområdets kontor, Irisvej 1, 9632 Møldrup, 86 69 12 00.
Hjemmeplejen omfatter hjemmesygepleje og hjemmehjælp.

Hjemmesygeplejen
Efter henvisning yder kommunen gratis hjemmesygepleje. Sygeplejerskerne er endvidere tilsynsførende med hjemmehjælpen.
Sygepleje rekvireres fra Kildedalscentret og Ældreområdets kontor.
Se tillige Hjemmesygepleje på Mostrups Gule Sider.

Hjemmehjælp
Midlertidig hjemmehjælp kan ydes til almindeligt husarbejde i forbindelse med sygdom, fødsel og rekreation.
Betaling for midlertidig hjemmehjælp afhænger af husstandsindkomsten.
Varig hjemmehjælp kan man få, hvis man på grund af en vedvarende lidelse eller svækkelse ikke selv kan klare det huslige arbejde eller har behov for hjælp til personlig pleje.
Varig hjemmehjælp er gratis.
Hjemmehjælp ydes i forhold til brugerens aktuelle behov.
Henvendelse vedrørende hjemmehjælp rettes til Kildecentret og Ældreområdets kontor.
Se tillige Hjemmehjælp på Mostrups Gule Sider.

Hjemmeservice
Se Mostrups Gule Sider.

Hjemmesygepleje
Se under Hjemmeplejen i dette afsnit.

Hjælpemidler.
Kommunen kan hjælpe handicappede, ældre og andre med anskaffelse og betaling af forskellige hjælpemidler, der er nødvendige for, at man kan klare hverdagens praktiske gøremål.
Yderligere information fås i Personforvaltningen.

Huslejenævn.
Huslejenævnet behandler klager over huslejens størrelse samt klager over lejlighedens stand i private udlejningsejendomme.
Yderligere information fås i Personforvaltningen.

Højskoleophold
Alle der er fyldt 17 1/2 år kan søge om statsstøtte til højskoleophold.
Tilskud fra staten til højskoleophold reguleres i forhold til din indtægt.
Du kan få yderligere oplysning om højskoleophold ved henvendelse til Højskolernes Sekretariat, Nytorv 7, 1450 København K, 33 13 98 22 eller hos kommunen.

Hørevejledning
Ved henvendelse til Omsorgsafdelingen kan man få vejledning i brug af høreapparater og hjælp til mindre reparationer.
Hørekonsulenten træffes hver torsdag 10-11 på Ældreområdets kontor, Irisvej 1, Møldrup, 86 69 12 00, lokal 443.

I

Idrætsanlæg

Skals sportsplads
Skals.

Møldrup sportsplads
Møldrup.

Ulbjerg sportsplads
Ulbjerg, Skals.

Hersom-Bjerregrav sportsplads
Bjerregrav, Møldrup.

Klejtrup sportsplads
Klejtrup, Hobro.

Låstrup sportsplads
Låstrup, Skals.

Nr. Rind sportsplads
Nr. Rind, Skals.

J

Jagttegn.

Skov- og Naturstyrelsen udsteder jagttegn til jægere, der har bestået jagtprøven.
Skov- og Naturstyrelsen, Jagttegn, Haraldsgade 53, 3., 2100 København Ø, 39 27 66 88, fax 39 27 60 99.
Telefontid: Mandag-fredag 9-12.

K

Kloakker

Henvendelse til Teknisk Afdeling, 86 69 12 00.

Kommunevåben

Motivet i Møldrup Kommunes kommunevåben består af et egern og 3 møllejern. I godkendelsen fra vare- og patentnævnet beskrives det således:
"I et sølv skjold ses et rødt egern og i det røde skjoldhoved ses tre sølv møllejern".
Et våben skal være et fællesmærke, let genkendeligt - med relation til den kommune, der er tale om.
Kommunalbestyrelsen valgte et rødt egern som hovedmotiv. Der er flere grunde hertil:
Den danske fauna er svagt repræsenteret rent heraldisk. Vi er derfor næsten helt alene om dette motiv.
Der er noget symbolsk i det flittige, beskedne dyr, man kan træffe overalt i kommunen.
Historisk har det røde egern tidligere været repræsenteret i den nuværende Møldrup Kommune, idet adelsslægten Vestenie, der omkring år 1500 ejede Holmgård og Hersomgård, førte 3 røde egern i sit våben.
Møllejernene skal illustrere landbrugslandet med de mange møller, hvis navne og beliggenhed stadig kendes, samt "spille" på navnet MØL-drup (kommune). Møllejern er de forstærkninger, der indlægges i kværnstenene for at undgå, at aksler og sten slides "runde" og således ikke kan trække. Foreløbig er kommunen også næsten alene om dette motivvalg.
Der er således tale om et let genkendeligt, karakteristisk våben - et smukt fællesmærke for Møldrup Kommune.
Rentegning er foretaget af: Professor ved Det Kgl. danske Kunstakademis Arkitektskole Claus Achton Friis.

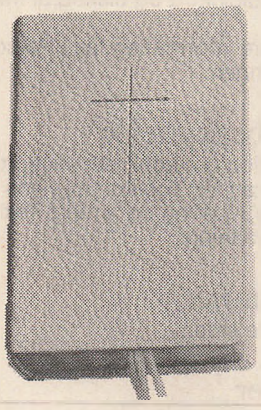

Konfirmation.

Tilmelding til konfirmation sker til præsten i bopælssognet.
Se tillige Kirkesogne under Folkekirken på Mostrups Gule Sider.

Kontanthjælp.

Hvis du er i økonomiske vanskeligheder på grund af arbejdsløshed, aftjening af værnepligt, sygdom, skilsmisse, ægtefælles død m.m., kan kommunen yde kontanthjælp efter faste takster.
Kommunen har pligt til at rådgive om kontanthjælp efter Lov om aktiv socialpolitik.

Kønssygdomme.

Hvis du tror, du er smittet med en kønssygdom som f.eks. klamydia, herpes, gonoré, kondylomer (kønsvorter) eller syfilis, skal du undersøges og behandles. Det kan enten ske hos din egen læge eller på en klinik for kønssygdomme.
Du kan endvidere få anonym information om kønssygdomme og prævention ved at ringe til Sex-linjen, 70 20 22 66 mandag, onsdag og fredag 15-17.
Se tillige afsnittet om Aids/Hiv.

Kørselshjælp.

Alle i sygesikringens gruppe 1 har under visse forudsætninger ret til fribefordring i forbindelse med lægehjælp.

Kørselsordning for handicappede

Det amtskommunale trafikselskab VAFT har nu indført en ordning med individuel kørsel for handicappede. Dette betyder, at svært handicappede personer kan blive kørt fra dør til dør, et bestemt antal gange om året.
Det er dog kun handicappede der er helt ude af stand til at benytte offentlige transportmidler, der kan blive godkendt til ordningen. Det vil sige, at man skal være meget gangbesværet, eller benytte kørestol.
Det koster et fast beløb pr. år at være tilknyttet kørselsordningen. Derudover skal der betales et beløb hver gang ordningen benyttes.
Yderligere oplysninger om ordningen kan fås på Ældreområdets kontor.
Se tillige Område- og aktivitetscentre under Ældreinstitutioner på Mostrups Gule Sider.
Endvidere kan der fås orienterende pjecer om ordningen på kommunens biblioteker, Ældrecentre, i kommunens information, hos hjemmeplejen og omsorgsafdelingen.

L

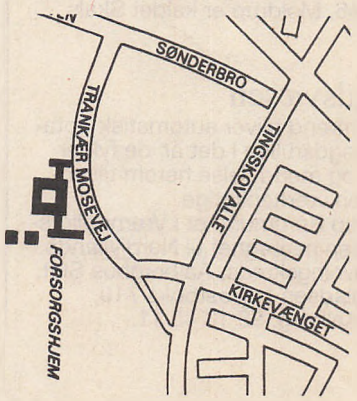

Lokalplaner.

Lokalplaner indeholder oplysninger om, hvad et område må bruges til.
Lokalplaner er vedtaget af kommunalbestyrelsen/byrådet.
Hvis kommunalbestyrelsen/byrådet vil ændre en lokalplan, skal den nye lokalplan sendes til høring hos områdets beboere.
Du kan se lokalplaner på kommunen og på kommunens biblioteker.

INFO

Losseplads
Alt affald fra Møldrup Kommune skal afleveres på lossepladsen i Viborg. Se tillige under Lossepladser på Mostrups Gule Sider.

Lystanlæg
I den syd-vestlige del af haven til plejehjemmet "Toftegården" i Møldrup er lystanlægget offentlig tilgængeligt.
Åstrupparken, Rolighedsvej, Møldrup.
Et meget kønt offentlig tilgængelig parkområde, der er indviet den 23.05.93. Der er sø, flagstang og megen beplantning samt en granitskulptur "Fuglens Vinge" udført af billedhuggeren Freddy Gislesen. Parken er etableret af "Projekt 1993" ved frivillig arbejdskraft.
Parkanlæg ved kommunekontoret, Nørregade 15 er den 07.06.93 udsmykket med "Møllens Vinge" udført af billedhugger Erik Heide. Ide fra kunstudvalget i Møldrup Kommune.
I parkanlæg ved parkeringspladsen, Jernbanegade er der den 27.05.95 opstillet en skulptur: "Angsten for det ukendte" udført af billedhugger Henning Christensen, Snæbum (Afsløret i forbindelse med Handelsstandens forårsmarked).
På hjørnet Skårupvej og Kirkebakken i Klejtrup er i efteråret 1997 opstillet en skulptur på den gamle brugsplads. Skulpturens navn er: Sammenhold. Udført af stenhugger Palle Jepsen i Skive.
Låstrup Parken er beliggende over for Låstrup Kirke.
Grønt område beliggende: Søndergade 46, Møldrup er kaldet Skals Høj.

Lægdsvæsen
Unge mænd bliver automatisk optaget i lægdsrullen i det år, de fylder 17 år, og meddelelse herom tilsendes den værnepligtige.
Møldrup Kommune er i Værnepligtsstyrelsen henregnet til Nordjyllands udskrivningskreds, Aalborghus Slot, Slotspladsen 1, Postboks 710, 9100 Aalborg, 98 13 45 11.

M

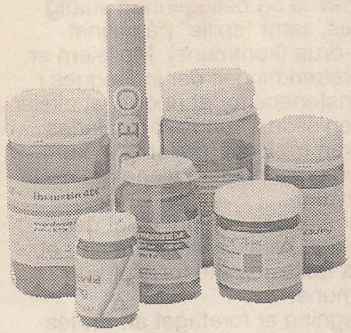

Medicintilskud.
Pensionister kan efter særlige regler få et medicinkort og tilskud til medicin.
Yderligere information fås i Personforvaltningen.

Miljøbeskyttelse
Information om konkrete miljøproblemer kan fås hos kommunens Tekniske Afdeling og amtets Tekniske Forvaltning.

Ministerier.
Se næste side.

Museer
I den syd-vestlige del af Møldrup Kommune ligger Hvolris-området. Viborg Stiftsmuseum har her foretaget store udgravningsarbejder. Området er offentlig tilgængelig fra Herredsvejen umiddelbart øst for Bjerregrav kirkeby. Der skal betales en beskeden entré. I dette område er der gjort fund fra stenalder, broncealder, jernalder samt fra vikingetiden.
Ulbjerg Traktormuseum er et privat museum, hvor lokale samlere udstiller dele af deres samlinger. Udstillingen omfatter såvel restaurerede som urestaurerede traktorer samt nogle landbrugsmaskiner og -redskaber. Udover den permanente udstilling arrangeres New Zealandsk traktortræk og veteranpløjning, og der deltages også i en række aktiviteter udenfor museet, så som byfester, dyrskuer og lignende.
Ulbjerg Traktormuseum, Løgstørvej 18, Nr. Rind, 8832 Skals, 86 69 72 86. Åbningstider 22. juni-11. august 10-16. 12. august-25. august lørdag og søndag 10-16. Entré.
Se tillige Museer på Mostrups Gule Sider.

Mødrehjælpen
Århus
Mejlgade 4, 8000 Århus C, 86 19 50 99.

N

Navneændring.
Du kan ændre fornavn og efternavn ved at henvende dig til præsten eller kordegnen i det sogn, hvor du er døbt/navngivet.
Hvis du er født i Sønderjylland kan du ændre navn ved henvendelse til personregisterføreren i den kommune, hvor fødslen er registreret.
Hvis du vil ændre et vielsesnavn, skal du henvende dig til vielsesmyndighederne i den kommune/kirke, hvor du blev gift.

O

Olie- og kemikalieaffald
Møldrup Kommune er med i en fælleskommunal ordning vedr. olie- og kemikalieaffald.

Private
kan aflevere mindre partier affald gratis på genbrugsstationen, se under Lossepladser på Mostrups Gule Sider.
Herefter sørger kommunen for bortskaffelsen.

Virksomheder
skal bortskaffe deres olie- og kemikalieaffald via den Fælleskommunale modtagestation, Middagshøjvej 54 i Viborg.
Virksomheden kan selv aflevere affaldet på modtagestationen, som holdes åben mandag-fredag 7.30-15.30 eller stationen afhenter affaldet gratis på virksomheden. Hvis dette ønskes, skal pågældende blot meddele dette til modtagestationen på 87 25 25 25.
Yderligere oplysninger vedr. bortskaffelse af olie- og kemikalieaffald kan fås ved henvendelse til Møldrup kommune, Teknisk Afdeling, 86 69 12 00 eller direkte til modtagestationen, 87 25 25 25.

Beskyt naturen.
Du kan aflevere
- brugte batterier hos forhandleren
- malingrester, fortynder, terpentin m.m. hos trælast- og farvehandleren
- medicinrester, kanyler og ødelagte kviksølvtermometre på apoteket
- kemikalierester på kommunens genbrugsstation eller materielgård.

Yderligere information om olie- og kemikalieaffald fås i Teknisk Afdeling.

Ministerier

Arbejdsministeriet
Holmens Kanal 20, 1060 København K,
33 92 59 00,
telefax 33 12 13 78.
Eksp.: Mandag - torsdag 8.30-16,
fredag 8.30-15.30.

Bolig- og byministeriet
Slotsholmsgade 1, 3.,
1216 København K, 33 92 61 00,
telefax 33 92 61 04.
Eksp.: Mandag-fredag 9-16.

Erhvervsministeriet
Slotsholmsgade 10-12,
1216 København K, 33 92 33 50,
telefax 33 12 37 78.
Eksp.: Mandag-torsdag 8.30-17,
fredag 8.30-15.30.

Finansministeriet
Christiansborg Slotsplads 1,
1218 København K, 33 92 33 33,
telefax 33 32 80 30
Eksp.: Mandag-torsdag 9-16.30,
fredag 9-16.

Forskningsministriet
Bredgade 43,
1260 København K, 33 92 97 00,
telefax 33 32 35 01.
Eksp.: Mandag-fredag 8.30-16.

Forsvarsministeriet
Holmens Kanal 42,
1060 København K, 33 92 33 20,
telefax 33 32 06 55.
Eksp.: Mandag-fredag 8.30-16.

Indenrigsministeriet
Christiansborg Slotsplads 1,
1218 København K, 33 92 33 80,
telefax 33 11 12 39.
Eksp.: Mandag-fredag 8.30-16.

Justitsministeriet
Slotsholmsgade 10,
1216 København K, 33 92 33 40,
telefax 33 93 35 10.
Eksp.: Mandag-fredag 9-16.

Kirkeministeriet
Frederiksholms Kanal 21,
1220 København K, 33 92 33 90,
telefax 33 92 39 13.
Eksp.: Mandag-fredag 9-16.

Kulturministeriet
Nybrogade 2, Postboks 2140,
1015 København K, 33 92 33 70,
telefax 33 91 33 88.
x.400: s=kum; p=kum; a=dk400;
c=dk.
e-mail: kum@kum.dk
Eksp.: Mandag-torsdag 9-16.30,
fredag 9-16.

Landbrugs- og Fiskeriministeriet
Holbergsgade 2, 1057 København K.
33 92 33 01,
telefax 33 14 50 42.
Eksp.: Mandag-torsdag 8.30-16,
fredag 8.30-15.

Miljø- og Energiministeriet
Højbro Plads 4, 1200 København K,
33 92 76 00,
telefax 33 32 22 27.
Eksp.: Mandag-fredag 8.30 - 16.

Skatteministeriet
Slotsholmsgade 12,
1216 København K, 33 92 33 92.
telefax 33 14 91 05.
Eksp.: Mandag-torsdag 8.30 - 16,
fredag 8.30 - 15.30.

Socialministeriet
Holmens Kanal 22,
1060 København K, 33 92 93 00,
telefax 33 93 25 18.
Eksp.: Mandag-torsdag 8.30-16,
fredag 8.30-15.30.

Statsministeriet
Christiansborg, Prins Jørgens Gård 11,
1218 København K, 33 92 33 00,
telefax 33 11 16 65.
Eksp.: Mandag-torsdag 8.30-17,
fredag 8.30-16.

Sundhedsministeriet
Holbergsgade 6, 1057 København K,
33 92 33 60,
telefax 33 93 15 63.
Eksp.: Mandag-fredag 8.30-16.

Trafikministeriet
Frederiksholms Kanal 27,
1220 København K, 33 92 33 55,
telefax 33 12 38 93.
Eksp.: Mandag-torsdag 8.30-16,
fredag 8.30-15.30.

Udenrigsministeriet
Asiatisk Plads 2, 1448 København K,
33 92 00 00,
telefax 31 54 05 33.
e-mail: um@um.dk
Eksp.: Mandag-onsdag 8.30 - 16.30,
torsdag-fredag 8.30 - 17.30.

Undervisningsministeriet
Frederiksholms Kanal 21 - 25,
1220 København K, 33 92 50 00,
telefax 33 92 55 47.
Eksp.: Mandag-fredag 9 - 16

Økonomiministreriet
Ved Stranden 8,
1061 København K, 33 92 33 22,
telefax 33 93 60 20.
Eksp.: Mandag-fredag 9-16.

Omsorgstandpleje

Pensionister, der ikke eller kun vanskeligt kan komme til tandlæge eller tandtekniker, kan efter vurdering blive tilknyttet kommunens omsorgstandpleje.
Henvendelse rettes til Ældreområdets kontor.
Se tillige Område- og aktivitetscentre under Ældreinstitutioner på Mostrups Gule Sider.

Orlovsordninger.

Alle lønmodtagere har mulighed for at få orlov med støtte fra det offentlige.
Oplysninger om de forskellige orlovsordninger og støttemuligheder kan fås ved henvendelse til Arbejdsmarkedsstyrelsen.
Arbejdsmarkedsstyrelsen, Blegdamsvej 56, 2100 København Ø,
35 28 81 00.

P

Pantefoged

Henvendelse til pantefogeden kan rettes til Kommunekontoret,
86 69 12 00.

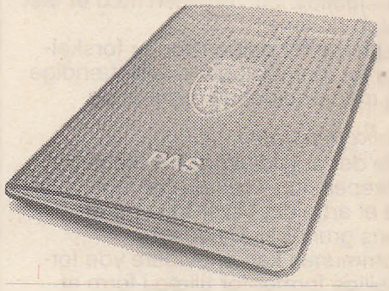

Pas.

Du kan få et pas ved personlig henvendelse på politistationen. Du skal medbringe pasfoto (str. 3,5 x 4,5 cm, med ensfarvet lys baggrund således at der er en god kontrast og højre øre er synligt), personnummer, dåbs/navneattest og eventuel vielsesattest. Såfremt der er tidligere pas skal dette også medbringes.
Hvis børn skal indskrives i passet, skal du samtidig medbringe en samtykkeerklæring fra den/de, der har forældremyndigheden samt en dåbs- navneattest.
Prisen for et pas er 400 kr., når du er mellem 18 og 67 år. For unge under 18 år og folk over 67 år er prisen 150 kr.
Børn over 15 år skal have deres eget pas.
Der skal påregnes 14 dages leveringstid på nyt pas, som fremstilles centralt og sendes direkte til ansø-

geren.
Se tillige Politi på Mostrups Gule Sider.

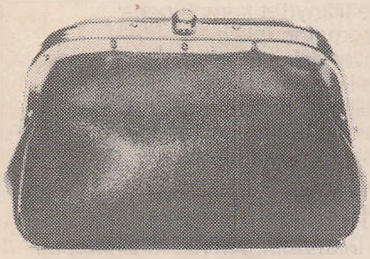

Pension.

ATP
Alle lønmodtagere, dagpengemodtagere samt visse kontanthjælpsmodtagere betaler ATP.
Arbejdsmarkedets TillægsPension trækkes fra lønnen inden udbetaling.
ATP udbetales til alle arbejdstagere, der er medlem af ordningen og fyldt 67 år.
Yderligere oplysninger om ATP kan fås hos ATP, Kongens Vænge 8, 3400 Hillerød, 48 20 48 20.

Delpension
Du kan søge om delpension, hvis du er mellem 60 og 67 år og har nedsat arbejdstid.
Delpensionen fastsættes i forhold til arbejdstidsnedsættelsen med et fast beløb pr. time.
Reglerne for delpension er forskellige for lønmodtagere, selvstændige og medarbejdende ægtefæller.

Folkepension
Alle der er fyldt 67 år kan søge om folkepension. Hvis du har indtægter fra et arbejde, bliver folkepensionens grundbeløb nedsat.
Kommunen kan endvidere yde forskellige former for tillæg i form af pensionstillæg og personlige tillæg.

Førtidspension
Hvis du er mellem 18 og 67 år, og din erhvervsevne er varigt nedsat til mindst halvdelen, kan du søge om førtidspension.
Alle mellem 50 og 67 år kan søge om førtidspension, når der foreligger særlige sociale eller kombinerede sociale og helbredsmæssige grunde.

Efterløn
Alle, der har været medlem af en arbejdsløshedskasse i mindst 20 ud af de seneste 25 år, har ret til efterløn, når de fylder 60.
Arbejdsformidlingen og arbejdsløshedskassen kan hjælpe med yderligere information om efterløn.

Personnummer.

Alle indbyggere i Danmark har et personnummer, CPR-nr.

Prævention.

De praktiserende læger yder gratis vejledning om prævention og svangerskabsforebyggelse til alle i Sygesikringens gruppe 1.
Medlemmer af Sygesikringens gruppe 2 kan få delvis refusion af lægens regning.
Amtets seksualvejledningsklinikker yder gratis vejledning til alle. Det er ikke nødvendigt med lægehenvisning.

R

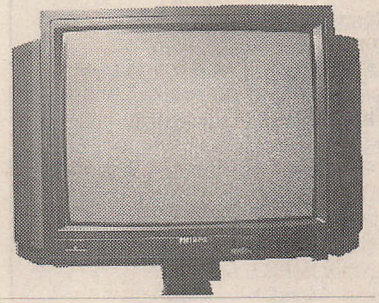

Radio- og tv-forstyrrelser m.m.

Problemer med elektrisk støj i radio, biltelefoner, edb-anlæg eller på tv kan skyldes elektromagnetisk udstråling fra elektriske apparater som elboremaskiner, antenneforstærkere og radiosendere i nærheden.
Hvis du har problemer med elektrisk betinget støj, skal du henvende dig til Telestyrelsens Støjtjeneste.

Telestyrelsen
Støjtjenesten, 35 43 32 20, mandag-torsdag 8.30-16, fredag 8.30-15.30.

Radio- og tv-licens.

Radio- og tv-licens skal indbetales til DR Licens, Postboks 888, 2860 Søborg, 35 20 30 40.
Du kan hente tilmeldingsblanket på posthuset og i radio- og tv-forretninger.

Regionale ruter

Følgende ruter findes i kommunen:
52 Viborg-Aalestrup-Aalborg
65 Viborg-Klejtrup-Hobro
66 Viborg-Aalestrup-Aars
67 Viborg-Gedsted-Farsø
69 Skals-Møldrup-Hobro
311 Skive-Højslev-Virksund-Møldrup
Lokalrute:
601 Skals-Nr. Rind-Ulbjerg
Køreplaner kan købes eller fås i busserne.

Registerindsigt.

Hvis du vil se, hvilke oplysninger kommunen har om dig i edb-registrene, skal du bede kommunen om registerindsigt.

Registreret partnerskab.

Indgåelse af registreret partnerskab sker på rådhuset, hvor du også kan hente blanketten til registreret partnerskab.

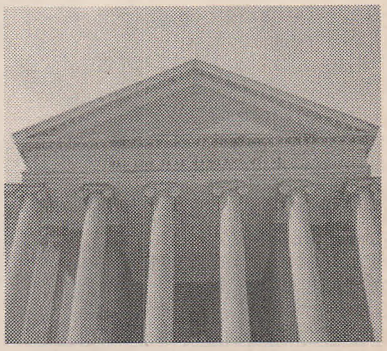

Retshjælp.

Advokaternes retshjælp omfatter én konsultation, hvor du kan få rådgivning om dagligdagens juridiske problemer. Retshjælpen koster for tiden 610 kr. inkl. moms.
Det er muligt af få offentlig støtte til advokathjælp, så du kun skal betale en fjerdedel, hvilket for tiden svarer til 152,50 kr. inkl. moms. Det offentliges støtte til advokathjælp bliver givet efter særlige regler, som du kan få ved henvendelse til et dommerkontor.
På dommerkontoret kan du også få oplyst, hvilke advokater der yder retshjælp.

Andre hjælpemuligheder
Rundt om i landet findes der advokatvagter, hvor det er muligt at få mundtlig rådgivning, der er gratis.
Det Danske Advokatsamfunds sekretariat kan oplyse, hvor den nærmeste advokatvagt findes.
Det Danske Advokatsamfund, Kronprinsessegade 28, 1306 København K, 33 96 97 98.

Revalidering.

Revalidering er et tilbud til borgere, der på grund af invaliditet, alder, sygdom eller sociale årsager har svært ved at klare et arbejde.
Revalideringshjælpen kan være omskoling eller støtte til uddannelse.
Yderligere information fås i Personforvaltningen.

Rådgivning i sociale spørgsmål.

Kommunen har pligt til at tilbyde rådgivning og vejledning til alle også til børn og unge.
Rådgivning og vejledning er frivillig,

og kommunen skal i alle tilfælde yde den gratis.
Henvendelse i Personforvaltningen.

S

SESAM
Erhvervsudviklings-programmet

SESAM-Erhvervsudviklingsprogrammet omfatter en række projekter, hvis formål er at:
* styrke virksomhedernes omstillings-, udviklings- og konkurrenceevne,
* øge beskæftigelsen i SESAM-regionen samt
* skabe større sammenhæng og effektivitet i den regionale erhvervsfremme.

SESAM-Erhvervsudviklingsprogrammet, der er et fælleskommunalt selskab, har sekretariat på Erhvervs- og Turistkontoret i Møldrup.
Se tillige Erhvervsudvikling på Mostrups Gule Sider.

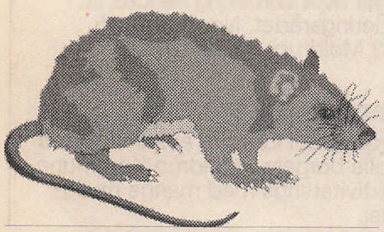

Skadedyr.

Bier og hvepse
Hvis du er generet af bier eller hvepse, kan du få råd og vejledning ved at ringe til Statens Skadedyrslaboratorium, 45 87 80 55. Tlf. henvendelse: Mandag-torsdag 8.30-16.00 og fredag 8.30-15.00. Åben konsultation: Mandag-fredag 9-12.
Hvis problemet er bisværme så ring til Danmarks Biavlerforening, 57 56 17 77.

Rottebekæmpelse
Hvis du ser rotter, anmeldes det til kommunen.

Mosegrise og muldvarpe
Der vil kun blive udlagt gift for muldvarpe, hvis kommunalbestyrelsen beslutter det.
Der udleveres ikke gift til muldvarpebekæmpelse.

Skilsmisse.
Statsamtet kan give dig vejledning om skilsmisse og separation.

Skolebuskørsel
Skoleelever befordres til og fra skole, når afstanden til skolen i 0.-5. klasse overstiger 2,5 km og i 6.-10. klasse overstiger 6,0 km.
Befordringen varetages principielt af VAFT, men i nødvendigt omfang etableres supplerende ruter.
I en periode på ca. 15 uger, begyndende ca. 15.11., i skoleåret etableres på eksisterende ruter vinterkørsel for alle elever med mere end 2,5 km. fra hjem til skole.

Skoleforhold
Møldrup kommunale skolevæsen består af 5 skoler, Brattingsborgskolen i Klejtrup, Bjerregrav, Møldrup, Skals og Ulbjerg skoler.
Skolerne virker i tidssvarende bygninger og er vel udstyrede med undervisningsmidler og andre faciliteter. Brattingsborgskolen, Møldrup og Skals skoler er tilknyttet idrætshal.
Eleverne modtager svømmeundervisning i 4. og 5. klasse og tilbydes svømmeundervisning i 8.-10. klasse i Skals Idræts- og Svømmehal.

Skoleferieplan for skoleåret 1998/1999.
Juleferie..... 23. dec.-3. jan. 1999
Vinterferie .....13.-21. februar
Påskeferie.....27. marts-5. april
Store Bededag ..... 30. april
Kristi Himmelfartsdag ... 13.-16. maj
Pinseferie ..... 22.-24. maj
Sommerferie ..... 19. juni-
De nævnte dage inklusive.

Skovvæsen.

Sankekort
Hvis du vil samle nedfaldne grene til brænde i skovene, skal du have et sankekort.
Du kan få et sankekort ved at henvende dig til statsskovdistriktet, hvis du vil sanke i en statsejet skov eller plantage.
Hvis du vil sanke brænde i en privat skov, skal du henvende dig til skovens ejer.
Se tillige Skovvæsen på Mostrups Gule Sider.

Snerydning
På offentlige veje foretages af kommunen. Forespørgsler og henvendelser rettes til Teknisk Afdeling, 86 69 12 00.

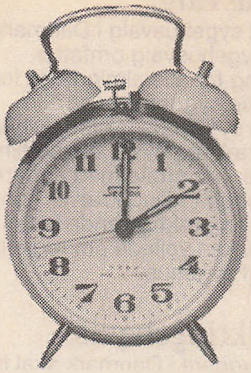

Sommertid.
Sommertiden ophører i 1998 søndag den 25. oktober kl. 03, hvor uret stilles 1 time tilbage.
I 1999 begynder sommertiden søndag den 28. marts kl. 02, hvor uret stilles 1 time frem.
Sommertiden ophører i 1999 søndag den 31. oktober kl. 03, hvor uret stilles 1 time tilbage.

Statens Information.
Nørre Farimagsgade 65, Postboks 1103, 1009 København K, 33 37 92 00.

Statens Oplysning
Telefonoplysningen henviser til offentlige myndigheder på 33 12 90 12 mandag-fredag 10-16.

Sterilisation.
Alle over 25 år, som ikke er umyndiggjort, kan blive steriliseret uden særlig tilladelse.
Henvend dig til den praktiserende læge eller amtskommunens socialcenter.



Sundhedspleje.
Alle familier med børn kan få besøg af en sundhedsplejerske. Kommunen fastsætter reglerne for, hvor mange gange sundhedsplejersken skal komme på besøg.
Yderligere information fås i Personforvaltningen.

INFO

Sygehusvalg.
Der er frit sygehusvalg i Danmark. Det frie sygehusvalg omfatter behandling for alle almindeligt forekommende sygdomme på alle offentlige sygehuse og fødeklinikker, samt en række private behandlingssteder, der har aftale med amterne. Hospitalsbehandling kræver henvisning fra den praktiserende læge, som også kan vejlede om reglerne for valg af sygehus.

Sygesikringsbevis
Alle indbyggere i Danmark skal have et gult sygesikringsbevis, som indeholder korrekt navn og adresse. Det gule sygesikringsbevis skal altid medbringes på rejser til udlandet, idet man ved rejser/ferieophold i Europa op til 1 måned er omfattet af det offentliges rejsesygeforsikring. Speciel folder herom kan fåes på kommunens folkeregister.
Såfremt sygesikringsbeviset bliver beskadiget, stjålet eller lignende, skal man bestille et nyt på kommunens folkeregister.
Udstedelse af et nyt sygesikringsbevis er pålagt et gebyr som p.t. udgør 115,- kr.

Søer
Af seværdige søområder skal nævnes: Klejtrup og Hærup Sø.
Rind sø: Privatejet sø i Nr. Rind.
Bakkesøen: Privatejet sø i Ulbjerg.

T

Teknologisk service.
Teknologisk service er et tilbud om gratis vejledning til håndværk og industri. Vejledningen omfatter teknologivalg, udvikling af teknologi, økonomi, ledelsesrådgivning, salg m.m.
Se tillige Teknologisk Informationscentre på Mostrups Gule Sider.

U

Udlån af lokaler

Udlån af kommunens lokaler på folkeskolerne
Henvendelse herom skal rettes til den pågældende skole.

Underholdsbidrag.
Ved skilsmisse kan en ægtefælle blive pålagt at betale underholdsbidrag til den anden part.
Hvis underholdsbidrag ikke bliver betalt, kan bidraget inddrives gennem udpantning eller løntilbageholdelse.
Spørgsmål om underholdsbidrag rettes til statsamtet.

V

Valgkreds
Kommunen hører til Viborg amts 4. opstillingskreds.

Vandforsyningsplan
Vandforsyningsplan er godkendt af Viborg amt i 1995 og stadfæstet i Miljøstyrelsen.

Vandløbssager
Henvendelse herom rettes til Teknisk Afdeling, 86 69 12 00.

Varmeforsyningsplan
I den kommunale varmeforsyningsplan foreligger der bindende retningslinier for den fremtidige varmestruktur i byerne Møldrup, Klejtrup, Vester Bjerregrav, Vester Tostrup, Roum, Skringstrup, Ulbjerg, Skals, Låstrup og Nr. Rind.
Det skal bemærkes, at retningslinierne kun omfatter den energi, der vedrører opvarmning.
I varmeplanen er de områder, som fremtidig skal forsynes med fjernvarme og naturgas markeret på kortbilag. Som hovedregel gælder det, at etablerede boligområder vil blive forsynet med naturgas.
I områder forsynet med fjernvarme og naturgas må der ikke etableres el-varme eller lignende ikke-vandbaseret opvarmningssystem.
Der er efter planen naturgasforsyning i Vester Tostrup, Roum , Skringstrup, Låstrup, Nr. Rind og Vester Bjerregrav.

Vejafstande
til nærmeste større byer fra Møldrup:
Til Viborg 19 km
Til Hobro 19 km
Til Skive 32 km

Vejvæsen
Kommunens samlede vejnet er på ca. 243 km.
Henvendelse om vedligeholdelse og istandsættelse rettes til Teknisk Afdeling, 86 69 12 00.

Venskabsbyer.
Kommunen har venskabsaftaler med Strand kommune, 4100 Jørpeland i Norge.

Verdenskortet
Verdenskortet i Klejtrup Sø.
Gengivelse af verdenskortet, dels gravet ud af søbredden, dels bygget ud i søen, anlagt af dansk-amerikaneren Søren Poulsen 1888-1969.
Privatejet. Entré opkræves.

Vielse
Kirkevielse kan ske i Folkekirken eller i andre trossamfund, hvor præsten er bemyndiget til at foretage vielse.
Borgerlig vielse foregår på Rådhuset.
Uanset om man skal vies i kirke eller på Rådhuset, skal begge parter først udfylde et oplysningsskema, som man kan få på folkeregisteret i bopælskommunen.

Vurderingskredse
Vurderingsmyndighederne ansætter fast ejendomsværdi med henblik på ejendomsbeskatninger.

Vurderingskreds Møldrup-Aalestrup
Vurderingsformand Ove Olsen, Hasselvej 3, 9620 Aalestrup, 98 64 20 08.
Klager over vurdering sendes til: Vurderingsrådet, Nørregade 15, 9632 Møldrup, 86 69 12 00.

Værestedet
Værestedet i Låstrup er samligssted for alle borgere i Møldrup Kommune, et aktivitetshus med mange muligheder.
Kreativt arbejde, sport og motion, udendørs basketball, foredrag, sang og musik, madlavning, fællesspisning, legestue for de mindste, hyggeklub, kortspil, træarbejde, trædrejning, syning, oliemaling, sølvarbejde, pergamano m.m.
Værestedet kan også benyttes til lejrskoleophold af skoler og lignende.
Benyt også Værestedets motionscenter og kom i form.
Værestedets aktiviteter koster kun materialerne, så vejlederne stiller sig gratis til rådighed.
Værestedets åbningstider: mandag-torsdag 9-22, fredag 9-15. Weekend efter aftale.
Værestedet, Låstrupvej 38, 8832 Skals, 86 69 45 10
Daglig leder: Gunnar Nielsen.



Værnepligt.

Alle danske mænd er underkastet værnepligt. Som hovedregel skal man møde på session det år, hvor man fylder 18.
Nærmere oplysning om session og værnepligt fås ved henvendelse til sessionsmyndighederne på et af følgende telefonnumre:
Rønne: 56 95 27 01
Aabenraa: 74 31 31 42
Århus: 89 40 12 00
Aalborg: 98 13 45 11
Odense: 66 11 90 00

Æ

Ældreråd

Resultat af valg til Ældrerådet 1997 blev følgende, der har virkning fra den 1. december 1997:
Fmd. Søren Sørensen - valgt i Klejtrup området, Agner Andersen og Dora Ritter - valgt i Møldrup området. Berthe Sørensen valgt i Ulbjerg området. Nina Jørgensen og Aage Hahn valgt i Skals området og Hanne Jensen (næstfmd.) valgt i Bjerregrav området.Sekretær (uden stemmeret) Dorthe Jende, lokal 422, repræsenterer Personforvaltningen.
Ældrerådets sekretariat har til huse i Ældreområdets kontor, Irisvej 1, 9632 Møldrup, 86 69 12 00.
Sekretær: Dorthe Jende, lokal 422.
Se tillige Område- og aktivitetscentre under Ældreinstitutioner og under Ældreråd på Mostrups Gule Sider.

INFO

Mostrups Gule Sider på Internettet

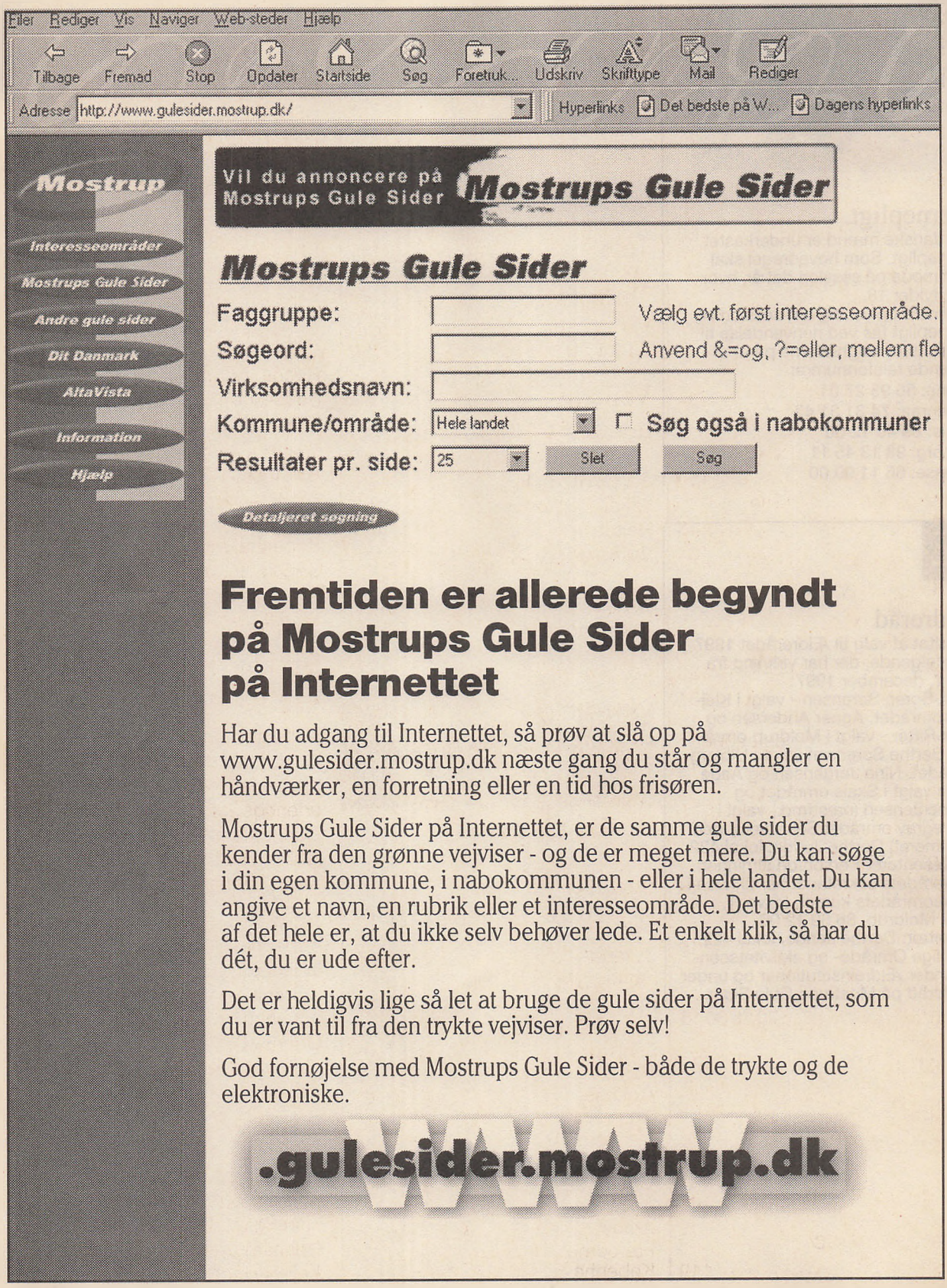

Særtjenester

Servicetelefonnumre

Alarm
Ambulance - Brand - Politi .. 112

Fejlmelding
Almindelig telefon 147

Folketingsdebat 158

Fonotjenesten
Indtelefonering 122

Klokken 155

Mødetelefonen 160

Nummeroplysning
Danmark 118
Udlandet samt Færøerne og Grønland 113
Telex 164

Radiosamtaler til skibe
Blåvand Radio 132
Lyngby Radio, VHF og MF .. 133
Lyngby Radio, HF 134
Udenlandske, færøske og grønlandske kystradiostationer samt INMARSAT 115

Radiotelegrammer ... 126

Samtalebestilling
Danmark 110
Udlandet samt Færøerne og Grønland 115

Skrivetelefon-tjenesten 70 15 30 15

Sportsnyt 152

Tales der på nummeret? 110

Telefonavisen 151

Telefonmøde
Danmark 119
Udland 115

Telefon-selskaberne 80 80 80 80

Telefonvagt 144

Telegrafen
Indtelefonering af telegrammer 122
Oplysningen 168

TeleService udland 141

Temalinien 157

Træfpunkt 159

Vejledning i brug af telefonen 140

Vejrmelding
Lokalt 153
Hele landet 154
Vejret i de kommende dage 156

Vækning
Tele Danmark 80 20 00 49

Transport- og trafiknumre

Trafikoplysning

Tog
Storkøbenhavn/Sjælland/Lolland Falster 33 14 17 01
Fyn 65 40 40 40
Jylland 86 18 17 78
Sønderjylland 74 42 28 10

Fly
Billund 75 33 28 44
Esbjerg 75 16 07 77
Karup 97 10 12 18
Odense 65 95 53 55
Rønne 56 95 11 11
Sønderborg 74 42 22 23
Thisted 97 96 51 66
Vojens 74 54 22 11
Aalborg 98 17 33 11
Århus 86 36 36 11
Færøerne 00298 3 2755
København 31 54 17 01
Sindal 98 93 58 00

Pladsbestilling

Tog
DSB, Kbh. (indland) 33 14 88 00
DSB, Kbh. (udland) 70 13 14 16
DSB, Høje Taastrup . 43 99 85 11
DSB, Odense 65 40 40 40
DSB, Aalborg 98 16 16 66
DSB, Århus 86 18 17 78

Fly
Billund 75 33 22 44
Esbjerg 75 16 07 77
Karup 97 10 11 11
Odense 65 95 53 55
Rønne 56 95 11 11
Sønderborg 74 42 69 69
Thisted 97 96 51 66
Vojens 74 54 22 11
Aalborg 70 10 30 00
Århus 70 10 30 00
Færøerne 70 10 30 00
København indenrigs, SAS 70 10 30 00
København, Maersk .. 32 31 45 45
Sindal 98 93 67 00

Biludlejning

Avis
Københavns Lufthavn, indenrigs 32 51 20 99
Københavns Lufthavn, udenrigs 32 51 22 99
Odense Lufthavn 65 95 55 00
Aalborg Lufthavn 98 17 72 77
Århus Lufthavn 86 36 36 99

Hertz
Københavns Lufthavn, indenrigs 32 50 30 40
Københavns Lufthavn, udenrigs 32 50 93 00
Odense Lufthavn 65 95 57 57
Aalborg Lufthavn 98 17 15 99
Århus Lufthavn 86 36 36 44

Europcar
Københavns Lufthavn, indenrigs 32 50 66 66
Københavns Lufthavn, udenrigs 32 50 30 90
Odense Lufthavn 66 14 15 44
Aalborg Lufthavn 86 13 21 33
Århus lufthavn 86 36 37 44

INFO

Telefonselvvalg til udlandet

Fra fuldautomatiske telefoner drejer man selv frem til et fuldautomatisk nr. i et af nedenstående lande:

1) først den internationale kode 00
2) dernæst det enkelte lands retningsnr. (se nedenfor)
3) til sidst område- og tlf.nr.
Det første ciffer i områdenr. (som oftest 0 (nul), i visse lande dog 9) skal altid udelades ved opkald til udlandet.
En undtagelse er USA og Canada, hvor hele områdenr. vælges med.

A

Alaska	1
Albanien	355
Algeriet	213
Andorra	376
Angola	244
Anguilla	1
Antigua og Babuda	1
Argentina	54
Armenien	7
Aruba	297
Ascension	247
Aserbajdsjan	994
Australien	61
Australsk Antarktis	672

B

Bahamas	1
Bahrain	973
Bangladesh	880
Barbados	1
Belgien	32
Belize	501
Benin	229
Bermuda	1
Bhutan	975
Bolivia	591
Bosnien-Hercegovina	387
Botswana	267
Brasilien	55
Brunei Darussalam	673
Bulgarien	359
Burkina Faso	226
Burma se Myanmar	
Burundi	257

C

Cambodja	855
Cameroun	237
Canada	1
Caymanøerne	1
Centralafrikanske Republik	236
Chile	56
Colombia	57
Comorerne	269
Congo	242
Cookøerne	682
Costa Rica	506
Cote d'Ivoire	225
Cuba	53
Cypern	357

D

Diego Garcia	246
Djibouti	253
Dominica	1
Dominikanske Republik	1

E

Ecuador	593
Egypten	20
El Salvador	503
England, se Storbritannien	
Eritrea	291
Estland	372
Etiopien	251

F

Falklandsøerne	500
Fiji	679
Filippinerne	63
Finland	358
Forenede Arab. Emirater	971
Forenede Stater, se USA	
Frankring (m. Monaco)	33
FranskGuayana	594
Fransk Polynesien	689
Færøerne	298

G

Gabon	241
Gambia	220
Georgien	995
Ghana	233
Gibraltar	350
Grenada	1
Grækenland	30
Grønland	299
Guadeloupe	590
Guam	671
Guatemala	502
Guinea	224
Guinea Bissau	245
Guyana	592

H

Haiti	509
Holland	31
Hollandske Antiller	599
Honduras	504
Hongkong	852
Hviderusland	7

I

Indien	91
Indonesien	62
Irak	964
Iran	98
Irland (Eire)	353
Island	354
Israel	972
Italien (m. Vatikanstaten)	39

J

Jamaica	1
Japan	81
Jomfruøerne	1
Jordan	962

K

Kap Verde	238
Kasakhstan	7
Kenya	254
Kina	86
Kirgisistan	996
Kiribati	686
Kroatien	385
Kuwait	965

L

Lesotho	266
Letland	371
Libanon	961
Liberia	231
Libyen	218
Litauen	370
Luxembourg	352

M

Macau	853
Madagaskar	261
Makedonien	389
Malawi	265
Malaysia	60
Maldiverne	960
Mali	223
Malta	356
Marokko	212
Marshalløerne	692
Martinique	596
Mauretanien	222
Mauritius	230
Mexico	52
Mikronesien	691
Moldova	373
Mongoliet	976
Montenegro	381
Montserrat	1
Mozambique	258
Myanmar	95

N

Namibia	264
Nauru	674
Nederlandene, se Holland	
Nepal	977
New Zealand	64
Nicaragua	505
Niger	227
Nigeria	234
Nordkorea	850
Norge	47
Ny Caledonien	687

O

Oman	968

P

Pakistan	92
Palauøerne	680
Panama	507
Papua Ny Guinea	675
Paraguay	595
Peru	51
Polen	48
Portugal (m. Azorerne og Madeira	351
Puerto Rico	1

Q

Qatar	974

R

Réunion	262
Rumænien	40
Rusland	7
Rwanda	250

S

S. Helena	290
S. Kitts & Nevis	1
S. Lucia	1
S. Martin	590
S. Pierre & Miquelon	508
S. Vincent & Grenadinerne	1
Saipan	670
Salomonøerne	677
Samoa, Amerikansk	684
Samon, Vestsamoa	685
San Marino	378
Sao Tomé & Principe	239
Saudi-Arabien	966
Schweiz (m. Liechtenstein)	41
Senegal	221
Serbien	381
Seychellerne	248
Sierra Leone	232
Singapore	65
Slovakiet	421
Slovenien	386
SNG, se individuelle statsnavne	
Somalia	252
Spanien (m. Kanariske Øer)	34
Sri Lanka	94
Storbritannien og Nordirland	44
Sudan	249
Surinam	597
Sverige	46
Swaziland	268
Sydafrika	27
Sydkorea	82
Syrien	963

T

Tadsjikistan	7
Taiwan	886
Tanzania	255
Tchad	235
Thailand	66
Tjekkiet	420
Togo	228
Tonga	676
Trinidad & Tobago	1
Tunesien	216
Turkmenistan	7
Turks- og Caicosøerne	1
Tuvalu	688
Tyrkiet	90
Tyskland	49

U

Uganda	256
Ukraine	7
Ungarn	36
Uruguay	598
USA	1
Usbekistan	7

V

Vanuatu	678
Venezuela	58
Vietnam	84

Y

Yemen	967
Yemen (sydligste del)	969

Z

Zaire	243
Zambia	260
Zimbabwe	263

Æ

Ækvatorial Guinea	240

Ø

Østrig	43

Posttakster Danmark/Udlandet

pr. 1. april 1998

Indlandet

Brevform

Maksimum:
45x30x3/45x20x10 cm
Rulle eller stang:
Lgd. 75 cm / diam. 10 cm
Lgd. 45 cm / diam. 15 cm

Minimum:
14 x 9 cm
Rulle eller stang:
Lgd. 10 cm og lgd. + 2 x diam.: 17 cm

Breve

		indtil	20 g	3,75 kr.
over	20 g	indtil	100 g	5,00 kr.
over	100 g	indtil	250 g	8,75 kr.
over	250 g	indtil	500 g	15,00 kr.
over	500 g	indtil	1 kg	19,00 kr.

Økonomibreve

		indtil	20 g	3,50 kr.
over	20 g	indtil	100 g	4,75 kr.
over	100 g	indtil	250 g	8,25 kr.
over	250 g	indtil	500 g	14,00 kr.
over	500 g	indtil	1 kg	18,00 kr.

Alm. pakker

Største vægt 20 kg. Største mål ikke over 150 cm i nogen retning (rulle el. stangform længde 200 cm/diameter 25 cm).
Største rumfang 1 m³. Minimum som for breve.
En pakke takseres som voluminøs, når den længste led overskrider 100 cm eller den næstlængste led overskrider 60 cm.
For almindelige pakker ydes maksimalt 2500,00 kr. i erstatning.

				Almindelige
		indtil	1 kg	28,50 kr.
over	1 kg	indtil	5 kg	30,50 kr.
over	5 kg	indtil	10 kg	40,00 kr.
over	10 kg	indtil	15 kg	60,00 kr.
over	15 kg	indtil	20 kg	66,00 kr.

Giro-indbetalingskort

7,00 kr.

Gebyr for rekommandation

for brevforsendelser	27,00 kr.
for pakker	40,00 kr.

For rekommanderede brevforsendelser ydes makisimalt 500 kr. i erstatning - for rekommanderede pakker maksimalt 3.000 kr.

Værdigebyr

for de første 3.000 kr. på breve	40,00 kr.
for de første 3.000 kr. på pakker	40,00 kr.
for hver følgende 1.000 kr. eller del deraf	0,75 kr.

Ekspres og Postopkrævning

For yderligere information om ekspresbreve og -pakker, postopkrævningsbreve og -pakker, volumenpakker og forsigtigpakker kontakt venligst dit posthus eller ring til den elektroniske informationslinie.

Udlandet

Brevform

Ikke over 600 mm på nogen led. Længde + bredde + tykkelse højst 900 mm. Mindst 140 x 90 mm.

Rulleform

Længde ikke over 900 mm og ikke under 100 mm.
Længde + 2 gange diameteren højst 1040 mm, mindst 170 mm.

Breve

Vægt				Norden	Europa	Øvr. udland
		indtil	20 g	4,50 kr.	4,50 kr.	5,50 kr.
over	20 g	indtil	50 g	6,50 kr.	9,75 kr.	12,25 kr.
over	50 g	indtil	100 g	7,50 kr.	13,00 kr.	18,00 kr.
over	100 g	indtil	250 g	12,00 kr.	22,00 kr.	36,00 kr.
over	250 g	indtil	500 g	21,00 kr.	38,00 kr.	60,00 kr.
over	500 g	indtil	1 kg	49,00 kr.	65,00 kr.	110,00 kr.
over	1 kg	indtil	2 kg	90,00 kr.	105,00 kr.	185,00 kr.

Økonomibreve

		indtil	20 g	4,25 kr.	4,25 kr.	5,25 kr.
over	20 g	indtil	50 g	6,00 kr.	8,00 kr.	10,25 kr.
over	50 g	indtil	100 g	7,00 kr.	11,00 kr.	16,00 kr.
over	100 g	indtil	250 g	11,25 kr.	17,00 kr.	30,00 kr.
over	250 g	indtil	500 g	19,00 kr.	32,00 kr	52,00 kr.
over	500 g	indtil	1 kg	35,00 kr.	50,00 kr	90,00 kr.
over	1 kg.	indtil	2 kg	60,00 kr.	70,00 kr.	150,00 kr.

Færøerne og Grønland

Breve

		Færøerne		Grønland	
		Breve	Økonomi	Breve	Økonomi
indtil	20 g	4,50 kr.	4,25 kr.	4,50 kr.	4,25 kr.
indtil	50 g	6,50 kr.	6,00 kr.	6,50 kr.	5,75 kr.
indtil	100 g	7,50 kr.	7,00 kr.	9,00 kr.	8,00 kr.
indtil	250 g	12,00 kr.	10,00 kr.	20,00 kr.	17,00 kr.
indtil	500 g	19,00 kr.	18,00 kr.	36,00 kr.	30,00 kr.
indtil	1 kg	24,00 kr.	23,00 kr.	60,00 kr.	46,00 kr.
indtil	2 kg	50,00 kr.	48,00 kr.	110,00 kr.	90,00 kr.

Alm. pakker (Grøn strøm)

	Færøerne	Grønland
Grundtakst	50,00 kr.	55,00 kr.
+ pr. kg. (max 30 kg.)	6,00 kr.	13,00 kr.

Luftpostpakker (Blå strøm)

Grundtakst	50,00 kr.	55,00 kr.
+ pr. kg. (max 30 kg.)	16,00 kr.	50,00 kr.

Post Danmarks Informationslinie 70 15 15 30

INFO

Mærker og miljø

Miljømærker

- **Det nordiske svanemærke**
- **EU's miljømærke: Blomsten**

I Danmark bruges bl.a. disse to troværdige miljømærker, som kontrolleres af offentlige myndigheder. De kontrollerede mærker tildeles varen udfra en række kriterier, der tager udgangspunkt i en vugge-til-grav-analyse. Resultatet viser en vares miljøvirkning, fra den bliver fremstillet, til den bliver brugt op og smidt væk som affald. Kriterierne er så strenge, at højst 15-30% af varerne på markedet kan opfylde dem.



● *SVANEMÆRKET*

Svanen er Nordisk Ministerråds miljømærke. Svanemærket viser, at varen er blandt de mest miljøvenlige inden for sin varegruppe. Mærket stiller en række krav til varen - bl.a. grænser for udledning af giftige stoffer (f.eks. klor fra papirproduktion) og indholdet af giftige stoffer i varen. Reglerne fastlægges med det formål, at højst 1/3 af varerne på det nordiske marked kan opfylde dem. De er baserede på en vugge-tilgrav-analyse og opdateres ca. hvert 3. år. Reglerne udarbejdes i et samarbejde mellem repræsentanter fra stat, forbruger- og miljøorganisation samt handel og industri. Medlemslandene skal være enige om reglerne. Svanemærket er en frivillig ordning, hvor producenten betaler gebyr for retten til at bruge mærket.



● *BLOMSTEN*

Danmark har siden 1990 været med i arbejdet med at udvikle EU's miljømærke, "Blomsten". Mærket ses endnu sjældent herhjemme - men findes f.eks. på maling.

Økologimærker

- **Det danske Ø-mærke**
- **Udenlandske øko-mærker**

Der findes ét dansk økologi-mærke - det statskontrollerede røde Ø. Derudover er der mange andre økologimærker på varer, som er dyrket og pakket i udlandet. Økologimærker er ikke baserede på vugge til grav-analyser - eks. stilles der ingen krav til emballagens miljøvenlighed. Men stramme regler for brug af bekæmpelsesmidler og gødning gør, at økologiske landbrugsvarer er de mindst miljøbelastende landbrugsvarer.



● *STATENS RØDE Ø*

Statens røde Ø - må også gerne være sort! Det danske mærke tildeles økologiske landbrugsvarer, der er dyrket eller pakket i Danmark. "Økologisk" vil sige, at der ikke er anvendt bekæmpelsesmidler i produktionen eller, at de kun er anvendt i et stærkt begrænset omfang under streng kontrol. Husdyrene får ingen forebyggende medicin og vækstfremmere, og mindst 75% af fodret er økologisk dyrket. Dette kontrolleres af Landbrugsministeriet ved jævnlige besøg og stikprøver. Ø-mærket er en frivillig ordning.





● *UDENLANDSKE ØKOLOGIMÆRKER*

Udenlandske økologiske fødevarer har ofte egne nationale øko-mærker; eksempelvis det svenske "KRAV" og det hollandske Skals "EKO"-mærke. Begge mærker er offentlig kontrollerede. Det hollandske mærke findes på en del importerede økologiske varer, der sælges i Danmark.

Mærker og miljø er udarbejdet i samarbejde med Grøn Information, tlf. 33 13 66 88

© Mostrups Forlag A/S

Flytning

Når du flytter, skal du udfylde en »Flytteanmeldelse« (fås på alle postkontorer). Flytter du fra en kommune til en anden, skal »Flytteanmeldelsen« sendes til folkeregistret i **tilflytningskommunen** - sammen med dit sygesikringsbevis. Flytter du inden for samme kommune, skal dette meddeles til det stedlige folkeregister.
Flytter du til udlandet (udvandring), skal dette anmeldes - inden afrejsen - til folkeregistret, hvor du er tilmeldt.
Sygesikringsbevis bør afleveres eller medsendes.
Anmeldelse af flytning skal ske senest 5 dage efter flytningen. Undladelse heraf kan medføre bøde.

Husk at meddele flytning

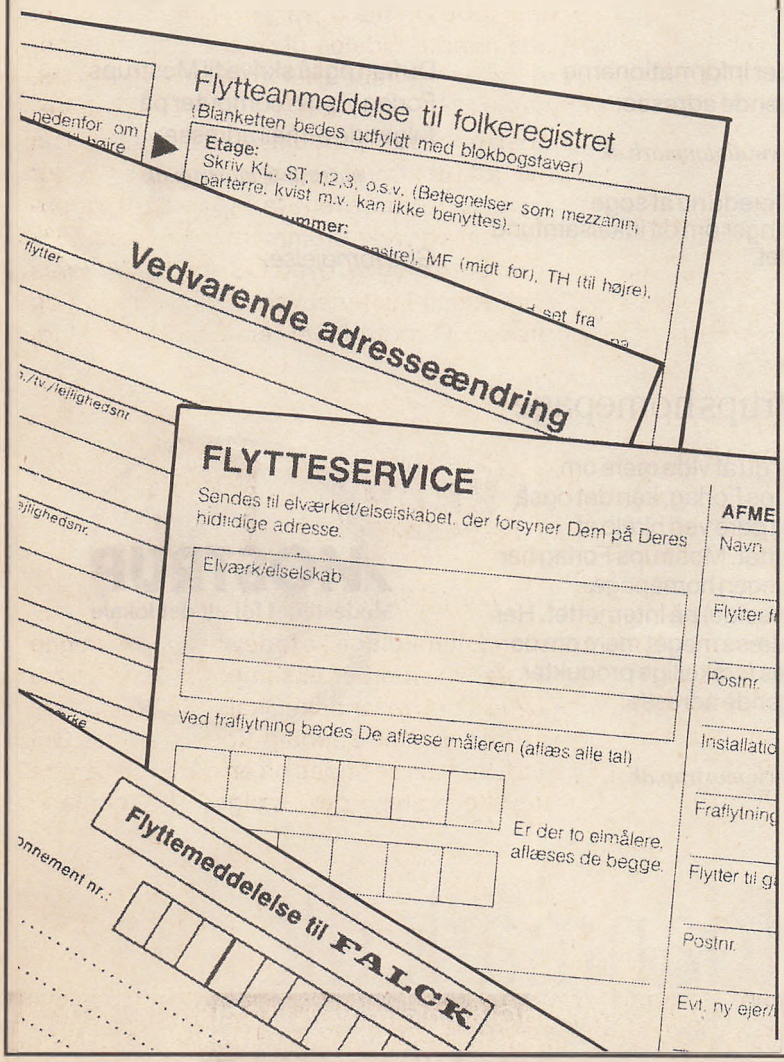

- ☐ Arbejdsgiver
- ☐ Aviser/blade
- ☐ Biblioteket
- ☐ Blodbanken
- ☐ Bogklubber
- ☐ Børnehave
- ☐ Ejendommens kontor/eller værten
- ☐ Falcks Redningskorps
- ☐ Folkeregister
- ☐ Foreninger
- ☐ Forsikringsselskaber
- ☐ Forsyningsvirksomheder
- ☐ Kontokort
- ☐ Kontorer vedr. sociale ydelser
- ☐ Mostrup's, hvis du har telefon
  Brug rettelseskuponen
- ☐ Motorkontoret
- ☐ Pengeinstitutter
- ☐ Postgirokontoret
- ☐ Postvæsnet
- ☐ Skole
- ☐ Statens Uddannelsesstøtte
- ☐ Sygeforsikringen "danmark"
- ☐ Telefonvæsnet

Oplysninger om adresser, telefon m.v. kan du finde på Mostrup's Gule Sider.

Mostrup på nettet

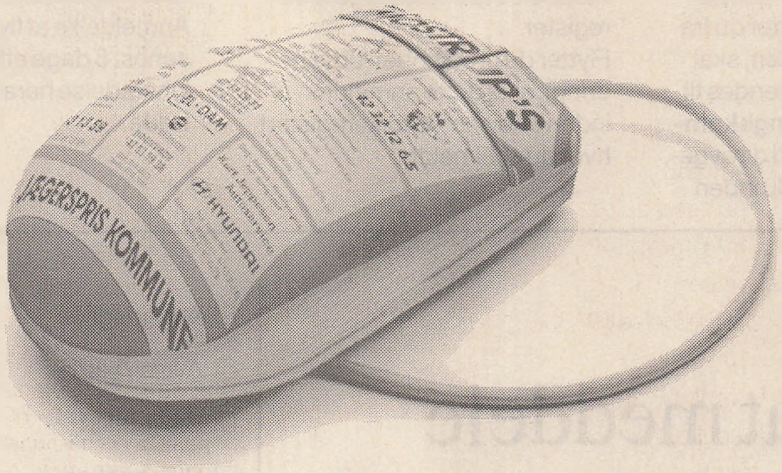

- Hvordan får man bygge-tilladelse til en carport?

- Hvor henvender man sig vedrørende institutionsplads eller hjemmehjælp?

- Hvordan er reglerne for etableringsydelse?

Svaret på disse spørgsmål og tusindvis af andre finder du i den Mostrup's Vejviser, du netop sidder med nu.

Mostrup er også på forkant med den teknologiske udvikling. Hvis du foretrækker at finde svaret via Internettet, kan Mostrup også hjælpe dig. Vi er på Internettet med en lang række informationer om din egen kommune og eget amt - og du kan selvfølgelig søge på alle kommuner og amter i landet.

Du finder informationerne på følgende adresse:

www.ditdanmark.dk

Prøv allerede nu at søge oplysninger om dit lokalsamfund på nettet.

Mostrups homepage

Ønsker du at vide mere om Mostrups Forlag, kan det også lade sig gøre ved hjælp af Internettet. Mostrups Forlag har nemlig egen homepage (hjemmeside) på Internettet. Her kan du læse meget mere om os og vores forskellige produkter. på følgende adresse:

www.mostrup.dk

Du kan også skrive til Mostrups Forlag via din computer på følgende e-mail adresse:

mostrup@mostrup.dk

God fornøjelse.

MOSTRUP
Mødestedet for alt det lokale

www.ditdanmark.dk

Flagdage i Danmark

Officielle flagdage

1. januar	Nytårsdag
10. februar	Afstemningen i Sønderjylland
28. marts	Dronning Ingrid
9. april	Danmarks besættelse (1/2 stang til kl. 12.02)
16. april	Dronning Margrethe II
29. april	Prinsesse Benedikte
5. maj	Danmarks befrielse 1945
26. maj	Kronprins Frederik
5. juni	Grundlovsdag, Kampen ved Dybbøl 1848
7. juni	Prins Joachim
11. juni	Prins Henrik
15. juni	Valdemarsdag, Genforeningsdag
30. juni	Prinsesse Alexandra
25. december	Juledag
26. december	2. Juledag

Desuden flages der på følgende forskydelige helligdage: Palmesøndag, Skærtorsdag, Langfredag (1/2 stang til solnedgang), Påskedag, 2. Påskedag, St. Bededag, Kristi Himmelfartsdag, Pinsedag og 2. Pinsedag.

Sådan flages der

I Danmark flages der på de officielle flagdage og i forbindelse med fødselsdage, jubilæer, valg, folkeafstemning m.m.

Ved flagning gælder følgende regler uanset anledning:

Flaget hejses kl. 8.00 og hales ned ved solnedgang.

På dage, hvor solen står op efter kl. 8.00, hejses flaget først ved solopgang. Ved flagning i forbindelse med mindedage eller dødsfald, flages der på halv stang.

Flaget hejses først til tops og forbliver oppe nogle sekunder. Derefter sættes flaget på halv stang. Den korrekte position, er når flagets underkant befinder sig ud for midten af flagstangen. Flaget nedtages ved først at lade flaget gå til tops, hvor det forbliver nogle sekunder, derefter hales det langsomt ned.

Bortset fra de nordiske flag, FN-flaget og EF-flaget, der frit kan benyttes sammen med eller uden Dannebrog, består der et almindeligt forbud mod at flage med fremmede nationers flag på dansk territorium. Tilladelse kan i hvert tilfælde gives af den lokale politimyndighed.

Kilde: Danmarks-Samfundet.

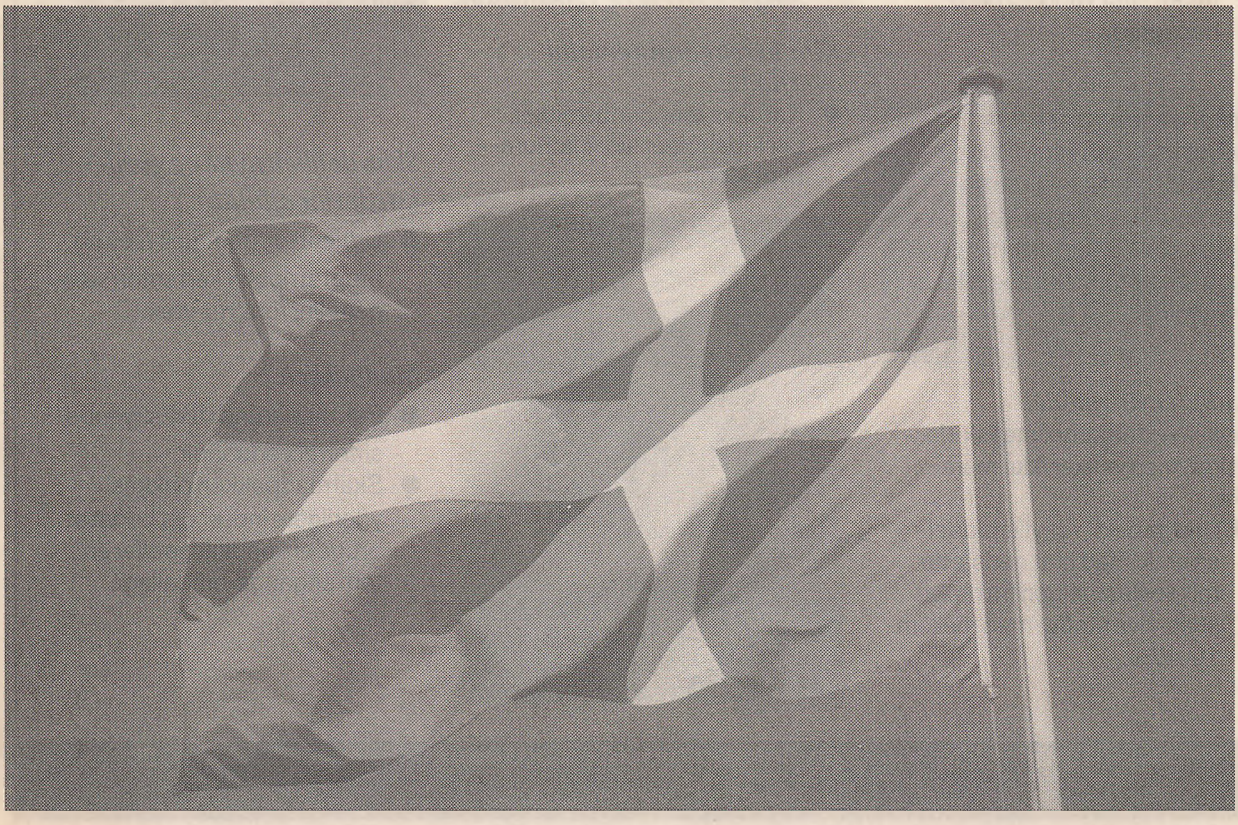

INFO

Hverdagens grønne råd

Almindelig omtanke kan gøre de fleste danske familier mere miljøvenlige. Her er nogle gode grønne råd til inspiration i husholdningen.

Tøjvask

Vask er en væsentlig kilde til forurening. Det er derfor vigtigt at have miljøet i tankerne, når man vasker - miljørigtige vaner nedsætter miljøbelastningen.

Vask med omtanke

- Spring forvasken over.
- Fyld altid maskinen helt op.
- Kom vaskepulveret direkte i tromlen.
- Vask ved så lave temperaturer som muligt. Ved at vaske ved 60° frem for 90°, sparer man ca. 40-50% energi.

Følg doseringsvejledningen

- Brug de rigtige mængder - følg vejledningen på pakken.
- Tag hensyn til om vandet er blødt, middelhårdt eller hårdt og doser efter vandets hårdhedsgrad.

Lokal miljøinformation

Oplysninger om vandets hårdhedsgrad kan du se under Vandforsyning på Mostrup's Gule Sider eller ved at ringe til kommunens tekniske forvaltning.

Undgå skyllemiddel

Skyllemiddel fjerner statisk elektricitet, men vasker ikke mere rent.

- Undgå derfor skyllemiddel - så er du med til at nedsætte miljøbelastningen fra de vaskeaktive stoffer med mellem 10-40%.

Rengøring

Alle rengøringsmidler belaster miljøet - også de såkaldte miljøvenlige. Tænk derfor på miljøet og gør rent med omtanke.

Brug få rengøringsmidler. Tre midler er nok:

- Opvaskemiddel til overflader der kun er lidt snavsede - f.eks. plast, hårde hvidevarer, malede eller lakerede overflader.
- Universal rengøringsmiddel til mere snavsede overflader, samt fliser, rustfrit stål, lakerede gulve m.m.
- Eddike eller fortyndet eddikesyre til at fjerne kalk fra f.eks. håndvask, wc-kummer, rustfrit stål, plast og til afkalkning af el-kedel og kaffemaskine.

Klor til rengøring er total overflødig!

- Køb ikke rengøringsmidler, der indeholder klor (natriumhypoklorit).



Affald

Hver dansker skaber i gennemsnit 400 kg. husholdningsaffald om året. Det betaler både vi og miljøet dyrt for.

Reducer mængden af affald allerede under indkøbsturen:

- Brug stofpose eller taske i stedet for plast- eller papirspose til indkøbene.

Køb en stofpose og spar penge

Den er tjent ind i løbet af 6-7 indkøb, og derfra er det ren fortjeneste. Køber man to plast- eller bæreposer til 2,- kr. stykket og køber man ind to gange om ugen, koster det 416,- kr. om året. En stofpose koster kun ca. 10-15 kr.

Skab dobbelt nytte og glæde i stedet for affald.

- Udtjent tøj, gammelt nips og brugte møbler kan enten sælges eller foræres væk.

Madpakken

- Pak maden ind i fedtskyende smørrebrødspapir.
- Skal madpakken pakkes yderligere ind, er det bedst at bruge en madkasse eller en tom engangs-emballage.

Hverdagens grønne råd er udarbejdet i samarbejde med Grøn Information, tlf. 33 13 66 88
© Mostrups Forlag A/S

Kort over Danmark

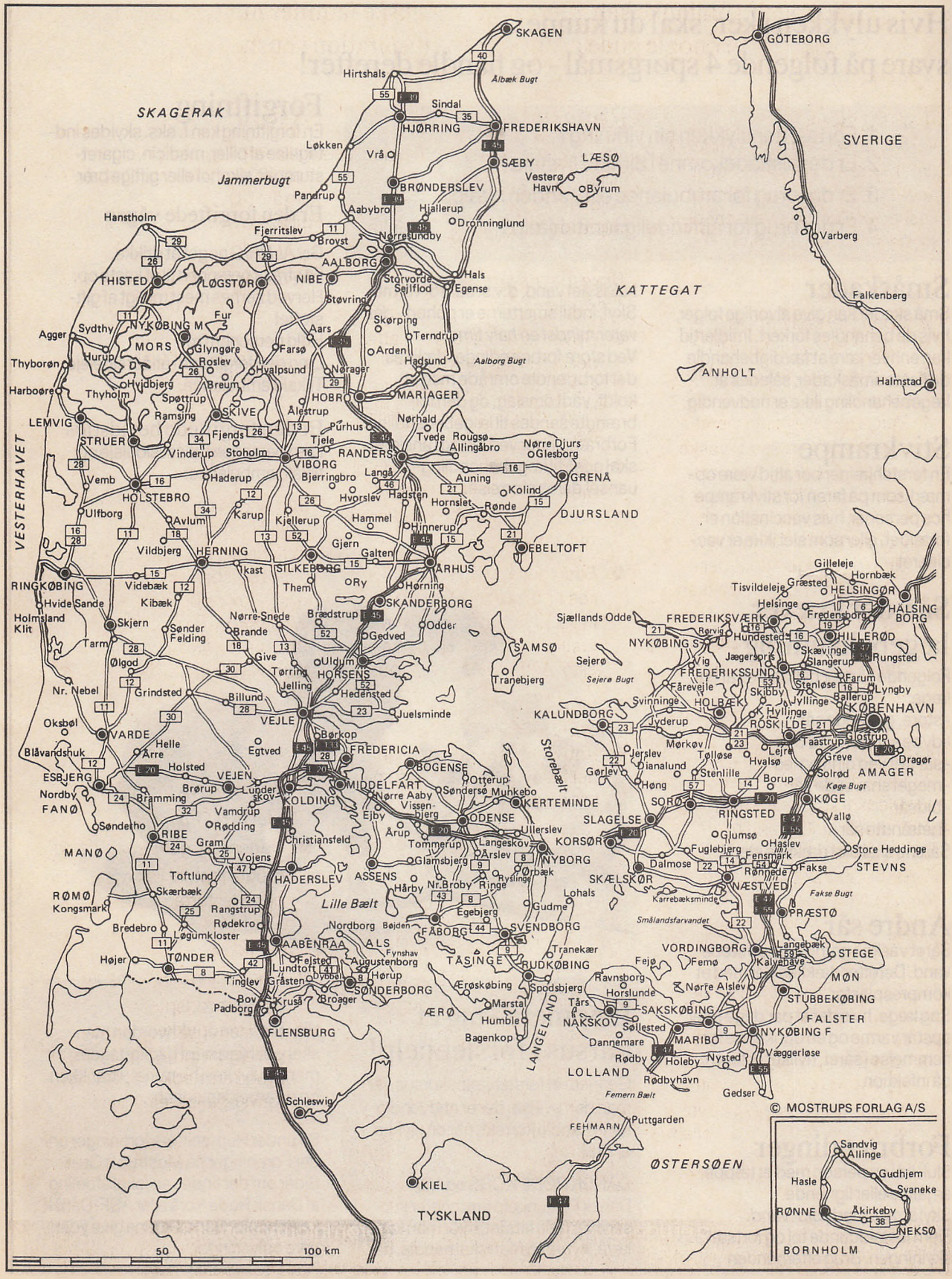

INFO

Førstehjælp

Hvis ulykken sker, skal du kunne svare på følgende 4 spørgsmål - og handle derefter!

1. Fortsætter ulykken sin virkning?
2. Er der tilskadekomne i direkte livsfare?
3. Er der brug for ambulance eller anden hjælp?
4. Er der brug for almindelig førstehjælp?

Småskader

Små skader kan give alvorlige følger, hvis de behandles forkert. Imidlertid kan enhver lære at færdigbehandle de fleste småskader, således at lægebehandling ikke er nødvendig.

Stivkrampe

En førstehjælper bør altid være opmærksom på faren for stivkrampe hos personer, hvis vaccination er forældet, eller som slet ikke er vaccineret

Sår, der kræver lægebehandling

Følgende sår bør behandles af en læge:
- store, gabende sår
- dybe sår (over 1/2 cm)
- sår tæt ved øjne og led
- meget snavsede sår
- bidsår
- betændte sår

Sårene skal blot dækkes sterilt.

Andre sår

Såret vaskes grundigt med sæbe vand. Derefter dækkes det med et kompresplaster.
Søg læge, hvis der et par dage efter opstår varme og en dunkende fornemmelse i såret, hvilket er tegn på infektion.

Forbrændinger

Sluk ild i en person med et tæppe, en jakke eller lignende.
Skyl *straks* med *koldt vand*.
Fjern løstsiddende tøj og fortsæt skylningen. Brug efterhånden kuldslået vand, d.v.s. ca. 15° varmt.
Skyl, indtil smerterne er ophørt - *det varer mindst en halv time*.
Ved *store* forbrændinger dækkes det forbrændte område med et koldt, vådt omslag, og den forbrændte sendes til lægebehandling.
Forbrændinger ved led og i ansigtet skal også til lægebehandling - uanset deres størrelse.

Forgiftning

En forgiftning kan f. eks. skyldes indtagelse af piller, medicin, cigaretstumper, alkohol eller giftige bær.

Er den forgiftede vågen

Giv *ALDRIG* noget at drikke.
Få straks personen til at kaste op.
Herved fjernes mest muligt af giftstoffet
Hold personen i ro.
Læg den forgiftede i aflåst sideleje.
Tilkald ambulance.

Er den forgiftede bevidstløs

Læg personen i aflåst sideleje og tilkald ambulance.

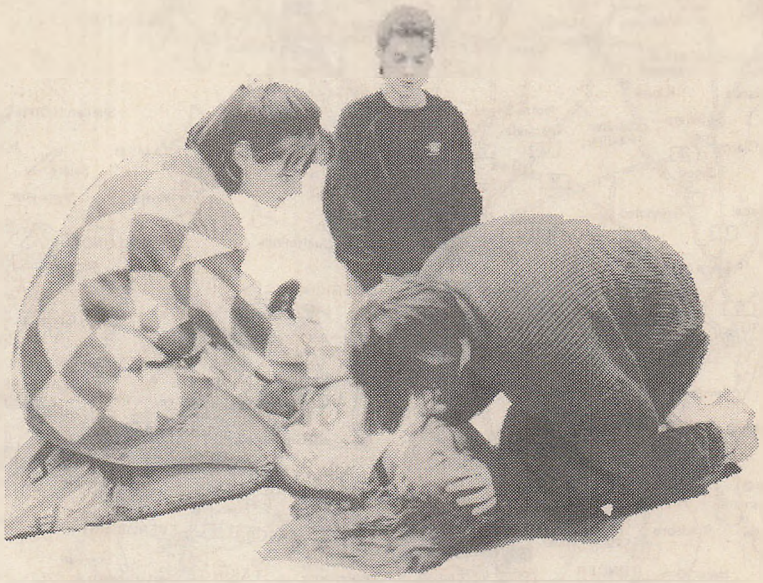

Lær mere - tag et kursus i førstehjælp!

Gennem et førstehjælpskursus, får man den øvelse, der er nødvendig for at handle korrekt, når en ulykke er sket.

DANSK RØDE KORS og ASF-Dansk Folkehjælp arrangerer kurser over hele landet, hvor man kan lære, hvordan man skal handle, når liv trues, men også hvordan man skal yde hjælp ved dagligdagens mange ulykker i hjemmet, i trafikken og på arbejdspladsen.

Se under Humanitære foreninger under Foreninger på Mostrup's Gule Sider om der findes en lokal afdeling af Dansk Røde Kors eller ASF-Dansk Folkehjælp. Den vil kunne give yderligere oplysninger.

Kort over Viborg Amt



Telefontavle

Fredede arealer



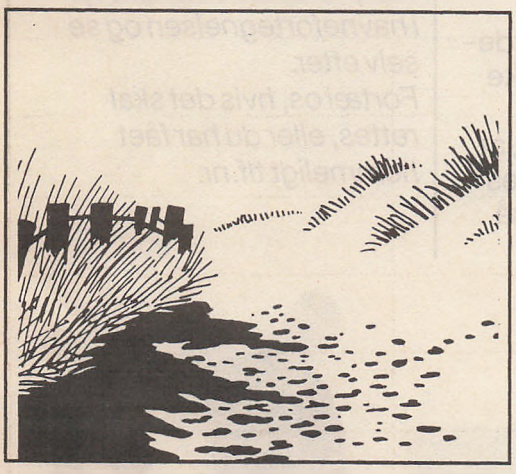

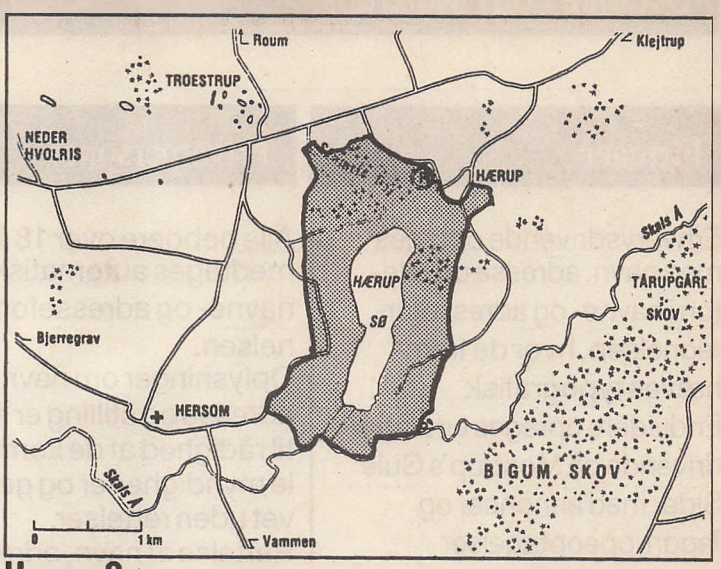

Hærup Sø

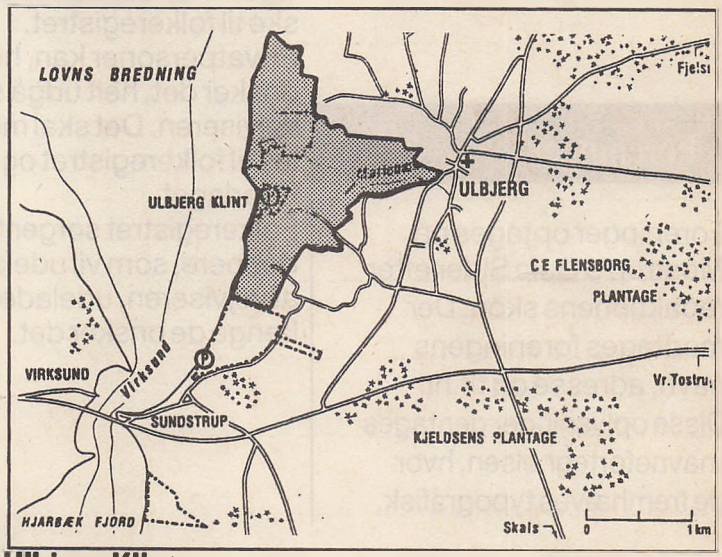

Ulbjerg Klint

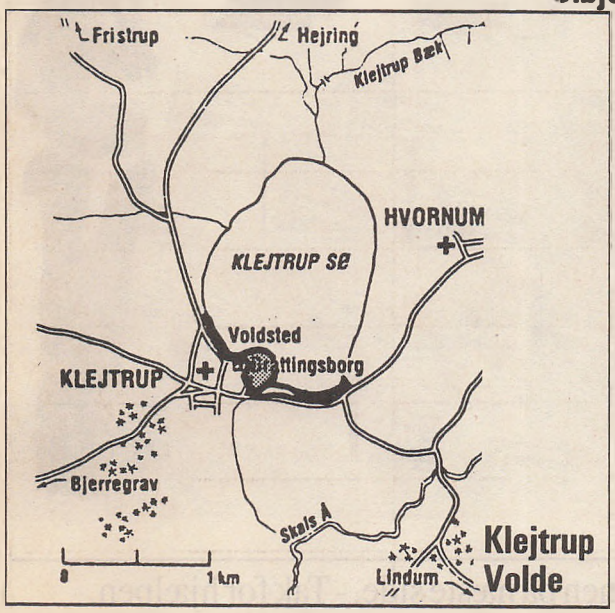

Klejtrup Volde

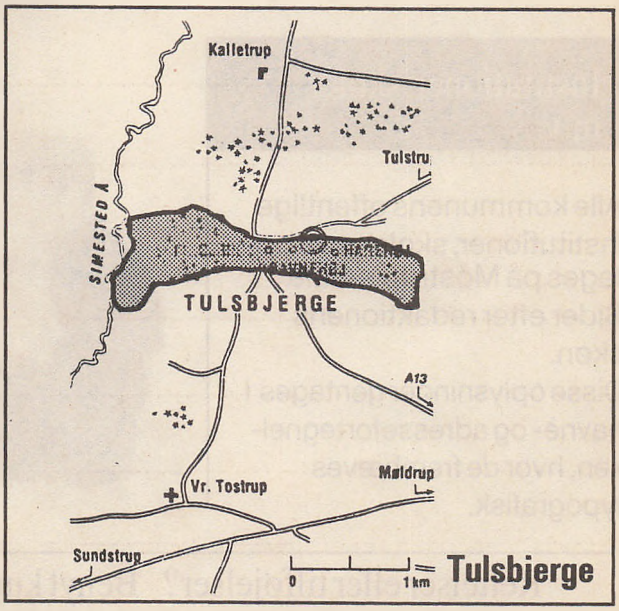

Tulsbjerge

Det finder du i Mostrups

Firmaer

Erhvervsdrivende optages med navn, adresse og telefon i navne- og adressefortegnelsen, hvor de fremhæves typografisk
Endvidere optages erhvervsdrivende på Mostrup's Gule Sider med annoncer og faggruppeoptagelser mod betaling.

Foreninger

Foreninger optages på Mostrup's Gule Sider efter redaktionens skøn. Der medtages foreningens navn, adresse og tlf.nr.
Disse oplysninger gentages i navnefortegnelsen, hvor de fremhæves typografisk.

Institutioner, skoler m.v.

Alle kommunens offentlige institutioner, skoler m.v. optages på Mostrup's Gule Sider efter redaktionens skøn.
Disse oplysninger gentages i navne- og adressefortegnelsen, hvor de fremhæves typografisk.

Privatpersoner

Alle beboere over 18 år medtages automatisk i navne- og adressefortegnelsen.
Oplysninger om navn, adresse og stilling er stillet til rådighed af de kommunale myndigheder og gengivet uden rettelser.
Rettelse af navn, adresse og stilling kan derfor kun ske til folkeregistret.
Privatpersoner kan, hvis de ønsker det, helt udgå af vejviseren. Det skal meddeles til folkeregistret og ikke til forlaget.
Folkeregistret sørger for, at beboere, som vil udelades af vejviseren, udelades så længe de ønsker det.

Telefonnumre

Telefonnumre er indsat i vejviseren på basis af henvendelser fra brugerne samt forlagets opkald på den elektroniske telefonbog. Er du flyttet eller blevet enke, bortfalder dit tlf.nr. automatisk i vejviseren.
Hvis dit tlf.nr. mangler, eller det skal rettes eller slettes, så indsend venligst kuponen på næste side. Slå op i navnefortegnelsen og se selv efter.
Fortæl os, hvis det skal rettes, eller du har fået hemmeligt tlf.nr.



Rettelser eller tilføjelser? Benyt kuponen på næste side. - Tak for hjælpen.

Rettelseskupon/tlf.

Du kan altid ringe til os på telefon 33 97 03 33 eller sende en e-mail: mostrup@mostrup.dk, hvis du ønsker at rette/tilføje/slette noget i vejviseren - men du kan også bruge kuponen herunder. Afkryds venligst om oplysningerne drejer sig om et firma, en forening, et privat telefonnummer eller privatperson, og udfyld afsnittet med de ønskede oplysninger.

Firma

Afkryds her

gulesider@mostrup.dk

☐ Optagelse ☐ Rettelse ☐ Besøg af konsulent

Faggruppe: _____

Firma/navn: _____

Adresse: _____ Tlf.: _____

Postnr.: _____ By: _____

Møldrup 1999

Foreninger

Afkryds her

ditdanmark@mostrup.dk

Foreninger inden for vejviserens område optages gratis på Mostrup's Gule Sider. Der medtages foreningens navn, formandens navn, adresse og telefonnummer.

☐ Optagelse ☐ Rettelse

Foreningens navn: _____

Formandens navn: _____

Adresse: _____ Tlf.: _____

Postnr.: _____ By: _____

Møldrup 1999

Telefonnummer

Afkryds her

hvidesider@mostrup.dk

Telefonnumre til private personer optages i vejviseren i navne- og adresseforteg-nelsen. Sommerhustlf.nr. optages ikke i vejviseren.

☐ Mit telefonnummer er:

☐ Mit telefonnummer bedes optaget

☐ Mit telefonnummer bedes rettet fra:

☐ Mit telefonnummer bedes slettet

Navn: _____

Adresse: _____

Postnr.: _____ By: _____

Møldrup 1999

Benyttes denne kupon sendes den til FOLKEREGISTRET

Privatperson

Afkryds her

Sletning af navn, adresse og stilling kan kun ske til folkeregistret.
Se adressen under Kommune i informationsafsnittet.

☐ Undertegnede ønsker ikke optagelse i Mostrup's Vejviser.

Navn: _____

Adresse: _____ Tlf.: _____

Postnr.: _____ By: _____

Møldrup 1999

KLIP

Dato: _____ Underskrift: _____

INFO

Bogsalg

Priserne er incl. moms og excl. forsendelse.



Mostrup's Vejviser

udgives i 244 kommuner.
Priser fra kr. 145,-
til kr. 200,-
Ja tak!
Jeg bestiller hermed ___ stk.
for _____ Kommune



Mostrup Kortbogen

Udgives i alle amter, undtagen
Bornholms- og Københavns Amter.
Priser fra 118,75 til kr. 247,50
Ja tak!
Jeg bestiller hermed ___ stk.
for _____ Amt



Kommunal Håndbogen 1998

Pris kr. 906,25 (25% rabat
ved køb i abonnement)
Ja tak!
Jeg bestiller hermed ___ stk.
Kommunal Håndbogen 1998

Navn/Firma: _____ Postnr./by: _____
Branche: _____ Telefon: _____
Adresse: _____ Dato: _____ Underskrift: _____

Foldes her

Ufrankeret
svarforsendelse

Mostrup
betaler portoen

MOSTRUP
Farvergade 2
+++0267+++
1045 København K

Navne

Find foreningen på Mostrups Gule Sider

A MØD DEM HOS MOSTRUP

a. l. textiltryk, Hestehøjvej 1, Bjerregrav 86 69 19 67

Abortlinien 86 74 09 74
Abrahamsen Mette G. sekretær, Elmevej 4 ..... 86 69 22 77
- Niels E., Nørdamvej 8, Tostrup .....
Adams Hanne B., Ågade 23, Ulbjerg .....
Adamsen Christian F., Hørupvej 22, Hørup .....
- Ib kommunalarb, Hørupvej 22, Hørup 86 69 10 15
- Susan R. sygehjælper, Hørupvej 22, Hørup 86 69 10 15
- Thomas, Hørupvej 22, Hørup .....

Adoption og Samfund, Lokalforeningen Viborg Amt., Lærkevej 12, Mønsted, 8800 Viborg. 86 64 61 72
Aekestein Arnoldus G., Gl. Ålborgvej 201, Åstrup 86 69 23 26
Agerskov Gurli B. dagplejer, Tjørnevej 12 ..... 86 69 45 72
- Niels B., Mosevænget 2 .....
Agger Gunhild afd sygepl, Herredsvejen 80, Bjerregrav .....
Ahrensbach Birte hjemmehjælp, Lundvej 16, Troestrup .....
Aidsinformation i Viborg Amt, Skottenborg 26, 8800 Viborg 87 27 16 27
Aktivitetsforeningen Klejtrup, Kirkebakken 13, Klejtrup .....
Al-Hrazeen Osama Z., Nr. Borupvej 4, Borup 86 69 50 79
Albertsen Arne, Skivevej 28, Roum 98 69 21 16
- Brian, Hovedvejen 16, Bjerregrav 86 69 19 70
- Børge chauffør, Tingvej 55, Tostrup .....
- Joan C., Nørremarkvej 2a, Nr Rind 86 69 61 54
- Karen M. A. ekspeditrice, Bøgevej 5 ..... 86 69 13 75
- Lene V. assistent, Ahornvej 25 ..... 86 69 10 95
- Lone H., Tingvej 55, Tostrup .....
- Manny, Skolegade 13 ..... 86 69 11 88
- Margit B. ekspeditrice, Hørupvej 4, Hørup 86 69 16 85
- Orla murersvend, Ahornvej 25 ..... 86 69 10 95
- Per tømrersvend, Hørupvej 4, Hørup 86 69 16 85
- Tove T., Skivevej 28, Roum 98 69 21 16

Alkoholambulatoriet, Lille Sct. Mikkels Gade 20, 8800 Viborg 86 61 50 55
Allan Graham W. skovarbejder, Nørdamvej 23, Nørdam 86 69 20 64
- Susan M., Nørdamvej 23, Nørdam 86 69 20 64

Allentoft Gert gårdejer, Kærvej 16 ..... 86 69 40 50
- Gunnar gårdejer, Gl. Ålborgvej 209, Troelstrup 86 69 10 34
- Hanna M., Gl. Ålborgvej 209, Troelstrup 86 69 10 34
- Herdis, Kærvej 16 ..... 86 69 40 50

Allianz Nordeuropa, Nørupvej 48, Vammen, 8830 Tjele 86 69 02 78

Almsøe, Gitte, Nørregade 2 ..... 86 69 18 00
Almsøe Gitte M. tandlæge, Nybovænget 27 ..... 86 69 11 09
Alrøe Hanne hjemmehjælp, Kærbyvej 60, Nr Rind 86 69 60 89
- Hugo F., Hærupvej 14, Hærup 98 54 64 32
- Joan sygeplejersk, Hærupvej 14, Hærup 98 54 64 32
- Kaj, Kærbyvej 60, Nr Rind 86 69 60 89

Alzheimerforeningen for Demenssygdomme I Viborg Amt, Sallingsundvej 50, Faarup, 7900 Nykøbing M 97 71 05 04
Ambrosius Alice medhjælper, Ågade 25, Ulbjerg 86 69 73 21
- Anna C. servitrice, Fjordvænget 26 ..... 86 69 42 63
- Birgit S. spareks ass, Tolstrupvej 4, Tolstrup 86 69 74 01
- Christina, Tolstrupvej 4, Tolstrup .....
- Einar H. gårdejer, Ågade 25, Ulbjerg 86 69 73 21
- Erik automek, Tolstrupvej 4, Tolstrup 86 69 74 01
- Leo svejser, Skinderupvej 1, Gørup 86 69 73 90
- Lisbeth, Ågade 25, Ulbjerg .....
- Margrethe K., Bakken 19, Ulbjerg 86 69 71 96
- Ole prokurist, Fjordvænget 26 ..... 86 69 42 63

Ammitzbøll Dorrit E. lærer, Vesterled 84 ..... 86 69 46 78
- Helle V., Rugvænget 9 .....
- Henning lærer, Vesterled 84 ..... 86 69 46 78

Amtkjær Anders maler, Ågade 11, Ulbjerg 86 69 72 57
AMU-Center Midtjylland, Håndværkervej 9, 8800 Viborg, Postboks 79. ..... 87 25 63 00
An/Bo Ahornparken, Ahornvej 78 A 86 69 15 10
An/Bo Bakkebo, Bakken 9, Ulbjerg 86 69 72 09
An/Bo Bjerregrav, Kirketoften 5, Bjerregrav 86 69 10 01
An/Bo Broparken, Brovej 6 E, Klejtrup 98 54 60 65
An/Bo Centrum, Søndergade 8 D 86 69 15 87
An/Bo Doktorvænget, Viborgvej 20 F, Klejtrup 98 54 63 10
An/ Bo Ellebækken, Viborgvej 5 B, Klejtrup 98 54 61 77
An/Bo Solbakken, Solbakken 4 G 86 69 40 93
An/Bo Tømmergården, Nørregade 1 H 86 69 10 58
An/Bo Vinkelvej, Vinkelvej 28 ..... 86 69 44 91
A.N. Emballage, Herredsvejen 205, Klejtrup 98 54 62 21
Andelsboligforeningen Tjørneparken, Tjørnevej 68 ..... 86 69 45 06
Andersen A. B. gårdejer, Valmuevej 5 .....
- A. M. kontorass, Rækkeborgvej 1, Rækkeborg 98 64 70 28
- Agner K. specialarb, Nybovænget 3 ..... 86 69 16 42
- Agnethe K. M. kontorass, Herredsvejen 129, Bjerregrav 86 69 13 64
- Allan mekanikersv, Egevej 46 ..... 86 69 48 05
- Allan H., Herredsvejen 182, Hærup 98 54 64 20
- Allan N. K. specialarb, Hørup Møllevej 30, Hørup 86 69 16 05
- Allan N. lektor, Sundvej 29, Sundstrup 86 69 73 02
- Allan S., Ørrisvej 2, Ørris .....
- Anders væver, Vesterled 52 ..... 86 69 47 90
- Anders husmand, Grønnegade 3 ..... 86 69 21 47
- Anders, Hobrovej 33a, Roum .....
- Anders C. automek, Herredsvejen 90, Bjerregrav 86 69 12 53
- Anders M. smede, Herredsvejen 51, Holmgård 86 69 11 76
- Ane, Elmevej 7 ..... 86 69 13 38
- Anette hjemmehjælp, Kirkevænget 8, Bjerregrav 86 69 18 78
- Anette frisør, Skringstrupvej 8 ..... 86 69 46 22
- Anette M. D. sygehjælper, Ahornvej 26 ..... 86 69 19 95
- Anja T., Tværgade 4 ..... 86 69 18 39
- Anker L. chauffør, Ansbjergvej 26, Fristrup 98 54 65 16
- Anna M. direktrice, Skårupvej 11, Klejtrup 98 54 62 53
- Anna M., Diget 4, Klejtrup 98 54 60 37
- Anne-Marie S. sygehjælper, Herredsvejen 158, Troestrup 98 54 67 96
- Anne M. pædagog, Viborgvej 27, Klejtrup 98 54 62 15
- Annelise, Nørdamvej 17, Tostrup 86 69 13 22
- Annie, Fjordvej 30 ..... 86 69 42 65
- Anton S. tekstilarb, Hærupvej 23, Hærup 98 54 68 05
- Arne radiotekn, Ahornvej 24b 86 69 17 19
- Arne B. gårdejer, Skårupvej 38, Klejtrup 98 54 61 39
- Arne E. M., Fuglevænget 28, Klejtrup .....
- Arne E. gårdejer, Ågade 15, Ulbjerg 86 69 70 33
- Benny B. mejerist, Herredsvejen 158, Troestrup 98 54 67 96
- Bent direktør, Låstrupvej 7, Låstrup .....
- Bent G. installatør, Kærbyvej 32, Nr Rind 86 69 61 88
- Bent S. gårdejer, Ørrisvej 2, Ørris 98 54 64 33
- Bente kontorass, Fyrrevænget 12 ..... 86 69 45 18
- Bentha tekstilarb, Hovedgaden 35b 86 69 42 12
- Bibi C., Hovedgaden 46b [1] 86 69 47 15
- Birgit B. lærer, Ågade 23, Ulbjerg 86 69 71 55
- Birgit G., Østergade 23 ..... 86 69 13 83
- Birthe, Borgergade 37, Ulbjerg 86 69 70 84
- Bjarne chauffør, Skringstrupvej 8 ..... 86 69 46 22
- Bjarne T., Skinderupvej 12, Ll Torup .....
- Brian B., Lundvej 15, Lund 98 54 73 30
- Britta R., Nordentoften 56 .....
- Børge landmand, Hobrovej 51, Fristrup 98 54 63 93
- Connie, Mariendalvej 22, Hersom .....
- Connie L. V. ekspeditrice, Møllevej 17 ..... 86 69 43 27
- Dagmar L., Viborgvej 5f, Klejtrup 98 54 65 76
- Dagny F., Valmuevej 1 .....
- Dagny M., Anemonevej 26 .....
- Doris, Vinkelvej 26 [1] .....
- Doris E., Hobrovej 51, Fristrup 98 54 63 93
- Dorte L., Søndergade 42 ..... 86 69 23 52
- E. T. chauffør, Borgergade 37, Ulbjerg 86 69 70 84
- Egon gårdejer, Søparken 14, Klejtrup 98 54 67 60
- Einar A. garagemedhj, Fjordvej 30 ..... 86 69 42 65
- Eivind B. husmand, Nordentoften 33 ..... 86 69 40 33
- Elmer D. gårdejer, Fårebrovej 4, Roum Bæk 86 69 18 98
- Elna M., Nybovænget 8 ..... 86 69 13 12
- Else M., Nordentoften 33 ..... 86 69 40 33
- Elvira, Ejstrupvej 18k .....
- Erik D. gårdejer, Overhærupvej 13, Hærup 98 54 66 15
- Erna, Søndergade 8e [1] 86 69 10 91
- Erna K. S., Ll. Torupvej 9, Ll Torup 98 69 71 58
- Erna M., Fjordvej 6 ..... 86 69 42 82
- Erna V. hjemmehjælp, Rosenstien 2 ..... 86 69 47 66
- Ester, Ahornvej 66b 86 69 13 54
- Esther B., Hobrovej 33a, Roum 86 69 12 92
- Evald murersvend, Skringstrupvej 3 ..... 86 69 47 43
- Finn metalarb, Ahornvej 43 ..... 86 69 20 14
- Finn B. tømrermester, Strandvejen 11, Sundstrup 86 69 73 17
- Flemming specialarb, Langmosevej 9, Bjerregrav 86 69 19 26
- Flemming biolog, Rækkeborgvej 1, Rækkeborg 98 64 70 28
- Frank installatør, Hobrovej 5a .....
- Freddy medhjælper, Hobrovej 45, Roum 98 54 63 26
- Gerda F. pakkerske, Skivevej 22, Møldrupgårde 86 69 10 48
- Gert H. traktorfører, Herredsvejen 123, Bjerregrav 86 69 14 70
- Grethe M., Vibevej 3 ..... 86 69 47 24
- Gudrun, Vandværksvej 7, Klejtrup 98 54 64 67
- Gunhild, Højskolebakken 15 ..... 86 69 45 42
- Gunner V. automek, Vievej 18, Låstrup 86 69 61 19
- Hanne omsorgsass, Vievej 18, Låstrup 86 69 61 19
Andersen Hanne B., Teglgårdvej 12, Hvolris 86 69 15 97
- Hanne M., Herredsvejen 182, Hærup 98 54 64 20
- Hans J. fiskemester, Fuglevænget 22, Klejtrup 98 54 64 08
- Hans K. gårdejer, Nørdamvej 34b, Nørdam .....
- Hans P., Skivevej 21, Skrav Mølle .....
- Heine skoleelev, Vesterled 48 ..... 86 69 51 21
- Helle S. sygepl ske, Herredsvejen 146, Hersom 98 54 64 07
- Henny, Åbrinken 9 ..... 86 69 45 35
- Henriette W., Viborgvej 11, Klejtrup 98 54 67 72
- Henrik, Gl. Ålborgvej 56, Bjerregrav 86 69 17 98

Andersen, Hugo, Søndergade 15 ..... 86 69 14 11

Andersen Hugo frisørmester, Søndergade 15 ..... 86 69 14 11
- Ib B. kvægavlskons, Nørremarkvej 23, Låstrup 86 69 62 07
- Ib H., Fårebrovej 8, Roum Bæk 86 69 10 19

Andersen, Inge Lise, Overhærupvej 13, Hærup 98 54 66 15

Andersen Inge-Merete W. sygehjælper, Vestervænget 32 .....
- Ingemand L. landmand, Hvilsomvej 1, Fristrup 98 54 65 17
- Inger, Dalvej 10, Roum 86 69 12 87
- Inger L. damefrisør, Overhærupvej 13, Hærup 98 54 66 15
- Ingrid S., Skivevej 21, Skrav Mølle 86 69 10 66
- Ingvard M. specialarb, Bækkevej 4, Klejtrup 98 54 66 53
- Jan L. E. arbejdsmand, Løgstørvej 16, Låstrup 86 69 61 41
- Jan M., Skårupvej 63, Hærup 98 54 67 88
- Jens M. mekaniker, Åbrinken 9 ..... 86 69 45 35
- Jens M. gårdejer, Ll. Torupvej 9, Ll Torup 98 69 71 58
- Jens N. lærer, Mosevænget 3 ..... 86 69 13 98
- Jens S. gårdejer, Havrevænget 27 ..... 86 69 13 07
- Jesper Q., Hobrovej 5a .....
- Jette M., Roumvej 8, Roum 86 69 21 01
- Johanne E. D., Ahornvej 8 ..... 86 69 14 92
- Johnny, Viborgvej 27, Klejtrup 98 54 62 15
- Jonna assistent, Borgergade 23, Ulbjerg 86 69 72 84
- Jonna H., Fuglevænget 31, Klejtrup .....
- Julie E., Hovedgaden 51 st th 86 69 40 34
- Jytte overass, Søndergade 15 ..... 86 69 14 11
- Jørgen slagteriarb, Gl. Ålborgvej 63, Bjerregrav 86 69 18 09
- Jørgen K. amtsvejmand, Ahornvej 26 ..... 86 69 19 95
- Kaj specialarb, Diget 4, Klejtrup 98 54 60 37
- Kaj M. specialarb, Herredsvejen 58, Holmgård 86 69 11 16
- Karen hjemmehjælp, Rugvænget 15 ..... 86 69 12 50
- Karen L. V., Roligthedsvej 5 ..... 86 69 12 39
- Karen M., Skårupvej 38, Klejtrup 98 54 61 39
- Karen S., Herredsvejen 91b, Bjerregrav 86 69 20 30
- Karen S., Herredsvejen 43, Skringstrup 86 69 14 95
- Karina, Langmosevej 9, Bjerregrav .....
- Karl M. gårdejer, Naundrupvej 26, Roum 86 69 12 96
- Karl T. husmand, Anemonevej 7 ..... 86 69 19 83
- Karsten D. tømrerlærlin, Fjordvej 28a 86 69 51 53
- Kathrine, Ansbjergvej 26, Fristrup 98 54 65 16
- Kenneth T., Astrupvænget 33b .....
- Ketty, Strandvejen 11, Sundstrup 86 69 73 17
- Ketty, Fårebrovej 4, Roum Bæk 86 69 18 98
- Kirsten plejer, Lynderupvej 59, Lynderup .....
- Kirsten B. sygehjælper, Herredsvejen 58, Holmgård 86 69 11 16
- Kirsten S., Musikbakken 8 .....
- Kirstine M. S. elev, Spanggårdvej 4, Spanggård 86 69 21 73
- Kjeld B., Grønnegade 1 .....
- Knud specialarb, Skivevej 18, Åstrup 86 69 15 35
- Knud B. landbr medhj, Skivevej 22, Møldrupgårde 86 69 10 48
- Kresten, Ahornvej 66b 86 69 13 54
- Kristen M. husmand, Nybovænget 7 ..... 86 69 12 77
- Kristian G. gårdejer, Dalvej 10, Roum 86 69 12 87
- Kristiane, Skivevej 15, Åstrup 86 69 15 48
- Lars, Østergade 23 ..... 86 69 13 83
- Lars B., Roumvej 8, Roum 86 69 21 01
- Lars L., Åbrinken 3 .....
- Leif M. taksator, Drosselvej 4 ..... 86 69 42 93
- Leif S. eksp sekr, Mosevænget 2 ..... 86 69 12 42
- Leila G. husassistent, Løgstørvej 44, St Torup 86 69 70 97
- Lene ergoterapeut, Mosevænget 2 ..... 86 69 12 42
- Lene Y. hjemmehjælp, Ansbjergvej 12, Fristrup 98 54 67 98
- Lilian H. postarbejder, Gl. Ålborgvej 63, Bjerregrav 86 69 18 09
- Lilli L. dagplejer, Åbrinken 3 ..... 86 69 47 20
- Lillian souschef, Langmosevej 9, Bjerregrav 86 69 19 26
- Linda kok, Hærupvej 37, Hærup 98 54 68 98
- Linda, Ørrisvej 11, Ørris 98 54 61 96
- Lis, Nybovænget 15 .....
- Lis, Vesterled 52 ..... 86 69 47 90
- Lisbeth B., Engholmvej 5, Gørup .....
- Lone K. klinikass, Herredsvejen 16, Skringstrup 86 69 51 25
- Mads overlærer, Ågade 23, Ulbjerg 86 69 71 55
- Maja sygehjælper, Mosevænget 3 ..... 86 69 13 98
- Margit H., Skårupvej 15, Klejtrup 98 54 66 34
- Maria A, Herredsvejen 123, Bjerregrav 86 69 14 70
- Marlene, Nybovænget 15 .....

SKALS TAXI OG TURIST 86 69 40 86

Andersen Martha, Skårupvej 22a, Klejtrup 98 54 62 91
- Martin, Søndergade 15 .....
- Martin Q., Hobrovej 5a .....
- Merete K., Fjordvej 28a 86 69 51 53
- Mette B., Ågade 23, Ulbjerg .....
- Mette K. V., Møllevej 13 ..... 86 69 41 24
- Michael, Søndergade 28 st .....
- Minna, Nybovænget 7 ..... 86 69 12 77
- Mogens L., Skovvej 32, Lynderup 86 69 61 99
- Mona L., Ahornvej 40 .....
- Morten S., Herredsvejen 158, Troestrup 86 54 67 96
- Nanna K., Herredsvejen 102h, Bjerregrav 86 69 20 93
- Nicolai, Tværgade 4 ..... 86 69 18 39
- Niels-Arne, Ll. Torupvej 10, Ll Torup 98 64 70 76
- Niels C. arbejdsmand, Brovej 6f, Klejtrup 98 54 64 49
- Niels H. landpostbud, Rolighedsvej 5 ..... 86 69 12 39
- Niels-Martin H., Tværgade 11 ..... 86 69 21 78
- Niels O. gårdejer, Skivevej 21, Skrav Mølle 86 69 10 66
- Niels A. handelsmand, Rugvænget 15 ..... 86 69 12 50
- Orla overass, Åbrinken 3 ..... 86 69 47 20
- Orla T. fotograf, Ørrisvej 11, Ørris 98 54 61 96
- Per, Skivevej 15, Åstrup 86 69 15 48
- Peter H. fotograf, Sundvej 71, Nr Rind 86 69 60 57
- Peter K. gårdejer, Skivevej 15, Åstrup 86 69 15 48
- Pia M. skoleelev, Lundvej 4, Lund .....
- Pia S. planteskolea, Fuglevænget 28, Klejtrup .....
- Poul gårdejer, Hobrovej 33a, Roum 86 69 12 92
- Poul E., Dalvej 12, Roum 86 69 20 16
- Poul H., Ll. Torupvej 12, Ll Torup .....
- Poul O. kommuneing, Nybovænget 15 .....
- Preben gårdejer, Løgstørvej 44, St Torup 86 69 70 97
- Ruth hjemmehjælp, Bækkevej 4, Klejtrup 98 54 66 53
- Ruth, Ørrisvej 2, Ørris 98 54 64 33
- Solveig økonomaass, Fuglevænget 22, Klejtrup 98 54 64 08
- Sonja B. dagplejer, Ahornvej 24b 86 69 17 19
- Steen K. traktorfører, Skivevej 49, Hejring .....
- Steen S. murersvend, Spanggårdvej 4, Spanggård 86 69 21 73
- Steen Y. smed, Ansbjergvej 12, Fristrup 98 54 67 98
- Stig E. smedemester, Skårupvej 84, Roum 98 54 65 95
- Susan, Egevej 46 ..... 86 69 48 05
- Susanne D., Skinderupvej 12, Ll Torup .....
- Svend A. arbejdsmand, Vibevej 3 ..... 86 69 47 24
- Søren, Nordskoven 15, Bjerregrav 86 69 22 24
- Sørine lærer, Søparken 14, Klejtrup 98 54 67 60
- Tage G., Fyrrevænget 6 ..... 86 69 41 05
- Tanja V., Vievej 20, Låstrup .....
- Telly K., Skinderupvej 12, Ll Torup .....
- Thomas S., Jernbanegade 2a 1 .....

Andersen, Tina Kolind, Herredsvejen 51, Holmgård 86 69 11 76

Andersen Tina K. syerske, Herredsvejen 51, Holmgård 86 69 11 76
- Tina Ø., Ll. Torupvej 10, Ll Torup 98 64 70 76
- Tommi, Langmosevej 9, Bjerregrav .....
- Tony gårdejer, Herredsvejen 146, Hersom 98 54 64 07
- Torben, Ll. Torupvej 7, Ll Torup 86 69 70 98
- Tove, Kærbyvej 32, Nr Rind 86 69 61 88
- Tove, Gl. Ålborgvej 19, Bjerregrav 86 69 17 14
- Trine, Overhærupvej 13, Hærup .....
- Ulla A., Havrevænget 27 ..... 86 69 13 07
- Ulla J. sygehjælper, Skivevej 18, Åstrup 86 69 15 35
- Villy autoreparat, Fjordvej 6 ..... 86 69 42 82
- Vivi, Nybovænget 3 ..... 86 69 16 42

Andreasen Bent arbejdsmand, Lundvej 27, Troestrup 98 54 62 26
- Birgitte F., Tolstrupvej 6, Tolstrup .....
- Eileen, Nørregade 5c .....
- Elsebeth pædagogmedhj., Løgstørvej 37, Gørup 86 69 73 78
- Emmy, Lundvej 27, Troestrup 98 54 62 26
- Erik L. fabrikant, Løgstørvej 37, Gørup 86 69 73 78
- Gert E. automek, Egevej 12 .....
- Gitte, Søndergade 1b .....
- Grethe, Herredsvejen 156, Hersom .....
- Hans P. A. maskinfører, Søndergade 2 ..... 86 69 10 05
- Henrik, Tingvej 28, Ulbjerg 86 69 72 74
- Janny K., Tingvej 28, Ulbjerg 86 69 72 74
- Jens C. L. el install, Granvænget 1 ..... 86 69 41 80
- Jette, Ejstrupvej 58 .....
- Jóan J., Nørregade 5c .....
- Karl E. skovarbejder, Brovej 3 st, Klejtrup 98 54 60 10
- Kristian, Herredsvejen 181, Troestrup 98 54 64 80
- Kristian G. T., Gl. Skolevej 6 .....
- Leif montør, Løgstørvej 46, St Torup .....
- Leif arbejdsmand, Roumvej 21 st th, Roum .....
- Lis H., Fuglevænget 42, Klejtrup 98 54 68 28
- Lisbeth, Vestergade 10 st .....
- Lisbeth T., Granvænget 1 ..... 86 69 41 80
- Pia A. ekspeditrice, Søndergade 2 ..... 86 69 10 05
- Poul E. chauffør, Skivevej 61, Hejring 98 54 67 25
- Rikke M., Vestergade 5d .....
- Steffen H., Fuglevænget 42, Klejtrup 98 54 68 28
- Tage arbejdsmand, Tingvej 28, Ulbjerg 86 69 72 74

Andreassen Bodil E. cand jur, Hovedgaden 9 .....
- Else S., Tingvej 5, Ulbjerg 86 69 70 02

Andsager, Annette, Hovedgaden 28 ..... 86 69 44 44

Andsager Annette tandlæge, Låstrupvej 35, Låstrup 86 69 46 69

Andsbjerg Dorte, Ejstrupvej 24 ..... 86 69 49 19
- Preben, Ejstrupvej 24 ..... 86 69 49 19

Annesen Carsten D., Østergårdvej 1, Hejring 98 54 60 98

Antonisen Martha S., Tjørnevej 16 ..... 86 69 47 59

Antonsen Kaj E. sergent, Hovedgaden 17 1 .....

AOF, Hovedgaden 73 ..... 86 69 42 90

Arbejdernes Oplysnings Forbund, AOF, Præstevej 6, Ulbjerg 86 69 71 01

Arbejdsformidlingen i Viborg., Fælledvej 3, 8800 Viborg 89 25 15 15

Arbejdstilsynet., Søndergade 16 A, 7800 Skive 97 52 62 22

ASE-Arbejdsløshedskassen for Selvstændige Erhvervsdrivende., Skottenborg 12, 8800 Viborg 86 60 18 88

ASF-Dansk Folkehjælp, Viborg-Skive Afdeling, Viborgvej 52, Daugbjerg, 8800 Viborg 97 54 81 51

Astma-Allergiforeningen for Viborg og Omegn, Elmevej 5, 7470 Karup J 97 10 26 73

Astrup Dorte B. N., Solbakkevej 1 ..... 86 69 25 00
- Emma, Valmuevej 9 ..... 86 69 10 65
- Helga L., Valmuevej 30 .....

Axelsen Annette stud mag, Søvej 40, Fristrup 98 54 74 00
- Elisabeth, Grønnegade 7 ..... 86 69 20 27
- Erik M., Overhærupvej 7, Hærup 98 54 68 90
- Gitte M., Tværgade 6 ..... 86 69 15 67
- Henning gårdejer, Grønnegade 7 ..... 86 69 20 27
- Jørn gårdejer, Herredsvejen 151, Hvolris 98 54 62 60
- Karen, Herredsvejen 91a, Bjerregrav 86 69 10 64
- Keld, Ørrisvej 1, Ørris 98 54 60 85
- Marianne, Overhærupvej 7, Hærup 98 54 68 90
- Marie, Herredsvejen 152, Hersom 98 54 60 46
- Ole M., Overhærupvej 9, Hærup 98 54 61 08
- Per, Tværgade 6 ..... 86 69 15 67
- Ragnhild, Herredsvejen 151, Hvolris 98 54 62 60

B MØD DEM HOS *MOSTRUP*

B. M. Autoteknik Møldrup ApS, Erhvervsvej 2 ..... 86 69 20 22

B & C Danmark Betontagstensværkerne A/S, Teglgårdvej 11 A, Hersom 87 76 10 10

Bach, Bodil Lægekonsultation, Hovedgaden 31 B 86 69 49 33

Bach Connie M. L. sygehjælper, Gl. Ålborgvej 46, Bjerregrav 86 69 17 30
- Ellen L., Gl. Ålborgvej 23, Bjerregrav 86 69 13 94
- Erik arbejdsmand, Gl. Ålborgvej 18, Bjerregrav 86 69 16 33
- Erling S. mekaniker, Gl. Ålborgvej 46, Bjerregrav 86 69 17 30
- Eva ekspeditrice, Klotrupvej 6, Gørup 86 69 73 36
- Grethe K. B. fabrikarbske, Gl. Ålborgvej 18, Bjerregrav 86 69 16 33
- Hans J. lærer, Toftevænget 6 ..... 86 69 16 75
- Herdis, Havrevænget 34 ..... 86 69 11 04
- Jens E. chauffør, Sundstrupvej 2a st, Ulbjerg 86 69 70 37
- Karna H. apoteksass, Toftevænget 6 ..... 86 69 16 75
- Kjeld gårdejer, Herredsvejen 207, Klejtrup 98 54 62 54
- Kristian S. gårdejer, Havrevænget 34 ..... 86 69 11 04
- Marie, Borgergade 31, Ulbjerg 86 69 70 21

Bach & Spannow Lægekonsultation, Hovedgaden 31 B 86 69 49 33

Bach Ole S., Fyrrevænget 17 .....
- Sigrid T., Herredsvejen 207, Klejtrup 98 54 62 54
- Aage gårdejer, Søvej 38, Klejtrup 98 54 60 52

Bailey Sussi, Skårupvej 6, Klejtrup 98 54 60 21
- Torben, Skårupvej 6, Klejtrup 98 54 60 21

Bajsen Niels O. E. tømrer, Kirkevej 5, Nr Rind .....
- Ole M. W., Kirkevej 5, Nr Rind .....

Bak Anna M. S. lærerstud, Skalmavej 2b 86 69 51 61
- Bent E. arbejdsmand, Nederhedevej 12, Nederhede .....
- Bernhard K. studerende, Skalmavej 2b 86 69 51 61
- Birgit K. overass, Fjordvænget 54 ..... 86 69 43 70
- Børge C. konsulent, Ugelrisvej 24, Skringstrup 86 69 47 61

Bak-Nielsen Bak bankfuldm, St. Torupvej 1, St Torup 86 69 70 30
- Gunner P., Tingvej 18, Ulbjerg .....
- Marie D. O., Borgergade 32, Ulbjerg 86 69 73 58
- Niels S. gårdejer, Borgergade 32, Ulbjerg 86 69 73 58
- Per specialarb, Tingvej 18, Ulbjerg 86 69 70 74

Bak Ruth N. lægesekretær, Ugelrisvej 24, Skringstrup 86 69 47 61

Bakkehuset S/I, Tolstrupvej 6, Tolstrup 86 69 74 76

Baldvinson Annika, Trangbækvej 4 ..... 86 69 48 34

Balkwill Anitha F. kontorass, Nordskoven 4, Bjerregrav .....
- Leslie E., Nordskoven 4, Bjerregrav .....

Balle Anton K. F., Ugelrisvej 11, Skringstrup 86 69 42 36
- Birgitte N., Ugelrisvej 11, Skringstrup 86 69 42 36
- Else M. F., Mariendalvej 12, Hersom .....
- Hanna, Mariendalvej 12, Hersom .....

Balslev Leif B. B., Tjørnevej 86 ..... 86 69 43 02
- Lene kontorass, Tjørnevej 86 ..... 86 69 43 02

Baltsersen Jess F., Solhøjvej 3, Klejtrup 98 54 64 42

Bang-Thygesen Peter lærer, Bakkevænget 15, Klejtrup .....
- Susanne B. lærer, Bakkevænget 15, Klejtrup .....

Bangshaab Anna K., Vesterled 33 .....

Barasinski Mette M., Vejlebakken 8, Låstrup 86 69 42 38

Bardarson Bjørn, Skalmavej 5 ..... 86 69 45 67

Barnow Christina, Sundvej 15, Sundstrup .....
- Jytte K. sekondløjtn, Sundvej 15, Sundstrup .....
- Susanne, Sundvej 15, Sundstrup .....

Bartholomæussen Elin A. skoleelev, Viborgvej 1 1, Klejtrup 98 54 70 58

Basby Malene studerende, Drosselvej 1 ..... 86 69 49 41

Bauer Helle assurandør, Søvej 5, Klejtrup 98 54 68 24

Bay Anne-Marie C. økonoma, Egevej 42 .....
- Anne T. H. spareks ass, Ejstrup Bro 3, Skringstrup 86 69 46 71
- Carsten, Kastanievej 10, Klejtrup .....
- Carsten C., Ejstrup Bro 13, Dalene .....
- Christian J. støber, Vestergade 32 ..... 86 69 19 73
- Dorthe C., Hovedgaden 76 .....
- Hans J. C. tekniker, Vesterled 54 ..... 86 69 44 28
- John chauffør, Kastanievej 10, Klejtrup 98 54 60 43
- Jonna P. B. ekspedient, Vestergade 32 ..... 86 69 19 73
- Katrine G., Tingvej 6, Ulbjerg 86 69 74 66
- Ketty stuepige, Vesterled 54 ..... 86 69 44 28
- Lasse, Herredsvejen 79, Bjerregrav .....
- Lena, Ejstrup Bro 13, Dalene .....

Bay Martha, Herredsvejen 79, Bjerregrav 86 69 16 43
- Nina, Kastanievej 10, Klejtrup 98 54 60 43
- Susanne, Egevej 22 ..... 86 69 49 44
- Thomas E. arbejdsmand, Herredsvejen 79, Bjerregrav 86 69 16 43

Bech Anna, Borgergade 8, Ulbjerg 86 69 72 75
- Anna-Lise hjemmehjælp, Håndværkervej 4, Ulbjerg 86 69 71 40
- Carsten E., Nordentoften 67 ..... 86 69 49 77
- Ejvind, Borgergade 8, Ulbjerg 86 69 72 75
- Erik landpostbud, Håndværkervej 4, Ulbjerg 86 69 71 40
- Erling K., Ågade 17, Ulbjerg 86 69 74 15
- Evald arkitekt m.a, Borgergade 5, Ulbjerg .....
- Gerda, Borgergade 19, Ulbjerg .....
- Gunnar P. murerlærling, Borgergade 7 st, Ulbjerg .....
- Gurli M. bogholder, Kallestrupvej 84, Troelstrup 86 69 18 94
- Henning svejser, Kallestrupvej 84, Troelstrup 86 69 18 94
- Inger, Borgergade 5, Ulbjerg 86 69 70 09
- Jane, Ahornvej 41 .....
- Jens J. plejer, Søndergade 21 ..... 86 69 14 79
- Kirsten J. cafet medhj, Kirketoften 4, Bjerregrav 86 69 10 50
- Krista H., Søndergade 21 ..... 86 69 14 79
- Kristian B. gårdejer, Gl. Ålborgvej 202, Åstrup 86 69 11 10
- Lars tømrer, Kallestrupvej 87, Troelstrup 86 69 10 09
- Lena, Vestergade 13 .....
- Lene H. S., Ågade 17, Ulbjerg 86 69 74 15
- Margrethe, Borgergade 7 st, Ulbjerg 86 69 73 91
- Pernille T. studerende, Nordentoften 67 ..... 86 69 49 77
- Pia P., Tingvej 22, Ulbjerg .....
- Svend K., Stadionvej 2, Ulbjerg 86 69 75 20
- Svend A. arbejdsmand, Kirketoften 4, Bjerregrav 86 69 10 50
- Søren P., Skolegade 7 ..... 86 69 15 18
- Vivi Y., Tingvej 32, Ulbjerg 86 69 73 50

Bedsted Gerda M. T. dagplejer, Kirketoften 12, Bjerregrav 86 69 23 92

Begravelsesforretningen, Dumpen 2, 8800 Viborg 86 62 01 96

Behljulji Arif, Kirkevænget 2, Bjerregrav .....
- Nisveta, Kirkevænget 2, Bjerregrav .....

Beier Anja, Fårebrovej 8, Roum Bæk .....

Bendix Christian T., Nordholtvej 5, Nr Rind .....
- Hanne bankass, Nordholtvej 5, Nr Rind 86 69 60 34
- Jeanne, Nordholtvej 5, Nr Rind .....
- Kjeld bogholder, Nordholtvej 5, Nr Rind 86 69 60 34

Bengtsen Anna M., Valmuevej 17 .....
- Knud A. lærer, Toftevænget 13 ..... 86 69 14 47
- Rita V. plejer, Toftevænget 13 ..... 86 69 14 47
- Aage K. gårdejer, Nørregade 10 ..... 86 69 10 23

Bengtsson Kim F., Elmevej 8 ..... 86 69 27 72

Bennedsgaard Anders tjener, Herredsvejen 44, Skringstrup .....

Bente, Salon, Møllebækvej 6, Bjerregrav 86 69 10 02

Berg Harry elev, Tværgade 5 ..... 86 69 12 75
- Metha M., Tværgade 5 ..... 86 69 12 75

Bergman Arne C. O. direktør, Nordskoven 21, Bjerregrav 86 69 21 85
- Birte kontorass, Nordskoven 21, Bjerregrav 86 69 21 85

Bering Heidi M., Låstrupvej 53, Låstrup .....
- Jette M. husassistent, Låstrupvej 53, Låstrup 86 69 46 02

Berntsen Anna M. S. lærer, Nordskoven 5, Bjerregrav 86 69 15 80
- Mette ekspedient, Kallestrupvej 87, Troelstrup 86 69 10 09

Bersang Kaj værkfører, Grønnegade 4 ..... 86 69 16 04
- Mona M. planlægn ass, Ahornvej 23 ..... 86 69 20 26
- Palle værkfører, Ahornvej 23 ..... 86 69 20 26
- Rita B. reng ass, Grønnegade 4 ..... 86 69 16 04

Bertelsen Carl O. murer, Holger Sørensens Vej 13, Klejtrup 98 54 65 52
- Christian I., Strandvejen 17, Sundstrup 86 69 73 43
- Dorte sygehjælper, Holger Sørensens Vej 6, Klejtrup 98 54 66 45
- Ellen M. inspektør, Valmuevej 26 .....
- Jonna E., Ejstrupvej 16g 86 69 48 10
- Kristen N. gårdejer, Skivevej 16, Åstrup 86 69 16 57
- Lissy M., Skivevej 16, Åstrup 86 69 16 57
- Louise, Holger Sørensens Vej 6, Klejtrup .....
- Martin G., Fuglevænget 47b, Klejtrup .....
- Mathilde, Holger Sørensens Vej 13, Klejtrup 98 54 65 52
- Rosa M., Skivevej 16, Åstrup 86 69 16 57

Søren Bertelsen

Holger Sørensens Vej 6, Klejtrup, 9500 Hobro

98 54 66 45

Se Mostrups Gule Sider: Murermestre

Bertelsen Søren murermester, Holger Sørensens Vej 6, Klejtrup 98 54 66 45
- Søren O. museumsbetj, Vesterled 7 ..... 86 69 50 57
- Thora H., Havrevænget 32 ..... 86 69 12 88
- Thorvald E., Havrevænget 32 ..... 86 69 12 88
- Yvonne O. børneh leder, Vesterled 7 ..... 86 69 50 57

Berthelsen Inger M., Fuglevænget 33, Klejtrup 98 54 63 01
- Ove M., Fuglevænget 33, Klejtrup 98 54 63 01

Besøgstjeneste, Røde Kors, Skolegade 20 ..... 86 69 11 85

Det Bette Museum, Ugelrisvej 36, Ugelris 86 69 12 31

Betzer Allan H., Bakkevænget 21, Klejtrup 98 54 68 50
- Jakob arbejdsmand, Skårupvej 9a st 3, Klejtrup .....
- Preben E. sergent, Skivevej 30, Roum 86 69 28 71
- Vivi H., Bakkevænget 21, Klejtrup 98 54 68 50

BG Bank, Vestergade 8, 9620 Aalestrup 96 97 07 00

Bie Annette sygepl ske, Låstrupvej 28, Låstrup 86 69 46 85

nærliggende navne og numre... MØD DEM HOS *MOSTRUP*

Find børnehaven på *Mostrups Gule Sider* NAVN

Binderup Krestense, Ejstrupvej 16e 86 69 44 73
Birk Ane K. O. kontorass, Brinken 7, Låstrup 86 69 46 60

Birken, Rideskolen, Herredsvejen 3, Skringstrup 86 69 44 40

Birkler Frederik sognepræst, Teglgårdvej 30, Hersom 86 69 00 09
Bisgaard Bent O. mekaniker, Søndergade 8a [1] 86 69 16 50
- Conni skoleelev, Løgstørvej 43, Gørup .....
- Grethe I. reng ass, Højskolebakken 7 ..... 86 69 47 75
- Jannie L., Nordentoften 41d .....
- Johannes fodermester, Højskolebakken 7 ..... 86 69 47 75
- Ketty sygemedhj, Søndergade 8a [1] 86 69 16 50
- Pernille L., Hovedgaden 67 [2 th] .....
- Peter eksportchauf, Søndergade 8a [1] .....

Bitsch Brian, Ahornvej 2b .....
Bitsch-Jensen Klaus, Granvænget 13 .....
Bitsch Jytte K. M. assistent, Granvænget 13 .....
- Peter, Kirkebakken 7b, Klejtrup .....

BJ-Stål A/S, Tagtækkervej 1 ..... 86 61 38 77

Bjerre Agnes lærer, Hørupvej 26, Hørup 86 69 14 93

Bjerregrav Autoophug ApS, Gl. Ålborgvej 53 ..... 86 69 12 22

Bjerregrav Autoservice, Herredsvejen 139, Hvolris 86 69 14 17

Bjerregrav Håndkøbsudsalg, Gl. Ålborgvej 16, Bjerregrav 86 69 13 29

Bjerregrav Maskinstation, Herredsvejen 69, Bjerregrav 86 69 22 44

Bjerregrav og Omegns Sangforening, Ahornvej 26 ..... 86 69 19 95
Bjerregrav Plantningsforening, Hørupvej 1, Hørup 86 69 16 34

Bjerregrav Smede og Maskinforretning A/S, Herredsvejen 106, Bjerregrav 86 69 15 33

Bjerregrav Sogns Menighedsråd, Hørupvej 10, Hørup 86 69 19 07
Bjerregrav Vandværk, Herredsvejen 125, Bjerregrav 86 69 16 23
Bjerregaard Erik, Hobrovej 44, Fristrup 98 54 67 30
- Frank D. overass, Nordentoften 56 ..... 86 69 48 93
- Heidi, Hobrovej 44, Fristrup 98 54 67 30
- Ivan D. mekaniker, Tjørnevej 22 ..... 86 69 48 41
- Jimmy, Tolstrupvej 6, Tolstrup .....
- Magda V., Hovedgaden 59 ..... 86 69 46 09
- Maj-Britt R. pædagogmedhj, Tjørnevej 22 ..... 86 69 48 41
- Niels A. tekstilarb, Hovedgaden 59 ..... 86 69 46 09
- Ove D. sparek fuldm, Vesterled 25b 86 69 42 89
- Tove sygehjælper, Vesterled 25b 86 69 42 89

Bjerring Anton husmand, Skårupvej 69, Lund 98 54 61 15
- Lilly syerske, Skårupvej 69, Lund 98 54 61 15

Bjørn Egon amtsvejmand, Nørregade 1b 86 69 15 14
- Else kontorass, Fuglevænget 8, Klejtrup 98 54 66 25
- Gerda E. sygemedhj, Granvænget 8a 86 69 41 67
- Holger, Granvænget 8a 86 69 41 67
- Marianne, Fuglevænget 8, Klejtrup .....
- Vagner N. eksp sekr, Fuglevænget 8, Klejtrup 98 54 66 25

Black Jens P. chauffør, Drivvejen 6, Bjerregrav 86 69 20 75
- Lissi T. ekspedient, Drivvejen 6, Bjerregrav 86 69 20 75
- Rasmus T., Drivvejen 6, Bjerregrav .....

Bleicken Anni Ø., Fuglevænget 47a, Klejtrup 86 54 64 00
- Bjarne lærer, Fuglevænget 47a, Klejtrup 86 54 64 00

Bloch Pia hjemmehjælp, Hobrovej 46, Fristrup 98 54 66 78
Blå Kors, Møldrup Afdeling, Nygade 11 ..... 86 69 14 07
Blaabjerg Annie S. Ø., Kirkevej 9, Nr Rind 86 69 61 13
- Lars, Kirkevej 9, Nr Rind 86 69 61 13

Blåkærgård, Røddingvej 11, 8800 Viborg 86 67 50 88
Boco-Rullen, Hørupvej 20, Hørup 86 69 22 20

Bodil's Hudplejeklinik, Sønderballevej 3 ..... 86 69 52 44

Boelskifte Annette hjemmehjælp, Harhøjvej 4, Troelstrup 98 64 80 85
Boelsmand Niels, Søparken 33b, Klejtrup .....
Boesen Anders W. gymnasieelev, Ahornvej 94 .....
- Liselotte W., Ahornvej 94 ..... 86 69 17 25
- Niels slagtersvend, Ahornvej 94 ..... 86 69 17 25
- Ragnhild sygepl ass, Lyngbakken 2, Klejtrup 98 54 67 59
- Stig B., Lyngbakken 2, Klejtrup .....
- Tove T. ekspeditrice, Søndergade 8f [1] 86 69 13 21

Bohnsen Svend A. landmand, Vandværksvej 4, Klejtrup 98 54 60 28
Bohnstedt-Pedersen Kiss, Halesøvej 9, Roum .....
- Peder montør, Halesøvej 9, Roum 98 54 61 71

Boiesen Kaj H., Hørup Møllevej 3, Hørup .....
- Susan B., Hørup Møllevej 3, Hørup .....

Boldklubben Sydhimmerland, Lillemøllevej 12, Hvornum 98 54 64 79
Boligselskabe Lejerbo, Regionskontoret, Vesterå 18, 9000 Aalborg 98 16 86 33
Boligselskabet Lejerbo, Møldrup, Præstevej 27, Nr. Rind 86 69 60 17

Boligselskabet Viborg Amt, Sct. Mathias Gade 31, 2., 8800 Viborg 86 62 61 26

Boller Elna M., Hørupvej 8, Hørup 86 69 16 46
- Jens C. husmand, Hørupvej 8, Hørup 86 69 16 46
- Karl O. medhjælper, Kærbyvej 11, Nr Rind 86 69 62 62

Bommer Sean T. T. maskinarbejd, Hærupvej 7, Hærup 98 54 71 60
- Tina T. pædagog, Hærupvej 7, Hærup 98 54 71 60

Bonne Aksel E. malermester, Skolegade 14 ..... 86 69 12 44
- Anna overass, Lyngbakken 14, Klejtrup 98 54 66 33
- Betty M., Skolegade 14 ..... 86 69 12 44
- Dorte bogholder, Nybovænget 36 ..... 86 69 14 69
- Finn S., Skolegade 14 ..... 86 69 12 44
- Hans J. vognmand, Nybovænget 36 ..... 86 69 14 69
- Stine, Nybovænget 36 .....

Bonnichsen Astrid A. A. landbr tekn, Fjordvænget 24 ..... 86 69 44 68
- Hans J., Fjordvænget 24 ..... 86 69 44 68

Borresen Britta I. husassistent, Viborgvej 5d, Klejtrup .....
- Frank B. gårdejer, Hobrovej 25, Roum 86 69 17 06
- Laila A., Hobrovej 25, Roum .....
- Lis A. sygepl ske, Hobrovej 25, Roum 86 69 17 06
- Magda H., Roumvej 5, Roum 86 69 13 45
- Pauli A., Hobrovej 25, Roum .....

Borup Birthe klinikass, Nr. Borupvej 4, Borup 86 69 50 79
Borup Idrætsforening, Vejlebakken 2, Låstrup 86 69 49 40
Borup Max, Søndergade 12a [st] .....
Borup Sportsplads, Låstrupvej 9, Låstrup 86 69 47 67
Bossen Berit W. soc pædagog, Nordentoften 34 .....
- Peter T. W. socialpædago, Nordentoften 34 .....

Boxhill Inge lærer, Ejstrup Bro 2, Skringstrup 86 69 41 64
Brams Ingeborg, Trangbækvej 2c 86 69 44 75
Brandt Anne M. R., Boruphedevej 15b, Borup 86 69 42 25
- Knud K. skovrider, Boruphedevej 15b, Borup 86 69 42 25

Braskø Knud, Søndergade 9a 86 69 16 63
- Lene sygepl ass, Skårupvej 61, Klejtrup 98 54 67 01
- Mary K., Søndergade 9a 86 69 16 63
- Peter gartner, Hvilsomvej 2, Fristrup 98 54 62 72
- Torben telefonmont, Skårupvej 61, Klejtrup 98 54 67 01
- Yvonne M. køkkenmedhj, Hvilsomvej 2, Fristrup 98 54 62 72

Brattingsborgskolen, Kirkebakken 13, Klejtrup 98 54 63 98
Brauer Paul E. fisker, Skringstrupvej 9 ..... 86 69 50 35
- Steven B., Skringstrupvej 9 .....
- Tonny P. E., Skringstrupvej 9 .....

Breiner Gerda H. pigevikar, Diget 6b, Klejtrup 98 54 65 84
Broberg Birgitte, Møllevej 15 ..... 86 69 45 61
- Heidi fabrikarb, Ejstrupvej 13 .....
- Kai konsulent, Møllevej 15 ..... 86 69 45 61

Brodersen Lone ekspeditrice, Herredsvejen 74, Hørup 86 69 10 94
Brorson Elin A. A. garnhandler, Herredsvejen 78, Hørup 86 69 16 44
- Hans S. murermester, Herredsvejen 78, Hørup 86 69 16 44

Brorson, Steen, Herredsvejen 78, Hørup 86 69 16 44

Brugsen, Klejtrup, Skårupvej 14, Klejtrup 98 54 60 01

Brunsgaard Karen L., Sognevej 20, Ørris 98 54 65 79
- Niels K. husmand, Sognevej 20, Ørris 98 54 65 79

Bruselius Allan arbejdsmand, Lyngvej 5, Skringstrup 86 69 41 36
- Birgit sygehjælper, Lyngvej 5, Skringstrup 86 69 41 36
- Käthe J., Lyngvej 3, Skringstrup 86 69 46 45
- Poul E. typograf, Lyngvej 3, Skringstrup 86 69 46 45

Bruun Birgit frisørelev, Stadionvej 2, Ulbjerg .....
- Birthe F. V. lærer, Skårupvej 32, Klejtrup 98 54 61 64
- Edith J., Skårupvej 41, Klejtrup 98 54 74 64
- Niels D. gårdejer, Skårupvej 41, Klejtrup 98 54 74 64
- Orla chef kons, Skårupvej 32, Klejtrup 98 54 61 64

Bryld Erik B. boghandler, Viborgvej 3 [1], Klejtrup 98 54 60 09
- Henny A. boligkons, Viborgvej 3 [1], Klejtrup 98 54 60 09

Bryndum Knud H. gårdejer, Skovvej 23, Lynderup 86 69 61 90
- Suriporn, Skovvej 23, Lynderup 86 69 61 90
- Thanya, Skovvej 23, Lynderup .....

Bräuner Erling revisor, Nordentoften 44 ..... 86 69 43 17
Brøgger Gunnar ingeniør, Kirkevej 1, Nr Rind 86 69 60 27
Brøndum Hans J. specialarb, Skovvænget 7, Bjerregrav .....
- Katrine, Ejstrup Bro 8, Skals Mark 86 69 41 63

Brøns Henning chauffør, Sundvej 80, Sundstrup 86 69 73 71
- Jette kontorass, Sundvej 80, Sundstrup 86 69 73 71

Buchhave Jutta B. sygehjælper, Fuglevænget 5, Klejtrup 98 54 62 17
Buchhave, Jutta og Vagn, Fuglevænget 5, Klejtrup 98 54 62 17
Buchhave Vagn diakon, Fuglevænget 5, Klejtrup 98 54 62 17
Bugge Merete, Solbakken 2g 86 69 51 14
Bundgaard Alex, Birkevej 22 ..... 86 69 19 84
- Anette, Lundvej 39, Troestrup 98 54 66 84
- Eva lærer, Havrevænget 21 ..... 86 69 14 01
- Gerda, Vesterled 16 .....
- Ingo lærer, Havrevænget 21 ..... 86 69 14 01
- Marie K. kontorass, Birkevej 22 ..... 86 69 19 84
- Ole teknisk insp, Birkevej 22 ..... 86 69 19 84
- Svend E. mekanikerlr, Lundvej 39, Troestrup 98 54 66 84

Busk Birthe syerske, Skringstrupvej 27 ..... 86 69 42 84
- Karl K. J. montør, Skringstrupvej 27 ..... 86 69 42 84
- Michael J., Skringstrupvej 27 .....
- Viggo J. arbejdsmand, Gl. Ålborgvej 19, Bjerregrav

Busse Günther tjener, Hovedgaden 16 [1] .....
Bussens Venner, Nygade 11 ..... 86 69 14 07
Busted Grethe sygehjælper, Brovej 14, Klejtrup 98 54 67 39
- Kim politibetj, Brovej 14, Klejtrup 98 54 67 39

Buus Lone studerende, Åbrinken 4 ..... 86 69 50 19
- Lone, Lyngvej 21, Skals Mark .....

Bybæk Tina M. sekretær, Skovvej 58, Lynderup .....
Bülow Lise sygehjælper, Nybovænget 31 ..... 86 69 18 08
Byrgesen Lilly H., Solbakken 5b 86 69 47 06
Byrialsen Gothard gårdejer, Borgergade 30, Ulbjerg 86 69 74 95
Byrialsen, John, Vievej 24, Låstrup 86 69 61 08
Byrialsen John berider, Vievej 24, Låstrup 86 69 61 08
- Maria B. musikstud, Vievej 24, Låstrup 86 69 61 08

Bæch Birgitte, Vievej 41, Låstrup .....
Bøcher Jette B., Ådalsvej 1 ..... 86 69 50 88
Bødker Ester, Bakken 6b, Ulbjerg 86 69 71 69
- Majbritt H., Engvej 1 ..... 86 69 49 78

Bøgevig Ingrid I. radiotelegr, Skovgaardsvej 9, Ulbjerg 86 69 72 46
- John, Tjørnevej 19 [st] 86 69 45 02
- Kurt gårdejer, Skovgaardsvej 9, Ulbjerg 86 69 72 46
- Mette C., Tjørnevej 19 [st] 86 69 45 02
- Simon, Sundstrupvej 16, Tolstrup .....

Bøjesen Lars driftsleder, Boruphedevej 2, Borup 86 69 50 90
Bønlykke Birgit hjemmehjælp, Skovvej 36, Lynderup 86 69 61 83
- Henrik driftsleder, Skovvej 36, Lynderup 86 69 61 83

Børges Biler, Låstrupvej 30, Låstrup 86 69 42 49

Børgesen Finn, Kallestrupvej 115, Tostrup 86 69 12 10
Børnehaven Kærhuset, Kærvej 11 G 86 69 41 51
Børnehaven Rosengården S/I, Kildedalsvej 11 ..... 86 69 43 82
Børneklub for Skals og Låstrup, Låstrupvej 23 A, Låstrup 86 69 46 98
Baand Lene, Stadionvej 4a, Ulbjerg .....
Baasch Mette, Trangbækvej 2h 86 69 46 25

C MØD DEM HOS MOSTRUP

Camping Ulbjerg, Skråhedevej 6, St. Torup 86 69 70 93
Carlsen Britta V. skoleelev, Gl. Skolevej 9c [1] 86 69 46 29
- Camner L. vognmand, Lt. Torupvej 3, Lt Torup 86 69 74 55
- Martin G. skoleelev, Gl. Skolevej 9c [1] 86 69 46 29
- Petra M. K. reng ass, Sandstræde 16, Klejtrup 98 54 65 50

Carlskov Inge sygepl ske, Ugelrisvej 32, Ugelris 86 69 19 36
- Torben cand agro, Ugelrisvej 32, Ugelris 86 69 19 36

C.B. Auto, Vestergade 32 ..... 86 69 19 73

Cecilie, Søndergade 11 C 86 69 14 91

Centrum-Demokraterne, Vestergade 60 ..... 86 69 12 46
Centrum Demokraterne, Viborg Amt., Fyrvej 9, Nytorp, 7730 Hanstholm 97 96 50 23

Chrisholt Rengørings Service, Tværgade 7, 9631 Gedsted 98 64 52 24

Christensen Agnethe sygehjælper, Låstrupvej 11, Låstrup 86 69 43 07
- Agnethe, Langmosevej 3, Bjerregrav 86 69 15 89
- Agnethe M., Ejstrupvej 18d 86 69 41 07
- Aksel B. husmand, Anemonevej 11 .....
- Aksel R., Borgergade 11, Ulbjerg 86 69 71 98
- Alex S., Egevej 9 ..... 86 69 46 56
- Alma, Kallestrupvej 97, Troelstrup .....
- Anders H. vognmand, Gl. Ålborgvej 57, Bjerregrav 86 69 12 62
- Anders S., Naundrupvej 32, Roum 86 69 21 19
- Anette D., Borgergade 18b [1], Ulbjerg 86 69 74 97
- Ann-Elise R. småbørnslær, Hovedvejen 20, Åstrup 86 69 16 24
- Anna børneforspæd, Mågevej 5, Ulbjerg 86 69 71 05
- Anna E., Grøndalsvej 16, Ulbjerg 86 69 73 67
- Anne M. H. materialist, Skovvej 60, Lynderup .....
- Annelise dagplejer, Villavej 3, Ulbjerg 86 69 73 24
- Annette R. sygehjælper, Sundstrupvej 5, Tolstrup 86 69 72 68
- Anton specialarb, Sundstrupvej 10, Tolstrup 86 69 70 43
- Anton K. fodermester, Lyngvej 10, Skringstrup 86 69 41 88
- Arne specialarb, Vestervænget 30 ..... 86 69 47 08
- Arne B. gårdejer, Spanggårdvej 1, Spanggård 86 69 12 85
- Asta, Hobrovej 15, Møldrupgårde 86 69 11 96
- Benny F., Vesterled 39 ..... 86 69 48 83
- Bent benzinforhdl, Nordskoven 19, Bjerregrav 86 69 11 60
- Bente A. ekspeditrice, Kastanievej 14, Klejtrup 98 54 64 63
- Bente V., Vestergade 15 .....
- Bente W. medhjælper, Egevej 10 ..... 86 69 47 45
- Berit, Havrevænget 2 .....
- Berit O. assistent, Ahornvej 53a 86 69 12 79
- Bettina S., Hovedgaden 78 .....
- Birgitte L., Skårupvej 17, Klejtrup .....
- Birte assistent, Hovedgaden 50 [st] 86 69 47 01
- Bjarne C. telegrafist, Kastanievej 14, Klejtrup 98 54 64 63
- Bodil L. lærer, Præstevej 8, Ulbjerg 86 69 71 72
- Bodil M. M., Kildedalsvej 2 .....
- Brian H., Tingvej 30, Ulbjerg .....
- Britta D. sygehjælper, Holger Sørensens Vej 4b, Klejtrup 98 54 65 55
- Bøgild R. gårdejer, St. Torupvej 5, St Torup .....
- Bøndorff H., Ejstrupvej 16i 86 69 51 41
- Børge vognmand, Sundstrupvej 5, Tolstrup 86 69 72 68
- Carina G., Borgergade 25a, Ulbjerg .....
- Carlo V. gårdejer, Herredsvejen 165, Nørheden 98 54 61 95
- Casper O., Brovej 6b, Klejtrup .....
- Christian fabrikarb, Skovvej 52, Lynderup 86 69 61 64
- Christina B., Låstrupvej 43, Låstrup .....
- Conny lædervarearb, Skovvej 52, Lynderup 86 69 61 64
- Dagmar, Skårupvej 9d, Klejtrup 98 54 65 69
- Dagny B., Østergade 16 ..... 86 69 10 21
- Dennis, Jernbanegade 6 .....
- Diana B., Egevej 30b .....
- Dorte assistent, Fasanvej 14, Ulbjerg 86 69 72 97
- Dorte K. hh stud, Lyngvej 2, Skringstrup 86 69 50 98
- Dorthe B. klinikass, Havrevænget 2 ..... 86 69 14 64
- Dorthe B. elev, Mosevænget 5 ..... 86 69 22 72
- Dorthe S., Borgergade 3, Ulbjerg 86 69 70 29
- Edith assistent, Tingvej 78, Tostrup 86 69 16 36
- Egon A. jernbinder, Diget 6a, Klejtrup 98 54 63 90
- Ejner H. B. medhjælper, Kallestrupvej 97, Troelstrup 86 69 11 23
- Elin T., Nørregade 5f 86 69 15 57
- Elisabet, Astrupvænget 9c 86 69 10 98
- Elisabeth, Højvangen 5, Bjerregrav 86 69 10 56
- Elsa E. plejer, Vesterled 46 ..... 86 69 46 21
- Else H. receptionist, Nybovænget 19 .....
- Else M. defektrice, Tværgade 7 ..... 86 69 20 73
- Else V. gartnermedhj, Herredsvejen 64, Holmgård 86 69 19 39
- Elsebeth B. studerende, Spanggårdvej 1, Spanggård .....
- Emil specialarb, Granvænget 10 ..... 86 69 40 32
- Emma E., Skinderupvej 11, Skinderup 98 64 71 81
- Erik landbr medhj, Hobrovej 10, Møldrupgårde 86 69 15 42
- Erling A. kontorfunkt, Vievej 4f, Låstrup 86 69 51 16
- Erling N. landmand, Nørrerisvej 3, Nr Rind 86 69 61 85

SKALS TAXI OG TURIST 86 69 40 86

Christensen Erna reng ass, Nørregade 4a 86 69 16 71
- Erna A., Jasminvej 5 ..... 86 69 50 01
- Erna S. kassedame, Jernbanegade 6 ..... 86 69 10 17
- Evald T. specialarb, Nørregade 4a 86 69 16 71
- Finn svejser, Viborgvej 49, Klejtrup 98 54 62 57
- Finn C. mekanikermst, Ådalsvej 6 .....
- Finn J., Borgergade 3, Ulbjerg 86 69 70 29
- Frede gårdejer, Mariendalvej 10, Hersom 98 54 64 90
- Freilif I. O. medhjælper, Engedalvej 7, Låstrup .....
- Frits W. lærer, Højskolebakken 9 .....
- Georg I. repræsentant, Astrupvænget 33a 86 69 25 15
- Gerda, Herredsvejen 88, Bjerregrav .....
- Gerda, Gl. Skolevej 11 ..... 86 69 43 96
- Gerda K., Nordskoven 19, Bjerregrav 86 69 11 60
- Gert A., Kastanievej 5, Klejtrup 98 54 65 97
- Gitte, Solbakken 2i .....
- Gitte P. kolonialelev, Tingvej 12c, Ulbjerg 86 69 74 44
- Godtfred kabelarb, Skovvej 31, Lynderup 86 69 61 75
- Grethe A. reng ass, Søndergade 34 ..... 86 69 17 86
- Grethe H., Astrupvænget 33a 86 69 25 15
- Grethe I. hjemmehjælp, St. Torupvej 5, St Torup .....
- Grethe R., Skovgaardsvej 12, Ulbjerg 86 69 71 45
- Gudrun E., Borgergade 35, Ulbjerg 86 69 70 44
- Gunhilda M. O., Skovvej 25, Lynderup 86 69 61 63
- Gunnar gårdejer, Ll. Torupvej 5, Ll Torup 86 69 71 38
- Gurli A. H., Brovej 6b, Klejtrup 98 54 66 61
- Hanne V. B. elev, Bavsøvej 25, Roum 86 69 19 71
- Hans gartner, Herredsvejen 64, Holmgård 86 69 19 39
- Hans E. K. provst, Jasminvej 5 ..... 86 69 50 01
- Hans J. civilarb, Kirketoften 9, Bjerregrav .....
- Hans J. specialarb, Langmosevej 8, Bjerregrav 86 69 19 38
- Hans K. S. forsikr kons, Vesterled 74 .....
- Harald E. overlærer, Ejstrupvej 18d 86 69 41 07
- Heidi S., Ugelrisvej 42, Ugelris .....
- Helene, Solbakken 2e 86 69 49 35
- Helene, Roumvej 21 st th, Roum 86 69 23 83
- Helfred slagtermst, Søndergade 26 ..... 86 69 10 24
- Helle G. lærer, Nørdamvej 35, Skringstrup .....
- Henning R. specialarb, Fasanvej 2, Ulbjerg 86 69 71 30
- Henny K., Drosselvej 5 ..... 86 69 47 73
- Henny M., Sognevej 22, Ørris 98 54 62 23
- Henrikke N., Viborgvej 41a, Klejtrup 98 54 60 69
- Henry landmand, Viborgvej 41a, Klejtrup 98 54 60 69
- Henry entreprenør, Hobrovej 15, Møldrupgårde 86 69 11 96
- Holger E. tekstilarb, Kirkevej 18, Nr Rind 86 69 61 81
- Ina T. lærer, Ll. Torupvej 5, Ll Torup 86 69 71 38
- Inga K., Bøgevej 16 ..... 86 69 11 73
- Inga M. husmoderafl, Anlægsvej 4a 86 69 20 78
- Inge M. organist, Præstevej 17, Nr Rind 86 69 61 27
- Ingeborg B., Mariendalvej 10, Hersom 98 54 64 90
- Inger apoteksass, Hovedgaden 78 ..... 86 69 45 23
- Inger L. sygepl ske, Engvej 9 ..... 86 69 46 47
- Ingrid, Herredsvejen 132, Hvolris 86 69 14 30
- Jane Ø. teknisk ass, Herredsvejen 167, Nørheden 98 54 65 32
- Jeanette, Sandstræde 8, Klejtrup .....
- Jenny E. H. kunsthandler, Vievej 4f, Låstrup 86 69 51 16
- Jens D. lagerarb, Grøndalsvej 16, Ulbjerg 86 69 73 67
- Jens K. V., Viborgvej 25, Klejtrup .....
- Jens M. gårdejer, Sundvej 45, Sundstrup 86 69 70 32
- Jens O. gårdejer, Sognevej 22, Ørris 98 54 62 23
- Jens O. V., Herredsvejen 167, Nørheden 98 54 65 32
- Jens P. smedesvend, Tingvej 12c, Ulbjerg 86 69 74 44
- Jens P. uddeler, Udsigten 5, Klejtrup 98 54 68 01
- Jensine, Anemonevej 12 .....
- Jesper bagersvend, Ugelrisvej 19, Ugelris 86 69 14 55
- Jesper N., Fuglevænget 29, Klejtrup 98 54 66 19
- Jette besk leder, Søndergade 12c 1 ..... 86 69 20 48
- Jette, Industriparken 7 .....
- Joan O., Vievej 16, Låstrup .....
- Johanne tilskærer, Vestervænget 30 ..... 86 69 47 08
- Johanne K., Tværgade 10a st 86 69 16 53
- Johannes mælkehandler, Viborgvej 25, Klejtrup 98 54 62 02
- Johannes K. specialarbej, Nørregade 9 ..... 86 69 15 69
- John S., Borgergade 3, Ulbjerg .....
- Julius N., Ugelrisvej 42, Ugelris 86 69 27 37
- Jytte, Ejstrupvej 16i 86 69 51 41
- Jytte E. G. kontorass, Langmosevej 8, Bjerregrav 86 69 19 38
- Jytte N. butiksass, Bakken 25, Ulbjerg .....
- Jørgen overlærer, Ahornvej 51b 86 69 15 86
- Jørgen B. gårdejer, Hovedvejen 20, Åstrup 86 69 16 24
- Jørgen B. medhjælper, Mariendalvej 12, Hersom 86 69 00 23
- Kai chauffør, Præstevej 13, Nr Rind 86 69 62 72
- Kaj B. gårdejer, Tolstrupvej 3, Tolstrup 86 69 70 06
- Karen husejer, Valmuevej 14 ..... 86 69 15 17
- Karen, Søndergade 18 ..... 86 69 15 60
- Karen M. hjemmehjælp, Vesterled 39 ..... 86 69 48 83
- Karen M. førsteass, Fjordvænget 34 ..... 86 69 49 52
- Karen M., Skovvej 29, Lynderup 86 69 60 78
- Karen M. S. medhjælper, Viborgvej 49, Klejtrup 98 54 62 57
- Karin P. sygehjælper, Ahornvej 47 ..... 86 69 13 67
- Karina C., Dalvej 14, Roum 86 69 23 22
- Karina S., Kirkevænget 10, Bjerregrav 86 69 28 20
- Karl C. landarbejder, Vesterled 39 ..... 86 69 48 83
- Karl E. smedesvend, Nørdamvej 40, Nørdam 86 69 17 84
- Karl E. mekaniker, Drosselvej 5 ..... 86 69 47 73
- Karl E. faglærer, Vesterled 46 ..... 86 69 46 21
- Karsten B., Hobrovej 15, Møldrupgårde .....
- Kate D., Villavej 7, Ulbjerg .....
- Kenneth P., Tingvej 12c, Ulbjerg .....
- Kern mejerist, Havrevænget 2 ..... 86 69 14 64
- Kim R. vognmand, Havrevænget 8 ..... 86 69 20 92
- Kirsten sygemedhj, Gl. Ålborgvej 24, Bjerregrav 86 69 18 72
- Kirsten, Højskolebakken 1 .....
- Kirsten V. specialarbej, Naundrupvej 32, Roum 86 69 21 19
- Kirstine M., Engedalvej 7, Låstrup .....
- Kjeld gårdejer, Bavsøvej 25, Roum 86 69 19 71
- Kjeld S. mekaniker, Hovedgaden 78 ..... 86 69 45 23
- Knud ingeniør, Tværgade 7 ..... 86 69 20 73
- Knud J. plejer, Hørupvej 16, Hørup 86 69 22 94
- Knud M. husmand, Skovvej 29, Lynderup 86 69 60 78
- Kr V. arbejdsmand, Borgergade 35, Ulbjerg 86 69 70 44
- Kristian landpostbud, Skovgaardsvej 1b, Ulbjerg 86 69 72 16

Christensen Kristian N. gårdejer, Skravad Møllevej 8, Roum 86 69 14 77
- Laila A. R. butiksass, Tingvej 51b, Tostrup 86 69 14 29
- Lars B., Hobrovej 14, Møldrupgårde 86 69 17 76
- Lars K., Møllegade 7 .....
- Lars S. postbud, Gl. Skolevej 11 ..... 86 69 43 96
- Laura E., Hobrovej 22, Roum 86 69 21 28
- Laurits K. medhjælper, Kirkevej 18, Nr Rind 86 69 61 81
- Lea L. plejer, Nørrerisvej 3, Nr Rind 86 69 61 85
- Leif specialarb, Sandstræde 8, Klejtrup 98 54 66 36
- Lene, Kallestrupvej 93, Troelstrup 86 69 28 77
- Lene F., Tingvej 10, Ulbjerg .....
- Lene V. lærling, Vestergade 22 .....
- Magda O., Fjordvej 12 ..... 86 69 47 58
- Majbrit sygemedhj, Sandstræde 8, Klejtrup 98 54 66 36
- Malene, St. Torupvej 5, St Torup .....
- Malene B., Søparken 9 st, Klejtrup .....
- Margit lærer, Solhøjvej 4, Klejtrup 98 54 65 57
- Martin gårdejer, Borgergade 39, Ulbjerg 86 69 70 75
- Martin, Drosselvej 5 .....
- Mette K., Herredsvejen 64, Holmgård .....
- Mette O., Valmuevej 25 .....
- Minna E. laborant, Drivvejen 5, Bjerregrav 86 69 15 52
- Morten, Ll. Torupvej 5, Ll Torup .....
- Morten B., Hobrovej 34, Roum 86 69 20 97
- Nanna M., Udsigten 5, Klejtrup 98 54 68 01
- Niels, Ll. Torupvej 5, Ll Torup .....
- Niels E. gårdejer, Skinderupvej 11, Skinderup 98 64 71 81
- Niels S. landpostbud, Villavej 3, Ulbjerg 86 69 73 24
- Niels W. H. lærer, Præstevej 8, Ulbjerg 86 69 71 72
- Nils C. S., Borgergade 18a st, Ulbjerg .....
- Nygaard gårdejer, Højskolebakken 1 ..... 86 69 40 89
- Oluf forv.chef, Engvej 9 ..... 86 69 46 47
- Orla vognmand, Nørreheden 3, Nørheden .....
- Orla salgskons, Mågevej 10, Ulbjerg 86 69 72 91
- Orla R. husmand, Skovgaardsvej 12, Ulbjerg 86 69 71 45
- Othilie, Vinkelvej 10 st 86 69 48 77
- Ove gårdejer, Præstevej 17, Nr Rind 86 69 61 27
- Ove S. maskinfører, Søndergade 34 ..... 86 69 17 86
- Per B. lærer, Holger Sørensens Vej 4b, Klejtrup 98 54 65 55
- Per F. lærling, Vesterled 39 ..... 86 69 48 83
- Per M. snedker, Løgstørvej 33, St Torup .....
- Peter D., Fjordvænget 2 .....
- Peter H., Tingvej 10, Ulbjerg 86 69 73 11
- Petrine, Herredsvejen 102e, Bjerregrav 86 69 25 42
- Petrine J., Nybovænget 11 ..... 86 69 13 97
- Pia R., Hobrovej 41, Roum 98 54 71 71
- Pia Ø., Østergade 9 ..... 86 69 22 59
- Poul E. specialarb, Ansbjergvej 24, Fristrup .....
- Rasmus R. B., Hovedvejen 20, Åstrup .....
- Rene S., Herredsvejen 77, Bjerregrav .....
- Rikke B., Hobrovej 14, Møldrupgårde 86 69 17 76
- Sigfred husmand, Låstrupvej 11, Låstrup 86 69 43 07
- Signe, Nørregade 4d .....
- Signe M., Gl. Ålborgvej 57, Bjerregrav 86 69 12 62
- Sigurd S. gårdejer, Halesøvej 14, Roum 98 54 65 99
- Sonja, Sundvej 45, Sundstrup 86 69 70 32
- Susanne M. revisor, Strandvejen 23, Sundstrup .....
- Svend gårdejer, Tostrupvej 4, Tostrup 86 69 14 90
- Svend A. vognmand, Langmosevej 3, Bjerregrav 86 69 15 89
- Søren J. gårdejer, Herredsvejen 88, Bjerregrav .....
- Tejn køkkenchef, Nybovænget 19 .....
- Th V. lagerarb, Anlægsvej 4a 86 69 20 78
- Thomas, St. Torupvej 5, St Torup .....
- Thorkild, Jernbanegade 6 .....
- Torben J. murersvend, Astrupvænget 5a 86 69 12 08
- Torkil V. B. landmand, Tingvej 78, Tostrup 86 69 16 36
- Tove R., Søndergade 38 ..... 86 69 11 57
- Tove R., Hobrovej 19, Roum .....
- Tove V., Nørdamvej 40, Nørdam 86 69 17 84
- Troels, Bøgevej 13 .....
- V. U. murermester, Skrænten 1, Ulbjerg 86 69 70 86
- Vagn S. overpostbud, Hobrovej 22, Roum 86 69 21 28
- Vera sygepl ske, Tingvej 41, Tostrup .....
- Vera H., Borgergade 39, Ulbjerg 86 69 70 75
- Vera M. hjemmehjælpe, Tostrupvej 4, Tostrup 86 69 14 90
- Viggo maskinarb, Fasanvej 14, Ulbjerg 86 69 72 97
- Villy ingeniør, Fjordvænget 34 ..... 86 69 49 52
- Aage bagermester, Jernbanegade 6 ..... 86 69 10 17
- Aage V. malersvend, Gl. Ålborgvej 24, Bjerregrav 86 69 18 72
- Aase A., Spanggårdvej 1, Spanggård 86 69 12 85
- Åse E. smørrebr jfr, Højskolebakken 1 ..... 86 69 40 89

Christiansen Aksel G., Tingvej 31, Ulbjerg 86 69 75 15
- Anders B. købmand, Ejstrupvej 20 ..... 86 69 40 11
- Anna K., Ejstrupvej 20 ..... 86 69 40 11
- Anna L. M. hjemmehjælp, Skovgaardsvej 1d, Ulbjerg .....
- Birgit K. arbejderske, Nørregade 7 ..... 86 69 18 90
- Birte, Viborgvej 34, Klejtrup 98 54 63 80
- Conny ekspedient, Anlægsvej 6a 86 69 11 08
- Dorte, Nybovænget 35 ..... 86 69 21 80
- Egon V. husmand, Skinderupvej 14 st, Ll Torup 86 69 71 25
- Erik skoleinsp, Håndværkervej 16, Ulbjerg 86 69 71 56
- Ernst K. konstruktør, Kildedalsvej 15 ..... 86 69 43 51
- Frederikke K., Trangbækvej 2d 86 69 51 02
- Frida L., Håndværkervej 16, Ulbjerg 86 69 71 56
- Gerda M. kioskejer, Hovedgaden 37 st tv 86 69 41 33
- Harald rejsemontør, Nørregade 7 ..... 86 69 18 90

Christiansen, Helge, Peder Stubs Vej 24 B, 9600 Aars, Postboks 32 ..... 98 62 22 07

Christiansen Helle, Skovvænget 4, Bjerregrav .....
- Helle, Nørregade 7 .....
- Inger E., Skinderupvej 14 st, Ll Torup 86 69 71 25
- Inger E., Astrupvænget 3a 86 69 12 97
- Ingrid D. bankass, Kildedalsvej 15 ..... 86 69 43 51
- Jakob, St. Torupvej 4, St Torup .....
- Jane M., Ahornvej 9 ..... 86 69 10 60
- Jens M. gårdejer, Vievej 8, Låstrup 86 69 44 18
- Jørgen F. H. lærer, Viborgvej 34, Klejtrup 98 54 63 80
- Jørn chauffør, Ahornvej 74 ..... 86 69 20 76
- Kaj arbejdsmand, Sundvej 54, Sundstrup .....
- Kate, Fårebrovej 6, Roum Bæk 86 69 14 94

Christiansen Kield lærer, St. Torupvej 4, St Torup 86 69 74 40
- Kurt H. typograf, Fårebrovej 6, Roum Bæk 86 69 14 94
- Lena teknisk ass, Vievej 6, Låstrup 86 69 42 03
- Leni H. sygepl ske, Fårebrovej 6, Roum Bæk 86 69 14 94
- Lonnie, Vestergade 50 .....
- Maja B., Erhvervsvej 3 .....
- Maja G. T. organist, Vesterled 14 ..... 86 69 41 00
- Max M., Ahornvej 9 ..... 86 69 10 60
- Niels H., Viborgvej 10, Klejtrup .....
- Niels M. skovarbejder, Ejstrupvej 18m 86 69 41 75
- Peder gårdejer, Rosenstien 8 ..... 86 69 50 96
- Peer B. murermester, Fuglevænget 39, Klejtrup 98 54 67 56
- Per, Nybovænget 35 ..... 86 69 21 80
- Peter G. tømrer, Rugvænget 17 ..... 86 69 18 93
- Svend Å., Skårupvej 9a st 4, Klejtrup .....
- Søren M., Søndergade 28 1 .....
- Verner gårdejer, Vievej 6, Låstrup 86 69 42 03
- Vibeke M. køkkenass, Rugvænget 17 ..... 86 69 18 93
- Vivia I., Ejstrupvej 37 .....

Christoffersen Erna J., Skolegade 23 ..... 86 69 19 94
- Godtfred E. husmand, Nørdamvej 5, Tostrup .....
- Jens gårdejer, Ågade 4a, Ulbjerg 86 69 71 68
- Knud U. arbejdsmand, Lundvej 31, Troestrup 98 54 62 01
- Niels, Naundrupvej 28, Roum 86 69 20 84

Christophersen Helle T. husassistent, Engvej 3b 86 69 52 60
- Johnny S., Engvej 3b 86 69 52 60

Clausen Anette laborant, Lundvej 19, Lund 98 54 67 69
- Ewin K. E. sergent, Havrevænget 15 ..... 86 69 17 94
- Laura fuldmægtig, Havrevænget 15 ..... 86 69 17 94
- Marie, Hovedgaden 71 1 ..... 86 69 41 34
- Peter G. malermester, Hovedgaden 71 1 ..... 86 69 41 34
- Thomas, Hovedgaden 32b 86 69 52 25

Cleemann Agnes M., Fuglevænget 38, Klejtrup 98 54 61 19
- Mogens landmand, Fuglevænget 38, Klejtrup 98 54 61 19
- Peter specialarb, Kirkebakken 7a, Klejtrup .....

Clop Susanne S. husassistent, Herredsvejen 130, Bjerregrav 86 69 19 61
- Yosef, Herredsvejen 130, Bjerregrav 86 69 19 61

Colding Pia agronom, Lundvej 19, Lund 98 54 67 69

Collin Inge lagerass, Nybovænget 38 ..... 86 69 12 24
- Ole værkfører, Nybovænget 38 ..... 86 69 12 24

Cordsen Asta, Hærupvej 1, Hærup .....

Cramer Frederik M., Anemonevej 23 ..... 86 69 11 34

Culmsee Camilla J. S., Søparken 11, Klejtrup 98 54 74 86

Cyclone Hegnssystemer ApS, Løgstørvej 35, Gørup 86 69 72 82

D MØD DEM HOS MOSTRUP

Daginstitutionen Blæksprutten i Bjerregrav, Herredsvejen 133, Bjerregrav 86 69 13 80

Daginstitutionen Møllebakken i Ulbjerg, Præstevej 1, Ulbjerg 86 69 74 88

Daginstitutionen Tumlehøj S/I, Kirkebakken 11, Klejtrup 98 54 65 78

Dagplejeformidlingen, Nørregade 15 ..... 86 69 12 00

Dahl Anette L., Nordentoften 39a 86 69 50 76
- Benny traktorfører, Vievej 9, Låstrup .....
- Benny R., Lundvej 5, Lund .....
- Frank R., Herredsvejen 168, Troestrup .....
- Jens L. gårdejer, Lundvej 5, Lund 98 54 62 96
- Lene G. brugselev, Elmevej 8 .....
- Lissi hjemmehjælpe, Herredsvejen 189, Troestrup .....
- Tove R., Lundvej 5, Lund 98 54 62 96

Dahse Anna E. fabrikarb, Skivevej 25, Roum 86 69 16 41
- Benny G. assistent, Skivevej 25, Roum 86 69 16 41
- Juliana L., Skivevej 25, Roum 86 69 16 41
- Lene B. S., Skivevej 29, Roum 86 69 13 25
- Svend V. fisker, Skivevej 29, Roum 86 69 13 25

Dalgaard Anne M. M. lærer, Tjørnevej 6 ..... 86 69 50 23
- Jytte S. omsorgsass, Klotrupvej 14, Gørup 86 69 73 89
- Mogens W. W. omsorgsass, Klotrupvej 14, Gørup 86 69 73 89

Dalin Lotte S., Bøgevej 2 .....

Dalsgård Anita B., Roumvej 21 1 th, Roum 86 69 11 79
- Claus S., Gl. Ålborgvej 52a, Bjerregrav .....
- Steen S., Gl. Ålborgvej 52a, Bjerregrav .....

Dalsgaard Anna L., Fjordvænget 5 ..... 86 69 44 87
- Annette P. dagplejer, Ternevej 7, Ulbjerg 86 69 73 32
- Bent arbejdsmand, Møllevej 7 ..... 86 69 42 71
- Bente sygeplejersk, Trekronervej 4, Tolstrup 86 69 72 99
- Bente T. sygepl ass, Hovedgaden 1 .....
- Birgit sygehjælper, Møllebækvej 13a, Bjerregrav 86 69 18 73
- Birgit B. sygehjælper, Løgstørvej 26, Tolstrup 86 69 70 79
- Bodil L. graver, Hobrovej 33b, Roum 86 69 15 40
- Børge, Fjordvænget 5 ..... 86 69 44 87
- Conny E. sygepl ass, Møllebækvej 21, Bjerregrav 86 69 18 32
- Dagny M. reng ass, Møllevej 7 ..... 86 69 42 71
- Edel M., Vestergade 54 ..... 86 69 14 38
- Else M. specialarb, Vesterled 29 .....
- Esther teknisk ass, Vesterled 56 ..... 86 69 47 68
- Folmer gårdejer, Ugelrisvej 7, Skringstrup 86 69 42 86
- Franch specialarb, Granvænget 14b 86 69 43 19
- Inger S., Gl. Ålborgvej 52a, Bjerregrav 86 69 11 18
- Ivan tømrermester, Havrevænget 35 ..... 86 69 16 73
- Ivan, Roumvej 1, Roum 86 69 21 38
- Jan C., Nørremarkvej 11, Nr Rind 86 69 62 22
- Jan P. traktorfører, Elmevej 20 ..... 86 69 10 97
- Jens gårdejer, Ugelrisvej 38, Ugelris 86 69 19 08
- Jens gårdejer, Løgstørvej 26, Tolstrup 86 69 70 79
- Jimmi E., Møllebækvej 21, Bjerregrav .....
- Joan, Nørremarkvej 11, Nr Rind 86 69 62 22
- Julie, Ugelrisvej 38, Ugelris .....
- Jytte I., Roumvej 1, Roum 86 69 21 38
- Jørn, Hørupvej 14, Hørup 86 69 25 25
- Kai, Kirkevænget 10, Bjerregrav .....

Find børnehaven på Mostrups Gule Sider

NAVN

nærliggende navne og numre... MØD DEM HOS MOSTRUP

Dalsgaard Karin teknisk ass, Havrevænget 35 ..... 86 69 16 73
- Ketty sygehjælper, Herredsvejen 81, Bjerregrav 86 69 15 78
- Knud smedemester, Hærupvej 21, Hærup 98 54 60 92
- Knud J. gårdejer, Møllebækvej 13a, Bjerregrav 86 69 18 73
- Kristen gårdejer, Ugelrisvej 36, Ugelris 86 69 12 31
- Kristen H. gårdejer, Ahornvej 78b 86 69 15 28
- Leo slagtermst, Møllebækvej 21, Bjerregrav 86 69 18 32
- Line J., Viborgvej 35, Klejtrup .....
- Lizzie apoteksass, Ugelrisvej 38, Ugelris 86 69 19 08
- Lone E., Nordskoven 17, Bjerregrav 86 69 20 05
- Marie H., Ugelrisvej 36, Ugelris 86 69 12 31
- Martin, Ugelrisvej 34, Ugelris .....
- Martin T., Hobrovej 18, Roum .....
- Nancy, Ahornvej 78b 86 69 15 28
- Nanna L., Kærbyvej 32, Nr Rind .....
- Niels K. gårdejer, Møllebækvej 11, Bjerregrav 86 69 17 03
- Ole B. spareks ass, Ternevej 7, Ulbjerg 86 69 73 32
- Osvald chauffør, Hobrovej 33b, Roum 86 69 15 40
- Peter T. konsulent, Hovedgaden 1 .....
- Sanni E., Møllebækvej 21, Bjerregrav .....
- Sonja B., Granvænget 14b 86 69 43 19
- Tage husmand, Hørupvej 10, Hørup 86 69 19 07
- Thomas K. chauffør, Vestergade 54 ..... 86 69 14 38
- Thorvald gårdejer, Gl. Ålborgvej 52a, Bjerregrav 86 69 11 18
- Tove, Hørupvej 10, Hørup 86 69 19 07
- Vagner gårdejer, Hobrovej 4 ..... 86 69 12 86
- Viggo, Vesterled 29 ..... 86 69 42 48
- Åke, Nordskoven 17, Bjerregrav 86 69 20 05
- Aase specialarb, Elmevej 20 ..... 86 69 10 97

Dalsgaard, Ivan, Havrevænget 35 ..... 86 69 16 73

Dalsgaard-Kristensen Jørgen W. direktør, Ahornvej 11 ..... 86 69 19 85
- Kirsten kontorassist, Ahornvej 11 ..... 86 69 19 85

Dalum Jens H., Mariendalvej 6, Hvolris .....
- Mette H., Mariendalvej 6, Hvolris .....

Damgård Peder arbejdsmand, Jordemodervej 2, Bjerregrav 86 69 21 23

Damgaard Anna E. G. fabrikarbske, Jordemodervej 2, Bjerregrav 86 69 21 23
- Hanne F., Skivevej 38, Hejring .....
- Henrik F., Skivevej 38, Hejring .....
- Inger M. H., Skivevej 38, Hejring .....
- Jens S. forretnfører, Skivevej 38, Hejring .....

Damgaard, Revisionsfirmaet Jens Sveistrup, Skivevej 38, Hejring 98 54 62 99

Damholt Pia, Møllevej 1 ..... 86 69 50 65

Damsgaard Knud E. smed, Vesterled 18 ..... 86 69 40 63
- Lone K., Hærupvej 27, Hærup 98 54 64 09
- Ove D. skytte, Hærupvej 27, Hærup 98 54 64 09
- Ragnhild U., Vesterled 18 ..... 86 69 40 63
- Stig U. smed, Vesterled 18 .....

Daniel Anthony F., Nørregade 16 ..... 86 69 18 31
- Lalitha, Nørregade 16 ..... 86 69 18 31

Danielsen Hejne livredder, Egevej 13 ..... 86 69 45 36
- Willy, Hovedgaden 46b [3] 86 69 45 82

Danielsson Grethe K. E., Kirketoften 3, Bjerregrav ..
- Jimmy B. former, Kirketoften 3, Bjerregrav .....

Danlaser I/S, Industriparken 12 ..... 86 69 43 44

Danmarks Gedeavlerforening Kreds 1. Nordjylland, Nordholtvej 7, Nr. Rind 86 69 60 08

Danmarks Naturfredningsforening, Lokalkomité for Møldrup, Kærvej 22 ..... 86 69 46 19

Danmarks Naturfredningsforening, Møldrup, Ørrisvej 11, Ørris 98 54 61 96

Danmarks Psoriasis Forening, Viborg Amt., Bjarkesvej 102, 7800 Skive 97 52 30 99

Danmarks Statistik, Sejrsgade 11, 2100 København Ø 39 17 39 17

Dansk Blindesamfund, Hvedemarken 16, 8800 Viborg 86 62 63 68

Dansk Epilepsiforening, Viborg Amtskreds., Villaparken 30 A, Balling, 7860 Spøttrup 97 56 41 50

Dansk Handicap Forbund, Viborg Amt., Engbakkevej 25, 8800 Viborg 86 67 17 39

Dansk Kontorteknik, Langmosevej 1, Bjerregrav ... 86 69 19 78
Se vor annonce i næste spalte

Dansk Land-Rover Klub, Region Østjylland., Ajstrupvej 16, 8340 Malling 86 93 07 57

Dansk Ornithologisk Forening, Viborg Amt., Nørresøvej 18, 8800 Viborg 86 67 16 38

Dansk Parkinsonforening, Viborg Amt., Agerland 6, 7700 Thisted 97 92 17 43

Dansk Revision, Nørregade 22 D 86 69 22 11

Dansk Røde Kors, Møldrup Afd., Skolegade 20 ..... 86 69 11 85

Dansk Shell A/S 33 37 21 33

Davidsen Elisa, Brattingborgsvej 7, Klejtrup 98 54 65 05
- Erik M. skoleleder, Brattingborgsvej 7, Klejtrup 98 54 65 05
- Gunhild lærer, Herredsvejen 176, Hærup 98 54 67 15
- Kasper, Herredsvejen 176, Hærup .....
- Søren skoleinsp, Herredsvejen 176, Hærup .....

DC Autoeksport, Mosevænget 5 ..... 86 69 22 72

Delikatessen, Løgstørvej 35, Gørup 86 69 72 82

Det Lille Tegneri, Sundvej 68, Sundstrup 86 69 72 72

Dethlefsen Anita O. chef konsule, Haugårdvej 7, Haugård 86 69 22 31
- Henrik mag art, Haugårdvej 7, Haugård 86 69 22 31

DICK's Flytteforretning 33 24 94 00

Dansk Kontorteknik

Salg og Service af Kontormaskiner Kasseapparater

v/ Jan Hansen

Langmosevej 1, Møldrup

8669 1978

Bil 4044 5324 - Fax 8669 2049

Dinesen Bente V., Søvej 7, Klejtrup .....
- Keld S. chauffør, Søvej 7, Klejtrup .....
- Mogens B. fritidhj ldr, St. Torupvej 14, St Torup 86 69 73 01

Dingobar, Borgergade 14, Ulbjerg 86 69 71 39

Dissing Birgit kontorass, Ådalsvej 6 ..... 86 69 47 94

Distriktspsykiatrien Team Viborg/Syd, Søndersøparken, Lille Sct. Mikkels Gade 20, 8800 Viborg 89 27 33 00

Djørup Annette, Egevej 9 .....

DK Benzin, Sundvej 37, Sundstrup 86 69 73 37

D.I.G Himmerland, Klejtrup afd., Skårupvej 60, Klejtrup .. 98 54 60 61

Doktor Anita medhjælper, Borgergade 44, Ulbjerg 86 69 71 50

Domino Bruno, Vesterled 32 ..... 86 69 42 27
- Susanne C. o salgsass, Vesterled 32 ..... 86 69 42 27

DONG Dansk Olie og Naturgas A/S, Rækkeborgvej 4, Rækkeborg 45 17 10 22

Dorthe's Hundesalon, Herredsvejen 140, Hvolris 86 69 19 02

Dose Frank W. A , Herredsvejen 19, Skringstrup 86 69 45 91
- Iris, Herredsvejen 19, Skringstrup 86 69 45 91

Dreiø Anders Y., Møllebækvej 9, Bjerregrav .....
- Else M. børneh leder, Møllebækvej 9, Bjerregrav 86 69 12 89
- Niels falckredder, Møllebækvej 9, Bjerregrav 86 69 12 89

Drensborg Monalise bygn maler, Gl. Ålborgvej 20, Bjerregrav 86 69 25 14

Drewsen Steen, Tolstrupvej 6, Tolstrup .....

Drongesen Keld tømrersvend, Herredsvejen 90, Bjerregrav .....

DSB, Hobro Station, Stationsvej 12, 9500 Hobro 98 51 22 11

DSB, Viborg Station, Banegårdspladsen 2, 8800 Viborg 86 62 07 33

Duch Eva Ø. H., Overhærupvej 5, Hærup 98 54 66 17
- Poul H., Overhærupvej 5, Hærup 98 54 66 17

Dun & Bradstreet Danmark A/S, Egegårdsvej 39, 2610 Rødovre 36 73 80 00

Duus Bjarne kontorass, Toftevej 11 .....

Dyrberg Johnny K. S. omsorgsass, Herredsvejen 41, Skringstrup 86 69 41 46
- Kirsten N. dagpl moder, Herredsvejen 41, Skringstrup 86 69 41 46
- Rikke N., Herredsvejen 41, Skringstrup .....
- Sune S., Herredsvejen 41, Skringstrup .....

Dyrberg, Sune Storgaard, Herredsvejen 41, Skringstrup 86 69 41 46

E MØD DEM HOS MOSTRUP

Ebbesen Jytte ekspeditrice, Kallestrupvej 80, Troelstrup 86 69 11 47
- Poul E. chauffør, Kallestrupvej 80, Troelstrup 86 69 11 47

Edal Klaus B. sparek fuldm, Vestervænget 28 ..... 86 69 50 05
- Solveig N. bankass, Vestervænget 28 ..... 86 69 50 05

Eduardsen Gerhard ingeniør, Ahornvej 80b 86 69 17 77

Eifler Lars-Ole arkitekt, Låstrupvej 29, Låstrup 86 69 51 81
- Ulrike R., Låstrupvej 29, Låstrup 86 69 51 81

Eiler Birgitte konstab elev, Møllebækvej 4, Bjerregrav .....

Eisenhardt Kirsten F. fuldmægtig, Nørdamvej 24, Tostrup .....

Ejlsborg Gitte A. medhjælper, Horshøjvej 7, Hejring .. 98 54 68 47
- Jan hegnsmontør, Horshøjvej 7, Hejring 98 54 68 47

El-Kontakten A/S, Kærbyvej 32, Nr. Rind 86 69 61 88

El-Kontakten A/S

Nr. Rind El- og Hvidevareforretning

v/ Bent Grøn

Kærbyvej 32, Nr Rind, 8832 Skals

86 69 61 88

Møldrup Installationsforretning

v/ Kent Mogensen

Jernbanegade 8, 9632 Møldrup

86 69 10 88

Elangeswaran Jayalatha, Lærkevej 1 st [1] .....
Elayathamby Elangeswaran, Lærkevej 1 st [1] .....

Elkjær Anker W. arbejdsmand, Skovvej 27, Lynderup .. 86 69 61 73
- Anne M. væverske, Nybovænget 12 ..... 86 69 18 81
- Annelise, Skovvej 27, Lynderup 86 69 61 73
- Anni D. kontorass, Håndværkervej 21, Ulbjerg 86 69 73 15
- Egon kioskejer, Søndergade 14 ..... 86 69 16 21
- Johanne J. sygehjælper, Søndergade 14 ..... 86 69 16 21
- Karin sygehjælper, Vejlebakken 18, Låstrup 86 69 48 78
- Kurt pejsemontør, Vejlebakken 18, Låstrup 86 69 48 78
- Lars ekspedient, Elmevej 4 ..... 86 69 22 04
- Morten, Søndergade 53 ..... 86 69 23 12
- Peter arbejdsmand, Håndværkervej 21, Ulbjerg 86 69 73 15
- Tina, Søndergade 11a [1] 86 69 23 19

Embedslægerne i Viborg Amt., Klinikhuset, Lille Sct. Mikkels Gade 4, 1., 8800 Viborg 86 62 33 27

Enghuset, Grøndalsvej 12, Ulbjerg 86 69 73 77

Erichsen Jytte S. kontorass, Nederhedevej 12, Nederhede .....

Eriksen Alfred D. murersvend, Håndværkervej 2, Ulbjerg 86 69 72 14
- Anker mekaniker, Dalvej 6, Roum 86 69 13 51
- Astrid B. bestyrerinde, Lucernevej 3 ..... 86 69 21 29
- Bodil K. social- og s, Dalvej 6, Roum 86 69 13 51
- Charlotte S., Vibevej 2 ..... 86 69 48 03
- Henning, Herredsvejen 10 ..... 86 69 49 71
- Laila S., Bækkevej 6, Klejtrup 98 54 66 55
- Lis fabrikarb, Håndværkervej 2, Ulbjerg 86 69 72 14
- Poul J. fuldmægtig, Lucernevej 3 ..... 86 69 21 29
- Rene K., Bækkevej 6, Klejtrup 98 54 66 55

Eriksson Laila, Skinderupvej 3, Gørup 86 69 75 55

Erikstrup Kirstine N., Midtvej 2, Klejtrup 98 54 61 99

Erlang Gudrun M. plejeass, Ugelrisvej 13, Skringstrup 86 69 48 44

Eskesen Kim L. musiker, Skovgaardsvej 10, Ulbjerg ..

Eskildsen Allan H., Industrivej 7, Klejtrup .....
- Brian H., Industrivej 7, Klejtrup 98 54 65 00
- Karen, Brattingborgsvej 3, Klejtrup 98 54 64 64
- Lone, Nordentoften 60 .....
- Sonja L. demonstratri, Industrivej 7, Klejtrup 98 54 65 00
- Sven læge, Brattingborgsvej 3, Klejtrup 98 54 64 64

Eskling Caroline L., Vievej 24, Låstrup .....

Espersen Gunnar B. landmand, Nørdamvej 26, Nørdam 86 69 13 89
- Kaj H. husmand, Ugelrisvej 8, Skringstrup 86 69 48 01

EU - Varehotel, Erhvervsparken 3 ..... 86 69 13 55

Evers Mai B. K., Herredsvejen 15, Skringstrup .....

F MØD DEM HOS MOSTRUP

Faber Ejvind, Ånsbjergvej 30, Klejtrup 98 54 64 16
- Flemming, Bøgevej 2 ..... 86 69 26 16
- Gitte korresp, Grøndalsvej 5, Ulbjerg 86 69 72 22
- Jes M. automek, Grøndalsvej 5, Ulbjerg 86 69 72 22
- Kirsten F. lærer, Ånsbjergvej 30, Klejtrup 98 54 64 16

Fabers Hørecenter, Grønnegade 3, 8800 Viborg 86 60 14 35

Fabricius Kim V., Skårupvej 80, Roum 98 54 67 48

NAVN

Find foreningen på Mostrups Gule Sider

SKALS TAXI OG TURIST 86 69 40 86

Falcks Redningskorps Falck-Huset,
Vestre Engvej 56, 7100 Vejle 75 82 61 11



Assistance 70 10 20 30
Salg & administration 70 10 20 31

Station Ålestrup: Vestergade 101, 9620 Ålestrup

Psykologisk Krisehjælp 44 92 42 22
Sværvognsassistance 79 42 42 44

FALCK
REDNINGSKORPS

Fallesen Helle, Hovedvejen 14, Bjerregrav .....
Familielandbrugets Rådgivningscenter, Falkevej 18, 8800 Viborg, Postboks 162 ..... 86 61 40 11
Farcinsen Jørgen automek, Fyrrevænget 5 ..... 86 69 47 79
Farstrup Christian ingeniør, Strandvejen 8, Sundstrup 86 69 70 53
Faurholdt Birthe G. kontorfunkt, Herredsvejen 186, Hærup 98 54 66 39
- Ivan P. fabrikschef, Herredsvejen 186, Hærup 98 54 66 39
Feddersen Heinz A. fugeentrepr, Lyngvej 1, Skringstrup 86 69 51 70
Fenger Linette L., Vestergade 10 [1] .....

Fenris, Birkevej 21 ..... 86 69 17 53

Ferenc Sårik, Rækkeborgvej 2a, Rækkeborg .....

Ferie- og Kursuscenter Skringstrup Gl. Skole,
Herredsvejen 46, Skringstrup 86 69 48 81

Filmklub i Skals, Kærvej 11 ..... 86 69 50 11
Filtenborg Allan lærer, Låstrupvej 35, Låstrup 86 69 46 69
Fisker Børge chauffør, Nygade 11 ..... 86 69 14 07
- Edith, Nygade 11 ..... 86 69 14 07
Fiskeriforeningen for Klejtrup Sø, Søvej 26, Klejtrup ... 98 54 65 13

Fisker's Begravelsesforretning, Jens,
Aaparken 34, 9620 Aalestrup 98 64 18 69

Fjeldsø Hans, Fjordvej 34 .....
Fjelsted Henrik, Viborgvej 32, Klejtrup 98 54 70 34
Flansmose Barbara D., Tolstrupvej 6, Tolstrup .....

Flemming's Frisørsalon, Søndergade 4 ..... 86 69 10 10

Flemmings Frisørsalon

deSign frisør
SAMMENSLUTNING AF PROFESSIONELLE MODEFRISØRER

Søndergade 4, Møldrup
Tlf. 86 69 10 10
Vestergade 35, Aalestrup
Tlf. 98 64 26 26

Flyverhjemmeværnet i Møldrup, Luftmeldeeskadrille Hobro Syd, Vestparken 37 ..... 98 54 16 42
Flæng Conny P. sygehjælper, Herredsvejen 44, Skringstrup .....
Flaaris Inger M., Fjordvænget 56 ..... 86 69 44 51
- Jørn boghold chef, Fjordvænget 56 ..... 86 69 44 51
Fodslaw, Møldrup afdeling, Vestergade 11 ..... 86 69 16 26
Fog Dorthe landbr medhj, Skovgaardsvej 13, Ulbjerg .. 86 69 71 06

Fog, Tagfirma Jesper, Aagade 22, 9620 Aalestrup .. 98 64 24 81

Fogh Mette B., Havrevænget 19 .....
Fomsgaard Herdis kontorass, Skårupvej 51, Klejtrup 98 54 60 42
- Inger M., Skårupvej 22c, Klejtrup 98 54 60 35
- Jens O. murermester, Skårupvej 51, Klejtrup 98 54 60 42
- Jesper, Hvilsomvej 7, Hejring 98 54 60 57
- Jette, Søvej 21, Fristrup 98 54 66 07
- Lene, Haugårdvej 19, Hvolris 98 54 60 72
- Niels J. gårdejer, Horshøjvej 5, Hejring 98 54 60 55
- Sonja S. ekspeditrice, Horshøjvej 5, Hejring 98 54 60 55

Fomsgaard Torben, Søvej 11, Klejtrup 98 54 61 11
Foreningen for fritidsfiskere i V.Himmerland og Han Herred, Ullerupvej 130, Aggersund, 9670 Løgstør ... 98 22 10 64
Foreningen Juletræet i Ulbjerg, Bakken 16, Ulbjerg ... 86 69 74 79
Foreningen Søbakkens Venner, Skårupvej 9, Klejtrup .. 98 54 61 85
Foreningen til Dyrenes Beskyttelse, Møldrup Kommune, Birkevej 19 ..... 86 69 19 14
Forouhar Jamileh, Ejstrupvej 29 ..... 86 69 43 46
Forum Gunnar J. gårdejer, Præstevej 18, Nr Rind 86 69 62 63
- Solveig L. K., Præstevej 18, Nr Rind 86 69 62 63
Forældreforeningen for SUB 88, Tjørnevej 80 ..... 86 69 48 84
Fotoavisen, Kallestrupvej 99, Tostrup 86 69 20 41
Frandsen Bent elektriker, Sundvej 53, Nr Rind 86 69 62 20
- Bjarne, Nybovænget 18 ..... 86 69 17 49
- Elly dagpl moder, Birkevej 14 ..... 86 69 20 02
- Inger børneh pædag, Sundvej 53, Nr Rind 86 69 62 20
- Inger, Bakkevænget 13, Klejtrup 98 54 60 59
- Johannes elektrikersv, Birkevej 14 ..... 86 69 20 02
- Keld J. regnsk chef, Bakkevænget 13, Klejtrup .....
- Niels M. gartner, Bakkevænget 13, Klejtrup 98 54 60 59
- Pernille, Vievej 24, Låstrup .....
- Peter B., Vievej 16, Låstrup 86 69 60 91
- Poul R. tilsynsfør, Bakkevænget 13, Klejtrup .....
- Rene, Herredsvejen 174, Hærup .....
- Rikke, Herredsvejen 45, Skringstrup 86 69 27 47
- Torben, Vievej 20, Låstrup .....
Frank Asger chauffør, Sandstræde 5, Klejtrup .....
- Vibeke, Skårupvej 40, Klejtrup .....

Fredborg A/S, Nørremarkvej 14, Nr. Rind 86 69 60 35

Murer-, Tømrer- og Entreprenørfirmaet

Aut. kloakmester
FREDBORG A·S

- Halbyggeri
- Landbrugsbyggeri
- Jord- og betonarbejde udføres
- Opskæring af asfalt- og betongulve
- Nybyggeri, omforandring og renovering
- Kloakarbejde udføres
- Hovedentreprenør
- Totalentreprenør

86 69 60 35
Bil 40 30 75 40 - Fax 86 69 62 60
Går de i byggetanker - få et tilbud på et FREDBO HUS

Fredborg Annie K., Bakken 10, Ulbjerg 86 69 73 40
- Elise, Nørremarkvej 14, Nr Rind .....
- Hanne S. medhjælper, Nordentoften 101 ..... 86 69 44 04
- Hans murersvend, Nordentoften 101 ..... 86 69 44 04
- Lars entreprenør, Bakken 33, Ulbjerg 86 69 70 47
- Poul M. tømrer, Bakken 10, Ulbjerg 86 69 73 40
- Thomas, Bakken 10, Ulbjerg 86 69 73 40
Fredericia-Nielsen Elisabeth K. fotomedhj, Fasanvej 12, Ulbjerg 86 69 71 91
- Thomas, Fasanvej 12, Ulbjerg 86 69 71 91
Frederiksen Aksel medhjælper, Sandstræde 14, Klejtrup 98 54 60 73
- Anders P. landbr medhj, Skravad Møllevej 5, Skravad 86 69 22 64
- Andreas K. mekaniker, Solhøjvej 5, Klejtrup .....
- Anna fabrikarb, Håndværkervej 7, Ulbjerg 86 69 73 62
- Anna L. kontorass, Vestergade 26 ..... 86 69 12 67
- Birgit L. sygepl elev, Klotrupvej 8, Gørup 86 69 71 35
- Birthe K., Sundvej 2, Sundstrup .....
- Ellen, Vestergade 44 ..... 86 69 17 63
- Erik H. plejeass, Tjørnevej 7 .....
- Frode medhjælper, Håndværkervej 7, Ulbjerg 86 69 73 62
- Hans O. gårdejer, Nørdamvej 14, Tostrup 86 69 12 32
- Helge H. diakon, Bakkevænget 5b, Klejtrup 98 54 65 47
- Henning murersvend, Sundvej 4, Sundstrup 86 69 74 52
- Jakob S., Håndværkervej 18, Ulbjerg .....
- Jens cand merc, Ejstrupvej 26 .....
- Jytte kontorass, Håndværkervej 18, Ulbjerg 86 69 73 16
- Karla M. sygepl ske, Bakkevænget 5b, Klejtrup 98 54 65 47
- Kirsten syerske, Solbakken 5c 86 69 49 20
- Lisbeth, Borgergade 4 [1], Ulbjerg 86 69 73 03
- Margrethe K., Hovedgaden 22 [1] 86 69 43 92
- Mariann U., Lundvej 29, Troestrup 98 54 62 32
- Metha, Broholmvej 6, Roum 86 69 11 53
- Minna bestyrerinde, Tjørnevej 7 .....
- Mogens mekaniker, Lundvej 29, Troestrup 98 54 62 32
- Morten H., Hørupvej 26, Hørup 86 69 14 93
- Niels K., Klotrupvej 8, Gørup 86 69 71 35
- Niels K., Sundvej 20, Sundstrup 86 69 73 23
- Sigurd gårdejer, Sundvej 2, Sundstrup .....
- Sigurd L. snedker, Håndværkervej 18, Ulbjerg 86 69 73 16
- Svend E. medhjælper, Sundvej 6, Sundstrup 86 69 70 76
- Teddy K. svejser, Solhøjvej 5, Klejtrup 98 54 60 07
- Tove sygehjælper, Sundvej 20, Sundstrup 86 69 73 23

Frederiksen's Entreprenør- & brolæggerfirma, Lundvej 29, Troestrup 98 54 62 32

Fremskridtspartiet i Møldrup, Roumvej 1, Roum 86 69 21 38
Friis Birte C. museumsinsp, Viborgvej 20a, Klejtrup ... 98 54 69 70
- Maja I. faglærer, Tingvej 24a, Ulbjerg 86 69 72 66
Frimor Arthur V. entrepr mdhj, Herredsvejen 161, Nørheden .....
- Else M. kroejer, Herredsvejen 161, Nørheden .....

Fristrup Autocykler, Ånsbjergvej 4, Fristrup 98 54 63 16

Fristrup Blomster, Hvilsomvej 2, Fristrup 98 54 62 72

Frosch Hans C. medhjælper, Grøndalsvej 10, Ulbjerg Michael træind arb, Skivevej 43, Roum 98 54 62 85
Osvald P. specialarb, Skivevej 43, Roum .....
- Sten skoleelev, Mariendalvej 14, Hersom .....
Frost Cathrine L., Hobrovej 35, Roum .....
- John P. arbejdsmand, Hobrovej 35, Roum .....
- Lena H. terapeut, Hovedgaden 66 ..... 86 69 47 40
Fruergaard Anna, Bakken 5a, Ulbjerg 86 69 74 06
- Christen I. M. gårdejer, St. Torupvej 3, St Torup 86 69 70 38
- Eva M. L. syerske, Søvej 44, Fristrup 98 54 71 70
- Hanne D., Hovedvejen 1, Bjerregrav 86 69 19 31
- Hanne S. M. hosplaborant, Skråhedevej 8, St Torup ... 86 69 71 14
- Henning maskinfører, Fuglevænget 21, Klejtrup 98 54 61 82
- Marianne assistent, Fuglevænget 21, Klejtrup 98 54 61 82
- Mikael, Hovedvejen 1, Bjerregrav .....
- Ole chauffør, Sandstræde 17, Klejtrup 98 54 65 54
- Søren L. L. gårdejer, Søvej 44, Fristrup 98 54 71 70
Frøslev Frida B. lærer, Skårupvej 18, Klejtrup 98 54 60 13
- John bagermester, Skårupvej 18, Klejtrup 98 54 60 13
- Lene, Skårupvej 18, Klejtrup .....

F.S. Auto, Ånsbjergvej 13, Fristrup 98 54 63 91

F.S. Automobiler, Hovedvejen 1, Bjerregrav 86 69 22 13
Fuglsang Anemette, Søparken 7, Klejtrup .....
- Bodil, Erhvervsvej 7 ..... 86 69 19 13
- Dora A. organist, Låstrupvej 50, Låstrup 86 69 43 90
- Paul E. chauffør, Erhvervsvej 7 ..... 86 69 19 13
- Solveig, Elmevej 14d 86 69 15 79
- Vagn M. snedkermst, Låstrupvej 50, Låstrup 86 69 43 90
Funder Christian R. civiling, Herredsvejen 76, Hørup .. 86 69 16 19
Fyllgraf Agnes K., Søndergade 16 ..... 86 69 15 95
- Anders B. gårdejer, Roumvej 20, Roum 86 69 17 88
- Anitta L., Nørremarkvej 21, Låstrup .....
- Jette L., Hovedvejen 16, Bjerregrav 86 69 19 70
- Mette, Astrupvænget 33c 86 69 26 04
- Peter R. mekaniker, Nordskoven 13, Bjerregrav 86 69 22 55

G MØD DEM HOS MOSTRUP

Gade Anders, Lyngvej 19, Skals Mark .....
- Anette bogholder, Havrevænget 8 ..... 86 69 20 92
- Anna, Fjordvænget 33 ..... 86 69 42 88
- Anne F. lægesekretær, Nybovænget 29 .....
Birgitte kontorelev, Herredsvejen 191, Troestrup .....
- Egon gårdejer, Fjordvænget 33 ..... 86 69 42 88
- Hanne, Havrevænget 23 ..... 86 69 11 07
- Henrik S. tømrersvend, Herredsvejen 191, Troestrup .....
- Jakob, Vesterled 64 .....
- Jens lærer, Vesterled 64 ..... 86 69 44 79
- Jesper F., Nybovænget 29 .....
- Leif cand agro, Lyngvej 19, Skals Mark 86 69 43 72
- Lise M. lærer, Lyngvej 19, Skals Mark 86 69 43 72
- Mette lærer, Vesterled 64 ..... 86 69 44 79
- Nikolaj, Vesterled 64 .....

Gade & Mikkelsen I/S Lægekonsultation, Nørregade 2 ..... 86 69 18 33

Gade, Per Lægekonsultation, Nørregade 2 ..... 86 69 18 33
Gade Per læge, Nybovænget 29 .....
- Aase lægesekretær, St. Torupvej 1, St Torup 86 69 70 30
Gamle Kostald / Hobbymarked, Den, Hobrovej 51, Fristrup 98 54 63 93
Gammelby, Palle, Vestergade 2 ..... 86 69 20 35

Gammelby, Tonny, Gl. Ålborgvej 215, Troelstrup 98 64 83 08

Gamskjær Lene teknisk ass, Kløvervej 6 .....
Garderforeningen for Hobro og Omegn, Brogade 65, 9500 Hobro 98 52 07 85
Garderforeningen for Viborg og Omegn, Rævehøjen 6, 8800 Viborg 86 67 27 00
Garderhusarforeningen Jylland, Nørreåvej 12, Vejrum, 8830 Tjele 86 65 42 16

Gedsted Avis - Ugeavisen, Engvej 12 ..... 86 69 45 00

Gedsted Beton A/S, Nørrevangen 18, 9631 Gedsted 98 64 55 96

Gehlert Palle M. kørelærer, Granvænget 7 ..... 86 69 44 55

Gehlerts Køreskole, Granvænget 7 ..... 86 69 44 55

Geisler Ane S. assistent, Gl. Ålborgvej 69, Bjerregrav .....
Gejl Arne maskinfører, Kildedalsvej 17 .....
- Birgit K. A., Kildedalsvej 17 .....
Gerding Annalise typograf, Vestergade 40 ..... 86 69 23 32
- Knud gårdejer, Vestergade 40 ..... 86 69 23 32
- Niels D., Vestergade 40 .....

nærliggende navne og numre... MØD DEM HOS MOSTRUP

NAVN

Find børnehaven på Mostrups Gule Sider

Germann Bjarne landbr medhj, Nederhedevej 3, Nederhede 86 69 47 35
- Knud A. gårdejer, Vibevej 7 ..... 86 69 41 56
- Merete T., Nederhedevej 3, Nederhede 86 69 47 35
- Sonja, Vibevej 7 ..... 86 69 41 56

Gerning Inger L. kontorass, Rugvænget 3 .....
- Leif S. chauffør, Rugvænget 3 .....

Gerstrøm Elly sygehjælper, Skråhedevej 6, St Torup .. 86 69 70 93
- Steffen H., Skråhedevej 6, St Torup .....

Gert's Auto, Erhvervsvej 9 ..... 86 69 18 61

Gettermann Christine, Toftevej 7 ..... 86 69 52 50
- Jørgen, Skovvej 44, Lynderup 86 69 61 98
- Thomas assurandør, Skovvej 44, Lynderup 86 69 61 98

Gigtforeningen, Valmuevej 15, Faarup, 7900 Nykøbing M 97 72 44 51

Girdauskas Rimgaudas, Skovvej 6, Nørreris 86 69 62 31

Gislum Ingrid kontorass, Bøgevej 12 ..... 86 69 13 14

Giversen Anders landbr medhj, Skringstrupvej 20 .... 86 69 41 60
- Gerda telefonist, Skringstrupvej 20 .....
- Kirsten M., Herredsvejen 9, Skringstrup 86 69 42 10

Gjørup Vindkraft, Løgstørvej 42, St. Torup 86 69 74 30

Glade Okse, Den, Tingvej 52, Ulbjerg 86 69 72 85

Glarman Ane K., Elmevej 16 ..... 86 69 23 73
- Rene' plastmager, Elmevej 16 ..... 86 69 23 73

Glerup Emma dagpl moder, Nybovænget 33 .....
- Kirsten, Østervej 1, Lynderup 86 69 62 99
- Michelle S. H., Elmevej 10 ..... 86 69 23 78
- Ove tømrermester, Østervej 1, Lynderup 86 69 62 99
- Peter, Elmevej 10 ..... 86 69 23 78

Glerups Vinduespolering og Rengøring, Elmevej 10, Møldrup 86 69 23 78

Gloggengiehser Kirsten dagplejer, Borgergade 27, Ulbjerg 86 69 75 85
- Lisa M., Borgergade 23 M, Ulbjerg .....

Gnanapragasam Patrick, Egevej 19 ..... 86 69 40 94

Godiksen Niels landbr medhj, Dalvej 7, Roum 86 69 29 29

Gohlke Jette M., Møllevej 22 ..... 86 69 49 32
- Karsten K., Møllevej 22 .....

Golf Shoppen, Stavildvej 2 A, Lynderup 86 69 62 64

Golovenko Sandijs, Præstevej 18, Nr Rind .....

Gommesen Bjarne B. statsaut rev, Skovgaardsvej 14, Ulbjerg 86 69 72 86
- Bodil A. M. statsaut rev, Skovgaardsvej 14, Ulbjerg .. 86 69 72 86
- Helene M., Skovgaardsvej 14, Ulbjerg .....

Gormsen Kurt, Nybovænget 30 ..... 86 69 22 97

Gottlieb Birthe E. kontorass, Grøndalsvej 7, Ulbjerg .. 86 69 72 93

Gransgaard Anette T., Hovedgaden 64 ..... 86 69 51 42
- Kristian R. værktøjsmag, Hovedgaden 64 ..... 86 69 51 42

Gransgaards Værktøjsfabrik, Kristian, Industriparken 15 ..... 86 69 51 22

Gravesen Ejvind M. chauffør, Harhøjvej 4, Troelstrup .. 98 64 80 85
- Ester, Ejstrupvej 7 ..... 86 69 43 77
- Helle D. medhjælper, Ahornvej 64 ..... 86 69 20 69
- Jan tekniker, Ahornvej 64 ..... 86 69 20 69
- Jette dekoratør, Havrevænget 26 ..... 86 69 20 36
- Maria D., Astrupvænget 33d 86 69 17 67
- Ruth E. husmoderafl, Astrupvænget 9b 86 69 29 10
- Svend E. bogholder, Ejstrupvej 7 ..... 86 69 43 77

Green House, Sønderballevej 4 ..... 86 69 40 67

Gregersen Ejner G. gårdejer, Østergade 15 ..... 86 69 10 20
- Poul L. faglærer, Fjordvænget 12 .....

Grill-Cafeen, Viborgvej 8, Klejtrup 98 54 67 45

Gronemann Eva sygepl ske, Broholmvej 10, Broholm 86 69 17 34

Grove Charlotte, Toftevej 8 ..... 86 69 51 91
- Henning K. G. dyrlæge, Trangbækvej 12 ..... 86 69 43 68
- Michael L., Toftevej 8 ..... 86 69 51 91
- Peder kontorass, Vestervænget 6 ..... 86 69 45 84
- Tove P. R., Trangbækvej 12 ..... 86 69 43 68

Grundejerforeningen Ahornvej, Ahornvej 43 ..... 86 69 20 14

Grundejerforeningen Fjordvej - Fyrrevænget - Granvænget, Fyrrevænget 11 ..... 86 69 50 63

Grundejerforeningen Fuglevænget, Fuglevænget 17, Klejtrup 98 54 67 16

Grundejerforeningen Møldrup Vest, Nybovænget 14 .. 86 69 20 31

Grundejerforeningen Sildedammen - Lynderup, Ådalsvej 238, Dyrup, 5250 Odense SV 66 17 13 37

Grundejerforeningen Stien, Skringstrupvej 18 ..... 86 69 49 89

Grundejerforeningen Vesterled og Vestervænget, Vestervænget 6 ..... 86 69 45 84

Grydgaard Erik K. mekanikersv, Sandstræde 23, Klejtrup 98 54 63 92
- Hanne L. sygehjælper, Sandstræde 23, Klejtrup 98 54 63 92
- Johanne, Viborgvej 31, Klejtrup 98 54 64 03
- Johannes landmand, Viborgvej 31, Klejtrup 98 54 64 03
- Lars K., Sandstræde 23, Klejtrup .....

Grünwaldt Lajla håndarb lær, Vestervænget 6 ..... 86 69 45 84

Grøndalscentret, Grøndalsvej 1, Ulbjerg .....

Grøne Rebecca M. B., Broholmvej 1, Roum .....

Grønkjær Hanne K., Vestervænget 14 .....
- Jørgen salgskons, Vestervænget 14 ..... 86 69 40 25

Grønkjær Jørgen Møbelagentur, Vestervænget 14 ..... 86 69 40 25

Grønkjær Kirstine M., Borgergade 41, Ulbjerg 86 69 74 08
- Maren K. J. sygepl ske, Vestervænget 14 ..... 86 69 40 25
- Svend A. efterlønsmod, Borgergade 41, Ulbjerg 86 69 74 08

Grønli Øivind, Mosevænget 5 ..... 86 69 22 72

Guldmann Malene J., Sognevej 18, Ørris 86 54 72 73

Gulholm-Hansen Elias hønseriejer, Rolighedsvej 1b 86 69 11 75
- Inge M. lædervarearb, Nybovænget 9 ..... 86 69 16 35
- Jenny, Rolighedsvej 1b 86 69 11 75
- Per tekniker, Nybovænget 9 ..... 86 69 16 35

Gulholm-Hansen Tina, Nybovænget 9 .....

Gundelund Helga køkkenmedhj, Søndergade 57 ...
- Kristian husmand, Søndergade 57 .....

Gundersen Anders gårdejer, Herredsvejen 74, Hørup 86 69 10 94
- Henny K. dagplejer, Vejlebakken 5, Låstrup 86 69 47 07
- Niels gartner, Vejlebakken 5, Låstrup 86 69 47 07

Gundesen Tina H., Nørdamvej 28, Nørdam .....

Gurtner Rene, Grøndalsvej 7, Ulbjerg 86 69 72 93

Gymnastikforeningen Møldrup, Nørregade 14 ..... 86 69 14 35

Gyrup Grethe M. hjemmehjælp, Nørregade 5b 86 69 23 94
- Martin K. specialarb, Nørregade 5b 86 69 23 94

Gaardsdal Gunnild, Højskolebakken 19 ..... 86 69 40 28

H MØD DEM HOS MOSTRUP

H. E. Auto, Gl. Aalborgvej 217, 9620 Aalestrup 98 64 81 91

Hagelskjær Jeanette S., Drivvejen 15, Bjerregrav .. 86 69 24 44

Hagerup Christine pædagog, Skalmavej 3 ..... 86 69 48 14
- Jan programmør, Skalmavej 3 ..... 86 69 48 14

Hahn Agnes E. sygehjælper, Sundstrupvej 2b, Ulbjerg 86 69 74 04
- Ingeborg, Nordentoften 31 ..... 86 69 40 41
- Ingfred A., Herredsvejen 134, Hvolris 86 69 13 52
- Knud E., Herredsvejen 134, Hvolris 86 69 13 52
- Preben, Haugårdvej 21, Hvolris 98 54 68 38

Hahn-Rasmussen Lene sygehjælper, Mariendalvej 1, Hvolris 98 54 63 33

Hahn Aage gårdejer, Nordentoften 31 ..... 86 69 40 41

Hair, Salon, Nybovænget 23 ..... 86 69 16 30

Hald Henrik V., Nordholtvej 1, Nr Rind 86 69 60 73
- Janne H. tjener, Mariendalvej 6, Hvolris .....
- Knud I. N. salgschef, Møllegade 1 ..... 86 69 10 30
- Lene V., Nordholtvej 1, Nr Rind 86 69 60 73
- Simon, Præstevej 4, Ulbjerg 86 69 75 75

Hall Irma L. sygepl ske, Skovgaardsvej 18, Ulbjerg 86 69 71 95

Hampenberg Betty B., Gl. Ålborgvej 65, Bjerregrav .. 86 69 12 05
- Svend H. R. snedkermst, Gl. Ålborgvej 65, Bjerregrav 86 69 12 05

Handberg Ethel direktrice, Vesterled 26 ..... 86 69 47 96
- Gert M. specialarb, Vesterled 26 ..... 86 69 47 96
- Henriette, Søndergade 12a st .....

Hanfgarn Mette S. diakon, Sognevej 2, Hersom 86 69 04 60

Hansen Anders G. arbejdsmand, Møllevej 10 ..... 86 69 45 90
- Anette B. hjemmehjælp, Villavej 6, Ulbjerg 86 69 74 10
- Anette H., Skivevej 61, Hejring .....
- Ann B., Mariendalvej 9, Hersom 98 54 72 32
- Anna K. E., Gl. Ålborgvej 52b, Bjerregrav 86 69 19 11
- Anna M. F., Skårupvej 67, Roum .....

Hansen ApS, Entreprenørfirmaet Kristian, Harhøjvej 2, Troelstrup 98 64 82 36

Hansen Axel M. pedel, Nybovænget 21 ..... 86 69 16 29
- Bent vognmand, Egevej 50 ..... 86 69 48 80
- Bent disponent, Skivevej 33, Roum 86 69 18 14
- Bent A. N. erhvervschef, Ahornvej 46 ..... 86 69 21 07
- Birgit lærer, Fjelsøvej 6, Skinderup .....
- Birgitte D., Harhøjvej 2, Troelstrup .....
- Bjarne arbejdsmand, Skårupvej 67, Roum .....
- Bjarne H. forr indeh, Ansbjergvej 1, Fristrup 98 54 63 16
- Bodil L. sygeplejeele, Nørremarkvej 2b, Nr Rind 86 69 60 71
- Børge K. D., Tjørnevej 74 ..... 86 69 47 37
- Charlotte D., Egevej 13 .....
- Claus, Engvej 20a .....
- Claus K., Tingvej 7, Ulbjerg 86 69 74 72
- Doris I. servitrice, Tjørnevej 1 ..... 86 69 44 42
- Dorthea M., Nybovænget 5 ..... 86 69 13 03
- Egon landbetjent, Birkevej 19 ..... 86 69 19 14
- Elly hjemmehjælp, Skivevej 55, Hejring 98 54 60 89
- Elna, Tjørnevej 74 ..... 86 69 47 37
- Elo E., Søvej 22, Klejtrup 98 54 61 02
- Else jordmoder, Nørdamvej 39, Skringstrup .....
- Else hjælpedame, Skårupvej 76, Roum 98 54 64 65
- Elsebeth lærer, Havrevænget 9 ..... 86 69 14 75
- Erik L. ekspedient, Skråhedevej 6, St Torup .....
- Eskild B. murer, Lundvej 33, Troestrup 98 54 65 51
- Eva S., Grøndalsvej 10, Ulbjerg .....
- Flemming, Skårupvej 17, Klejtrup 98 54 68 64
- Frode J., Østergade 4a .....
- Gerda M. pædagog, Løgstørvej 7, Låstrup 86 69 61 37
- Grethe sygepl ske, Kildedalsvej 4 ..... 86 69 40 70
- Gudrun, Hovedgaden 41 ..... 86 69 40 66
- Gunni J. værkfører, Viborgvej 23, Klejtrup 98 54 64 88
- Hanne butikselev, Overhærupvej 11, Hærup 98 54 63 79
- Hanne B. ekspeditrice, Langmosevej 1, Bjerregrav ... 86 69 19 78
- Hans fabrikarb, Skårupvej 76, Roum 98 54 64 65
- Harry arbejdsmand, Kirkestien 2, Klejtrup 98 54 66 56
- Helle G. B., Sundvej 92, Nr Rind 86 69 62 33
- Henning J., Nørremarkvej 2b, Nr Rind .....
- Henning P. gårdejer, Skivevej 55, Hejring 98 54 60 89
- Inge L. elev, Ahornvej 2b 86 69 22 38
- Inger bankass, Ahornvej 54 ..... 86 69 22 17
- Inger M., Syrenvej 22 1 ..... 86 69 23 02
- Jan kontormek, Langmosevej 1, Bjerregrav 86 69 19 78
- Jenny K. ekspeditrice, Fuglevænget 30, Klejtrup ...
- Jens J. elev, Borgergade 23, Ulbjerg .....
- Jens S. B. murerarbmd, Trangbækvej 5 .....
- Jesper, Skårupvej 76, Roum .....
- John portør, Toftevej 5 ..... 86 69 44 31
- Jonna B. hjemmevejl, Hobrovej 37, Roum .....

Hansen Jonna K., Nørdamvej 13, Tostrup 86 69 22 85
- Jytte I. kontorass, Låstrupvej 42, Låstrup 86 69 42 77
- Jørgen E., Ahornvej 54 ..... 86 69 22 17
- Karen, Gl. Ålborgvej 26, Bjerregrav .....
- Karen M. B., Birkevej 19 ..... 86 69 19 14
- Karl E. vicesk insp, Hovedgaden 5 .....
- Karl G. R. landmand, Vievej 14, Låstrup 86 69 61 51
- Karla J., Kirkestien 2, Klejtrup 98 54 66 56
- Kenny P. automaler, Vievej 4b, Låstrup 86 69 40 90
- Kim arbejdsmand, Ndr. Troelstrupvej 2, Troelstrup 86 69 21 76
- Kirsten G. D. tekn tegner, Harhøjvej 2, Troelstrup 98 64 82 36
- Kirsten M. servitrice, Fyrrevænget 4 ..... 86 69 47 76
- Kirsten M. husholdn lær, Nederhedevej 17, Nederhede 86 69 43 63
- Knud E. landbr medhj, Vesterled 2 2 4 .....
- Kristen I., Søndergade 8b 3 ..... 86 69 20 58
- Kristian gårdejer, Harhøjvej 2, Troelstrup 98 64 82 36
- Kristian, Nørdamvej 18, Tostrup 86 69 16 86
- Kristiane, Søndergade 3 ..... 86 69 10 28
- Kristine, Borgergade 11, Ulbjerg .....
- Kurt G. specialarb, Ejstrupvej 33 ..... 86 69 49 26
- Kurt P. overlærer, Havrevænget 9 ..... 86 69 14 75
- Laila sygepl lærer, St. Torupvej 13, St Torup 86 69 74 75
- Laila M., Skårupvej 33, Klejtrup 98 54 63 52
- Lasse F., Søparken 9 1, Klejtrup .....
- Leif V., Skårupvej 33, Klejtrup 98 54 63 52
- Leila I. kroejer, Tjørnevej 1 .....
- Lene G., Roumvej 3, Roum .....
- Lene L., Søparken 16, Klejtrup 98 54 66 86
- Lilian B. maler, Lundvej 33, Troestrup 98 54 65 51
- Line C. D., Jernbanegade 8 .....
- Lise R. lægesekretær, Fjordvænget 30 ..... 86 69 44 86
- Mads P. maskinteknik, Havrevænget 26 ..... 86 69 20 36
- Marie K. hjemmehjælp, Vievej 14, Låstrup 86 69 61 51
- Mary reng ass, Nybovænget 21 ..... 86 69 16 29
- Mary, Søvej 22, Klejtrup 98 54 61 02
- Michael E., Havrevænget 19 ..... 86 69 21 90
- Michael K., Nr. Boruprvej 5, Borup .....
- Mikael K., Tjørnevej 16 ..... 86 69 47 59
- Mogens major, St. Torupvej 13, St Torup 86 69 74 75
- Mogens L., Ejstrupvej 5 ..... 86 69 51 07
- Morten L., St. Torupvej 12, St Torup .....
- Niels J. N. mekaniker, Gl. Ålborgvej 52b, Bjerregrav .. 86 69 19 11
- Niels J. mekaniker, Gl. Ålborgvej 29, Bjerregrav 86 69 29 20
- Niels K. gårdejer, Troelstrupvej 3, Troelstrup 86 69 16 64
- Niels P. arbejdsmand, Villavej 6, Ulbjerg 86 69 74 10
- Oda husholdn led, Nordentoften 73 ..... 86 69 51 20
- Oskar A. gårdejer, Grønnegade 9 ..... 86 69 11 38
- Palle U., Trangbækvej 11 .....
- Per B. typograf, Løgstørvej 7, Låstrup 86 69 61 37
- Per G., Stadionvej 4b 1, Ulbjerg .....
- Petur J., Hovedgaden 39d .....
- Poul A. chauffør, Lundvej 4, Lund 86 69 21 36
- Preben M. elev, Egevej 32a 86 69 44 07
- Ruth, Ejstrupvej 33 ..... 86 69 49 26
- Steffan H., Skivevej 51, Hejring .....
- Susanne N. kontorass, Egevej 50 ..... 86 69 48 80
- Svend A. plejer, Borgergade 14 1, Ulbjerg 86 69 71 39
- Tage O. kaptajn, Fjordvænget 30 ..... 86 69 44 86
- Thomas gårdejer, Nybovænget 5 ..... 86 69 13 03
- Thomas B., St. Torupvej 22, St Torup .....
- Tina S., Ejstrupvej 5 ..... 86 69 51 07
- Tove D. assistent, Sønderballevej 3 1 .....
- Tove K. reng ass, Borgergade 14 1, Ulbjerg 86 69 71 39
- Vagn I. radiomek, Overhærupvej 11, Hærup 98 54 63 79
- Viggo O. forstander, Nordentoften 73 ..... 86 69 51 20
- Villy arbejdsmand, Borgergade 38, Ulbjerg 86 69 72 43

Hansson Per H., Engvej 21 ..... 86 69 47 25

Harritz Jan, Gl. Fjordvej 7 .....

Harritz, Kim, Vesterled 4 ..... 86 69 48 79

Harritz Kim konstabel, Vesterled 4 ..... 86 69 48 79

Haubro Anni sygehjælper, Fyrrevænget 7 ..... 86 69 48 18
- Børge gårdejer, Skråhedevej 4, St Torup 86 69 70 17
- Jonna M., Skråhedevej 4, St Torup 86 69 70 17
- Klaus G. ekspedient, Fyrrevænget 7 ..... 86 69 48 18

Hauge Arne snedker, Ejstrupvej 16f 86 69 40 49
- Bent L. forsikr insp, Mosevænget 8 ..... 86 69 12 51
- Eline F. afd sygepl, Mosevænget 8 ..... 86 69 12 51
- Inge H., Fjordvænget 15 ..... 86 69 44 11

Haugum Annelise gårdejer, Halesøvej 7, Roum 86 69 22 50

Haugum, Einar, Hestehøjvej 1, Bjerregrav 86 69 22 00

Haugum Einar økonomikonsu, Halesøvej 7, Roum ... 86 69 22 50

Haugaard Anton handelsgartn, Birkevej 2 ..... 86 69 19 33
- Hans K. landmand, Søparken 4, Klejtrup 98 54 61 27
- Jette M., Birkevej 2 ..... 86 69 19 33
- Krista K., Bakkevænget 11, Klejtrup 98 54 62 50
- Laila B. blomsterdek, Østergade 2 ..... 86 69 10 43
- Lars P. gartner, Østergade 2 ..... 86 69 10 43
- Svend A. specialarb, Bakkevænget 11, Klejtrup 98 54 62 50

Haugaards Blomster, Østergade 2 ..... 86 69 10 43

Haupt Finn, Mariendalvej 22, Hersom 98 54 60 32

Haurits Birgit, Østergade 18 ..... 86 69 10 75

Haurits, Harry, Østergade 18 - 20 ..... 86 69 10 75

Haurits Harry mekaniker, Østergade 18 ..... 86 69 10 75
- Pia assistent, Nordentoften 44 ..... 86 69 43 17

Hautopp Helle kontorass, Ndr. Skringstrupvej 10, Skringstrup 86 69 42 23

Have Inge sygepl ske, Herredsvejen 65, Hørup 86 69 23 30

Haworth Ingrid T., Mariendalvej 3, Hvolris .....

Hede Nanna K. R. bibliotekar, Møllevej 19 ..... 86 69 45 58

Hedegaard, Ib, Fårebrovej 8, Roum Bæk 86 69 10 19

Hedegaard Skals, Industriparken 9 ..... 86 69 44 66

Hedemand Leif M. vognmand, Brovej 5a, Klejtrup .. 98 54 60 20

Hedeselskabet, Klostermarken 12, 8800 Viborg 86 67 61 11

NAVN

Find foreningen på Mostrups Gule Sider

SKALS TAXI OG TURIST 86 69 40 86

Hedeselskabet, Østjyllands skovdistrikt, Viborg skovpart, Sdr. Rindvej 165, Vindum, 8850 Bjerringbro . 86 68 89 33
Heegaard Ejner smedemester, Ansbjergvej 8, Fristrup . 98 54 61 90
HEF, Himmerlands Elforsyning A.m.b.A., Over Bækken 6, 9000 Aalborg . 99 36 99 36
Hegelund Helle, Solhøjvej 8, Klejtrup
Heidmann Jens, Skivevej 10, Ugelris . 86 69 22 90
Helleskov Birgit, Sundstrupvej 1, Ulbjerg
Helseklinikken, Solbakkevej 2 . 86 69 22 37
Hendriksen Per, Borgergade 6, Ulbjerg
Henneberg Anita butiksass, Møllevej 27 . 86 69 43 37
Henningsen Joan, Kirkevej 10, Nr Rind
Henriksen Benny sparek fuldm, Villavej 4, Ulbjerg . 86 69 71 79
- Dorte H. teknisk ass, Skivevej 33, Roum . 86 69 23 14
- Erna L. tekstilarb, Åbrinken 6 . 86 69 44 70
- Inger L. ekspeditrice, Skovgaardsvej 2, Ulbjerg . 86 69 73 86
- John M. betonarb, Gl. Alborgvej 211, Troelstrup . 86 69 12 84
- Laila, Villavej 4, Ulbjerg . 86 69 71 79
- Poul K. uddeler, Skovgaardsvej 2, Ulbjerg . 86 69 73 86
- Sigfred M. husmand, Skolegade 8 . 86 69 13 93
- Svend Å. D. kleinsmed, Åbrinken 6 . 86 69 44 70

Henry's Taxi, Vestervænget 34 . 86 69 49 00
Herforth Vibeke lærer, Sundvej 40, Sundstrup . 86 69 71 73
Hermann Georg, Nørdamvej 50, Skringstrup
- Heidi A., Nørdamvej 50, Skringstrup
- Inger H. damefrisør, Åbrinken 7 . 86 69 42 66
- Lisbeth H. køkkenass, Nordentoften 48 . 86 69 51 69
- Rita reng ass, Tjørnevej 32

Hermann, Steen, Åbrinken 7 . 86 69 42 73

Hermann Steen F. tømrermester, Åbrinken 7 . 86 69 42 66
- Sven B., Nordentoften 48 . 86 69 51 69
- Tommie chauffør, Herredsvejen 16, Skringstrup . 86 69 51 25

Hermansen Anna A., Nørremarkvej 6, Nr Rind . 86 69 60 60
- Anna H., Kirkebakken 9, Klejtrup . 98 54 61 35
- Anna L. hj syerske, Kærvej 13 . 86 69 48 28
- Ester, Søndergade 29 . 86 69 13 66
- Frank K. gårdejer, Nørremarkvej 6, Nr Rind . 86 69 60 60
- Grethe I., Mariendalvej 8, Hersom . 98 54 64 05
- Ivan M., Mariendalvej 8, Hersom . 98 54 64 05
- Jens montør, Fuglevænget 40, Klejtrup . 98 54 67 43
- Jens E. murersvend, Vesterled 3 st . 86 69 42 33
- Jens P. mejerist, Herredsvejen 102a, Bjerregrav
- Jette, Vestergade 19
- Kim, Kærvej 13
- Lone M. H., Fuglevænget 40, Klejtrup . 98 54 67 43
- Ole chauffør, Kærvej 13 . 86 69 48 28
- Sigfred snedkermst, Kirkebakken 9, Klejtrup . 98 54 61 35
- Aage landmand, Mariendalvej 8, Hersom . 98 54 64 05

Hersom-Bjerregrav Bibliotek, Herredsvejen 131, Bjerregrav . 86 69 10 80
Hersom-Bjerregrav Borgerforening, Herredsvejen 134, Hvolris . 86 69 13 52
Hersom-Bjerregrav Centralskole, Herredsvejen 131, Bjerregrav . 86 69 12 83
Hersom-Bjerregrav Idrætsforening, Tværgade 9 . 86 69 13 49
Hersom-Bjerregrav Pensionistforening, Kirketoften 12, Bjerregrav . 86 69 23 92
Hersom Bjerregrav Sportsplads, Naundrupvej 7, Bjerregrav . 86 69 15 05
Hersom-Bjerregrav Ungdomsklub, Møllebækvej 12, Bjerregrav . 86 69 13 23
Hersom-Bjerregrav Ældrecenter, Herredsvejen 102 G, Bjerregrav . 86 69 10 16
Hersom Forsamlingshus, Herredsvejen 159, Nørheden . 98 54 68 48
Hersom Kirke, Teglgårdvej, Hersom
Hersom, Klejtrup og V. Bjerregrav Sogne, Teglgårdvej 30, Hersom . 86 69 00 09
Hersom Nørrehede Vandværk, Herredsvejen 167, Nørheden . 98 54 65 32
Hersom Sogns Menighedsråd, Nørreheden 2, Nørheden . 98 54 62 61
Heshe Gudrun, Solbakken 4f . 86 69 40 38
Hessellund Hans J., Fjstrupvej 54 . 86 69 50 73
- Lone B. statsprøvet, Fjordvænget 25 . 86 69 45 51
- Terkel landbr medhj, Strandvejen 14, Sundstrup . 86 69 73 75

Hinerasky Horst L. K., Ådalsvej 5 . 86 69 45 07
- Aase L. korresp, Ådalsvej 5 . 86 69 45 07

Hinge Lone N., Lundvej 12, Troestrup
Hinrup Claus G., Søndergade 43
- Majbritt, Hovedgaden 17 1 . 86 69 49 74

Hjarbæk Fjord Golf Center, Lynderup, 8832 Skals, Postboks 999

Hjarbæk Fjord Golf Center A/S, Stavildvej 2 A, Lynderup . 86 69 62 88

Hjarbæk Fjord Restaurant, Stavildvej 2 A, Lynderup . 86 69 62 42
Hjelm Ester E. fysioterap, Møllevej 10 . 86 69 45 90
Hjemmeværnskompagni 2208 Møldrup, Nørregade 22 J . 98 54 64 31
Hjermind Annette V. apoteksass, Engvej 3c . 86 69 48 39
HjerneSagen, Viborg Amt., Lupinmarken 93, 8800 Viborg . 86 60 10 58
Hjerteforeningen Pacemaker-Klub, Viborg Amt., Hjulmagervej 3, 7730 Hanstholm. . 97 96 15 95
Hjertelinien. . 80 20 33 66
HK Viborg afd., Boyesgade 3, 8800 Viborg . 86 62 27 33
Hobro Gymnasium og HF-kursus, Amerikavej 5, 9500 Hobro . 98 52 08 55
Hobro/Terndrup Sygehus., Stolbjergvej 8, 9500 Hobro . 99 58 58 58
Hoffmann Annette kontorass, Ahornvej 43 . 86 69 20 14
- Egild slagtermst, Vestergade 52 . 86 69 12 40
- Sonja H., Vestergade 52 . 86 69 12 40

Holm Birgit, Tingvej 17, Ulbjerg . 86 69 70 19
- Bruno overlærer, Nederhedevej 4, Nederhede
- Heidi B., Anlægsvej 6b st tv
- Henning L. N. dambr medhj, Præstevej 20, Nr Rind

Holm Jan, Tingvej 51b, Tostrup . 86 69 14 29
- Jan B. N., Tingvej 17, Ulbjerg . 86 69 70 19
- Lone B. skoleelev, Kallestrupvej 88, Tostrup . 86 69 25 55

Holmgren Bent pædagog, Lyngvej 13a, Skringstrup . 86 69 44 36
- Marion B., Skringstrupvej 9
- Preben C. ekspedient, Fjordvænget 8 . 86 69 46 40
- Sylvia B. kontorass, Lyngvej 13a, Skringstrup . 86 69 44 36

Holmgaard Grete klinikass, Rugvænget 19
Holst Anny J. restauratør, Bøgevej 9b
- Brian R skoleelev, Vestergade 34
- Dorthe B., Østergade 4b . 86 69 11 83
- Gunnar restauratør, Bøgevej 9b
- Tom R. maskinsn ir, Østergade 4b . 86 69 11 83

Hommel Allan C., Herredsvejen 75, Bjerregrav . 86 69 13 01
Homaa Peter, Grøndalsvej 12, Ulbjerg
Hoppe Erna E. reng ass, Herredsvejen 52, Skringstrup . 86 69 45 30
- Henry formand, Herredsvejen 52, Skringstrup . 86 69 45 30
- Jørgine M., Herredsvejen 25, Skringstrup . 86 69 42 67

Hoppe, Sigurd, Herredsvejen 25, Skringstrup . 86 69 42 67
Hoppe Sigurd A. skomager, Herredsvejen 25, Skringstrup . 86 69 42 67
Horn Jan direktør, Kallestrupvej 86, Troelstrup . 86 69 22 22
- Karen provisor, Kallestrupvej 86, Troelstrup . 86 69 22 22

Hornbæk Steen revisorass, Møllegade 2 . 86 69 21 27
- Tove, Astrupvænget 6 . 86 69 14 74

Horvath Istvan, Rækkeborgvej 2a, Rækkeborg
Hou Grete børneh leder, Nybovænget 6 . 86 69 16 40
- Niels ingeniør, Nybovænget 6 . 86 69 16 40

Hovedvejens Cafeteria, Hovedvejen 1, Bjerregrav . 86 69 20 55
Hovgaard Georg S. gårdejer, Søndergade 8e st . 86 69 11 62
- Nielsine K., Søndergade 8e st . 86 69 11 62

Hs Møbelompolstring, Nybovænget 37 . 86 69 21 86
Hummeluhr Konny I. ekspeditrice, Skovvej 3, Nr Rind . 86 69 60 33
- Lotte, Hovedgaden 23 2 . 86 69 40 74
- Peer gårdejer, Skovvej 3, Nr Rind . 86 69 60 33
- Poul, Skovvej 3, Nr Rind

Hundevadt Anders manufakt hdl, Østergade 1 . 86 69 21 08
- Gerda R., Østergade 1 . 86 69 21 08

Husted Karen st lic agro, Herredsvejen 76, Hørup . 86 69 16 19

Hvam Slagtehus, Gl. Viborgvej 86, Hvam, 9620 Aalestrup . 98 64 80 01

Hvas Margrethe forstander, Ahornvej 46 . 86 69 21 07
Hvass Esther kl diætist, Herredsvejen 6 . 86 69 44 48
- Mette K. G. hjemmehjælp, Vesterled 58 . 86 69 45 08
- Mogens P. murersvend, Vesterled 58 . 86 69 45 08
- Thomas G., Vesterled 58

Hverrehus Grundejerforening, Liljevænget 3, 8362 Hørning . 86 92 36 00
Hvid Birthe J., Risgårdvej 3, Låstrup . 86 69 62 32
- Erik landbr medhj, Risgårdvej 3, Låstrup . 86 69 62 32
- Minna K., Låstrupvej 5, Låstrup
- Thomas, Hovedgaden 22 2 mf

Hvidtfeldt Ulla N. korresp, Fjordvænget 17 . 86 69 42 18

Hvilsom Radio & TV . 98 54 67 97

Hvilsom Smedie, Hannerupvej 271 B, Hvilsom, 9500 Hobro . 98 54 81 34

Hvilsom Tømrer- og Snedkerforretning ApS, Søhalevej 8, Hvilsom, 9500 Hobro . 98 54 84 15

Hvolris Områdets Venner, Fjordvænget 12 . 86 69 45 45
Hülsebus Kristine, Søndergade 51a st
Hærup Sø Fiskeriforening, Hærupvej 23, Hærup . 98 54 68 05
Høgh Anders E. N. trætekniker, Broholmvej 5, Roum
- Anne-Mette sygehjælper, Troelstrupvej 9, Troelstrup . 86 69 13 46
- Annette lærer, Skivevej 24, Roum . 86 69 20 96
- Arne S. mekaniker, Skivevej 24, Roum . 86 69 20 96
- Bent S. traktorfører, Naundrupvej 22, Broholm . 86 69 10 47
- Birthe pædagog, Søndergade 51b
- Bodil, Drivvejen 4, Bjerregrav . 86 69 17 26
- Børge S. chauffør, Ndr. Troelstrupvej 1, Troelstrup
- Doris B., Lundvej 9, Lund . 98 54 61 46
- Grethe A., Hovedvejen 12, Skamris . 86 69 12 72
- Hanne M. K., Hobrovej 48, Fristrup . 98 54 64 38
- Heidi J., Søvej 13, Klejtrup
- Jan B. K. landbr medhj, Lundvej 9, Lund . 98 54 61 46
- Jens J. stutteriejer, Herredsvejen 68, Hørup . 86 69 15 27
- Jonna, Søndergade 51b
- Kaj O. gårdejer, Hobrovej 48, Fristrup . 98 54 64 38
- Kjeld, Drivvejen 3, Bjerregrav . 86 69 22 21
- Lars H. K., Hobrovej 52, Fristrup
- Leo S. gårdejer, Hovedvejen 12, Skamris . 86 69 12 72
- Lisbeth S. postafløser, Skravad Møllevej 12, Roum . 86 69 19 89
- Monika S., Skravad Møllevej 12, Roum
- Per Ø. gårdejer, Troelstrupvej 9, Troelstrup . 86 69 13 46
- Stinne, Syrenvej 12 1 . 86 69 14 51

Høgh, Svend Sørensen, Skravad Møllevej 12, Roum . 86 69 19 89
Høgh Svend S. bestyrer, Skravad Møllevej 12, Roum . 86 69 19 89
- Ulla K., Drivvejen 3, Bjerregrav . 86 69 22 21

Høgh's Auto, Skivevej 24, Roum . 86 69 20 96

Høgsgaard Karin, Nordentoften 39e . 86 69 52 62

Høiland Auktioner A/S, Thomas, Frydendalsvej 27, 1809 Frederiksberg C . 33 86 24 24

Højbjerg Dagny E., Herredsvejen 173, Nørheden . 98 54 63 50
- Karin, Dalvej 8, Roum . 86 69 23 44
- Thorkild husmand, Herredsvejen 173, Nørheden . 98 54 63 50

Højen Mary, Holger Sørensens Vej 5b, Klejtrup . 98 54 61 61
Højgaard Alfred L. maskinarb, Fjstrup Bro 11, Skals Mark . 86 69 47 52
- Anders C. maskining, Fjstrup Bro 9, Skals Mark . 86 69 41 81
- Ellen sygehjælper, Boruphedevej 5, Borup . 86 69 44 52
- Gurli, Fjstrup Bro 9, Skals Mark . 86 69 41 81

Højgaard Hanne syerske, Fjstrup Bro 11, Skals Mark . 86 69 47 52
- Helle B. I., Haugårdvej 17, Hvolris . 98 54 67 22
- Jens P. programmør, Hovedgaden 60 . 86 69 48 38
- Karl Å., Sundvej 17, Sundstrup
- Karsten gårdejer, Haugårdvej 17, Hvolris . 98 54 67 22
- Morten, Fjstrup Bro 11, Skals Mark
- Rikke F. cand I merc, Hovedgaden 60 . 86 69 48 38
- Susanne R., Vievej 5, Låstrup . 86 69 60 37

Hønhøj Plantage I/S, Boruphedevej 15, Borup . 86 69 42 25
Hørup Bjarne P. sen sergent, Sundvej 16, Sundstrup . 86 69 73 39
- Gerda sygepl ske, Nybovænget 32 . 86 69 18 28
- Jytte reng ass, Sundvej 16, Sundstrup . 86 69 73 39
- Magda K. hjemmehjælp, Grønnegade 5 . 86 69 13 82

Hørup Markservice, Herredsvejen 55, Holmgård . 86 69 20 34

Hørup Viggo husmand, Grønnegade 5 . 86 69 13 82
Høst Abildgaard specialarb, Skårupvej 36, Klejtrup . 98 54 67 08
- Martha R. H., Skårupvej 36, Klejtrup . 98 54 67 08

Høyer-Nielsen Inger M. lærer, Åbrinken 8 . 86 69 44 22
- Steffen ingeniør, Granvænget 13 . 86 69 43 03

Haahr Henning, Søvej 28, Klejtrup . 98 54 66 68
Håndkøbsudsalg, Skårupvej 14, Klejtrup . 98 54 60 01
Håndkøbsudsalg, Søndergade 14 . 86 69 16 21
Haarbo Bente, Vesterled 27 . 86 69 41 94
- Søren gårdejer, Vesterled 27 . 86 69 41 94

Hårnålen, Salon, Skringstrupvej 8 . 86 69 46 22

Hårstuen, Stadionvej 2, Ulbjerg . 86 69 75 00

I MØD DEM HOS MOSTRUP

I. B. Executive Service, Nørregade 22 G . 70 20 05 51
I-Leg, Vestervænget 11 . 86 69 51 99
I/S Møldrup Vandværk, Nybovænget 32 . 86 69 18 28
I/S Nørdam Vandværk, Hørupvej 26, Hørup . 86 69 14 93
Ib Niels, Mariendalvej 4, Hvolris
- Sanne kinesiolog, Mariendalvej 4, Hvolris . 98 54 65 53

Ijen'do, Hørupvej 20, Hørup . 86 69 22 20

Indre Mission, Møllegade 4 . 86 69 20 32

Ingeniørgruppen, Nørregade 22 G . 70 20 05 51

Inger's Salon og solcenter, Hovedgaden 46 . 86 69 42 66

Ingvardsen Michael, Borgergade 27, Ulbjerg
Interiør Møbel Service, Viborgvej 1, Klejtrup . 98 54 67 77
Iriscentret, Irisvej 1
Iversen Else S., Halesøvej 1, Roum . 98 54 68 12
- Eva, Kirketoften 5, Bjerregrav . 86 69 10 01
- Hans E. pedel, Mosevænget 10 . 86 69 14 25
- Lars B. tømrer, Halesøvej 1, Roum . 98 54 68 12
- Mogens mejeribest, Kirketoften 5, Bjerregrav . 86 69 10 01
- Aase H. sekretær, Mosevænget 10 . 86 69 14 25

J MØD DEM HOS MOSTRUP

Jacobsen Allan chauffør, Højskolebakken 5 . 86 69 48 59
- Ane K., Herredsvejen 29, Skringstrup . 86 69 44 23
- Anny B., Kallestrupvej 85, Troelstrup . 86 69 10 82
- Benny landbr medhj, Skolegade 7
- Bent tømrersvend, Toftevej 9
- Bjarne B. arbejdsmand, Ahornvej 50
- Børge, Vibergvej 11, Klejtrup . 98 54 67 72
- Dorte K., Skolegade 7
- Dorthe E., Toftevej 9 . 86 69 40 54
- Dorthe L. handelsmand, Herredsvejen 140, Hvolris . 86 69 19 02
- Dorthe M. kommuneass, Ahornvej 50
- Eva, Skringstrupvej 18 . 86 69 49 89
- Hjalmer arbejdsmand, Herredsvejen 29, Skringstrup . 86 69 44 23
- Ingvar medhjælper, Rækkeborgvej 2a, Rækkeborg . 98 64 72 57
- Jannie E., Hovedgaden 67 1 th . 86 69 51 37
- Jens A., Brovej 1 st th, Klejtrup . 98 54 64 93
- Johan gårdejer, Kallestrupvej 85, Troelstrup . 86 69 10 82
- John vvs montør, Kildedalsvej 19 . 86 69 46 87
- John J. K. truckfører, Herredsvejen 59, Holmgård . 86 69 20 15
- Jonna M. dagpl moder, Højskolebakken 5 . 86 69 48 59
- Karl H. gårdejer, Skringstrupvej 18 . 86 69 49 89
- Ketty, Kallestrupvej 85, Troelstrup . 86 69 10 82
- Lisbeth sygepl ske, Rækkeborgvej 2a, Rækkeborg . 98 64 72 57
- Ole, Nordentoften 60 . 86 69 50 45
- Signe K. fabrikarbske, Trangbækvej 2a
- Tove, Kildedalsvej 19 . 86 69 46 87

Jakobsen Aksel D. landmand, Ahornvej 92 . 86 69 13 70
- Anna K. S. malersvend, Nordskoven 13, Bjerregrav
- Annamette J., Halesøvej 4, Roum
- Bente A. dagpl moder, Naundrupvej 23, Roum . 86 69 23 08
- Birgit køkkenleder, Granvænget 2 . 86 69 47 51
- Birgitte R., Vestervænget 10 . 86 69 47 93
- Bjarne, Hovedgaden 32e
- Bodil D. G. kontorass, Vesterled 37 . 86 69 49 69

Find børnehaven på Mostrups Gule Sider NAVN

nærliggende navne og numre... MØD DEM HOS MOSTRUP

Jakobsen Børge landpostbud, Birkevej 6 ..... **86 69 11 25**
- Dagny M., Trangbækvej 2k **86 69 41 13**
- Elin F. pædagogmedhj, Ørrisvej 13, Ørris .....
- Flemming C. tekn salgsas, Brovej 11, Klejtrup **98 54 61 32**
- Georg A. M. maskinarb, Naundrupvej 23, Roum **86 69 23 08**
- Gerda J. D., Ahornvej 92 ..... **86 69 13 70**
- Gunnar M. gårdejer, Viborgvej 35, Klejtrup .....
- Ib chauffør, Låstrupvej 41, Låstrup **86 69 48 17**
- Inge-Marie, Viborgvej 35, Klejtrup .....
- Inger K. kontormedhj, Granvænget 5 ..... **86 69 44 96**
- Jakob J. chauffør, Vesterled 37 ..... **86 69 49 69**
- Jan, Hobrovej 17, Møldrupgårde **86 69 20 79**
- Jan B. halinspektør, Granvænget 2 ..... **86 69 47 51**
- Jens benzinforhdl, Hobrovej 18, Roum **86 69 10 69**
- Jette husassistent, Ågade 15, Ulbjerg .....
- Jette A., Låstrupvej 41, Låstrup **86 69 48 17**
- Kaj B. toldfuldm, Granvænget 5 ..... **86 69 44 96**
- Karen K., Birkevej 6 ..... **86 69 11 25**
- Kirsten lektor, Løgstørvej 29, Nr Rind **86 69 61 15**
- Kirsten, Hærupvej 2, Hærup **98 54 65 08**
- Lisbeth C. lærer, Brovej 11, Klejtrup **98 54 61 32**
- Liselotte lærer, Engvej 21 ..... **86 69 47 25**
- Lisse K., Tostrupvej 2, Tostrup **86 69 16 55**
- Lone T. servitrice, Hobrovej 18, Roum **86 69 10 69**
- Marie J., Ahornvej 34b **86 69 20 24**
- Povl E. professor, Løgstørvej 29, Nr Rind **86 69 61 15**
- Søren C. plejer, Løgstørvej 25, Låstrup **86 69 60 09**
- Tage K. elektron mek, Hobrovej 11, Møldrupgårde **86 69 17 09**
- Tom, Vestervænget 10 ..... **86 69 47 93**
- Ulla underviser, Højskolebakken 21 .....
- Aase, Skinderupvej 1, Gørup .....

Jakobsenn Inge M. sygepl ske, Hobrovej 17, Møldrupgårde **86 69 20 79**

Jansdorf Anne-Lise soc cent led, Nørdamvej 2, Tostrup **86 69 16 51**

Jansen Ole gardinhdl, Sundvej 43, Sundstrup **86 69 70 80**

Jarner Tina M., Lyngbakken 10, Klejtrup .....

Jehg Karin L., Ørnhøjvej 1, Hersom .....

Jeko Skals A/S, Møllevej 4 ..... **86 69 50 00**

Jelnes Birthe sygepl ass, Gl. Skolevej 13 ..... **86 69 48 50**

Jensbye Doris sygepl ass, Møllegade 8 ..... **86 69 11 49**
- Jens O. overlærer, Møllegade 8 ..... **86 69 11 49**

Jensen Anders P. gårdejer, Birkevej 28 ..... **86 69 14 14**
- Anders S. arbejdsmand, Løgstørvej 47, Gørup **86 69 71 81**
- Anette sygehjælper, Fjelsøvej 2, Skinderup **86 69 13 57**
- Anja J. M. studerende, Bygvænget 2 ..... **86 69 25 10**
- Ann K. damefrisør, Nybovænget 26 ..... **86 69 18 34**
- Anna, Skårupvej 8, Klejtrup **98 54 63 57**
- Anna, Nordholtvej 3, Nr Rind **86 69 60 67**
- Anna K., Herredsvejen 180, Hærup **98 54 64 51**
- Anna L., Stadionvej 8, Ulbjerg **86 69 72 41**
- Anna M., Hovedgaden 47 st mf .....
- Anna M. dagpl moder, Mågevej 2, Ulbjerg **86 69 72 12**
- Anna M., Kærbyvej 1, Låstrup **86 69 42 50**
- Anna M., Gl. Ålborgvej 30, Bjerregrav **86 69 15 03**
- Anna M. K., Overhærupvej 9, Hærup **98 54 61 08**
- Anna V. sygehjælper, Nørdamvej 48, Skringstrup .....
- Annalise, Nygade 7 ..... **86 69 16 32**
- Anne D. M. kontorass, Kildedalsvej 25 .....
- Anne L. fabrikarb, Ugelrisvej 6, Skringstrup **86 69 49 46**
- Anne M. kontorass, Tværgade 14 ..... **86 69 18 02**
- Anne-Merete G., Lyngvej 15, Skringstrup .....
- Anne M., Gl. Ålborgvej 208, Troelstrup **98 64 81 57**
- Anni H., Tingvej 23, Ulbjerg **86 69 74 11**
- Anni S., Fjordvej 38 .....
- Annike S., Trangbækvej 6 .....

Jensen ApS, Kaj P., Tingvej 23, Ulbjerg **86 69 74 11**

- Al vognmandskørsel udføres
- Kranbil m. 10 meter kran
- Kørsel med gummiged udføres
- Affaldscontainere udlejes



Vognmand
KAJ P. JENSEN
Tingvej 23, Ulbjerg
Tlf. 86 69 74 11 Biltlf. 30 86 14 68
Telefax 86 69 74 02

Jensen Arne mekaniker, Vesterled 40 ..... **86 69 48 94**
- Arne G. gårdejer, Gl. Ålborgvej 200, Åstrup **86 69 23 59**
- Arne W. specialarb, Låstrupvej 23b, Låstrup **86 69 42 43**
- Bent medhjælper, Sundvej 10, Sundstrup .....
- Bent direktør, Fjordvænget 13 ..... **86 69 41 40**
- Bent B. stud scient, Lyngbakken 2, Klejtrup **98 54 67 59**
- Bent B. specialarb, Sundstrupvej 2c 1 tv, Ulbjerg **20 22 17 86**
- Bent E., Haugårdvej 1, Naundrup .....
- Bente, Holger Sørensens Vej 8, Klejtrup **98 54 60 24**
- Bente, Kirkevej 11, Nr Rind .....
- Bente S. børneh pædag, Vesterled 35 ..... **86 69 45 85**
- Berit B., Østergade 7 .....
- Bettina B., Sundvej 62, Sundstrup .....
- Betty, Vesterled 28 .....
- Birgitte N. pædagogmedhj, Herredsvejen 175, Nørheden **98 54 63 68**
- Birte assistent, Birkevej 18 ..... **86 69 17 24**

Jensen Birte C. lærer, Tingvej 80, Tostrup **86 69 10 03**
- Birte G. lærer, Lyngvej 15, Skringstrup **86 69 48 48**
- Birthe, Tingvej 35, Ulbjerg .....
- Birthe B., Industriparken 5 .....
- Birthe G. kontorass, Skårupvej 66, Skårup **98 54 66 74**
- Birthe M. sygepl ske, Naundrupvej 13, Roum Bæk **86 69 16 02**
- Birthe T. teknisk ass, Søndergade 35 ..... **86 69 19 32**
- Birthe Ø. skoleelev, Viborgvej 2 1, Klejtrup .....
- Bjarne S. kontorass, Mågevej 6, Ulbjerg **86 69 71 10**
- Bjarne T. smedesvend, Skravad Møllevej 6, Skravad **86 69 19 76**
- Bodil B. assistent, Vestergade 27 ..... **86 69 11 91**
- Bodil K., Tjørnevej 9 ..... **86 69 49 38**
- Bodil P. K. sygehjælper, Strandvejen 2, Sundstrup **86 69 71 62**
- Bodil S. R. pædagog, Drosselvej 6 ..... **86 69 50 04**
- Bolette, Anemonevej 21 ..... **86 69 25 60**
- Brian T., Anlægsvej 6c .....
- Britta, Nørdamvej 20, Tostrup .....
- Bruno B., Anlægsvej 6b 1 tv .....
- Bruno V. smed, Kærbyvej 3, Låstrup **86 69 44 77**
- Børge svejser, Birkevej 18 ..... **86 69 17 24**
- Carina E., Borgergade 17a st tv, Ulbjerg .....
- Carl H. ejendomskons, Skovbakken 4, Klejtrup **98 54 60 33**
- Carlo E. T. medhjælper, St. Torupvej 7, St Torup **86 69 74 60**
- Carsten K. landbr medhj, Vievej 3, Låstrup **86 69 49 22**
- Charlotte, Granvænget 15 ..... **86 69 48 30**
- Charlotte B., Haugårdvej 4, Haugård .....
- Christian H. husmand, Låstrupvej 1, Låstrup **86 69 43 40**
- Claus N., Nybovænget 20 .....
- Conny J. U., Solhøjvej 3, Klejtrup .....
- Conny M., Skolegade 2 ..... **86 69 21 31**
- Dagny, Ejstrupvej 22 ..... **86 69 47 02**
- Dan K. S., Egevej 18 .....
- Dorthe, Engvej 20a .....
- Dorthe V., Herredsvejen 170, Hærup **98 54 64 86**
- Ebba N. bestyrerinde, Gl. Ålborgvej 219, Troelstrup **98 64 82 34**
- Edith hjemmehjælp, St. Torupvej 2, St Torup .....
- Edith, Låstrupvej 8, Låstrup **86 69 41 96**
- Edith, Syrenvej 16 1 ..... **86 69 12 09**
- Edith, Engedalvej 2, Låstrup **86 69 41 97**
- Egon montør, Havrevænget 6 ..... **86 69 14 80**
- Egon B. husmand, Skivevej 35, Roum **86 69 11 87**
- Egon E. gårdejer, Fjordvænget 35 ..... **86 69 50 87**

Jensen, Egon H., Havrevænget 6 ..... **86 69 14 80**

Jensen Eigil B. slagteriarb, Ahornvej 38 ..... **86 69 14 57**
- Ejlif T. skovarbejder, Ll. Torupvej 6, Ll Torup **86 69 70 18**
- Ejner husmand, Tingvej 35, Ulbjerg **86 69 72 48**
- Ejner husmand, Herredsvejen 141, Hvolris **86 69 13 60**
- Elin T. radiograf, Egevej 14 .....
- Elinor, Gl. Ålborgvej 200, Åstrup **86 69 23 59**
- Elisabet, Skårupvej 26, Klejtrup .....
- Elle L., Ejstrupvej 10 ..... **86 69 47 63**
- Ellen M., Skivevej 44, Hejring **98 54 65 81**
- Elly D., Nygade 9 ..... **86 69 15 75**
- Elly V. M. hjemmehjælp, Birkevej 28 ..... **86 69 14 14**
- Elna K., Låstrupvej 1, Låstrup **86 69 43 40**
- Elsebeth K., Skolegade 21 .....
- Emma A. plejemedhj, Vibevej 6 ..... **86 69 44 54**
- Emma T. K., Valmuevej 11 ..... **86 69 13 09**
- Erhardt I. specialarb, Egevej 40 ..... **86 69 46 62**
- Erik specialarb, Sundvej 24, Sundstrup **86 69 72 38**
- Erik møbelsnedker, Vestergade 48 ..... **86 69 19 53**
- Erik mekaniker, Søvej 16, Klejtrup **98 54 67 27**
- Erik S. fisker, Klotrupvej 10, Gørup **86 69 73 94**
- Erik S. murersvend, Langmosevej 4, Bjerregrav .....
- Erland arbejdsmand, Ndr. Skringstrupvej 6, Skringstrup **86 69 48 82**
- Erna, Fjordvænget 28 ..... **86 69 45 80**
- Ester, Herredsvejen 150, Hersom **98 54 60 39**
- Ester, Fjordvænget 35 ..... **86 69 50 87**
- Esther J., Hovedgaden 68 .....
- Eva A., Fjordvænget 13 ..... **86 69 41 40**
- Finn fuldmægtig, Nybovænget 14 ..... **86 69 20 31**
- Finn F. autolakerer, Rugvænget 13 ..... **86 69 18 37**
- Finn R. marketingsek, Drosselvej 6 ..... **86 69 50 04**
- Frederik K. arbejdsmand, Lærkevej 4d **86 69 47 31**
- Frits G., Gl. Ålborgvej 6, Bjerregrav **86 69 21 45**
- Gerda, Nørremarkvej 15, Nr Rind **86 69 60 53**
- Gerda E. A. tekstilarb, Bakken 14, Ulbjerg **86 69 73 25**
- Gert traktorfører, Nybovænget 32 ..... **86 69 18 28**
- Gitte, Ndr. Troelstrupvej 2, Troelstrup .....
- Gitte D., Langmosevej 13, Bjerregrav **86 69 20 21**
- Grethe, Ejstrupvej 44 ..... **86 69 42 83**
- Gudrun kogekone, Kløvervej 2 .....
- Gudrun, Toftevænget 11 ..... **86 69 12 95**
- Gurli E. syerske, Egevej 30a **86 69 43 36**
- Gurli S. reng ass, Vesterled 30 ..... **86 69 43 01**
- Hannah L. pædagog, Skårupvej 74, Roum **98 54 65 01**
- Hanne sygehjælper, Ahornvej 45 ..... **86 69 16 70**
- Hanne L., Viborgvej 29, Klejtrup **98 54 67 92**
- Hanne M. J., Hovedgaden 40 st .....
- Hans sergent, Gl. Ålborgvej 50, Bjerregrav **86 69 16 97**
- Hans E. kalkunfarmer, Skolegade 19 ..... **86 69 11 40**
- Hans E. G. mekaniker, Gl. Ålborgvej 217, Troelstrup **98 64 81 91**
- Hans K. M., Vievej 4k, Låstrup .....
- Hans-Kurt B., Engholmvej 7, Gørup .....
- Harald K., Bakken 35, Ulbjerg **86 69 71 47**
- Harly H. maskinsnedk, Fjelsøvej 2, Skinderup **86 69 13 57**
- Heidi K., Søndergade 45 ..... **86 69 15 46**
- Heidi M., Skårupvej 74, Roum **98 54 66 01**
- Helga K., Tværgade 2 ..... **86 69 11 81**
- Helga M., Grøndalsvej 2a, Ulbjerg **86 69 73 14**
- Helge B. gårdejer, Elmevej 24 ..... **86 69 14 15**
- Helle gartner, Sandstræde 12, Klejtrup **98 54 64 31**
- Helle E. slagteriarb, Løgstørvej 6, Låstrup .....
- Helle S., Hovedgaden 58 ..... **86 69 41 45**
- Helle V., St. Torupvej 7, St Torup **86 69 74 60**
- Henning specialarb, Nørdamvej 21, Tostrup **86 69 18 04**
- Henning mekaniker, Nybovænget 26 ..... **86 69 18 34**
- Henning konstabel, Sundstrupvej 6, Ulbjerg **86 69 75 34**
- Henning D. gårdejer, Naundrupvej 13, Roum Bæk **86 69 16 02**

Jensen Henning V. konstruktør, Låstrupvej 8, Låstrup **86 69 41 96**
- Henny, Åstrupvænget 7a **86 69 15 15**
- Henriette G., Jernbanegade 2a st th .....
- Henrik, Dalvej 8, Roum .....
- Henrik, Herredsvejen 170, Hærup **98 54 64 86**
- Henrik, Solbakkevej 1 ..... **86 69 25 00**
- Henrik G., Gl. Ålborgvej 208, Troelstrup **98 64 81 57**
- Henrik T. S., Egevej 14 .....
- Henry B. chauffør, Ejstrupvej 22 ..... **86 69 47 02**
- Herdis E., Skårupvej 62, Klejtrup .....
- Hilda, Sundvej 55, Nr Rind .....
- Holger landmand, Mariendalvej 7, Hersom **98 54 62 38**
- Holger gårdejer, Herredsvejen 57, Holmgård **86 69 13 10**
- Holger P. A., Vestergade 6 1 .....
- Ilse K. jordemoder, Ejstrupvej 26 ..... **86 69 40 60**
- Inga B. dagpl moder, Bakkevænget 8, Klejtrup **98 54 66 87**
- Inga M., Tingvej 35, Ulbjerg **86 69 72 48**
- Inger, Mariendalvej 7, Hersom **98 54 62 38**
- Inger M., Rugvænget 13 ..... **86 69 18 37**
- Inger M. sygehjælper, Tjørnevej 82 ..... **86 69 40 76**
- Ingrid H. sygehjælper, Herredsvejen 57, Holmgård **86 69 13 10**
- Irma B. D. sygehjælper, Herredsvejen 183, Troestrup **98 54 63 41**
- Ivan D. elektriker, Hovedgaden 30 ..... **86 69 40 99**
- Iver L. præst, Tingvej 80, Tostrup **86 69 10 03**
- Jacob A., Kallestrupvej 81, Troelstrup .....
- Jacob B., Herredsvejen 107, Bjerregrav .....
- Jakob, Birkevej 18 .....
- Jan chauffør, Fuglevænget 26, Klejtrup **98 54 68 07**
- Jan K. plejer, Gl. Ålborgvej 219, Troelstrup **98 64 82 34**
- Jan M. fisker, Sundvej 31, Sundstrup **86 69 73 59**
- Jan Ø., Mariendalvej 4, Hvolris .....
- Jane H. bogholder, Sundvej 12, Sundstrup **86 69 73 70**
- Jane T., Borgergade 18a st, Ulbjerg .....
- Jean C. bager, Skovvej 40, Lynderup **86 69 61 93**
- Jenny M., Strandvejen 9, Sundstrup **86 69 73 88**
- Jens gårdejer, Risgårdvej 1, Låstrup **86 69 61 22**
- Jens B. gårdejer, Lundvej 10, Troestrup **98 54 67 18**
- Jens C. snedker, Rugvænget 7 ..... **86 69 17 57**
- Jens C., Herredsvejen 180, Hærup **98 54 64 51**
- Jens E. elektriker, Solhøjvej 4, Klejtrup .....
- Jens E. T., Ahornvej 82b .....
- Jens H. maskinst ejr, Gl. Ålborgvej 30, Bjerregrav **86 69 15 03**
- Jens K. landmand, Skårupvej 62, Klejtrup .....
- Jens K. T. slagtersvend, Rugvænget 9 ..... **86 69 14 18**
- Jens M. R. skrædder, Vibevej 6 ..... **86 69 44 54**
- Jens M. gårdejer, Herredsvejen 180, Hærup **98 54 64 51**
- Jens M., Skivevej 17, Åstrup .....
- Jens M. fisker, Strandvejen 2, Sundstrup **86 69 71 62**
- Jens O. S. chefsergent, Vejlebakken 17, Låstrup **86 69 44 94**
- Jesper J., Skovvej 8, Nørreris .....
- Jesper P., Tingvej 23, Ulbjerg .....
- Jesper A., Skovbakken 8, Klejtrup **98 54 60 22**
- Jette B., Ll. Torupvej 6, Ll Torup **86 69 70 18**
- Jette G. kontorassist, Fuglevænget 47b, Klejtrup **98 54 67 13**
- Jette V. børneh medhj, Sundvej 36, Sundstrup **86 69 73 74**
- Jette Ø., Kastanievej 12, Klejtrup .....
- Johanne P., Kirketoften 11, Bjerregrav **86 69 14 40**
- John gårdejer, Herredsvejen 199, Skårup **98 54 65 20**
- John V. mekaniker, Borgergade 40, Ulbjerg **86 69 74 09**
- Jon ingeniør, Herredsvejen 175, Nørheden **98 54 63 68**
- Jon, Nygade 7 ..... **86 69 16 32**
- Jon Ø. chauffør, Kastanievej 12, Klejtrup **98 54 67 06**
- Jonna T. jordemoder, Nederhedevej 9, Nederhede **86 69 47 29**
- Juul E. mekaniker, Bakkevænget 8, Klejtrup **98 54 66 87**
- Jytte, Sandstræde 4, Klejtrup **98 54 63 71**
- Jørgen kunsthandler, Troelstrupvej 8, Troelstrup **86 69 13 99**
- Jørgen kommuneass, Ejstrupvej 40b **86 69 47 16**
- Jørgen B. slagtersvend, Fyrrevænget 11 ..... **86 69 50 63**
- Jørgen K. lagerarb, Viborgvej 24, Klejtrup **98 54 60 47**
- Jørgen Ø maskinmester, Viborgvej 20d, Klejtrup **98 54 62 82**
- K. V. minkfarmer, Sundvej 42, Sundstrup **86 69 71 23**
- Kaj M. fisker, Sundvej 36, Sundstrup **86 69 73 74**
- Kaj O. murersvend, Bakkevænget 10, Klejtrup .....
- Kaj P. vognmand, Tingvej 23, Ulbjerg **86 69 74 11**
- Kaj T. specialarb, Tingvej 44, Ulbjerg **86 69 73 31**
- Kamma L., Nørdamvej 21, Tostrup **86 69 18 04**
- Karen, Sundvej 42, Sundstrup **86 69 71 23**
- Karen K. reng ass, Sundvej 24, Sundstrup **86 69 72 38**
- Karen M., Kastanievej 12, Klejtrup **98 54 67 06**
- Karin ekspedient, Borgergade 26, Ulbjerg .....
- Karin, Ånsbjergvej 14, Fristrup .....
- Karin R., Hærupvej 23, Hærup .....
- Karin S., Herredsvejen 199, Skårup **98 54 65 20**
- Karina M., Kærbyvej 56, Nr Rind .....
- Karl E. landpostbud, Nygade 7 ..... **86 69 16 32**
- Karl J. fisker, Sundvej 8, Sundstrup **86 69 71 86**
- Karlo M. landmand, Havrevænget 16 ..... **86 69 23 15**
- Karoline K. H., Hovedgaden 32d **86 69 48 61**
- Keld S., Herredsvejen 201, Hærup .....
- Kent U., Rolighedsvej 3 .....
- Ketty H. sygepl elev, Ejstrup Bro 17, Dalene **86 69 50 28**
- Kim H. truckfører, Hovedvejen 14, Bjerregrav .....
- Kirsten A. bogbinder, Fjordvej 36 .....
- Kirsten H., Skivevej 26, Roum **86 69 21 93**
- Kirsten L. lærer, Skovbakken 4, Klejtrup **98 54 60 33**
- Kirsten M., Gl. Ålborgvej 50, Bjerregrav **86 69 16 97**
- Kirsten P., Fjordvænget 60 ..... **86 69 49 50**
- Kirstine O., Skolegade 19 ..... **86 69 11 40**
- Kirstine V., Brinken 11, Låstrup .....
- Klaus hønseriejer, Hovedvejen 8, Bjerregrav **86 69 20 54**
- Klaus, Søndergade 1b **86 69 23 60**
- Knud husmand, Skivevej 44, Hejring **98 54 65 81**
- Knud erhvervsfuld, Tværgade 14 ..... **86 69 18 02**
- Knud E. gårdejer, Skivevej 17, Åstrup **86 69 18 50**
- Kristen gårdejer, Ahornvej 62 ..... **86 69 22 28**
- Kristen dyrlæge, Ndr. Troelstrupvej 9, Troelstrup .....
- Kristine E., Skårupvej 30, Klejtrup **98 54 60 86**
- Kristine T., Kirketoften 10, Bjerregrav .....
- Kurt spareks best, Fjordvænget 19 ..... **86 69 51 10**
- Kurt K. postbud, Lærkevej 5 ..... **86 69 44 16**

SKALS TAXI OG TURIST **86 69 40 86**

Jensen Kurt L. møbelsnedker, Fjordvænget 28 ..... 86 69 45 80
- Laila advokatsekre, Gl. Ålborgvej 215, Troelstrup 98 64 83 08
- Lars snedkersvend, Kærbyvej 17, Nr Rind 86 69 60 41
- Lars J. H. montør, Nørregade 12 .....
- Lars Ø. rørlægger, Nørremarkvej 2a, Nr Rind 86 69 61 54
- Laurine M. reng ass, Skolegade 15 ..... 86 69 12 68
- Lauritz E. F. dr phil, Gl. Ålborgvej 54, Bjerregrav .....
- Leif minkavler, Sundvej 60b, Sundstrup 86 69 75 40
- Leif B. graver, Viborgvej 29, Klejtrup 98 54 67 92
- Lilian specialarb, Nørdamvej 37, Skringstrup .....
- Lilian E. husassistent, Egevej 40 ..... 86 69 46 62
- Lilli sygehjælper, Havrevænget 11 ..... 86 69 14 41
- Lilly kontorass, Nordskoven 7, Bjerregrav 86 69 22 03
- Lilly A , Søvej 14, Klejtrup .....
- Lilly L , Herredsvejen 148, Hersom .....
- Line V. F., Møllevej 5 ..... 86 69 42 46
- Lis hjemmehjælp, Havrevænget 6 ..... 86 69 14 80
- Lis N., Nybovænget 20 .....
- Lise L. ekspedитrice, Søndergade 36 .....
- Lissi fabrikarb, Haugårdvej 4, Haugård 86 69 15 63
- Lissy A. trikotagehdl, Skårupvej 4, Klejtrup .....
- Lotte R. vinhandler, Kildedalsvej 16 ..... 86 69 48 47
- Magda, Hovedgaden 30 ..... 86 69 40 99
- Maren B., Elmevej 24 ..... 86 69 14 15
- Margit sygepl ske, Skivevej 17, Åstrup 86 69 18 50
- Margit plejeass, Viborgvej 24, Klejtrup 98 54 60 47
- Margit K. sygehjælper, Sundvej 22, Sundstrup 86 69 73 56
- Margrethe M., Herredsvejen 141, Hvolris 86 69 13 60
- Marianne indkøbsass, Fjordvænget 4 ..... 86 69 51 15
- Marianne dagpl moder, Sundstrupvej 6, Ulbjerg 86 69 75 34
- Marianne A., Søndergade 8h st th 86 69 24 20
- Marianne L., Fyrrevænget 11 ..... 86 69 50 63
- Marie, Engvej 16 ..... 86 69 44 05
- Marie, Rosenstien 9 ..... 86 69 41 43
- Marinus gårdejer, Engedalvej 2, Låstrup 86 69 41 97
- Martin H., Sundvej 12, Sundstrup .....
- Martin T. smed, Trekronervej 2, Tolstrup 86 69 72 34
- Mary J., Kirketoften 7, Bjerregrav 86 69 13 30
- Methe M. J. hosp medhj, Ndr. Skringstrupvej 6, Skringstrup 86 69 48 82
- Mette, Anemonevej 10 ..... 86 69 18 42
- Mette, Grøndalsvej 12, Ulbjerg .....
- Mette, Hærupvej 9, Hærup 98 54 61 62
- Michael B. edb-konsulen, Industriparken 7 .....
- Michael C., Søvej 14, Klejtrup .....
- MikaelT., Skravad Møllevej 6, Skravad .....
- Mogens B., Hovedgaden 39c .....
- Mogens E. statsaut rev, Lyngvej 15, Skringstrup 86 69 48 48
- Mona, Hovedgaden 39c .....
- Mona S. sygehjælper, Skravad Møllevej 6, Skravad 86 69 19 76
- Mona S. teletypeopr, Havrevænget 22 ..... 86 69 19 16
- Morten P., Søparken 33a, Klejtrup 98 54 72 10
- Morten S., Havrevænget 22 .....
- Niels-Arthur F. vognmand, Nørdamvej 48, Skringstrup .....
- Niels C., Anlægsvej 6d 86 69 22 69
- Niels C. T., Nederhedevej 9, Nederhede 86 69 47 29
- Niels H. smed, Granvænget 15 ..... 86 69 48 30
- Niels P. S. falckredder, Egevej 14 .....
- Niels P. tømrersvend, Herredsvejen 102c, Bjerregrav 86 69 24 16
- Nielsine P., Havrevænget 16 ..... 86 69 23 15
- Ninna, Herredsvejen 102c, Bjerregrav 86 69 24 16
- Ole gårdejer, Ndr. Troelstrupvej 3, Troelstrup 86 69 21 03
- Ole B. gårdejer, Haugårdvej 4, Haugård 86 69 15 63
- Ole D. elektrikersv, Kildedalsvej 25 .....
- Ole S. chauffør, Havrevænget 22 ..... 86 69 19 16
- Osvald T. husmand, Nørremarkvej 15, Nr Rind 86 69 60 53
- Otto G. gårdejer, Vestergade 27 ..... 86 69 11 91
- Ove M., Skivevej 17, Åstrup .....
- Palle G. skoleelev, Vestergade 2 ..... 86 69 20 35
- Peder specialarb, Møllevej 8 ..... 86 69 41 15
- Peder B. slagteriarb, Hovedgaden 21 .....
- Peder R. medhjælper, Hobrovej 36, Roum .....
- Per gårdejer, Skravad Møllevej 17, Roum 86 69 11 97
- Per S. mekanikersv, Mågevej 2, Ulbjerg 86 69 72 12
- Per T., Kirkevej 11, Nr Rind .....
- Peter H., Vesterled 60 ..... 86 69 43 64
- Peter K. serv montør, Søndergade 42 ..... 86 69 23 52
- Peter N , Fjordvænget 13 .....
- Peter S., Nordholtvej 2, Nr Rind .....
- Petra J. husassistent, Skravad Møllevej 17, Roum 86 69 11 97
- Petra K. hjemmehjælp, Viborgvej 30, Klejtrup 98 54 64 34
- Petra Ø., Viborgvej 20e, Klejtrup 98 54 60 96
- Pia B., Haugårdvej 1, Naundrup .....
- Pia B., Fuglevænget 26, Klejtrup 98 54 68 07
- Pia S. tekn tegner, Klotrupvej 10, Gørup 86 69 73 94
- Poul gårdejer, Holger Sørensens Vej 8, Klejtrup 98 54 60 24
- Poul E. H. værkstedsass, Vesterled 35 ..... 86 69 45 85
- Poula lærer, Nybovænget 1 ..... 86 69 15 50
- Rasmus H., Vesterled 35 .....
- Regnar B. gårdejer, Fyrrevænget 4 ..... 86 69 47 76
- Rene P. Ø., Mariendalvej 4, Hvolris .....
- Rene S. typograf, Løgstørvej 2, Låstrup 86 69 40 18
- Rene S. mekaniker, Søvej 32, Klejtrup 98 54 65 96
- Rikke H., Vesterled 35 .....
- Ruth vaskeriass, Kirketoften 9, Bjerregrav 86 69 16 45
- Saijai T., Bakken 35, Ulbjerg 86 69 71 47
- Sanne H., Solbakken 2b .....
- Signe kontorass, Kærbyvej 3, Låstrup 86 69 44 77
- Signe demonstratr, Vesterled 47 ..... 86 69 45 92
- Signe M. kontorass, Toftevænget 3 ..... 86 69 23 95
- Sofie M., Hørup Møllevej 1, Hørup .....
- Sonja, Fuglevænget 25, Klejtrup 98 54 64 13
- Sonja K. bygn maler, Engedalvej 3, Låstrup .....
- Sonja R. dagplejer, Vejlebakken 17, Låstrup 86 69 44 94
- Stephan maskinarb, Nr. Borupvej 7, Borup .....
- Susanne, Søvej 32, Klejtrup 98 54 65 96
- Susanne K. kontorassist, Skovvej 40, Lynderup 86 69 61 93
- Susanne R., Fuglevænget 17, Klejtrup .....
- Susanne A., Skovbakken 8, Klejtrup 98 54 60 22
- Svend A. direktør, Nygade 9 ..... 86 69 15 75

Jensen Svend E. smed, Nordskoven 7, Bjerregrav 86 69 22 03
- Svend M., Vesterled 47 ..... 86 69 45 92
- Svend A. husmand, Skovvej 19, Lynderup 86 69 60 93
- Svend A. gårdejer, Sandstræde 6, Klejtrup 98 54 67 62
- Svend A. gårdejer, Skårupvej 8, Klejtrup 98 54 63 57
- Søren fisker, Sundvej 22, Sundstrup 86 69 73 56
- Søren, Hovedgaden 23 1 .....
- Søren B. lagereksp, Havrevænget 11 ..... 86 69 14 41
- Søren C. K. gartner, Søndergade 27 ..... 86 69 14 00
- Søren D. brandmand, Ejstrup Bro 17, Dalene 86 69 50 28
- Søren M. landbr medhj, Trangbækvej 9 ..... 86 69 41 95
- Søren N., Ejstrupvej 13 ..... 86 69 51 18
- Søren T. B., Ahornvej 10 ..... 86 69 12 28
- Søren V., Kildedalsvej 25 .....
- Tage A. specialarb, Tjørnevej 82 ..... 86 69 40 76
- Tanja F., Herredsvejen 93, Bjerregrav 86 69 29 39
- Teddy O. specialarb, Ugelrisvej 6, Skringstrup 86 69 49 46
- Thomas, St. Torupvej 7, St Torup .....
- Thomas, Rugvænget 13 .....
- Thomas B , Skårupvej 74, Roum .....
- Thomas S., Bakken 14, Ulbjerg .....
- Thomas V. F., Nørdamvej 48, Skringstrup .....

Jensen, Thorben & Kristen, Skolegade 21 ..... 86 69 10 55

Jensen Thorvald M. arbejdsmand, Tingvej 13, Ulbjerg 86 69 73 63
- Thøger gårdejer, Nordholtvej 3, Nr Rind 86 69 60 67
- Tina E., Tjørnevej 88 ..... 86 69 46 76
- Tina H. revisorelev, Nørregade 12 .....
- Tom radiomek, Rolighedsvej 3 ..... 86 76 12 59
- Tom dekoratør, Sundvej 68b, Sundstrup 86 69 72 72
- Tom A., Vestergade 48 .....
- Tom S., Søvej 13, Klejtrup 98 54 73 70
- Tommy B. S. murer, Borgergade 26, Ulbjerg 86 69 71 74
- Tommy K. trikotagesas, Borgergade 7 1, Ulbjerg .....
- Tonny G. traktorfører, Gl. Ålborgvej 215, Troelstrup 98 64 83 08
- Torben bestyrer, Sundvej 15, Sundstrup .....
- Torben K. studerende, Søndergade 45 ..... 86 69 15 46
- Torben L., Hovedgaden 58 ..... 86 69 41 45
- Torben S. gårdejer, Skårupvej 66, Skårup 98 54 66 74
- Tove kontorass, Gl. Ålborgvej 217, Troelstrup 98 64 81 91
- Tove børneh pædag, Troelstrupvej 8, Troelstrup 86 69 13 99
- Tove H. børneh pædag, Lærkevej 5 ..... 86 69 44 16
- Tove K., Sundvej 31, Sundstrup 86 69 73 59

Jensen, Tømrer- og Snedkerfirmaet Lars, Kærbyvej 17, Nr. Rind 86 69 60 41

Jensen Ulla Ø. eksperditrice, Viborgvej 2 1, Klejtrup
- Vagn B. smedemester, Skårupvej 74, Roum 98 54 65 01
- Vermund S., Fuglevænget 25, Klejtrup 98 54 64 13
- Verner servicetekn, Søndergade 51a 1 .....
- Verner gårdejer, Sandstræde 4, Klejtrup 98 54 63 71
- Vibeke, St. Torupvej 7, St Torup .....
- Victor S. S. chauffør, Bakken 14, Ulbjerg 86 69 73 25
- Viggo gårdejer, Gl. Ålborgvej 203, Troelstrup 86 69 11 35
- Viggo H. specialarb, Mariendalvej 4, Hvolris 98 54 65 53
- Villy lagerchef, Ejstrupvej 44 ..... 86 69 42 83
- Villy E., Hørup Møllevej 1, Hørup 86 69 13 39
- Villy J. elektrikersv, Ejstrupvej 10 ..... 86 69 47 63
- Vita, Risgårdvej 1, Låstrup 86 69 61 22
- Aage B. gårdejer, Kallestrupvej 95, Tostrup 86 69 13 37
- Aage K. gårdejer, Nygade 10a 86 69 12 69
- Aase pakkepige, Søvej 16, Klejtrup 98 54 67 27
- Aase husbest inde, Grøndalsvej 6a, Ulbjerg 86 69 70 72
- Aase K., Vestergade 48 ..... 86 69 19 53

Jensens Køreskole, Gl. Ålborgvej 50, Bjerregrav 86 69 16 97

Jensens Køreskole

Gl. Ålborgvej 50 - 9632 Møldrup

86 69 16 97

Møldrup - Ålestrup
(bedst ml. kl. 17.00-18.00)

Medlem af Dansk Kørelærerforening



Jentzsch Vibeke E. økonomaass, Løgstørvej 15, Låstrup 86 69 61 80
Jenø Anni K., Hærupvej 8, Hærup 98 54 65 42
Jeppesen Anita, Håndværkervej 6, Ulbjerg 86 69 73 06
- Anja B , Vievej 24, Låstrup .....
- Arne indvejer, Sundvej 27, Sundstrup 86 69 72 39
- Brian K., Nørdamvej 16, Tostrup .....
- Finn fisker, Strandvejen 15, Sundstrup 86 69 71 93
- Herdis, Sundvej 34, Sundstrup 86 69 71 83
- Ib T. fisker, Sundvej 34, Sundstrup 86 69 71 83
- Kim fisker, Strandvejen 6a, Sundstrup 86 69 70 13
- Krista P. kontorassist, Præstevej 20, Nr Rind 86 69 60 20
- Lilly K. laborat tekn, Nørdamvej 16, Tostrup 86 69 18 29
- Linda, Mågevej 4, Ulbjerg 86 69 71 28
- Maria D. sekretær, Birkevej 7 ..... 86 69 13 18
- Mogens H. murersvend, Vesterled 12 ..... 86 69 49 65
- Per gårdejer, Nørdamvej 16, Tostrup 86 69 18 29
- Pia bankass, Nederhedevej 15, Nederhede .....
- Ritta, Strandvejen 15, Sundstrup 86 69 71 93
- Villy arbejdsleder, Birkevej 7 ..... 86 69 13 18

Jespersen Birgit S. besk vejled, Gl. Ålborgvej 48, Bjerregrav 86 69 19 10
- Camilla, Tolstrupvej 6, Tolstrup .....
- Carl E. L. tilskærer, Viborgvej 28, Klejtrup 98 54 64 59
- Christian B., Engvej 18 ..... 86 69 49 14

Jespersen Ellen A. T., Gl. Ålborgvej 73, Bjerregrav 86 69 11 05
- Elsebet B. børneforspæd, Herredsvejen 5, Skringstrup 86 69 41 71
- Harald, Borgergade 20, Ulbjerg 86 69 75 76
- Henning socialrådg, Herredsvejen 5, Skringstrup 86 69 41 71
- Lizzie M. cand scient, Kærbyvej 28, Nr Rind 86 69 62 45
- Mette M. G. hjemmehjælp, Sundvej 27, Sundstrup ..
- Sejer G. specialarb, Låstrupvej 16, Låstrup .....
- Stig tømrersvend, Bøgevej 9a .....
- Søren B., Engvej 18 .....
- Søren C. gårdejer, Gl. Ålborgvej 73, Bjerregrav 86 69 11 05
- Tage T. chauffør, Gl. Ålborgvej 48, Bjerregrav 86 69 19 10
- Ulla sygehjælper, Viborgvej 28, Klejtrup 98 54 64 59

Jessen Anna L. kontorass, Tingvej 52, Ulbjerg 86 69 72 85
- Eva L., Gl. Ålborgvej 1, Bjerregrav 86 69 14 23
- Henrik sparek fuldm, Nørrerisvej 1, Nr Rind 86 69 61 00
- Kristian S. gårdejer, Tingvej 52, Ulbjerg 86 69 72 85
- Sigrid gårdejer, Sundvej 86, Nr Rind 86 69 60 54
- Søren, Tingvej 52, Ulbjerg .....
- Søren D. gårdejer, Gl. Ålborgvej 1, Bjerregrav 86 69 14 23

JK-Marketing, Skårupvej 29, Klejtrup 98 54 67 04

Johannesen Henning K. specialarb, Møllebækvej 4, Bjerregrav 86 69 20 94
- Karl husmand, Langmosevej 17, Bjerregrav 86 69 25 81
- Kurt H. specialarb, Herredsvejen 66, Hørup 86 69 22 61
- Lilly K. T., Valmuevej 28 ..... 86 69 20 81
- Vera I., Langmosevej 17, Bjerregrav 86 69 25 81

Johannessen Martin boelsmand, Østergade 3 st 98 69 23 68
- Poul kontorass, Vejlebakken 2, Låstrup 86 69 49 40

Johannsdottir, Arna, Højskolebakken 17 ..... 86 69 46 24

Johannsdottir Gudlaug A., Højskolebakken 17 .....

Johansen Anna M., Bøgevej 6 ..... 86 69 11 59
- Anton D. snedkersvend, Søparken 3, Klejtrup 98 54 65 23
- Bodil D. børneh lærer, Sønderballevej 3 st .....
- Dorthe V., Søparken 33a, Klejtrup 98 54 72 10
- Ester A. D., Ejstrupvej 52 ..... 86 69 47 09
- Eva K. tekstilarb, Østergade 4c 86 69 17 22
- Flemming L. lærer, Ugelrisvej 1, Skringstrup .....
- Grethe, Hovedgaden 42 2 ..... 86 69 41 85
- Jens, Kærbyvej 36, Nr Rind 86 69 60 97
- Jens A. tømrermester, Sønderballevej 3 st .....
- Jørgen I. værkfører, Østergade 4c 86 69 17 22
- Kim fisker, Kærbyvej 6, Låstrup .....
- Kirsten overassisten, Løgstørvej 42, St Torup 86 69 74 30
- Kirsten ekspedient, Vestervænget 22 ..... 86 69 49 97
- Kurt el-montør, Løgstørvej 42, St Torup 86 69 74 30
- Lasse I. H. overkonstab, Hærupvej 2, Hærup .....
- Lill E., Sundvej 61, Nr Rind 86 69 62 44
- Marianne, Hovedgaden 39b 86 69 52 15
- Marie, Ejstrupvej 18i 86 69 42 08
- Martin, Hovedgaden 39d 1 tv .....
- Morten, Viborgvej 9 st tv, Klejtrup 98 54 61 29
- Morthen I. K., Søndergade 40a .....
- Peder V. medhjælper, Ejstrupvej 52 ..... 86 69 47 09
- Per j og b arb, Lyngbakken 6b, Klejtrup 98 54 66 97
- Poul E. S. slagtersvend, Vesterled 31 ..... 86 69 47 71
- Ronald specialarb, Teglgårdvej 7, Hvolris .....
- Signe B. M., Kærbyvej 36, Nr Rind 86 69 60 97
- Sonja G., Teglgårdvej 7, Hvolris .....
- Tage specialarb, Vestervænget 22 ..... 86 69 49 97
- Thomas, Skårupvej 40, Klejtrup 98 54 64 24

Johansen, Aage Folmer I., Lyngvej 4, Skringstrup 86 69 42 72

Johansen Aage F. I., Lyngvej 4, Skringstrup 86 69 42 72
- Aase K., Lyngbakken 6b, Klejtrup 98 54 66 97

Johnson Inge pædagog, St. Torupvej 14, St Torup ..

Jonasen Esther G., Nørregade 1n 86 69 11 42
- Johannes M. gårdejer, Toftevænget 2 ..... 86 69 11 64
- Olga A., Toftevænget 2 ..... 86 69 11 64

Jonassen Alex G. chauffør, Skivevej 23, Roum 86 69 17 96
- Anni, Skivevej 23, Roum 86 69 17 96
- Johnny G., Skivevej 23, Roum 86 69 17 96

Jonsdottir Ingibjørg, Trangbækvej 10 .....
Josefsen Eva F. tekstildesig, Fyrrevænget 8 ..... 86 69 40 04
- Keld S. specialarb, Fyrrevænget 8 ..... 86 69 40 04

Juhl's Auto, Gl. Ålborgvej 52 C, Bjerregrav 86 69 19 11
Se vor annonce på næste side

Justesen Birgith V. kontorass, Fuglevænget 3, Klejtrup 98 54 65 34
- Birthe hjemmehjælp, Møllevej 24 ..... 86 69 43 60
- Ellen M. børneh lærer, Herredsvejen 104a, Bjerregrav 86 69 16 06
- Ib autoforhdl, Teglgårdvej 22, Hersom 86 69 00 15
- Jens V. tømrersvend, Fuglevænget 3, Klejtrup 98 54 65 34
- Kirsten M. laborant, Teglgårdvej 22, Hersom 86 69 00 15
- Lars assurandør, Møllevej 17 ..... 86 69 43 27
- Mette assistent, Vesterled 36 ..... 86 69 40 51
- Nikolaj, Vesterled 60 .....
- Stefan H. værktøjsmag, Vesterled 36 .....
- Trine H., Vesterled 36 .....

Juul Hans Ø. sømand, Nørremarkvej 3, Nr Rind .....
- Helle L. pædagog, Vesterled 41 ..... 86 69 48 95
- Jørgen slagteriarb, Vesterled 72 ..... 86 69 45 97
- Lene P., Nørremarkvej 3, Nr Rind .....
- Merete, Østergårdvej 9, Hejring 98 54 82 45
- Ole, Søparken 16, Klejtrup 98 54 66 86
- Per gårdejer, Østergårdvej 9, Hejring 98 54 82 45
- Ulla V. sygehjælper, Vesterled 72 ..... 86 69 45 97

Juulsgaard Bo T. specialarb, Viborgvej 15, Klejtrup 98 54 67 76
- E. J. skovarbejder, Lyngbakken 4, Klejtrup 98 54 64 36
- Ib R. L. skovarbejder, Lyngbakken 4, Klejtrup 98 54 64 36
- Inga E. N., Holger Sørensens Vej 2a, Klejtrup 98 54 62 51
- Joan, Viborgvej 15, Klejtrup .....
- Rene bager, Viborgvej 1 st, Klejtrup .....
- Susanne, Viborgvej 1 st, Klejtrup .....

Det Jyske Haveselskab, Aalestrup-Nørager-Møldrup Kreds, Roumvej 17, Roum 86 69 19 86

Jyske Trænregiments Soldaterforening i Viborg og Omegn., Odshøjvej 66, st.tv., 8800 Viborg 86 67 58 48

nærliggende navne og numre... MØD DEM HOS MOSTRUP

KIA

KIA MOTORS

Ingen kan matche
VORES PRISER

JUHL'S AUTO

KIA - LADA - VARIANT

Gl. Ålborgvej 52 C . 9632 Møldrup

Tlf. 86 69 19 11
Fax 86 69 22 19

JUHL'S AUTO
så er du godt kørende

Jæger Birthe, Herredsvejen 144, Hersom
- Erling arbejdsmand, Herredsvejen 144, Hersom 98 54 67 28
- Jonna M., Herredsvejen 144, Hersom 98 54 67 28
- Lissy kontorass, Sundvej 23, Sundstrup

Jønson Henrik, Nørdamvej 27, Nørdam

Jørgensen Alice L. N. fabrikarbske, Hærupvej 4, Hærup 98 54 66 32
- Anders sømand, Møllegade 7 ..... 86 69 22 99
- Ane B. M., Fyrrevænget 13 ..... 86 69 48 43
- Anna P., Rosenstien 12 ..... 86 69 46 14
- Anne-Grethe V. bankass, Fjordvænget 50 ..... 86 69 46 01
- Anton plejeass, Hovedgaden 85 ..... 86 69 41 26
- Benny, Sundvej 23, Sundstrup 86 69 74 62
- Birgit, Viborgvej 8, Klejtrup 98 54 67 45
- Birthe M., Løgstørvej 38, St Torup 86 69 72 73
- Bjarne tilskærer, Viborgvej 8, Klejtrup 98 54 67 45
- Bjarne svejser, Fjordvænget 9
- Bodil, Søndergade 37 ..... 86 69 12 26
- Børge arbejdsmand, Sandstræde 18, Klejtrup 98 54 65 27
- Camilla J., Vievej 24, Låstrup
- Casper, Lucernevej 1 ..... 86 69 29 49
- Charlotte N., Søndergade 41 ..... 86 69 15 83
- Dan J. kok, Møllebækvej 17, Bjerregrav 86 69 18 06
- Dennis, Trangbækvej 2g
- Doris A. sekretær, Løgstørvej 28, Tolstrup 86 69 73 73
- Dorte M. køkkenmedhjæ, Møllebækvej 17, Bjerregrav 86 69 18 06
- Edith M., Skårupvej 9b, Klejtrup 98 54 72 25
- Egon chauffør, Trangbækvej 7 ..... 86 69 44 83
- Egon B. maskinfører, Nørremarkvej 5a, Nr Rind 86 69 61 45
- Ejnar F. G., Jasminvej 1 ..... 86 69 46 17
- Ejner C. T. gårdejer, Skårupvej 9a st 9, Klejtrup
- Elisabeth, Nørremarkvej 5a, Nr Rind 86 69 61 45
- Elisabeth F. E. fiskehandler, Viborgvej 20b, Klejtrup 98 54 72 94
- Elly S., Trangbækvej 7 ..... 86 69 44 83
- Erik B. gårdejer, Fjordvænget 9 ..... 86 69 43 45
- Evilla, Hovedgaden 70
- Grethe, Jasminvej 1 ..... 86 69 46 17
- Hans H. S. murersvend, Fuglevænget 15, Klejtrup 98 54 64 02
- Hans H. varmeinstall., St. Torupvej 8, St Torup 86 69 73 93
- Hans M. skoventrepr, Tjørnevej 19 1
- Heidi, Hærupvej 17, Hærup
- Helge fiskehandler, Viborgvej 20b, Klejtrup 98 54 72 94
- Helle frisør, Ahornvej 10 ..... 86 69 12 28
- Henning arbejdsmand, Herredsvejen 104b, Bjerregrav 86 69 14 26
- Hilda, Ugelrisvej 9, Skringstrup 86 69 42 44
- Inga, Nederhedevej 7, Nederhede 86 69 41 79
- Inge R., Vesterled 31 ..... 86 69 47 71
- Ingeborg, Tjørnevej 10 ..... 86 69 41 01
- Inger L. medhjælper, Tjørnevej 17 ..... 86 69 40 65
- Ingerlise, Skårupvej 25, Klejtrup 98 54 65 26
- Jeannette N., Hærupvej 4, Hærup
- Jette kontorass, Håndværkervej 17, Ulbjerg 86 69 73 92
- Jonna sygehjælper, Sundvej 68a, Sundstrup 86 69 70 70
- Jørgen gårdejer, Tjørnevej 17 ..... 86 69 40 65
- Jørgen V. vejmand, Løgstørvej 38, St Torup 86 69 72 73
- Jørgen V. pedel, Vibevej 4 ..... 86 69 42 80
- Kaj tømrersvend, Nederhedevej 14, Nederhede 86 69 43 41
- Karen husassistent, Vesterled 25c 86 69 40 40
- Karen A. sygepl ass, Hovedgaden 85 ..... 86 69 41 26
- Kirsten M., Ågade 13a, Ulbjerg 86 69 72 70
- Knud gårdejer, Fuglevænget 13, Klejtrup 98 54 60 74
- Kristian gårdejer, Skårupvej 25, Klejtrup 98 54 65 26
- Kurt spareks ass, Vestervænget 5 ..... 86 69 46 32
- Lars V. elev, Søparken 6, Klejtrup
- Lasse R., Tværgade 9
- Lavrits husmand, Nederhedevej 7, Nederhede 86 69 41 79
- Leif B. chauffør, Industriparken 6 ..... 86 69 42 97
- Leif A. L. bygn kondukt, Løgstørvej 28, Tolstrup 86 69 73 73

Jørgensen Lene, Trangbækvej 9 ..... 86 69 41 95
- Lene V., Fjordvænget 50
- Lillian, Hærupvej 17, Hærup 98 54 66 60
- Lilly bankass, Vestervænget 5 ..... 86 69 46 32
- Lilly I., Løgstørvej 21, Låstrup 86 69 61 16
- Lisbeth C. M., Nørdamvej 6, Tostrup 87 76 12 00
- Martin salgschauff, Håndværkervej 17, Ulbjerg 86 69 73 92
- Michael F., Møllevej 11
- Mona B. husassistent, Egevej 18
- Niels B. snedker, Møllevej 9 ..... 86 69 43 71
- Niels G., Hærupvej 17, Hærup
- Niels J. gårdejer, Hvilsomvej 3, Hejring 98 54 64 50
- Niels K. landmand, Hærupvej 33, Hærup 98 54 60 56
- Niels K. gårdejer, Vesteried 25c 86 69 40 40
- Ninna M. reng ass, Vibevej 4 ..... 86 69 42 80
- Oda G., Astrupvænget 7b 86 69 12 03
- Peter indkøbsass, Fjordvænget 50 ..... 86 69 46 01
- Peter V., Fuglevænget 15, Klejtrup
- Poul B. gårdejer, Skivevej 45, Fristrup
- Ragna V., Fuglevænget 13, Klejtrup 98 54 60 74
- Ralph kroejer, Hærupvej 4, Hærup 98 54 66 32
- Rene V., Vestervænget 5
- Ruth M. dagplejer, Industriparken 6 ..... 86 69 42 97
- Stig gårdejer, Hærupvej 17, Hærup 98 54 66 60
- Svend B. mekaniker, Skårupvej 27, Klejtrup
- Svend E. gasmekaniker, Tværgade 9 ..... 86 69 13 49
- Søren K., Fuglevænget 31, Klejtrup 98 54 67 23
- Thora, Tjørnevej 11 ..... 86 69 42 47
- Tove fabrikarb, Møllevej 9 ..... 86 69 43 71
- Ulla A., St. Torupvej 8, St Torup 86 69 73 93
- Viggo J. snedkersvend, Hovedgaden 70
- Vita fabrikarbske, Stadionvej 7, Ulbjerg 86 69 71 61
- Vivi, Hvilsomvej 3, Hejring 98 54 64 50
- Aage B. vognmand, Ugelrisvej 9, Skringstrup 86 69 42 44

Jørli Salonen, Håndværkervej 16, Ulbjerg 86 69 71 56

K MØD DEM HOS MOSTRUP

K. B. Tennis - Skals, Skringstrupvej 25 ..... 86 69 50 44

K.V. Auto ApS, Industriparken 1 ..... 86 69 43 89

Kalhave Etiy M. S. specialarbej, Sundvej 100, Nr Rind
- Jørgen, Egevej 32c 86 69 46 96
- Morten specialarb, Sundvej 100, Nr Rind

Kallestrup Henry, Herredsvejen 125, Bjerregrav 86 69 16 23
- Kurt autohandler, Skivevej 42, Hejring 98 54 65 85
- Malene, Skivevej 42, Hejring
- Aase K. B., Skivevej 42, Hejring 98 54 65 85

Kampmann Gerda D., Hobrovej 29, Roum 86 69 13 95
- Poul C. K. repræsentant, Hobrovej 29, Roum 86 69 13 95

Kamuk Gitte hjemmehjælp, Skårupvej 70, Roum 98 54 63 54

Kandasamy Rajani, Solbakken 5e 86 69 47 34
- Suthakaran, Solbakken 5e 86 69 47 34

Kanthaiya Sinnarajah, Hovedgaden 42 1 th

Karlsen Anne K., Østergårdvej 6, Hejring 98 54 83 15
- Eli K. I., Fuglevænget 27, Klejtrup 98 54 68 02
- Kurt, Skivevej 26, Roum 86 69 21 93
- Lilly K., Skårupvej 34, Klejtrup 98 54 64 87
- Ole skoleelev, Fuglevænget 27, Klejtrup 98 54 68 02

Kas Biler, Langmosevej 3, Bjerregrav 86 69 15 89

Kas Biler - Møldrup Taxi & Turist, Gl. Ålborgvej 4, Bjerregrav 86 69 11 31

Kasper Annie M. syerske, Hærupvej 12, Hærup 98 54 62 06
- Gitte, Hærupvej 12, Hærup
- Mikael E., Herredsvejen 33, Skringstrup 86 69 52 80
- Villy E. maskinfører, Hærupvej 12, Hærup 98 54 62 06

Katholm Betina landbr medhj, Ugelrisvej 28, Skringstrup

Kattenhøj Lisbet, Sundstrupvej 4, Ulbjerg 86 69 74 90
- Niels K. fisker, Sundstrupvej 4, Ulbjerg 86 69 74 90

KB Transportbånd AS, Skringstrupvej 25 ..... 86 69 50 44

Keldgaard Kirstine M., Rosenstien 11

Kelp Ulla V., Sundvej 67, Nr Rind 86 69 62 13

Kempe Britta sygepl ske, Ørrisvej 15, Ørris
- Kristoffer, Ørrisvej 15, Ørris

KFUK-spejderne i Danmark Sundstrup flok, Trekronervej 14, Tolstrup 86 69 74 28

KFUM og K i Tostrup og Roum Sogne, Halesøvej 1, Roum 86 54 68 12

KFUM og K i Ulbjerg og Lynderup Sogne, Klotrupvej 4, Gørup 86 69 71 16

KFUM & KFUKs Børneklub - Mølleklubben, Naundrupvej 13, Roum Bæk 86 69 16 02

KFUM-spejderne i Klejtrup, Fuglevænget 32, Klejtrup 98 54 65 07

KFUM-spejderne i Møldrup, Nørdamvej 33, Nørdam 86 69 15 06

KFUM-spejderne i Skals-Skringstrup, Drosselvej 6 ..... 86 69 50 04

KFUM-spejderne i Ulbjerg, Grøndalsvej 3, Ulbjerg 86 69 74 33

KFUM-spejdernes Forældreforening, Bavsøvej 25, Roum 86 69 19 71

Kidana, Teglgårdvej 22, Hersom 86 69 00 15

Kieldsen Inge, Skovvej 12, Nørreris 86 69 61 07
- Jens bygn konstr, Søvej 46, Fristrup 98 54 61 24
- Jette I. kontorass, Søvej 46, Fristrup 98 54 61 24
- Kield, Lynderupvej 69, Lynderup 86 69 60 87
- Niels gårdejer, Skovvej 2, Nr Rind 86 69 60 46

Kieldsen, Søren, Søvej 9, 8800 Viborg 86 62 95 05

Landinspektørfirmaet
SØREN KIELDSEN
Søvej 9 . Viborg

86 62 95 05
Privat tlf. 86 61 07 17

Kildevæld Marie H., Solbakken 5f 86 69 47 85
Kirkegaard Anne, Roumvej 18a, Roum 86 69 29 44

Kiropraktisk Klinik, Nytorv 3, 9500 Hobro 98 51 10 30

Kistenmacher Margret klubass, Ejstrup Bro 15, Dalene 86 69 46 35

Kjeldal Tove fabrikarb, Gl. Ålborgvej 211, Troelstrup

Kjeldbjerg Emil, Anlægsvej 6e

Kjeldgaard Anna D. S., Tjørnevej 18 ..... 86 69 50 25
- Anne M., Vinkelvej 24 st 86 69 51 63
- Arne K. købmand, Tjørnevej 18 ..... 86 69 50 25
- Ellen, Gl. Fjordvej 11 ..... 86 69 43 62
- Erna B. kommuneass, Håndværkervej 8, Ulbjerg 86 69 72 20
- Eva, Håndværkervej 32, Ulbjerg 86 69 73 13
- Heine B. lastvognsmek, Ågade 3, Ulbjerg 86 69 74 21
- Inga, Sundvej 73, Nr Rind 86 69 60 62
- John, Tværvej 4
- Kjeld V. gårdejer, Sundvej 73, Nr Rind 86 69 60 62
- Martin, Skalmavej 2c
- Poul E. pedel, Håndværkervej 32, Ulbjerg 86 69 73 13
- Svend C. landpostbud, Håndværkervej 8, Ulbjerg 86 69 72 20
- Svend K. M. gårdejer, Nørremarkvej 12, Nr Rind 86 69 60 22

Kjeldsen Anette kontorass, Skravad Møllevej 3, Møldrupgårde 86 69 21 96
- Arne farveriarb, Solbakken 4b
- Asger B. lærer, Skravad Møllevej 3, Møldrupgårde 86 69 21 96
- Dagmar K., Nygade 13 ..... 86 69 10 78
- Finn mekanikersv, Brattingborgsvej 1, Klejtrup 98 54 60 64
- Gitte, Egevej 32a
- Grethe køkkenass, Solbakken 4b
- Helle H., Fristrup Nørremark 6, Fristrup 98 54 66 13
- Mikael M. fabrikarb, Rugvænget 19 ..... 86 69 19 62
- Niels adjunkt, Højvangen 10, Bjerregrav 86 69 19 12
- Per landbr medhj, Fristrup Nørremark 6, Fristrup 98 54 66 13
- Susanne, Broholmvej 12, Broholm 86 69 15 81
- Thindal gårdejer, Broholmvej 12, Broholm 86 69 15 81

Kjeldskov Rikke C., Skolegade 7

Kjob Birthe M. sygemedhj, Naundrupvej 15, Skamris 86 69 22 39
- Frede H. E. kontorpakmst, Naundrupvej 15, Skamris 86 69 22 39

Kjær Anemette reg revisor, Vesterled 34
- Annelise daggl moder, Søndergade 49 ..... 86 69 17 80
- Bo E. mekanikerlr, Tjørnevej 14 ..... 86 69 49 13
- Else telefondame, Åbrinken 5 ..... 86 69 48 73
- Erik K. truckfører, Havrevænget 30 ..... 86 69 18 74
- Per vagtmester, Vesterled 34
- Svend F. snedkersvend, Søndergade 49 ..... 86 69 17 80
- Tove, Havrevænget 30 ..... 86 69 18 74

Kjærgaard Holger agronom, Sundvej 96, Nr Rind 86 69 62 47
- Jon skoleelev, Vestergade 13 ..... 86 69 23 41
- Niels K. kok, Ejstrup Bro 10, Ejstrup 86 69 40 48

Kjærsgaard Else, Ugelrisvej 20, Skringstrup 86 69 42 45
- Ib direktør, Fjordvænget 23 ..... 86 69 40 16
- Jens P. gårdejer, Toftevej 1 ..... 86 69 42 79
- Klaus M., Fjordvænget 23
- Lena omsorgsass, Skovvej 42, Lynderup 86 69 60 32
- Lise M., Fjordvænget 23 ..... 86 69 40 16
- Ole gårdejer, Ugelrisvej 20, Skringstrup 86 69 42 45
- Rasmus, Ugelrisvej 20, Skringstrup
- Sigurd sygehjælper, Skovvej 42, Lynderup 86 69 60 32

Kjølhede Bent P. fisker, Strandvejen 7, Sundstrup 86 69 72 04
- Bodil, Strandvejen 7, Sundstrup 86 69 72 04
- Johannes maskinfører, Håndværkervej 11, Ulbjerg
- Metha M. sygehjælper, Håndværkervej 11, Ulbjerg

Klausen Esther Ø., Søndergade 20 ..... 86 69 18 97
- Gerda gårdejer, Søvej 23, Fristrup 98 54 63 46
- Ingerlise omsorgsass, Herredsvejen 160, Troestrup 98 54 62 58
- Niels K. fotomedhj, Herredsvejen 160, Troestrup 98 54 62 58
- Svend E., Elmevej 6 ..... 86 69 18 91
- Tove syerske, Solbakken 4a 86 69 45 47

Klavsen Anne M., Vestervænget 9 ..... 86 69 45 09
- Britta K. husassistent, Fjordvænget 22 ..... 86 69 42 21
- Ellen K., Banevej 1 ..... 86 69 41 70
- Jens B. gårdejer, Tingvej 61, Tostrup 86 69 17 95
- Jette K. dagplejer, Tingvej 61, Tostrup 86 69 17 95
- Kaj F. salgschauffø, Vestervænget 9 ..... 86 69 45 09
- Klaus bygningstekn, Vestervænget 3 ..... 86 69 42 34
- Majbrit, Solbakken 5d 86 69 45 73
- Marianne assistent, Vestervænget 3 ..... 86 69 42 34

Klavsen, Niels, Vestervænget 32 ..... 86 69 47 97

Klavsen Niels fabrikant, Vestervænget 32 ..... 86 69 47 97
- Peter værkfører, Fjordvænget 22 ..... 86 69 42 21

Klejtrup Andelskasse, Viborgvej 7, Klejtrup 98 54 66 00

SKALS TAXI OG TURIST 86 69 40 86

Klejtrup Auto, Skårupvej 2, Klejtrup 98 54 61 93

Klejtrup Autoservice, Viborgvej 26, Klejtrup 98 54 61 43

Klejtrup Bageri, Skårupvej 18, Klejtrup 98 54 60 13

Klejtrup Bibliotek, Kirkebakken 13, Klejtrup 98 54 63 98
Klejtrup Boghandel, Viborgvej 3, Klejtrup 98 54 60 09
Klejtrup Borger- og Håndværkerforening, Søvej 12, Klejtrup 98 54 68 82

Klejtrup El-Center, Søvej 3, Klejtrup 98 54 62 22

Klejtrup Hallen S/I, Vandværksvej 3 B, Klejtrup 98 54 67 75
Klejtrup Handelsstandsforening, Søvej 4, Klejtrup 98 54 64 23
Klejtrup Idrætsforening, Lyngbakken 6 A, Klejtrup 98 54 66 97
Klejtrup Jagtforening, Fuglevænget 46, Klejtrup 98 54 65 29
Klejtrup Kirke, Kirkebakken, Klejtrup .....
Klejtrup Kraftvarmeværk A.m.b.A., Fuglevænget 48, Klejtrup 98 54 66 04
Klejtrup lokalhistoriske Arkiv, Kirkebakken 13, Klejtrup .....
Klejtrup lokalhistoriske Forening, Skårupvej 29, Klejtrup 98 54 67 04
Klejtrup Maskinstation, Sandstræde 21, Klejtrup 98 54 69 78

Klejtrup Maskinstation, Sandstræde 21, Klejtrup .. 98 54 69 78

Klejtrup Missionshus, Skårupvej 20, Klejtrup .....
Klejtrup Musikefterskole S/I, Musikbakken 2, Klejtrup 98 54 62 00
Klejtrup og Omegns Folkedanserforening, Chr. Thisteds Vej 9, Hvornum 98 54 62 83
Klejtrup og Omegns Folkedanserforening, Chr. Thisteds Vej 9, Hvornum 98 54 62 83
Klejtrup Pensionistforening, Skårupvej 49, Klejtrup 98 54 60 93
Klejtrup Seniordanserforening, Vandværksvej 3 A, Klejtrup 98 54 60 12

Klejtrup Slagterforretning, Skårupvej 3, Klejtrup 98 54 60 48

Klejtrup Slagterforretning



Henning Rasmussen
Skårupvej 3 . Klejtrup
9500 Hobro . 98 54 60 48

Kolde anretninger til:
- Firmafester
- Receptioner
- Fødselsdage m.m.

98 54 60 48

Klejtrup Sogneliste, Lyngbakken 6 B, Klejtrup 98 54 66 97
Klejtrup Sogns Menighedsråd, Hvilsomvej 6, Hejring 98 54 60 04
Klejtrup Sparekasse, Skårupvej 10, Klejtrup 98 54 62 44

Klejtrup Tømrer- og Snedkerforretning, Herredsvejen 184, Hærup 98 54 61 09

Klejtrup Ungdomsklub, Fuglevænget 7, Klejtrup 98 54 68 10
Klejtrup Vandværk I/S, Skårupvej 19, Klejtrup 98 54 61 36
Klingenberg Anders M. forsøgstekn, Holger Sørensens Vej 2c, Klejtrup 98 54 62 31
- Anna M. S., Holger Sørensens Vej 2c, Klejtrup 98 54 62 31

Kløjgaard Edith, Teglgårdvej 10, Hvolris 86 69 13 48
- Kurt A. husmand, Teglgårdvej 10, Hvolris 86 69 13 48

Kløve Mette lærer, Nederhedevej 4, Nederhede .....
Knudsen Allan W. chauffør, Anlægsvej 8 ..... 86 69 24 10

Knudsen, Bo I., Nørdamvej 39, Skringstrup 86 69 47 13

Knudsen Bo I. maskinsnedk, Nørdamvej 39, Skringstrup 86 69 47 13
- Carl C., Lynderupvej 13, Lynderup 86 69 62 27
- Chanette V., Fjordvænget 46 .....
- Dorrit B., Vievej 7, Låstrup .....
- Edith, Lynderupvej 13, Lynderup 86 69 62 27
- Elin, Fjordvænget 52 ..... 86 69 40 24
- Emmy, Nørregade 1e 86 69 17 16
- Gitte, Solbakken 2j .....
- Jette K. pædagog, Vesterled 40 ..... 86 69 48 94
- Jimmy V., Fjordvænget 46 .....
- Johannes arbejdsmand, Ejstrup Bro 15, Dalene 86 69 46 35
- Kaj P. lærer, Ugelrisvej 26a, Skringstrup 86 69 46 07
- Kim D., Kirkevej 10, Nr Rind 86 69 62 34
- Kirsten, Egevej 6 ..... 86 69 49 08
- Kurt K. skoleelev, Drosselvej 3 ..... 86 69 51 59
- Lilian V. køkkenmedhj, Fjordvænget 46 ..... 86 69 46 58

Knudsen Niels O. F. arbejdsmand, Vesterled 2 st tv .....
- Nils J. farvemester, Fjordvænget 46 ..... 86 69 46 58
- Ruth, Kærvej 8 .....
- Svend P. ingeniør, Fjordvænget 52 ..... 86 69 40 24
- Søren, Kirkevænget 8, Bjerregrav 86 69 18 78

Knudsgaard Kristian fisker, Strandvejen 4, Sundstrup 86 69 72 10
- Kristine, Sundvej 25, Sundstrup 86 69 72 30

Kobberholm Marianne, Møllebækvej 14, Bjerregrav 86 69 20 38
- Ole salgskons, Møllebækvej 14, Bjerregrav 86 69 20 38

Kofod-Frederiksen Nanna, Villavej 5, Ulbjerg 86 69 71 76
Kofod Hans K. ingeniør, Bygvænget 2 ..... 86 69 25 10
- Lis, Herredsvejen 66, Hørup .....

Kofoed Jenny M., Elmevej 14b 86 69 12 12
- Marianna C., Bøgevej 9a .....
- Michael butiksass, Kløvervej 6 .....

Kok Birthe, Tingvej 51a, Tostrup 86 69 18 16
Kolby Erna R., Ørrisvej 8, Ørris 98 54 63 40
- Ove F. gårdejer, Ørrisvej 8, Ørris 98 54 63 40

Kolding Flemming H. smedesvend, Nordholtvej 7, Nr Rind 86 69 60 08
- Kirsten journalistel, Nordholtvej 7, Nr Rind 86 69 60 08
- Klaus skoleelev, Fuglevænget 43, Klejtrup 98 54 68 68

Kolind Erling metalarb, Hobrovej 50, Fristrup 98 54 66 69
- Jens værkfører, Skårupvej 29, Klejtrup 98 54 67 04
- Ragna sygepl ass, Skårupvej 29, Klejtrup 98 54 67 04

Konradsen Kirsten, Kærbyvej 4, Låstrup 86 69 43 16
Det Konservative Folkeparti i Måldrup, Industrivej 7, Klejtrup 98 54 65 00
Det Konservative Folkeparti, Viborg Amt., Fuglebækvej 18, Boddum, 7760 Hurup Thy 97 95 92 00
Korsgaard Knud H. edb assisten, Vievej 12, Låstrup .. 86 69 60 13
Koustrup Kristian S., Nordskoven 13, Bjerregrav .....
Kragh Charlotte, Herredsvejen 90, Bjerregrav .....
- Frede statsaut rev, Vestervænget 13 ..... 86 69 44 41
- Ingrid M. børneh pædag, Vestervænget 13 ..... 86 69 44 41

Kramer Asta L. reng ass, Tingvej 26, Ulbjerg 86 69 74 68
- August E. banemontør, Tingvej 26, Ulbjerg 86 69 74 68
- Johanne M. sygehjælper, Industriparken 8 .....

Kredsdyrlægen i Viborg Amtskommune, Fælledvej 1, 3, 8800 Viborg 86 60 25 33
Krejberg Arne R. spareks ass, Hovedgaden 40 st 86 69 51 40
Kristeligt Folkeparti i Måldrup, Nørdamvej 19, Tostrup 86 69 14 42
Kristen Børneklub i Måldrup, Møllegade 4 ..... 86 69 20 32
Kristen Børneklub i Skals, Fjordvænget 14 ..... 86 69 47 50

Kristensen A/S, Arnold D., Erhvervsvej 4 ..... 86 69 13 00

Kristensen Alfred landmand, Kastanievej 3, Klejtrup 98 54 64 76
- Allan, Nordentoften 103 ..... 86 69 51 30
- Ane N., Toftevænget 9 .....
- Anette ekspeditrice, Herredsvejen 39, Skringstrup 86 69 45 37
- Anette, Søndergade 28 st 86 69 10 99
- Anita, Lundvej 15, Lund .....
- Anker S. chauffør, Haugårdvej 15, Hvolris 98 54 66 47
- Anna B., Anemonevej 27 ..... 86 69 18 85
- Anna E. hjemmehjælp, Villavej 2, Ulbjerg 86 69 73 51
- Anna J., Fjordvej 32 ..... 86 69 46 31
- Anna K., Astrupvænget 1a .....
- Anna K., Vesterled 5b 86 69 40 80
- Anne M. F., Nordentoften 103 ..... 86 69 51 30
- Anne M. V. sygepl ske, Engholmvej 11, Gørup 86 69 74 23
- Annette medhjælper, Vesterled 4 .....

Kristensen ApS, Entreprenør Firmaet Kristian, Teglgårdvej 1, Hvolris 86 69 20 37
Kristensen ApS, Knud, Hobrovej 19, Roum 86 69 11 00
Kristensen Arly, Fjordvænget 20 ..... 86 69 49 07
- Bent mekaniker, Skolegade 10 ..... 86 69 19 03
- Bente M. reng ass, Vestergade 62 ..... 86 69 18 52
- Bente S. damefrisør, Møllebækvej 6, Bjerregrav 86 69 10 02
- Birthe, Kærvej 10 ..... 86 69 44 89
- Birthe K., Herredsvejen 138, Hvolris 86 69 17 65
- Bjarne malermester, Nybovænget 23 ..... 86 69 16 30
- Bo, Ndr. Skringstrupvej 2, Skringstrup .....
- Bo E. tømrersvend, Havrevænget 12 ..... 86 69 13 19
- Bodil S. L., Fjordvej 24 ..... 86 69 50 08
- Brian H., Herredsvejen 97, Bjerregrav 86 69 16 54
- Bruno, Hovedgaden 67 2 th .....
- Dagny N., Hovedgaden 34 1 ..... 86 69 48 86
- Dan H., Fuglevænget 4, Klejtrup .....
- Diana E. B., Lundvej 3, Roum .....
- Dorte H., Låstrupvej 54, Låstrup 86 69 45 99
- Ejner tekstilarb, Vestergade 62 ..... 86 69 18 52
- Else M. ekspeditrice, Gl. Ålborgvej 14, Bjerregrav .....
- Emma G., Vestergade 20 .....
- Ena I. arbejderske, Hovedgaden 67 st tv 86 69 46 99
- Erling husmand, Sognevej 8, Hersom 98 54 61 98
- Ernst chauffør, Elmevej 22 ..... 86 69 16 74
- Ernst E. møbelhandler, Hovedgaden 44 1 ..... 86 69 40 44
- Eskild, Herredsvejen 39, Skringstrup 86 69 45 37
- Frank D. automek, Herredsvejen 127, Bjerregrav 86 69 23 53
- Gerda D. husbest inde, Gl. Ålborgvej 203, Troelstrup .....
- Gert chauffør, Fuglevænget 4, Klejtrup 98 54 65 43
- Gitte, Teglgårdvej 4, Hvolris 86 69 22 68
- Gitte H. køkkenass, Fuglevænget 46, Klejtrup 98 54 65 29
- Gitte R. anl gartner, Skovvej 44, Lynderup .....
- Gunhild kontorass, Ahornvej 14 ..... 86 69 10 14
- Hanne dagplejer, Erhvervsvej 9 ..... 86 69 18 61
- Hanne assistent, Bakkevænget 14, Klejtrup 98 54 63 42
- Hanne H. sygepl ass, Fuglevænget 4, Klejtrup 98 54 65 43
- Hans, Vesterled 25a .....
- Hans T. chauffør, Havrevænget 31 ..... 86 69 10 49
- Harald Ø., Drosselvej 2 ..... 86 69 40 30
- Heidi E. B., Solbakken 2f .....
- Heidi R., Gl. Ålborgvej 27, Bjerregrav 86 69 16 10
- Helge H. P. arbejdsmand, Ndr. Skringstrupvej 2, Skringstrup .....
- Helle konstabel, Toftevej 5 .....
- Helle B., Egevej 30b .....
- Helle M., Fjordvænget 20 ..... 86 69 49 07

Kristensen Henning formand, Ahornvej 28 ..... 86 69 20 47
- Henny M. assistent, Tværgade 1 ..... 86 69 11 02
- Henriette E. apoteksass, Roumvej 17, Roum 86 69 19 86
- Henrik, Søndergade 10 .....
- Henry F. købmand, Jernbanegade 12 ..... 86 69 10 11
- Hilmar købmand, Gl. Ålborgvej 14, Bjerregrav .....
- Holger V. husmand, Ahornvej 6 ..... 86 69 15 36
- Ib tømrer, Fuglevænget 46, Klejtrup 98 54 65 29
- Inga J. hjemmehjælp, Vestergade 23 ..... 86 69 16 78
- Inger E. F., Havrevænget 31 ..... 86 69 10 49
- Inger J., Valmuevej 21 ..... 86 69 16 83
- Inger J., Skolegade 10 ..... 86 69 19 03
- Ingrid S. kommuneass, Havrevænget 12 ..... 86 69 13 19
- Ivar C. murer, Hobrovej 1a .....
- Jakob A., Vestervænget 7 .....
- Jan socialrådg, Hovedgaden 66 ..... 86 69 47 40
- Jan B. maskinfører, Gl. Ålborgvej 207, Troelstrup 86 69 19 49
- Jeanette L. korresp, Toftevænget 12 ..... 86 69 29 14
- Jenny V., Østergade 4a 86 69 12 27
- Jens A., Hobrovej 19, Roum 86 69 11 00
- Jens E. specialarb, Roumvej 17, Roum 86 69 19 86
- Jens K. skovarbejder, Kærvej 5 ..... 86 69 48 98
- Jens P. slagtersvend, Tjørnevej 3 ..... 86 69 41 76
- Jette syerske, Vestervænget 7 ..... 86 69 45 41
- Jette kontorass, Kallestrupvej 99, Tostrup 86 69 20 41
- Jette A. assistent, Herredsvejen 84, Bjerregrav 86 69 19 23
- Jonas E., Jernbanegade 2a st th .....
- Jonna M. damefrisør, Nybovænget 23 ..... 86 69 16 30
- Jørgen lagerarb, Overhærupvej 15, Hærup 98 54 66 65
- Jørgen chauffør, Fjordvej 24 ..... 86 69 50 08
- Jørn tømrer, Hobrovej 40, Roum 98 54 67 82
- Kaj gårdejer, Herredsvejen 138, Hvolris 86 69 17 65
- Kaj driftsleder, Tværgade 1 ..... 86 69 11 02
- Kaj K. arbejdsmand, Herredsvejen 195, Hærup 98 54 66 83
- Kaj V. specialarb, Engholmvej 11, Gørup 86 69 74 23
- Karen V., Skivevej 32, Roum 98 54 67 97
- Karina, Herredsvejen 39, Skringstrup .....
- Karina B., Hovedgaden 48 ..... 86 69 46 57
- Keld mekaniker, Bakkevænget 14, Klejtrup 98 54 63 42
- Kent, Lundvej 3, Roum 86 69 23 20
- Kirsten, Ejstrupvej 1 ..... 86 69 49 83
- Kirsten S. medhjælper, Kærbyvej 12, Nr Rind .....
- Kis B., Løgstørvej 36, St Torup 86 69 72 40
- Klaus E., Nybovænget 12 .....
- Klaus K., Fyrrevænget 5 .....
- Knud M. gårdejer, Vibevej 1 ..... 86 69 49 72
- Kristian vognmand, Granvænget 4 ..... 86 69 48 21
- Kristian smedemester, Tegigårdvej 1, Hvolris 86 69 20 37
- Kurt B., Nørremarkvej 4, Nr Rind 86 69 62 50
- Laila B. elev, Hovedgaden 48 ..... 86 69 49 94
- Lars, Herredsvejen 138, Hvolris .....
- Lars K., Roumvej 4, Roum 86 69 20 43
- Lena dagpl moder, Kærvej 5 ..... 86 69 48 98
- Lene, Vesterled 3 1 ..... 86 69 49 61
- Lillian M., Haugårdvej 15, Hvolris 98 54 66 47
- Lis M. køkkenleder, Ahornvej 28 ..... 86 69 20 47
- Louise, Kærvej 5 .....
- Lydia, Fristrup Nørremark 2, Fristrup 98 54 60 95
- Majbritt L., Ejstrupvej 42a .....
- Maren, Granvænget 4 ..... 86 69 48 21
- Marianne klinikassist, Hobrovej 40, Roum 98 54 67 82
- Marie A., Nørdamvej 36, Nørdam .....
- Marie G., Jernbanegade 12 ..... 86 69 10 11
- Martin K., Grønnegade 11 ..... 86 69 11 28
- Mogens truckfører, Herredsvejen 84, Bjerregrav 86 69 19 23
- Morten A., Fjelsøvej 4a, Skinderup .....
- Niels B. specialarb, Herredsvejen 145, Hvolris 86 69 23 13
- Niels E. D. fabrikant, Ejstrupvej 1 ..... 86 69 49 83
- Niels K. smedesvend, Møllebækvej 6, Bjerregrav 86 69 10 02
- Niels O., Skivevej 99, Hejring 98 54 62 37
- Otto B. specialarb, Vestergade 23 ..... 86 69 16 78
- Ove B. smed, Løgstørvej 36, St Torup 86 69 72 40
- Pernille, Solbakken 4d .....
- Poul E. S. næstformand, Nybovænget 12 ..... 86 69 18 81
- Rudolf K. G. chauffør, Toftevænget 9 .....
- Rune J., Herredsvejen 136, Hvolris .....
- Ruth arbejdsleder, Herredsvejen 145, Hvolris 86 69 23 13
- Ruth M., Lærkevej 4a 86 69 51 92
- Ruth S. gårdejer, Skivevej 99, Hejring 98 54 62 37
- Signe, Ahornvej 53b 86 69 19 64
- Sigrid, Ådalsvej 2 ..... 86 69 43 50
- Sonja sygehjælper, Fyrrevænget 5 ..... 86 69 47 79
- Stefan V. specialarb, Hobrovej 46, Fristrup .....
- Svend-Erik, Ahornvej 53a 86 69 12 79
- Svend A. skovarbejder, Villavej 2, Ulbjerg 86 69 73 51
- Tage gårdejer, Ådalsvej 2 ..... 86 69 43 50
- Thomas, Gl. Ålborgvej 27, Bjerregrav 86 69 16 10
- Thomas F. mekaniker, Ahornvej 41 .....
- Thomas N., Vestervænget 7 .....
- Tina B., Solbakken 2a .....
- Tommy M. V. radiotekn, Skivevej 32, Roum 98 54 67 97
- Tove sygepl ass, Teglgårdvej 1, Hvolris 86 69 20 37
- Tove B., Vibevej 1 ..... 86 69 49 72
- Tove B. reng ass, Tjørnevej 3 ..... 86 69 41 76
- Verner spareks ass, Ahornvej 14 ..... 86 69 10 14
- Viggo gårdejer, Nybovænget 24 ..... 86 69 11 52
- Aage H. landmand, Fristrup Nørremark 2, Fristrup 98 54 60 95
- Aase syerske, Anemonevej 19 ..... 86 69 22 53

Kristiansen Agnethe pædagogmedhj, Borgergade 36, Ulbjerg 86 69 74 18
- Allan N. D., Skringstrupvej 11 .....
- Anette, Nørregade 5g 86 69 17 90
- Benny specialarb, Egevej 26 ..... 86 69 48 37
- Betty S., Kløvervej 5 ..... 86 69 10 31
- Birthe M., Solbakken 4e 86 69 50 27
- Birthe M., Herredsvejen 96, Bjerregrav 86 69 21 12
- Bjarne, Ansbjergvej 14, Fristrup 98 54 70 44
- Brian, Elmevej 14c 86 69 22 05
- Brian, Hobrovej 53, Fristrup .....
- Dagny, Tingvej 64, Tostrup 86 69 12 43
- Dan snedker, Højskolebakken 11 ..... 86 69 40 23
- Ejnar husmand, Kløvervej 5 ..... 86 69 10 31

Find børnehaven på **Mostrups Gule Sider** NAVN

nærliggende navne og numre... **MØD DEM HOS MOSTRUP**

Kristiansen Elin plejeass, Rugvænget 7 ..... 86 69 17 57
- Ellen eksperditrice, Højskolebakken 11 ..... 86 69 40 23
- Erling vognmand, Hovedvejen 4, Bjerregrav 86 69 13 85
- Eva M. M., Birkevej 11 ..... 86 69 16 62
- Eva R. reng ass, Møllebækvej 15, Bjerregrav 86 69 13 87
- Finn I. eksportchauf, Ansbjergvej 11, Fristrup .....
- Gitte V. D. hjemmehjælp, Egevej 26 ..... 86 69 48 37
- Grethe V., Hobrovej 53, Fristrup 98 54 64 47
- Hanne R., Kærvej 15 ..... 86 69 40 07
- Inga, Løgstørvej 14, Låstrup .....
- Inga L., Vestergade 6 st .....
- Inge L. F. lædervarearb, Vestergade 5a .....
- Jane kontorass, Nederhedevej 5, Nederhede 86 69 40 27
- Jens K. chauffør, Vestergade 18 ..... 86 69 19 30
- Johanne M. køkkenmedhj, Hovedvejen 4, Bjerregrav 86 69 13 85
- Johannes K. murersvend, Mosevænget 6 ..... 86 69 17 05
- Jutta N., Mosevænget 6 ..... 86 69 17 05
- Karina F., Vestergade 5a .....
- Klaus H., Østergårdvej 6, Hejring .....
- Knud R. kontorass, Løgstørvej 14, Låstrup 86 69 60 06
- Kristian specialarbej, Løgstørvej 43, Gørup .....
- Kristian arbejdsmand, Herredsvejen 96, Bjerregrav .. 86 69 21 12
- Lars-Ole fly økonstab, Borgergade 36, Ulbjerg 86 69 74 18
- Leif, Anlægsvej 6b 1 th 86 69 23 29
- Leif K., Vejlebakken 30, Låstrup 86 69 50 52
- Leo gårdejer, Hobrovej 53, Fristrup 98 54 64 47
- Marianne M. fabrikarbske, Astrupvænget 5b 86 69 19 68
- Marlene, Ahornvej 36a 86 69 28 12
- Mary J., Sandstræde 10, Klejtrup 98 54 61 21
- Mona L., Skringstrupvej 11 ..... 86 69 48 91
- N. R. gårdejer, Tingvej 64, Tostrup 86 69 12 43
- Nelly K., Vejlebakken 30, Låstrup .....
- Niels gårdejer, Nederhedevej 5, Nederhede 86 69 40 27
- Paw, Skolegade 25 .....
- Per A. j og b arb, Møllebækvej 15, Bjerregrav 86 69 13 87
- Poul K. gårdejer, Kærvej 15 ..... 86 69 40 07
- Pouline gårdejer, Vibevej 10 ..... 86 69 48 07
- Preben E. specialarb, Skringstrupvej 11 ..... 86 69 48 91
- Sigvald arbejdsmand, Birkevej 11 ..... 86 69 16 62
- Tina, Vestergade 1 st 86 69 19 04
- Tommy, Skovvej 42, Lynderup .....

Kristoffersen Anne M. R., Teglgårdvej 20, Hersom ..
- Ardivajik, Borgergade 17c, Ulbjerg .....
- Doris R. sygepl ske, Teglgårdvej 20, Hersom 86 69 00 36
- Jørn L. gårdejer, Teglgårdvej 20, Hersom 86 69 00 36

Krog Hans A. toldkons, Fjordvænget 54 ..... 86 69 43 70

Krogh Anna M., Nygade 15 ..... 86 69 16 94
- Grethe J., Hovedgaden 55 ..... 86 69 44 98

Krogh, Jørgen, Vestergade 35 ..... 86 69 10 08

Krogh Jørgen E. C., Vestergade 5d 86 69 28 38
- Kristian kioskejer, Hovedgaden 55 ..... 86 69 44 98
- Niels husmand, Nygade 15 ..... 86 69 16 94
- Niels J. medhjælper, Vestergade 35 ..... 86 69 10 08
- Niels J. chauffør, Havrevænget 28 ..... 86 69 20 67
- Vera syerske, Havrevænget 28 ..... 86 69 20 67

Krognos Gerda M. S. sygepl ske, Strandvejen 8, Sundstrup 98 54 61 17

Kromann Helge, Viborgvej 20g, Klejtrup 98 54 68 09
- Karl chauffør, Viborgvej 41b, Klejtrup 98 54 68 09

Kruse Lotte S. fritidspædag, Låstrupvej 23a, Låstrup .. 86 69 46 98
- Ole planteavlste, Låstrupvej 23a, Låstrup 86 69 46 98

Krøgh Dorthe, Skolegade 11 ..... 86 69 18 59
- Klaus I. trælasteksp, Skolegade 11 ..... 86 69 18 59

Kuburas Fikreta, Hovedgaden 67 1 tv .....
Kvindeligt Arbejderforbund, Adelgade 54, 9500 Hobro, Postboks 133 ..... 98 52 42 77

Kvindeligt Arbejderforbund,
Sct. Mathias Gade 19, 2. th., 8800 Viborg 86 62 34 06

Kvist Bo, Ørnhøjvej 1, Hersom 86 69 01 40
- Niels I. N. tilsynsass, Teglgårdvej 16a, Hvolris 86 69 18 27

Kynæb Pia K. K. kontorass, Enebærvej 4, Ulbjerg 86 69 72 27
- Tage N. murersvend, Enebærvej 4, Ulbjerg 86 69 72 27

Kystartilleriforeningen, Viborg Afdeling,
Gl. Aalborgvej 49, 8800 Viborg 86 62 66 96

Küttemann Ronnie, Nørremarkvej 2c, Nr Rind .....

Købmanden i Bjerregrav, Gl. Ålborgvej 16, Bjerregrav 86 69 13 29

Kaas Finn lærer, Præstevej 6, Ulbjerg 86 69 71 01
- Karen W., Præstevej 6, Ulbjerg 86 69 71 01

L MØD DEM HOS MOSTRUP

Ladefoged Anders Q., Fjordvænget 12 .....
- Anna K., Trangbækvej 2m 86 69 42 78
- Carlo M. H. gårdejer, Broholmvej 4, Roum 86 69 12 80
- Eva M. dameskrædder, Hobrovej 35, Roum .....
- Henrik, Hovedgaden 38 .....
- Jens husmand, Havrevænget 25 ..... 86 69 14 28
- Jens J. pedel, Hovedgaden 38 ..... 86 69 47 84
- Kirsten M., Havrevænget 25 ..... 86 69 14 28
- Margrethe lærer, Fjordvænget 12 ..... 86 69 45 45
- Othilie husbest inde, Anemonevej 24 ..... 86 69 13 68
- Ruth S. sygepl ass, Hovedgaden 38 ..... 86 69 47 84
- Søren Q., Fjordvænget 12 .....

Ladegaard Jens, Fjordvej 10 ..... 86 69 43 25
- Mette, Fjordvej 10 ..... 86 69 43 25

Ladekarl Anders J. tømrersvend, Vesterled 82 ..... 86 69 45 20
- Anette Ø. M. kontorass, Vesterled 82 ..... 86 69 45 20
- Jens O. J. tømrersvend, Løgstørvej 40, St Torup 86 69 73 26

Ladekarl Martha, Bakken 7b, Ulbjerg 86 69 70 52
- Per J. tømrerlærl, Tværvej 2 ..... 86 69 40 06
- Sonja medhjælper, Løgstørvej 40, St Torup 86 69 73 26
- Tabitte, Tværvej 2 ..... 86 69 40 06

Laigaard Hans J. skibsfører, Ågade 9, Ulbjerg 86 69 72 95
- Ursula H. F., Ågade 9, Ulbjerg 86 69 72 95

Lamik, Tingvej 15, Ulbjerg 86 69 72 90

Lamik Møbelfabrik, Tingvej 15, Ulbjerg 86 69 74 84

Landboforeningen Vesthimmerland, Fjelsøvej 75, Bygum, 9620 Aalestrup 98 64 12 76

Landlyst, Restaurant, Sundvej 37, Sundstrup 86 69 73 37

Landsbygraverforeningen Viborg-afdeling.,
Østergade 27, Jebjerg, 7870 Roslev 97 57 41 85
Landsforening for Ufrivilligt Barnløse, Viborg Amt.,
Lerpyttervej 16, 7700 Thisted 97 91 16 61
Landsforeningen Autisme, Lokalforeningen Viborg Amt.,
Gl. Aalborgvej 69, 8800 Viborg 86 61 35 77
Landsforeningen LEV, Viborg Amtskreds., Krovej 7, Klitmøller, 7700 Thisted 97 97 57 99
Landsforeningen til Bekæmpelse af Cystisk Fibrose.,
Hyrdebakken 246, 8800 Viborg 86 67 44 22
Landsforeningen til bekæmpelse af Dissemineret Sclerose, Viborg Amtskreds , Faarupparken 19, 7900 Nykøbing M 97 72 38 96
Landsforeningen til støtte af sent udviklede, Lokalforeningen Midtjylland., Kløverstien 34, Birgittelyst, 8800 Viborg 86 63 86 65

Lange Anita, Søvej 28, Klejtrup .....
- Bjarne M., Fuglevænget 45, Klejtrup 98 54 67 10
- Elly, Vandværksvej 5, Klejtrup 98 54 64 01
- Henrik M., Vandværksvej 5, Klejtrup .....
- Leif pens postbud, Vandværksvej 5, Klejtrup 98 54 64 01
- Vivi M. fabrikarbske, Skolegade 9 ..... 86 69 18 41

Langholm Else M. cafet medhj, Egevej 17 ..... 86 69 45 74
- Ingrid I., Teglgårdvej 8, Hvolris 86 69 19 69
- Jesper, Teglgårdvej 8, Hvolris .....
- Jørgen produkt chef, Egevej 17 ..... 86 69 45 74
- Knud handelsgartn, Teglgårdvej 8, Hvolris 86 69 19 69

Lanng Henning, Holger Sørensens Vej 10, Klejtrup 98 54 63 19
- Lone D. kontorassist, Holger Sørensens Vej 10, Klejtrup 98 54 63 19

Larsen Agner S. R. grosserer, Skovvej 34, Lynderup 86 69 62 67
- Anders J. gårdejer, Tingvej 60, Tostrup 86 69 10 29
- Anette, Hovedgaden 22 1 th 86 69 52 11
- Anna, Lærkevej 2a 86 69 42 52
- Anne L. K., Herredsvejen 109, Bjerregrav 86 69 14 82
- Annette, Hobrovej 31, Roum 86 69 20 95
- Arne murersvend, Toftevænget 7 ..... 86 69 16 47
- Benno K. salgschef, Herredsvejen 109, Bjerregrav 86 69 14 82
- Bente butikselev, Fjelsøvej 1, Skinderup .....
- Bente, Skovvej 34, Lynderup 86 69 62 67
- Birgit, Astrupvænget 35b 86 69 23 88
- Bjarne studerende, Granvænget 12 .....
- Bo M. elektriker, Hærupvej 39, Hærup 98 54 65 56
- Bodil M., Tingvej 60, Tostrup 86 69 10 29
- Børge I., Lærkevej 2a 86 69 42 52
- Casper B., Hørupvej 6, Hørup .....
- Christina B., Lundvej 25, Troestrup .....
- Christina B., Skovvej 8, Nørreris 86 69 61 49
- Conni D., Skovgaardsvej 10, Ulbjerg 86 69 71 94
- Dorte K. pædagogmedhj, Skolegade 6 .....
- Elin, Herredsvejen 20, Skringstrup 86 69 43 14
- Elin, St. Torupvej 4, St Torup 86 69 74 40
- Ellen, Vestergade 9 ..... 86 69 11 50
- Elna I., Lærkevej 3 ..... 86 69 43 83
- Ernst K. gårdejer, Herredsvejen 20, Skringstrup 86 69 43 14
- Eskild landpostbud, Fyrrevænget 10 ..... 86 69 47 46
- Frans W., Nordentoften 39b .....
- Gerda B. afspændingsp, Hørupvej 6, Hørup 86 69 15 30
- Hans E., Mariendalvej 5, Hvolris 98 54 65 36
- Helga A., Skårupvej 9a, Klejtrup .....
- Henning kørelærer, Vestergade 9 ..... 86 69 11 50
- Jan V. medhjælper, Hvilsomvej 4, Fristrup 98 54 60 84
- Jane, Langmosevej 15, Bjerregrav 86 69 21 46
- Jeannette K. kontorass, Løgstørvej 19, Låstrup 86 69 60 15
- Jens H. landarbejder, Søndergade 8g 1 ..... 86 69 18 92
- Jens T. R. vognmand, Skråhedevej 2, St Torup 86 69 70 25
- Jytte M. syerske, Skravad Møllevej 13, Roum 86 69 18 58
- Karl F. arbejdsmand, Søparken 13, Klejtrup 98 54 68 32
- Kirsten kontorass, Møllebækvej 20, Bjerregrav .....
- Lars E. tømrersvend, Hobrovej 31, Roum 86 69 20 95
- Lars S. dyrepasser, Hærupvej 10, Hærup 98 54 60 19
- Laura P. sygepl ske, Vievej 2, Låstrup 86 69 46 83
- Lise E. stud mag, Kærvej 22 ..... 86 69 46 19
- Lissi pædagog, Ugelrisvej 26b, Skringstrup 86 69 47 12
- Mads E., Industriparken 5 .....
- Marian S. servitrice, Grøndalsvej 14, Ulbjerg 86 69 72 80
- Marie, Rugvænget 5 .....
- Marie B. lærer, Toftevænget 7 ..... 86 69 16 47
- Mette L., Herredsvejen 97, Bjerregrav 86 69 16 54
- Ole elektriker, Tingvej 60, Tostrup .....
- Ole, Broholmvej 1, Roum .....
- Ole W. overlærer, Kærbyvej 28, Nr Rind 86 69 62 45
- Per spedit ør, Ugelrisvej 26b, Skringstrup 86 69 47 12
- Per, Fjordvænget 29 ..... 86 69 41 32
- Peter, Lundvej 25, Troestrup .....
- Peter S. el-tekniker, Vestergade 16 ..... 86 69 19 88
- Pia L. ekspedient, Nybovænget 37 ..... 86 69 21 86
- Signe nattevagt, Fyrrevænget 10 ..... 86 69 47 46
- Sigurd husmand, Rugvænget 5 .....
- Søren P. installatør, Astrupvænget 35b 86 69 23 88
- Thomas M., Skårupvej 68, Skårup .....
- Torben, Løgstørvej 19, Låstrup .....
- Tove P. medhjælper, Elmevej 22 .....
- Verner adjunkt, Kærvej 22 ..... 86 69 46 19
- Verner H., Herredsvejen 17, Skringstrup 86 69 47 32
- Viggo N. dyrlæge, Hørupvej 6, Hørup 86 69 15 30
- Ødil S. V. gårdejer, Møllebækvej 20, Bjerregrav 86 69 14 88

Lassen Anna J., Vestergade 5f 86 69 17 73
- Birthe butikselev, Mågevej 12, Ulbjerg 86 69 70 88
- Conny, Herredsvejen 95, Bjerregrav 86 69 19 72
- Kurt elektriker, Mågevej 12, Ulbjerg 86 69 70 88
- Villy C. specialarb, Borgergade 10a, Ulbjerg 86 69 74 17
- Aage K. elektriker, Herredsvejen 95, Bjerregrav 86 69 19 72

Laugesen Per specialarb, Egevej 42 ..... 86 69 46 20

Lauridsen Anna lærer, Fjordvænget 3 ..... 86 69 43 04
- Anna K., Søndergade 17 ..... 86 69 16 59
- Birgit forr indeh, Hovedgaden 76 ..... 86 69 42 11
- Børge fabrikant, Hovedgaden 76 ..... 86 69 42 11
- Elly M., Nørremarkvej 7, Nr Rind 86 69 60 70
- Frede H. direktør, Hørup Møllevej 9, Hørup 86 69 14 24
- Ida S. kommuneass, Ahornvej 38 ..... 86 69 14 57
- Mogens tekn tegner, Bøgevej 12 ..... 86 69 13 14
- Niels K. H. arbejdsmand, Birkevej 10 ..... 86 69 17 87
- Ole, Nordentoften 49 .....
- Pia K., Horshøjvej 3, Hejring 98 54 63 60
- Ruth L., Birkevej 10 ..... 86 69 17 87
- Søren K. studerende, Horshøjvej 3, Hejring 98 54 63 60
- Tage chauffør, Søndergade 17 ..... 86 69 16 59

Lauritsen Birgit cand mag, Midtvej 1, Klejtrup 98 54 61 12
- Kjeld H. konsulent, Lyngvej 11, Skringstrup 86 69 51 06
- Kristen gårdejer, Skovgaardsvej 16, Ulbjerg 86 69 70 69
- Lars, Skovgaardsvej 16, Ulbjerg .....
- Lene, Lyngvej 11, Skringstrup 86 69 51 06
- Lone, Grøndalsvej 3, Ulbjerg 86 69 74 33
- Maren, Rosenstien 3 ..... 86 69 43 59
- Rita, Skovgaardsvej 16, Ulbjerg 86 69 70 69
- Steen lagermedhj, Nordentoften 42 .....

Lauritzen Hanne C., Viborgvej 26 1, Klejtrup 98 54 61 43
- Laurits P. mekaniker, Viborgvej 26 1, Klejtrup 98 54 61 43

Laursen Anna, Vesterled 5c st .....
- Anna L., Herredsvejen 67, Hørup .....
- Anne M., Kærbyvej 10, Nr Rind 86 69 60 48
- Brian, Skårupvej 72, Roum .....
- Edith M. sygepl ske, Ådalsvej 3 ..... 86 69 43 43
- Egon arkitekt, Ådalsvej 3 ..... 86 69 43 43
- Gerda M. syerske, Søndergade 8b st 86 69 14 67
- Hanne kontorass, Åbrinken 11 ..... 86 69 45 26
- Hanne, Nordentoften 95 ..... 86 69 49 47
- Hans L. købmand, Østergade 8 ..... 86 69 11 71
- Henrik R., Fristrup Nørremark 3, Fristrup 98 54 62 68
- Jan fabrikant, Åbrinken 11 ..... 86 69 45 26
- Jesper S., Ådalsvej 3 .....
- John L. chauffør, Tjørnevej 84 ..... 86 69 49 42
- Jytte, Skårupvej 72, Roum 98 54 62 40
- Karen, Østergade 8 ..... 86 69 11 71
- Kim politiass, Herredsvejen 65, Hørup 86 69 23 30
- Knud møbelpolstr, Valmuevej 22 .....
- Lilly, Tingvej 20, Ulbjerg 86 69 70 10
- Martin gårdejer, Skårupvej 72, Roum 98 54 62 40
- Michael S. skoleelev, Nordentoften 95 ..... 86 69 49 47
- Per, Kærbyvej 10, Nr Rind 86 69 60 48
- Pernille A. kontorass, Tjørnevej 84 ..... 86 69 49 42
- Svend A. tømrermester, Tingvej 20, Ulbjerg 86 69 70 10
- Thomas B., Herredsvejen 93, Bjerregrav 86 69 29 39
- Thomas H., Herredsvejen 65, Hørup .....

Lausen Henrik, Lærkevej 8 .....

Lausten Bo K., Nordskoven 1, Bjerregrav .....
- Charles chauffør, Herredsvejen 128, Bjerregrav .....
- Inge H., Nordskoven 1, Bjerregrav .....
- Olga S. specialarb, Egevej 12 ..... 86 69 47 41
- Rene, Tværgade 8 ..... 86 69 20 04
- Rita hjemmehjælp, Herredsvejen 128, Bjerregrav .....
- Susan, Astrupvænget 1b .....

Laustsen Allan, Nørremarkvej 13, Nr Rind 86 69 61 74
- Anna H., Ahornvej 2a 86 69 21 79
- Anna M., Løgstørvej 8, Låstrup 86 69 61 11
- Arne, Ørrisvej 6, Ørris .....
- Asta A., Gl. Fjordvej 2 ..... 86 69 44 15
- Astrid E., Nybovænget 34 ..... 86 69 11 17
- Birthe sygehjælper, Fuglevænget 39, Klejtrup 98 54 67 56
- Eris medhjælper, Gl. Ålborgvej 47, Bjerregrav 86 69 14 02
- Ester, Tingvej 16, Ulbjerg 86 69 70 26
- Gertrud K., Bakkevænget 19, Klejtrup 98 54 66 54
- Helle, Nybovænget 16 .....
- Henning mekanikersv, Vesterled 70 ..... 86 69 44 24
- Henriette B. specialarb, Vesterled 70 ..... 86 69 44 24
- Herdis gårdejer, Ahornvej 34a 86 69 13 27
- Ingrid J., Sognevej 14, Hersom 86 54 63 70
- Jette B. børneh pædag, Nybovænget 16 ..... 86 69 13 13
- Kirsten F. bogholder, Engholmvej 2, Gørup 86 69 70 83
- Kristian husmand, Skovvej 50, Lynderup 86 69 60 94
- Lauritz salgsinsp, Nybovænget 16 ..... 86 69 13 13
- Laust automek, Engholmvej 2, Gørup 86 69 70 83
- Laust P. gårdejer, Sognevej 14, Hersom 86 54 63 70
- Martha, Skovvej 50, Lynderup 86 69 60 94
- Minna V. B. gårdejer, Søndergade 8d 1 ..... 86 69 15 87
- Niels gårdejer, Tingvej 16, Ulbjerg 86 69 70 26
- Niels J., Toftevænget 8 ..... 86 69 14 31
- Niels M. husmand, Løgstørvej 8, Låstrup 86 69 61 11
- Per specialarb, Klotrupvej 6, Gørup 86 69 73 36
- Pernille B., Kærvej 3 1 tv 86 69 48 64
- Tina, Jernbanegade 2a 1 ..... 86 69 26 27
- Tove R., Gl. Ålborgvej 47, Bjerregrav 86 69 14 02

Lauth Arly K. specialarb, Kildedalsvej 14 ..... 86 69 46 95
- Karen E. fabrikarb, Kildedalsvej 14 ..... 86 69 46 95

Lautrup Svend J. P. murersvend, Herredsvejen 15, Skringstrup 86 69 51 97

L'easy 88 88 88 88

Ledda Dorte S. B., Ejstrupvej 4 ..... 86 69 52 72
- Reginilo O. D., Ejstrupvej 4 ..... 86 69 52 72

Leegaard Allis elev, Havrevænget 4 ..... 86 69 10 70
- Tom U., Havrevænget 4 ..... 86 69 10 70

Lefevre Helen C., Mariendalvej 16b, Hersom 98 54 67 24
- Steen L. bygn konstr, Mariendalvej 16a, Hersom 98 54 64 74
- Tulle G. L. besk vejled, Mariendalvej 16a, Hersom 98 54 64 74

Leth Ardes M. kok, Fasanvej 1, Ulbjerg .....
- Dagny, Bakken 6a, Ulbjerg 86 69 72 06

NAVN

Find foreningen på Mostrups Gule Sider

SKALS TAXI OG TURIST 86 69 40 86

Leth Ella, Søparken 21, Klejtrup
- Jan, Lyngvej 7, Skringstrup
- Jes, Præstevej 11, Nr Rind 86 69 61 71
- Johannes A. murer, Lyngvej 7, Skringstrup 86 69 42 99
- Karl E. J. el installatør, Herredsvejen 47, Skringstrup 86 69 17 23
- Petra K. konsulent, Lyngvej 7, Skringstrup 86 69 42 99
- Rita S. dagplejer, Toftevej 6
- Susanne M., Vinkelvej 2
- Sussi, Præstevej 11, Nr Rind 86 69 61 71
- Tonni, Hovedgaden 67b 86 69 49 68
- Tove, Herredsvejen 47, Skringstrup 86 69 17 23

Leths Udlejning, Petra, Lyngvej 7, Skringstrup 86 69 42 99

Lette kollektiv boliger, Skolegade 20
Liberalt Oplysnings Forbund, LOF, Fjstrupvej 39 ..... 86 69 43 91
Lika New Line, Viborgvej 51, Klejtrup 98 54 68 00

Linda Andersen, Hærupvej 37, Hærup 98 54 68 98

de Linde Asger A. el installatør, Herredsvejen 56, Holmgård 86 69 24 24
- Henrik, Herredsvejen 56, Holmgård
- Lotte lægesekretær, Herredsvejen 56, Holmgård

Lindegaard Bente T. rengøringsass, Fjordvænget 19 ..... 86 69 51 10
- Hans E. tandlæge, Nordskoven 5, Bjerregrav

Lindekilde Susanne lærer, Hovedgaden 5
Lindemann Vera E., Skårupvej 9a [1 19], Klejtrup
Linder Anna J., Herredsvejen 100, Bjerregrav 86 69 20 06
- Anne, Fjstrupvej 54 ..... 86 69 50 73
- Kai major, Naundrupvej 20, Roum Bæk 86 69 14 05
- Kirsten, Naundrupvej 20, Roum Bæk 86 69 14 05
- Tue, Naundrupvej 20, Roum Bæk

Lindgård Hans K. murersvend, Vinkelvej 6 ..... 86 69 45 79
- Vivian D. kontorass, Vinkelvej 6 ..... 86 69 45 79

Lindhardsen Inge V. kontorass, Vejlebakken 16, Låstrup 86 69 49 73
- Thøger V. major, Vejlebakken 16, Låstrup 86 69 49 73

Lindholm Lise vognmand, Skråhedevej 2, St Torup 86 69 70 25
Lindholt Florence, Østergårdvej 4, Hejring 98 54 82 02
Lisberg Annalise, Strandvejen 13, Sundstrup 86 69 71 20
- Finn elektriker, Strandvejen 13, Sundstrup 86 69 71 20

Livslinien 70 20 12 01
LOF, Skravad Møllevej 3, Møldrupgårde 86 69 21 96
Lokal Brugsen Låstrup, Låstrupvej 13, Låstrup 86 69 40 79
Lokalforeningen for Kræftens Bekæmpelse, Toftevænget 7 ..... 86 69 16 47
Lokalhistorisk Forening for Ulbjerg og Lynderup Sogne, Grøndalscentret, Grøndalsvej 1, Ulbjerg
Lorenzen Bent arbejdsmand, Møllevej 29
- Kirsten A., Møllevej 29

Louwsma Hendrik, Løgstørvej 10, Låstrup 86 69 62 28
Luftmeldedistrikt Viborg, Sønder Alle 32 - 34, 8800 Viborg 86 62 03 77
Luke Hanne B., Vesterled 78 ..... 86 69 45 94
- John C. salgschef, Vesterled 78 ..... 86 69 45 94
- Thomas C., Vesterled 78

Lund, A/S I. P., Hovedgaden 25 ..... 86 69 43 22
Se vor annonce i næste spalte

Lund Elin pædagog, Granvænget 12 ..... 86 69 46 93
- Ester specialarb, Vestergade 11 ..... 86 69 16 26
- Flemming postarbejder, Vejlebakken 15, Låstrup 86 69 42 59
- Henrik tømrersvend, Møllevej 14 ..... 86 69 45 15
- Henrik, Egevej 20 ..... 86 69 50 03
- Ib T. salgschauff, Vesterled 68 ..... 86 69 49 79
- Johan skoleelev, Ahornvej 40 ..... 86 69 15 02
- Jørgen købmand, Vesterled 21 ..... 86 69 40 21
- Kamma K., Vesterled 21 ..... 86 69 40 21
- Karen, Syrenvej 18 [1]
- Karina L., Vejlebakken 15, Låstrup 86 69 42 59
- Karl specialarb, Vestergade 11 ..... 86 69 16 26
- Knud direktør, Vesterled 9 ..... 86 69 41 16
- Laura M., Vesterled 9 ..... 86 69 41 16
- Marie D. lærer, Skolegade 18 ..... 86 69 11 98
- Mette M. K. hjemmehjælp, Præstevej 27, Nr Rind 86 69 60 17
- Ole, Egevej 30b
- Peter V. murer, Præstevej 27, Nr Rind 86 69 60 17
- Sander skoleinsp, Skolegade 18 ..... 86 69 11 98

Lundberg Henrik, Broholmvej 1, Roum
Lunddorph Christina B., Langmosevej 6, Bjerregrav
- Johnni tømrersvend, Langmosevej 6, Bjerregrav

Lundtofte Jens telefonmont, Udsigten 2, Klejtrup 87 76 77 00
Lungeforeningen Boserup Minde, Nordvestjysk Afdeling., Ingstrup Møllevej 23, Ingstrup, 8830 Tjele 86 65 14 29
Lybæk Jette T., Lærkevej 7 ..... 86 69 42 64
- Lene T. syerske, Tjørnevej 13 ..... 86 69 47 60
- Peter N. vognmand, Hovedgaden 7 ..... 86 69 40 86
- Solveig syerske, Hovedgaden 7 ..... 86 69 40 86
- Søren T., Mågevej 9, Ulbjerg 86 69 72 17

Lykkegaard Else B., Kirkebakken 8, Klejtrup
Lynderup Børge C. tekstilarb, Fyrrevænget 9
Lynderup Kirke, Skovvej, Nørreris
Lynderup Signe, Fyrrevænget 9
Lynderup Sogns Menighedsråd, Sundagergård, Skovvej 3, Nr. Rind 86 69 60 33
Lynderup Vandværk An/S, Lynderupvej 13, Lynderup 86 69 62 27
Lyngbakken, Kastanievej 8, Klejtrup 98 54 68 78
Lynggård Karna V., Ahornvej 21 ..... 86 69 23 37
Lyngsø Carsten gårdejer, Nørremarkvej 17, Nr Rind 86 69 60 11
- Esther G., Nørremarkvej 17, Nr Rind 86 69 60 11
- Inge sygehjælper, Nordskoven 9, Bjerregrav 86 69 17 39
- Jannie, Nørremarkvej 13, Nr Rind 86 69 61 74
- Pernille, Nordskoven 9, Bjerregrav
- Torben tømrermester, Nordskoven 9, Bjerregrav 86 69 17 39

Lyngsøe Ejvind B. smed, Vejlebakken 11, Låstrup 86 69 46 54
- Jytta, Vejlebakken 11, Låstrup 86 69 46 54

Super 1
Et godt sted at handle
DANKORT
ON LINE
HÅNDKØBSUDSALG
VAREUDBRINGNING
Kolonial
Vin
Frugt-Grønt
Blomster
FLASKEGAS
BP
BP Gas
A/S I. P. LUND
Hovedgaden 25
Skals
Tlf. 86 69 43 22

Lyngsøe Vibeke M. pakkeriarbej, Kærbyvej 18, Nr Rind 86 69 60 36

Lægevagten
86 60 27 77
Se Mostrups Gule Sider: Læger, praktiserende

Løgstrup Annette ekspeditrice, Sundvej 43, Sundstrup
Løkken Lis ekspedient, Kirketoften 13, Bjerregrav 86 69 18 76
Låstrup Forsamlingshus, Låstrupvej 47, Låstrup 86 69 49 70
Låstrup Kirke, Låstrupvej, Låstrup
Låstrup-Nr. Rind Vandværk I/S, Vejlebakken 17, Låstrup 86 69 44 94
Låstrup og Skals Sogne, Låstrupvej 48, Låstrup 86 69 40 37

Låstrup Savværk og Maskinsnedkeri, Låstrupvej 22, Låstrup 86 69 41 20

Laastrup-Skals Pensionistforening, Skringstrupvej 12 86 69 50 59
Låstrup Sogns Menighedsråd, Låstrupvej 23 A, Låstrup 86 69 46 98
Låstrup Udleveringssted, Låstrupvej 13, Låstrup 86 69 40 79

M MØD DEM HOS MOSTRUP

Mc Cormack Doris J. G. servitrice, Kærvej 3 [st th]
Mackenhauer Morten, Jernbanegade 4 [1 th]
Madsen Aksel V. M. husmand, Engvej 13 [st th] 86 69 46 61
- Anette H. kontorass, Vesterled 45
- Anna K. V., Nørregade 5a [st] 86 69 16 39
- Anna K., Valmuevej 23
- Anna K. T., Møllebækvej 7, Bjerregrav 86 69 14 65
- Anna M., Skivevej 59, Hejring 98 54 62 81
- Asta, Overhærupvej 2, Hærup 98 54 66 90
- Bent, Engvej 3e
- Bente G. overlæge, Kærvej 24 ..... 86 69 43 76
- Bente K., Boruphedevej 9, Borup 86 69 46 30
- Birgit H., Kirkevænget 6, Bjerregrav 86 69 19 17
- Birte E., Roumvej 21 [1 tv], Roum

Madsen Birthe S. bagerlærling, Nyvej 4
- Bjarne K. blikkensl, Hovedgaden 26
- Bjarne R., Spanggårdvej 2b, Spanggård 86 69 10 93
- Brian, Skårupvej 43, Klejtrup 98 54 62 20
- Carl-Georg J. kokelev, Skinderupvej 3, Gørup
- Charlotte lærerstud, Solbakken 2d
- Charlotte U. spareks ass, Fjordvænget 8 ..... 86 69 46 40
- Christian G. arkitekt, Fjordvænget 10 ..... 86 69 44 60
- Dorthe A. klinikass, Herredsvejen 70, Hørup
- Dorthea M., Ugelrisvej 18a, Skringstrup 86 69 51 01
- Edel M. R. omsorgsmedhj, Vesterled 11 ..... 86 69 51 60
- Edith O. graver/kirke, Ågade 19, Ulbjerg 86 69 70 24
- Ejner J. vejarbejder, Hørupvej 12, Hørup 86 69 17 12
- Ella H., Bakken 15, Ulbjerg 86 69 70 60
- Ellen, Viborgvej 6, Klejtrup 98 54 60 11
- Ellen, Hørupvej 12, Hørup 86 69 17 12
- Elsa, Engvej 3d
- Else-Marie fabrikarb, Fyrrevænget 1 ..... 86 69 47 04
- Espen U. vvs installatør, Ugelrisvej 18b, Skringstrup 86 69 47 87
- Esther, Birkevej 1 ..... 86 69 16 79
- Flemming M. kommuneass, Fuglevænget 44, Klejtrup 98 54 66 91
- Flemming M., Overhærupvej 2, Hærup
- Flemming U. smedemester, Ugelrisvej 5, Skringstrup 86 69 45 60
- Gerda A. M., Hovedgaden 65 ..... 86 69 40 69
- Gert J., Roumvej 3, Roum 86 69 20 18
- Gudrun kontorass, Fjordvænget 10 ..... 86 69 44 60
- Hanna M., Hovedgaden 39d
- Hanne E. T. taxavognmand, Østergade 5 ..... 86 69 15 44
- Hans C. specialarb, Overhærupvej 2, Hærup 98 54 66 90
- Hans C. A. redder, Østergade 5 ..... 86 69 15 44
- Henning V., Låstrupvej 40, Låstrup 86 69 40 36
- Herluf B. arbejdsmand, Møllebækvej 7, Bjerregrav 86 69 14 65
- Inga bankass, Skovvej 1, Sundstrup 86 69 73 45
- Inga I., Hvilsomvej 5, Hejring 98 54 60 87
- Inger, Grønnegade 6 ..... 86 69 11 37
- Inger M. M. bankass, Ugelrisvej 5, Skringstrup 86 69 45 60
- Ivan M. chauffør, Nørregade 5e 86 69 20 57
- Jan T. chauffør, Fyrrevænget 1 ..... 86 69 47 04
- Jane frisør, Kærvej 18 ..... 86 69 47 70
- Jens A. tømrer, Skovvej 56, Lynderup 86 69 61 32
- Jensine, Brovej 6a, Klejtrup 98 54 63 66
- Jesper G., Fjordvænget 10 ..... 86 69 44 60
- Jytte S., Spanggårdvej 2b, Spanggård 86 69 10 93
- Jørgen M., Dalvej 1, Roum
- Jørgen U. chauffør, Skovvej 1, Sundstrup 86 69 73 45
- Jørgen V. gårdejer, Hovedgaden 65 ..... 86 69 40 69
- Karen E. A. klinikmedhj, Anemonevej 13
- Karen I., Viborgvej 23, Klejtrup
- Karen K., Nørregade 1k 86 69 17 47
- Karen M. sygemedhj, Bakken 9b, Ulbjerg 86 69 73 20
- Karen M., Østergade 21 ..... 86 69 14 43
- Karen U. hjemmehjælp, Skovvej 56, Lynderup 86 69 61 32
- Karl J. M. vejmand, Østergade 21 ..... 86 69 14 43
- Karl J. gårdejer, Bakken 15, Ulbjerg 86 69 70 60
- Kim, Herredsvejen 187, Troestrup
- Kim T., Fyrrevænget 1
- Kirsten M., Hobrovej 34, Roum
- Kjeld M. specialarb, Tjørnevej 13 ..... 86 69 47 60
- Knud E. gårdejer, Dalvej 1, Roum 86 69 12 52
- Kristian K., Nordentoften 41d
- Leif W. kontorass, Engvej 5 ..... 86 69 42 01
- Lise-Lotte bankass, Fuglevænget 44, Klejtrup 98 54 66 91
- Lissy S. husassistent, Engvej 3e 86 69 49 91
- Marna besk medhj, Dalvej 1, Roum 86 69 12 52
- Martin L. M., Tjørnevej 13
- Michael U., Mågevej 8, Ulbjerg
- Niels E. ingeniør, Skivevej 59, Hejring 98 54 62 81
- Niels K. organist, Ågade 19, Ulbjerg 86 69 70 24
- Ole chauffør, Viborgvej 6, Klejtrup 98 54 60 11
- Ole N., Vesterled 45
- Per G. murer, Kærvej 18 ..... 86 69 47 70

Madsen, Peter, Søndergade 36 ..... 86 69 16 84
Madsen Peter mekaniker, Søndergade 36 ..... 86 69 16 84
- Peter, Søndergade 11b 86 69 14 91
- Peter M., Østergade 21 ..... 86 69 14 43
- Poul E. fotograf, Herredsvejen 70, Hørup
- Poul J. A. murersvend, Sundvej 62, Sundstrup
- Preben fotograf, Vesterled 11 ..... 86 69 51 60
- Preben, Kirkevænget 6, Bjerregrav 86 69 19 17
- Preben M. chauffør, Nørregade 1m
- Rasmus, Hovedgaden 16 [1]
- Rasmus G., Kærvej 24
- Rene' S., Tjørnevej 6 ..... 86 69 50 23
- Ronald maskinfører, Lyngbakken 14, Klejtrup 98 54 66 33
- Susanne L., Hovedgaden 16 [1]
- Sven pædagog, Drosselvej 1 ..... 86 69 49 41
- Svend gartneriejer, Nederhedevej 13, Nederhede 86 69 43 95
- Svend A. vejformand, Birkevej 24 ..... 86 69 13 15
- Svend A. A. gårdejer, Hvilsomvej 5, Hejring 98 54 60 87
- Søren, Fjelsøvej 1, Skinderup 86 69 21 54
- Søren M., Fuglevænget 44, Klejtrup
- Tina F., Mågevej 8, Ulbjerg
- Tony B., Vestergade 28
- Torald mekanikermst, Herredsvejen 187, Troestrup
- Torben M., Herredsvejen 166, Troestrup 98 54 63 75
- Tove lærer, Birkevej 24 ..... 86 69 13 15
- Ulla, Nederhedevej 13, Nederhede 86 69 43 95
- Vagn B. medhjælper, Møllebækvej 7, Bjerregrav 86 69 14 65

Malermester John Thomsen, Grøndalsvej 1 B, Ulbjerg 86 69 72 31

Malling Esther sygehjælper, Borgergade 22, Ulbjerg 86 69 70 95
Mandeklubben i Skringstrup, Nørdamvej 33, Nørdam 86 69 15 06
Marcussen Claus R. B. tjener, Toftevænget 10 ..... 86 69 19 82
- Else reng ass, Kærbyvej 2, Låstrup 86 69 48 12
- Lone A. kontorass, Toftevænget 10 ..... 86 69 19 82
- Møller T. husmand, Fasanvej 10, Ulbjerg 86 69 70 68
- Nielsine A., Fasanvej 10, Ulbjerg 86 69 70 68

Marineforeningen, Viborg Afd., Ahornvej 6 A 86 62 01 52

nærliggende navne og numre... MØD DEM HOS MOSTRUP

NAVN
Find børnehaven på Mostrups Gule Sider

Mark Vagn P., Ådalsvej 9 ..... 86 69 41 82
Martin Hanne-Grethe kontorass, Kildedalsvej 10 ..... 86 69 43 12
- Laurits J. P. redaktør, Kildedalsvej 10 ..... 86 69 43 12
Martinsen Ingrid lektor, Fuglevænget 50, Klejtrup 98 54 66 62
Martinussen Birgit overass, Vesterled 62 ..... 86 69 47 64
- Erling B. tømrersvend, Vesterled 62 ..... 86 69 47 64
- Frits B. svejser, Borgegade 17b [1], Ulbjerg 86 69 71 00
- Hella S. sygehjælper, Borgegade 17b [1], Ulbjerg 86 69 71 00
- Lasse B., Borgegade 17b [1], Ulbjerg .....
- Sonni B., Borgegade 17 [1], Ulbjerg .....

Matas, Vestergade 7, 9620 Aalestrup 98 64 12 36

Materielgården, Hestehøjvej 7, Bjerregrav 86 69 14 81
Materielgården, Industriparken 13 ..... 86 69 45 21
Mathiasen Brita kontorass, Skinderupvej 8, Ll Torup 86 69 73 96
- Kurt A. cafe t indeh, Skinderupvej 8, Ll Torup 86 69 73 96
Mathiassen Jan H. isolatør, Kærbyvej 6, Låstrup .....
- Niels J. mekanikersv, Håndværkervej 6, Ulbjerg 86 69 73 06
- Ragna B. sygemedhj, Kærbyvej 6, Låstrup .....

MEF, Midtjysk Elforsyning., Tietgensvej 2 - 4, 8600 Silkeborg 87 22 87 22

Meincke Jan W. ekspedient, Tingvej 57, Tostrup .....
- Kirsten J. S., Tingvej 57, Tostrup .....
Meldgaard Jette svejser, Fjordvænget 9 .....

Merko Møldrup, Søndergade 2 ..... 86 69 10 05

Merrild Kenneth, Vievej 4g, Låstrup .....
- Lene plissererske, Vievej 4g, Låstrup .....
Metz Anna M. plejemoder, Tingvej 44, Ulbjerg .....
Michaelsen Esther ekspeditrice, Hovedvejen 8, Bjerregrav .....
- Michael, Hovedvejen 8, Bjerregrav .....
- Ninna fabrikarbske, Fasanvej 9, Ulbjerg 86 69 70 50
Midtjysk Rytteri- og Dragonforening, Viborg, Jelshøjvej 5, 8831 Løgstrup 86 64 27 87
Mikkelsen A. P., Hovedgaden 41 .....
- Arne lagereksp, Kærbyvej 40, Nr Rind 86 69 61 79
- Arne husmand, Viborgvej 20f, Klejtrup 98 54 63 10
- Arne E. husmand, Fasanvej 7, Ulbjerg 86 69 70 01
- Bent M. kontorass, Tolstrupvej 1, Tolstrup 86 69 73 27
- Betty K., Nørregade 1h 86 69 10 58
- Conny kantineleder, Nordentoften 71 ..... 86 69 51 57
- Dagmar M., Vesterled 86 ..... 86 69 40 97
- Elsa R. lærer, Kærvej 11b 86 69 50 09
Mikkelsen, Gerda, Sundvej 59, Nr. Rind 86 69 60 82
Mikkelsen Gerda servitrice, Sundvej 59, Nr Rind 86 69 60 82
- Grethe assistent, Mågevej 11, Ulbjerg 86 69 72 90
- Hanne M. butikselev, Søvej 42, Fristrup .....
- Henning uddeler, Låstrupvej 13, Låstrup 86 69 40 79
- Henning M. chauffør, Nederhedevej 8, Nederhede 86 69 44 32
- Inge ekspedient, Kærbyvej 40, Nr Rind 86 69 61 79
- Inger K. medhjælper, Ejstrupvej 11 .....
- Jens H. tekniker, Nordentoften 71 ..... 86 69 51 57
- Jens H. L. murermester, Vesterled 86 ..... 86 69 40 97
- Jens L. A., Jasminvej 3 .....
- Jens T. specialarb, Mågevej 11, Ulbjerg 86 69 72 90
- Johanne M., Viborgvej 20f, Klejtrup 98 54 63 10
- Karen, Fasanvej 7, Ulbjerg 86 69 70 01
- Karen M., Langmosevej 5, Bjerregrav .....
- Kristian V. maskinsnedk, Solhøjvej 7, Klejtrup 98 54 65 39
- Kristine P. D. klinikass, Fjordvænget 1 .....
- Kurt R., Kærvej 11b 86 69 50 09
- Lars, Lundvej 8, Lund .....
Mikkelsen, Niels H. S. Lægekonsultation, Nørregade 2 ..... 86 69 18 33
Mikkelsen Niels H. S. læge, Nørregade 6 ..... 86 69 18 33
- Nina, Tolstrupvej 1, Tolstrup 86 69 73 27
- Ole telefonarb, Vesterled 38 ..... 86 69 50 60
- Ove P., Ejstrupvej 11 .....
- Poula E. S., Solhøjvej 7, Klejtrup 98 54 65 39
- Rene O., Ejstrupvej 2b [2] 86 69 48 08
- Søren C., Låstrupvej 13, Låstrup .....
- Thomas, Egevej 30c .....
- Ulla fabrikarbske, Låstrupvej 13, Låstrup 86 69 40 79
Miljø- og Levnedsmiddelkontrollen I/S., Klostermarken 10, 8800 Viborg 86 67 14 77
Millward Eva A. M., Tværvej 5 .....
- Stephen L., Tværvej 5 .....
Mindorf Anni J., Vesterled 66 ..... 86 69 45 28
- Michael G. specialarb, Vesterled 66 ..... 86 69 45 28
Moesby Lars J. specialarb, Engvej 6 ..... 86 69 48 54
- Lene B., Nybovænget 13 ..... 86 69 17 50
- Lis M. B. syerske, Engvej 6 ..... 86 69 48 54
Moeslund Jørgen H. J. konstabel, Gl. Ålborgvej 10, Bjerregrav 86 69 22 14
Mogensen Adolf, Skovgaardsvej 1a, Ulbjerg 86 69 71 24
- Anna E., Låstrupvej 51, Låstrup 86 69 45 63
- Anna G., Ejstrupvej 9 ..... 86 69 41 68
- Anna-Lise, Halesøvej 12, Roum 98 54 65 30
- Anna P., Trangbækvej 2l 86 69 42 92
- Anne, Sønderballevej 4 .....
- Bent plantesk gar, Søndervej 2, Nr Rind 86 69 61 34
- Børge medhjælper, Låstrupvej 51, Låstrup 86 69 45 63
- Egon, Ugelrisvej 14, Skringstrup 86 69 46 64
- Ejnar murer, Nørremarkvej 7, Nr Rind .....
- Elise M., Ugelrisvej 14, Skringstrup 86 69 46 64
- Eva salgssekr, Sønderballevej 4 .....

Mogensen, Flemming, Solbakkevej 2 ..... 86 69 20 53

Mogensen Frida, Kærbyvej 22, Nr Rind 86 69 61 78
- Gunnar husmand, Kærbyvej 22, Nr Rind 86 69 61 78
- Herdis, Låstrupvej 14, Låstrup 86 69 44 59
- Inga E. sygehjælper, Søndergade 31 ..... 86 69 18 18
- Ivan inst leder, Sønderballevej 4 .....
- Jens, Vesterled 44 ..... 86 69 48 23
- Jens C. træind arb, Fyrrevænget 9 ..... 86 69 44 19
- Jonnie E. kontorass, Hørupvej 5, Hørup 86 69 19 01
- Kent, Jernbanegade 8 .....

Mogensen Kirstine kontorass, Kærbyvej 11, Nr Rind 86 69 62 62
- Kristen arbejdsmand, Søndergade 31 ..... 86 69 18 18
- Kristian medhjælper, Ejstrupvej 9 ..... 86 69 41 68
- Kristine, Vesterled 44 ..... 86 69 48 23
- Laila E. klinikelev, Nybovænget 18 .....
- Lars, Hovedgaden 23 [1] .....
- Lene H., Toftevej 11 .....
- Lone kommuneass, Låstrupvej 45, Låstrup 86 69 46 73
- Marie, Bøgevej 10 ..... 86 69 15 07
- Mogens K., Nørdamvej 7, Tostrup 86 69 14 63
- Mona J. J., Bakkevænget 4, Klejtrup 98 54 64 06
- Nicolai M., Hørupvej 5, Hørup .....
- Nielsine K., Anemonevej 9 ..... 86 69 13 50
- Olav husmand, Ugelrisvej 14, Skringstrup 86 69 46 64
- Otto E. husmand, Halesøvej 12, Roum 98 54 65 30
- Susanne H., Søndervej 2, Nr Rind 86 69 61 34
- Svend E. T. murersvend, Låstrupvej 45, Låstrup 86 69 46 73
- Svend A. gårdejer, Bakkevænget 4, Klejtrup 98 54 64 06
- Søren E. bygningsarb, Hørupvej 5, Hørup 86 69 19 01
Mohair Butikken, Skivevej 9, Tostrup 86 69 11 66
Monberg Gerda, Skolegade 20 ..... 86 69 11 85
- Lars P., Ahornvej 70 ..... 86 69 20 20
- Vagn P. direktør, Skolegade 20 ..... 86 69 11 85
Mortensen Allan J. læge, Viborgvej 18, Klejtrup 98 54 64 11
Mortensen, Allan Julsgaard Lægekonsultation, Viborgvej 18, Klejtrup 98 54 64 11
Mortensen Andreas K. B. husmand, Søvej 17, Klejtrup 98 54 61 37
- Anton murerarbmd, Lundvej 1, Roum 86 69 14 20
- Bente skoleelev, Møllevej 11 ..... 86 69 41 19
- Bjarne K. salgskons, Granvænget 11 ..... 86 69 48 16
- Bodil, Lundvej 1, Roum 86 69 14 20
- Dorte G. dagplejer, Vestervænget 8 ..... 86 69 46 18
- Erling chauffør, Kærbyvej 46, Nr Rind 86 69 61 09
- Ester, Nederhedevej 10, Nederhede .....
- Ester E., Viborgvej 13, Klejtrup 98 54 67 42
- Ester K., Fuglevænget 10, Klejtrup 98 54 63 97
- Gert elektriker, Herredsvejen 45, Skringstrup 86 69 27 47
- Hanne, Skovgaardsvej 15, Ulbjerg 86 69 74 74
- Hanne K., Møllevej 26 ..... 86 69 46 28
- Hans H. G., Sandstræde 1, Klejtrup .....
- Helle G. V., Vestervænget 8 .....
- Henning gårdejer, Håndværkervej 20, Ulbjerg 86 69 70 64
- Henry V. gårdejer, Fuglevænget 10, Klejtrup 98 54 63 97
- Ingeborg, Nederhedevej 6, Nederhede 86 69 43 05
- Inger B., Granvænget 10 .....
- Ivan W. skoleinspekt, Ahornvej 56 ..... 86 69 16 91
- Jan, Søvej 21, Fristrup 98 54 66 07
- Jytte, Præstevej 13, Nr Rind 86 69 62 72
- Kaj elev, Grøndalsvej 10, Ulbjerg .....
- Karen N. kontorass, Viborgvej 18, Klejtrup 98 54 64 11
- Karl S., Hovedgaden 49 [1] 86 69 52 69
- Kate B. reng ass, Solbakken 4h .....
- Kim, Sandstræde 38, Klejtrup 98 54 74 94
- Kirsten M., Søvej 3, Klejtrup 98 54 62 22
- Kirstin G. kontorass, Vestervænget 16 ..... 86 69 49 06
- Kirstine, Tingvej 4, Ulbjerg 86 69 70 73
- Kirstine, Sandstræde 1, Klejtrup 98 54 64 77
- Lasse L., Nordentoften 41 .....
- Leif maskinmester, Vestervænget 16 ..... 86 69 49 06
- Linda L. lægesekretær, Granvænget 11 ..... 86 69 48 16
- Mads V. husmand, Nederhedevej 6, Nederhede 86 69 43 05
- Marie dagplejer, Håndværkervej 20, Ulbjerg 86 69 70 64
- Olav gårdejer, Sandstræde 1, Klejtrup 98 54 64 77
- Ole, Langmosevej 19, Bjerregrav 86 69 21 55
- Ole K. B., Skivevej 39, Roum 86 69 12 94
- Poul E. installatør, Søvej 3, Klejtrup 98 54 62 22
- Preben, Nordentoften 47 ..... 86 69 50 82
- Rune, Skårupvej 66, Skårup .....
- Sigrid, Søvej 17, Klejtrup 98 54 61 37
- Sonja, Granvænget 14a 86 69 44 01
- Svend A. V. fabrikarb, Vestervænget 8 ..... 86 69 46 18
- Tommy P., Sognevej 18, Ørris .....
- Torben, Lundvej 35, Troestrup 98 54 61 65
- Villy V. maskinfører, Ejstrupvej 42a 86 69 48 92

Moselund Vibeke medhjælper, Skovvænget 7, Bjerregrav 86 69 15 38
Moslund Henning, Broholmvej 1, Roum .....

Mostrup, Farvergade 2, 1017 København K, Postboks 2190 ..... 33 97 03 33

Motorkontoret., Lille Sct. Hans Gade 7 - 9, 8800 Viborg 86 62 18 00
Mouritsen Anker gårdejer, Højvangen 2, Bjerregrav 86 69 14 09
- Børge væver, Herredsvejen 53, Holmgård 86 69 16 17
- Henny G. frisør, Teglgårdvej 14, Hvolris 86 69 17 81
- Ivan tømrer, Sundvej 59, Nr Rind .....
- Jakob, Tværgade 10 [1] .....
- Jørgen gårdejer, Mariendalvej 2, Hvolris 98 54 62 36
- Kamilla, Ahornvej 82a .....
- Karen M. F. hjemmehjælp, Ahornvej 82a 86 69 21 18
- Kirsten B. sygehjælper, Mariendalvej 2, Hvolris 98 54 62 36
- Leif serv montør, Erhvervsvej 9 ..... 86 69 17 59
- Leo specialarb, Teglgårdvej 14, Hvolris 86 69 17 81
- Marie K., Højvangen 2, Bjerregrav 86 69 14 09
- Peter H. vvs-instalat, Hobrovej 41, Roum .....

Mullins Eva W. lærer, Engvej 7 ..... 86 69 49 80
Munch Birte hjemmehjælp, Egevej 34 ..... 86 69 50 93
- Georg S. chauffør, Egevej 34 ..... 86 69 50 93
Munch & Pedersen A/S, Hørupvej 24, Hørup 86 69 16 00
Munk Arne J. tømrersvend, Ansbjergvej 22, Fristrup 98 54 65 38
- Hanne N., Ansbjergvej 22, Fristrup 98 54 65 38
Munkholm Jonna gymnasielær, Boruphedevej 13, Borup 86 69 48 02
Muskelsvindfonden, Kirkegårdsvej 5, 7700 Thisted 97 92 64 40
Myrthue Dorte, Fuglevænget 45, Klejtrup .....
- Johan landmand, Teglgårdvej 17, Hersom 86 69 03 61
- Krista A. kirketjener, Teglgårdvej 17, Hersom 86 69 03 61
Myrtue Christen smedesvend, Hobrovej 39, Roum 98 54 66 57
- Lilian B., Hobrovej 39, Roum 98 54 66 57

Myrtue Mads, Engholmvej 5, Gørup .....
- Martin kaross mekn, Engholmvej 5, Gørup 86 69 73 80
- Ole B., Nybovænget 40 .....
Møldrup Anker gårdejer, Havrevænget 37 ..... 86 69 12 23

Møldrup Autolager, Erhvervsvej 5 ..... 86 69 13 77

Møldrup Bageri
Jernbanegade 6, 9632 Møldrup
86 69 10 17
Se Mostrups Gule Sider: Bagere

Møldrup Bibliotek, Skolegade 27 ..... 86 69 21 95
Møldrup Borgerforening, Ahornvej 47 ..... 86 69 13 67
Møldrup Børnehave S/I, Rugvænget 1 ..... 86 69 15 51
Møldrup Edith reng ass, Kløvervej 7 ..... 86 69 10 74
Møldrup Efterlønsklub, Herredsvejen 139, Hvolris 86 69 14 17

Møldrup Ejendomskontor, Jernbanegade 1 ..... 86 69 18 22

Møldrup El, Nørregade 3 ..... 86 69 14 87

Møldrup Erhvervs- og Turistkontor, Nørregade 22 C 86 69 21 21
Møldrup Erhvervsråd, Danlaser I/S, Industriparken 12 ..... 86 69 43 44

Møldrup Farvehandel, Søndergade 40 B 86 69 22 35

Møldrup Farvehandel, Søndergade 40 B 86 69 22 35

Møldrup Gardiner, Nybovænget 25 ..... 86 69 25 77

Møldrup Garn & Strik, Søndergade 31 ..... 86 69 18 18

Møldrup Hallen S/I, Rugvænget 2 ..... 86 69 15 54
Møldrup Handelsstandsforening, Østergade 2 ..... 86 69 10 43
Møldrup Haveforening, Vestergade 62 ..... 86 69 18 52
Møldrup Henrik B. smedesvend, Skolegade 12 ..... 86 69 10 59
Møldrup Husmoderkreds, Nybovænget 10 ..... 86 69 16 13
Møldrup Hvidevareservice, Erhvervsvej 9 ..... 86 69 17 59
Møldrup Installationsforretning, Jernbanegade 8 ..... 86 69 10 88

Møldrup Kartoffeleksport, Hobrovej 19, Roum 86 69 11 00

Møldrup Kirstine, Anemonevej 5 ..... 86 69 12 02
Møldrup-Klejtrup Skakklub, Havrevænget 21 ..... 86 69 14 01
Møldrup Kommunale Ungdomsskole, Skolegade 27 ..... 86 69 17 00

Møldrup Kommune, Nørregade 15 ..... 86 69 12 00

Møldrup Kommunes lokalhistoriske Arkiver, Nørregade 15 ..... 86 69 12 00
Møldrup Kommunes Musikskole, Nørregade 15 ..... 86 69 12 00
Møldrup Kommunes Turistråd, Risgårdvej 1, Låstrup 86 69 61 22
Møldrup Kro, Jernbanegade 14 ..... 86 69 11 67
Møldrup Kro Grillen, Jernbanegade 14 ..... 86 69 23 67

Møldrup Letkøb, Søndergade 14 ..... 86 69 16 21

Møldrup Læplantningslaug, Ejstrupvej 39 ..... 86 69 43 91

Møldrup Malerforretning, Nybovænget 23 ..... 86 69 18 88

Møldrup Missionshus, Søndergade 23 .....
Møldrup Motorklub, Sundvej 80, Sundstrup 86 69 73 71
Møldrup Møllelaug, Tværgade 14 ..... 86 69 18 02

Møldrup Ny Maskinstation, Hobrovej 15, Møldrupgårde 86 69 11 96

Møldrup og omegns Kristelig Lytter- og Fjernseerforening, Naundrupvej 13, Roum Bæk 86 69 16 02
Møldrup og Omegns Venstrevælgerforening, Spanggårdvej 2 B, Spanggård 86 69 10 93
Møldrup Pensionistforening, Ahornvej 78 B 86 69 15 28
Møldrup Skole, Skolegade 27 ..... 86 69 17 00
Møldrup Skytteforening, Havrevænget 3 ..... 86 69 17 08
Møldrup Sognesal, Skolegade 27 ..... 86 69 11 41
Møldrup Sportsplads, Rugvænget 4 ..... 86 69 18 70
Møldrup Svend L. mekanikersv, Skravad Møllevej 10, Roum 86 69 21 42
Møldrup Tambourkorps, Ugelrisvej 32, Ugelris 86 69 19 36
Møldrup-Tostrup Idrætsforening, Toftevænget 6 ..... 86 69 16 75
Møldrup Tæppe-Møbelhandel, Toftevænget 4 ..... 86 69 11 72

Møldrup Tømrer- og Snedkerforretning ApS
Erhvervsvej 6, 9632 Møldrup
86 69 15 71
Se Mostrups Gule Sider: Tømrermestre

Møldrup Ungdomsklub, Søndergade 33 ..... 86 69 18 82

SKALS TAXI OG TURIST **86 69 40 86**

Møldrup Varmeværk, Bøgevej 1 ..... 86 69 21 00

Møldrup VVS A/S

Møllegade 4, 9632 Møldrup

86 69 20 99

Se Mostrups Gule Sider:
VVS-installatører
Naturgas install. og -service

Møldruphallens Cafeteria & Selskabslokaler,
Rugvænget 2 ..... 86 69 15 54

Mølgaard Anders elev, Nordholtvej 4, Nr Rind 86 69 60 72
- Hanne T., Fuglevænget 37, Klejtrup 98 54 60 60
- Helene, Lærkevej 4c 86 69 42 58
- Jan konstabel, Fuglevænget 37, Klejtrup 98 54 60 60

Mølle-Skovly, Lyngvej 21, Skals Mark 86 69 45 43

Møller Alma S., Skolegade 3 ..... 86 69 14 89
- Anders B., Granvænget 14a 86 69 44 01
- Ane M., Hobrovej 3 ..... 86 69 16 01
- Bente A. ekspeditrice, Egevej 2 .....
- Bjarne elektriker, Skravad Møllevej 7, Skravad 86 69 20 90
- Brian B., Hovedgaden 67 $^{2\ tv}$ .....
- Børge smedemester, Trangbækvej 2b 86 69 52 14
- Ella M., Ånsbjergvej 15, Fristrup 98 54 60 27
- Elly, Birkevej 13 ..... 86 69 13 76
- Elton, Nørremarkvej 18, Låstrup .....
- Erik frisørsvend, Ahornvej 12 ..... 86 69 17 68
- Finn O., Vestergade 5b 86 69 26 00
- Gerda, Ahornvej 66a 86 69 13 78
- Gitte E. S. postarbejder, Skravad Møllevej 7, Skravad 86 69 20 90
- Gitte T., Bakkevænget 18, Klejtrup .....
- Helle R. kontorass, Ahornvej 12 ..... 86 69 17 68
- Henning arbejdsmand, Ejstrupvej 27 ..... 86 69 48 87
- Ida, Teglgårdvej 9, Hvolris .....
- Jens B. radiomek, Kirkevej 13, Nr Rind 86 69 62 53
- Jens-Jørgen, Skolegade 9 .....
- Jens T. landmand, Ånsbjergvej 15, Fristrup 98 54 60 27
- Johannes landmand, Fuglevænget 11, Klejtrup 98 54 63 18
- Johnny, Langmosevej 4, Bjerregrav .....
- Jytte sygehjælper, Nørdamvej 33, Nørdam 86 69 15 06
- Jørgen W. entreprenør, Nørdamvej 33, Nørdam 86 69 15 06
- Karl V. husmand, Gl. Ålborgvej 12, Bjerregrav 86 69 17 74
- Karsten, Kærvej 15 ^{b} .....
- Kirsten pædagog stud, Højskolebakken 9 ..... 86 69 48 06
- Kjeld J., Brovej 6b, Klejtrup .....
- Kresten J. medhjælper, Nygade 10b 86 69 12 13
- Kristian J. gårdejer, Ahornvej 66a 86 69 13 78
- Lene K., Nørdamvej 33, Nørdam .....
- Majbritt O., Vestergade 5b 86 69 26 00
- Majbritt S. bogholderias, Vejlebakken 4, Låstrup 86 69 48 04
- Margrethe, Nørregade 1d 86 69 10 86
- Mette, Ejstrupvej 2a st .....
- Michael, Møllegade 7 .....
- Niels E. gårdejer, Elmevej 9 ..... 86 69 19 54
- Peter E. fisker, Nørremarkvej 18, Låstrup 86 69 61 68
- Pia A. N. skoleelev, Fristrup Nørremark 1, Fristrup .....
- Ruth B., Vesterled 5a 86 69 44 74
- Svend Ø. murersvend, Vesterled 5a 86 69 44 74
- Søren B. elektriker, Vejlebakken 4, Låstrup 86 69 48 04
- Thomas, Hovedgaden 40 $^{1\ tv}$ .....
- Tina, Langmosevej 4, Bjerregrav .....
- Torben S., Egevej 2 .....
- Ulla B. syerske, Ejstrupvej 27 ..... 86 69 48 87
- Ulrik J. chauffør, Jernbanegade 4 $^{st\ th}$ .....
- Vibeke fabrikarb, Sundstrupvej 10, Tolstrup 86 69 70 43
- Åse, Nørremarkvej 18, Låstrup 86 69 61 68

Møllerejser, Søndergade 7 ..... 86 69 22 42

Mørch Nelly rengøringsas, Vinkelvej 16 ^{1} 86 69 43 31
- Verner kontorass, Strandvejen 5, Sundstrup 86 69 72 83
- Aase, Strandvejen 5, Sundstrup 86 69 72 83

Mørk Ruth barnepl ske, Møllevej 16 ..... 86 69 44 92

Mørup Arne arbejdsmand, Brovej 12, Klejtrup 98 54 63 31

Maagaard Jørgen K. chauffør, Vestervænget 20 .....

N MØD DEM HOS MOSTRUP

Nadarajah Karunaharan, Kildedalsvej 23 .....

Nagarajah Ladehumikanthan, Lærkevej 1 $^{st\ 2}$ 86 69 50 71

Nash Helen, Boruphedevej 13, Borup .....

Naturbørnehaven Hejlskovgård, Skravad Møllevej 1, Møldrupgårde 86 69 23 46

Naturgas Midt-Nord I/S., Vognmagervej 14, 8800 Viborg 87 27 87 27

Navntoft Benny A. typograf, Villavej 7, Ulbjerg 86 69 74 59
- Flemming H., Egevej 16 ..... 86 69 43 57
- Lili, Egevej 16 ..... 86 69 43 57

Nedergaard Anne M. frisør, Nørdamvej 28, Nørdam 86 69 18 79
- Benny gårdejer, Nørdamvej 28, Nørdam 86 69 18 79
- Claus, Nørdamvej 28, Nørdam .....

Nedergaard Eva S. sygeplejersk, Halesøvej 2, Roum 98 54 67 29
- Flemming V. tømrer, Halesøvej 2, Roum 98 54 67 29
- Inger pædagogmedhj, Vestervænget 11 ..... 86 69 46 97
- Laila D. kontorassist, Halesøvej 3, Roum 98 54 65 92
- Mai L. L., Nørdamvej 30, Nørdam 86 69 29 30
- Marie husbest inde, Vestergade 5c 86 69 11 27
- Marie P., Vesterled 6 ..... 86 69 49 21
- Pauli, Nørdamvej 28, Nørdam .....
- Pernille R., Vestervænget 11 .....
- Steen H. landbr medhj, Halesøvej 3, Roum 98 54 65 92
- Svend A. revisor, Vestervænget 11 ..... 86 69 46 97
- Søren C., Skårupvej 9a $^{st\ 15}$, Klejtrup .....
- Torben L. J. automek, Vesterled 6 ..... 86 69 49 21

Neergaard Kirsten M. boghdl medhj, Nordskoven 15, Bjerregrav 86 69 22 24

Nicolaisen Thomas, Naundrupvej 11, Roum Bæk .....

Nicolajsen Gerda E., Søndergade 30 ..... 86 69 13 53
- Søren B. bagermester, Søndergade 30 ..... 86 69 13 53

Niekrenz Thomas M., Ejstrupvej 30 .....

Niels H.'s Tømrer- og Snedkerforretning,
Søndergade 9 B 86 69 14 48

Nielsen A/S, Ejnar, Gl. Ålborgvej 205, Troelstrup 86 69 17 04

Nielsen Agnes B. L., Nørdamvej 46, Skringstrup 86 69 48 24
- Agnes K. husejer, Anemonevej 8 .....
- Agnete F. sygepl ass, Herredsvejen 32, Skringstrup .....
- Alex, Trangbækvej 10 .....
- Alex F., Tjørnevej 42 ..... 86 69 49 67
- Alfred landmand, Skårupvej 39, Klejtrup 98 54 62 56
- Alfred M. gårdejer, Nørdamvej 22, Tostrup 86 69 13 62
- Allan L. tømrersvend, Møllevej 13 .....
- Anders N. faglærer, Gl. Skolevej 10 ..... 86 69 48 67
- Anders P. mekaniker, Engedalvej 2, Låstrup .....
- Anna dagpl moder, Birkevej 9 ..... 86 69 16 28
- Anna, Bøgevej 4 ..... 86 69 13 40
- Anna, Herredsvejen 34, Skringstrup 86 69 47 44
- Anna, Viborgvej 37, Klejtrup .....
- Anna J., Herredsvejen 205, Klejtrup 98 54 62 21
- Anna K., Stadionvej 1b, Ulbjerg 86 69 70 65
- Anna-Lise, Tingvej 65, Tostrup 86 69 12 64
- Anna M. aftenvagt, Håndværkervej 19, Ulbjerg .....
- Anna R. ekstrabud, Naundrupvej 21, Roum 86 69 10 62
- Anne G., Sundvej 37, Sundstrup 86 69 73 37
- Anne M. reng ass, Gl. Ålborgvej 221, Troelstrup .....
- Anne-Mette D. butiksass, Ahornvej 88 ..... 86 69 22 63
- Annette H. børneh lærer, Ejstrupvej 32 ..... 86 69 46 55
- Annie E. besk vejled, Ahornvej 52 ..... 86 69 16 77
- Arvid H. manuf eksped, Nybovænget 25 .....
- Asta N. husassistent, Ahornvej 36b 86 69 17 36
- Bech, Skovgaardsvej 1e, Ulbjerg 86 69 70 14
- Bendt K. arbejdsmand, Præstevej 25, Nr Rind 86 69 60 01
- Bent specialarb, Vibevej 9 ..... 86 69 44 90
- Bent chauffør, Vejlebakken 20, Låstrup 86 69 45 96
- Bent F. vognmand, Teglgårdvej 19, Hersom 86 69 01 71
- Bent G. chauffør, Havrevænget 3 ..... 86 69 17 08
- Bent H. chauffør, Fasanvej 1, Ulbjerg 86 69 74 91
- Bent I. murer, Låstrupvej 32, Låstrup 86 69 43 86
- Bent R. landbr medhj, Skravad Møllevej 13, Roum 86 69 18 58
- Benta reng ass, Toftevænget 5 ..... 86 69 15 20
- Bente teknisk ass, Vesterled 38 ..... 86 69 50 60
- Bente syerske, Lyngvej 8, Skringstrup 86 69 50 13
- Bente børneh lærer, Lynderupvej 9, Lynderup 86 69 61 61
- Bente ergoterapeut, Horshøjvej 2, Hejring 98 54 63 74
- Bente M. kontorass, Herredsvejen 184, Hærup 98 54 61 09
- Bente R., Skovgaardsvej 3, Ulbjerg .....
- Bernt chauffør, Havrevænget 24 ..... 86 69 15 04
- Betty M., Enebærvej 1, Ulbjerg 86 69 71 46
- Birgit A., Nørregade 8 ..... 86 69 20 40
- Birgit I. syerske, Vibevej 5 ..... 86 69 45 39
- Birgit M. M. fabrikarb, Søndergade 33 ..... 86 69 18 82
- Birgitte M., Naundrupvej 11, Roum Bæk .....
- Birgitte S., Nørdamvej 11, Tostrup 86 69 26 28
- Birte, Gl. Ålborgvej 6, Bjerregrav 86 69 21 45
- Birthe klinikass, Drivvejen 10, Bjerregrav 86 69 19 19
- Birthe, Tingvej 66, Tostrup 86 69 15 70
- Birthe M., Skrænten 2, Ulbjerg 86 69 72 60
- Birthe M. K. overlærer, Møllebækvej 1, Bjerregrav 86 69 14 59
- Birthe S. fabrikarb, Hørupvej 20, Hørup .....
- Bjarne smedesvend, Kærbyvej 12, Nr Rind .....
- Bjarne lærer, Møllebækvej 12, Bjerregrav 86 69 13 23
- Bjarne gårdejer, Boruphedevej 6, Borup 86 69 43 65
- Bjarne N., Skårupvej 78, Roum .....
- Bodil, Lundvej 10, Troestrup .....
- Bodil A. lægesekretær, Ahornvej 30 ..... 86 69 19 97
- Bodil M. klipper, Boruphedevej 7, Borup .....
- Brian D. renovat arb, Østergade 3 ^{1} 86 69 20 59
- Brian K., Fuglevænget 7, Klejtrup 98 54 68 10
- Brian T., Håndværkervej 19, Ulbjerg .....
- Børge vognmand, Låstrupvej 30, Låstrup 86 69 42 49
- Børge postbud, Møllebækvej 8, Bjerregrav 86 69 10 27
- Børge mekaniker, Gl. Ålborgvej 53c, Bjerregrav 86 69 24 70
- Børge, Egevej 7 ..... 86 69 47 88
- Børge D., Trangbæk 19 ..... 86 69 45 81
- Børge J. murersvend, Nørregade 1a 86 69 15 53
- Camilla V., Gl. Skolevej 10 ..... 86 69 48 67
- Carina E. husassistent, Gl. Ålborgvej 15, Bjerregrav .....
- Carl M. konditor, Skovvej 60, Lynderup 86 69 61 55
- Carsten chauffør, Drivvejen 10, Bjerregrav 86 69 19 19
- Carsten S., Fristrup Nørremark 1, Fristrup .....
- Charlotte, Vesterled 42 ..... 86 69 42 94
- Charlotte K. forr indeh, Fuglevænget 7, Klejtrup 98 54 68 10
- Christian R., Nordentoften 51 ..... 86 69 49 30
- Claus, Søvej 18, Klejtrup .....
- Claus, Sandstræde 7, Klejtrup .....
- Claus A., Bakkevænget 18, Klejtrup 98 54 68 86
- Dagny, Vesterled 13 st 86 69 50 66
- Dan B., Egevej 8 ..... 86 69 51 79
- Dan F. S. bestyrer, Herredsvejen 163, Nørheden 98 54 72 74
- Dan F., Skårupvej 19 ^{1}, Klejtrup .....

Nielsen Dennis V., Vestergade 30 .....
- Dorthe, Broholmvej 1, Roum .....
- Dorthe K. frisør, Kærbyvej 30, Nr Rind 86 69 60 56
- Dorthe M. K. husassistent, Udsigten 1, Klejtrup 98 54 67 05
- Ebba, Lundvej 13, Lund 98 54 68 52
- Ebbe B. elev, Gl. Ålborgvej 213, Troelstrup 98 64 81 93
- Edit sygehjælper, Fuglevænget 18, Klejtrup 98 54 63 86
- Edith ekspedient, Låstrupvej 30, Låstrup 86 69 42 49
- Edith, Ejstrupvej 18e 86 69 42 09
- Edith, Tjørnevej 46 ..... 86 69 48 32
- Egon gårdejer, Herredsvejen 185, Troestrup 98 54 61 58
- Egon H. overlærer, Toftevænget 5 ..... 86 69 15 20
- Ejner murersvend, Gl. Ålborgvej 205, Troelstrup 86 69 17 04
- Ejner landmand, Ugelrisvej 2, Skringstrup 86 69 41 74
- Ejner M. landbr tekn, Vievej 22, Låstrup 86 69 60 86
- Elin kontorass, Skivevej 47, Hejring 86 54 62 66
- Elin bogholder, Østergårdvej 7, Hejring 98 54 83 72
- Elin T. assistent, Nordskoven 3, Bjerregrav 86 69 16 60
- Ella D. montrice, Vejlebakken 13, Låstrup 86 69 51 03
- Ella H. arbejderske, Roumvej 10, Roum .....
- Ellen, Skivevej 63, Hejring 98 54 60 88
- Ellen K., Nørdamvej 15, Tostrup 86 69 18 36
- Ellen L. sygehjælper, Viborgvej 43, Klejtrup 98 54 60 66
- Ellen M. U. ekspeditrice, Fuglevænget 24, Klejtrup 98 54 67 36
- Elly, Fjordvænget 1 ..... 86 69 48 90
- Elo lærer, Kærvej 20 ..... 86 69 49 75
- Elsa M. dagpl moder, Ahornvej 51a 86 69 18 43
- Else G. regnskabsass, Vestergade 17 ..... 86 69 21 14
- Else M., Kærbyvej 42, Nr Rind 86 69 60 61
- Else M. assistent, Nordholtvej 10, Nr Rind 86 69 61 21
- Emil B. medhjælper, Borgergade 34, Ulbjerg 86 69 72 58
- Emma, Søndergade 25 ..... 86 69 16 76
- Erik chauffør, Nørdamvej 15, Tostrup 86 69 18 36
- Erik B. faglærer, Lynderupvej 9, Lynderup 86 69 61 61
- Erik B. brandmand, Borgergade 9, Ulbjerg 86 69 74 63
- Erik E. gårdejer, Kærbyvej 26, Nr Rind 86 69 60 05
- Erik H. skibsfører, Haugårdvej 5a, Naundrup 86 69 22 74
- Erik V. salgskonsule, Østergårdvej 7, Hejring 98 54 83 72
- Erling medhjælper, Sandstræde 25, Klejtrup 98 54 65 94
- Erling V. inspektør, Sognevej 2, Hersom 86 69 04 60
- Erna husejer, Gl. Fjordvej 4 ..... 86 69 47 95
- Erna H. maskinsnedk, Løgstørvej 33, St Torup .....
- Ernst J., Enebærvej 1, Ulbjerg 86 69 71 46
- Ester, Møllevej 2 ..... 86 69 40 92
- Ester, Kastanievej 6, Klejtrup 98 54 60 54
- Esther M. kontorass, Lundvej 14, Troestrup 98 54 60 76
- Eva B., Tingvej 18, Ulbjerg 86 69 70 74
- Eva M., Kallestrupvej 83, Troelstrup 86 69 20 42
- Evan B. arbejdsmand, Fuglevænget 2, Klejtrup 98 54 65 93
- Finn B., Fårebrovej 1, Roum Bæk .....
- Finn Ø., Ahornvej 36b .....
- Flemming frisør, Søndergade 4 st 86 69 10 10
- Flemming, Trekronervej 4, Tolstrup 86 69 72 99
- Flemming V., Kærbyvej 56, Nr Rind .....
- Freddy L., Fuglevænget 17, Klejtrup 98 54 67 16
- Gerda, Vinkelvej 12 ..... 86 69 43 13
- Gerda, Låstrupvej 17, Låstrup 86 69 40 72
- Gerda N. børneh lærer, Klotrupvej 4, Gørup 86 69 71 16
- Gert specialarb, Ejstrup Bro 3, Skringstrup 86 69 46 71
- Gert specialarb, Lyngvej 8, Skringstrup 86 69 50 13
- Gert landpostbud, Fårebrovej 1, Roum Bæk 86 69 21 32
- Gertrud K., Låstrupvej 44, Låstrup 86 69 44 88
- Grethe tekn tegner, Søndergade 13 ..... 86 69 10 83
- Grethe dagpl moder, Ådalsvej 8 ..... 86 69 44 58
- Grethe, Viborgvej 5c, Klejtrup 98 54 66 40
- Grethe B. sygehjælper, Borgergade 34, Ulbjerg 86 69 72 58
- Grethe I., Herredsvejen 98, Bjerregrav 86 69 16 38
- Grethe K., Fuglevænget 2, Klejtrup 98 54 65 93

Nielsen-Grøn ApS, P. E., Drivvejen 8, Bjerregrav 86 69 12 35

Nielsen-Grøn Ebba D. pædagogmedhj, Drivvejen 8, Bjerregrav 86 69 12 35
- Ella sygehjælper, Fasanvej 11, Ulbjerg 86 69 70 61
- Hanne L. sygehjælper, Håndværkervej 22, Ulbjerg 86 69 73 84
- Inga medhjælper, Bakken 7a, Ulbjerg 86 69 70 45
- Karen M., Fasanvej 3, Ulbjerg 86 69 70 92
- Peter gårdejer, Løgstørvej 18, Nr Rind 86 69 60 81
- Poul E. tømrermester, Drivvejen 8, Bjerregrav 86 69 12 35
- Rasmus, Håndværkervej 22, Ulbjerg .....
- Søren P. elektrikersv, Håndværkervej 22, Ulbjerg 86 69 73 84

Nielsen Gudrun B., Borgergade 13, Ulbjerg 86 69 72 77
- Gunda, Herredsvejen 193, Hærup 98 54 60 26
- Gunnar B. pedel, Låstrupvej 44, Låstrup 86 69 44 88
- Gunnar K. lærer, Møllebækvej 1, Bjerregrav 86 69 14 59
- H. C. H. arbejdsmand, Langmosevej 2, Bjerregrav 86 69 15 34
- Hanne L. advokatsekr, Holger Sørensens Vej 9, Klejtrup 98 54 64 17
- Hanne M. K. konfktionass, Gl. Ålborgvej 205, Troelstrup 86 69 17 04
- Hanne M., Trangbækvej 3a 86 69 49 43
- Hanne S., Ejstrupvej 35 ..... 86 69 51 54
- Hanne S., Solbakkevej 3 ..... 86 69 10 37
- Hans B. skovarbejder, Trangbækvej 3b 86 69 42 35
- Hans C. A. snedkersvend, Granvænget 9 ..... 86 69 47 21
- Hans H. landmand, Herredsvejen 193, Hærup 98 54 60 26
- Hans J. bagermester, Sundvej 37, Sundstrup 86 69 73 37
- Hans K., Tingvej 65, Tostrup .....
- Hans R. landbr medhj, Sundstrupvej 12, Tolstrup 86 69 70 07
- Hansine, Valmuevej 15 .....
- Harald, Vestervænget 1 ..... 86 69 44 65
- Helga K. M., Fuglevænget 41, Klejtrup 98 54 66 06
- Helle overassisten, Trangbækvej 1 ..... 86 69 46 04
- Helle husassistent, Egevej 7 ..... 86 69 47 88
- Helle, Søndergade 11b .....
- Helle D. E., Kirkebakken 1, Klejtrup .....
- Helle E. assistent, Højvangen 3, Bjerregrav 86 69 22 26
- Helle F., Søndergade 55 ..... 86 69 20 51
- Helmer F. værkfører, Søndergade 55 ..... 86 69 20 51
- Henning traktorfører, Ndr. Skringstrupvej 4, Skringstrup 86 69 44 85
- Henning reparatør, Tjørnevej 72 .....
- Henning, Skolegade 4 ..... 86 69 19 56
- Henning B. gårdejer, Skårupvej 78, Roum 98 54 63 58

nærliggende navne og numre... MØD DEM HOS MOSTRUP

Find børnehaven på Mostrups Gule Sider NAVN

Nielsen Henny, Løgstørvej 13, Låstrup 86 69 61 58
- Henrik tømrersvend, Risgårdvej 2, Låstrup 86 69 60 85
- Henrik, Trangbækvej 4 .....
- Henrik S., Låstrupvej 57, Låstrup .....
- Henry specialarb, Ahornvej 68a 86 69 19 81
- Henry landmand, Havrevænget 14 ..... 86 69 22 07
- Henry assistent, Teglgårdvej 5, Hvolris 86 69 22 32
- Henry fabrikarb, Vestervænget 34 ..... 86 69 45 54
- Henry K. L. gårdejer, Tingvej 65, Tostrup 86 69 12 64
- Herdis B. ekspeditrice, Fasanvej 5, Ulbjerg 86 69 72 05
- Herluf montør, Fuglevænget 23, Klejtrup 98 54 67 07
- Holger tekstilarb, Herredsvejen 27, Skringstrup 86 69 45 34
- Holger B. rørsmed, Låstrupvej 46, Låstrup 86 69 47 91
- Ida S., Nørregade 9 .....
- Imanuel S. gårdejer, Lundvej 21, Lund 98 54 67 93
- Inga, Bakken 29, Ulbjerg .....
- Inga M. hjemmehjælp, Søparken 25, Klejtrup 98 54 61 41
- Inga T. ekspeditrice, Møllebækvej 12, Bjerregrav 86 69 13 23
- Inge H., Præstevej 25, Nr Rind 86 69 60 01
- Inge L., Skårupvej 82, Roum 98 54 60 02
- Inge O. teknisk assi, Østergårdvej 5a, Hejring 98 54 63 05
- Inge W. salgskonsule, Søparken 5, Klejtrup 98 54 72 07
- Inger pædagogmedhj, Låstrupvej 32, Låstrup 86 69 43 86
- Inger, Birkevej 8 ..... 86 69 19 18
- Inger, Skårupvej 78, Roum 98 54 63 58
- Inger, Søndergade 10 ..... 87 76 12 02
- Inger Ø. kontorass, Erhvervsvej 8 ..... 86 69 15 45
- Ingrid syerske, Vestervænget 34 ..... 86 69 45 54
- Irene, Mosevænget 1a 86 69 12 58
- Irma, Skivevej 41, Roum 98 54 62 29
- Ivan specialarb, Teglgårdvej 12, Hvolris 86 69 15 97
- Jan, Søndergade 33 ..... 86 69 18 82
- Jane K., Møllebækvej 1, Bjerregrav .....
- Janne, Søparken 33b, Klejtrup .....
- Jeanett T. fabrikarb, Hovedgaden 39a .....
- Jenny K., Syrenvej 20 [1] 86 69 20 01
- Jenny M., Skårupvej 47, Klejtrup 98 54 63 73
- Jens kontorass, Nørreheden 3, Nørheden 98 54 63 03
- Jens gårdejer, Sognevej 6, Hersom 98 54 63 17
- Jens B., Fuglevænget 35, Klejtrup .....
- Jens B. F. arbejdsmand, Skårupvej 9a [st 5], Klejtrup .....
- Jens C. teglværksarb, Fuglevænget 41, Klejtrup 98 54 66 06
- Jens E. gårdejer, Nørdamvej 42, Skringstrup 86 69 44 29
- Jens I. O. værkfører, Ejstrupvej 25 ..... 86 69 46 16
- Jens J., Borgergade 25b, Ulbjerg .....
- Jens K., Mariendalvej 5, Hvolris 98 54 68 80
- Jens K. mejeriarb, Fuglevænget 1b, Klejtrup 98 54 63 95
- Jens K. snedkersvend, Viborgvej 43, Klejtrup 98 54 60 66
- Jens N., Borgergade 18c [st], Ulbjerg .....
- Jens P. skytte, Skårupvej 82, Roum 98 54 60 02
- Jens P. husmand, Havrevænget 17 ..... 86 69 14 98
- Jens S. montør, Hobrovej 16, Måldrupgårde 86 69 14 44
- Jens S. gårdejer, Boruphedevej 7, Borup 86 69 42 20
- Jens S. medhjælper, Trangbækvej 2n 86 69 46 13
- Jensine, Kærbyvej 4, Låstrup 86 69 43 16
- Jensine S., Skårupvej 9a [1], Klejtrup .....
- Jesper H., Tingvej 63, Tostrup .....
- Jesper K., Herredsvejen 186, Hærup 98 54 68 40
- Jesper R., Nordentoften 51 .....
- Jette B. lærer, Ejstrupvej 40b 86 69 47 16
- Joan, Sundvej 50, Sundstrup 86 69 72 64
- Johanne, Herredsvejen 104c, Bjerregrav 86 69 11 86
- John vognmand, Ejstrupvej 35 ..... 86 69 51 54
- John bygn konstr, Ahornvej 47 ..... 86 69 13 67
- John A., Birkevej 9 .....
- John H. lagereksp, Højvangen 3, Bjerregrav 86 69 22 26
- John K. fisker, Vievej 4e, Låstrup .....
- Johnna landbr medhj, Nørdamvej 18, Tostrup 86 69 16 86
- Jonna dagpl moder, Søndergade 4 [st] 86 69 10 10
- Julie M., Vinkelvej 20 [st] .....
- Jytte omsorgsass, Nordentoften 51 ..... 86 69 49 30

Nielsen, Jørgen, Kærbyvej 30, Nr. Rind 86 69 60 56

Nielsen Jørgen tømrermester, Kærbyvej 30, Nr Rind 86 69 60 56
- Jørgen eksportchauf, Sundvej 64, Sundstrup 86 69 71 70
- Jørgen E. konstabel, Vievej 4h, Låstrup .....
- Jørgen K. specialarb, Nørdamvej 46, Skringstrup 86 69 48 24
- Jørgen K., Herredsvejen 102f, Bjerregrav .....
- Jørgen M. arbejdsmand, Lærkevej 12 ..... 86 69 48 26
- Jørn A. købmand, Nørregade 8 ..... 86 69 20 40
- Kaj A. snedkersvend, Skårupvej 47, Klejtrup 98 54 63 73
- Kaj Ø. svejser, Ahornvej 36b 86 69 17 36
- Kamma K., Ahornvej 68a 86 69 19 81
- Karen, Lærkevej 12 ..... 86 69 48 26
- Karen J. husassistent, Herredsvejen 27, Skringstrup 86 69 45 34
- Karen K., Låstrupvej 57, Låstrup 86 69 42 68
- Karen M. tilskærer, Fuglevænget 35, Klejtrup 98 54 66 20
- Karen R. fritidspædag, Nørdamvej 42, Skringstrup 86 69 44 29
- Karen V., Låstrupvej 36, Låstrup 86 69 44 76
- Karina, Lundvej 10, Troestrup .....
- Karina W., Ugelrisvej 19, Ugelris .....
- Karl H. landmand, Viborgvej 5a, Klejtrup 98 54 63 28
- Karl J. G. arbejdsmand, Ugelrisvej 4, Skringstrup 86 69 47 17
- Karl P. gårdejer, Skivevej 47, Hejring 86 54 62 66
- Karl A. kloakmester, Ahornvej 78a 86 69 15 10
- Karla, Boruphedevej 1, Borup .....
- Kasper T., Møllebækvej 12, Bjerregrav .....
- Kate N., Kærbyvej 33, Nr Rind 86 69 60 03
- Keld elektrikersv, Lyngbakken 12, Klejtrup 98 54 65 98
- Ketty kontorass, Hovedvejen 10, Roum 86 69 18 45
- Ketty ekspedient, Søparken 15, Klejtrup 98 54 65 70
- Ketty B., Havrevænget 17 ..... 86 69 14 98
- Kim M. Ø., Ansbjergvej 10, Fristrup 98 54 69 68
- Kim N. skovarbejder, Ørrisvej 13, Ørris 98 54 65 04
- Kim Ø., Borgergade 13, Ulbjerg .....
- Kirsten tekstilarb, Søvej 12, Klejtrup 98 54 68 82
- Kirsten E. teknisk ass, Fjordvænget 42 ..... 86 69 46 38
- Kirsten F. sygehjælper, Trangbæk 19 ..... 86 69 45 81
- Kirsten K. sygepl ske, Ll. Torupvej 13, Ll Torup 98 64 71 31
- Kirstine M., Østergade 14 ..... 86 69 16 27

Nielsen Kjeld H., Grøndalsvej 20 [1], Ulbjerg 86 69 70 58
- Klaus, Boruphedevej 7, Borup .....
- Klaus B. tømrer, Holger Sørensens Vej 9, Klejtrup 98 54 64 17
- Klaus D. S., Vejlebakken 13, Låstrup 86 69 51 03
- Knud B. lagerarb, Fuglevænget 35, Klejtrup 98 54 66 20
- Kresten J. specialarb, Skivevej 63, Hejring 98 54 60 88
- Kristen J. gårdejer, Skårupvej 22b, Klejtrup 98 54 63 59
- Kristen K. arbejdsmand, Låstrupvej 18, Låstrup 86 69 46 12
- Kristen M. landmand, Skårupvej 9c, Klejtrup 98 54 62 76
- Kristian medhjælper, Skolegade 28 ..... 86 69 15 64
- Kristian, Risgårdvej 2, Låstrup 86 69 60 85
- Kristian K. gårdejer, Nordholtvej 10, Nr Rind 86 69 61 21
- Kristian N. gårdejer, Hovedvejen 10, Roum 86 69 18 45
- Kurt landbr medhj, Herredsvejen 55, Holmgård 86 69 20 34
- Kurt jordbruger, Ll. Torupvej 13, Ll Torup 98 64 71 31
- Lars elev, Sandstræde 7, Klejtrup .....
- Lars, Kirkestien 1, Klejtrup 98 54 63 87
- Lars A., Søndergade 4 [st] .....
- Lars A., Solbakkevej 3 ..... 86 69 10 37
- Lars E. K., Udsigten 1, Klejtrup .....
- Lars G., Skovvej 30, Lynderup 86 69 62 70
- Lars V., Musikbakken 8 .....
- Laura K., Vejlebakken 22, Låstrup .....
- Leif værktøjsmag, Brinken 7, Låstrup 86 69 46 60
- Leif montør, Vibevej 5 ..... 86 69 45 39
- Leif landbr medhj, Vesterled 42 ..... 86 69 42 94
- Leif P. L. snedkersvend, Løgstørvej 23, Låstrup 86 69 60 64
- Leif S. murermester, Industrivej 7, Klejtrup 98 54 65 00
- Lena H. pædagogmedhj, Låstrupvej 46, Låstrup 86 69 47 91
- Lena R., Nørdamvej 8, Tostrup 86 69 17 33
- Lene dagplejer, Nørreheden 3, Nørheden 98 54 63 03
- Lene, Lucernevej 1 .....
- Leo E. handelsmand, Skårupvej 19 [1], Klejtrup 98 54 61 36
- Leo V. gårdejer, Risgårdvej 2, Låstrup 86 69 60 85
- Lilli B., Skårupvej 19 [1], Klejtrup 98 54 61 36
- Lilly kontorass, Langmosevej 2, Bjerregrav 86 69 15 34
- Lilly, Hobrovej 2 .....
- Lilly hjemmehjælp, Låstrupvej 18, Låstrup 86 69 46 12
- Line, Sandstræde 17, Klejtrup .....
- Line L., Skovvej 30, Lynderup 86 69 62 70
- Lis E. apoteksass, Ahornvej 56 ..... 86 69 16 91
- Lisbeth M. diakon, Vievej 22, Låstrup 86 69 60 86
- Lisbeth N. håndarb lær, Havrevænget 3 ..... 86 69 17 08
- Lissi B. pædagog, Hærupvej 3, Hærup 98 54 67 71
- Lissy L. butiksass, Løgstørvej 23, Låstrup 86 69 60 64
- Lone R. S. husassistent, Fristrup Nørremark 1, Fristrup .....
- Lone S., Præstevej 4, Ulbjerg 86 69 75 75
- Lone S. H. kontorass, Ahornvej 20 ..... 86 69 14 60
- Louis gårdejer, Ejstrupvej 16h 86 69 42 16
- Lydia, Viborgvej 5b, Klejtrup 98 54 61 77
- Lydia K., Låstrupvej 27, Låstrup 86 69 48 25
- M. D. S. murer, Strandvejen 10, Sundstrup 86 69 74 48
- Magdalene M., Fuglevænget 23, Klejtrup 98 54 67 07
- Maibritt kontorelev, Søndergade 39a 86 69 18 69
- Maj T., Højvangen 10, Bjerregrav .....
- Maja, Troelstrupvej 2, Troelstrup 86 69 11 13
- Maja S. hjemmehjælp, Sandstræde 5, Kiejtrup 98 54 65 18
- Maren reng ass, Fårebrovej 1, Roum Bæk 86 69 21 32
- Margit gårdejer, Skårupvej 24, Klejtrup 98 54 61 54
- Marianne lærer, Sundstrupvej 12, Tolstrup 86 69 70 07
- Marianne, Skivevej 51, Hejring .....
- Marianne, Herredsvejen 55, Holmgård 86 69 20 34
- Marianne G. bankass, Mågevej 10, Ulbjerg .....
- Marianne H., Tværgade 8 .....
- Marie, Søndergade 55 ..... 86 69 20 51
- Marie, Ejstrupvej 16h 86 69 42 16
- Marie K. M., Vinkelvej 28 [1] 86 69 44 91
- Marius gårdejer, Boruphedevej 15a, Borup 86 69 42 30
- Martin maskinfører, Søvej 18, Klejtrup 98 54 62 42
- Martin T. tømrer, Nordskoven 3, Bjerregrav 86 69 16 60
- Mary, Ugelrisvej 4, Skringstrup 86 69 47 17
- Mary K. M., Syrenvej 14 [1] .....
- Mathilde, Vestervænget 1 ..... 86 69 44 65
- Mette B. sygeplejestu, Vievej 4c, Låstrup 86 69 51 45
- Mette K. ekspedient, Gl. Ålborgvej 53c, Bjerregrav 86 69 24 70
- Mette L., Søndergade 51a [1] .....
- Mette M., Nørdamvej 22, Tostrup 86 69 13 62
- Michael, Søvej 18, Klejtrup .....
- Michael S. afd leder, Vievej 4c, Låstrup 86 69 51 45
- Mikael S., Skivevej 47, Hejring .....
- Mikael Ø., Erhvervsvej 8 .....
- Minna diakon, Møllegade 4 ..... 86 69 20 99
- Mogens bagersvend, Vievej 5, Låstrup .....
- Mogens K. rørlægger, Møllegade 4 ..... 86 69 20 99
- Mona dagplejer, Fuglevænget 32, Klejtrup 98 54 65 07
- Mona automatoper, Tingvej 7, Ulbjerg .....
- Nicolai G., Gl. Ålborgvej 15, Bjerregrav .....
- Niels arbejdsmand, Roumvej 6, Roum 86 69 10 51
- Niels A. gårdejer, Klotrupvej 4, Gørup 86 69 71 16
- Niels C. postbud, Søvej 15, Klejtrup 98 54 65 06
- Niels C. gårdejer, Engedalvej 9, Låstrup .....
- Niels E. specialarb, Fuglevænget 32, Klejtrup 98 54 65 07
- Niels H. chauffør, Herredsvejen 34, Skringstrup 86 69 47 44
- Niels H. arbejder, Skovvænget 4, Bjerregrav 86 69 16 82
- Niels H. tømrermester, Skårupvej 71, Roum .....
- Niels J. chauffør, Fjordvænget 42 ..... 86 69 46 38
- Niels J. automek, Skråhedevej 8, St Torup .....
- Niels K. gårdejer, Herredsvejen 205, Klejtrup 98 54 62 21
- Niels L. husmand, Skivevej 11, Tostrup 86 69 13 44
- Niels P. slagteriarb, Herredsvejen 155, Hvolris .....
- Niels P. Ø. smedemester, Borgergade 13, Ulbjerg 86 69 72 77
- Nielsine kontrollør, Rosenstien 6 .....
- Nielsine, Søndergade 8f [st] 86 69 20 74
- Nina M., Herredsvejen 125, Bjerregrav .....
- Oda S. H., Ejstrupvej 18q 86 69 46 23
- Ole chauffør, Nybovænget 28 ..... 86 69 19 98
- Ole, Ahornvej 88 ..... 86 69 22 63
- Ole, Hovedvejen 18, Bjerregrav .....
- Ole, Sognevej 4, Hersom 86 69 01 86
- Ole B. tømrer, Hovedgaden 40 [1 th] .....
- Oskar husmand, Fuglevænget 18, Klejtrup 98 54 63 86

Nielsen Otto arbejdsmand, Låstrupvej 36, Låstrup 86 69 44 76
- Otto B. specialarb, Vestergade 30 .....
- Otto M. gårdejer, Ejstrupvej 18e 86 69 42 09
- Ove P. murermester, Nørregade 1f 86 69 11 03
- Palle maskinarb, Vestergade 17 ..... 86 69 21 14
- Palle gårdejer, Østergårdvej 5a, Hejring 98 54 63 05
- Pauli G. postbud, Søndergade 43 ..... 86 69 20 82
- Peder husmand, Løgstørvej 20, Tolstrup 86 69 72 13
- Peder gårdejer, Låstrupvej 17, Låstrup 86 69 40 72
- Peder L. smedemester, Naundrupvej 21, Roum 86 69 10 62
- Per snedkersvend, Erhvervsvej 8 ..... 86 69 15 45
- Per formand, Ahornvej 52 ..... 86 69 16 77
- Per B. vagtmester, Fasanvej 5, Ulbjerg 86 69 72 05
- Per B. specialarb, Hærupvej 3, Hærup 98 54 67 71
- Per I. mekaniker, Fuglevænget 24, Klejtrup 98 54 67 36
- Per L., Herredsvejen 23, Skringstrup 86 69 47 38
- Per A. salgskons, Ahornvej 51a 86 69 18 43
- Peter chauffør, Trangbækvej 1 ..... 86 69 46 04
- Peter A. elektriker, Kærbyvej 42, Nr Rind 86 69 60 61
- Peter C. bankass, Fyrrevænget 15 ..... 86 69 41 92
- Peter H. Ø., Skovgaardsvej 3, Ulbjerg .....
- Peter S. landmand, Søndergade 8a [st] 86 69 22 29
- Pia G. H., Engedalvej 1, Låstrup 86 69 49 04
- Pia R., Låstrupvej 37, Låstrup .....
- Poul, Halesøvej 10, Roum 98 54 65 09
- Poul-Erik tømrermester, Herredsvejen 184, Hærup 98 54 61 09
- Poul E. tømrersvend, Udsigten 1, Klejtrup 98 54 67 05
- Poul E. arbejdsmand, Bakken 27, Ulbjerg 86 69 73 28
- Rasmus N., Risgårdvej 4, Låstrup 86 69 60 40
- Rigmor O. rentier, Anemonevej 25 ..... 86 69 17 41
- Rikke G., Halesøvej 10, Roum 98 54 65 09
- Rita, Ahornvej 78a 86 69 15 10
- Rosa L., Trangbækvej 3b 86 69 42 35
- Rud A. snedker, Birkevej 9 ..... 86 69 16 28
- Ruddy legetøjshdl, Kærbyvej 54, Nr Rind .....
- Sara L., Hobrovej 1a 86 69 22 49
- Sigrid specialarb, Bakken 5b, Ulbjerg .....
- Sigrid småbørnslær, Ugelrisvej 2, Skringstrup 86 69 41 74
- Sigrid H. husbest inde, Søndergade 8g [st] 86 69 12 17
- Sigrid M., Valmuevej 24 .....
- Sigurd gårdejer, Nybovænget 17 ..... 86 69 13 16
- Somjit, Vievej 4h, Låstrup .....
- Sonja B., Skivevej 11, Tostrup 86 69 13 44
- Sonja D. R., Fjelsøvej 4a, Skinderup .....
- Sonja M., Vibevej 9 ..... 86 69 44 90
- Steen salgskons, Søvej 12, Klejtrup 98 54 68 82
- Steen, Skårupvej 71, Roum .....
- Steen N. lagerekspedi, Lundvej 23, Roum .....
- Sten H. landbr medhj, Kallestrupvej 83, Troelstrup 86 69 20 42
- Stig A., Vestergade 36 .....
- Susanne B. ergoterapeut, Boruphedevej 6, Borup 86 69 43 65
- Susanne H., Nordentoften 42 .....
- Susanne N. sygeplejersk, Risgårdvej 4, Låstrup 86 69 60 40
- Svend E. chauffør, Ahornvej 30 ..... 86 69 19 97
- Svend E. L. specialarb, Herredsvejen 98, Bjerregrav 86 69 16 38
- Svend E. maskinfhdl, Tingvej 66, Tostrup 86 69 15 70
- Svend T. filialbest, Søndergade 13 ..... 86 69 10 83
- Svend Å. specialarb, Kirkebakken 1, Klejtrup .....
- Svend Å. gårdejer, Bakkevænget 9, Klejtrup 98 54 63 55
- Svend A. specialarb, Nyvej 4 ..... 86 69 48 75
- Svend A. produkthdl, Skrænten 2, Ulbjerg 86 69 72 60
- *Nielsen, Svend Åge*, Skrænten 2, Ulbjerg 86 69 72 60

Nielsen Søren gårdejer, Mosevænget 1a 86 69 12 58
- Søren G. formand, Nybovænget 31 ..... 86 69 18 08
- Søren P. gårdejer, Tjørnevej 46 ..... 86 69 48 32
- Tage arbejdsmand, Ejstrupvej 2b [1 th] .....
- Tage K., Vejlebakken 6, Låstrup 86 69 44 82
- Tanya A. H., Tingvej 63, Tostrup .....
- Tina G. H., Nr. Borupvej 5, Borup 86 69 51 24
- Tina R. M., Strandvejen 10, Sundstrup 86 69 74 48
- Torben, Vestervænget 34 .....
- Torben D. salgskons, Trangbækvej 3a 86 69 49 43
- Torben H., Ahornvej 20 ..... 86 69 14 60
- Tova D., Tingvej 8, Ulbjerg 86 69 70 81
- Tove, Herredsvejen 155, Hvolris 98 54 64 14
- Tove B. syerske, Vejlebakken 20, Låstrup 86 69 45 96
- Trine K., Nordentoften 39d .....
- Ulla H., Nybovænget 17 ..... 86 69 13 16
- Ulrik I., Vibevej 5 .....
- Vagn gårdejer, Lundvej 14, Troestrup 98 54 60 76
- Verner gårdejer, Låstrupvej 10, Låstrup 86 69 42 70
- Vibeke, Hobrovej 16, Måldrupgårde 86 69 14 44
- Viggo husejer, Vejlebakken 8, Låstrup .....
- Villummine, Elmevej 12 ..... 86 69 20 17
- Villy E. arbejdsmand, Skårupvej 22d, Klejtrup 98 54 64 39
- Vinnie B., Fuglevænget 1b, Klejtrup 98 54 63 95
- Vita B., Havrevænget 24 ..... 86 69 15 04
- Wipha P., Vievej 4e, Låstrup .....
- Aage gårdejer, Ejstrup Bro 7, Skals Mark 86 69 40 52
- Aage H. gårdejer, Skivevej 41, Roum 98 54 62 29
- Aage R. chauffør, Fristrup Nørremark 1, Fristrup .....
- Aase, Løgstørvej 20, Tolstrup 86 69 72 13

Niklassen Lene skoleelev, Gl. Ålborgvej 2, Bjerregrav .....

Nikolajsen Anita K., Tjørnevej 42 ..... 86 69 49 67

SKALS TAXI OG TURIST 86 69 40 86

Nilsson, Bjarne, Troelstrupvej 4, Troelstrup 86 69 22 12

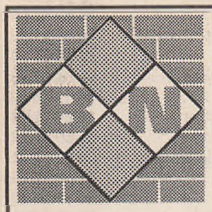

- VÅDRUM
- FLISER
- MURER-ARBEJDE

MURERMESTER
BJARNE NILSSON

Troelstrupvej 4
9632 Møldrup

Tlf. 86 69 22 12
Bil. 40 77 86 12

Nilsson Bjarne murersvend, Troelstrupvej 4, Troelstrup 86 69 22 12
- Helle L. syerske, Troelstrupvej 4, Troelstrup 86 69 22 12
- Henrik greenkeeper, Stavildvej 2b, Lynderup 86 69 60 16
- Per B. kontorchef, Hobrovej 37, Roum 86 69 22 58
- Tina K., Udsigten 2, Klejtrup .....
- Wasinee, Stavildvej 2b, Lynderup 86 69 60 16

Nissen Anders, Herredsvejen 12 .....
- Helen E. kontorass, Herredsvejen 12 ..... 86 69 47 05
- Søren C. ingeniør, Herredsvejen 12 ..... 86 69 47 05

Nisted Mogens fabrikant, Broholmvej 3, Roum 86 69 20 44
Nogen at tale med 86 61 56 56

Nonbo Michael J. skoleelev, Mågevej 4, Ulbjerg 86 69 71 28

Nonboe Lene L., Fuglevænget 9, Klejtrup 98 54 72 02
- Poul postbud, Fuglevænget 9, Klejtrup 98 54 72 02

Nordborg Per arbejdsleder, Herredsvejen 60, Holmgård 86 69 17 61
- Sinne assistent, Herredsvejen 60, Holmgård 86 69 17 61

Norden Dorthe, Fjordvej 18 ..... 86 69 48 63
- Kaj chauffør, Havrevænget 23 .....
- Lars, Fjordvej 18 ..... 86 69 48 63

Nordentoft Carsten, Borgergade 18d, Ulbjerg .....

Nordisk Slægtsforskning ApS, Hovedgaden 22 ..... 86 69 41 78

Nordtorp Mary A., Fjelsøvej 3, Skinderup 86 69 17 17
- Poul H. dyrlæge, Fjelsøvej 3, Skinderup 86 69 17 17

Norup Anders elektrikersv, Nr. Borupvej 3, Borup 86 69 48 49
- Anette V. pædagog, Nr. Borupvej 3, Borup 86 69 48 49
- Gerda medhjælper, Nr. Borupvej 1, Borup 86 69 42 31
- Gudrun A., Lærkevej 9 ..... 86 69 45 14
- Jens A. smed, Lærkevej 9 ..... 86 69 45 14

Nr. Rind Borgerforening, Søndervej 1, Nr. Rind 86 69 62 16
Nr. Rind Forsamlingshus, Kirkevej 2, Nr. Rind 86 69 60 18
Nr. Rind Sportsplads, Kirkevej 28, Nr. Rind .....

Nybolig, Vesterbrogade 1, 8800 Viborg 86 62 71 88

Nybolig - V & G, Preislers Plads 5, 8800 Viborg 86 61 03 04

Nüchel Birgith assistent, Lynderupvej 3, Lynderup 86 69 60 58
- Else, Hovedgaden 36 ..... 86 69 40 75
- Kaj E. slagter, Hovedgaden 36 ..... 86 69 40 75
- Aage H. taksator, Lynderupvej 3, Lynderup 86 69 60 58

Nygaard Carsten, Vievej 7, Låstrup 86 69 62 30

Nykredit A/S, Sct. Mathias Gade 1 - 3, 8800 Viborg 87 25 65 00

Nymann Ellen M. H., Fjordvænget 38 ..... 86 69 43 69
- Lars, Fjordvænget 38 ..... 86 69 43 69

Nyreforeningen, Viborg Amt, Bakkevej 2, Dommerby, 7840 Højslev 97 53 58 37

Nyrup Marian N., Ejstrupvej 8 .....
- Per, Ejstrupvej 8 .....

Nøhr Birgit korresp, Herredsvejen 178, Hærup 98 54 65 89
- Flemming B., Industrivej 2, Klejtrup .....
- Grete B. M. husassistent, Industrivej 2, Klejtrup 98 54 64 22
- Gudrun T., Fuglevænget 16, Klejtrup 98 54 60 81

Nøhr, Leif, Herredsvejen 178, Hærup 98 54 65 89

Nøhr Leif T. gårdejer, Herredsvejen 178, Hærup 98 54 65 89
- Michael B., Industrivej 2, Klejtrup .....

Nøhr, Ole Th., Industrivej 2, Klejtrup 98 54 64 22

Nøhr Ole T. autoforhdl, Industrivej 2, Klejtrup 98 54 64 22

Nørgård Bjarne gårdejer, Herredsvejen 14 ..... 86 69 41 59
- Iben T., Herredsvejen 14 .....

Nørgaard Arne C. chauffør, Borgergade 19, Ulbjerg 86 69 74 19
- Dagny, Valmuevej 4 ..... 86 69 14 10
- Dora, Vestergade 46 ..... 86 69 12 49
- Ebba, Skårupvej 9a st 6, Klejtrup .....
- Jonna H., Halesøvej 6, Roum 98 54 66 94
- Marie L. kreditchef, Nygade 1 .....
- Martin inseminør, Nygade 1 .....
- Martin K. elektriker, Halesøvej 6, Roum 98 54 66 94
- Morten, Halesøvej 6, Roum .....
- Nanna husbestinde, Skårupvej 9a st 2, Klejtrup .....
- Povl S. husejer, Villavej 1, Ulbjerg 86 69 73 42

Nørgaard Svend S. gårdejer, Vestergade 46 ..... 86 69 12 49
- Tage landmand, Naundrupvej 14, Bjerregrav 86 69 17 42

Nørlem Hanne L., Skolegade 24 ..... 86 69 11 30
- Inge M. G., Nordskoven 6, Bjerregrav 86 69 13 90
- Mogens direktør, Skolegade 24 ..... 86 69 11 30
- Ricard klovbeskærer, Nordskoven 6, Bjerregrav 86 69 13 90

Nørrejyske Feltartilleriforening., Balle Kirkevej 88, 8600 Silkeborg 86 82 77 54

Nørreris Bodil J., Løgstørvej 15, Låstrup .....
- Henning teknisk ass, Løgstørvej 15, Låstrup 86 69 61 80

Nørris Børge A. værkfører, Sundvej 47, Nr Rind 86 69 61 91
- Conni kontorass, Sundvej 47, Nr Rind 86 69 61 91
- Henning, Nygade 8 .....
- Mariane, Sundvej 90, Nr Rind 86 69 60 98
- Nelly S. B., Skivevej 5, Tostrup 86 69 12 61
- Olaf husmand, Hovedgaden 32 st 86 69 46 27
- Peder husmand, Skivevej 5, Tostrup 86 69 12 61
- Thomas A. mekaniker, Sundvej 47, Nr Rind 86 69 61 91

Nørskov Anders S. mekaniker, Fjordvej 9 .....
- Bent C. kontorfuldm, Fjordvænget 44 ..... 86 69 43 28
- Bente sygehjælper, Ll. Torupvej 8, Ll Torup 86 69 74 39
- Ebba, Nederhedevej 1, Nederhede 86 69 41 53
- Erik K., Gl. Ålborgvej 45, Bjerregrav 86 69 14 99
- Gertrud A., Herredsvejen 49, Holmgård 86 69 13 05
- Inge A. kommuneass, Fjordvænget 44 ..... 86 69 43 28
- Jens O. gårdejer, Hørupvej 3, Hørup 86 69 16 80
- Jens S. landmand, Ansbjergvej 5, Fristrup 98 54 63 02
- Jensine, Søndergade 19a 86 69 20 10
- John, Ll. Torupvej 8, Ll Torup 86 69 74 39
- Karl A. S. gårdejer, Nederhedevej 1, Nederhede 86 69 41 53
- Kristian rentier, Ejstrupvej 16b 86 69 51 34
- Kristian, Herredsvejen 69, Bjerregrav .....
- Kristine, Ansbjergvej 5, Fristrup 98 54 63 02
- Laust medhjælper, Hørupvej 1, Bjerregrav 86 69 15 77
- Leo elektron mek, Teglgårdvej 13, Hersom 86 69 00 27
- Lilly fabrikarbske, Hørupvej 1, Bjerregrav 86 69 15 77
- Lilly S., Hovedgaden 33 ..... 86 69 40 83
- Lise-Lotte kontorass, Herredsvejen 69, Bjerregrav
- Mariane, Ejstrupvej 15 ..... 86 69 42 60
- Marie, Gl. Ålborgvej 45, Bjerregrav 86 69 14 99
- Mary P. rentier, Ahornvej 6 ..... 86 69 15 36
- Mette M., Herredsvejen 82, Bjerregrav 86 69 13 06
- Ole gårdejer, Herredsvejen 82, Bjerregrav 86 69 13 06
- Peder slagtermst, Hovedgaden 33 ..... 86 69 40 83
- Per S., Fjordvej 7 ..... 86 69 48 74
- Thomas M., Teglgårdvej 13, Hersom .....
- Verner husmand, Herredsvejen 49, Holmgård 86 69 13 05
- Aase M. ekspeditrice, Teglgårdvej 13, Hersom 86 69 00 27

O MØD DEM HOS MOSTRUP

Obel Dorte kokkepige, Ll. Torupvej 3, Ll Torup 86 69 74 55

Obsen Astrid, Klotrupvej 2, Gørup 86 69 70 91
- Bente M., Tingvej 33, Ulbjerg 86 69 70 48
- Niels B. gårdejer, Tingvej 33, Ulbjerg 86 69 70 48

Odde Leif studerende, Låstrupvej 53, Låstrup .....

Offersen Betina legetøjsgros, Vesterled 50 ..... 86 69 42 02
- Søren S., Vesterled 50 ..... 86 69 42 02

Oiltech DK, Møllebækvej 14, Bjerregrav 86 69 20 38

Olafsson Jon B., Fjordvej 16 .....

Olah Akos R., Haugårdvej 5d, Naundrup .....

Olesen Alex K., Låstrupvej 54, Låstrup .....
- Anette ekspeditrice, Vesterled 80 ..... 86 69 46 75
- Anna E. A., Havrevænget 7 ..... 86 69 15 98
- Bente K. assistent, Skravad Møllevej 10, Roum .....
- Birte elev, Søndergade 22 .....
- Bjarne O. C. skovarbejder, Hørupvej 20, Hørup 86 69 22 20
- Conny vagtmester, Løgstørvej 2, Låstrup 86 69 40 18
- Egil medhjælper, Vesterled 28 ..... 86 69 44 63
- Ejner, Vestergade 14 ..... 86 69 17 71
- Erik L. eksportass, Egevej 15 ..... 86 69 41 61
- Frida H., Kallestrupvej 91, Troelstrup 86 69 11 46
- Georg husmand, Gl. Ålborgvej 55, Bjerregrav 86 69 16 20
- Godtfred lagerarb, Gl. Ålborgvej 21, Bjerregrav 86 69 19 43
- Hanne, Kirkebakken 5, Klejtrup .....
- Hanne, Havrevænget 18 ..... 86 69 47 48
- Hans O. arbejdsmand, Kildedalsvej 12 ..... 86 69 44 56
- Henrik H., Mariendalvej 3, Hvolris 98 54 74 34
- Herdis H., Gl. Ålborgvej 55, Bjerregrav 86 69 16 20
- Jan V., Engvej 22 ..... 86 69 41 90
- Jens N. medhjælper, Ejstrupvej 56 ..... 86 69 42 24
- Johanne, Nørregade 1i 86 69 11 24
- Johnny C. elektr lærl, Hovedgaden 50 1 .....
- Karina V., Vestervænget 18 .....
- Kathrine M., Birkevej 3 ..... 86 69 19 60
- Kris, Nørdamvej 12, Tostrup .....
- Kristian S. arbejdsmand, Anemonevej 22 ..... 86 69 12 81
- Kristian S. medhjælper, Jasminvej 1 .....
- Kristian V. arbejdsmand, Havrevænget 7 ..... 86 69 15 98
- Kurt mekaniker, Birkevej 3 ..... 86 69 19 60
- Leif prokurist, Vesterled 80 ..... 86 69 46 75
- Lilli M. fuldmægtig, Fjordvej 11 ..... 86 69 40 71
- Lis K. Ø. køkkenleder, Egevej 15 ..... 86 69 41 61
- Lucie K., Valmuevej 20 .....
- Mette M. pædagog, Vestergade 36 ..... 86 69 21 75
- Mette M., Ådalsvej 4 .....
- Morten, Vesterled 80 .....
- Niels O. B. eksperditions, Nederhedevej 16, Nederhede 86 69 44 17
- Ole N. gårdejer, Fjordvej 11 ..... 86 69 40 71
- Ole V., Havrevænget 7 ..... 86 69 15 98
- Ove gårdejer, Kallestrupvej 91, Troelstrup 86 69 11 46

Olesen Per murer, Låstrupvej 54, Låstrup 86 69 45 99
- Sonja fabrikarb, Haugårdvej 5b, Naundrup 86 69 18 86
- Søren S. specialarb, Haugårdvej 5b, Naundrup 86 69 18 86
- Torben specialarb, Vestervænget 18 ..... 86 69 47 48
- Verner gårdejer, Nørdamvej 12, Tostrup 86 69 14 37
- Aase, Nørdamvej 12, Tostrup 86 69 14 37

Ollars Ellen M. afsp pædagog, Ørrisvej 7, Ørris 98 54 61 60
- Per L. R. cand psych, Ørrisvej 7, Ørris 98 54 61 60

Olsen Asta J., Brovej 6c, Klejtrup 98 54 60 49
- Augusta E., Birkevej 16 ..... 86 69 12 90
- B. M. D. lektor, Teglgårdvej 18, Hvolris 86 69 17 01
- Elin M. M. kontorass, Nybovænget 22 ..... 86 69 11 26
- Frede M. tømrer, Tjørnevej 64 ..... 86 69 50 42
- Henrik G. medhjælper, Ejstrupvej 2b 1 tv01 .....
- Herdis, Tjørnevej 64 ..... 86 69 50 42
- Jane S. ekspedient, Ndr. Troelstrupvej 5, Troelstrup 86 69 22 34
- Jimmi S., Sundvej 42, Sundstrup .....
- Jørgen elev, Ndr. Troelstrupvej 5, Troelstrup 86 69 22 34
- Kim M., Jernbanegade 4 2 th .....
- Kirsten E. B. overass, Ejstrupvej 14 ..... 86 69 40 12
- Niels J. bogholder, Nybovænget 22 ..... 86 69 11 26
- Nikoline K., Herredsvejen 102k, Bjerregrav 86 69 16 89
- Olaf R. blikkensl, Ejstrupvej 14 ..... 86 69 40 12
- Peder landmand, Brattingborgsvej 9, Klejtrup 98 54 63 61
- Rikke, Tjørnevej 66 ..... 86 69 52 02
- Sørine, Holger Sørensens Vej 2b, Klejtrup 98 54 62 27

Opmagasineringsselskabet af 1990, Herredsvejen 186, Hærup 98 54 68 40

Osiris Massage, Fjelsøvej 1, Skinderup 86 69 21 54

Oskarsdottir Johanna K., Skalmavej 5 ..... 86 69 45 67

Osteoporoseforeningen, Kreds Viborg Amt., Hermodsvej 17, 8800 Viborg 86 62 37 66

Overgård Conny M. sygehjælper, Brattingborgsvej 1, Klejtrup 98 54 60 64

Overgaard Ellen B. hjemmehjælp, Strandvejen 33, Sundstrup 86 69 73 98
- Gunnar restauratør, Strandvejen 33, Sundstrup 86 69 73 98
- Jens E. cand agro, Naundrupvej 17, Roum 86 69 17 79
- Jørn mekaniker, Ejstrup Bro 1, Skringstrup 86 69 44 35
- Kirsten J. lærer, Naundrupvej 17, Roum 86 69 17 79
- Søren, Haugårdvej 5d, Naundrup 86 69 22 79
- Trine D., Haugårdvej 5d, Naundrup 86 69 22 79

Ovesen Birthe B. læge, Broholmvej 5, Roum 86 69 22 70

P MØD DEM HOS MOSTRUP

P. N. Møbler, Erhvervsvej 8 ..... 86 69 15 45

Pajbjerg Hanne N. A. kontorass, Vestervænget 26 ..... 86 69 50 80
- Kurt skoleelev, Vestervænget 26 ..... 86 69 50 80

Panduro Jan, Sundvej 61, Nr Rind .....
- Jytte, Egevej 44 ..... 86 69 46 68
- Ove chauffør, Egevej 44 ..... 86 69 46 68

Pape Lisa K., Lundvej 8, Lund .....

PB Data, Skringstrupvej 25 - 27 ..... 86 62 10 00

Pedersen Alice B. disponent, Vestervænget 24 ..... 86 69 47 22
- Allan D. landbrugsmas, Fjordvej 22a .....
- Anders M. husmand, Søndergade 8d st 86 69 13 20
- Anders O. cand polyt, Vestervænget 24 ..... 86 69 47 22
- Anita, Skivevej 14, Astrup .....
- Anja, Hovedgaden 32e .....
- Anna, Håndværkervej 10, Ulbjerg 86 69 70 55
- Anna E. hjemmehjælp, Kærbyvej 24, Nr Rind 86 69 61 28
- Anna M., Grøndalsvej 6b, Ulbjerg .....
- Anna M., Naundrupvej 34, Roum 86 69 13 65
- Anna P. ekspeditrice, Trekronervej 10, Tolstrup 86 69 73 30
- Anne B. lærer, Kærvej 20 ..... 86 69 49 75
- Anne I. H. kontorass, Møllebækvej 5, Bjerregrav 86 69 20 29
- Anne-Mette H., Vestergade 7 .....
- Anni, Kastanievej 5, Klejtrup .....
- Annæus B. mekanikersv, Egevej 48 ..... 86 69 46 11

Leo Pedersen ApS
Erhvervsvej 27, 9632 Møldrup
86 69 19 55
Se Mostrups Gule Sider: Vognmænd

Pedersen Arne lagerarb, Vinkelvej 4 ..... 86 69 46 91
- Arthur V. L. assurandør, Fjordvej 26 ..... 86 69 41 47
- Asta G., Bøgevej 7 ..... 86 69 12 59
- Astrid, Gl. Fjordvej 13 ..... 86 69 44 62
- Astrid, Ahornvej 49 ..... 86 69 13 47
- Benny F. salgskons, Havrevænget 20 ..... 86 69 19 15
- Bent D., Håndværkervej 14, Ulbjerg 86 69 73 82
- Bente D. kontorass, Herredsvejen 59, Holmgård 86 69 20 15
- Birgit, Ådalsvej 11 ..... 86 69 42 41
- Birte B. spareks ass, Nørregade 14 ..... 86 69 14 35
- Birthe lærer, Nordentoften 93 ..... 86 69 51 58
- Birthe M., Borgergade 33, Ulbjerg 86 69 72 49
- Bjarne M. kok, Søndergade 8h st tv .....
- Brian, Højskolebakken 3 ..... 86 69 40 20

Pedersen, Børge, Løgstørvej 24, Tolstrup 86 69 71 11

Pedersen Børge vognmand, Løgstørvej 24, Tolstrup 86 69 71 11
- Carl J. F. husmand, Hørupvej 24, Hørup 86 69 15 26

nærliggende navne og numre... MØD DEM HOS MOSTRUP

NAVN
Find børnehaven på Mostrups Gule Sider

Pedersen Carsten T. lærling, Trangbækvej 6 ..... 86 69 50 72
- Charles gårdejer, Ågade 5, Ulbjerg 86 69 71 37
- Christian gårdejer, Skinderupvej 16, Skinderup 98 64 70 31
- Christian P. fabrikant, Egevej 21 ..... 86 69 46 06
- Claes M., Borgergade 33, Ulbjerg 86 69 72 49
- Clara V. syerske, Vinkelvej 4 ..... 86 69 46 91
- Claus lærer, Vinkelvej 2 ..... 86 69 47 99
- Dion K. mejerist, Gl. Skolevej 2 ..... 86 69 40 42
- Dorthe R. kassedame, Skårupvej 55, Klejtrup 98 54 64 66
- Edith H., Nordholtvej 8, Nr. Rind 86 69 60 19
- Edvard B. automek mst, Hovedgaden 54a ¹ 86 69 43 33
- Egon M. husmand, Søparken 19, Klejtrup 98 54 63 62
- Ejlif entreprenør, Kærbyvej 20, Nr. Rind 86 69 61 66
- Ejnar K. arbejdsmand, Skårupvej 9e, Klejtrup 98 54 63 13
- Elin designer, Fjordvænget 16 ..... 86 69 40 14
- Ella D., Brattingborgsvej 5, Klejtrup 98 54 67 63
- Ella O., Gl. Skolevej 2 ..... 86 69 40 42
- Ellen S. dagplejer, Teglgårdvej 3, Hvolris 86 69 13 91
- Ellinor, Brovej 7, Klejtrup 98 54 63 09
- Else B., Løgstørvej 24, Tolstrup 86 69 71 11
- Elsebeth lærer, Fjordvænget 40 ..... 86 69 45 27
- Emma K., Låstrupvej 15, Låstrup 86 69 42 29
- Emma R., Nørremarkvej 9, Nr. Rind 86 69 61 29
- Erik N. chauffør, Søndergade 51b 86 69 18 26
- Erling M. specialarb, Herredsvejen 148, Hersom 98 54 66 72
- Eva T. reprokopist, Kærbyvej 17, Nr. Rind 86 69 60 41
- Finn ekspedient, Søndergade 11a ¹ˢᵗ 86 69 14 86
- Folmer chauffør, Teglgårdvej 3, Hvolris 86 69 13 91
- Freddy vejmand, Fjordvænget 16 ..... 86 69 40 14
- Fredy G. slusevagt, Nørdamvej 10, Tostrup 86 69 16 14
- Gerda, Håndværkervej 13, Ulbjerg 86 69 70 89
- Gert miljøtekn, Nederhedevej 17, Nederhede 86 69 43 63
- Gitte E., Nordentoften 41a .....
- Gudrun, Kærbyvej 20, Nr. Rind 86 69 61 66
- Gudrun E., Gl. Fjordvej 9 ..... 86 69 47 42
- Gudrun K., Kærbyvej 16, Nr. Rind 86 69 61 26
- Gurli fabrikarbske, Erhvervsvej 27 ..... 86 69 19 55
- Hanne bankass, Bakken 31, Ulbjerg 86 69 73 12
- Hanne, Skringstrupvej 7 ..... 86 69 49 85
- Hanne, Skovvej 32, Lynderup .....
- Hanne, Fjordvænget 48 ..... 86 69 47 23
- Hanne K. fysioterap, Skårupvej 59, Klejtrup 98 54 67 99
- Hanne V. kontorass, Bøgevej 20 ..... 86 69 23 09
- Hans B. servicetekn, Sundvej 12, Sundstrup 86 69 73 70
- Hans H. ekspedient, Fjordvænget 48 ..... 86 69 47 23
- Hans K. tømrersvend, Trekronervej 10, Tolstrup 86 69 73 30
- Hans M. H. gårdejer, Havrevænget 5 .....
- Hans P. bygn konstr, Nørregade 14 ..... 86 69 14 35
- Harald værkfører, Tjørnevej 4 ..... 86 69 47 27
- Harry C. tømrer, Fjordvænget 31 ..... 86 69 40 26
- Harry L. traktorfører, Kærbyvej 44, Nr. Rind 86 69 62 21
- Heidi D. J., Lærkevej 10 .....
- Heidi P., Hovedgaden 76 .....
- Helge L. K. mekaniker, Brattingborgvej 5, Klejtrup 98 54 67 63
- Helle B. børneh pædag, Løgstørvej 1, Nederhede 86 69 45 66
- Henning lærer, Teglgårdvej 24, Hersom 86 69 03 03
- Henning V. servicеass, Birkevej 4 ..... 86 69 14 73
- Henrik B., Skårupvej 17, Klejtrup .....
- Henrik V. opstiller, Vestergade 3 ..... 86 69 24 06
- Henry gårdejer, Nordholtvej 8, Nr. Rind 86 69 60 19
- Henry V. snedkersvend, Brovej 7, Klejtrup 98 54 63 09
- Herman K. rentier, Anemonevej 16 .....
- Hilda F., Vestergade 25 ..... 86 69 16 25
- Inga M. mejeriejer, Vinkelvej 18 ¹ 86 69 49 09
- Inge S. sygehjælper, Halesøvej 8, Roum 98 54 66 93
- Ingemann T. gårdejer, Låstrupvej 15, Låstrup 86 69 42 29
- Inger K., Egevej 21 ..... 86 69 46 06
- Inger L., Søparken 19, Klejtrup 98 54 63 62
- Inger M., Brovej 6e, Klejtrup 98 54 60 65
- Ingrid E., Ahornvej 72 ..... 86 69 17 43
- Ingrid M., Søndergade 8d ¹ˢᵗ 86 69 13 20
- Jan ekspedient, Birkevej 30 ..... 86 69 16 12
- Jan H. oversergent, Vestergade 7 ..... 86 69 18 40
- Jenny V., Herredsvejen 171, Nørheden 98 54 61 04
- Jens H. dyrlæge, Viborgvej 22, Klejtrup 98 54 60 67
- Jens K. R. værkfører, Brovej 6e, Klejtrup 98 54 60 65
- Jens M. arbejdsmand, Kløvervej 1 .....
- Jens S. malersvend, Gl. Ålborgvej 69, Bjerregrav .....
- Jette K., Håndværkervej 14, Ulbjerg 86 69 73 82
- Johanne L. køkkenassist, Birkevej 30 ..... 86 69 16 12
- John K. lagerekspe., Vesterled 41 ..... 86 69 48 95
- John K. elektriker, Vesterled 56 ..... 86 69 47 68
- Johnny S., Ugelrisvej 28, Skringstrup 86 69 41 86
- Jonas, Vinkelvej 4 .....
- Judith medhjælper, Ahornvej 76 ..... 86 69 14 58
- Jytte I., Engvej 19 ..... 86 69 44 47
- Jørgen chauffør, Elmevej 14a 86 69 20 86
- Jørgen B. B. arbejdsmand, Skårupvej 76, Roum .....
- Jørgen L. lærer, Nordentoften 93 ..... 86 69 51 58
- Jørn M. chauffør, Ejstrupvej 3 ..... 86 69 47 74
- Kaj F. chauffør, Ahornvej 16 ..... 86 69 11 39
- Karin sygehjælper, Grøndalsvej 4, Ulbjerg 86 69 72 59
- Karl, Håndværkervej 10, Ulbjerg 86 69 70 55
- Karl E. kontrolmand, Toftevej 2 ..... 86 69 41 87
- Katrine E., Tjørnevej 70 .....
- Kenneth F., Halesøvej 8, Roum .....
- Kent B. autoforhdl, Løgstørvej 1, Nederhede 86 69 45 66
- Ketty specialarb, Fyrrevænget 3 ..... 86 69 42 95
- Ketty B. husassistent, Enebærvej 3, Ulbjerg 86 69 71 64
- Kim B., Egevej 48 .....
- Kirsten økonoma, Havrevænget 20 ..... 86 69 19 15
- Kirsten, Ahornvej 82b 86 69 18 24
- Kirsten B. kontorass, Ahornvej 19 ..... 86 69 17 11
- Kirsten J., Nørdamvej 10, Tostrup 86 69 16 14
- Kirsten J. barnepl ske, Viborgvej 22, Klejtrup 98 54 60 67
- Kirsten M. W., Ejstrupvej 3 ..... 86 69 47 74
- Kirsten M. medhjælper, Strandvejen 4, Sundstrup .....
- Kirsten M. N., Låstrupvej 7, Låstrup .....
- Kirsten R. sygehjælper, Vestergade 7 ..... 86 69 18 40
- Kirsten S. kontorass, Hørupvej 24, Hørup 86 69 15 26
- Kirsten T. sygepl ass, Boruphedevej 2, Borup 86 69 50 90
- Kirsten V., Havrevænget 5 .....

Pedersen Knud E. sadelmager, Engvej 19 ..... 86 69 44 47
- Kristine M., Skovvænget 2, Bjerregrav .....
- Kurt maskinmester, Skårupvej 55, Klejtrup 98 54 64 66
- Kurt malersvend, Ahornvej 76 ..... 86 69 14 58
- Lars slagteriarb, Ahornvej 32 ..... 86 69 17 44
- Lars R., Løgstørvej 30, Ulbjerg 86 69 71 52
- Lasse L., Skovvænget 5, Bjerregrav .....
- Lau bådebygger, Sognevej 16, Ørris .....
- Leo J. B. vognmand, Erhvervsvej 27 ..... 86 69 19 55
- Lillian I. sygehjælper, Brovej 2 ¹, Klejtrup .....
- Line, Nordentoften 93 .....
- Lis ekspeditrice, Tjørnevej 8a 86 69 46 59
- Lis, Hovedgaden 54a ¹ 86 69 43 33
- Lissy, Hobrovej 27, Roum 86 69 15 13
- Lizzi H., Bøgevej 11 ..... 86 69 15 59
- Lone, Skivevej 43, Roum 98 54 62 85
- Lone S. G., Højskolebakken 3 ..... 86 69 40 20
- Lone T. kontorass, Skovgaardsvej 8, Ulbjerg .....
- Louise B., Nørregade 14 .....
- Mads, Skårupvej 59, Klejtrup .....
- Mads P., Fjordvænget 60 .....
- Magda E. gymnastiklær, Ejstrupvej 18n 86 69 51 09
- Magna N., Rosenstien 1 ..... 86 69 45 50
- Maren I., Tjørnevej 4 ..... 86 69 47 27
- Margit R., Birkevej 4 ..... 86 69 14 73
- Marianne konsulent, Sognevej 16, Ørris .....
- Marie, Toftevej 2 ..... 86 69 41 87
- Martha, Skinderupvej 16, Skinderup 98 64 70 31
- Mary, Skårupvej 45, Klejtrup .....
- Mary, Skårupvej 49, Klejtrup 98 54 60 93
- Maybritt T. bankass, Søvej 27, Hejring 98 54 64 85
- Merete L., Fjordvej 22a .....
- Monika B., Grøndalsvej 20, Ulbjerg .....
- Niels husmand, Ahornvej 49 ..... 86 69 13 47
- Niels L., Nordentoften 93 ..... 86 69 51 58
- Niels O. halinspektør, Ahornvej 72 ..... 86 69 17 43
- Niels T. bankfuldm, Tjørnevej 8a 86 69 46 59
- Nina cafe indeh, Ahornvej 16 ..... 86 69 11 39
- Oda K., Lærkevej 2b .....
- Ole lærer, Fjordvænget 40 ..... 86 69 45 27
- Ole G. tømrer, Ahornvej 19 ..... 86 69 17 11
- Ole K. kleinsmed, Viborgvej 5e, Klejtrup .....
- Ole K., Vesterled 3 ¹ 86 69 49 61
- Olga, Fjordvej 26 ..... 86 69 41 47
- Orla direktør, Adalsvej 15 ..... 86 69 40 09
- Peder C. medhjælper, Hobrovej 27, Roum 86 69 15 13
- Peder V. gårdejer, Løgstørvej 5, Låstrup 86 69 42 51
- Peter landmand, Kærbyvej 16, Nr. Rind 86 69 61 26
- Peter M. gymnasielære, Åbrinken 4 ..... 86 69 50 19
- Poul B. medhjælper, Grøndalsvej 4, Ulbjerg 86 69 72 59
- Poul E. salgschauff, Ejstrupvej 2 ¹ .....
- Poul E. T. j og b arb, Ahornvej 33 ..... 86 69 19 91
- Poul G. gårdejer, Søvej 27, Hejring 98 54 64 85
- Poul K. gårdejer, Skårupvej 59, Klejtrup 98 54 67 99
- Preben D. ingeniør, Herredsvejen 6 ..... 86 69 44 48
- Preben H. arbejdsmand, Møllebækvej 5, Bjerregrav 86 69 20 29
- Preben L. manufakt hdl, Viborgvej 47, Klejtrup 98 54 62 14
- Regitze, Nørregade 1p 86 69 17 85
- Rene M., Kærvej 3 ¹ ᵗᵛ .....
- Ruth A. lagerass, Ådalsvej 13 ..... 86 69 46 72
- Steen F. elektriker, Halesøvej 8, Roum 98 54 66 93
- Susanne syerske, Søndergade 8h ˢᵗ ᵗᵛ .....
- Susanne F., Vestergade 28 ..... 86 69 21 68
- Svend salgskons., Bakken 31, Ulbjerg 86 69 73 12
- Svend T. gartner, Ådalsvej 13 ..... 86 69 46 72
- Thomas gårdejer, Fyrrevænget 3 ..... 86 69 42 95
- Thomas S. kontrolass, Ådalsvej 11 ..... 86 69 42 41
- Thorkild, Låstrupvej 43, Låstrup .....
- Tina B., Egevej 48 .....
- Tom B., Vesterled 10 ..... 86 69 49 98
- Tonni C. tømrer, Vesterled 24 ..... 86 69 44 37
- Torben V., Solbakken 4d 86 69 42 40
- Ulla, Herredsvejen 166, Troestrup .....
- Ulla B., Hobrovej 26, Roum 98 69 28 30
- Vagn K. savværksarb, Viborgvej 21, Klejtrup 98 54 62 43
- Vagn L. landmand, Herredsvejen 171, Nørheden 98 54 61 04
- Vagn L. mekaniker, Skovvænget 5, Bjerregrav 86 69 13 33
- Vibeke M. dagpl moder, Ahornvej 33 ..... 86 69 19 91
- Villy specialarb, Bøgevej 11 ..... 86 69 15 59
- Wivi E. fabrikarb, Egevej 48 ..... 86 69 46 11
- Aage tømrermester, Boruphedevej 5, Borup 86 69 44 52
- Aase husassistent, Skovvænget 6, Bjerregrav 86 69 17 56
- Aase B. ekspeditrice, Viborgvej 47, Klejtrup 98 54 62 14
- Aase M. W. kontorist, Kirkevej 5, Nr. Rind 86 69 62 24

Peelen Karen, Gl. Ålborgvej 201, Åstrup .....
Pefy Car ApS, Hestehøjvej 5, Bjerregrav 86 69 22 55

Petersen Alice kontorass, Nygade 3 ..... 86 69 19 05
- Anna M. H., Borgergade 42, Ulbjerg .....
- Anton frisørmester, Hovedgaden 19 ..... 86 69 42 81
- Asger F. T. ejendomsmægl, Nørdamvej 19, Tostrup 86 69 14 42
- Barbara K. sygepl ske, Hørup Møllevej 5, Hørup 86 69 11 80
- Bent E. portør, Brovej 2 ¹, Klejtrup .....
- Bente M. plejer, Højvangen 4, Bjerregrav 86 69 19 35

Petersen, Cecillie, Mariendalvej 16, Hersom 98 54 67 24

Petersen Else M. D. servitrice, Bøgevej 14 ..... 86 69 22 37
- Eva E. reng ass, Hovedgaden 19 ..... 86 69 42 81
- Hanne, Nørdamvej 19, Tostrup .....
- Inger M. kontorfunkt, Ahornvej 24a 86 69 24 45
- Jens E. R. møbelpolstr, Ahornvej 24a 86 69 24 45
- Jette H. sygehjælper, Fuglevænget 52, Klejtrup 98 54 65 41
- Jørgen B. chauffør, Højvangen 1, Bjerregrav .....
- Kaya I. R., Hovedgaden 11 ..... 86 69 50 92
- Kenneth W., Hovedgaden 11 .....
- Kirsten, Ll. Torupvej 7, Ll Torup 86 69 19 50
- Kirsten A. lægesekretær, Nørdamvej 19, Tostrup 86 69 14 42
- Kirsten J., Ugelrisvej 12, Skringstrup 86 69 42 75
- Kjeld mekaniker, Højvangen 4, Bjerregrav 86 69 19 35
- Kurt S. tandlæge, Nybovænget 27 ..... 86 69 11 09
- Lisbeth rejseb ass, Nordentoften 65 .....

Petersen, Margit Horn, Holmmarkvej 109, Hverrehus 98 64 50 01

Petersen Margit H. dybdeterapeu, Holmmarkvej 109, Hverrehus 98 64 54 13
- Mathias A. skolekons, Ugelrisvej 12, Skringstrup 86 69 42 75
- Max H. tømrermester, Nygade 3 ..... 86 69 19 05
- Mette-Lene D., Højvangen 4, Bjerregrav .....
- Mogens G. kalkunfarmer, Hørup Møllevej 5, Hørup 86 69 11 80
- Mogens L. forretningsi, Fuglevænget 52, Klejtrup 98 54 65 41
- Niklas V., Nygade 3 .....
- Olga I. husbest inde, Boruphedevej 15a, Borup .....
- Peder autoophugger, Holmmarkvej 109, Hverrehus 98 64 54 13
- Per H., Kærvej 3 ¹ ᵗʰ .....
- Per H., Holmmarkvej 109, Hverrehus .....
- Rene V., Nygade 3 .....
- Torben, Nørdamvej 19, Tostrup .....
- Tove husassistent, Højvangen 1, Bjerregrav 86 69 10 92
- Viggo ingeniør, Nordentoften 65 .....
- Villy maskinarb, Bøgevej 14 ..... 86 69 22 37

Philipsen Jane M., Hvilsomvej 4, Fristrup .....
Phoonsukplang Duangjai, Vievej 4e, Låstrup .....
Pivat Johanne, Kildedalsvej 2 .....
Platz Knud M. soc pædagog, Kærbyvej 8, Låstrup 86 69 46 74
Plejecenter Kildedalscentret, Ejstrupvej 18 B 86 69 41 44
Plejecenter Søbakken S/I, Skårupvej 9, Klejtrup 98 54 61 85
Plejecenter Toftegården, Irisvej 1 ..... 86 69 15 00
Politikontoret i Møldrup, Birkevej 19 ..... 86 69 19 14
Politikontoret i Viborg., Lille Sct. Hans Gade 7 - 9, 8800 Viborg 86 62 18 00

Popp-Kristensen Ane M., Hærupvej 11, Hærup .....
- Bodil M. cand agro, Hærupvej 11, Hærup 98 54 64 10
- Johannes cand agro, Østergårdvej 2, Hejring .....

Post Danmark, Posthuset i Klejtrup, Viborgvej 2, Klejtrup 98 54 67 70
Post Danmark, Posthuset i Møldrup, Jernbanegade 3 ..... 86 69 10 07
Post Danmark, Posthuset i Skals, Hovedgaden 14 B 86 69 40 13
Post Danmark, Posthuset i Ulbjerg Købmandsgård, Borgergade 1, Ulbjerg 86 69 70 04

Poulsen Anne-Lise C., Fjordvænget 21 ..... 86 69 43 52
- Anni M. B. lærer, Præstevej 2, Ulbjerg 86 69 71 82
- Bent H. lærer, Strandvejen 21, Sundstrup 86 69 71 85
- Birthe, Astrupvænget 1c 86 69 17 45
- Brian S., Nørremarkvej 21, Låstrup 86 69 61 77
- Britta V., Møllevej 21 ..... 86 69 45 01
- Bruno M. S., Herredsvejen 26, Skringstrup .....
- Conny L., Nybovænget 25 ..... 86 69 15 43
- Dagny G. bankass, Rugvænget 11 ..... 86 69 19 58
- Dorthe E. K., Tjørnevej 58 ..... 86 69 48 99
- Egon L. husmand, Skråhedevej 3, St Torup 86 69 72 35
- Ejvind D. savskærer, Skårupvej 24, Klejtrup .....
- Elly M., Bakken 11, Ulbjerg 86 69 70 22
- Eva, Sundstrupvej 2c ˢᵗ, Ulbjerg .....
- Finn, Tjørnevej 58 ..... 86 69 48 99
- Hans specialarb, Fjordvej 1 ..... 86 69 45 48
- Hans sen sergent, Løgstørvej 32, Ulbjerg 86 69 74 31
- Hans, Rækkeborgvej 8, Ll Torup .....
- Hans P. arbejdsmand, Herredsvejen 24, Skringstrup 86 69 45 25
- Hansine L. graver, Nr. Borupvej 2, Borup 86 69 45 49
- Helge O. postbud, Brovej 9, Klejtrup .....
- Henry maskinsnedk, Gl. Ålborgvej 13, Bjerregrav 86 69 18 25
- Inga H. ekspeditrice, Fjordvej 1 ..... 86 69 45 48

Poulsen, Jan Advokat, Aagade 8, 9620 Aalestrup 98 64 18 11

Poulsen Jens Ø. graver, Nr. Borupvej 2, Borup 86 69 45 49
- Johannes gårdejer, Bakken 11, Ulbjerg 86 69 70 22
- Jytte hjemmehjælp, Løgstørvej 32, Ulbjerg 86 69 74 31
- Jørgen H. bager, Toftevej 10 ..... 86 69 48 96
- Karen, Søndergade 47 ..... 86 69 16 72
- Kirsten, Gl. Ålborgvej 13, Bjerregrav 86 69 18 25
- Kurt L. civiling, Fjordvænget 21 ..... 86 69 43 52
- Laurits A. købmand, Fuglevænget 30, Klejtrup 86 54 62 70
- Lene K. L. studerende, Toftevej 10 ..... 86 69 48 96
- Lillian, Fyrrevænget 6 .....
- Lisa, Præstevej 15, Nr. Rind 86 69 62 79
- Majbritt W., Rækkeborgvej 8, Ll Torup .....
- Mikkel, Rugvænget 11 .....
- Niels M. lærer, Rugvænget 11 ..... 86 69 19 58
- Orla T. T. møbelpolstr, Møllevej 21 ..... 86 69 45 01
- Othilie S., Brovej 9, Klejtrup .....
- Per T. elev, Møllevej 21 ..... 86 69 45 01
- Per Ø. overass, Bakken 25, Ulbjerg 86 69 70 15
- Pia C. H. kontorass, Nørremarkvej 23, Låstrup 86 69 62 07
- Poul E. premierløjtn, Præstevej 15, Nr. Rind 86 69 62 79
- Susanne, Lærkevej 8 ..... 86 69 43 74
- Vita V., Skråhedevej 3, St Torup 86 69 72 35

Poulsens Distribution, Løgstørvej 32, Ulbjerg 86 69 74 31

Povlsen Nancy L. pædagogmedhj, Roumvej 11, Roum 86 69 13 69
- Peder D. musiker, Roumvej 11, Roum 86 69 13 69

PPTU, Landsforeningen af Polio-, Trafik- og Ulykkesskadede., Nørhå Byvej 36, 7752 Snedsted 97 93 49 86

Prima Tagdækning A/S, Jernet 33 A, 6000 Kolding 75 50 98 73

Prinsens Livregiments Soldaterforening, Viborg Afd., Midgårdsvej 8, 8800 Viborg 86 62 94 42

Prittinen Mira A. P., Trekronervej 2, Tolstrup .....
PRO-Linien For Kvinder. 33 33 98 06
PRO-Linien For Mænd. 33 91 21 03

Præstegaard Ane M., Toftevægnet 1 .....
Pugholm Inger assistent, Fuglevænget 48, Klejtrup 98 54 66 04
- Jon souschef, Fuglevænget 48, Klejtrup 98 54 66 04
- Rasmus, Fuglevænget 48, Klejtrup .....
- Valdemar gårdejer, Rosenstien 4 ..... 86 69 51 56

Pølsevognen ved Skals Kro, Hovedgaden 16 ..... 86 69 40 17

Pørtner Trine, Fasanvej 11, Ulbjerg .....
- Aage medhjælper, Fasanvej 11, Ulbjerg 86 69 70 61

NAVN

Find foreningen på Mostrups Gule Sider

SKALS TAXI OG TURIST 86 69 40 86

Q MØD DEM HOS MOSTRUP

Q8 - Kuwait Petroleum (Danmark) A/S, Hummeltoftevej 49, 2830 Virum 80 20 88 88

Quorning Birgitte D., Møllegade 5 ..... 86 69 22 35
- Caspar K., Fuglevænget 36, Klejtrup .....
- Claus B. malermester, Møllegade 5 ..... 86 69 22 35
- Gitte H. pædagog, Vestergade 12 ..... 86 69 23 25
- Ivy L. ekspeditrice, Hobrovej 5a .....
- Jens gårdejer, Bakkevænget 7, Klejtrup 98 54 74 54
- John H., Vestergade 21 ..... 86 69 23 27
- Kent E. tømrer, Fuglevænget 36, Klejtrup 98 54 66 26
- Lene K. assistent, Fuglevænget 36, Klejtrup 98 54 66 26
- Lis N., Bakkevænget 7, Klejtrup 98 54 74 54
- Peder tømrermester, Tværgade 3 ..... 86 69 10 76
- Yrsa K. N., Tværgade 3 ..... 86 69 10 76

Qvortrup Anne, Ejstrupvej 28 .....
- Elie E. sygepl ske, Ejstrupvej 28 ..... 86 69 45 46
- Erik dyrlæge, Ejstrupvej 28 ..... 86 69 45 46

Qvortrup, Erik og Rita Jacobsen, Ejstrupvej 28 ..... 86 69 40 02

R MØD DEM HOS MOSTRUP

Racekaninforeningen Vesthimmerland, Kastanievej 11, Fjelsø Mark, 9620 Aalestrup 98 64 71 68

Radikal Vælgerforening i Møldrup Kommune, St. Torupvej 9, St. Torup 86 69 70 62

Radio Midt & Vest (Danmarks Radio)., Vestergade 1, 7500 Holstebro 96 10 75 00

RadioViborg, Vesterbrogade 9, 8800 Viborg, Postboks 501 ..... 86 61 02 00

Rafn Egon E. H. specialarb, Vestergade 56 ..... 86 69 11 82
- Karen M., Vestergade 56 ..... 86 69 11 82
- Leif chauffør, Vestergade 64 ..... 86 69 16 92
- Villy chauffør, Ahornvej 18 .....

Rafnsson Arnar S., Skalmavej 5 .....
- Sindri D., Skalmavej 5 .....

Raimondi Mette, Nørremarkvej 8, Nr Rind .....
- Stefano E. adm.direktør, Nørremarkvej 8, Nr Rind .....

Ramstrup Martin, Hærupvej 31, Hærup .....

Rannes Birgitte bachelor, Borgergade 15, Ulbjerg 86 69 74 77
- Peter Q. cand.mag, Borgergade 15, Ulbjerg 86 69 74 77

Rask Erling V. L. autoforhdl, Løgstørvej 22, Tolstrup 86 69 72 44
- Gitte pædagog, Løgstørvej 22, Tolstrup 86 69 72 44

Rasmussen Adolf skovfoged, Tingvej 37, Skinderup 86 69 70 34
- Aksel G. medhjælper, Astrupvænget 3b 86 69 21 40
- Alfred gårdejer, Fårebrovej 3, Roum Bæk 86 69 12 01
- Anders F. cand oecon, Vestervænget 12 ..... 86 69 47 56
- Anna L., Rosenstien 5 ..... 86 69 41 06
- Anne-Mette dagplejer, Vestervænget 12 ..... 86 69 47 56
- Anne S. B., Fjordvej 14 .....
- Bent Q., Fjordvej 36 .....
- Berit elev, Ørrisvej 5, Ørris 98 54 65 14
- Betina E., Hovedgaden 50 [1] .....
- Birgit M., Herredsvejen 28, Skringstrup 86 69 44 61
- Bjarne, Hobrovej 1b .....
- Britta, Brovej 6d, Klejtrup 98 54 62 65
- Chris M., Fjordvej 38 ..... 86 69 52 55
- Claus B., Herredsvejen 189, Troestrup 98 54 65 60
- Ejner Y. gårdejer, Herredsvejen 28, Skringstrup 86 69 44 61
- Ella, Skårupvej 3, Klejtrup 98 54 60 48
- Elna M., Tjørnevej 8b .....
- Erna, Nørregade 1g 86 69 12 11
- Finn B. typograf, Fjordvej 14 ..... 86 69 46 36
- Finn S. socialrådg, Mariendalvej 6, Hvolris 98 54 65 68
- Gudrun J., Herredsvejen 197, Hærup 98 54 61 26
- Gunnar Y. pedel, Mariendalvej 1, Hvolris 98 54 63 33
- Gunner landmand, Herredsvejen 197, Hærup 98 54 61 26
- Gurli kontorass, Skivevej 57, Hejring .....
- Gyda K., Sandstræde 3, Klejtrup 98 54 61 86
- Hanne C., Ansbjergvej 18, Fristrup .....
- Hans H., Tolstrupvej 6, Tolstrup .....
- Hans J. telefonmont, Ørrisvej 5, Ørris 98 54 65 14
- Hans P. husmand, Herredsvejen 1 ..... 86 69 44 14
- Henning gårdejer, Ugelrisvej 30, Ugelris 86 69 17 10
- Henrik, Stadionvej 4a, Ulbjerg 86 69 73 76
- Henrik F., Vestervænget 12 .....
- Inge S. kontorass, Fjordvej 14 ..... 86 69 46 36
- Jette O., Fuglevænget 43, Klejtrup .....
- John L., Hærupvej 18, Hærup .....
- Jonna tekstilarb, Hvilsomvej 6, Hejring 98 54 60 04
- Jonna D. dagplejer, Ejstrupvej 46 ..... 86 69 43 38
- Jytte N. ekspeditrice, Skårupvej 71, Roum .....
- Jørgen A. specialarbej, Skivevej 57, Hejring .....
- Karen A. lærer, Ansbjergvej 18, Fristrup 98 54 74 84
- Keld skoleelev, Vesterled 2 [1] .....
- Kim overkonstab, Fjordvænget 62 ..... 86 69 47 57
- Kim K., Drivvejen 15, Bjerregrav .....
- Kirsten M., Kirkevej 22, Nr Rind .....
- Kirstine, Vinkelvej 30 [1] 86 69 52 70
- Knud E., Vinkelvej 8 [st] .....
- Kresten P. gårdejer, Hvilsomvej 6, Hejring 98 54 60 04

Rasmussen Lilly J. lønningsbogh, Låstrupvej 20, Låstrup 86 69 45 95
- Lise M., Kirkebakken 7b, Klejtrup 98 54 70 84
- Maja J. reng ass, Fårebrovej 3, Roum Bæk 86 69 12 01
- Martin M., Skårupvej 3, Klejtrup .....
- Niels H. slagtermst, Skårupvej 3, Klejtrup 98 54 60 48
- Nils-Jørn H. tapettrykker, Tjørnevej 12 .....
- Pauli, Hærupvej 9, Hærup .....
- Per E. cand scient, Søvej 25, Fristrup 98 54 66 79
- Peter B., Roumvej 16, Roum .....
- Rasmus L., Hovedgaden 13 [st th] .....
- Regnar specialarb, Sundstrupvej 2c [1 1], Ulbjerg 86 69 75 80
- Rita E., Hørupvej 18, Hørup 86 69 19 52
- Rolf murersvend, Borgergade 29, Ulbjerg 86 69 74 61
- Sigfred gårdejer, Tjørnevej 34 ..... 86 69 50 41
- Sofie reng ass, Vinkelvej 8 [st] .....
- Sonja V. specialarb, Fjordvænget 62 ..... 86 69 47 57
- Susanne, Hvilsomvej 6, Hejring .....
- Svend L. husmand, Hørupvej 18, Hørup 86 69 19 52
- Søren, Hvilsomvej 6, Hejring .....
- Søren B. husdyrbr ass, Skivevej 53, Hejring 98 54 67 09
- Ulla syerske, Tingvej 37, Skinderup 86 69 70 34

Raundahl Hedvig S. sygehjælper, Ejstrup Bro 1, Skringstrup 86 69 44 35

Ravn Anne-Marie apotekselev, Lyngbakken 6a, Klejtrup .....
- Ingvart H. fiskeriejer, Fjelsøvej 6, Skinderup 98 64 71 29
- Miriam, Nordentoften 41e 86 69 51 72

Realkredit Danmark, Østergade 9, 8600 Silkeborg 86 12 53 00

Refsgaard Inge M. teknisk ass, Havrevænget 29 ..... 86 69 15 71
- Lene, Borgergade 17a [st tv], Ulbjerg .....
- Niels bygmester, Havrevænget 29 ..... 86 69 15 71

Rehmeier Susanne lærer, Østergårdvej 2, Hejring ..
Rensningsanlæg, Møllebækvej 13 B, Bjerregrav 86 69 20 09
Rensningsanlæg, Løgstørvej 3, Nederhede .....
Rensningsanlæg, Sandstræde 19, Klejtrup .....

Retten i Viborg (civil)., Sct. Mathias Gade 19, 1., 8800 Viborg 86 62 60 88

Revas' Administration og Losseplads, I/S, Kirkebækvej 136, 8800 Viborg, Postboks 191. ..... 86 61 39 55

Revas, I/S, Kirkebækvej 136, 8800 Viborg 86 61 39 55

Revas Modtagestation, I/S, Middagshøjvej 54, 8800 Viborg 87 25 25 25

Revisorerne i Skals, Hovedgaden 57 ..... 86 69 46 00

Rideklubben Birken, Sundvej 43, Sundstrup 86 69 70 80

Rigtrup Inga J. økonomaass, Herredsvejen 62, Holmgård 86 69 16 37
- Jan, Herredsvejen 62, Holmgård .....
- Ove gårdejer, Herredsvejen 62, Holmgård 86 69 16 37

Riis Karen, Sundvej 98, Nr Rind 86 69 60 31
- Ole gårdejer, Sundvej 98, Nr Rind 86 69 60 31

Riis Radio-TV, Vestergade 19, 9620 Aalestrup 98 64 22 00

Rimmer Lars H., Rolighedsvej 1a .....
- Lene, Viborgvej 15, Klejtrup 98 54 67 76
- Pia H., Nørregade 5d [1] 86 69 21 60

Rind Birtha M., Gl. Skolevej 15 ..... 86 69 40 15
- Elise J., Nørregade 5d [st] 86 69 22 82
- Hannah E., Fjordvænget 36 ..... 86 69 45 87

Rind Herreds Familiebrug, Vesterrisvej 102, Østerbølle, 9620 Aalestrup 86 65 85 28

Rind Jens, Fjordvænget 36 ..... 86 69 45 87
- Peter T. varmemester, Gl. Skolevej 15 ..... 86 69 40 15

Rinds Herreds 4 H, Glerupvej 120, Glerup 98 64 56 28

Ring Kjeldgaardsminde, Knud, Løgstørvej 14, Låstrup 86 69 60 55

Ringsted Marianne L. børneh pædag, Ugelrisvej 26a, Skringstrup 86 69 46 07

Risgaard Aksel, Ejstrup Bro 5, Skals Mark .....
- Mary, Ejstrup Bro 5, Skals Mark .....

Risgårdens Maskinstation

Risgårdvej 1, Låstrup, 8832 Skals

86 69 61 22

Se Mostrups Gule Sider:
Entreprenører
Maskinstationer

Riske Allan M. rulleskærer, Holger Sørensens Vej 5a, Klejtrup .....
- Gertrud T., Holger Sørensens Vej 5a, Klejtrup .....

Risvig Ella omsorgsass, Skringstrupvej 12 ..... 86 69 50 59
- Majlund værkst leder, Skringstrupvej 12 ..... 86 69 50 59

Ritter Dora E., Østergade 10 ..... 86 69 10 61
- Mette L., Nørregade 4c .....
- Niels maler, Nørregade 4c .....

Roersen Børge medhjælper, Løgstørvej 39, Gørup 86 69 71 29
- Christence A., Valmuevej 10 ..... 86 69 20 62

Roesen Heidi, Vesterled 25a .....

Anna Rohde

Søndergade 27, 9632 Møldrup

86 69 16 22

Se Mostrups Gule Sider: Advokater

Rohde Anna advokat, Gl. Ålborgvej 44, Bjerregrav .....
- Birgitte børneh lærer, Sundvej 72, Sundstrup 86 69 70 20
- Erik pens. oberst, Sundvej 72, Sundstrup 86 69 70 20
- Jørgen B. ingeniør, Gl. Ålborgvej 44, Bjerregrav .....
- Lars B., Gl. Ålborgvej 44, Bjerregrav .....

Rokkedal Kaja slagteriarb, Løgstørvej 5, Låstrup .....

Rold Anne arbejderske, Klotrupvej 12, Gørup 86 69 73 22
- Arne K. arbejdsmand, Klotrupvej 12, Gørup 86 69 73 22

Rolin Dion E., Hobrovej 42, Fristrup .....

de Roos Marina M., Løgstørvej 31, Tolstrup .....
- Martin, Løgstørvej 31, Tolstrup .....

Rosengreen Kirsten L., Brinken 5, Låstrup 86 69 46 41
- Niels K. smed, Brinken 5, Låstrup 86 69 46 41

Rosenslør Erik J., Holger Sørensens Vej 4a, Klejtrup .. 98 54 67 81
- Rita S. pædagogmedhj, Holger Sørensens Vej 4a, Klejtrup 98 54 67 81
- Thomas S., Holger Sørensens Vej 4a, Klejtrup .....

Rosenstjerne Line B., Låstrupvej 28, Låstrup .....
- Preben W. pædagog, Låstrupvej 28, Låstrup 86 69 46 85

Rosenørn-Dohn Johnny C., Ugelrisvej 42, Ugelris .

Rossau Gunver L., Højskolebakken 13 ..... 86 69 41 93
- Jens P. lærer, Højskolebakken 13 ..... 86 69 41 93

Rost Anna syerske, Ugelrisvej 10, Skringstrup 86 69 43 26
- Anne M. kontorass, Mariendalvej 20, Hersom 98 54 64 99
- Ejnar tømrer, Låstrupvej 39, Låstrup 86 69 45 13
- Sigfred gårdejer, Ugelrisvej 10, Skringstrup 86 69 43 26

Rottwitt Jan H. bogholder, Møllevej 19 ..... 86 69 45 58
- Morten H., Tjørnevej 66 ..... 86 69 52 02

Roum Beboerforening, Hobrovej 33 B, Roum 86 69 15 40
Roum Forsamlingshus I/S, Naundrupvej 30, Roum 86 69 15 19
Roum Gedeavlerforening, Hobrovej 33 A, Roum 86 69 12 92
Roum Gl. Skole S/I, Broholmvej 1, Roum 86 69 21 11
Roum Jagtforening, Skivevej 17, Åstrup 86 69 18 50
Roum Kirke, Roumvej, Roum .....

Roum Lokaltank, Hobrovej 18, Roum 86 69 10 69

Roum Missionshus - Betania, Broholmvej 2, Roum ....
Roum Sogns Menighedsråd, Skivevej 21, Skravad Mølle 86 69 10 66
Roum Vandværk, Roumvej 1, Roum 86 69 21 38

Rueholm Inger, Gl. Ålborgvej 206, Troelstrup 98 64 80 33
- Mogens bogbinder, Gl. Ålborgvej 206, Troelstrup 98 64 80 33

Ruhoff Annette, Nørdamvej 25, Nørdam .....
- Johnna, Herredsvejen 10 ..... 86 69 49 71
- Mogens specialarb, Nørdamvej 25, Nørdam .....

Ruus Bodil M. prokurist, Vinkelvej 18 [1] .....

Rüsz Edel N. hjemmesygepl, Nørdamvej 38, Ugelris 86 69 20 72
- Per optiker, Nørdamvej 38, Ugelris 86 69 20 72

Rønfeldt Elise smørrebr jfr, Skivevej 53, Hejring 98 54 67 09

Rønsbo Jørgen idrætslærer, Musikbakken 6 ..... 98 54 70 49
- Vibeke N. lærerstud, Musikbakken 6 ..... 98 54 70 49

Rørvik Carl T. fysioterap, Horshøjvej 4, Hejring 98 54 64 72
- Laila fysioterap, Horshøjvej 4, Hejring 98 54 64 72

Rørviks Fysioterapi, Horshøjvej 4, Hejring 98 54 64 72

Røssing Mette L. væverske, Ejstrupvej 17a 86 69 49 31
- Ulrich kunstmaler, Ejstrupvej 17a 86 69 49 31

Rådgivnings Gruppen, Langmosevej 19, Bjerregrav 86 69 21 33

S MØD DEM HOS MOSTRUP

S N Kornteknik ApS, Tingvej 66, Tostrup 86 69 15 70

Sadolin Kirstine B., Skårupvej 9a [1 14], Klejtrup .....
Salling Pia lærer, Solbakken 4g 86 69 40 93
Sandal Flemming B. arkitekt, Kallestrupvej 89, Troelstrup 86 69 17 07
- Ketty ekspeditrice, Kallestrupvej 89, Troelstrup 86 69 17 07

Sandersen Emil tømrersvend, St. Torupvej 2, St Torup 86 69 73 38
- Hanne, St. Torupvej 2, St Torup .....

Sandgaard Ejvind E. afdelingsled, Ugelrisvej 13, Skringstrup 86 69 48 44

Sankey-Olsen Michael arbejdsdreng, Langmosevej 15, Bjerregrav .....

Saxen, Salon, Viborgvej 2, Klejtrup 98 54 62 78

Scanbirk Møbelfabrik A/S, Herredsvejen 40, Skringstrup 87 76 87 00

Scanflavour A/S, Hobrovej 1 ..... 86 69 20 33
Schacksen Berith tilskærer, Tjørnevej 20 ..... 86 69 46 79
- Tommy elektriker, Tjørnevej 20 ..... 86 69 46 79

Schaksen Annalise K. hj syerske, Vandværksvej 3a, Klejtrup 98 54 60 12
- Aage V. murermester, Vandværksvej 3a, Klejtrup 98 54 60 12

Schjøtler Alma K., Sønderballevej 2 .....
Schnoor Elly B., Astrupvænget 9a 86 69 11 94

Find børnehaven på Mostrups Gule Sider NAVN

nærliggende navne og numre... MØD DEM HOS MOSTRUP

Schou Hanne N. bryggeriarb, Nybovænget 28 .....
· Leif G. servicekons, Rækkeborgvej 3, Rækkeborg ... 98 64 70 68
· Susanne malersvend, Rækkeborgvej 3, Rækkeborg ... 98 64 70 68

Schous Bog & Idé, Sct. Mathias Gade 50, 8800 Viborg 86 62 68 68

Sejlklubben Nautilus, Hvalpsund, Rolighedsvej 5 ..... 98 62 41 80
Serritzlev Annie J. slagteriarb, Rækkeborgvej 5, Rækkeborg 98 64 72 28
· Henrik, Rækkeborgvej 5, Rækkeborg .....
· Kaj J. kranfører, Rækkeborgvej 5, Rækkeborg 98 64 72 28
Serup Anna, Ansbjergvej 28, Fristrup 98 54 60 63
· Birger K. overkonstab, Brovej 1 st th, Klejtrup .....
· Frode K. gårdejer, Ansbjergvej 28, Fristrup 98 54 60 63
· Nora K. fabrikarbske, Brovej 10, Klejtrup 98 54 65 21
SESAM - Erhvervsudviklingsprogrammet, Sekretariat, Nørregade 22 C 86 69 23 00
Severinsen Knud W. murer, Skårupvej 9a st 7, Klejtrup .....
Shirmohammadi Ahmad, Ejstrupvej 29 ..... 86 69 43 46
Shirota Asako, Højskolebakken 21 .....
Shureshkumar Vadivambikadevi, Egevej 4 ..... 86 69 51 17

SID Møldrup, Nørregade 22 A 86 69 14 50

Sieg Birgit, Grøndalsvej 8 st tv, Ulbjerg 86 69 71 02
Sieg, Frovin, Grøndalsvej 8, Ulbjerg 86 69 71 02
Sieg Frovin N. J. fabrikant, Grøndalsvej 8 st tv, Ulbjerg 86 69 71 02
Siegfredsen Jytte lærer, Tjørnevej 56 ..... 86 69 51 08
Sigvardsen Arne B. ejendomsmægl, Tjørnevej 15 ... 86 69 42 39
· Ulla H. økonomaass, Tjørnevej 15 ..... 86 69 42 39
Sigvert Liselotte C. D. medhjælper, Jernbanegade 10 .....
Sigaard Gretha D., Skivevej 20, Roum 86 69 17 52
Simonsen Christian O., Engvej 3d 86 69 42 05
· Dagny M. arbejderske, Østergade 17 ..... 86 69 21 50
· Dorthe R., Herredsvejen 18a, Skringstrup .....
· E. G., Ahornvej 80a 86 69 21 30
· Elbjørg, Kærvej 1 .....
· Else-Marie K. pædagog, Haugårdvej 13, Naundrup .. 98 54 67 31
· Gitte F., Naundrupvej 11, Roum Bæk .....
· Hans J. murersvend, Skivevej 27, Roum 86 69 21 57
· Kim Ø. pædagog, Haugårdvej 13, Naundrup 98 54 67 31
· Kirsten, Hovedgaden 45 st tv 86 69 41 11
· Kurt J. P. gårdejer, Hærupvej 5, Hærup 98 54 68 15
· Laurits G., Viborgvej 20c, Klejtrup 98 54 61 45
· Laurits K. tekstilarb, Skovvænget 1, Bjerregrav 86 69 15 37
· Niels C. tømrersvend, Herredsvejen 18a, Skringstrup .....
Simson Jeannette, Hobrovej 1b .....
Sind, Viborg Amtskreds., Borgåvej 44, 8800 Viborg ... 86 80 08 04
Sinnarajah Krishnaveni, Hovedgaden 42 1 tv .....
· Suresh K., Egevej 4 ..... 86 69 51 17
Sinnarasa Thevanayagi, Hovedgaden 42 1 tv .....
Sivasundaram Thavapperai, Lærkevej 1 st 3 .....
Sjømann Kristian gårdejer, St. Torupvej 9, St Torup ... 86 69 70 62
· Lars, Skovgaardsvej 8, Ulbjerg 86 69 70 05
· Lisbeth sygepl. stud, St. Torupvej 22, St Torup 86 69 77 50
· Vera, St. Torupvej 9, St Torup 86 69 70 62
Sjørring Anne L. plejer, Ugelrisvej 40, Ugelris 86 69 21 10
· Gunnar kunsthandler, Ugelrisvej 40, Ugelris 86 69 21 10
· Lars køkkenmedhj, Nørdamvej 11, Tostrup .....
Sjørup-Nielsen Rene, Kærbyvej 33, Nr Rind .....

Skalma A/S, Vesterled 19 ..... 86 69 42 00

Skals Anna K., Trangbæk 21 ..... 86 69 41 57

Skals Auto, Hovedgaden 54 ..... 86 69 43 33

Skals Bageri & Nærbutik, Hovedgaden 17 ..... 86 69 43 39

Skals Bibliotek, Ejstrupvej 18 B 86 69 49 45

Skals Blikkenslageri, Tværvej 2 ..... 86 69 45 19

Skals Bog- og Papirhandel, Hovedgaden 51 ..... 86 69 40 34

Skals Bogtryk, Engvej 12 ..... 86 69 45 00

Skals Borgerforening, Åbrinken 5 ..... 86 69 48 73
Skals Brevdueforening, Gl. Ålborgvej 1 A, Løvel 86 69 92 30
Skals Bridgeklub, Herredsvejen 49, Holmgård 86 69 13 05

Skals Bygnings Service, Sønderballevej 3 ..... 86 69 46 15

Skals Data, Skalmavej 3 ..... 86 69 44 69
Skals Edith, Skårupvej 28, Klejtrup 98 54 63 06
Skals Efterskole S/I, Kærvej 11 ..... 86 69 50 11

Skals Ejendomskontor, Hovedgaden 27 ..... 86 69 51 33

Skals Elektronik A/S Udvikling og produktion, Erhvervsvej 33 ..... 86 69 12 99

Skals Finn mekaniker, Ansbjergvej 13, Fristrup 98 54 63 91
Skals Fodboldforening Valkyrien, Ejstrupvej 2 B 86 69 48 08
Skals Forsamlingshus I/S, Hovedgaden 34 ..... 86 69 46 46
Skals Gitte bankfuldmægt, Ansbjergvej 13, Fristrup ... 98 54 63 91
· Gitte Ø. T., Tjørnevej 44 ..... 86 69 50 31
Skals Gymnastikforening, Tjørnevej 17 ..... 86 69 40 65

Skals Hallens Cafeteria & Selskabslokaler, Kærvej 9 ..... 86 69 41 91

Skals Hanne L. soc pædagog, Trangbækvej 5 ..... 86 69 48 51
Skals Håndarbejdsseminarium S/I, Højskolebakken 23 ..... 86 69 48 11
Skals Håndarbejdsskole S/I, Højskolebakken 21 ..... 86 69 40 64
Skals Håndkøbsudsalg, Hovedgaden 25 ..... 86 69 43 22

Skals Idrætshal og Svømmehal S/I, Kærvej 9 .. 86 69 41 50

Skals Inger, Skivevej 40, Hejring 98 54 62 07

Skals Installationsforretning A/S

Hovedgaden 30, 8832 Skals

86 69 40 99

Se Mostrups Gule Sider: El-installatører

Skals Jørgen mekaniker, Skårupvej 2, Klejtrup 98 54 61 93
Skals Kirke, Skringstrupvej .....
Skals Kirkegårdskontor, Skringstrupvej 4 ..... 86 69 41 22
Skals Kirketekstilvaskeri, Fjordvænget 1 ..... 86 69 48 90
Skals Knud N. gårdejer, Skivevej 40, Hejring 98 54 62 07
Skals Kraftvarmeværk A.m.b.A., Solbakken 1 ..... 86 69 49 23
Skals Kristian C. landmand, Trangbæk 21 ..... 86 69 41 57

Skals Kro, Hovedgaden 16 ..... 86 69 44 03

Skals Malene K. kommuneass, Skårupvej 2, Klejtrup 98 54 61 93

Skals Maskinfabrik, A/S, Hovedgaden 56 ..... 86 69 43 11

Skals Murer- & Entreprenørforretning

Hovedgaden 74, 8832 Skals

86 69 45 70

Se Mostrups Gule Sider:
Kloakmestre
Murermestre

Skals - Møldrup Begravelsesforretning, Nørremarksvej 7, 8800 Viborg 86 69 43 73

Skals og Omegns Fælleliste, Vestervænget 32 ..... 86 69 47 97
Skals og Omegns Husmoderforening, Nederhedevej 6, Nederhede 86 69 43 05
Skals og Omegns Husmoderforening, Nederhedevej 6, Nederhede 86 69 43 05
Skals Peter chauffør, Tjørnevej 44 ..... 86 69 50 31

Skals Pizza, Hovedgaden 15 ..... 86 69 41 41

Skals Regnskabsservice, Hovedgaden 26 ..... 86 69 50 99

Skals Sadelmageri, Engvej 2 B 86 69 45 17

Skals Skateboard Klub (Small Town Skaters), Fjordvænget 52 ..... 86 69 40 24
Skals Skole, Gl. Skolevej 1 ..... 86 69 47 00
Skals Skytteforening, Fyrrevænget 6 ..... 86 69 41 05

Skals Smede- & Maskinforretning ApS, Vesterled 18 ..... 86 69 40 63

Skals Sogns Menighedsråd, Drosselvej 6 ..... 86 69 50 04
Skals Sportsplads, Kærvej 9 ..... 86 69 44 33
Skals Tapet- og Farvehandel, Hovedgaden 71 ..... 86 69 41 34

Skals Taxi & Turist, Hovedgaden 7 ..... 86 69 40 86

Skals Tømmerhandel og Byggemarked ApS, Hovedgaden 31 ..... 86 69 43 55
Se vor annonce i næste spalte

Skals Ungdomsklub, Vesterled 5 D 86 69 45 76
Skals Ure-Optik, Hovedgaden 51 ..... 86 69 40 34
Skals Vandværk I/S, Fjordvænget 22 ..... 86 69 42 21

Skals Vognmandsforretning

Industriparken 5, 8832 Skals

86 69 42 98

Se Mostrups Gule Sider: Vognmænd

Skalsegnens lokalhistoriske Arkiv, Kildedalcentret, Ejstrupvej 18 C .....
Skalsegnens Lokalhistoriske Forening, Hovedgaden 54 B 86 69 40 84
Skalsådalens Sportsfiskerforening, Brohusvej 16, Hvornum, 9500 Hobro 98 54 67 64
Skamriis Jette H. spareks ass, Granvænget 8b 86 69 44 80
· Krista E. K., Skrænten 6, Ulbjerg .....
Skifteretten i Viborg, Sct. Mathias Gade 19, 2., 8800 Viborg 86 62 10 11
Skinderup Mølle Dambrug, Fjelsøvej 4, Skinderup 98 64 71 29
Skipper Helle, Ugelrisvej 1, Skringstrup 86 69 51 90

Skive- og Viborg-områdets BST ApS, Jens Hansens Vej 10, Nr. Søby, 7840 Højslev 97 53 60 00

Skive Sygehus, Resenvej 25, 7800 Skive 97 52 45 00

SKALS TØMMERHANDEL OG BYGGEMARKED ApS

★ Beslag
★ Cement
★ Trælast
★ Værktøj
★ Køkkener
★ Bygningsartikler
★ Gulvbelægning
★ Haveartikler

ST BYGGE-MARKED

Hovedgaden 31
Skals
86 69 43 55
Fax 86 69 43 53

Skivevejens Murerforretning, Skivevej 27, Roum 86 69 21 57

Skolefritidsordningen, Kildedalsvej 1 ..... 86 69 45 88
Skolefritidsordningen, Skolegade 27 ..... 86 69 19 09
Skolefritidsordningen, Kirkebakken 13, Klejtrup 98 54 63 20
Skolernes Kunstforening i Viborg Amt , Asgårdvej 33, 7800 Skive 97 51 10 33
Skoropa Dan P. cand merc, Naundrupvej 18, Roum Bæk 86 69 10 13
Skov Anna, Grøndalsvej 2b, Ulbjerg 86 69 70 57
· Anna K. bankass, Fuglevænget 6, Klejtrup 98 54 63 48
· Bjarne K. tømrer, Møllebækvej 16, Bjerregrav 86 69 15 41
· Bodil, Låstrupvej 55, Låstrup 86 69 42 69
· Børge C. rørsmed, Fjordvænget 32 ..... 86 69 47 14
· Claus L., Tingvej 9, Ulbjerg 86 69 74 42
· Doris assistent, Fjordvænget 32 ..... 86 69 47 14
· Doris K. kommuneass, Birkevej 21 ..... 86 69 17 53
· Frederik landbruger, Borgergade 2, Ulbjerg 86 69 71 04
· Gudrun, Kirkevej 8, Nr Rind 86 69 60 49
· Henny hjemmehjælp, Bakkevænget 16, Klejtrup 98 54 64 55
· Henrik H., Kærbyvej 13, Nr Rind 86 69 60 07
· Hugo elektriker, Trekronervej 14, Tolstrup 86 69 74 28
· Inger-Lise A. kontorass, Trekronervej 14, Tolstrup 86 69 74 28
· Jack O. M. vognmand, Vejlebakken 19, Låstrup 86 69 48 31
· Jens S. husmand, Låstrupvej 55, Låstrup 86 69 42 69
· Jytte B. regnskabsass, Tingvej 9, Ulbjerg 86 69 74 42
· Kaj N. repræsentant, Fuglevænget 6, Klejtrup 98 54 63 48
· Kirstine M., Kærbyvej 14, Nr Rind 86 69 60 38
· Knud A. sadelmager, Industriparken 3 ..... 86 69 46 65
· Knud J. sen sergent, Fyrrevænget 12 ..... 86 69 45 18
· Lis, Borgergade 1, Ulbjerg 86 69 70 04
· Lisette, Hobrovej 52, Fristrup .....
· Marianne kontorass, Møllebækvej 16, Bjerregrav 86 69 15 41
· Mona L. montrice, Industriparken 3 ..... 86 69 46 65
· Svenning fisker, Strandvejen 6b, Sundstrup 86 69 73 05
· Thorkild købmand, Borgergade 1, Ulbjerg 86 69 70 04
· Thorvald gårdejer, Kirkevej 8, Nr Rind 86 69 60 49
· Torkild slagteriarb, Kærbyvej 13, Nr Rind 86 69 60 07
· Torsten, Fjordvænget 32 .....

Skov, Ulbjerg, Borgergade 1, Ulbjerg 86 69 70 04

Skov Villy C. murersvend, Birkevej 21 ..... 86 69 17 53
· Vinnie B. H. kontorass, Vejlebakken 19, Låstrup 86 69 48 31
· Aase lagereksp, Kærbyvej 13, Nr Rind 86 69 60 07
Skovbo Anna, Anemonevej 4 .....
· Henry husejer, Anemonevej 2 ..... 86 69 10 45
Skovborg Karin E. syerske, Ugelrisvej 3, Skringstrup 86 69 52 92
Skovbørnehaven - Fredly, Boruphedevej 3, Borup 86 69 45 12
Skoven Annette N., Fjordvænget 14 ..... 86 69 47 50
Skoven, Birger, Hovedgaden 28 ..... 86 69 44 44
Skoven Birger N. tandlæge, Fjordvænget 14 ..... 86 69 47 50
Skovhus Jon, Hovedgaden 35 1 .....
Skovhuset, Naundrupvej 11, Roum Bæk 86 69 23 69
Skovø Hanne V. B. pædagog, Kærbyvej 15a, Nr Rind .. 86 69 61 40
· John fritidspædag, Kærbyvej 15a, Nr Rind 86 69 61 40
Skravad Mølle Fiskepark, Skivevej 21, Skravad Mølle .. 86 69 10 66

Skringstrup El, Herredsvejen 39, Skringstrup 86 69 45 37

Skringstrup Forsamlingshus I/S, Herredsvejen 37, Skringstrup 86 69 45 29
Skringstrup Vandværk I/S, Nørdamvej 46, Skringstrup 86 69 48 24

Skringstrup Vognmandsforretning ApS, Tingvej 63, Tostrup 86 69 13 72

SKALS TAXI OG TURIST 86 69 40 86

NAVN

Find foreningen på **Mostrups Gule Sider**

Skytte Birthe H., Østergade 13 ..... 86 69 19 80
- Børge J. mekaniker, Østergade 13 ..... 86 69 19 80
- Jens J. husmand, Fasanvej 8, Ulbjerg 86 69 71 75
- Jens J. autoreparatø, Kærbyvej 21, Nr Rind .....
- Karen J., Mågevej 9, Ulbjerg 86 69 72 17
- Kim J., Østergade 9 .....

Skyum, Ove, Vestergade 9 - 11, 9620 Aalestrup 98 64 10 63

Skødt Tommy bankassisten, Skårupvej 13, Klejtrup 98 54 68 69

Skøt, Finn, Nygade 13, 9620 Aalestrup 98 64 11 70

Skaaning Christian, Ndr. Skringstrupvej 1, Skringstrup .....
- Hans-Henrik ingeniør, Ndr. Skringstrupvej 1, Skringstrup 86 69 46 92
- Mary lærer, Ndr. Skringstrupvej 1, Skringstrup 86 69 46 92
- Ole faglærer, Gl. Ålborgvej 2, Bjerregrav 86 69 29 00

Skaarup Aage frisør, Lyngbakken 6a, Klejtrup 98 54 65 45

Slavensky Agner K. J. kontrolass, Kirkevej 14, Nr Rind 86 69 61 17
- Anna A. reng ass, Kirkevej 14, Nr Rind 86 69 61 17
- Brita kontorass, Hovedgaden 35 [1] 86 69 43 80
- Ib, Nordentoften 69 ..... 86 69 45 75

Sloth Agnete K., Fasanvej 6, Ulbjerg 86 69 72 19
- Anni A. kontorelev, Sundvej 88, Nr Rind 86 69 61 89
- Benny, Sundvej 51, Nr Rind .....
- Betty sygehjælper, Astrupvænget 7c 86 69 19 28
- Birgit D. G. husassistent, Sundvej 51, Nr Rind 86 69 62 11
- Christen L. gårdejer, Nørremarkvej 19, Låstrup 86 69 61 06
- Ester A., Birkevej 20 ..... 86 69 10 42
- Gert tømrerlærl, Herredsvejen 143, Hvolris 86 69 20 08
- Ingrid pelsdyravler, Borgergade 28, Ulbjerg 86 69 71 88
- Jørgen entreprenør, Borgergade 28, Ulbjerg 86 69 71 88
- Kristen T. slagtermst, Sundvej 35, Sundstrup 86 69 70 11
- Lars K., Borgergade 42, Ulbjerg 86 69 70 42
- Per, Sundvej 88, Nr Rind 86 69 61 89
- Peter, Vesterled 5d st 86 69 45 76
- Solvej L. husassistent, Tolstrupvej 3, Tolstrup .....
- Tage chauffør, Sundvej 51, Nr Rind 86 69 62 11
- Tove M. C. fabrikarb, Sundvej 35, Sundstrup 86 69 70 11
- Villy blikkensl sv, Lundvej 16, Troestrup 98 54 66 77

Slægtshistorisk Forening for Viborg og omegn, Søvej 7 B, 8800 Viborg 86 60 08 11

Smed Marie, Skårupvej 53, Klejtrup 98 54 63 56

Socialdemokratiet i Møldrup, Toftevænget 5 ..... 86 69 15 20

Socialdemokratiet, Viborg Amt., Solsortvej 5, Kølvrå, 7470 Karup J 97 10 20 34

Socialistisk Folkeparti i Møldrup, Kærvej 22 ..... 86 69 46 19

Socialistisk Folkeparti i Viborg Amt., Nr. Søbyvej 9, Grønkær, 7850 Stoholm Jyll. 97 54 20 93

Sohn Ulla lærer, Sundvej 29, Sundstrup 86 69 73 02

Sommerfesten i Skals, Kærvej 15 ..... 86 69 40 07

Sohofon GSM., Skelagervej 1, 9000 Aalborg 99 36 70 00

Spanggaard Jakob fuldmægtig, Gl. Ålborgvej 49, Bjerregrav 86 69 17 51
- Lisbeth overass, Gl. Ålborgvej 49, Bjerregrav 86 69 17 51

Spanggaard, Kurt, Nørregade 2 ..... 86 69 18 00

Spannow, Ole Lægekonsultation, Hovedgaden 31 B 86 69 49 33

Spareforeningen Sprækken, Lærkevej 7 ..... 86 69 42 64

Sparekassen i Skals, Hovedgaden 18 ..... 86 69 43 00

Sparekassen i Skals, Møldrup Afd., Søndergade 6 ..... 86 69 16 88

Sparekassen i Skals, Ulbjerg Afd., Borgergade 4, Ulbjerg 86 69 70 78

Spastikerforeningen, Viborg Amt., Strandvejen 40, Lildstrand, 7741 Frøstrup 97 99 15 95

Spinding Jytte skolesekretæ, Kærvej 11c 86 69 49 48

Spiren, Kristen Børneklub, Viborgvej 29, Klejtrup 98 54 67 92

Spiren, Kristen Børneklub, Holger Sørensens Vej 6, Klejtrup 98 54 66 45

Sports- og Havfiskerforeningen Aalen, Nybovænget 6 ..... 86 69 16 40

Sportsfiskerforeningen Pirken, Nørregade 43, 9640 Farsø 98 63 27 07

StandByggeren, Ugelrisvej 26 B, Skringstrup 86 69 47 12

Staniok Ivan toldsekr, Ahornvej 22 ..... 86 69 22 81
- Jette sygehjælper, Ahornvej 22 ..... 86 69 22 81
- Rikke C., Søndergade 28 [1] .....

Stanton Stephanus P., Nørdamvej 28, Nørdam .....

Statens Bilinspektion., Industrivej 5, 8800 Viborg 86 62 41 77

Steensen Poul H. F., Tingvej 11, Ulbjerg 86 69 75 05

Stefansen Dorte H., Tingvej 30, Ulbjerg 86 69 72 03
- Peder H. tømrersvend, Tingvej 74, Tostrup 86 69 20 89

Steffensen Jørn B. specialarb, Søndergade 24 ..... 86 69 17 29

Stenskrog Egon tømrersvend, Havrevænget 13 ..... 86 69 15 72
- Aase M. lærer, Havrevænget 13 ..... 86 69 15 72

Stenstrop Annalise kontorass, Nybovænget 10 ..... 86 69 16 13
- Eigil overlærer, Nybovænget 10 ..... 86 69 16 13

Sterring Lone K., Kildedalsvej 23 ..... 86 69 43 30
- Ruby smedesvend, Kildedalsvej 23 ..... 86 69 43 30
- Thomas, Kildedalsvej 23 .....

Stevnhoved Ulla bankass, Hærupvej 39, Hærup 98 54 65 56

Stick Frida E., Astrupvænget 2 .....
- Grete, Tværgade 12 ..... 86 69 10 26
- Niels J. H., Tværgade 12 ..... 86 69 10 26

Stigsen Grovvarer, Østervej 1 - 3, Lynderup 86 69 60 99

Stigsen Jeanette V., Kærbyvej 21, Nr Rind 86 69 62 23

Stilling Gunda A. kontorass, Løgstørvej 11, Låstrup .....
- Kaj B. chauffør, Løgstørvej 11, Låstrup .....

Stilling Karen-Margrethe, Løgstørvej 11, Låstrup ...

Carsten Stisen ApS

Tingvej 24 B, Ulbjerg, 8832 Skals

86 69 71 66

Se Mostrups Gule Sider: Tømrermestre

Stisen Christian medhjælper, Kærbyvej 62, Nr Rind 86 69 60 51
- Ejvind K. portør, Ejstrupvej 42b .....
- Herluf pelsdyravler, Tingvej 19, Ulbjerg 86 69 73 48
- Karsten tømrermester, Strandvejen 23, Sundstrup 86 69 72 47
- Lilly tjener, Ejstrup Bro 10, Ejstrup .....
- Maren T., Skårupvej 9a st [1], Klejtrup .....
- Martin, Tingvej 19, Ulbjerg .....
- Tom H., Søndergade 41 ..... 86 69 15 83
- Vita A. børneh lærer, Tingvej 19, Ulbjerg 86 69 73 48

Storm Hanne diakonelev, Hovedgaden 15 [1] 86 69 45 69

Strandgaard Jesper automek, Ejstrupvej 23 ..... 86 69 50 67
- Mette, Ejstrupvej 23 ..... 86 69 50 67

Strunck Gurli M. tjener, Sundvej 60b, Sundstrup 86 69 75 40

Studstrup Anna K. D. hjemmehjælp, Mågevej 3, Ulbjerg 86 69 71 19
- Kaj gårdejer, Mågevej 3, Ulbjerg 86 69 71 19
- Niels O. flyvechef, Engholmvej 1, Gørup 86 69 74 70
- Aase S. G. farmer, Engholmvej 1, Gørup 86 69 74 70

Studstrup's Hjorte Center, Engholmvej 1 B, Gørup 86 69 72 82

Stück Henrik, Nybovænget 37 ..... 86 69 21 86

Stykgodscentret Skive A/S, Færøvej 5, 7800 Skive 97 52 00 44

Støttegruppen for Tidligere Jehovas Vidner., Frederiksdal Alle 34 D, 7800 Skive. 97 52 19 22

Støttrup Bent, Kallestrupvej 82, Troelstrup 86 69 17 21
- Brian, Kallestrupvej 82, Troelstrup .....
- Marie C., Kallestrupvej 101, Tostrup 86 69 15 39
- Niels, Kallestrupvej 101, Tostrup 86 69 15 39

Staal Merete, Vestergade 35 .....

Sundstrup Borgerforening, Sundvej 23, Sundstrup 86 69 74 62

Sundstrup Vandværk An/S, Strandvejen 21, Sundstrup 86 69 71 85

Sunesen Andreas uddeler, Hobrovej 24, Roum 86 69 11 33
- Grethe social- og s, Hobrovej 24, Roum 86 69 11 33

Superfos Construction a/s, Kærvej 1, 7400 Herning .....

Susan's Hjemmeservice, Hørupvej 20, Hørup 86 69 22 20

Svejgaard Ellen lærer, Borgergade 17a st mf, Ulbjerg 86 69 71 60

Svendsen Annika, Tolstrupvej 6, Tolstrup .....
- Ester, Strandvejen 19, Sundstrup 86 69 74 56
- Gitte B., Sandstræde 38, Klejtrup 98 54 74 94
- Jens O. værkfører, Strandvejen 19, Sundstrup 86 69 74 56
- Jesper, Brinken 9, Låstrup .....
- Jørgen snedkersvend, Havrevænget 18 ..... 86 69 17 31
- Kaj B. postbud, Søvej 10, Klejtrup 98 54 61 38
- Karen husassistent, Havrevænget 18 ..... 86 69 17 31
- Knud J. M. klejnsmed, Løgstørvej 27, Låstrup 86 69 60 66
- Laura, Brinken 9, Låstrup 86 69 42 13
- Lene butiksass, Skovgaardsvej 5, Ulbjerg 86 69 71 57
- Magda gårdejer, Vievej 10, Låstrup 86 69 41 99
- Mette T. overass, Løgstørvej 27, Låstrup 86 69 60 66
- Niels J. B. lærer, Vievej 10, Låstrup 86 69 41 99
- Niels K. salgsass, Møllevej 12 ..... 86 69 50 40
- Per T., Løgstørvej 27, Låstrup .....
- Svend E. chauffør, Låstrupvej 56, Låstrup 86 69 42 17
- Svend P. gårdejer, Brinken 9, Låstrup 86 69 42 13
- Tonny, Engedalvej 1, Låstrup .....
- Ulla D. buntmager, Møllevej 12 ..... 86 69 50 40

Svenningsen Arne gårdejer, Nørdamvej 9, Tostrup 86 69 10 89
- Christen M. medhjælper, Lærkevej 4b 86 69 47 83
- Gunnar landmand, Ejstrupvej 16d 86 69 40 88
- Inger M. dagpl moder, Låstrupvej 52, Låstrup 86 69 45 64
- Jacob H., Anemonevej 20 .....
- John chauffør, Lærkevej 10 ..... 86 69 50 29
- Katrine husbest inde, Nørdamvej 9, Tostrup 86 69 10 89
- Kristian gårdejer, Ndr. Skringstrupvej 10, Skringstrup 86 69 42 23
- Mette M., Gl. Fjordvej 1 ..... 86 69 47 28
- Poul E. tømrer, Låstrupvej 52, Låstrup 86 69 45 64
- Ragnhild T. skoleelev, Søndergade 10 .....
- Sinne E., Ejstrupvej 40a 86 69 49 49
- Thora, Lynderupvej 1, Lynderup 86 69 60 92

Svensmark Suzanne M. tekstildesig, Vinkelvej 22 st

Svoldgaard Bente J. dagplejer, Gl. Ålborgvej 22, Bjerregrav 86 69 17 97
- Hans J. opstiller, Gl. Ålborgvej 22, Bjerregrav 86 69 17 97
- Jens E. maskinteknik, Fjordvænget 25 ..... 86 69 45 51

Sydstjernen, Mariendalvej 4, Hvolris 98 54 65 53

Sydvesthimmerlands familiebrug Møldrup, St. Torupvej 9, St. Torup 86 69 70 62

Søbiksen, Søvej 16, Klejtrup 98 54 67 27

Søgaard Irma A. overlærer, Troelstrupvej 1, Troelstrup 86 69 18 84
- Knud B. vejformand, Troelstrupvej 1, Troelstrup 86 69 18 84

Søgaarden ApS, Ørrisvej 7, Ørris 98 54 61 60

Søjbjerg Anni sygepl ass, Hørupvej 16, Hørup 86 69 22 94

Søkroen - Klejtrup, Brovej 2, Klejtrup 98 54 68 22

Søkroen - Klejtrup, Brovej 2, Klejtrup 98 54 68 22

Sømod Annette korresp, Nørregade 3 ..... 86 69 17 66

Sømod radio, Nørregade 3 ..... 86 69 17 66

radio Sømod

Nørregade 3 • 9632 Møldrup • Telefon 86 69 17 66

TELEFUNKENPARTNER

Sømod Rasmus B., Nørregade 3 .....
- Steen B. radioforhdl, Nørregade 3 ..... 86 69 17 66

Søndergård Hans B. salgskons, Hovedgaden 61 ....

Søndergaard Birgit V., Lundvej 37, Troestrup 98 54 62 59
- Frits J. møbelsælger, Ådalsvej 1 ..... 86 69 50 88
- Jens N., Tingvej 49, Tostrup 86 69 21 70
- Jonna advokatsekr, Fjordvej 9 .....
- Kresten landmand, Lundvej 37, Troestrup 98 54 62 59
- Martin landbr medhj, Lundvej 12, Troestrup 98 54 67 54
- Mette K. håndarb lær, Nederhedevej 18, Nederhede 86 69 49 03
- Mette M. frisør, Nordentoften 58 ..... 86 69 51 38
- Mogens arbejdsmand, Nordentoften 58 ..... 86 69 51 38
- Peter ingeniør, Nederhedevej 18, Nederhede 86 69 49 03

Søndergård, Leif, Industrivej 7, Klejtrup 98 54 65 00

Sønderjydsk Forening for Møldrup og Omegn, Havrevænget 21 ..... 86 69 14 01

Søndermølle Jimmi R., Østergade 11 ..... 86 69 10 38
- Marianne R. hosplaborant, Østergade 11 ..... 86 69 10 38

Sørensen Allan K., Hærupvej 6, Hærup .....
- Allan M., Herredsvejen 30, Skringstrup .....
- Allan S., Gl. Ålborgvej 204, Troelstrup .....
- Anders G. landmand, Herredsvejen 154, Hersom 98 54 63 51
- Ann-Dorthe S., Sognevej 12, Hersom .....
- Anna J., Nørregade 18 ..... 86 69 16 69
- Anna K. husbest inde, Nørregade 11 ..... 86 69 14 27
- Anna T., Herredsvejen 103, Bjerregrav 86 69 15 33
- Anne-Lise, Tingvej 25, Ulbjerg 86 69 75 74
- Anthon gårdejer, Tingvej 58, Tostrup 86 69 10 54
- Anton M. graver, Solbakken 5g 86 69 43 61

Carit Dahl Sørensen ApS

Søvej 4, Klejtrup, 9500 Hobro

98 54 64 23

Se Mostrups Gule Sider:
VVS-installatører
Naturgas install. og -service

Sørensen Arne I. vognmand, Viborgvej 45, Klejtrup 98 54 60 70
- Asta M. husassistent, Fristrup Nørremark 4, Fristrup 98 54 62 69
- Astrid T. hjemmehjælp, Kirkebakken 5, Klejtrup 98 54 66 05
- Bent traktorfører, Herredsvejen 30, Skringstrup 86 69 41 69
- Bent E. chauffør, Vestergade 15 ..... 86 69 20 45
- Bente, Egevej 11 ..... 86 69 47 77
- Bente, St. Torupvej 16, St Torup 86 69 73 10
- Berthe K. fabrikarb, Håndværkervej 15, Ulbjerg 86 69 71 08
- Birgit kontorass, Sundvej 26, Sundstrup 86 69 72 25
- Bo F. postass, Fyrrevænget 2 ..... 86 69 40 08
- Børge L. arbejdsmand, St. Torupvej 20, St Torup 86 69 71 41
- Børge M. tekstilarb, Kløvervej 3 ..... 86 69 19 37
- Carit D. vand og gasm, Søvej 4, Klejtrup 98 54 64 23
- Carsten maskinarb, Ternevej 11, Ulbjerg 86 69 72 23

nærliggende navne og numre... MØD DEM HOS MOSTRUP

Sørensen Carsten B., Kildedalsvej 11 [1 tv] .....
- Carsten E. driftsass, Søndervej 1, Nr Rind 86 69 62 16
- Chresten S. K. gårdejer, Tingvej 53, Tostrup 86 69 13 26
- Christine S. omsorgsass, Tingvej 22, Ulbjerg .....
- Conni M. S. kontorass, Nørremarkvej 16, Låstrup 86 69 61 38
- Dino M., Ansbjergvej 32, Klejtrup .....
- Ditte A., Grøndalsvej 20 [1], Ulbjerg .....
- Dorit overassisten, Herredsvejen 105, Bjerregrav 86 69 10 25
- Dorthe, Egevej 8 ..... 86 69 51 79
- Ebba V. G. revisorass, Hovedgaden 74 ..... 86 69 45 70
- Edel L., Skovvænget 3, Bjerregrav 86 69 21 02
- Edith, Vestergade 66 ..... 86 69 13 92
- Egon forpagter, Tingvej 70, Tostrup 86 69 12 60
- Egon, Bøgevej 15 ..... 86 69 18 51
- Ejvind landbr medhj, Fristrup Nørremark 4, Fristrup 98 54 62 69
- Elise K., Håndværkervej 12, Ulbjerg 86 69 71 87
- Ellen, Tingvej 70, Tostrup 86 69 12 60
- Ellen, Søndergade 5 ..... 86 69 11 70
- Elna, Birkevej 12 ..... 86 69 23 50
- Else M. R. kontorass, Søvej 4, Klejtrup 98 54 64 23
- Erik smedemester, Herredsvejen 103, Bjerregrav 86 69 15 33
- Erik kommunalarb, Havrevænget 33 ..... 86 69 18 63
- Erik B. gårdejer, Skringstrupvej 14 ..... 86 69 50 21
- Erling K. tømrermester, Ahornvej 48 ..... 86 69 16 56
- Erna G., Gl. Ålborgvej 28, Bjerregrav 86 69 17 83
- Ester sygehjælper, Roumvej 9, Roum 86 69 14 13
- Eva M., Halesøvej 11, Roum 98 54 68 21
- Eva M., Lucernevej 5 ..... 86 69 13 17
- Folmer gårdejer, Vestergade 66 ..... 86 69 13 92
- Frank teknisk chef, Herredsvejen 105, Bjerregrav 86 69 10 25
- Frank gårdejer, Håndværkervej 12, Ulbjerg 86 69 71 87
- Freddy autoforhdl, Herredsvejen 103, Bjerregrav .....
- Gerda cafet leder, Nordentoften 61 .....
- Gerda D. F. cand jur, Fyrrevænget 2 ..... 86 69 40 08
- Gitte F., Søndervej 1, Nr Rind 86 69 62 16
- Gitte R., Sundvej 52, Sundstrup 86 69 70 41
- Glenn T., Gl. Ålborgvej 20, Bjerregrav .....
- Grethe specialarb, Søndergade 8c [1] 86 69 18 57
- Grethe hjemmehjælp, Bakken 9a, Ulbjerg 86 69 72 09
- Gunnar husmand, Håndværkervej 15, Ulbjerg 86 69 71 08
- Gunner E. gårdejer, Tingvej 25, Ulbjerg 86 69 75 74
- Hanne kontorass, Industrivej 3, Klejtrup 98 54 66 11
- Harry chauffør, Nørregade 18 ..... 86 69 16 69
- Harry afd leder, Nordentoften 61 .....
- Harry E. A. specialarb, Tjørnevej 68 ..... 86 69 45 06
- Heidi, Industrivej 3, Klejtrup .....
- Heidi A., Nybovænget 40 ..... 86 69 21 26
- Heidi-Anita, Overhærupvej 15, Hærup .....
- Helle malersvend, Engvej 11 ..... 86 69 46 50
- Helle, Stadionvej 3, Ulbjerg 86 69 74 73
- Helle, Møllevej 23 ..... 86 69 42 61
- Helle M., Vesterled 10 .....
- Henning pladesmed, Jernbanegade 4 [1 tv] .....
- Henning murermester, Hovedgaden 74 ..... 86 69 45 70
- Henning, Møllevej 23 ..... 86 69 42 61
- Henning D. husmand, Langmosevej 7, Bjerregrav 86 69 14 06
- Henning E., Tolstrupvej 6, Tolstrup .....
- Henning L. medhjælper, Vejlebakken 12, Låstrup 86 69 45 52
- Henny E., Viborgvej 45, Klejtrup 98 54 60 70
- Henrik specialarb, Herredsvejen 139, Hvolris 86 69 14 17
- Henrik H., Kallestrupvej 90, Tostrup .....
- Herdis, Tjørnevej 68 ..... 86 69 45 06
- Hilmar landmand, Viborgvej 12, Klejtrup 98 54 64 40
- Hjalmer farveriarb, Søndergade 8c [1] 86 69 18 57
- Inga, Kløvervej 3 ..... 86 69 19 37
- Inga M., Skringstrupvej 14 ..... 86 69 50 21
- Inge, Kallestrupvej 90, Tostrup 86 69 17 37
- Inge L., Sundvej 19, Sundstrup 86 69 73 54
- Inger, Langmosevej 7, Bjerregrav 86 69 14 06
- Inger K. dagplejer, Ahornvej 48 ..... 86 69 16 56
- Inger M. skolesekr, Ternevej 9, Ulbjerg 86 69 72 54
- Jan K. spareks ass, Vibevej 2 .....
- Jenny organist, Skårupvej 7, Klejtrup 98 54 62 71
- Jens A. farveriarb, Bøgevej 18 ..... 86 69 21 25
- Jens D., Hovedvejen 2, Bjerregrav 86 69 16 81
- Jens J. K. salgskons, Egevej 11 ..... 86 69 47 77
- Johannes gårdejer, Tingvej 50, Ulbjerg 86 69 70 87
- Johannes M. gårdejer, Lyngvej 21, Skals Mark 86 69 45 43
- John chauffør, Sognevej 12, Hersom .....
- Jytte, Bøgevej 18 ..... 86 69 21 25
- Jytte P. overlæge, Tingvej 58, Tostrup 86 69 10 54

Sørensen, Jørn, Sundvej 52, Sundstrup 86 69 70 41
Se vor annonce i næste spalte

Sørensen Jørn murer, Sundvej 52, Sundstrup 86 69 70 41
- Kaja E., Søndergade 8c [st] 86 69 13 96
- Karen ekspeditrice, Vejlebakken 21, Låstrup 86 69 50 50
- Karen H. husassistent, Fuglevænget 12, Klejtrup 98 54 63 30
- Karen M. håndarb iær, Ejstrupvej 56 ..... 86 69 42 24
- Karen M. fabrikarbske, Møllevej 25 ..... 86 69 44 67
- Karin K. syerske, Erhvervsvej 23 ..... 86 69 18 38
- Karl B., Horshøjvej 1, Hejring 98 54 63 04
- Katrine, Håndværkervej 24, Ulbjerg 86 69 70 63
- Kenneth R., Søvej 4, Klejtrup .....
- Kirsten manufakt hdl, Vandværksvej 8, Klejtrup 98 54 62 41
- Kirsten kontorass, Havrevænget 33 ..... 86 69 18 63
- Kirsten ekspeditrice, Borgergade 25a, Ulbjerg 86 69 71 34
- Kirsten D., Tingvej 31, Ulbjerg 86 69 75 15
- Kirsten K. K. reng ass, Tingvej 53, Tostrup 86 69 13 26
- Kirsten M., Skårupvej 9a [st 8], Klejtrup .....
- Kirstine, Herredsvejen 154, Hersom 98 54 63 51
- Kirstine P., Ejstrupvej 16c 86 69 45 68
- Kirstine Ø., Tingvej 2, Ulbjerg 86 69 72 63
- Kjeld bygmester, Ternevej 9, Ulbjerg 86 69 72 54
- Knud H. gårdejer, Lundvej 11, Lund 98 54 63 34
- Knud S. bagermester, Kirkebakken 5, Klejtrup 98 54 66 05
- Laila E. pædagogmedhj, Nørregade 5e 86 69 20 57
- Lars-Kenneth, Sundvej 92, Nr Rind .....
- Lasse G., Hovedgaden 74 .....
- Laura A. rentier, Grønningen 1, Ulbjerg 86 69 70 35
- Leif konsulent, Bakken 12, Ulbjerg 86 69 71 17

Murer-, tømrer- og entreprenørarbejde

- Nybygning - Omforandring
- Kloakarbejde udføres
- Fourageplads - Fouragehuse
- Gylletanke - Gylleanlæg
- Totalentreprise
- Jordarbejde, dræning, oprensning m.m. udføres m. 4WD rendegraver og gummiged



Aut. kloakmester
JØRN SØRENSEN
Sundvej 52 - Ulbjerg - 8832 Skals
Tlf. 86 69 70 41 - Biltlf. 30 86 91 45
Fax 86 69 71 99

Sørensen Lene kontorelev, Bakken 12, Ulbjerg 86 69 71 17
- Lene G. hjemmehjælp, Ahornvej 18 ..... 86 69 15 01
- Lene K., Ternevej 11, Ulbjerg 86 69 72 23
- Lene S., Gl. Ålborgvej 204, Troelstrup .....
- Lillian M., Herredsvejen 30, Skringstrup 86 69 41 69
- Lilly K. hjemmehjælp, Vejlebakken 12, Låstrup 86 69 45 52
- Linda F., Anlægsvej 6b [1 tv] .....
- Line, St. Torupvej 20, St Torup 86 69 71 41
- Line, Vejlebakken 21, Låstrup .....
- Lisbeth K. kontorass, Fuglevænget 29, Klejtrup 98 54 66 19
- Liselotte fodterapeut, Teglgårdvej 24, Hersom .....
- Lizzie M. N., Ansbjergvej 32, Klejtrup .....
- Louise E., Solbakken 5g 86 69 43 61
- M. M., Skårupvej 9a [1 17], Klejtrup .....
- Margit specialarb, Grønningen 3, Ulbjerg 86 69 71 07
- Margit B., Skinderupvej 10, Ll Torup .....
- Margrethe husassistent, Borgergade 12, Ulbjerg 86 69 72 18
- Margrethe, Herredsvejen 139, Hvolris 86 69 14 17
- Marianne K. lærer, Skårupvej 27, Klejtrup .....
- Meinard S. gårdejer, Gl. Ålborgvej 204, Troelstrup 86 69 19 29
- Mette, Kirkestien 1, Klejtrup 98 54 63 87
- Mette, Vievej 20, Låstrup .....
- Mona L. advokatsekr, Troelstrupvej 5, Troelstrup 86 69 19 57
- Mona S., GL Ålborgvej 204, Troelstrup 86 69 19 29
- Niels C. S., Ansbjergvej 20, Fristrup 98 54 67 80
- Niels M. typograf, Sundvej 19, Sundstrup 86 69 73 54
- Ole forretnfører, Tostrupvej 1, Tostrup 86 69 19 79
- Ole B., Grøndalsvej 12, Ulbjerg .....
- Ole V., Borgergade 24, Ulbjerg 86 69 75 35
- Orla S. gårdejer, Nørremarkvej 16, Låstrup 86 69 61 38
- Ove damekonf hdl, St. Torupvej 16, St Torup 86 69 73 10
- Palle chauffør, Troelstrupvej 5, Troelstrup .....
- Palle, Fuglevænget 29, Klejtrup 98 54 66 19
- Per G., Gl. Ålborgvej 28, Bjerregrav 86 69 17 83
- Per K., Egevej 30c .....
- Per K. halinspektør, Vejlebakken 21, Låstrup 86 69 50 50
- Per L. redaktør, Kallestrupvej 99, Tostrup 86 69 20 41
- Per T. assurandør, Sundvej 26, Sundstrup 86 69 72 25
- Per V., Borgergade 25a, Ulbjerg .....
- Peter, Lucernevej 5 .....
- Peter, Borgergade 16, Ulbjerg 86 69 72 78
- Poul E. eksportchauf, Søvej 42, Fristrup 98 54 66 28
- Rasmus H. arbejdsmand, Halesøvej 11, Roum 98 54 68 21
- Rene, Mariendalvej 9, Hersom 98 54 72 32
- Rita assistent, Lucernevej 7 ..... 86 69 15 47
- Rita F., Fjordvænget 9 .....
- Roald S., Nørremarkvej 16, Låstrup .....
- Rune S., Nørremarkvej 16, Låstrup .....
- S. N. K., Valmuevej 6 ..... 86 69 12 14
- Sanne G., Ahornvej 18 .....
- Solveig landpostbud, Bøgevej 15 ..... 86 69 18 51
- Sonja, Ansbjergvej 20, Fristrup 98 54 67 80
- Steffen K., Erhvervsvej 23 .....
- Sten vognmand, Industrivej 3, Klejtrup 98 54 66 11
- Stig S., Tingvej 22, Ulbjerg .....
- Susanne H. postarbejder, Herredsvejen 201, Hærup 98 54 60 79
- Susanne T. tjener, Hobrovej 30, Roum .....
- Svend E. installatør, Gl. Ålborgvej 28, Bjerregrav 86 69 17 83
- Søren, Lucernevej 5 ..... 86 69 13 17
- Søren B. gårdejer, Horshøjvej 2, Hejring 98 54 63 74
- Søren D. smedesvend, Tingvej 2, Ulbjerg 86 69 72 63
- Søren E. husmand, Herredsvejen 139, Hvolris 86 69 14 17

Sørensen Søren O. forvalter, Skårupvej 7, Klejtrup 98 54 62 71
- Søren T., Kirkebakken 5, Klejtrup .....
- Thor, Naundrupvej 11, Roum Bæk .....
- Tommy S., Nygade 6 ..... 86 69 24 47
- Tonny smed, Erhvervsvej 23 ..... 86 69 18 38
- Torben D. tømrersvend, Gl. Ålborgvej 15, Bjerregrav 86 69 17 99
- Torstein U. B., Ågade 4b, Ulbjerg 86 69 72 62
- Ulla sygemedhj, Skovvænget 5, Bjerregrav 86 69 13 33
- Vagn O. chauffør, Vandværksvej 8, Klejtrup 98 54 62 41
- Villiam E. farveriarb, Anemonevej 18 .....
- Villy maskinarb, Stadionvej 3, Ulbjerg 86 69 74 73

Sørensen, Vognmandsforretning Steen, Industrivej 3, Klejtrup 98 54 66 11

Sørensen Walther H. j og b arb, Bakkevænget 3, Klejtrup 98 54 70 87
- Willy fabrikarb, Møllevej 25 ..... 86 69 44 67
- Aage gårdejer, Borgergade 25a, Ulbjerg 86 69 71 34

T MØD DEM HOS MOSTRUP

Tatol, Hovedgaden 53 - 55 ..... 86 69 44 98

Taul Helle, Skårupvej 84, Roum 98 54 65 95
Tealerforeningen Møldrup, Østergade 2 ..... 86 69 10 43
Techow Peter murersvend, Halesøvej 4, Roum .....
Tele Danmark 80 80 80 80

Telia A/S, Ejby Industrivej 135, 2600 Glostrup 88 31 31 31

Thagaard Martin H., Skårupvej 66, Skårup .....
Thavarajah Elastin C., Egevej 19 ..... 86 69 40 94
Therkildsen Selma organist, Herredsvejen 102b, Bjerregrav 86 69 13 43
Thestrup Mona H. sygehjælper, Hærupvej 6, Hærup .
- Orla specialarb, Hærupvej 6, Hærup .....

Thisted Amt G/S, Forsikringsselskabet, Thyparken 16, 7700 Thisted 96 19 45 00

Thomassen Erling K. gårdejer, Rækkeborgvej 6, Ll Torup 86 69 73 08
- Eva K. P., Brovej 1 [st tv], Klejtrup 86 54 65 82
- Inge, Rækkeborgvej 6, Ll Torup 86 69 73 08

Thomsen Barbara lærer, Drosselvej 8 ..... 86 69 45 77
- Bent R. arbejdsmand, Teglgårdvej 2, Hvolris 86 69 21 04
- Birgit observatør, Fjordvænget 29 ..... 86 69 41 32
- Bodil, Grøndalsvej 1b, Ulbjerg 86 69 72 31
- Christina N., Vesterled 2 [1] 86 69 52 20
- Edith S., Teglgårdvej 2, Hvolris 86 69 21 04
- Ella E. teknisk ass, Granvænget 6 ..... 86 69 44 57
- Elly, Herredsvejen 48, Skringstrup 86 69 43 15
- Else, Haugårdvej 6, Hvolris 86 69 15 73
- Else K. gårdejer, Vibevej 8 ..... 86 69 41 09
- Erling T. gårdejer, Haugårdvej 6, Hvolris 86 69 15 73
- Finn, Ejstrup Bro 4, Skals Mark .....
- Frede gårdejer, Herredsvejen 48, Skringstrup 86 69 43 15
- Gitte teletypesætt, Vesterled 43 ..... 86 69 44 02
- Grethe, Ejstrup Bro 4, Skals Mark 86 69 42 15
- Hanne elev, Fyrrevænget 17 ..... 86 69 42 62
- Heidi, Tværvej 4 ..... 86 69 51 12
- Jens regnsk chef, Åbrinken 5 ..... 86 69 48 73
- Jens G. gårdejer, Ejstrup Bro 4, Skals Mark 86 69 42 15
- John G. malermester, Grøndalsvej 1b, Ulbjerg 86 69 72 31
- Karen E. sygehjælper, Kirkevej 6, Nr Rind .....
- Kirsten M. kontorass, Engedalvej 5, Låstrup 86 69 46 53
- Lars R., Nybovænget 13 .....
- Marie hush tekn, Fjordvænget 6 ..... 86 69 45 71
- Ove mekanikersv, Vesterled 43 ..... 86 69 44 02
- Palle W. spareks ass, Granvænget 6 ..... 86 69 44 57
- Peder elektriker, Engedalvej 5, Låstrup 86 69 46 53
- Per K., Fjordvænget 6 .....
- Rikke, Herredsvejen 23, Skringstrup .....
- Steen tømrersvend, Fjordvænget 6 ..... 86 69 45 71
- Svend landbr medhj, Låstrupvej 37, Låstrup 86 69 50 02
- Thorvald E. arbejdsmand, Ejstrupvej 18p 86 69 41 84
- Tinne, Skinderupvej 7, Ll Torup .....

Thorgaard Erik tømrersvend, Trekronervej 12, Tolstrup 86 69 71 97
- Helle V. assistent, Trekronervej 12, Tolstrup 86 69 71 97

Thorsager Anders R. hønseriejer, Vejlebakken 14, Låstrup 86 69 43 06
- Benny lærling, Tingvej 14, Ulbjerg 86 69 71 90
- Gitte, Nordentoften 47 ..... 86 69 50 82
- Ingrid, Vejlebakken 14, Låstrup 86 69 43 06
- Kristian N. gårdejer, Fjordvænget 7 .....
- Lizi Ø., Fjordvænget 7 .....
- Palle lagerarb, Fjordvænget 11 ..... 86 69 48 76
- Svend E. gårdejer, Skivevej 9, Tostrup 86 69 11 66
- Aase, Skivevej 9, Tostrup 86 69 11 66

Thorsen Bent, Jernbanegade 4 [st tv] .....
- Inge M. dagpl moder, Birkevej 17 ..... 86 69 11 78
- Poul E. lagerformand, Birkevej 17 ..... 86 69 11 78

Thorsted Benny A. mekaniker, Vievej 4a, Låstrup 86 69 44 20
Thorup Bente T. skoleelev, Skivevej 34, Roum 98 54 63 64
- Elisa, Nygade 17 ..... 86 69 18 65
- Elsa, Tingvej 27, Ulbjerg 86 69 73 53
- Erik gårdejer, Tingvej 27, Ulbjerg 86 69 73 53
- Karl A., Nygade 5 ..... 86 69 18 99
- Laura, Nygade 5 ..... 86 69 18 99

NAVN

Find foreningen på **Mostrups Gule Sider**

SKALS TAXI OG TURIST 86 69 40 86

Thorup Maskinstation, I/S, Boldrupvej 175, Thorup, 9610 Nørager 98 55 11 15

Thorup Niels T. husmand, Nygade 17 ..... 86 69 18 65
- Søren gårdejer, Skivevej 34, Roum 98 54 63 64
- Vivian T., Løgstørvej 30, Ulbjerg .....

Thougaard Jenny V., Vejlebakken 7, Låstrup 86 69 47 81
- Poul B. smedesvend, Kærbyvej 18, Nr Rind 86 69 60 36

Thuesen Birger M. farvehandler, Fjordvænget 27 ..... 86 69 46 84
- Heidi S., Nordentoften 49 ..... 86 69 48 52
- Ingefred S., Fjordvænget 27 ..... 86 69 46 84

Thy Else, Brovej 4, Klejtrup 86 54 66 98
- Erik vognmand, Sandstræde 36, Klejtrup 98 54 68 61
- Erna, Sandstræde 36, Klejtrup 98 54 68 61
- Thorkild autoforhdl, Brovej 4, Klejtrup 86 54 66 98

Thygesen Christian landbr medhj, Skovgaardsvej 13, Ulbjerg 86 69 71 06
- Dan H., Søndergade 1c .....
- Hans H. værkfører, Vestergade 60 ..... 86 69 12 46
- Helle H., Vestergade 38 .....
- Karoline K. sygepl ske, Bakkevænget 17, Klejtrup 98 54 61 10
- Per H., Vestergade 60 .....
- Robert lærer, Bakkevænget 17, Klejtrup 98 54 61 10

Thøgersen Finn M. tømrer, Jernbanegade 4 st th .....
- Inga sygehjælper, Skringstrupvej 16 ..... 86 69 50 51
- Karl E. medhjælper, Skårupvej 65, Hærup 98 54 63 96
- Kristine B. værkstedsass, Tjørnevej 5 ..... 86 69 41 30
- Niels T. tømrersvend, Skringstrupvej 16 ..... 86 69 50 51
- Poul lærer, Fjordvænget 60 ..... 86 69 49 50
- Rena, Vestergade 6 1 .....
- Ruth E., Skringstrupvej 10 ..... 86 69 40 01
- Sally G., Skårupvej 65, Hærup 98 54 63 96
- Svend A. salgschauff, Tjørnevej 5 ..... 86 69 41 30
- Vibeke B., Tjørnevej 5 .....

TTC Viborg Amt, Agerlandsvej 10, 8800 Viborg 86 62 66 66

Toft Herdis ekstern lekt, Herredsvejen 14 ..... 86 69 41 59

Toftkjær Morten projektleder, Nørdamvej 27, Nørdam .....
- Rosemarie assistent, Nørdamvej 27, Nørdam .....

Toksvig Kamilla, Nordentoften 63 .....
- Kirsten damefrisør, Nordentoften 63 ..... 86 69 43 75
- Kristian murermester, Nordentoften 63 ..... 86 69 43 75

Told- og Skatteregion Viborg, Vestervangsvej 4, 8800 Viborg 89 25 73 00

Tolstrup Anders C. arbejdsmand, Gl. Ålborgvej 25, Bjerregrav 86 69 19 40
- Bent væver, Trekronervej 8, Tolstrup 86 69 72 89
- Brian, Skovgaardsvej 15, Ulbjerg 86 69 74 74
- Helga F. dagpl moder, Gl. Ålborgvej 25, Bjerregrav 86 69 19 40
- Ingrid A., Trekronervej 8, Tolstrup 86 69 72 89
- Kaj O. farveriarb, Nørremarkvej 20, Borup .....

Tolstrup Maskinstation, Sundstrupvej 10, Tolstrup 86 69 70 43

TOLSTRUP MASKINSTATION
v/Anton Christensen
ALT LANDBRUGS-ARBEJDE UDFØRES
Tlf. 86 69 70 43
Fax 86 69 74 71

Tolstrup Sonja, Tingvej 29, Ulbjerg 86 69 71 65
- Torkild gårdejer, Tingvej 29, Ulbjerg 86 69 71 65

Tomasdottir Steinunn, Fjordvej 16 .....

Tonnys VVS, Erhvervsvej 23 ..... 86 69 18 38
Se vor annonce i næste spalte

Tool-Matic A/S, Industriparken 7 B 30 82 49 54
Top-Line A/S, Vestergade 31 ..... 86 69 18 55

Tordrup Lillian S., Søvej 26, Klejtrup 98 54 65 13
- Poul E. pedel, Søvej 26, Klejtrup 98 54 65 13

Torp Margit, St. Torupvej 6, St Torup 86 69 71 18
- Niels S. gårdejer, St. Torupvej 6, St Torup 86 69 71 18

Torquati Antonio, Kildedalsvej 8 ..... 86 69 47 69
- Mimi G., Kildedalsvej 8 ..... 86 69 47 69

Tostrup Forsamlingshus, Kallestrupvej 96, Tostrup 86 69 20 65
Tostrup Jagtforening, Spanggårdvej 4, Spanggård 86 69 21 73
Tostrup og Omegns Borgerforening, Tingvej 51 B, Tostrup 86 69 14 29
Tostrup og Roum Sogne, Tingvej 80, Tostrup 86 69 10 03
Tostrup Sogns Menighedsråd, Ahornvej 46 ..... 86 69 21 07
Tostrup Vandværk I/S, Tingvej 66, Tostrup 86 69 15 70

Totland Wenche L., Vestergade 18 ..... 86 69 19 30

Tougård Anne-Birgitte H. læge, Løgstørvej 9, Låstrup 86 69 60 79
- Hans K. gårdejer, Løgstørvej 9, Låstrup 86 69 60 79

Tougårds Planteavlsrådgivning, Løgstørvej 9, Låstrup 86 69 60 79

Tovgaard Ejner K. vognmand, Mosevænget 1b 86 69 19 48
- Helga, Mosevænget 1b 86 69 19 48
- Liselotte S., Møllegade 2 .....

Trangbæk Anton tromlefører, Gl. Ålborgvej 8, Bjerregrav 86 69 16 90
- Bjarne gravemester, Vestergade 8 ..... 86 69 23 48
- Carlo gårdejer, Hørup Møllevej 28, Hørup 86 69 10 12
- Conny T., Gl. Ålborgvej 33, Bjerregrav 86 69 15 85
- Egil landmand, Gl. Ålborgvej 31, Bjerregrav 86 69 14 78

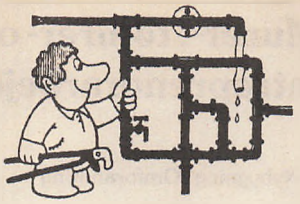

- VAND
- VARME
- SANITET
- NATURGAS
- SOLVARME

Bad & Energi

Tonny's VVS

v/TONNY SØRENSEN
Aut. gas- vand- og sanitetsmester
Erhvervsvej 23, Møldrup
86 69 18 38
Biltlf. 30 86 18 38
Fax 86 69 18 77
Medlem af
DANSK VVS
INSTALLATØR FORENING

Trangbæk Elly M., Gl. Ålborgvej 31, Bjerregrav 86 69 14 78
- Gudrun, Naundrupvej 24, Broholm 86 69 12 98
- Henrik chauffør, Vestergade 50 ..... 86 69 25 70
- Jens N. gårdejer, Naundrupvej 24, Broholm 86 69 12 98
- Per gårdejer, Gl. Ålborgvej 33, Bjerregrav 86 69 15 85

Trehin Pascal, Roumvej 21 1 th, Roum .....

Tri - Consult A/S, Havnegade 5, 9500 Hobro 98 52 28 66

Trinderup Annalise, Havrevænget 10 ..... 86 69 12 45
- Betina, Skårupvej 23, Klejtrup 98 54 60 30
- Helle regnskabsass, Skivevej 7, Tostrup 86 69 17 28
- Jens automek lærl, Skårupvej 23, Klejtrup 98 54 60 30
- Jens P. gartner, Hovedgaden 54b 1 ..... 86 69 40 84
- Julie, Hovedgaden 54b 1 ..... 86 69 40 84
- Marie, Nørregade 1o 86 69 10 96

Trinderup, Niels, Fjordvej 28 B 86 69 45 16

Trinderup Niels J. gårdejer, Havrevænget 10 ..... 86 69 12 45
- Niels A. gartner, Fjordvej 28b 86 69 45 16
- Per murerarbmd, Skivevej 7, Tostrup 86 69 17 28
- Stinna M. gartneriarb, Fjordvej 28b 86 69 45 16

Troels Edith L. reng ass, Ejstrupvej 18f .....
- Else-Marie syerske, Søndergade 7 ..... 86 69 22 42
- Niels K. vognmand, Søndergade 7 ..... 86 69 22 42
- Tommy, Østergade 7 ..... 86 69 16 15

Troelsen Birgit M. omsorgselev, Granvænget 3 ..... 86 69 46 89
- Hans C. R. smedesvend, Granvænget 3 ..... 86 69 46 89
- Inger L. skolesekr, Birkevej 15 .....

Troelstrup Bogbinderi, Gl. Ålborgvej 206, Troelstrup 98 64 80 33
Troestrup Vandværk, Herredsvejen 179, Troestrup 98 54 61 42

True Heile efg elev, Skivevej 30, Roum 86 69 28 71

Trælholt Svend E. arbejdsmand, Ansbjergvej 32, Klejtrup .....

Trærup Anna, Birkevej 26 ..... 86 69 10 04
- Børge C. købmand, Birkevej 26 ..... 86 69 10 04
- Tina, Tingvej 11, Ulbjerg .....

Tulsbjerge Brugskunst & Børnetøj, Kallestrupvej 87, Troelstrup 86 69 10 09

TV/Midt-Vest., Søvej 2, 7500 Holstebro 97 40 33 00

Tylvad Jette R., Fjordvænget 2 ..... 86 69 48 57

Tønnesen Lissi K., Kærbyvej 48, Nr Rind 86 69 60 59
- Preben, Kærbyvej 48, Nr Rind 86 69 60 59

Tøth Ingrid overlærer, Mosevænget 4 ..... 86 69 11 45
- John L. vicesk insp, Mosevænget 4 ..... 86 69 11 45

Taagaard Tove kontorass, Vesterled 74 ..... 86 69 46 10

U MØD DEM HOS MOSTRUP

Uddannelsescentret, Knabergården 4, 9620 Aalestrup 96 97 09 70
Ugelris Kunsthandel, Ugelrisvej 40, Ugelris 86 69 21 10
Ulbjerg Aftenskole, Borgergade 14, 1., Ulbjerg 86 69 71 39

Ulbjerg Autoservice
Grøndalsvej 5, Ulbjerg, 8832 Skals
86 69 72 22
Se Mostrups Gule Sider: Autoforhandlere

Ulbjerg Autoværksted, Borgergade 14, Ulbjerg 86 69 71 39
Ulbjerg Bibliotek, Grøndalsvej 1, Ulbjerg 86 69 70 16
Ulbjerg Borger- og Håndværkerforening, Tingvej 9, Ulbjerg 86 69 74 42
Ulbjerg Forsamlingshus, Ågade 2, Ulbjerg 86 69 70 66

Ulbjerg Hobby-Akvarium, Stadionvej 4, Ulbjerg 86 69 73 76

Ulbjerg Husmoderkreds, Borgergade 14, Ulbjerg 86 69 71 39
Ulbjerg Håndkøbsudsalg, Borgergade 1, Ulbjerg 86 69 70 04
Ulbjerg Idrætsforening, Bakken 31, Ulbjerg 86 69 73 12

Ulbjerg Kartoffelcentral A/S, Tingvej 21, Ulbjerg 86 69 70 85

Ulbjerg Kirke, Tingvej, Ulbjerg .....
Ulbjerg Klubhus, Stadionvej 6, Ulbjerg 86 69 73 46
Ulbjerg Kraftvarme A.m.b.A., Håndværkervej 5, Ulbjerg 86 69 73 81
Ulbjerg Kristelige Lytterforening, Bakken 11, Ulbjerg 86 69 70 22

Ulbjerg Købmandsgård, Borgergade 1, Ulbjerg 86 69 70 04

Ulbjerg-Lynderup lokalhistoriske Arkiv, Grøndalsvej 1, Ulbjerg 86 69 70 81

Ulbjerg Malerforretning, Grøndalsvej 1 B, Ulbjerg 86 69 72 31

Ulbjerg Missionshus, Tingvej 3, Ulbjerg .....
Ulbjerg-Nr. Rind Jagtforening, Strandvejen 23, Sundstrup 86 69 72 47
Ulbjerg og Lynderup Sogne, Sundstrupvej 1, Ulbjerg 86 69 72 26
Ulbjerg og Omegns Folkedanserforening, Nr. Borupvej 3, Borup 86 69 48 49
Ulbjerg og Omegns Skytteforening, Borgergade 2, Ulbjerg 86 69 71 04
Ulbjerg Pensionistforening, Håndværkervej 10, Ulbjerg 86 69 70 55
Ulbjerg Rast-Cafeteria, Villavej 8, Ulbjerg 86 69 72 11
Ulbjerg Skole, Præstevej 3, Ulbjerg 86 69 70 99
Ulbjerg Smedie og VVS, Borgergade 13, Ulbjerg 86 69 74 44

Ulbjerg Smedie og VVS forretning
Borgergade 13, Ulbjerg, 8832 Skals
86 69 74 44
Se Mostrups Gule Sider: VVS-installatører

Ulbjerg Sogns Menighedsråd, Tingvej 33, Ulbjerg 86 69 70 48
Ulbjerg Sportsplads, Stadionvej 6, Ulbjerg 86 69 73 46

Ulbjerg Taxi & Lindholm Biler, Skråhedevej 2, St. Torup 86 69 70 25

Ulbjerg Teltudlejning, Borgergade 13, Ulbjerg 86 69 72 77

Ulbjerg Traktormuseum S/I, Tingvej 52, Ulbjerg 86 69 72 85
Ulbjerg Traktormuseum S/I, Løgstørvej 18, Nr. Rind .....
Ulbjerg Ungdomsklub, Sundstrupvej 2 B, Ulbjerg 86 69 74 04
Ulbjerg Vandværk I/S, Grøndalsvej 3, Ulbjerg 86 69 74 33

Uldbjerg Verner gårdejer, Østergårdvej 11, Hejring 98 54 85 92

Ullerup Fanny, Gl. Fjordvej 5 ..... 86 69 44 38

Ulrich Gorm murer, Sandstræde 13, Klejtrup 98 54 61 84
- Rita, Sandstræde 13, Klejtrup 98 54 61 84

Unibank A/S, Jernbanegade 1 ..... 86 69 16 11
Unibank A/S Skals Afd, Hovedgaden 29 ..... 86 69 42 55

Utuaq Gert, Kildedalsvej 2 .....

nærliggende navne og numre... MØD DEM HOS MOSTRUP

V MØD DEM HOS MOSTRUP

V. & B. Renovation ApS

Sundstrupvej 5, Tolstrup, 8832 Skals

86 69 72 68

Se Mostrups Gule Sider:
Renovation
Vognmænd
Containere

Vad Ejner C. gårdejer, Søvej 9, Klejtrup 98 54 62 34
- Ella, Søvej 9, Klejtrup 98 54 62 34
- Kaspar, Herredsvejen 61, Hørup .....
- Kirsten studerende, Herredsvejen 61, Hørup 86 69 10 73
- Lilly, Bakken 21, Ulbjerg 86 69 71 21

Vadsholt Anne M., Søparken 6, Klejtrup .....
VAFT, Viborg Amts Fælleskommunale Trafikselskab, Banegårdspladsen 4, 1 , 8800 Viborg, Postboks 21 .. 87 27 18 00

Valbjørn Unni L., Mariendalvej 5, Hvolris .....
Valentin, Leona Nordstrøm, Sandstræde 27, Klejtrup .. 98 54 72 72

Valsted Karl E. O. murersvend, Skovvej 62, Lynderup .. 86 69 61 59
- Lis S. kontorass, Skovvej 62, Lynderup 86 69 61 59

Vammen Anna B. W., Skivevej 51, Hejring 98 54 60 38
- Benny G., Skivevej 51, Hejring 98 54 60 38
- Grethe B., Fuglevænget 14, Klejtrup 98 54 61 34
- Per N. gårdejer, Herredsvejen 174, Hærup 98 54 62 09

Vammen Radio & TV, Tjele Møllevej 11, Vammen, 8830 Tjele 86 69 01 24

Vangekjær Gert pædagog, Lyngbakken 10, Klejtrup
Vangsgaard Gina, St. Torupvej 12, St Torup 86 69 74 53
Vasegaard Annelise, Lærkevej 11 ..... 86 69 45 33
- Erna, Ejstrupvej 19 .....
- Inge L., Nordentoften 99 ..... 86 69 44 81
- Kristine, Ejstrupvej 21 ..... 86 69 45 40
- Leo, Ejstrupvej 21 ..... 86 69 45 40
- Niels H. bogholder, Nordentoften 99 ..... 86 69 44 81
- Preben assurandør, Lærkevej 11 ..... 86 69 45 33

Veber Niels J., Ejstrupvej 34 ..... 86 69 44 78
- Niels M. lærer, Ejstrupvej 34 ..... 86 69 44 78
- Solvej lærer, Ejstrupvej 34 ..... 86 69 44 78

Vedel Lisbeth S. lærer, Lærkevej 6 ..... 86 69 51 71
- Louise S., Lærkevej 6 .....

Veedfald Edith, Kærvej 6 ..... 86 69 41 39
- Aage, Kærvej 6 ..... 86 69 41 39

Vejlby Lis økonomaass, Åbrinken 2 ..... 86 69 44 26
- Per mekaniker, Åbrinken 2 ..... 86 69 44 26

Vejlgaard Birthe K. U. kontorass, Trangbækvej 11 .... 86 69 48 70
- Carl C. kontorass, Trangbækvej 11 ..... 86 69 48 70

Velling Elin K., Ejstrupvej 2a [2] 86 69 48 69
- Hugo lagereksp, Åhornvej 15 ..... 86 69 21 35
- Jørgen vicekontorch, Skivevej 14, Åstrup .....
- Kirsten T., Åhornvej 15 ..... 86 69 21 35
- Ulla, Engvej 18 .....
- Vagn K. arbejdsmand, Låstrupvej 21, Låstrup 86 69 44 12
- Valther rørsmed, Ejstrupvej 2a [2] 86 69 48 69

Vendelboe Jytte lærer, Fjordglimt 1, Ulbjerg .....
Venstre i Mældrup Kommune, Kærvej 15 ..... 86 69 40 07
Venstrevælgerforeningen for Lynderup og Låstrup Sogne, Skovvej 2, Nr. Rind 86 69 60 46
Venstrevælgerforeningen i Hersom og Bjerregrav Sogne, Ørrisvej 2, Ørris 98 54 64 33
Venstrevælgerforeningen i Klejtrup Sogn, Hvilsomvej 6, Hejring 98 54 60 04
Venstrevælgerforeningen i Skals Sogn, Kærvej 15 .... 86 69 40 07
Venstrevælgerforeningen i Ulbjerg Sogn, Sundvej 45, Sundstrup 86 69 70 32
Verdenskortet, Brovej 9, Klejtrup 98 54 61 32
Vester Bjerregrav Kirke, Kirkevænget, Bjerregrav ..
Vester Helle L., Granvænget 16 .....
- Henrik R., Granvænget 16 .....
Vester Tostrup Kirke, Kallestrupvej, Tostrup .....
Vestergaard Betty D., Herredsvejen 203, Skårup 98 54 60 36
- Carl J. landmand, Søparken 8, Klejtrup 98 54 60 14
- Claus M., Lærkevej 7 ..... 86 69 42 64
- Evan V. forsøgstekni, Ansbjergvej 9, Fristrup 98 54 62 62
- Hanne B. hjemmehjælp, Herredsvejen 46, Skringstrup 86 69 48 81
- Hanne R. lærer, Drivvejen 11, Bjerregrav 86 69 21 20
- Helga, Ansbjergvej 9, Fristrup 98 54 62 62
- Inger M., Vievej 13, Låstrup 86 69 61 44
- Jeanette E. ejendomsmægl, Lundvej 17, Lund 98 54 68 06
- Jens F. landbr medhj, Herredsvejen 203, Skårup 98 54 60 36
- Knud gårdejer, Herredsvejen 203, Skårup 98 54 60 36
- Kurt lærer, Drivvejen 11, Bjerregrav 86 69 21 20
- Lars J. og b arb, Lundvej 17, Lund 98 54 68 06
- Leif murersvend, Herredsvejen 46, Skringstrup 86 69 48 81
- Preben V., Haugårdvej 19, Hvolris 98 54 60 72
- Villy L. kontrolass, Vievej 13, Låstrup 86 69 61 44

Vesthimmerlands Avis, Borgergade 17, 9620 Aalestrup 98 64 12 55

Vesthimmerlands Gymnasium, Jyllandsgade 52, 9600 Aars 98 62 25 77
Viborg Amts Hjælpemiddelcentral, Norgesvej 4, 7800 Skive 97 52 70 66
Viborg Amts Høreklinik, Heibergs Alle 4, 8800 Viborg .. 86 61 30 00
Viborg Amtsgymnasium og HF, Skaldehøjvej 12, 8800 Viborg 86 67 15 33
Viborg Brandvæsen, Beredskabsafdelingen, Industrivej 3, 8800 Viborg. 87 25 30 00
Viborg Katedralskole, Gl. Skivevej 2, 8800 Viborg 86 62 06 55

Viborg Landinspektørkontor, Fabrikvej 15, 8800 Viborg 86 62 61 88

Viborg Lars P. C. journalist, Sundvej 63, Nr Rind .....
Viborg PLUS, Vesterbrogade 9, 8800 Viborg, Postboks 501 ..... 86 61 02 00
Viborg Stiftsmuseums Oldtidsområde "Hvolris", Hjultorvet 4 ..... 87 25 26 10
Viborg Sygehus., Heibergs Alle 4, 8800 Viborg 89 27 27 27
Vidbjørg Paulina, Hovedgaden 67 st th 86 69 45 38
Viegård, Vievej 24, Låstrup 86 69 61 08
Viegård Stutteri ApS, Vievej 24, Låstrup 86 69 62 00
Vigh-Larsen Erik annoncekons, Kløvervej 9 ..... 86 69 11 44
- Rita M. syerske, Kløvervej 9 ..... 86 69 11 44

Villadsen Bo, Kallestrupvej 93, Troelstrup .....
- Cindie L., Egevej 24 .....
- Dennis, Nørdamvej 20, Tostrup .....
- Hans E. murersvend, Egevej 24 ..... 86 69 46 86
- Kate, Jernbanegade 14 [1] .....
- Kirsten E. fabrikarb, Egevej 24 ..... 86 69 46 86

Villekold Marianne, Ejstrupvej 30 ..... 86 69 50 61
Villumsen Anders B. gårdejer, Vesterled 20a 86 69 40 61
- Anne M. pædagog, Fyrrevænget 15 ..... 86 69 41 92
- Esben, Industriparken 5 .....
- Mary W., Vesterled 20a 86 69 40 61
- Mona B. pædagog, Vesterled 24 ..... 86 69 44 37
- Mona H., Herredsvejen 4 ..... 86 69 40 68
- Palle maskinarb, Mariendalvej 20, Hersom 98 54 64 99
- Søren S. gårdejer, Herredsvejen 4 ..... 86 69 40 68

Vinbech Svend A. traktorfører, Kløvervej 7 .....
Vindvad Grethe økonoma, Nørreheden 2, Nørheden .. 98 54 62 61
- Jørgen forstander, Nørreheden 2, Nørheden 98 54 62 61

Vinther Dagny L. syerske, Tingvej 15a, Ulbjerg 86 69 71 42
- Herluf mekaniker, Tingvej 15a, Ulbjerg 86 69 71 42
- Karen, Skivevej 1, Sundstrup 86 69 74 81
- Ole gårdejer, Skivevej 1, Sundstrup 86 69 74 81

Virksund Kro, Sundvej 2, Sundstrup 86 69 70 08

Virksund Vandskiklub, Holstebrovej 160, 8800 Viborg .. 86 64 78 49
Vistisen Gitte, Sundstrupvej 3, Tolstrup .....
- Inger M. syerske, Sundstrupvej 3, Tolstrup 86 69 71 63
- Karin S., Viborgvej 32, Klejtrup .....
- Niels P. gårdejer, Sundstrupvej 3, Tolstrup 86 69 71 63

VLS - Viborg Låse Service, Nørremøllevej 1, 8800 Viborg 86 62 33 44

Vognsen Ingrid M., Skårupvej 21, Klejtrup 98 54 63 23
- Stinne, Østergade 19 ..... 86 69 15 09

Volleyballklubben BMV 90, Kirkevangen 55, Østerbølle, 9620 Aalestrup 98 64 15 40
Vorre Anne E., Nørremarkvej 10, Nr Rind 86 69 60 23
- Astrid K., Hovedgaden 24 ..... 86 69 40 87
- Benny, Søndergade 39a 86 69 18 69
- Bøggild E. J. arbejdsmand, Møllevej 18 ..... 86 69 47 10
- Ejner J. specialarb, Toftevej 4 ..... 86 69 44 95
- Ellen M., Nørdamvej 29, Nørdam 86 69 14 16
- Emil J. husmand, Nørdamvej 29, Nørdam 86 69 14 16
- Erling J. gårdejer, Nørremarkvej 10, Nr Rind 86 69 60 23
- Erna M. K. sygehjælper, Anlægsvej 2 ..... 86 69 17 55
- Gert J. maskinarb, Engvej 3a 86 69 46 42
- Henning P., Skolegade 13 .....
- Henny O. kontorass, Toftevej 4 ..... 86 69 44 95
- Jenny J. husassistent, Troelstrupvej 11, Troelstrup .. 86 69 12 20
- Jens, Teglgårdvej 4, Hvolris .....
- Jens K. J. gårdejer, Troelstrupvej 11, Troelstrup 86 69 12 20
- Jens K. J. pedel, Anlægsvej 2 ..... 86 69 17 55
- Kirstine M. J. husassistent, Hobrovej 12, Mældrupgårde 86 69 19 06
- Lars, Nørremarkvej 10, Nr Rind .....
- Michael, Kl. Torupvej 11, Kl Torup .....
- Svend J. maskinarb, Ejstrupvej 58 ..... 86 69 50 22

Vorsøe Liis husassistent, Herredsvejen 147, Hvolris .. 86 69 13 81
- Valborg, Herredsvejen 147, Hvolris 86 69 13 81

VUC Hobro-Nørager Voksenuddannelse, Vestergade 34, 9500 Hobro 98 52 40 77
VUC Viborg, Rosenstræde 6, 8800 Viborg 86 61 17 00
Værestedet, Låstrupvej 38, Låstrup 86 69 45 10
Værestedets Husflidsskole, Syrenvej 1 ..... 86 61 02 56
Værge Henning plejer, Låstrupvej 48, Låstrup 86 69 40 37
- Mette S. præst, Låstrupvej 48, Låstrup 86 69 40 37

Værum Bente Y. ekspeditrice, Fuglevænget 15, Klejtrup 98 54 64 02
- Lis J. sygehjælper, Skårupvej 5, Klejtrup 98 54 62 39
- Peter H. specialarb, Viborgvej 9 st th, Klejtrup 98 54 61 44

W MØD DEM HOS MOSTRUP

Walsh Patrick J., Hobrovej 30, Roum 86 69 25 30
Weber, Inge, Teglgårdvej 30, Hersom 86 69 00 72
Weber Inge præst, Teglgårdvej 30, Hersom 86 69 00 09
Wegener Maria C., Sundvej 96, Nr Rind 86 69 62 47
Wehmeyer Annette, Strandvejen 14, Sundstrup ....
Wendelboe Niels R. bygningsing, Skovgaardsvej 5, Ulbjerg .....
Wenning Adolf M. snedkermst, Grønnegade 2 ..... 86 69 12 66
Wenning Karen E., Grønnegade 2 ..... 86 69 12 66
West Birgitte T. lærervikar, Sandstræde 27, Klejtrup ... 98 54 66 70
- Michael T. pædagogmedhj, Sandstræde 27, Klejtrup ... 98 54 66 70

Westerhof Karen M. lærer, Ådalsvej 7 ..... 86 69 41 98
- Sjoerd arkitekt, Ådalsvej 7 ..... 86 69 41 98

Westerholm Riitta K. berider, Trekronervej 2, Tolstrup 86 69 72 32
- Ritva A., Trekronervej 2, Tolstrup .....

Westh Bjørn R. landinsp, Hovedgaden 73 ..... 86 69 42 90
- Grete keramiker, Hovedgaden 73 ..... 86 69 42 90

Westphal Helle, Vievej 4m, Låstrup 86 69 42 06
Wibe Gudrun tekn tegner, Fjordvænget 18 .....
Wilhjelm Lene syerske, Bakken 33, Ulbjerg .....
van Willigen Sonja varsl operat, Møllebækvej 2, Bjerregrav 86 69 17 91
- Tommy kok, Møllebækvej 2, Bjerregrav 86 69 17 91

Winckles Mark A., Broholmvej 8, Broholm 86 69 29 99
- Vibe S. studerende, Broholmvej 8, Broholm 86 69 29 99

Winthereig Marian H., Bøgevej 8 ..... 86 69 23 03
- Niels P., Bøgevej 8 ..... 86 69 23 03

Wisniewski Herbert B. sygepl ass, Sundvej 40, Sundstrup 86 69 71 73
Wittmann Ildiko, Ejstrupvej 31 ..... 86 69 40 22
- Petru G., Ejstrupvej 31 ..... 86 69 40 22

Woods, Strandvej 26, 9500 Hobro 98 51 19 19

Worsøe Gunner P. gårdejer, Nybovænget 20 ..... 86 69 23 62
- Maren K., Holger Sørensens Vej 7, Klejtrup 98 54 65 58

Wulff Jørgen gårdejer, Herredsvejen 42, Skringstrup 86 69 44 39
- Kirsten A., Herredsvejen 42, Skringstrup 86 69 44 39
- Pia, Herredsvejen 42, Skringstrup .....

Würtz Bodil N. Ø. overlærer, Bakkevænget 5a, Klejtrup 98 54 60 83

Z MØD DEM HOS MOSTRUP

Zacho Bo, Vestergade 10 [1] .....
Zepernick Sten maskinarb, Møllevej 26 .....

Æ MØD DEM HOS MOSTRUP

Ældre Sagen Mældrup-Aalestrup, Kløvervej 9 ..... 86 69 11 44
Ældreområdets kontor, Trisvej 1 ..... 86 69 12 00
Ældrerådet, Skårupvej 7, Klejtrup 98 54 62 71

Ø MØD DEM HOS MOSTRUP

ØA-plan, Nørregade 22 I 86 69 22 66
Øko-Konsulentfirmaet L.M. Jespersen, Kærbyvej 28, Nr. Rind 86 69 60 30
Øris Bente E. kontorass, Troelstrupvej 10, Troelstrup .. 86 69 11 06
- Peder P. gårdejer, Troelstrupvej 7, Troelstrup 86 69 11 84
- Rasmus H., Troelstrupvej 10, Troelstrup .....
- Søren P. teknisk ass, Troelstrupvej 10, Troelstrup 86 69 11 06

Ørndrup Bodil kontorass, Troelstrupvej 3, Troelstrup 86 69 16 64
- Hanne, Vievej 9, Låstrup 86 69 62 71

Ørris Frede gårdejer, Troelstrupvej 6, Troelstrup 86 69 11 63
- Henny M., Troelstrupvej 6, Troelstrup 86 69 11 63
- Niels P. K. gårdejer, Skivevej 13, Åstrup 86 69 12 06
- Sigrid, Skivevej 13, Åstrup 86 69 12 06

Øster Anja C., Skivevej 36, Hejring 98 54 66 10
- Bernhard J. gårdejer, Elmevej 26, Mørkedale 86 69 11 11
- Bodil, Lyngvej 17, Skringstrup 86 69 42 54
- Eva G. reng ass, Tjørnevej 80 ..... 86 69 48 84
- Henrik J., Skivevej 36, Hejring 98 54 66 10
- Karen overlærer, Boruphedevej 4, Borup 86 69 42 28
- Ole smedesvend, Tjørnevej 80 ..... 86 69 48 84
- Ove J. mekaniker, Trangbækvej 8 ..... 86 69 43 20
- Peder A. gårdejer, Boruphedevej 4, Borup 86 69 42 28
- Vagner gårdejer, Lyngvej 17, Skringstrup 86 69 42 54

Østergaard Anna M. H., Solbakken 4c .....
- Dorthe F. salgskonsule, Bakken 16, Ulbjerg 86 69 74 79
- Emmy R. syerske, Haugårdvej 2, Naundrup 86 69 10 90
- Erik, Ejstrup Bro 6, Skals Mark .....
- Gitte M. R. kontorass, Tingvej 74, Tostrup 86 69 20 89
- Hanne studerende, Drosselvej 3 ..... 86 69 51 59
- Hanne, Ejstrupvej 39 ..... 86 69 43 91
- Jan lærer, Bakken 16, Ulbjerg 86 69 74 79
- Jette kontorass, Tofteværget 4 ..... 86 69 11 72
- Jonna hjemmehjælp, Ejstrup Bro 6, Skals Mark 86 69 41 10
- Jørgen vicekontorch, Nørdamvej 2, Tostrup 86 69 16 51
- Jørgen, Gl. Ålborgvej 221, Troelstrup 98 64 83 99
- Karen J., Ågade 1, Ulbjerg 86 69 70 82
- Karl E. lagerarb, Nørreheden 1, Nørheden 98 54 62 75
- Karl E. gårdejer, Ejstrupvej 39 ..... 86 69 43 91

SKALS TAXI OG TURIST **86 69 40 86**

NAVN

Find foreningen på Mostrups Gule Sider

Østergaard Knud medhjælper, Tjørnevej 2 ..... **86 69 40 62**
- Knud, Nørreheden 1, Nørheden **98 54 62 75**
- Lenette, Ahornvej 74 .....
- Liselotte, Teglgårdvej 26, Hersom **86 69 00 92**
- Magnus T. gårdejer, Haugårdvej 2, Naundrup **86 69 10 90**
- Marie, Vinkelvej 14 [1] **86 69 45 55**
- Michael, Ejstrupvej 2b [1 tv-2] .....
- Narcisa R. T., Sognevej 1, Hersom **86 69 01 17**
- Niels P. asfaltarb, Teglgårdvej 26, Hersom **86 69 00 92**
- Ole konsulent, Tottevænget 4 ..... **86 69 11 72**
- Palle gårdejer, Lyngvej 23, Skals Mark **86 69 49 51**
- Peder H., Ejstrupvej 36 ..... **86 69 40 43**
- Peter M. gårdejer, Ejstrup Bro 6, Skals Mark **86 69 41 10**
- Petra C., Valmuevej 3 .....
- Steffen gårdejer, Sognevej 1, Hersom **86 69 01 17**
- Thorvald landmand, Ejstrupvej 18h **86 69 41 77**
- Vibeke, Ejstrupvej 36 ..... **86 69 40 43**

Østifterne Forsikring Jylland A/S,
Teglmarken 117, 8800 Viborg **86 60 18 55**

Østrup Lilly sygehjælper, Kastanievej 8, Klejtrup **98 54 68 78**
- Torkild kaptajn, Kastanievej 8, Klejtrup **98 54 68 78**

Å MØD DEM HOS MOSTRUP

Aadalen, Herredsvejen 76, Hørup **86 69 16 19**
Aaen Karsten, Lundvej 41, Troestrup .....
Aagaard Lene T. sygehjælper, Trangbæk 16 .....
- Ole lærer, Trangbæk 16 .....

Aagaard & Haugaard I/S, Murerfirmaet,
Skovbakken 8, Klejtrup **98 54 60 22**

Aalborg Stiftstidende, Himmerlandsgade 67, 1.,
9600 Aars **98 62 16 66**

Aalestrup Landbocenter, Toftegaardsvej 1,
9620 Aalestrup **98 64 17 11**

Aarnio Sami P. J., Trekronervej 2, Tolstrup .....
Aarup Anna J. M., Mosevænget 7 ..... **86 69 10 41**

Find børnehaven på Mostrups Gule Sider

nærliggende navne og numre... MØD DEM HOS MOSTRUP

Adresser

Ahornvej
9632 Møldrup
Kort: 2 B3-4

2a Laustsen Anna H. 86 69 21 79
2b Bitsch Brian .....
Hansen Inge L., elev 86 69 22 38
6 Kristensen Holger V., husmand . 86 69 15 36
Nørskov Mary P., rentier 86 69 15 36
8 Andersen Johanne E. D. 86 69 14 92
9 Christiansen Jane M. 86 69 10 60
Christiansen Max M. 86 69 10 60
10 Jensen Søren T. B. 86 69 12 28
Jørgensen Helle, frisør 86 69 12 28
11 Dalsgaard-Kristensen Jørgen W., direktør 86 69 19 85
Dalsgaard-Kristensen Kirsten, kontorassist 86 69 19 85
12 Møller Erik, frisørsvend 86 69 17 68
Møller Helle R., kontorass 86 69 17 68
14 Kristensen Gunhild, kontorass . 86 69 10 14
Kristensen Verner, spareks ass . 86 69 10 14
15 Velling Hugo, lagereksp 86 69 21 35
Velling Kirsten T. 86 69 21 35
16 Pedersen Kaj F., chauffør 86 69 11 39
Pedersen Nina, cafet indeh 86 69 11 39
18 Rafn Villy, chauffør .....
Sørensen Lene G., hjemmehjælp 86 69 15 01
Sørensen Sanne G. .....
19 Pedersen Kirsten B., kontorass . 86 69 17 11
Pedersen Ole G., tømrer 86 69 17 11
20 Nielsen Lone S. H., kontorass .. 86 69 14 60
Nielsen Torben H. 86 69 14 60
21 Lynggård Karna V. 86 69 23 37
22 Staniok Ivan, toldsekr 86 69 22 81
Staniok Jette, sygehjælper 86 69 22 81
23 Bersang Mona M., planlægn ass 86 69 20 26
Bersang Palle, værkfører 86 69 20 26
24a Petersen Inger M., kontorfunkt . 86 69 24 45
Petersen Jens E. R., møbelpolstr 86 69 24 45
24b Andersen Arne, radiotekn 86 69 17 19
Andersen Sonja B., dagplejer .. 86 69 17 19
25 Albertsen Lene V., assistent ... 86 69 10 95
Albertsen Orla, murersvend ... 86 69 10 95
26 Andersen Anette M. D., sygehjælper 86 69 19 95
Andersen Jørgen K., amtsvejmand 86 69 19 95
28 Kristensen Henning, formand .. 86 69 20 47
Kristensen Lis M., køkkenleder . 86 69 20 47
30 Nielsen Bodil A., lægesekretær . 86 69 19 97
Nielsen Svend E., chauffør 86 69 19 97
32 Pedersen Lars, slagteriarb 86 69 17 44
33 Pedersen Poul E. T., j og b arb .. 86 69 19 91
Pedersen Vibeke M., dagpl moder 86 69 19 91
34a Laustsen Herdis, gårdejer 86 69 13 27
34b Jakobsen Marie J. 86 69 20 24
36a Kristiansen Marlene 86 69 28 12
36b Nielsen Asta N., husassistent .. 86 69 17 36
Nielsen Finn Ø. .....
Nielsen Kaj Ø., svejser 86 69 17 36
38 Jensen Eigil B., slagteriarb 86 69 14 57
Lauridsen Ida S., kommuneass . 86 69 14 57
40 Andersen Mona L. .....
Lund Johan, skoleelev 86 69 15 02
41 Bech Jane .....
Kristensen Thomas F., mekaniker .....
43 Andersen Finn, metalarb 86 69 20 14
Hoffmann Annette, kontorass .. 86 69 20 14
45 Jensen Hanne, sygehjælper ... 86 69 16 70
46 Hansen Bent A. N., erhvervschef 86 69 21 07
Hvas Margrethe, forstander ... 86 69 21 07
47 Christensen Karin P., sygehjælper 86 69 13 67
Nielsen John, bygn konstr 86 69 13 67
48 Sørensen Erling K., tømrermester 86 69 16 56
Sørensen Inger K., dagplejer .. 86 69 16 56
49 Pedersen Astrid 86 69 13 47
Pedersen Niels, husmand 86 69 13 47
50 Jacobsen Bjarne B., arbejdsmand .....
Jacobsen Dorthe M., kommuneass .....
51a Nielsen Elsa M., dagpl moder .. 86 69 18 43
Nielsen Per A., salgskons 86 69 18 43
51b Christensen Jørgen, overlærer . 86 69 15 86
52 Nielsen Annie E., besk vejled ... 86 69 16 77
Nielsen Per, formand 86 69 16 77
53a Christensen Berit O., assistent . 86 69 12 79
Kristensen Svend-Erik 86 69 12 79
53b Kristensen Signe 86 69 19 64
54 Hansen Inger, bankass 86 69 22 17
Hansen Jørgen E. 86 69 22 17
56 Mortensen Ivan W., skoleinspekt 86 69 16 91
Nielsen Lis E., apoteksass 86 69 16 91
62 Jensen Kristen, gårdejer 86 69 22 28
64 Gravesen Helle D., medhjælper . 86 69 20 69
Gravesen Jan, tekniker 86 69 20 69
66a Møller Gerda 86 69 13 78
Møller Kristian J., gårdejer ... 86 69 13 78
66b Andersen Ester 86 69 13 54
Andersen Kresten 86 69 13 54
68a Nielsen Henry, specialarb 86 69 19 81
Nielsen Kamma K. 86 69 19 81
70 Monberg Lars P. 86 69 20 20
72 Pedersen Ingrid E. 86 69 17 43
Pedersen Niels O., halinspektør 86 69 17 43
74 Christiansen Jørn, chauffør 86 69 20 76
Østergaard Lenette .....
76 Pedersen Judith, medhjælper .. 86 69 14 58
Pedersen Kurt, malersvend 86 69 14 58
78a Nielsen Karl A., kloakmester ... 86 69 15 10
Nielsen Rita 86 69 15 10
78b Dalsgaard Kristen H., gårdejer . 86 69 15 28
Dalsgaard Nancy 86 69 15 28
80a Simonsen E. G. 86 69 21 30
80b Eduardsen Gerhard, ingeniør .. 86 69 17 77
82a Mouritsen Kamilla .....
Mouritsen Karen M. F., hjemmehjælp 86 69 21 18
82b Jensen Jens E. T. .....
Pedersen Kirsten 86 69 18 24
88 Nielsen Anne-Mette D., butiksass 86 69 22 63
Nielsen Ole 86 69 22 63
92 Jakobsen Aksel D., landmand .. 86 69 13 70
Jakobsen Gerda J. D. 86 69 13 70
94 Boesen Anders W., gymnasieelev .....
Boesen Liselotte W. 86 69 17 25
Boesen Niels, slagtersvend 86 69 17 25

Anemonevej
9632 Møldrup
Kort: 2 C3

2 Skovbo Henry, husejer 86 69 10 45
4 Skovbo Anna .....
5 Møldrup Kirstine 86 69 12 02
7 Andersen Karl T., husmand 86 69 19 83
8 Nielsen Agnes K., husejer ....
9 Mogensen Nielsine K. 86 69 13 50
10 Jensen Mette 86 69 18 42
11 Christensen Aksel B., husmand .....
12 Christensen Jensine .....
13 Madsen Karen E. A., klinikmedhj .....
16 Pedersen Herman K., rentier ..
18 Sørensen Villiam E., farveriarb .
19 Kristensen Aase, syerske 86 69 22 53
20 Svenningsen Jacob H. .....
21 Jensen Bolette 86 69 25 60
22 Olesen Kristian S., arbejdsmand 86 69 12 81
23 Cramer Frederik M. 86 69 11 34
24 Ladefoged Othilie, husbest inde 86 69 13 68
25 Nielsen Rigmor O., rentier 86 69 17 41
26 Andersen Dagny M. .....
27 Kristensen Anna B. 86 69 18 85

Anlægsvej
9632 Møldrup
Kort: 2 B-C3

2 Vorre Erna M. K., sygehjælper . 86 69 17 55
Vorre Jens K. J., pedel 86 69 17 55
4a Christensen Inga M., husmoderafl 86 69 20 78
Christensen Th V., lagerarb 86 69 20 78
6a Christiansen Conny, ekspedient . 86 69 11 08
6b[st] Holm Heidi B. .....
[1] Jensen Bruno B. .....
Kristiansen Leif 86 69 23 29
Sørensen Linda F. .....
6c Jensen Brian T. .....
6d Jensen Niels C. 86 69 22 69
6e Kjeldbjerg Emil .....
8 Knudsen Allan W., chauffør 86 69 24 10

Astrupvænget
9632 Møldrup
Kort: 2 B4

1a Kristensen Anna K. .....
1b Lausten Susan .....
1c Poulsen Birthe 86 69 17 45
2 Stick Frida E. .....
3a Christiansen Inger E. 86 69 12 97
3b Rasmussen Aksel G., medhjælper 86 69 21 40
5a Christensen Torben J., murersvend 86 69 12 08
5b Kristiansen Marianne M., fabrikarbske 86 69 19 68
6 Hornbæk Tove 86 69 14 74
7a Jensen Henny 86 69 15 15
7b Jørgensen Oda G. 86 69 12 03
7c Sloth Betty, sygehjælper 86 69 19 28
9a Schnoor Elly B. 86 69 11 94
9b Gravesen Ruth E., husmoderafl . 86 69 29 10
9c Christensen Elisabet 86 69 10 98
33a Christensen Georg I., repræsentant 86 69 25 15
Christensen Grethe H. 86 69 25 15
33b Andersen Kenneth T. .....
33c Fyllgraf Mette 86 69 26 04
33d Gravesen Maria D. 86 69 17 67
35b Larsen Birgit 86 69 23 88
Larsen Søren P., installatør 86 69 23 88

Bakken
Ulbjerg
8832 Skals
Kort: 5 B4

5a Fruergaard Anna 86 69 74 06
5b Nielsen Sigrid, specialarb ....
6a Leth Dagny 86 69 72 06
6b Bødker Ester 86 69 71 69
7a Nielsen-Grøn Inga, medhjælper 86 69 70 45
7b Ladekarl Martha 86 69 70 52
9a Sørensen Grethe, hjemmehjælp 86 69 72 09
9b Madsen Karen M., sygemedhj .. 86 69 73 20
10 Fredborg Annie K. 86 69 73 40
Fredborg Poul M., tømrer 86 69 73 40
Fredborg Thomas 86 69 73 40
11 Poulsen Elly M. 86 69 70 22
Poulsen Johannes, gårdejer ... 86 69 70 22
12 Sørensen Leif, konsulent 86 69 71 17
Sørensen Lene, kontorelev 86 69 71 17
14 Jensen Gerda E. A., tekstilarb .. 86 69 73 25
Jensen Thomas S. .....
Jensen Victor S. S., chauffør ... 86 69 73 25
15 Madsen Ella H. 86 69 70 60
Madsen Karl J., gårdejer 86 69 70 60
16 *Foreningen Juletræet i Ulbjerg* . 86 69 74 79
Østergaard Dorthe F., salgskonsule 86 69 74 79
Østergaard Jan, lærer 86 69 74 79
19 Ambrosius Margrethe K. 86 69 71 96
21 Vad Lilly 86 69 71 21
25 Christensen Jytte N., butiksass .....
Poulsen Per Ø., overass 86 69 70 15
27 Nielsen Poul E., arbejdsmand .. 86 69 73 28
29 Nielsen Inga .....
31 Pedersen Hanne, bankass 86 69 73 12
Pedersen Svend, salgskons ... 86 69 73 12
33 Fredborg Lars, entreprenør ... 86 69 70 47
Wilhjelm Lene, syerske .....
35 Jensen Harald K. 86 69 71 47
Jensen Saijai T. 86 69 71 47

Bakkevænget
Klejtrup
9500 Hobro
Kort: 4 B-C2

3 Sørensen Walther H., j og b arb . 98 54 70 87
4 Mogensen Mona J. J. 98 54 64 06
Mogensen Svend A., gårdejer .. 98 54 64 06
5a Würtz Bodil N. Ø., overlærer ... 98 54 60 83
5b Frederiksen Helge H., diakon .. 98 54 65 47
Frederiksen Karla M., sygepl ske 98 54 65 47
7 Quorning Jens, gårdejer 98 54 74 54
Quorning Lis N. 98 54 74 54
8 Jensen Inga B., dagpl moder .. 98 54 66 87
Jensen Juul E., mekaniker 98 54 66 87
9 Nielsen Svend A., gårdejer 98 54 63 55
10 Jensen Kaj O., murersvend ...
11 Haugaard Krista K. 98 54 62 50
Haugaard Svend A., specialarb . 98 54 62 50
13 Frandsen Inger 98 54 60 59
Frandsen Keld J., regnsk chef .
Frandsen Niels M., gartner 98 54 60 59
Frandsen Poul R., tilsynsfør ...
14 Kristensen Hanne, assistent ... 98 54 63 42
Kristensen Keld, mekaniker ... 98 54 63 42
15 Bang-Thygesen Peter, lærer ...
Bang-Thygesen Susanne B., lærer .....
16 Skov Henny, hjemmehjælp 98 54 64 55

Nr. Rind Installationsforretning
86 69 61 88
EL-Kontakten A/S
Møldrup Installationsforretning
86 69 10 88

17 Thygesen Karoline K., sygepl ske 98 54 61 10
Thygesen Robert, lærer 98 54 61 10
18 Møller Gitte T. .....
Nielsen Claus A. 98 54 68 86
19 Laustsen Gertrud K. 98 54 66 54
21 Betzer Allan H. 98 54 68 50
Betzer Vivi H. 98 54 68 50

Banevej
8832 Skals
Kort: 6 B-C4

1 Klavsen Ellen K. 86 69 41 70

Bavsøvej
Roum
9632 Møldrup
Kort: 1 F-G3

25 Christensen Hanne V. B., elev .. 86 69 19 71
Christensen Kjeld, gårdejer ... 86 69 19 71

Birkevej
9632 Møldrup
Kort: 2 B3

1 Madsen Esther 86 69 16 79
2 Haugaard Anton, handelsgartn . 86 69 19 33
Haugaard Jette M. 86 69 19 33
3 Olesen Kathrine M. 86 69 19 60
Olesen Kurt, mekaniker 86 69 19 60
4 Pedersen Henning V., serviceass 86 69 14 73
Pedersen Margit R. 86 69 14 73
6 Jakobsen Børge, landpostbud .. 86 69 11 25
Jakobsen Karen K. 86 69 11 25
7 Jeppesen Maria D., sekretær .. 86 69 13 18
Jeppesen Villy, arbejdsleder ... 86 69 13 18
8 Nielsen Inger 86 69 19 18
9 Nielsen Anna, dagpl moder 86 69 16 28
Nielsen John A. .....
Nielsen Rud A., snedker 86 69 16 28
10 Lauridsen Niels K. H., arbejdsmand 86 69 17 87
Lauridsen Ruth L. 86 69 17 87
11 Kristiansen Eva M. M. 86 69 16 62
Kristiansen Sigvald, arbejdsmand 86 69 16 62
12 Sørensen Elna 86 69 23 50
13 Møller Elly 86 69 13 76
14 Frandsen Elly, dagpl moder 86 69 20 02
Frandsen Johannes, elektrikersv 86 69 20 02
15 Troelsen Inger L., skolesekr ...
16 Olsen Augusta E. 86 69 12 90
17 Thorsen Inge M., dagpl moder . 86 69 11 78
Thorsen Poul E., lagerformand . 86 69 11 78
18 Jensen Birte, assistent 86 69 17 24
Jensen Børge, svejser 86 69 17 24
Jensen Jakob .....
19 *Politikontoret i Møldrup* 86 69 19 14
Hansen Egon, landbetjent 86 69 19 14
Hansen Karen M. B. 86 69 19 14
20 Sloth Ester A. 86 69 10 42
21 **Fenris** 86 69 17 53
Skov Doris K., kommuneass ... 86 69 17 53
Skov Villy C., murersvend 86 69 17 53
22 Bundgaard Alex 86 69 19 84
Bundgaard Marie K., kontorass . 86 69 19 84
Bundgaard Ole, teknisk insp ... 86 69 19 84
24 Madsen Svend A., vejformand .. 86 69 13 15
Madsen Tove, lærer 86 69 13 15
26 Trærup Anna 86 69 10 04
Trærup Børge C., købmand 86 69 10 04
28 Jensen Anders P., gårdejer 86 69 14 14
Jensen Elly V. M., hjemmehjælp 86 69 14 14
30 Pedersen Jan, ekspedient 86 69 16 12
Pedersen Johanne L., køkkenassist 86 69 16 12

Borgergade
Ulbjerg
8832 Skals
Kort: 1 B2, 4 B3-C2

1 *Post Danmark, Posthuset i Ulbjerg Købmandsgård* 86 69 70 04
Skov, Ulbjerg 86 69 70 04
Ulbjerg Købmandsgård ... 86 69 70 04
Skov Lis 86 69 70 04
Skov Thorkild, købmand 86 69 70 04
2 Skov Frederik, landbruger 86 69 71 04
3 Christensen Dorthe S. 86 69 70 29
Christensen Finn J. 86 69 70 29
3 Christensen John S. .....
4 *Sparekassen i Skals, Ulbjerg Afd.* 86 69 70 78
[1] Frederiksen Lisbeth 86 69 73 03
5 Bech Evald, arkitekt m.a .....
Bech Inger 86 69 70 09
6 Hendriksen Per .....
7st Bech Gunnar P., murerlærling ..
Bech Margrethe 86 69 73 91
[1] Jensen Tommy K., trikotageass .....
8 Bech Anna 86 69 72 75
Bech Ejvind 86 69 72 75
9 Nielsen Erik B., brandmand 86 69 74 63
10a Lassen Villy C., specialarb 86 69 74 17
11 Christensen Aksel R. 86 69 71 98
Hansen Kristine .....
12 Sørensen Margrethe, husassistent 86 69 72 18
13 *Ulbjerg Smedie og VVS* 86 69 74 44
Ulbjerg Smedie og VVS forretning 86 69 74 44
Ulbjerg Teltudlejning 86 69 72 77
Nielsen Gudrun B. 86 69 72 77
Nielsen Kim Ø. .....
Nielsen Niels P. Ø., smedemester 86 69 72 77
14 *Dingobar* 86 69 71 39
Ulbjerg Autoværksted 86 69 71 39
[1] Hansen Svend A., plejer 86 69 71 39
Hansen Tove K., reng ass 86 69 71 39
15 Rannes Birgitte, bachelor 86 69 74 77
Rannes Peter Q., cand.mag 86 69 74 77
16 Sørensen Peter 86 69 72 78
17[1] Martinussen Sonni B. .....
17ast Jensen Carina E. .....
Refsgaard Lene .....
Svejgaard Ellen, lærer 86 69 71 60
17b[1] Martinussen Frits B., svejser .. 86 69 71 00
Martinussen Hella S., sygehjælper 86 69 71 00
Martinussen Lasse B. .....
17c Kristoffersen Ardivajik .....
18ast Christensen Nils C. S. .....
Jensen Jane T. .....
18b[1] Christensen Anette D. 86 69 74 97
18cst Nielsen Jens N. .....
18d Nordentoft Carsten .....
19 Bech Gerda .....
Nørgaard Arne C., chauffør 86 69 74 19
20 Jespersen Harald 86 69 75 76
22 Malling Esther, sygehjælper ... 86 69 70 95
23xl Gloggengiehser Lisa M. .....
Andersen Jonna, assistent 86 69 72 84
Hansen Jens J., elev .....
24 Sørensen Ole V. 86 69 75 35
25a Christensen Carina G. .....
Sørensen Kirsten, ekspeditrice . 86 69 71 34
Sørensen Per V. .....
Sørensen Aage, gårdejer 86 69 71 34
25b Nielsen Jens J. .....
26 Jensen Karin, ekspedient .....
Jensen Tommy B. S., murer 86 69 71 74
27 Gloggengiehser Kirsten, dagplejer 86 69 75 85
Ingvardsen Michael .....
28 Sloth Ingrid, pelsdyravler 86 69 71 88
Sloth Jørgen, entreprenør 86 69 71 88
29 Rasmussen Rolf, murersvend .. 86 69 74 61
30 Byrialsen Gothard, gårdejer ... 86 69 74 95
31 Bach Marie 86 69 70 21
32 Bak-Nielsen Marie D. O. 86 69 73 58
Bak-Nielsen Niels S., gårdejer .. 86 69 73 58
33 Pedersen Birthe M. 86 69 72 49
Pedersen Claes M. 86 69 72 49
34 Nielsen Emil B., medhjælper ... 86 69 72 58
Nielsen Grethe B., sygehjælper . 86 69 72 58
35 Christensen Gudrun E. 86 69 70 44
Christensen Kr V., arbejdsmand 86 69 70 44
36 Kristiansen Agnethe, pædagogmedhj 86 69 74 18
Kristiansen Lars-Ole, fly okonstab 86 69 74 18
37 Andersen Birthe 86 69 70 84
Andersen E. T., chauffør 86 69 70 84
38 Hansen Villy, arbejdsmand 86 69 72 43
39 Christensen Martin, gårdejer .. 86 69 70 75
Christensen Vera H. 86 69 70 75
40 Jensen John V., mekaniker 86 69 74 09
41 Grønkjær Kirstine M. 86 69 74 08
Grønkjær Svend A., efterlønsmod 86 69 74 08
42 Petersen Anna M. H. .....
Sloth Lars K. 86 69 70 42
44 Doktor Anita, medhjælper 86 69 71 50

Boruphedevej
Borup
8832 Skals
Kort: 1 D3-C4

1 Nielsen Karla .....
2 Bøjesen Lars, driftsleder 86 69 50 90
Pedersen Kirsten T., sygepl ass . 86 69 50 90
3 *Skovbørnehaven - Fredly* 86 69 45 12
4 Øster Karen, overlærer 86 69 42 28
Øster Peder A., gårdejer 86 69 42 28
5 Højgaard Ellen, sygehjælper ... 86 69 44 52
Pedersen Aage, tømrermester . 86 69 44 52
6 Nielsen Bjarne, gårdejer 86 69 43 65
Nielsen Susanne B., ergoterapeut 86 69 43 65
7 Nielsen Bodil M., klipper .....
Nielsen Jens S., gårdejer 86 69 42 20
Nielsen Klaus .....
9 Madsen Bente K. 86 69 46 30
13 Munkholm Jonna, gymnasielær 86 69 48 02
Nash Helen .....
15 *Hønhøj Plantage I/S* 86 69 42 25
15a Nielsen Marius, gårdejer 86 69 42 30
Petersen Olga I., husbest inde .
15b Brandt Anne M. R. 86 69 42 25
Brandt Knud K., skovrider 86 69 42 25

Brattingborgsvej
Klejtrup
9500 Hobro
Kort: 4 C2

1 Kjeldsen Finn, mekanikersv 98 54 60 64
Overgård Conny M., sygehjælper 98 54 60 64
3 Eskildsen Karen 98 54 64 64
Eskildsen Sven, læge 98 54 64 64
5 Pedersen Ella D. 98 54 67 63
Pedersen Helge L. K., mekaniker 98 54 67 63
7 Davidsen Elisa 98 54 65 05
Davidsen Erik M., skoleleder ... 98 54 65 05
9 Olsen Peder, landmand 98 54 63 61

Brinken
Låstrup
8832 Skals
Kort: 1 C4

5 Rosengreen Kirsten L. 86 69 46 41
Rosengreen Niels K., smed 86 69 46 41
7 Birk Ane K. O., kontorass 86 69 46 60
Nielsen Leif, værktøjsmag 86 69 46 60
9 Svendsen Jesper .....
Svendsen Laura 86 69 42 13
Svendsen Svend P., gårdejer ... 86 69 42 13
11 Jensen Kirstine V. .....

Broholmvej
1-5 Roum
2-6 Roum
8-12 Broholm
9632 Møldrup
Kort: 1 F4

1 *Roum Gl. Skole S/I* 86 69 21 11
Grøne Rebecca M. B. .....
Larsen Ole .....
Lundberg Henrik .....
Moslund Henning .....
Nielsen Dorthe .....
2 *Roum Missionshus - Betania* ...
3 Nisted Mogens, fabrikant 86 69 20 44
4 Ladefoged Carlo M. H., gårdejer 86 69 12 80
5 Høgh Anders E. N., trætekniker .....
Ovesen Birthe B., læge 86 69 22 70
6 Frederiksen Metha 86 69 11 53
8 Winckles Mark A. 86 69 29 99
Winckles Vibe S., studerende .. 86 69 29 99
10 Gronemann Eva, sygepl ske ... 86 69 17 34
12 Kjeldsen Susanne 86 69 15 81
Kjeldsen Thindal, gårdejer 86 69 15 81

Brovej
Klejtrup
9500 Hobro
Kort: 4 D2

1st Jacobsen Jens A. 98 54 64 93
Serup Birger K., overkonstab ..
Thomassen Eva K. P. 86 54 65 82
2 **Søkroen - Klejtrup** 98 54 68 22
Søkroen - Klejtrup 98 54 68 22
2[1] Pedersen Lillian I., sygehjælper .....
Petersen Bent E., portør .....
3st Andreasen Karl E., skovarbejder 98 54 60 10
4 Thy Else 86 54 66 98
Thy Thorkild, autoforhdl 86 54 66 98
5a Hedemand Leif M., vognmand .. 98 54 60 20
6a Madsen Jensine 98 54 63 66
6b Christensen Casper O. .....
Christensen Gurli A. H. 98 54 66 61
Møller Kjeld J. .....
6c Olsen Asta J. 98 54 60 49
6d Rasmussen Britta 98 54 62 65
6e Pedersen Inger M. 98 54 60 65
Pedersen Jens K. R., værkfører 98 54 60 65
6f Andersen Niels C., arbejdsmand 98 54 64 49
7 Pedersen Ellinor 98 54 63 09
Pedersen Henry V., snedkersvend 98 54 63 09
9 *Verdenskortet* 98 54 61 32
Poulsen Helge O., postbud ....
Poulsen Othilie S. .....
10 Serup Nora K., fabrikarbske ... 98 54 65 21
11 Jakobsen Flemming C., tekn salgsas 98 54 61 32
Jakobsen Lisbeth C., lærer 98 54 61 32
12 Mørup Arne, arbejdsmand 98 54 63 31
14 Busted Grethe, sygehjælper ... 98 54 67 39
Busted Kim, politibetj 98 54 67 39

Bygvænget
9632 Møldrup
Kort: 2 B3

2 Jensen Anja J. M., studerende . 86 69 25 10
Kofod Hans K., ingeniør 86 69 25 10

Bækkevej
Klejtrup
9500 Hobro
Kort: 4 D2

4 Andersen Ingvard M., specialarb 98 54 66 53
Andersen Ruth, hjemmehjælp .. 98 54 66 53
6 Eriksen Laila S. 98 54 66 55
Eriksen Rene K. 98 54 66 55

Bøgevej
9632 Møldrup
Kort: 2 B3

1 *Møldrup Varmeværk* 86 69 21 00
2 Dalin Lotte S. .....
Faber Flemming 86 69 26 16
4 Nielsen Anna 86 69 13 40
5 Albertsen Karen M. A., ekspeditrice 86 69 13 75
6 Johansen Anna M. 86 69 11 59
7 Pedersen Asta G. 86 69 12 59
8 Winthereig Marian H. 86 69 23 03
Winthereig Niels P. 86 69 23 03
9a Jespersen Stig, tømrersvend ..
Kofoed Marianna C. .....
9b Holst Anny J., restauratør ....
Holst Gunnar, restauratør ....
10 Mogensen Marie 86 69 15 07
11 Pedersen Lizzi H. 86 69 15 59
Pedersen Villy, specialarb 86 69 15 59
12 Gislum Ingrid, kontorass 86 69 13 14
Lauridsen Mogens, tekn tegner . 86 69 13 14
13 Christensen Troels .....
14 Petersen Else M. D., servitrice . 86 69 22 37
Petersen Villy, maskinarb 86 69 22 37
15 Sørensen Egon 86 69 18 51
Sørensen Solveig, landpostbud . 86 69 18 51
16 Christensen Inga K. 86 69 11 73
18 Sørensen Jens A., farveriarb .. 86 69 21 25
Sørensen Jytte 86 69 21 25
20 Pedersen Hanne V., kontorass . 86 69 23 09

Dalvej
Roum
9632 Møldrup
Kort: 1 F3

1 Madsen Jørgen M. .....
Madsen Knud E., gårdejer 86 69 12 52
Madsen Marna, besk medhj ... 86 69 12 52
6 Eriksen Anker, mekaniker 86 69 13 51
Eriksen Bodil K., social- og s ... 86 69 13 51
7 Godiksen Niels, landbr medhj .. 86 69 29 29
8 Højbjerg Karin 86 69 23 44

Nr. Rind Installationsforretning
86 69 61 88
EL-Kontakten A/S
Møldrup Installationsforretning
86 69 10 88

Jensen Henrik .....
10 Andersen Inger 86 69 12 87
Andersen Kristian G., gårdejer . 86 69 12 87
12 Andersen Poul E. 86 69 20 16
14 Christensen Karina C. 86 69 23 22

Diget

Klejtrup
9500 Hobro
Kort: 4 B2

4 Andersen Anna M. 98 54 60 37
Andersen Kaj, specialarb 98 54 60 37
6a Christensen Egon A., jernbinder 98 54 63 90
6b Breiner Gerda H., pigevikar ... 98 54 65 84

Drivvejen

Bjerregrav
9632 Møldrup
Kort: 3 C2-3

3 Høgh Kjeld 86 69 22 21
Høgh Ulla K. 86 69 22 21
4 Høgh Bodil 86 69 17 26
5 Christensens Minna E., laborant . 86 69 15 52
6 Black Jens P., chauffør 86 69 20 75
Black Lissi T., ekspedient 86 69 20 75
Black Rasmus T. .....
8 *Nielsen-Grøn ApS, P. E.* 86 69 12 35
Nielsen-Grøn Ebba D., pædagogmedhj 86 69 12 35
Nielsen-Grøn Poul E., tømrermester 86 69 12 35
10 Nielsen Birthe, klinikass 86 69 19 19
Nielsen Carsten, chauffør 86 69 19 19
11 Vestergaard Hanne R., lærer .. 86 69 21 20
Vestergaard Kurt, lærer 86 69 21 20
15 Hagelskjær Jeanette S. 86 69 24 44
Rasmussen Kim K. .....

Drosselvej

8832 Skals
Kort: 6 D3-4

1 Basby Malene, studerende 86 69 49 41
Madsen Sven, pædagog 86 69 49 41
2 Kristensen Harald Ø. 86 69 40 30
3 Knudsen Kurt K., skoleelev 86 69 51 59
Østergaard Hanne, studerende . 86 69 51 59
4 Andersen Leif M., taksator 86 69 42 93
5 Christensen Henny K. 86 69 47 73
Christensen Karl E., mekaniker . 86 69 47 73
Christensen Martin .....
6 Jensen Bodil S. R., pædagog ... 86 69 50 04
Jensen Finn R., marketingsek .. 86 69 50 04
8 Thomsen Barbara, lærer 86 69 45 77

Egevej

8832 Skals
Kort: 6 D3

2 Møller Bente A., ekspeditrice ..
Møller Torben S. .....
4 Shureshkumar Vadivambikadevi 86 69 51 17
Sinnarajah Suresh K. 86 69 51 17
6 Knudsen Kirsten 86 69 49 08
7 Nielsen Børge 86 69 47 88
Nielsen Helle, husassistent 86 69 47 88
8 Nielsen Dan B. 86 69 51 79
Sørensen Dorthe 86 69 51 79
9 Christensen Alex S. 86 69 46 56
Djørup Annette .....
10 Christensen Bente W., medhjælper 86 69 47 45
11 Sørensen Bente 86 69 47 77
Sørensen Jens J. K., salgskons . 86 69 47 77
12 Andreasen Gert E., automek ..
Lausten Olga S., specialarb 86 69 47 41
13 Danielsen Hejne, livredder 86 69 45 36
Hansen Charlotte D. .....
14 Jensen Elin T., radioarb .....
Jensen Henrik T. S. .....
Jensen Niels P. S., falckredder .
15 Olesen Erik L., eksportass 86 69 41 61
Olesen Lis K. Ø., køkkenleder .. 86 69 41 61
16 Navntoft Flemming H. 86 69 43 57
Navntoft Lili 86 69 43 57
17 Langholm Else M., cafet medhj . 86 69 45 74
Langholm Jørgen, produkt chef . 86 69 45 74
18 Jensen Dan K. S. .....
Jørgensen Mona B., husassistent .....
19 Gnanapragasam Patrick 86 69 40 94
Thavarajah Elastin C. 86 69 40 94
20 Lund Henrik 86 69 50 03
21 Pedersen Christian P., fabrikant 86 69 46 06
Pedersen Inger K. 86 69 46 06
22 Bay Susanne 86 69 49 44
24 Villadsen Cindie L. .....
Villadsen Hans E., murersvend . 86 69 46 86
Villadsen Kirsten E., fabrikarb . 86 69 46 86
26 Kristiansen Benny, specialarb .. 86 69 48 37
Kristiansen Gitte V. D., hjemmehjælp 86 69 48 37
30a Jensen Gurli E., syerske 86 69 43 36
30b Christensen Diana B. .....
Kristensen Helle B. .....
Lund Ole .....
30c Mikkelsen Thomas .....
Sørensen Per K. .....
32a Hansen Preben M., elev 86 69 44 07
Kjeldsen Gitte .....
32c Kalhave Jørgen 86 69 46 96
34 Munch Birte, hjemmehjælp 86 69 50 93
Munch Georg S., chauffør 86 69 50 93
40 Jensen Erhardt I., specialarb .. 86 69 46 62
Jensen Lilian E., husassistent .. 86 69 46 62
42 Bay Anne-Marie C., økonoma ..
Laugesen Per, specialarb 86 69 46 20
44 Panduro Jytte 86 69 46 68
Panduro Ove, chauffør 86 69 46 68
46 Andersen Allan, mekanikersv .. 86 69 48 05
Andersen Susan 86 69 48 05
48 Pedersen Annæus B., mekanikersv 86 69 46 11
Pedersen Kim B. .....
Pedersen Tina B. .....
Pedersen Wivi E., fabrikarb 86 69 46 11
50 Hansen Bent, vognmand 86 69 48 80
Hansen Susanne N., kontorass . 86 69 48 80

Ejstrup Bro

1-3 Skringstrup
2-2 Skringstrup
4-8 Skals Mark
5-11 Skals Mark
10-10 Ejstrup
13-17 Dalene
8832 Skals
Kort: 1 C5

1 Overgaard Jørn, mekaniker ... 86 69 44 35
Raundahl Hedvig S., sygehjælper 86 69 44 35
2 Boxhill Inge, lærer 86 69 41 64
3 Bay Anne T. H., spareks ass 86 69 46 71
Nielsen Gert, specialarb 86 69 46 71
4 Thomsen Finn .....
Thomsen Grethe 86 69 42 15
Thomsen Jens G., gårdejer 86 69 42 15
5 Risgaard Aksel .....
Risgaard Mary .....
6 Østergaard Erik .....
Østergaard Jonna, hjemmehjælp 86 69 41 10
Østergaard Peter M., gårdejer . 86 69 41 10
7 Nielsen Aage, gårdejer 86 69 40 52
8 Brøndum Katrine 86 69 41 63
9 Højgaard Anders C., maskining . 86 69 41 81
Højgaard Gurli 86 69 41 81
10 Kjærgaard Niels K., kok 86 69 40 48
Stisen Lilly, tjener .....
11 Højgaard Alfred L., maskinarb .. 86 69 47 52
Højgaard Hanne, syerske 86 69 47 52
Højgaard Morten .....
13 Bay Carsten C. .....
Bay Lena .....
15 Kistenmacher Margret, klubass 86 69 46 35
Knudsen Johannes, arbejdsmand 86 69 46 35
17 Jensen Ketty H., sygepl elev ... 86 69 50 28
Jensen Søren D., brandmand .. 86 69 50 28

Ejstrupvej

8832 Skals
Kort: 1 C5, 5 C-D3

1 Kristensen Kirsten 86 69 49 83
Kristensen Niels E. D., fabrikant 86 69 49 83
2[1] Pedersen Poul E., salgschauff .
2a[st] Møller Mette .....
[2] Velling Elin K. 86 69 48 69
Velling Valther, rørsmed 86 69 48 69
2b[1] Nielsen Tage, arbejdsmand ...
Olsen Henrik G., medhjælper ..
Østergaard Michael .....
[2] Mikkelsen Rene O. 86 69 48 08
3 Pedersen Jørn M., chauffør 86 69 47 74
Pedersen Kirsten M. W. 86 69 47 74
4 Ledda Dorte S. B. 86 69 52 72
Ledda Reginilo O. D. 86 69 52 72
5 Hansen Mogens L. 86 69 51 07
Hansen Tina S. 86 69 51 07
7 Gravesen Ester 86 69 43 77
Gravesen Svend E., bogholder .. 86 69 43 77
8 Nyrup Marian N. .....
Nyrup Per .....
9 Mogensen Anna G. 86 69 41 68
Mogensen Kristian, medhjælper 86 69 41 68
10 Jensen Elle L. 86 69 47 63
Jensen Villy J., elektrikersv ... 86 69 47 63
11 Mikkelsen Inger K., medhjælper .....
Mikkelsen Ove P. .....
13 Broberg Heidi, fabrikarb .....
Jensen Søren N. 86 69 51 18
14 Olsen Kirsten E. B., overass ... 86 69 40 12
Olsen Olaf R., blikkensl 86 69 40 12
15 Nørskov Mariane 86 69 42 60
16b Nørskov Kristian, rentier 86 69 51 34
16c Sørensen Kirstine P. 86 69 45 68
16d Svenningsen Gunnar, landmand 86 69 40 88
16e Binderup Krestense 86 69 44 73
16f Hauge Arne, snedker 86 69 40 49
16g Bertelsen Jonna E. 86 69 48 10
16h Nielsen Louis, gårdejer 86 69 42 16
Nielsen Marie 86 69 42 16
16i Christensen Børdorff H. 86 69 51 41
Christensen Jytte 86 69 51 41
17a Røssing Mette L., væverske ... 86 69 49 31
Røssing Ulrich, kunstmaler 86 69 49 31
18B *Plejecenter Kildedalcentret* 86 69 41 44
Skals Bibliotek 86 69 49 45
18C *Skalsegnens lokalhistoriske Arkiv* .....
18d Christensen Agnethe M. 86 69 41 07
Christensen Harald E., overlærer 86 69 41 07
18e Nielsen Edith 86 69 42 09
Nielsen Otto M., gårdejer 86 69 42 09
18f Troels Edith L., reng ass .....
18h Østergaard Thorvald, landmand 86 69 41 77
18i Johansen Marie 86 69 42 08
18k Andersen Elvira .....
18m Christiansen Niels M., skovarbejder 86 69 41 75
18n Pedersen Magda E., gymnastiklær 86 69 51 09
18p Thomsen Thorvald E., arbejdsmand 86 69 41 84
18q Nielsen Oda S. H. 86 69 46 23
19 Vasegaard Erna .....
20 Christiansen Anders B., købmand 86 69 40 11
Christiansen Anna K. 86 69 40 11
21 Vasegaard Kristine 86 69 45 40
Vasegaard Leo 86 69 45 40
22 Jensen Dagny 86 69 47 02
Jensen Henry B., chauffør 86 69 47 02
23 Strandgaard Jesper, automek .. 86 69 50 67
Strandgaard Mette 86 69 50 67
24 Andsbjerg Dorte 86 69 49 19
Andsbjerg Preben 86 69 49 19
25 Nielsen Jens I. O., værkfører .. 86 69 46 16
26 Frederiksen Jens, cand merc ..
Jensen Ilse K., jordemoder 86 69 40 60
27 Møller Henning, arbejdsmand .. 86 69 48 87
Møller Ulla B., syerske 86 69 48 87
28 Qvortrup, Erik og Rita Jacobsen 86 69 40 02
Qvortrup Anne .....
Qvortrup Elie E., sygepl ske 86 69 45 46
Qvortrup Erik, dyrlæge 86 69 45 46
29 Forouhar Jamileh 86 69 43 46
Shirmohammadi Ahmad 86 69 43 46
30 Niekrenz Thomas M. .....
Villekold Marianne 86 69 50 61
31 Wittmann Ildiko 86 69 40 22
Wittmann Petru G. 86 69 40 22
32 Nielsen Annette H., børneh lærer 86 69 46 55
33 Hansen Kurt G., specialarb 86 69 49 26
Hansen Ruth 86 69 49 26
34 Veber Niels J. 86 69 44 78
Veber Niels M., lærer 86 69 44 78
Veber Solvej, lærer 86 69 44 78
35 Nielsen Hanne S. 86 69 51 54
Nielsen John, vognmand 86 69 51 54
36 Østergaard Peder H. 86 69 40 43
Østergaard Vibeke 86 69 40 43
37 Christiansen Vivia I. .....
39 Østergaard Hanne 86 69 43 91
Østergaard Karl E., gårdejer ... 86 69 43 91
40a Svenningsen Sinne E. 86 69 49 49
40b Jensen Jørgen, kommuneass .. 86 69 47 16
Nielsen Jette B., lærer 86 69 47 16
42a Kristensen Majbritt L. .....
Mortensen Villy V., maskinfører . 86 69 48 92
42b Stisen Ejvind K., portør .....
44 Jensen Grethe 86 69 42 83
Jensen Villy, lagerchef 86 69 42 83
46 Rasmussen Jonna D., dagplejer 86 69 43 38
52 Johansen Ester A. D. 86 69 47 09
Johansen Peder V., medhjælper 86 69 47 09
54 Hessellund Hans J. 86 69 50 73
Linder Anne 86 69 50 73
56 Olesen Jens N., medhjælper ... 86 69 42 24
Sørensen Karen M., håndarb lær 86 69 42 24
58 Andreasen Jette .....
Vorre Svend J., maskinarb 86 69 50 22

Elmevej

2-24 Møldrup
7-9 Mørkedale
26-26 Mørkedale
9632 Møldrup
Kort: 2 A3-4

4 Abrahamsen Mette G., sekretær 86 69 22 77
Elkjær Lars, ekspedient 86 69 22 04
6 Klausen Svend E. 86 69 18 91
7 Andersen Ane 86 69 13 38
8 Bengtsson Kim F. 86 69 27 72
Dahl Lene G., brugselev .....
9 Møller Niels E., gårdejer 86 69 19 54
10 Glerups Vinduespolering og Rengøring 86 69 23 78
Glerup Michelle S. H. 86 69 23 78
Glerup Peter 86 69 23 78
12 Nielsen Villummine 86 69 20 17
14a Pedersen Jørgen, chauffør 86 69 20 86
14b Kofoed Jenny M. 86 69 12 12
14c Kristiansen Brian 86 69 22 05
14d Fuglsang Solveig 86 69 15 79
16 Glarman Ane K. 86 69 23 73
Glarman Rene', plastmager ... 86 69 23 73
20 Dalsgaard Jan P., traktorfører .. 86 69 10 97
Dalsgaard Aase, specialarb ... 86 69 10 97
22 Kristensen Ernst, chauffør 86 69 16 74
Larsen Tove P., medhjælper ...
24 Jensen Helge B., gårdejer 86 69 14 15
Jensen Maren B. 86 69 14 15
26 Øster Bernhard J., gårdejer ... 86 69 11 11

Enebærvej

Ulbjerg
8832 Skals
Kort: 5 B3

1 Nielsen Betty M. 86 69 71 46
Nielsen Ernst J. 86 69 71 46
3 Pedersen Ketty B., husassistent 86 69 71 64
4 Kynæb Pia K. K., kontorass 86 69 72 27
Kynæb Tage N., murersvend ... 86 69 72 27

Engedalvej

Låstrup
8832 Skals
Kort: 1 C4

1 Nielsen Pia G. H. 86 69 49 04
Svendsen Tonny .....
2 Jensen Edith 86 69 41 97
Jensen Marinus, gårdejer 86 69 41 97
Nielsen Anders P., mekaniker ..
3 Jensen Sonja K., bygn maler ..
5 Thomsen Kirsten M., kontorass . 86 69 46 53
Thomsen Peder, elektriker 86 69 46 53
7 Christensen Freilif I. O., medhjælper .....
Christensen Kirstine M. .....
9 Nielsen Niels C., gårdejer ....

Engholmvej

Gørup
8832 Skals
Kort: 1 B1

1 Studstrup Niels O., flyvechef ... 86 69 74 70
Studstrup Aase S. G., farmer ... 86 69 74 70
1B *Studstrup's Hjorte Center* 86 69 72 82

Nr. Rind Installationsforretning
86 69 61 88
EL-Kontakten A/S
Møldrup Installationsforretning
86 69 10 88

2 Laustsen Kirsten F., bogholder . 86 69 70 83
Laustsen Laust, automek 86 69 70 83
5 Andersen Lisbeth B. . . . . .
Myrtue Mads . . . . . .
Myrtue Martin, kaross mekn . . . 86 69 73 80
7 Jensen Hans-Kurt B. . . . . .
11 Kristensen Anne M. V.,
sygepl ske 86 69 74 23
Kristensen Kaj V., specialarb . . . 86 69 74 23

Engvej
8832 Skals
Kort: 6 C4

1 Bødker Majbritt H. 86 69 49 78
2B **Skals Sadelmageri** 86 69 45 17
3a Vorre Gert J., maskinarb 86 69 46 42
3b Christophersen Helle T.,
husassistent 86 69 52 60
Christophersen Johnny S. 86 69 52 60
3c Hjermind Annette V.,
apoteksass 86 69 48 39
3d Madsen Elsa . . . . . .
Simonsen Christian O. 86 69 42 05
3e Madsen Bent . . . . . .
Madsen Lissy S., husassistent . . 86 69 49 91
5 Madsen Leif W., kontorass 86 69 42 01
6 Moesby Lars J., specialarb 86 69 48 54
Moesby Lis M. B., syerske 86 69 48 54
7 Mullins Eva W., lærer 86 69 49 80
9 Christensen Inger L.,
sygepl ske 86 69 46 47
Christensen Oluf, forv.chef 86 69 46 47
11 Sørensen Helle, malersvend . . . 86 69 46 50
12 **Gedsted Avis - Ugeavisen** . 86 69 45 00
Skals Bogtryk 86 69 45 00
13st Madsen Aksel V. M., husmand . . 86 69 46 61
16 Jensen Marie 86 69 44 05
18 Jespersen Christian B. 86 69 49 14
Jespersen Søren B. . . . . .
Velling Ulla . . . . . .
19 Pedersen Jytte I. 86 69 44 47
Pedersen Knud E., sadelmager . 86 69 44 47
20a Hansen Claus . . . . . .
Jensen Dorthe . . . . . .
21 Hansson Per H. 86 69 47 25
Jakobsen Liselotte, lærer 86 69 47 25
22 Olesen Jan V. 86 69 41 90

Erhvervsparken
9632 Møldrup
Kort: 1 E3, 2 D2-3

3 **EU - Varehotel** 86 69 13 55

Erhvervsvej
9632 Møldrup
Kort: 2 C2-3

2 *B. M. Autoteknik Møldrup ApS* . . 86 69 20 22
3 Christiansen Maja B. . . . . .
4 **Kristensen A/S, Arnold D.** . 86 69 13 00
5 **Møldrup Autolager** 86 69 13 77
6 **Møldrup Tømrer- og**
Snedkerforretning ApS . . . 86 69 15 71
7 Fuglsang Bodil 86 69 19 13
Fuglsang Paul E., chauffør 86 69 19 13
8 *P. N. Møbler* 86 69 15 45
Nielsen Inger Ø., kontorass . . . 86 69 15 45
Nielsen Mikael Ø. . . . . .
Nielsen Per, snedkersvend 86 69 15 45
9 **Gert's Auto** 86 69 18 61
Møldrup Hvidevareservice 86 69 17 59
Kristensen Hanne, dagplejer . . . 86 69 18 61
Mouritsen Leif, serv montør . . . 86 69 17 59
23 **TonnysVVS** 86 69 18 38
Sørensen Karin K., syerske 86 69 18 38
Sørensen Steffen K. . . . . .
Sørensen Tonny, smed 86 69 18 38
27 **Pedersen ApS, Leo** 86 69 19 55
Pedersen Gurli, fabrikarbske . . 86 69 19 55
Pedersen Leo J. B., vognmand . 86 69 19 55
33 **Skals Elektronik A/S Udvikling og**
produktion 86 69 12 99

Fasanvej
Ulbjerg
8832 Skals
Kort: 5 B3-4

1 Leth Ardes M., kok . . . . . .
Nielsen Bent H., chauffør 86 69 74 91
2 Christensen Henning R.,
specialarb 86 69 71 30
3 Nielsen-Grøn Karen M. 86 69 70 92
5 Nielsen Herdis B., ekspeditrice . 86 69 72 05
5 Nielsen Per B., vagtmester 86 69 72 05
6 Sloth Agnete K. 86 69 72 19
7 Mikkelsen Arne E., husmand . . . 86 69 70 01
Mikkelsen Karen 86 69 70 01
8 Skytte Jens J., husmand 86 69 71 75
9 Michaelsen Ninna,
fabrikarbske 86 69 70 50
10 Marcussen Møller T., husmand . 86 69 70 68
Marcussen Nielsine A. 86 69 70 68
11 Nielsen-Grøn Ella, sygehjælper . 86 69 70 61
Pørtner Trine . . . . . .
Pørtner Aage, medhjælper 86 69 70 61
12 Fredericia-Nielsen Elisabeth K.,
fotomedhj 86 69 71 91
Fredericia-Nielsen Thomas 86 69 71 91
14 Christensen Dorte, assistent . . . 86 69 72 97
Christensen Viggo, maskinarb . . 86 69 72 97

Fjelsøvej
Skinderup
9632 Møldrup
Kort: 1 D3

1 **Osiris Massage** 86 69 21 54
Larsen Bente, butikselev . . . . .
Madsen Søren 86 69 21 54
2 Jensen Anette, sygehjælper . . . 86 69 13 57
Jensen Harly H., maskinsnedk . 86 69 13 57
3 Nordtorp Mary A. 86 69 17 17
Nordtorp Poul H., dyrlæge 86 69 17 17
4 *Skinderup Mølle Dambrug* 98 64 71 29
4a Kristensen Morten A. . . . . .
Nielsen Sonja D. R. . . . . .
6 Hansen Birgit, lærer . . . . . .
Ravn Ingvart H., fiskeriejer 98 64 71 29

Fjordglimt
Ulbjerg
8832 Skals
Kort: 5 A5

1 Vendelboe Jytte, lærer . . . . . .

Fjordvej
8832 Skals
Kort: 6 B4-5

Poulsen Hans, specialarb 86 69 45 48
Poulsen Inga H., ekspeditrice . . 86 69 45 48
6 Andersen Erna M. 86 69 42 82
Andersen Villy, autoreparat 86 69 42 82
7 Nørskov Per S. 86 69 48 74
9 Nørskov Anders S., mekaniker .
Søndergaard Jonna,
advokatsekr . . . . . .
10 Ladegaard Jens 86 69 43 25
Ladegaard Mette 86 69 43 25
11 Olesen Lilli M., fuldmægtig . . . 86 69 40 71
Olesen Ole N., gårdejer 86 69 40 71
12 Christensen Magda O. 86 69 47 58
14 Rasmussen Anne S. B. . . . . .
Rasmussen Finn B., typograf . . . 86 69 46 36
Rasmussen Inge S., kontorass . 86 69 46 36
16 Olafsson Jon B. . . . . .
Tomasdottir Steinunn . . . . . .
18 Norden Dorthe 86 69 48 63
Norden Lars 86 69 48 63
22a Pedersen Allan D.,
landbrugsmas . . . . . .
Pedersen Merete L. . . . . .
24 Kristensen Bodil S. L. 86 69 50 08
Kristensen Jørgen, chauffør . . . 86 69 50 08
26 Pedersen Arthur V. L.,
assurandør 86 69 41 47
Pedersen Olga 86 69 41 47
28B *Trinderup, Niels* 86 69 45 16
28a Andersen Karsten D.,
tømrerlærlin 86 69 51 53
Andersen Merete K. 86 69 51 53
28b Trinderup Niels A., gartner . . . 86 69 45 16
Trinderup Stinna M.,
gartneriarb 86 69 45 16
30 Andersen Annie 86 69 42 65
Andersen Ejnar A.,
garagemedhj 86 69 42 65
32 Kristensen Anna J. 86 69 46 31
34 Fjeldsø Hans . . . . . .
36 Jensen Kirsten A., bogbinder . .
Rasmussen Bent Q. . . . . .
38 Jensen Anni S. . . . . .
Rasmussen Chris M. 86 69 52 55

Fjordvænget
8832 Skals
Kort: 6 C5-6

1 *Skals Kirketekstilvaskeri* 86 69 48 90
Mikkelsen Kristine P. D.,
klinikass . . . . . .
Nielsen Elly 86 69 48 90
2 Christensen Peter D. . . . . .
Tylvad Jette R. 86 69 48 57
3 Lauridsen Anna, lærer 86 69 43 04
4 Jensen Marianne, indkøbsass . . 86 69 51 15
5 Dalsgaard Anna L. 86 69 44 87
Dalsgaard Børge 86 69 44 87
6 Thomsen Marie, hush tekn 86 69 45 71
Thomsen Per K. . . . . .
Thomsen Steen, tømrersvend . . 86 69 45 71
7 Thorsager Kristian N.,
gårdejer . . . . . .
Thorsager Lizi Ø. . . . . .
8 Holmgren Preben C.,
ekspedient 86 69 46 40
Madsen Charlotte U.,
spareks ass 86 69 46 40
9 Jørgensen Bjarne, svejser . . . .
Jørgensen Erik B., gårdejer . . . 86 69 43 45
Meldgaard Jette, svejser . . . . .
Sørensen Rita F. . . . . .
10 Madsen Christian G., arkitekt . . 86 69 44 60
Madsen Gudrun, kontorass 86 69 44 60
Madsen Jesper G. 86 69 44 60
11 Thorsager Palle, lagerarb 86 69 48 76
12 Gregersen Poul L., faglærer . . .
Ladefoged Anders Q. . . . . .
Ladefoged Margrethe, lærer . . . 86 69 45 45
Ladefoged Søren Q. . . . . .
13 Jensen Bent, direktør 86 69 41 40
Jensen Eva A. 86 69 41 40
Jensen Peter N. . . . . .
14 Skoven Annette N. 86 69 47 50
Skoven Birger N., tandlæge . . . 86 69 47 50
15 Hauge Inge H. 86 69 44 11
16 Pedersen Elin, designer 86 69 40 14
Pedersen Freddy, vejmand 86 69 40 14
17 Hvidtfeldt Ulla N., korresp 86 69 42 18
18 Wibe Gudrun, tekn tegner . . . .
19 Jensen Kurt, spareks best 86 69 51 10
Lindegaard Bente T., reng ass . . 86 69 51 10
20 Kristensen Arly 86 69 49 07
Kristensen Helle M. 86 69 49 07
21 Poulsen Anne-Lise C. 86 69 43 52
Poulsen Kurt L., civiling 86 69 43 52
22 Klavsen Britta K., husassistent . 86 69 42 21
Klavsen Peter, værkfører 86 69 42 21
23 Kjærsgaard Ib, direktør 86 69 40 16
Kjærsgaard Klaus M. . . . . .
Kjærsgaard Lise M. 86 69 40 16
24 Bonnichsen Astrid A. A.,
landbr tekn 86 69 44 68
Bonnichsen Hans J. 86 69 44 68
25 Hessellund Lone B.,
statsprøvet 86 69 45 51
Svoldgaard Jens E.,
maskinteknik 86 69 45 51
26 Ambrosius Anna C., servitrice . . 86 69 42 63
Ambrosius Ole, prokurist 86 69 42 63
27 Thuesen Birger M.,
farvehandler 86 69 46 84
Thuesen Ingefred S. 86 69 46 84
28 Jensen Erna 86 69 45 80
Jensen Kurt L., møbelsnedker . . 86 69 45 80
29 Larsen Per 86 69 41 32
Thomsen Birgit, observatør 86 69 41 32
30 Hansen Lise R., lægesekretær . 86 69 44 86
Hansen Tage O., kaptajn 86 69 44 86
31 Pedersen Harry C., tømrer 86 69 40 26
32 Skov Børge C., rørsmed 86 69 47 14
Skov Doris, assistent 86 69 47 14
Skov Torsten . . . . . .
33 Gade Anna 86 69 42 88
Gade Egon, gårdejer 86 69 42 88
34 Christensen Karen M.,
førsteass 86 69 49 52
Christensen Villy, ingeniør 86 69 49 52
35 Jensen Egon E., gårdejer 86 69 50 87
Jensen Ester 86 69 50 87
36 Rind Hannah E. 86 69 45 87
Rind Jens 86 69 45 87
38 Nymann Ellen M. H. 86 69 43 69
Nymann Lars 86 69 43 69
40 Pedersen Elsebeth, lærer 86 69 45 27
Pedersen Ole, lærer 86 69 45 27
42 Nielsen Kirsten E., teknisk ass . 86 69 46 38
Nielsen Nils J., chauffør 86 69 46 38
44 Nørskov Bent C., kontorfuldm . . 86 69 43 28
Nørskov Inge A., kommuneass . 86 69 43 28
46 Knudsen Chanette V. . . . . .
Knudsen Jimmy V. . . . . .
Knudsen Lilian V., køkkenmedhj . 86 69 46 58
Knudsen Nils J., farvemester . . 86 69 46 58
48 Pedersen Hanne 86 69 47 23
Pedersen Hans H., ekspedient . 86 69 47 23
50 Jørgensen Anne-Grethe V.,
bankass 86 69 46 01
Jørgensen Lene V. . . . . .
Jørgensen Peter, indkøbsass . . 86 69 46 01
52 Knudsen Elin 86 69 40 24
Knudsen Svend P., ingeniør 86 69 40 24
54 Bak Birgit K., overass 86 69 43 70
Krog Hans A., toldkons 86 69 43 70
56 Flaaris Inger M. 86 69 44 51
Flaaris Jørn, boghold chef 86 69 44 51
60 Jensen Kirsten P. 86 69 49 50
Pedersen Mads P. . . . . .
Thøgersen Poul, lærer 86 69 49 50
62 Rasmussen Kim, overkonstab . . 86 69 47 57
Rasmussen Sonja V.,
specialarb 86 69 47 57

Fristrup Nørremark
Fristrup
9500 Hobro
Kort: 1 G3

1 Møller Pia A. N., skoleelev . . . .
Nielsen Carsten S. . . . . .
Nielsen Lone R. S.,
husassistent . . . . . .
Nielsen Aage R., chauffør . . . . .
2 Kristensen Lydia 98 54 60 95
Kristensen Aage H., landmand . 98 54 60 95
3 Laursen Henrik R. 98 54 62 68
4 Sørensen Asta M.,
husassistent 98 54 62 69
Sørensen Ejvind, landbr medhj . 98 54 62 69
6 Kjeldsen Helle H. 98 54 66 13
Kjeldsen Per, landbr medhj 98 54 66 13

Fuglevænget
Klejtrup
9500 Hobro
Kort: 4 B2

1b Nielsen Jens K., mejeriarb 98 54 63 95
Nielsen Vinnie B. 98 54 63 95
2 Nielsen Evan B., arbejdsmand . . 98 54 65 93
Nielsen Grethe K. 98 54 65 93
3 Justesen Birgith V., kontorass . . 98 54 65 34
Justesen Jens V., tømrersvend . 98 54 65 34
4 Kristensen Dan H. . . . . .
Kristensen Gert, chauffør 98 54 65 43
Kristensen Hanne H.,
sygepl ass 98 54 65 43
5 *Buchhave, Jutta og Vagn* 98 54 62 17
Buchhave Jutta B.,
sygehjælper 98 54 62 17
Buchhave Vagn, diakon 98 54 62 17
6 Skov Anna K., bankass 98 54 63 48
Skov Kaj N., repræsentant 98 54 63 48
7 Nielsen Brian K. 98 54 68 10
Nielsen Charlotte K., forr indeh . 98 54 68 10
8 Bjørn Else, kontorass 98 54 66 25
Bjørn Marianne . . . . . .
Bjørn Vagner N., eksp sekr 98 54 66 25
9 Nonboe Lene L. 98 54 72 02
Nonboe Poul, postbud 98 54 72 02
10 Mortensen Ester K. 98 54 63 97
Mortensen Henry V., gårdejer . . 98 54 63 97
11 Møller Johannes, landmand . . . 98 54 63 18
12 Sørensen Karen H.,
husassistent 98 54 63 30
13 Jørgensen Knud, gårdejer 98 54 60 74
Jørgensen Ragna V. 98 54 60 74
14 Vammen Grethe B. 98 54 61 34
15 Jørgensen Hans H. S.,
murersvend 98 54 64 02
Jørgensen Peter V. . . . . .
Værum Bente Y., ekspeditrice . . 98 54 64 02
16 Nøhr Gudrun T. 98 54 60 81
17 Jensen Susanne R. . . . . .
Nielsen Freddy L. 98 54 67 16
18 Nielsen Edit, sygehjælper 98 54 63 86
Nielsen Oskar, husmand 98 54 63 86
21 Fruergaard Henning,
maskinfører 98 54 61 82
Fruergaard Marianne,
assistent 98 54 61 82
22 Andersen Hans J., fiskemester . 98 54 64 08
Andersen Solveig, økonomaass . 98 54 64 08
23 Nielsen Herluf, montør 98 54 67 07
Nielsen Magdalene M. 98 54 67 07

Nr. Rind Installationsforretning
86 69 61 88
EL-Kontakten A/S
Møldrup Installationsforretning
86 69 10 88

24 Nielsen Ellen M. U., ekspeditrice ... 98 54 67 36
Nielsen Per I., mekaniker ... 98 54 67 36
25 Jensen Sonja ... 98 54 64 13
Jensen Vermund S. ... 98 54 64 13
26 Jensen Jan, chauffør ... 98 54 68 07
Jensen Pia B. ... 98 54 68 07
27 Karlsen Eli K. I. ... 98 54 68 02
Karlsen Ole, skoleelev ... 98 54 68 02
28 Andersen Arne E. M. ...
Andersen Pia S., planteskolea .
29 Christensen Jesper N. ... 98 54 66 19
Sørensen Lisbeth K., kontorass . 98 54 66 19
Sørensen Palle ... 98 54 66 19
30 Hansen Jenny K., ekspeditrice .
Poulsen Laurits A., købmand ... 86 54 62 70
31 Andersen Jonna H. ...
Jørgensen Søren K. ... 98 54 67 23
32 Nielsen Mona, dagplejer ... 98 54 65 07
Nielsen Niels E., specialarb ... 98 54 65 07
33 Berthelsen Inger M. ... 98 54 63 01
Berthelsen Ove M. ... 98 54 63 01
35 Nielsen Jens B. ...
Nielsen Karen M., tilskærer ... 98 54 66 20
Nielsen Knud B., lagerarb ... 98 54 66 20
36 Quorning Caspar K. ...
Quorning Kent E., tømrer ... 98 54 66 26
Quorning Lene K., assistent ... 98 54 66 26
37 Mølgaard Hanne T. ... 98 54 60 60
Mølgaard Jan, konstabel ... 98 54 60 60
38 Cleemann Agnes M. ... 98 54 61 19
Cleemann Mogens, landmand .. 98 54 61 19
39 Christiansen Peer B., murermester ... 98 54 67 56
Laustsen Birthe, sygehjælper . 98 54 67 56
40 Hermansen Jens, montør ... 98 54 67 43
Hermansen Lone M. H. ... 98 54 67 43
41 Nielsen Helga K. M. ... 98 54 66 06
Nielsen Jens C., teglværksarb . 98 54 66 06
42 Andreasen Lis H. ... 98 54 68 28
Andreasen Steffen H. ... 98 54 68 28
43 Kolding Klaus, skoleelev ... 98 54 68 68
Rasmussen Jette O. ...
44 Madsen Flemming M., kommuneass ... 98 54 66 91
Madsen Lise-Lotte, bankass ... 98 54 66 91
Madsen Søren M. ...
45 Lange Bjarne M. ... 98 54 67 10
Myrthue Dorte ...
46 Kristensen Gitte H., køkkenass . 98 54 65 29
Kristensen Ib, tømrer ... 98 54 65 29
47a Bleicken Anni Ø. ... 86 54 64 00
Bleicken Bjarne, lærer ... 86 54 64 00
47b Bertelsen Martin G. ...
Jensen Jette G., kontorassist .. 98 54 67 13
48 Pugholm Inger, assistent ... 98 54 66 04
Pugholm Jon, souschef ... 98 54 66 04
Pugholm Rasmus ...
50 Martinsen Ingrid, lektor ... 98 54 66 62
52 Petersen Jette H., sygehjælper . 98 54 65 41
Petersen Mogens L., forretningsi ... 98 54 65 41

Fyrrevænget

8832 Skals
Kort: 6 B5

1 Madsen Else-Marie, fabrikarb .. 86 69 47 04
Madsen Jan T., chauffør ... 86 69 47 04
Madsen Kim T. ...
2 Sørensen Bo F., postass ... 86 69 40 08
Sørensen Gerda D. F., cand jur . 86 69 40 08
3 Pedersen Ketty, specialarb ... 86 69 42 95
Pedersen Thomas, gårdejer ... 86 69 42 95
4 Hansen Kirsten M., servitrice .. 86 69 47 76
Jensen Regnar B., gårdejer ... 86 69 47 76
5 Farcinsen Jørgen, automek ... 86 69 47 79
Kristensen Klaus K. ...
Kristensen Sonja, sygehjælper . 86 69 47 79
6 Andersen Tage G. ... 86 69 41 05
Poulsen Lillian ...
7 Haubro Anni, sygehjælper ... 86 69 48 18
Haubro Klaus G., ekspedient ... 86 69 48 18
8 Josefsen Eva F., tekstildesig ... 86 69 40 04
Josefsen Keld S., specialarb ... 86 69 40 04
9 Lynderup Børge C., tekstilarb ..
Lynderup Signe ...
Mogensen Jens C., træind arb . 86 69 44 19
10 Larsen Eskild, landpostbud ... 86 69 47 46
Larsen Signe, nattevagt ... 86 69 47 46
11 Jensen Jørgen B., slagtersvend ... 86 69 50 63
Jensen Marianne L. ... 86 69 50 63
12 Andersen Bente, kontorass ... 86 69 45 18
Skov Knud J., sen sergent ... 86 69 45 18
13 Jørgensen Ane B. M. ... 86 69 48 43
15 Nielsen Peter C., bankass ... 86 69 41 92
Villumsen Anne M., pædagog .. 86 69 41 92
17 Bach Ole S. ...
Thomsen Hanne, elev ... 86 69 42 62

Fårebrovej

Roum Bæk
9632 Møldrup
Kort: 1 E4-F3

1 Nielsen Finn B. ...
Nielsen Gert, landpostbud ... 86 69 21 32
Nielsen Maren, reng ass ... 86 69 21 32
3 Rasmussen Alfred, gårdejer ... 86 69 12 01
Rasmussen Maja J., reng ass .. 86 69 12 01
4 Andersen Elmer D., gårdejer ... 86 69 18 98
Andersen Ketty ... 86 69 18 98
6 Christiansen Kate ... 86 69 14 94
Christiansen Kurt H., typograf .. 86 69 14 94
Christiansen Leni H., sygepl ske ... 86 69 14 94
8 *Hedegaard, Ib* ... 86 69 10 19
Andersen Ib H. ... 86 69 10 19
Beier Anja ...

Gl. Fjordvej

8832 Skals
Kort: 6 B-C4

1 Svenningsen Mette M. ... 86 69 47 28
2 Laustsen Asta A. ... 86 69 44 15
4 Nielsen Erna, husejer ... 86 69 47 95
5 Ullerup Fanny ... 86 69 44 38
7 Harritz Jan ...
9 Pedersen Gudrun E. ... 86 69 47 42
11 Kjeldgaard Ellen ... 86 69 43 62
13 Pedersen Astrid ... 86 69 44 62

Gl. Skolevej

8832 Skals
Kort: 6 C4

1 *Skals Skole* ... 86 69 47 00
2 Pedersen Dion K., mejerist ... 86 69 40 42
Pedersen Ella O. ... 86 69 40 42
6 Andreasen Kristian G. T. ...
9c[1] Carlsen Britta V., skoleelev ... 86 69 46 29
Carlsen Martin G., skoleelev ... 86 69 46 29
10 Nielsen Anders N., faglærer .. 86 69 48 67
Nielsen Camilla V. ... 86 69 48 67
11 Christensen Gerda ... 86 69 43 96
Christensen Lars S., postbud ... 86 69 43 96
13 Jelnes Birthe, sygepl ass ... 86 69 48 50
15 Rind Birtha M. ... 86 69 40 15
Rind Peter T., varmemester ... 86 69 40 15

Gl. Ålborgvej

1-49 Bjerregrav
2-58 Bjerregrav
53A-73 Bjerregrav
199-201 Åstrup
200-202 Åstrup
203-221 Troelstrup
204-208 Troelstrup
1-211 9632 Møldrup
2-204 9632 Møldrup
206-208 9620 Aalestrup
213-221 9620 Aalestrup
Kort: 1 E2-4, 2 C1-B6, 3 B1-3

1 Jessen Eva L. ... 86 69 14 23
Jessen Søren D., gårdejer ... 86 69 14 23
2 Niklassen Lene, skoleelev ...
Skaaning Ole, faglærer ... 86 69 29 00
4 **Kas Biler - Møldrup Taxi & Turist** ... 86 69 11 31
6 Jensen Frits G. ... 86 69 21 45
Nielsen Birte ... 86 69 21 45
8 Trangbæk Anton, tromleører .. 86 69 16 90
10 Moeslund Jørgen H. J., konstabel ... 86 69 22 14
12 Møller Karl V., husmand ... 86 69 17 74
13 Poulsen Henry, maskinsnedk ... 86 69 18 25
Poulsen Kirsten ... 86 69 18 25
14 Kristensen Else M., ekspeditrice ...
Kristensen Hilmar, købmand ...
15 Nielsen Carina E., husassistent ...
Nielsen Nicolai G. ...
Sørensen Torben D., tømrersvend ... 86 69 17 99
16 **Købmanden i Bjerregrav** .. 86 69 13 29
18 Bach Erik, arbejdsmand ... 86 69 16 33
Bach Grethe K. B., fabrikarbske ... 86 69 16 33
19 Andersen Tove ... 86 69 17 14
Busk Viggo J., arbejdsmand ...
20 Drensborg Monalise, bygn maler ... 86 69 25 14
Sørensen Glenn T. ...
21 Olesen Godtfred, lagerarb ... 86 69 19 43
22 Svoldgaard Bente J., dagplejer . 86 69 17 97
Svoldgaard Hans J., opstiller .. 86 69 17 97
23 Bach Ellen L. ... 86 69 13 94
24 Christensen Kirsten, sygemedhj ... 86 69 18 72
Christensen Aage V., malersvend ... 86 69 18 72
25 Tolstrup Anders C., arbejdsmand ... 86 69 19 40
Tolstrup Helga F., dagpl moder . 86 69 19 40
26 Hansen Karen ...
27 Kristensen Heidi R. ... 86 69 16 10
Kristensen Thomas ... 86 69 16 10
28 Sørensen Erna G. ... 86 69 17 83
Sørensen Per G. ... 86 69 17 83
Sørensen Svend E., installatør .. 86 69 17 83
29 Hansen Niels J., mekaniker ... 86 69 29 20
30 Jensen Anna M. ... 86 69 15 03
Jensen Jens H., maskinst ejr .. 86 69 15 03
31 Trangbæk Egil, landmand ... 86 69 14 78
Trangbæk Elly M. ... 86 69 14 78
33 Trangbæk Conny T. ... 86 69 15 85
Trangbæk Per, gårdejer ... 86 69 15 85
44 Rohde Anna, advokat ...
Rohde Jørgen B., ingeniør ...
Rohde Lars B. ...
45 Nørskov Erik K. ... 86 69 14 99
Nørskov Marie ... 86 69 14 99
46 Bach Connie M. L., sygehjælper ... 86 69 17 30
Bach Erling S., mekaniker ... 86 69 17 30
47 Laustsen Eris, medhjælper ... 86 69 14 02
Laustsen Tove R. ... 86 69 14 02
48 Jespersen Birgit S., besk vejled ... 86 69 19 10
Jespersen Tage T., chauffør ... 86 69 19 10
49 Spanggaard Jakob, fuldmægtig . 86 69 17 51
Spanggaard Lisbeth, overass .. 86 69 17 51
50 **Jensens Køreskole** ... 86 69 16 97
Jensen Hans, sergent ... 86 69 16 97
Jensen Kirsten M. ... 86 69 16 97
52C **Juhl's Auto** ... 86 69 19 11
52a Dalsgård Claus S. ...
Dalsgaard Inger S. ... 86 69 11 18
Dalsgård Steen S. ...
Dalsgaard Thorvald, gårdejer .. 86 69 11 18
52b Hansen Anna K. E. ... 86 69 19 11
Hansen Niels J. N., mekaniker . 86 69 19 11
53 **Bjerregrav Autophug ApS** ... 86 69 12 22
53c Nielsen Børge, mekaniker ... 86 69 24 70
Nielsen Mette K., ekspedient .. 86 69 24 70
54 Jensen Lauritz E. F., dr phil ...
55 Olesen Georg, husmand ... 86 69 16 20
Olesen Herdis H. ... 86 69 16 20
56 Andersen Henrik ... 86 69 17 98
57 Christensen Anders H., vognmand ... 86 69 12 62
Christensen Signe M. ... 86 69 12 62
63 Andersen Jørgen, slagteriarb .. 86 69 18 09
Andersen Lilian H., postarbejder ... 86 69 18 09
65 Hampenberg Betty B. ... 86 69 12 05
Hampenberg Svend H. R., snedkermst ... 86 69 12 05
69 Geisler Ane S., assistent ...
Pedersen Jens S., malersvend .
73 Jespersen Ellen A. T. ... 86 69 11 05
Jespersen Søren C., gårdejer .. 86 69 11 05
200 Jensen Arne G., gårdejer ... 86 69 23 59
Jensen Elinor ... 86 69 23 59
201 Aekestein Arnoldus G. ... 86 69 23 26
Peelen Karen ...
202 Bech Kristian B., gårdejer ... 86 69 11 10
203 Jensen Viggo, gårdejer ... 86 69 11 35
Kristensen Gerda D., husbest inde ...
204 Sørensen Allan S. ...
Sørensen Lene S. ...
Sørensen Meinard S., gårdejer . 86 69 19 29
Sørensen Mona S. ... 86 69 19 29
205 **Nielsen A/S, Ejnar** ... 86 69 17 04
Nielsen Ejner, murersvend ... 86 69 17 04
Nielsen Hanne M. K., konfktionass ... 86 69 17 04
206 *Troelstrup Bogbinderi* ... 98 64 80 33
Rueholm Inger ... 98 64 80 33
Rueholm Mogens, bogbinder ... 98 64 80 33
207 Kristensen Jan B., maskinfører . 86 69 19 49
208 Jensen Anne M. ... 98 64 81 57
208 Jensen Henrik G. ... 98 64 81 57
209 Allentoft Gunnar, gårdejer ... 86 69 10 34
Allentoft Hanna M. ... 86 69 10 34
211 Henriksen John M., betonarb .. 86 69 12 84
Kjeldal Tove, fabrikarb ...
213 Nielsen Ebbe B., elev ... 98 64 81 93
215 **Gammelby, Tonny** ... 98 64 83 08
Jensen Laila, advokatsekre ... 98 64 83 08
Jensen Tonny G., traktorfører .. 98 64 83 08
217 Jensen Hans E. G., mekaniker .. 98 64 81 91
Jensen Tove, kontorass ... 98 64 81 91
219 Jensen Ebba N., bestyrerinde .. 98 64 82 34
Jensen Jan K., plejer ... 98 64 82 34
221 Nielsen Anne M., reng ass ...
Østergaard Jørgen ... 98 64 83 99

Granvænget

8832 Skals
Kort: 6 B4

1 Andreasen Jens C. L., el install . 86 69 41 80
Andreasen Lisbeth T. ... 86 69 41 80
2 Jakobsen Birgit, køkkenleder .. 86 69 47 51
Jakobsen Jan B., halinspektør . 86 69 47 51
3 Troelsen Birgit M., omsorgselev ... 86 69 46 89
Troelsen Hans C. R., smedesvend ... 86 69 46 89
4 Kristensen Kristian, vognmand . 86 69 48 21
Kristensen Maren ... 86 69 48 21
5 Jakobsen Inger K., kontormedhj ... 86 69 44 96
Jakobsen Kaj B., toldfuldm 86 69 44 96
6 Thomsen Ella E., teknisk ass ... 86 69 44 57
Thomsen Palle W., spareks ass . 86 69 44 57
7 **Gehlerts Køreskole** ... 86 69 44 55
Gehlert Palle M., kørelærer ... 86 69 44 55
8a Bjørn Gerda E., sygemedhj 86 69 41 67
Bjørn Holger ... 86 69 41 67
8b Skamriis Jette H., spareks ass . 86 69 44 80
9 Nielsen Hans C. A., snedkersvend ... 86 69 47 21
10 Christensen Emil, specialarb ... 86 69 40 32
Mortensen Inger B. ...
11 Mortensen Bjarne K., salgskons ... 86 69 48 16
Mortensen Linda L., lægesekretær ... 86 69 48 16
12 Larsen Bjarne, studerende ....
Lund Elin, pædagog ... 86 69 46 93
13 Bitsch-Jensen Klaus ...
Bitsch Jytte K. M., assistent ...
Høyer-Nielsen Steffen, ingeniør ... 86 69 43 03
14a Mortensen Sonja ... 86 69 44 01
Møller Anders B. ... 86 69 44 01
14b Dalsgaard Franch, specialarb .. 86 69 43 19
Dalsgaard Sonja B. ... 86 69 43 19
15 Jensen Charlotte ... 86 69 48 30
Jensen Niels H., smed ... 86 69 48 30
16 Vester Helle L. ...
Vester Henrik R. ...

Grøndalsvej

Ulbjerg
8832 Skals
Kort: 5 B3-4

1 *Grøndalscentret* ...
Lokalhistorisk Forening for Ulbjerg og Lynderup Sogne ...
Ulbjerg Bibliotek ... 86 69 70 16
1B **Malermester John Thomsen** ... 86 69 72 31
Ulbjerg Malerforretning .. 86 69 72 31
1b Thomsen Bodil ... 86 69 72 31
Thomsen John G., malermester ... 86 69 72 31
2a Jensen Helga M. ... 86 69 73 14
2b Skov Anna ... 86 69 70 57
3 Lauritsen Lone ... 86 69 74 33
4 Pedersen Karin, sygehjælper .. 86 69 72 59
Pedersen Poul B., medhjælper 86 69 72 59
5 **Ulbjerg Autoservice** ... 86 69 72 22
Faber Gitte, korresp ... 86 69 72 22
Faber Jes M., automek ... 86 69 72 22
6a Jensen Aase, husbest inde 86 69 70 72
6b Pedersen Anna M. ...
7 Gottlieb Birthe E., kontorass ... 86 69 72 93
Gurtner Rene ... 86 69 72 93
8 *Sieg, Frovin* ... 86 69 71 02
st Sieg Birgit ... 86 69 71 02
Sieg Frovin N. J., fabrikant 86 69 71 02
10 Frosch Hans C., medhjælper ..
Hansen Eva S. ...
Mortensen Kaj, elev ...

Mostrups Gule Sider
ADRESSE
Find de handlende på

Nr. Rind Installationsforretning
86 69 61 88
EL-Kontakten A/S
Møldrup Installationsforretning
86 69 10 88

Grøndalsvej

12 *Enghuset* 86 69 73 77
Homaa Peter .....
Jensen Mette .....
Sørensen Ole B. .....
14 Larsen Marian S., servitrice ... 86 69 72 80
16 Christensen Anna E. 86 69 73 67
Christensen Jens D., lagerarb .. 86 69 73 67
20[1] Nielsen Kjeld H. 86 69 70 58
Sørensen Ditte A. .....
Pedersen Monika B. .....

Grønnegade

9632 Møldrup
Kort: 2 C3

1 Andersen Kjeld B. .....
2 Wenning Adolf M., snedkermst . 86 69 12 66
Wenning Karen E. 86 69 12 66
3 Andersen Anders, husmand ... 86 69 21 47
4 Bersang Kaj, værkfører 86 69 16 04
Bersang Rita B., reng ass 86 69 16 04
5 Hørup Magda K., hjemmehjælp . 86 69 13 82
Hørup Viggo, husmand 86 69 13 82
6 Madsen Inger 86 69 11 37
7 Axelsen Elisabeth 86 69 20 27
Axelsen Henning, gårdejer 86 69 20 27
9 Hansen Oskar A., gårdejer 86 69 11 38
11 Kristensen Martin K. 86 69 11 28

Grønningen

Ulbjerg
8832 Skals
Kort: 5 B3

1 Sørensen Laura A., rentier 86 69 70 35
3 Sørensen Margit, specialarb ... 86 69 71 07

Halesøvej

Roum
9632 Møldrup
Kort: 1 G3

1 Iversen Else S. 98 54 68 12
Iversen Lars B., tømrer 98 54 68 12
2 Nedergaard Eva S.,
sygeplejersk 98 54 67 29
Nedergaard Flemming V.,
tømrer 98 54 67 29
3 Nedergaard Laila D.,
kontorassist 98 54 65 92
Nedergaard Steen H.,
landbr medhj 98 54 65 92
4 Jakobsen Annamette J. .....
Techow Peter, murersvend ....
6 Nørgaard Jonna H. 98 54 66 94
Nørgaard Martin K., elektriker . 98 54 66 94
Nørgaard Morten .....
7 Haugum Annelise, gårdejer 86 69 22 50
Haugum Einar, økonomikonsu .. 86 69 22 50
8 Pedersen Inge S., sygehjælper . 98 54 66 93
Pedersen Kenneth F. .....
Pedersen Steen F., elektriker .. 98 54 66 93
9 Bohnstedt-Pedersen Kiss .....
Bohnstedt-Pedersen Peder,
montør 98 54 61 71
10 Nielsen Poul 98 54 65 09
Nielsen Rikke G. 98 54 65 09
11 Sørensen Eva M. 98 54 68 21
Sørensen Rasmus H.,
arbejdsmand 98 54 68 21
12 Mogensen Anna-Lise 98 54 65 30
Mogensen Otto E., husmand ... 98 54 65 30
14 Christensen Sigurd S.,
gårdejer 98 54 65 99

Harhøjvej

Troelstrup
9620 Aalestrup
Kort: 1 E2

2 **Hansen ApS, Entreprenørfirmaet Kristian** 98 64 82 36
Hansen Birgitte D. .....
Hansen Kirsten G. D.,
tekn tegner 98 64 82 36
Hansen Kristian, gårdejer 98 64 82 36
4 Boelskifte Annette,
hjemmehjælp 98 64 80 85
Gravesen Ejvind M., chauffør .. 98 64 80 85

Haugårdvej

1-5D Naundrup
2-2 Naundrup
4-4 Haugård
6-6 Hvolris
7-7 Haugård
9-11 Hvolris
13-13 Naundrup
15-21 Hvolris
9632 Møldrup
Kort: 1 E-F4

1 Jensen Bent E. .....
Jensen Pia B. .....
2 Østergaard Emmy R., syerske .. 86 69 10 90
Østergaard Magnus T.,
gårdejer 86 69 10 90
4 Jensen Charlotte B. .....
Jensen Lissi, fabrikarb 86 69 15 63
Jensen Ole B., gårdejer 86 69 15 63
5a Nielsen Erik H., skibsfører 86 69 22 74
5b Olesen Sonja, fabrikarb 86 69 18 86
Olesen Søren S., specialarb ... 86 69 18 86
5d Olah Akos R. .....
Overgaard Søren 86 69 22 79
Overgaard Trine D. 86 69 22 79
6 Thomsen Else 86 69 15 73
Thomsen Erling T., gårdejer 86 69 15 73
7 Dethlefsen Anita O.,
chef konsule 86 69 22 31
Dethlefsen Henrik, mag art 86 69 22 31
13 Simonsen Else-Marie K.,
pædagog 98 54 67 31
Simonsen Kim Ø., pædagog ... 98 54 67 31
15 Kristensen Anker S., chauffør .. 98 54 66 47
Kristensen Lillian M. 98 54 66 47
17 Højgaard Helle B. T. 98 54 67 22
Højgaard Karsten, gårdejer ... 98 54 67 22
19 Fomsgaard Lene 98 54 60 72
Vestergaard Preben V. 98 54 60 72
21 Hahn Preben 98 54 68 38

Havrevænget

9632 Møldrup
Kort: 2 B2

2 Christensen Berit .....
Christensen Dorthe B.,
klinikass 86 69 14 64
Christensen Kern, mejerist 86 69 14 64
3 Nielsen Bent G., chauffør 86 69 17 08
Nielsen Lisbeth N.,
håndarb lær 86 69 17 08
4 Leegaard Allis, elev 86 69 10 70
Leegaard Tom U. 86 69 10 70
5 Pedersen Hans M. H.,
gårdejer .....
Pedersen Kirsten V. .....
6 **Jensen, Egon H.** 86 69 14 80
Jensen Egon, montør 86 69 14 80
Jensen Lis, hjemmehjælp 86 69 14 80
7 Olesen Anna E. A. 86 69 15 98
Olesen Kristian V.,
arbejdsmand 86 69 15 98
Olesen Ole V. 86 69 15 98
8 Christensen Kim R., vognmand . 86 69 20 92
Gade Anette, bogholder 86 69 20 92
9 Hansen Elsebeth, lærer 86 69 14 75
Hansen Kurt P., overlærer 86 69 14 75
10 Trinderup Annalise 86 69 12 45
Trinderup Niels J., gårdejer 86 69 12 45
11 Jensen Lilli, sygehjælper 86 69 14 41
Jensen Søren B., lagerekspj 86 69 14 41
12 Kristensen Bo E., tømrersvend . 86 69 13 19
Kristensen Ingrid S.,
kommuneass 86 69 13 19
13 Stenskrog Egon, tømrersvend .. 86 69 15 72
Stenskrog Aase M., lærer 86 69 15 72
14 Nielsen Henry, landmand 86 69 22 07
15 Clausen Ewin K. E., sergent 86 69 17 94
Clausen Laura, fuldmægtig 86 69 17 94
16 Jensen Karlo M., landmand 86 69 23 15
Jensen Nielsine P. 86 69 23 15
17 Nielsen Jens P., husmand 86 69 14 98
Nielsen Ketty B. 86 69 14 98
18 Svendsen Jørgen,
snedkersvend 86 69 17 31
Svendsen Karen, husassistent . 86 69 17 31
19 Fogh Mette B. .....
Hansen Michael E. 86 69 21 90
20 Pedersen Benny F., salgskons .. 86 69 19 15
Pedersen Kirsten, økonoma ... 86 69 19 15
21 Bundgaard Eva, lærer 86 69 14 01
Bundgaard Ingo, lærer 86 69 14 01
22 Jensen Mona S., teletypeopr ... 86 69 19 16
Jensen Morten S. .....
22 Jensen Ole S., chauffør 86 69 19 16
23 Gade Hanne 86 69 11 07
Norden Kaj, chauffør .....
24 Nielsen Bernt, chauffør 86 69 15 04
Nielsen Vita B. 86 69 15 04
25 Ladefoged Jens, husmand 86 69 14 28
Ladefoged Kirsten M. 86 69 14 28
26 Gravesen Jette, dekoratør 86 69 20 36
Hansen Mads P., maskinteknik . 86 69 20 36
27 Andersen Jens S., gårdejer 86 69 13 07
Andersen Ulla A. 86 69 13 07
28 Krogh Niels J., chauffør 86 69 20 67
Krogh Vera, syerske 86 69 20 67
29 Refsgaard Inge M., teknisk ass . 86 69 15 71
Refsgaard Niels, bygmester 86 69 15 71
30 Kjær Erik K., truckfører 86 69 18 74
Kjær Tove 86 69 18 74
31 Kristensen Hans T., chauffør ... 86 69 10 49
Kristensen Inger E. F. 86 69 10 49
32 Bertelsen Thora H. 86 69 12 88
Bertelsen Thorvald E. 86 69 12 88
33 Sørensen Erik, kommunalarb .. 86 69 18 63
Sørensen Kirsten, kontorass ... 86 69 18 63
34 Bach Herdis 86 69 11 04
Bach Kristian S., gårdejer 86 69 11 04
35 **Dalsgaard, Ivan** 86 69 16 73
Dalsgaard Ivan, tømrermester . 86 69 16 73
Dalsgaard Karin, teknisk ass ... 86 69 16 73
37 Møldrup Anker, gårdejer 86 69 12 23

Herredsvejen

3-47 Skringstrup
16-52 Skringstrup
49-59 Holmgård
54-64 Holmgård
61-67 Hørup
66-78 Hørup
69-133 Bjerregrav
80-130 Bjerregrav
132-140 Hvolris
135-155 Hvolris
142-156 Hersom
157-175 Nørheden
158-168 Troestrup
170-186 Hærup
177-191 Troestrup
193-197 Hærup
199-199 Skårup
201-201 Hærup
203-203 Skårup
205-207 Klejtrup
1-49 8832 Skals
2-64 8832 Skals
51-155 9632 Møldrup
66-140 9632 Møldrup
142-186B 9500 Hobro
157-207 9500 Hobro
Kort: 1 C5-G4, 3 A1-D3, 4 A3, 6 A1

1 Rasmussen Hans P., husmand .. 86 69 44 14
3 **Birken, Rideskolen** 86 69 44 40
4 Villumsen Mona H. 86 69 40 68
Villumsen Søren S., gårdejer ... 86 69 40 68
5 Jespersen Elsebet B.,
børneforspæd 86 69 41 71
Jespersen Henning, socialrådg . 86 69 41 71
6 Hvass Esther, kl diætist 86 69 44 48
Pedersen Preben D., ingeniør .. 86 69 44 48
9 Giversen Kirsten M. 86 69 42 10
10 Eriksen Henning 86 69 49 71
Ruhoff Johnna 86 69 49 71
12 Nissen Anders .....
Nissen Helen E., kontorass 86 69 47 05
Nissen Søren C., ingeniør 86 69 47 05
14 Nørgård Bjarne, gårdejer 86 69 41 59
Nørgård Iben T. .....
Toft Herdis, ekstern lekt 86 69 41 59
15 Evers Mai B. K. .....
Lautrup Svend J. P.,
murersvend 86 69 51 97
16 Andersen Lone K., klinikass ... 86 69 51 25
Hermann Tommie, chauffør 86 69 51 25
17 Larsen Verner H. 86 69 47 32
18a Simonsen Dorthe R. .....
Simonsen Niels C.,
tømrersvend .....
19 Dose Frank W. A. 86 69 45 91
Dose Iris 86 69 45 91
20 Larsen Elin 86 69 43 14
Larsen Ernst K., gårdejer 86 69 43 14
23 Nielsen Per L. 86 69 47 38
Thomsen Rikke .....
24 Poulsen Hans P., arbejdsmand .. 86 69 45 25
25 *Hoppe, Sigurd* 86 69 42 67
Hoppe Jørgine M. 86 69 42 67
Hoppe Sigurd A., skomager 86 69 42 67
26 Poulsen Bruno M. S. .....
27 Nielsen Holger, tekstilarb 86 69 45 34
Nielsen Karen J., husassistent . 86 69 45 34
28 Rasmussen Birgit M. 86 69 44 61
Rasmussen Ejner Y., gårdejer .. 86 69 44 61
29 Jacobsen Ane K. 86 69 44 23
Jacobsen Hjalmer,
arbejdsmand 86 69 44 23
30 Sørensen Allan M. .....
Sørensen Bent, traktorfører ... 86 69 41 69
Sørensen Lillian M. 86 69 41 69
32 Nielsen Agnete F., sygepl ass ..
33 Kasper Mikael E. 86 69 52 80
34 Nielsen Anna 86 69 47 44
Nielsen Niels H., chauffør 86 69 47 44
37 *Skringstrup Forsamlingshus I/S* 86 69 45 29
39 **Skringstrup El** 86 69 45 37
Kristensen Anette,
ekspeditrice 86 69 45 37
Kristensen Eskild 86 69 45 37
Kristensen Karina .....
40 **Scanbirk Møbelfabrik A/S** 87 76 87 00
41 *Dyrberg, Sune Storgaard* 86 69 41 46
Dyrberg Johnny K. S.,
omsorgsass 86 69 41 46
Dyrberg Kirsten N.,
dagpl moder 86 69 41 46
Dyrberg Rikke N. .....
Dyrberg Sune S. .....
42 Wulff Jørgen, gårdejer 86 69 44 39
Wulff Kirsten A. 86 69 44 39
Wulff Pia .....
43 Andersen Karen S. 86 69 14 95
44 Bennedsgaard Anders, tjener ..
Flæng Conny P., sygehjælper ..
45 Frandsen Rikke 86 69 27 47
Mortensen Gert, elektriker 86 69 27 47
46 **Ferie- og Kursuscenter Skringstrup Gl. Skole** 86 69 48 81
Vestergaard Hanne B.,
hjemmehjælp 86 69 48 81
Vestergaard Leif, murersvend .. 86 69 48 81
47 Leth Karl E. J., el install 86 69 17 23
Leth Tove 86 69 17 23
48 Thomsen Elly 86 69 43 15
Thomsen Frede, gårdejer 86 69 43 15
49 Nørskov Gertrud A. 86 69 13 05
Nørskov Verner, husmand 86 69 13 05
51 **Andersen, Tina Kolind** 86 69 11 76
Andersen Anders M., smede ... 86 69 11 76
Andersen Tina K., syerske 86 69 11 76
52 Hoppe Erna E., reng ass 86 69 45 30
Hoppe Henry, formand 86 69 45 30
53 Mouritsen Børge, væver 86 69 16 17
55 **Hørup Markservice** 86 69 20 34
Nielsen Kurt, landbr medhj 86 69 20 34
Nielsen Marianne 86 69 20 34
56 de Linde Asger A., el install 86 69 24 24
de Linde Henrik .....
de Linde Lotte, lægesekretær ..
57 Jensen Holger, gårdejer 86 69 13 10
Jensen Ingrid H., sygehjælper . 86 69 13 10
58 Andersen Kaj M., specialarb ... 86 69 11 16
Andersen Kirsten B.,
sygehjælper 86 69 11 16
59 Jacobsen John J. K., truckfører . 86 69 20 15
Pedersen Bente D., kontorass .. 86 69 20 15
60 Nordborg Per, arbejdsleder 86 69 17 61
Nordborg Sinne, assistent 86 69 17 61
61 Vad Kaspar .....
Vad Kirsten, studerende 86 69 10 73
62 Rigtrup Inga J., økonomaass ... 86 69 16 37
Rigtrup Jan .....
Rigtrup Ove, gårdejer 86 69 16 37
64 Christensen Else V.,
gartnermedhj 86 69 19 39
Christensen Hans, gartner 86 69 19 39
Christensen Mette K. .....
65 Have Inge, sygepl ske 86 69 23 30
Laursen Kim, politiass 86 69 23 30
Laursen Thomas H. .....
66 Johannesen Kurt H.,
specialarb 86 69 22 61
Kofod Lis .....
67 Laursen Anna L. .....
68 Høgh Jens J., stuttering 86 69 15 27
69 **Bjerregrav Maskinstation** . 86 69 22 44
Nørskov Kristian .....
Nørskov Lise-Lotte, kontorass .
70 Madsen Dorthe A., klinikass ...
Madsen Poul E., fotograf .....
74 Brodersen Lone, ekspeditrice .. 86 69 10 94
Gundersen Anders, gårdejer ... 86 69 10 94
75 Hommel Allan C. 86 69 13 01

Mostrups Gule Sider
ADRESSE
Find børnehaven på

Nr. Rind Installationsforretning
86 69 61 88
EL-Kontakten A/S
Møldrup Installationsforretning
86 69 10 88

76 *Aadalen* ... 86 69 16 19
Funder Christian R., civiling ... 86 69 16 19
Husted Karen, st lic agro ... 86 69 16 19
77 Christensen Rene S. ...
78 **Brorson, Steen** ... 86 69 16 44
Brorson Elin A. A., garnhandler ... 86 69 16 44
Brorson Hans S., murermester ... 86 69 16 44
79 Bay Lasse ...
Bay Martha ... 86 69 16 43
Bay Thomas E., arbejdsmand ... 86 69 16 43
80 Agger Gunhild, afd sygepl ...
81 Dalsgaard Ketty, sygehjælper ... 86 69 15 78
82 Nørskov Mette M. ... 86 69 13 06
Nørskov Ole, gårdejer ... 86 69 13 06
84 Kristensen Jette A., assistent ... 86 69 19 23
Kristensen Mogens, truckfører ... 86 69 19 23
88 Christensen Gerda ...
Christensen Søren J., gårdejer ...
90 Andersen Anders C., automek ... 86 69 12 53
Drongesen Keld, tømrersvend ...
Kragh Charlotte ...
91a Axelsen Karen ... 86 69 10 64
91b Andersen Karen S. ... 86 69 20 30
93 Jensen Tanja F. ... 86 69 29 39
Laursen Thomas B. ... 86 69 29 39
95 Lassen Conny ... 86 69 19 72
Lassen Aage K., elektriker ... 86 69 19 72
96 Kristiansen Birthe M. ... 86 69 21 12
Kristiansen Kristian,
arbejdsmand ... 86 69 21 12
97 Kristensen Brian H. ... 86 69 16 54
Larsen Mette L. ... 86 69 16 54
98 Nielsen Grethe I. ... 86 69 16 38
Nielsen Svend E. L., specialarb ... 86 69 16 38
100 Linder Anna J. ... 86 69 20 06
102G *Hersom-Bjerregrav*
Ældrecenter ... 86 69 10 16
102a Hermansen Jens P., mejerist ...
102b Therkildsen Selma, organist ... 86 69 13 43
102c Jensen Niels P., tømrersvend ... 86 69 24 16
Jensen Ninna ... 86 69 24 16
102e Christensen Petrine ... 86 69 25 42
102f Nielsen Jørgen K. ...
102h Andersen Nanna K. ... 86 69 20 93
102k Olsen Nikoline K. ... 86 69 16 89
103 Sørensen Anna T. ... 86 69 15 33
Sørensen Erik, smedemester ... 86 69 15 33
Sørensen Freddy, autoforhdl ...
104a Justesen Ellen M.,
børneh lærer ... 86 69 16 06
104b Jørgensen Henning,
arbejdsmand ... 86 69 14 26
104c Nielsen Johanne ... 86 69 11 86
105 Sørensen Dorit, overassisten ... 86 69 10 25
Sørensen Frank, teknisk chef ... 86 69 10 25
106 **Bjerregrav Smede og**
Maskinforretning A/S ... 86 69 15 33
107 Jensen Jacob B. ...
109 Larsen Anne L. K. ... 86 69 14 82
Larsen Benno K., salgschef ... 86 69 14 82
123 Andersen Gert H., traktorfører ... 86 69 14 70
Andersen Maria A. ... 86 69 14 70
125 Kallestrup Henry ... 86 69 16 23
Nielsen Nina M. ...
127 Kristensen Frank D., automek ... 86 69 23 53
128 Lausten Charles, chauffør ...
Lausten Rita, hjemmehjælp ...
129 Andersen Agnethe K. M.,
kontorass ... 86 69 13 64
130 Clop Susanne S., husassistent ... 86 69 19 61
Clop Yosef ... 86 69 19 61
131 *Hersom-Bjerregrav Bibliotek* ... 86 69 10 80
Hersom-Bjerregrav
Centralskole ... 86 69 12 83
132 Christensen Ingrid ... 86 69 14 30
133 *Daginstitutionen Blæksprutten i*
Bjerregrav ... 86 69 13 80
134 Hahn Ingfred A. ... 86 69 13 52
Hahn Knud E. ... 86 69 13 52
136 Kristensen Rune J. ...
138 Kristensen Birthe K. ... 86 69 17 65
Kristensen Kaj, gårdejer ... 86 69 17 65
Kristensen Lars ...
139 **Bjerregrav Autoservice** ... 86 69 14 17
Sørensen Henrik, specialarb ... 86 69 14 17
Sørensen Margrethe ... 86 69 14 17
Sørensen Søren E., husmand ... 86 69 14 17
140 *Dorthe's Hundesalon* ... 86 69 19 02
Jacobsen Dorthe L.,
handelsmand ... 86 69 19 02
141 Jensen Ejner, husmand ... 86 69 13 60
Jensen Margrethe M. ... 86 69 13 60
143 Sloth Gert, tømrerlærl ... 86 69 20 08
144 Jæger Birthe ...
Jæger Erling, arbejdsmand ... 98 54 67 28
Jæger Jonna M. ... 98 54 67 28
145 Kristensen Niels B., specialarb ... 86 69 23 13
Kristensen Ruth, arbejdsleder ... 86 69 23 13
146 Andersen Helle S., sygepl ske ... 98 54 64 07
Andersen Tony, gårdejer ... 98 54 64 07
147 Vorsøe Liis, husassistent ... 86 69 13 81
Vorsøe Valborg ... 86 69 13 81
148 Jensen Lilly L. ...
Pedersen Erling M., specialarb ... 98 54 66 72
150 Jensen Ester ... 98 54 60 39
151 Axelsen Jørn, gårdejer ... 98 54 62 60
Axelsen Ragnhild ... 98 54 62 60
152 Axelsen Marie ... 98 54 60 46
154 Sørensen Anders G., landmand ... 98 54 63 51
Sørensen Kirstine ... 98 54 63 51
155 Nielsen Niels P., slagteriarb ...
Nielsen Tove ... 98 54 64 14
156 Andreasen Grethe ...
158 Andersen Anne-Marie S.,
sygehjælper ... 98 54 67 96
Andersen Benny B., mejerist ... 98 54 67 96
Andersen Morten S. ... 86 54 67 96
159 *Hersom Forsamlingshus* ... 98 54 68 48
160 Klausen Ingerlise, omsorgsass ... 98 54 62 58
Klausen Niels K., fotomedhj ... 98 54 62 58
161 Frimor Arthur V., entrepr mdhj ...
Frimor Else M., kroejer ...
163 Nielsen Dan F. S., bestyrer ... 98 54 72 74
165 Christensen Carlo V., gårdejer ... 98 54 61 95
166 Madsen Torben M. ... 98 54 63 75
Pedersen Ulla ...
167 Christensen Jane Ø.,
teknisk ass ... 98 54 65 32
Christensen Jens O. V. ... 98 54 65 32
168 Dahl Frank R. ...
170 Jensen Dorthe V. ... 98 54 64 86
Jensen Henrik ... 98 54 64 86
171 Pedersen Jenny V. ... 98 54 61 04
Pedersen Vagn L., landmand ... 98 54 61 04
173 Højbjerg Dagny E. ... 98 54 63 50
Højbjerg Thorkild, husmand ... 98 54 63 50
174 Frandsen Rene ...
Vammen Per N., gårdejer ... 98 54 62 09
175 Jensen Birgitte N.,
pædagogmedhj ... 98 54 63 68
Jensen Jon, ingeniør ... 98 54 63 68
176 Davidsen Gunhild, lærer ... 98 54 67 15
Davidsen Kasper ...
Davidsen Søren, skoleinsp ...
178 *Nøhr, Leif* ... 98 54 65 89
Nøhr Birgit, korresp ... 98 54 65 89
Nøhr Leif T., gårdejer ... 98 54 65 89
180 Jensen Anna K. ... 98 54 64 51
Jensen Jens C. ... 98 54 64 51
Jensen Jens M., gårdejer ... 98 54 64 51
181 Andreasen Kristian ... 98 54 64 80
182 Andersen Allan H. ... 98 54 64 20
Andersen Hanne M. ... 98 54 64 20
183 Jensen Irma B. D.,
sygehjælper ... 98 54 63 41
184 **Klejtrup Tømrer- og**
Snedkerforretning ... 98 54 61 09
Nielsen Bente M., kontorass ... 98 54 61 09
Nielsen Poul-Erik,
tømrermester ... 98 54 61 09
185 Nielsen Egon, gårdejer ... 98 54 61 58
186 **Opmagasineringsselskabet af**
1990 ... 98 54 68 40
Faurholdt Birthe G.,
kontorfunkt ... 98 54 66 39
Faurholdt Ivan P., fabrikschef ... 98 54 66 39
Nielsen Jesper K. ... 98 54 68 40
187 Madsen Kim ...
Madsen Torald, mekanikermst ...
189 Dahl Lissi, hjemmehjælpe ...
Rasmussen Claus B. ... 98 54 65 60
191 Gade Birgitte, kontorelev ...
Gade Henrik S., tømrersvend ...
193 Nielsen Gunda ... 98 54 60 26
Nielsen Hans H., landmand ... 98 54 60 26
195 Kristensen Kaj K.,
arbejdsmand ... 98 54 66 83
197 Rasmussen Gudrun J. ... 98 54 61 26
Rasmussen Gunner, landmand ... 98 54 61 26
199 Jensen John, gårdejer ... 98 54 65 20
Jensen Karin S. ... 98 54 65 20
201 Jensen Keld S. ...
Sørensen Susanne H.,
postarbejder ... 98 54 60 79
203 Vestergaard Betty D. ... 98 54 60 36
Vestergaard Jens F.,
landbr medhj ... 98 54 60 36
Vestergaard Knud, gårdejer ... 98 54 60 36
205 *A.N. Emballage* ... 98 54 62 21
Nielsen Anna J. ... 98 54 62 21
Nielsen Niels K., gårdejer ... 98 54 62 21
207 Bach Kjeld, gårdejer ... 98 54 62 54
207 Bach Sigrid T. ... 98 54 62 54

Hestehøjvej

Bjerregrav
9632 Møldrup
Kort: 3 B3

1 **a. l. textiltryk** ... 86 69 19 67
Haugum, Einar ... 86 69 22 00
5 *Pefy-Car ApS* ... 86 69 22 55
7 *Materielgården* ... 86 69 14 81

Hobrovej

10-16 Møldrupgårde
11-17 Møldrupgårde
18-40 Roum
19-49 Roum
42-52 Fristrup
51-53 Fristrup
1-49 9632 Møldrup
2-40 9632 Møldrup
42-52 9500 Hobro
51-53 9500 Hobro
Kort: 1 E-G3, 2 C-D3

1 *Scanflavour A/S* ... 86 69 20 33
1a Kristensen Ivar C., murer ...
Nielsen Sara L. ... 86 69 22 49
1b Rasmussen Bjarne ...
Simson Jeannette ...
2 Nielsen Lilly ...
3 Møller Ane M. ... 86 69 16 01
4 Dalsgaard Vagner, gårdejer ... 86 69 12 86
5a Andersen Frank, installatør ...
Andersen Jesper Q. ...
Andersen Martin Q. ...
Quorning Ivy L., ekspeditrice ...
10 Christensen Erik, landbr medhj ... 86 69 15 42
11 Jakobsen Tage K.,
elektron mek ... 86 69 17 09
12 Vorre Kirstine M. J.,
husassistent ... 86 69 19 06
14 Christensen Lars B. ... 86 69 17 76
Christensen Rikke B. ... 86 69 17 76
15 **Møldrup Ny**
Maskinstation ... 86 69 11 96
Christensen Asta ... 86 69 11 96
Christensen Henry,
entreprenør ... 86 69 11 96
Christensen Karsten B. ...
16 Nielsen Jens S., montør ... 86 69 14 44
Nielsen Vibeke ... 86 69 14 44
17 Jakobsen Jan ... 86 69 20 79
Jakobsenn Inge M., sygepl ske ... 86 69 20 79
18 **Roum Lokaltank** ... 86 69 10 69
Dalsgaard Martin T. ...
Jakobsen Jens, benzinforhdl ... 86 69 10 69
Jakobsen Lone T., servitrice ... 86 69 10 69
19 *Kristensen ApS, Knud* ... 86 69 11 00
Møldrup Kartoffeleksport ... 86 69 11 00
Christensen Tove R. ...
Kristensen Jens A. ... 86 69 11 00
22 Christensen Laura E. ... 86 69 21 28
Christensen Vagn S.,
overpostbud ... 86 69 21 28
24 Sunesen Andreas, uddeler ... 86 69 11 33
Sunesen Grethe, social- og s ... 86 69 11 33
25 Borresen Frank B., gårdejer ... 86 69 17 06
Borresen Laila A. ...
Borresen Lis A., sygepl ske ... 86 69 17 06
Borresen Pauli A. ...
26 Pedersen Ulla B. ... 98 69 28 30
27 Pedersen Lissy ... 86 69 15 13
Pedersen Peder C.,
medhjælper ... 86 69 15 13
29 Kampmann Gerda D. ... 86 69 13 95
Kampmann Poul C. K.,
repræsentant ... 86 69 13 95
30 Sørensen Susanne I., tjener ...
Walsh Patrick J. ... 86 69 25 30
31 Larsen Annette ... 86 69 20 95
Larsen Lars E., tømrersvend ... 86 69 20 95
33a Andersen Anders ...
Andersen Esther B. ... 86 69 12 92
Andersen Poul, gårdejer ... 86 69 12 92
33b Dalsgaard Bodil L., graver ... 86 69 15 40
Dalsgaard Osvald, chauffør ... 86 69 15 40
34 Christensen Morten B. ... 86 69 20 97
Madsen Kirsten M. ...
35 Frost Cathrine L. ...
Frost John P., arbejdsmand ...
Ladefoged Eva M.,
dameskrædder ...
36 Jensen Peder R., medhjælper ...
37 Hansen Jonna B., hjemmevejl ...
Nilsson Per B., kontorchef ... 86 69 22 58
39 Myrtue Christen, smedesvend ... 98 54 66 57
Myrtue Lilian B. ... 98 54 66 57
40 Kristensen Jørn, tømrer ... 98 54 67 82
Kristensen Marianne,
klinikassist ... 98 54 67 82
41 Christensen Pia R. ... 98 54 71 71
Mouritsen Peter H.,
vvs-instalat ...
42 Rolin Dion E. ...
44 Bjerregaard Erik ... 98 54 67 30
Bjerregaard Heidi ... 98 54 67 30
45 Andersen Freddy, medhjælper ... 98 54 63 26
46 Bloch Pia, hjemmehjælp ... 98 54 66 78
Kristensen Stefan V.,
specialarb ...
48 Høgh Hanne M. K. ... 98 54 64 38
Høgh Kaj O., gårdejer ... 98 54 64 38
50 Kolind Erling, metalarb ... 98 54 66 69
51 *Gamle Kostald / Hobbymarked,*
Den ... 98 54 63 93
Andersen Børge, landmand ... 98 54 63 93
Andersen Doris E. ... 98 54 63 93
52 Høgh Lars H. K. ...
Skov Lisette ...
53 Kristiansen Brian ...
Kristiansen Grethe V. ... 98 54 64 47
Kristiansen Leo, gårdejer ... 98 54 64 47

Holger Sørensens Vej

Klejtrup
9500 Hobro
Kort: 4 B-C2

2a Juulsgaard Inga E. N. ... 98 54 62 51
2b Olsen Sørine ... 98 54 62 27
2c Klingenberg Anders M.,
forsøgstekn ... 98 54 62 31
Klingenberg Anna M. S. ... 98 54 62 31
4a Rosenslør Erik J. ... 98 54 67 81
Rosenslør Rita S.,
pædagogmedhj ... 98 54 67 81
Rosenslør Thomas S. ...
4b Christensen Britta D.,
sygehjælper ... 98 54 65 55
Christensen Per B., lærer ... 98 54 65 55
5a Riske Allan M., rulleskærer ...
Riske Gertrud T. ...
5b Højen Mary ... 98 54 61 61
6 **Bertelsen, Søren** ... 98 54 66 45
Bertelsen Dorte, sygehjælper ... 98 54 66 45
Bertelsen Louise ...
Bertelsen Søren, murermester ... 98 54 66 45
7 Worsøe Maren K. ... 98 54 65 58
8 Jensen Bente ... 98 54 60 24
Jensen Poul, gårdejer ... 98 54 60 24
9 Nielsen Hanne L., advokatsekr ... 98 54 64 17
Nielsen Klaus B., tømrer ... 98 54 64 17
10 Lanng Henning ... 98 54 63 19
Lanng Lone D., kontorassist ... 98 54 63 19
13 Bertelsen Carl O., murer ... 98 54 65 52
Bertelsen Mathilde ... 98 54 65 52

Holmmarkvej

Hverrehus
9631 Gedsted
Kort: 1 A1-B2, 7 A1-3, 8 A1-3

109 **Petersen, Margit Horn** ... 98 64 50 01
Petersen Margit H.,
dybdeterapeu ... 98 64 54 13
Petersen Peder, autoophugger ... 98 64 54 13
Petersen Per H. ...

Horshøjvej

Hejring
9500 Hobro
Kort: 1 H3

1 Sørensen Karl B. ... 98 54 63 04
2 Nielsen Bente, ergoterapeut ... 98 54 63 74
Sørensen Søren B., gårdejer ... 98 54 63 74
3 Lauridsen Pia K. ... 98 54 63 60
Lauridsen Søren K.,
studerende ... 98 54 63 60
4 Rørviks Fysioterapi ... 98 54 64 72
Rørvik Carl T., fysioterap ... 98 54 64 72
Rørvik Laila, fysioterap ... 98 54 64 72
5 Fomsgaard Niels J., gårdejer ... 98 54 60 55
Fomsgaard Sonja S.,
ekspeditrice ... 98 54 60 55
7 Ejlsborg Gitte A., medhjælper ... 98 54 68 47
Ejlsborg Jan, hegnsmontør ... 98 54 68 47

Mostrups Gule Sider

ADRESSE

Find de handlende på

Nr. Rind Installationsforretning
86 69 61 88

EL-Kontakten A/S

Møldrup Installationsforretning
86 69 10 88

Find børnehaven på ADRESSE Mostrups Gule Sider

Hovedgaden
8832 Skals
Kort: 1 C5, 6 A1-C4

1 Dalsgaard Bente T., sygepl ass .
Dalsgaard Peter T., konsulent ..
5 Hansen Karl E., vicesk insp ....
Lindekilde Susanne, lærer ....
7 Skals Taxi & Turist 86 69 40 86
Lybæk Peter N., vognmand 86 69 40 86
Lybæk Solveig, syerske 86 69 40 86
9 Andreassen Bodil E., cand jur ..
11 Petersen Kaya I. R. 86 69 50 92
Petersen Kenneth W. .....
13st Rasmussen Rasmus L. .....
14B *Post Danmark, Posthuset i Skals* 86 69 40 13
15 Skals Pizza 86 69 41 41
1 Storm Hanne, diakonelev 86 69 45 69
16 *Pølsevognen ved Skals Kro* 86 69 40 17
Skals Kro 86 69 44 03
1 Busse Günther, tjener .....
Madsen Rasmus .....
Madsen Susanne L. .....
17 Skals Bageri & Nærbutik .. 86 69 43 39
1 Antonsen Kaj E., sergent .....
Hinrup Majbritt 86 69 49 74
18 Sparekassen i Skals 86 69 43 00
19 Petersen Anton, frisørmester .. 86 69 42 81
Petersen Eva E., reng ass 86 69 42 81
21 Jensen Peder B., slagteriarb ..
22 Nordisk Slægtsforskning ApS 86 69 41 78
1 Frederiksen Margrethe K. 86 69 43 92
Larsen Anette 86 69 52 11
2 Hvid Thomas .....
23[1] Jensen Søren .....
Mogensen Lars .....
2 Hummeluhr Lotte 86 69 40 74
24 Vorre Astrid K. 86 69 40 87
25 Lund, A/S I. P. 86 69 43 22
26 Skals Regnskabsservice .. 86 69 50 99
Madsen Bjarne K., blikkensl ...
27 Skals Ejendomskontor 86 69 51 33
28 *Andsager, Annette* 86 69 44 44
Skoven, Birger 86 69 44 44
29 *Unibank A/S Skals Afd.* 86 69 42 55
30 Skals Installationsforretning A/S 86 69 40 99
Jensen Ivan D., elektriker 86 69 40 99
Jensen Magda 86 69 40 99
31 Skals Tømmerhandel og Byggemarked ApS 86 69 43 55
31B *Bach, Bodil* 86 69 49 33
Bach & Spannow 86 69 49 33
Spannow, Ole 86 69 49 33
32st Nørris Olaf, husmand 86 69 46 27
32b Clausen Thomas 86 69 52 25
32d Jensen Karoline K. H. 86 69 48 61
32e Jakobsen Bjarne .....
Pedersen Anja .....
33 Nørskov Lilly S. 86 69 40 83
Nørskov Peder, slagtermst 86 69 40 83
34[1] Kristensen Dagny N. 86 69 48 86
35[1] Skovhus Jon .....
Slavensky Brita, kontorass 86 69 43 80
35b Andersen Bentha, tekstilarb ... 86 69 42 12
36 Nüchel Else 86 69 40 75
Nüchel Kaj E., slagter 86 69 40 75
37st Christiansen Gerda M., kioskejer 86 69 41 33
38 Ladefoged Henrik .....
Ladefoged Jens J., pedel 86 69 47 84
Ladefoged Ruth S., sygepl ass .. 86 69 47 84
39a Nielsen Jeanett T., fabrikarb ...
39b Johansen Marianne 86 69 52 15
39c Jensen Mogens B. .....
Jensen Mona .....
39d[1] Johansen Martin .....
Hansen Petur J. .....
Madsen Hanna M. .....
40st Jensen Hanne M. J. .....
Krejberg Arne R., spareks ass .. 86 69 51 40
1 Møller Thomas .....
Nielsen Ole B., tømrer .....
41 Hansen Gudrun 86 69 40 66
Mikkelsen A. P. .....
42[1] Kanthaiya Sinnarajah .....
Sinnarajah Krishnaveni .....
Sinnarasa Thevanayagi .....
2 Johansen Grethe 86 69 41 85
44[1] Kristensen Ernst E., møbelhandler 86 69 40 44
45st Simonsen Kirsten 86 69 41 11
46 Inger's Salon og solcenter 86 69 42 66
46b Andersen Bibi C. 86 69 47 15
Danielsen Willy 86 69 45 82
47st Jensen Anna M. .....
48 Kristensen Karina B. 86 69 46 57
Kristensen Laila B., elev 86 69 49 94
49st Mortensen Karl S. 86 69 52 69
50st Christensen Birte, assistent ... 86 69 47 01
1 Olesen Johnny C., elektr lærl ..
Rasmussen Betina E. .....
51 *Skals Bog- og Papirhandel* 86 69 40 34
Skals Ure-Optik 86 69 40 34
st Andersen Julie E. 86 69 40 34
53 Tatol 86 69 44 98
54 Skals Auto 86 69 43 33
54a[1] Pedersen Edvard B., automek mst 86 69 43 33
Pedersen Lis 86 69 43 33
54b[1] Trinderup Jens P., gartner 86 69 40 84
Trinderup Julie 86 69 40 84
55 Krogh Grethe J. 86 69 44 98
Krogh Kristian, kioskejer 86 69 44 98
56 Skals Maskinfabrik, A/S .. 86 69 43 11
57 Revisorerne i Skals 86 69 46 00
58 Jensen Helle S. 86 69 41 45
Jensen Torben L. 86 69 41 45
59 Bjerregaard Magda V. 86 69 46 09
Bjerregaard Niels A., tekstilarb . 86 69 46 09
60 Højgaard Jens P., programmør . 86 69 48 38
Højgaard Rikke F., cand I merc .. 86 69 48 38
61 Søndergård Hans B., salgskons .....
64 Gransgaard Anette T. 86 69 51 42
Gransgaard Kristian R., værktøjsmag 86 69 51 42
65 Madsen Gerda A. M. 86 69 40 69
Madsen Jørgen V., gårdejer ... 86 69 40 69
66 Frost Lena H., terapeut 86 69 47 40
Kristensen Jan, socialrådg 86 69 47 40
67st Kristensen Ena I., arbejderske . 86 69 46 99
Vidbjørg Paulina 86 69 45 38
1 Jacobsen Jannie E. 86 69 51 37
Kuburas Fikreta .....
2 Bisgaard Pernille L. .....
Kristensen Bruno .....
Møller Brian B. .....
67b Leth Tonni 86 69 49 68
68 Jensen Esther J. .....
70 Jørgensen Evilla .....
Jørgensen Viggo J., snedkersvend .....
71 *Skals Tapet- og Farvehandel* ... 86 69 41 34
1 Clausen Marie 86 69 41 34
Clausen Peter G., malermester . 86 69 41 34
73 Westh Bjørn R., landinsp 86 69 42 90
Westh Grete, keramiker 86 69 42 90
74 Skals Murer- & Entreprenørforretning 86 69 45 70
Sørensen Ebba V. G., revisorass 86 69 45 70
Sørensen Henning, murermester 86 69 45 70
Sørensen Lasse G. .....
76 Bay Dorthe C. .....
Lauridsen Birgit, forr indeh 86 69 42 11
Lauridsen Børge, fabrikant 86 69 42 11
Pedersen Heidi P. .....
78 Christensen Bettina S. .....
Christensen Inger, apoteksass . 86 69 45 23
Christensen Kjeld S., mekaniker 86 69 45 23
85 Jørgensen Anton, plejeass 86 69 41 26
Jørgensen Karen A., sygepl ass 86 69 41 26

Hovedvejen
1-1 Bjerregrav
2-8 Bjerregrav
10-10 Roum
12-12 Skamris
14-18 Bjerregrav
20-20 Åstrup
9632 Møldrup
Kort: 1 E1-D6, 2 B6-D1, 3 C1-B3

1 *F.S. Automobiler* 86 69 22 13
Hovedvejens Cafeteria 86 69 20 55
Fruergaard Hanne D. 86 69 19 31
Fruergaard Mikael .....
2 Sørensen Jens D. 86 69 16 81
4 Kristiansen Erling, vognmand .. 86 69 13 85
Kristiansen Johanne M., køkkenmedhj 86 69 13 85
8 Jensen Klaus, hønseriejer 86 69 20 54
Michaelsen Esther, ekspeditrice .....
Michaelsen Michael .....
10 Nielsen Ketty, kontorass 86 69 18 45
Nielsen Kristian N., gårdejer ... 86 69 18 45
12 Høgh Grethe A. 86 69 12 72
Høgh Leo S., gårdejer 86 69 12 72
14 Fallesen Helle .....
Jensen Kim H., truckfører ....
16 Albertsen Brian 86 69 19 70
Fyllgraf Jette L. 86 69 19 70
18 Nielsen Ole .....
20 Christensen Ann-Elise R., småbørnslær 86 69 16 24
Christensen Jørgen B., gårdejer 86 69 16 24
Christensen Rasmus R. B. .....

Hvilsomvej
1-1 Fristrup
2-4 Fristrup
3-7 Højring
6-6 Højring
9500 Hobro
Kort: 1 G3

1 Andersen Ingemand L., landmand 98 54 65 17
2 Fristrup Blomster 98 54 62 72
Braskø Peter, gartner 98 54 62 72
Braskø Yvonne M., køkkenmedhj 98 54 62 72
3 Jørgensen Niels J., gårdejer ... 98 54 64 50
Jørgensen Vivi 98 54 64 50
4 Larsen Jan V., medhjælper 98 54 60 84
Philipsen Jane M. .....
5 Madsen Inga I. 98 54 60 87
Madsen Svend A. A., gårdejer .. 98 54 60 87
6 Rasmussen Jonna, tekstilarb .. 98 54 60 04
Rasmussen Kresten P., gårdejer 98 54 60 04
Rasmussen Susanne .....
Rasmussen Søren .....
7 Fomsgaard Jesper 98 54 60 57

Hærupvej
Hærup
9500 Hobro
Kort: 1 G4-5

1 Cordsen Asta .....
2 Jakobsen Kirsten 98 54 65 08
Johansen Lasse I. H., overkonstab .....
3 Nielsen Lissi B., pædagog 98 54 67 71
Nielsen Per B., specialarb 98 54 67 71
4 Jørgensen Alice L. N., fabrikarbske 98 54 66 32
Jørgensen Jeannette N. .....
Jørgensen Ralph, kroejer 98 54 66 32
5 Simonsen Kurt J. P., gårdejer .. 98 54 68 15
6 Sørensen Allan K. .....
Thestrup Mona H., sygehjælper .....
Thestrup Orla, specialarb .....
7 Bommer Sean T. T., maskinarbejd 98 54 71 60
Bommer Tina T., pædagog 98 54 71 60
8 Jenø Anni K. 98 54 65 42
9 Jensen Mette 98 54 61 62
Rasmussen Pauli .....
10 Larsen Lars S., dyrepasser 98 54 60 19
11 Popp-Kristensen Ane M. .....
Popp-Kristensen Bodil M., cand agro 98 54 64 10
12 Kasper Annie M., syerske 98 54 62 06
Kasper Gitte .....
Kasper Villy E., maskinfører ... 98 54 62 06
14 Alrøe Hugo F. 98 54 64 32
Alrøe Joan, sygeplejersk 98 54 64 32
17 Jørgensen Heidi .....
Jørgensen Lillian 98 54 66 60
Jørgensen Niels G. .....
Jørgensen Stig, gårdejer 98 54 66 60
21 Dalsgaard Knud, smedemester . 98 54 60 92
23 Andersen Anton S., tekstilarb .. 98 54 68 05
Jensen Karin R. .....
27 Damsgaard Lone K. 98 54 64 09
Damsgaard Ove D., skytte 98 54 64 09
31 Ramstrup Martin .....
33 Jørgensen Niels K., landmand .. 98 54 60 56
37 Linda Andersen 98 54 68 98
Andersen Linda, kok 98 54 68 98
39 Larsen Bo M., elektriker 98 54 65 56
Stevnhoved Ulla, bankass 98 54 65 56

Højskolebakken
8832 Skals
Kort: 1 C5-6, 6 C4-6

1 Christensen Kirsten .....
Christensen Nygaard, gårdejer . 86 69 40 89
Christensen Åse E., smørrebr jfr 86 69 40 89
3 Pedersen Brian 86 69 40 20
Pedersen Lone S. G. 86 69 40 20
5 Jacobsen Allan, chauffør 86 69 48 59
Jacobsen Jonna M., dagpl moder 86 69 48 59
7 Bisgaard Grethe I., reng ass ... 86 69 47 75
Bisgaard Johannes, fodermester 86 69 47 75
9 Christensen Frits W., lærer ...
Møller Kirsten, pædagog stud . 86 69 48 06
11 Kristiansen Dan, snedker 86 69 40 23
Kristiansen Ellen, ekspeditrice . 86 69 40 23
13 Rossau Gunver L. 86 69 41 93
Rossau Jens P., lærer 86 69 41 93
15 Andersen Gunhild 86 69 45 42
17 **Johannsdottir, Arna** 86 69 46 24
Johannsdottir Gudlaug A. .....
19 Gaardsdal Gunnild 86 69 40 28
21 *Skals Håndarbejdsskole S/I* ... 86 69 40 64
Jakobsen Ulla, underviser ....
Shirota Asako .....
23 *Skals Håndarbejdsseminarium S/I* 86 69 48 11

Højvangen
Bjerregrav
9632 Møldrup
Kort: 3 B1-2

1 Petersen Jørgen B., chauffør ..
Petersen Tove, husassistent ... 86 69 10 92
2 Mouritsen Anker, gårdejer 86 69 14 09
Mouritsen Marie K. 86 69 14 09
3 Nielsen Helle E., assistent 86 69 22 26
Nielsen John H., lagereksp 86 69 22 26
4 Petersen Bente M., plejer 86 69 19 35
Petersen Kjeld, mekaniker 86 69 19 35
Petersen Mette-Lene D. .....
5 Christensen Elisabeth 86 69 10 56
10 Kjeldsen Niels, adjunkt 86 69 19 12
Nielsen Maj T. .....

Hørup Møllevej
Hørup
9632 Møldrup
Kort: 1 D-E4

1 Jensen Sofie M. .....
Jensen Villy E. 86 69 13 39
3 Boiesen Kaj H. .....
Boiesen Susan B. .....
5 Petersen Barbara K., sygepl ske 86 69 11 80
Petersen Mogens G., kalkunfarmer 86 69 11 80
9 Lauridsen Frede H., direktør ... 86 69 14 24
28 Trangbæk Carlo, gårdejer 86 69 10 12
30 Andersen Allan N. K., specialarb 86 69 16 05

Hørupvej
Hørup
9632 Møldrup
Kort: 1 E4, 2 A-B6

1 Nørskov Laust, medhjælper ... 86 69 15 77
Nørskov Lilly, fabrikarbske 86 69 15 77
3 Nørskov Jens O., gårdejer 86 69 16 80
4 Albertsen Margit B., ekspeditrice 86 69 16 85
Albertsen Per, tømrersvend ... 86 69 16 85
5 Mogensen Jonnie E., kontorass . 86 69 19 01
Mogensen Nicolai M. .....
Mogensen Søren E., bygningsarb 86 69 19 01
6 Larsen Casper B. .....
Larsen Gerda B., afspændingsp 86 69 15 30
Larsen Viggo N., dyrlæge 86 69 15 30
8 Boller Elna M. 86 69 16 46
Boller Jens C., husmand 86 69 16 46
10 Dalsgaard Tage, husmand 86 69 19 07
Dalsgaard Tove 86 69 19 07
12 Madsen Ejner J., vejarbejder ... 86 69 17 12
Madsen Ellen 86 69 17 12
14 Dalsgaard Jørn 86 69 25 25
16 Christensen Knud J., plejer 86 69 22 94
Søjbjerg Anni, sygepl ass 86 69 22 94

Nr. Rind Installationsforretning
86 69 61 88
EL-Kontakten A/S
Møldrup Installationsforretning
86 69 10 88

18 Rasmussen John L. .....
Rasmussen Rita E. 86 69 19 52
Rasmussen Svend L., husmand .86 69 19 52
20 *Boco-Rullen* 86 69 22 20
Ijen'do 86 69 22 20
Susan's Hjemmeservice ..86 69 22 20
Nielsen Birthe S., fabrikarb ...
Olesen Bjarne O. C.,
skovarbejder 86 69 22 20
22 Adamsen Christian F. .....
Adamsen Ib, kommunalarb 86 69 10 15
Adamsen Susan R.,
sygehjælper 86 69 10 15
Adamsen Thomas .....
24 *Munch & Pedersen A/S* 86 69 16 00
Pedersen Carl J. F., husmand ..86 69 15 26
Pedersen Kirsten S., kontorass .86 69 15 26
26 Bjerre Agnes, lærer 86 69 14 93
Frederiksen Morten H. 86 69 14 93

Håndværkervej

Ulbjerg
8832 Skals
Kort: 5 B3-4

2 Eriksen Alfred D., murersvend ..86 69 72 14
Eriksen Lis, fabrikarb 86 69 72 14
4 Bech Anna-Lise, hjemmehjælp .86 69 71 40
Bech Erik, landpostbud 86 69 71 40
5 *Ulbjerg Kraftvarme A.m.b.A.* ...86 69 73 81
6 Jeppesen Anita 86 69 73 06
Mathiassen Niels J.,
mekanikersv 86 69 73 06
7 Frederiksen Anna, fabrikarb ...86 69 73 62
Frederiksen Frode,
medhjælper 86 69 73 62
8 Kjeldgaard Erna B.,
kommuneass 86 69 72 20
Kjeldgaard Svend C.,
landpostbud 86 69 72 20
10 Pedersen Anna 86 69 70 55
Pedersen Karl 86 69 70 55
11 Kjølhede Johannes,
maskinfører .....
Kjølhede Metha M.,
sygehjælper .....
12 Sørensen Elise K. 86 69 71 87
Sørensen Frank, gårdejer 86 69 71 87
13 Pedersen Gerda 86 69 70 89
14 Pedersen Bent D. 86 69 73 82
Pedersen Jette K. 86 69 73 82
15 Sørensen Berthe K., fabrikarb ..86 69 71 08
Sørensen Gunnar, husmand ...86 69 71 08
16 **Jørli Salonen** 86 69 71 56
Christiansen Erik, skoleinsp ...86 69 71 56
Christiansen Frida L. 86 69 71 56
17 Jørgensen Jette, kontorass ...86 69 73 92
Jørgensen Martin, salgschauff .86 69 73 92
18 Frederiksen Jakob S. .....
Frederiksen Jytte, kontorass ..86 69 73 16
Frederiksen Sigurd L., snedker .86 69 73 16
19 Nielsen Anna M., aftenvagt ...
Nielsen Brian T. .....
20 Mortensen Henning, gårdejer ..86 69 70 64
Mortensen Marie, dagplejer ...86 69 70 64
21 Elkjær Anni D., kontorass 86 69 73 15
Elkjær Peter, arbejdsmand 86 69 73 15
22 Nielsen-Grøn Hanne L.,
sygehjælper 86 69 73 84
Nielsen-Grøn Rasmus .....
Nielsen-Grøn Søren P.,
elektrikersv 86 69 73 84
24 Sørensen Katrine 86 69 70 63
32 Kjeldgaard Eva 86 69 73 13
Kjeldgaard Poul E., pedel 86 69 73 13

Industriparken

8832 Skals
Kort: 6 B-C2

1 **K.V. Auto ApS** 86 69 43 89
3 Skov Knud A., sadelmager 86 69 46 65
Skov Mona L., montrice 86 69 46 65
5 **Skals**
Vognmandsforretning 86 69 42 98
Jensen Birthe B. .....
Larsen Mads E. .....
Villumsen Esben .....
6 Jørgensen Leif B., chauffør 86 69 42 97
Jørgensen Ruth M., dagplejer ..86 69 42 97
7 Christensen Jette .....
Jensen Michael B.,
edb-konsulen .....
7B *Tool-Matic A/S* 30 82 49 54
8 Kramer Johanne M.,
sygehjælper .....
9 **Hedegaard Skals** 86 69 44 66
12 **Danlaser I/S** 86 69 43 44
13 *Materielgården* 86 69 45 21
15 **Gransgaards Værktøjsfabrik,**
Kristian 86 69 51 22

Industrivej

Klejtrup
9500 Hobro
Kort: 4 B1

2 *Nøhr, Ole Th.* 98 54 64 22
Nøhr Flemming B. .....
Nøhr Grete B. M., husassistent .98 54 64 22
Nøhr Michael B. .....
Nøhr Ole T., autoforhdl 98 54 64 22
3 **Sørensen, Vognmandsforretning**
Steen 98 54 66 11
Sørensen Hanne, kontorass ...98 54 66 11
Sørensen Heidi .....
Sørensen Sten, vognmand 98 54 66 11
7 **Søndergård, Leif** 98 54 65 00
Eskildsen Allan H. .....
Eskildsen Brian H. 98 54 65 00
Eskildsen Sonja L.,
demonstratri 98 54 65 00
Nielsen Leif S., murermester ..98 54 65 00

Irisvej

9632 Møldrup
Kort: 2 C3

1 *Iriscentret* .....
Plejecenter Toftegården 86 69 15 00
Ældreområdets kontor 86 69 12 00

Jasminvej

8832 Skals
Kort: 6 C3

Jørgensen Ejnar F. G. 86 69 46 17
Jørgensen Grethe 86 69 46 17
Olesen Kristian S.,
medhjælper .....
3 Mikkelsen Jens L. A. .....
5 Christensen Erna A. 86 69 50 01
Christensen Hans E. K., provst .86 69 50 01

Jernbanegade

9632 Møldrup
Kort: 2 B3-4

1 **Møldrup Ejendomskontor** .86 69 18 22
Unibank A/S 86 69 16 11
2a[st] Jensen Henriette G. .....
Kristensen Jonas E. .....
[1] Andersen Thomas S. .....
Laustsen Tina 86 69 26 27
3 *Post Danmark, Posthuset i*
Møldrup 86 69 10 07
4st Møller Ulrik J., chauffør .....
Thorsen Bent .....
Thøgersen Finn M., tømrer ....
[1] Mackenhauer Morten .....
Sørensen Henning, pladesmed .
[2] Olsen Kim M. .....
6 **Møldrup Bageri** 86 69 10 17
Christensen Dennis .....
Christensen Erna S.,
kassedame 86 69 10 17
Christensen Thorkild .....
Christensen Aage,
bagermester 86 69 10 17
8 *Møldrup*
Installationsforretning 86 69 10 88
Hansen Line C. D. .....
Mogensen Kent .....
10 Sigvert Liselotte C. D.,
medhjælper .....
12 Kristensen Henry F., købmand ..86 69 10 11
Kristensen Marie G. 86 69 10 11
14 *Møldrup Kro* 86 69 11 67
Møldrup Kro Grillen 86 69 23 67
[1] Villadsen Kate .....

Jordemodervej

Bjerregrav
9632 Møldrup
Kort: 1 E4, 3 C1

2 Damgaard Anna E. G.,
fabrikarbske 86 69 21 23
Damgård Peder, arbejdsmand ..86 69 21 23

Kallestrupvej

80-80 Troelstrup
81-93 Troelstrup
88-98 Tostrup
95-95 Tostrup
97-97 Troelstrup
99-115 Tostrup
9632 Møldrup
Kort: 1 D2-3

80 Ebbesen Jytte, ekspeditrice ...86 69 11 47
Ebbesen Poul E., chauffør 86 69 11 47
81 Jensen Jacob A. .....
82 Støttrup Bent 86 69 17 21
Støttrup Brian .....
83 Nielsen Eva M. 86 69 20 42
Nielsen Sten H., landbr medhj ..86 69 20 42
84 Bech Gurli M., bogholder 86 69 18 94
Bech Henning, svejser 86 69 18 94
85 Jacobsen Anny B. 86 69 10 82
Jacobsen Johan, gårdejer 86 69 10 82
Jacobsen Ketty 86 69 10 82
86 Horn Jan, direktør 86 69 22 22
Horn Karen, provisor 86 69 22 22
87 *Tulsbjerge Brugskunst &*
Børnetøj 86 69 10 09
Bech Lars, tømrer 86 69 10 09
Berntsen Mette, ekspedient ...86 69 10 09
88 Holm Lone B., skoleelev 86 69 25 55
89 Sandal Flemming B., arkitekt ...86 69 17 07
Sandal Ketty, ekspeditrice 86 69 17 07
90 Sørensen Henrik H. .....
Sørensen Inge 86 69 17 37
91 Olesen Frida H. 86 69 11 46
Olesen Ove, gårdejer 86 69 11 46
93 Christensen Lene 86 69 28 77
Villadsen Bo .....
95 Jensen Aage B., gårdejer 86 69 13 37
96 *Tostrup Forsamlingshus* 86 69 20 65
97 Christensen Alma .....
Christensen Ejner H. B.,
medhjælper 86 69 11 23
99 *Fotoavisen* 86 69 20 41
Kristensen Jette, kontorass ...86 69 20 41
Sørensen Per L., redaktør 86 69 20 41
100 *Vester Tostrup Kirke* .....
101 Støttrup Marie C. 86 69 15 39
Støttrup Niels 86 69 15 39
115 Børgesen Finn 86 69 12 10

Kastanievej

Klejtrup
9500 Hobro
Kort: 4 C2

3 Kristensen Alfred, landmand ...98 54 64 76
5 Christensen Gert A. 98 54 65 97
Pedersen Anni .....
6 Nielsen Ester 98 54 60 54
8 Østrup Lilly, sygehjælper 98 54 68 78
Østrup Torkild, kaptajn 98 54 68 78
10 Bay Carsten .....
Bay John, chauffør 98 54 60 43
Bay Nina 98 54 60 43
12 Jensen Jette Ø. .....
Jensen Jon Ø., chauffør 98 54 67 06
Jensen Karen M. 98 54 67 06
14 Christensen Bente A.,
ekspeditrice 98 54 64 63
Christensen Bjarne C.,
telegrafist 98 54 64 63

Kildedalsvej

8832 Skals
Kort: 6 C-D4

2 Christensen Bodil M. M. .....
Pivat Johanne .....
Utuaq Gert .....
4 Hansen Grethe, sygepl ske 86 69 40 70
8 Torquati Antonio 86 69 47 69
Torquati Mimi G. 86 69 47 69
10 Martin Hanne-Grethe,
kontorass 86 69 43 12
Martin Laurits J. P., redaktør ...86 69 43 12
11 *Børnehaven Rosengården S/I* ..86 69 43 82
[1] Sørensen Carsten B. .....
12 Olesen Hans O., arbejdsmand ..86 69 44 56
14 Lauth Arly K., specialarb 86 69 46 95
Lauth Karen E., fabrikarb 86 69 46 95
15 Christiansen Ernst K.,
konstruktør 86 69 43 51
Christiansen Ingrid D.,
bankass 86 69 43 51
16 Jensen Lotte R., vinhandler 86 69 48 47
17 Gejl Arne, maskinfører .....
17 Gejl Birgit K. A. .....
19 Jacobsen John, vvs montør 86 69 46 87
Jacobsen Tove 86 69 46 87
23 Nadarajah Karunaharan .....
Sterring Lone K. 86 69 43 30
Sterring Ruby, smedesvend 86 69 43 30
Sterring Thomas .....
25 Jensen Anne D. M., kontorass .
Jensen Ole D., elektrikersv ...
Jensen Søren V. .....

Kirkebakken

Klejtrup
9500 Hobro
Kort: 4 C1-2

1 Nielsen Helle D. E. .....
Nielsen Svend Å., specialarb ..
4 *Klejtrup Kirke* .....
5 Olesen Hanne .....
Sørensen Astrid T.,
hjemmehjælp 98 54 66 05
Sørensen Knud S.,
bagermester 98 54 66 05
Sørensen Søren T. .....
7a Cleemann Peter, specialarb ...
7b Bitsch Peter .....
Rasmussen Lise M. 98 54 70 84
8 Lykkegaard Else B. .....
9 Hermansen Anna H. 98 54 61 35
Hermansen Sigfred,
snedkermst 98 54 61 35
11 *Daginstitutionen Tumlehøj S/I* .98 54 65 78
13 *Aktivitetsforeningen Klejtrup* ..
Brattingsborgskolen 98 54 63 98
Klejtrup Bibliotek 98 54 63 98

Kirkestien

Klejtrup
9500 Hobro
Kort: 4 C2

1 Nielsen Lars 98 54 63 87
Sørensen Mette 98 54 63 87
2 Hansen Harry, arbejdsmand ...98 54 66 56
Hansen Karla J. 98 54 66 56

Kirketoften

Bjerregrav
9632 Møldrup
Kort: 3 C3

3 Danielsson Grethe K. E. .....
Danielsson Jimmy B., former ..
4 Bech Kirsten J., cafet medhj ...86 69 10 50
Bech Svend A., arbejdsmand ...86 69 10 50
5 Iversen Eva 86 69 10 01
Iversen Mogens, mejeribest ...86 69 10 01
7 Jensen Mary J. 86 69 13 30
9 Christensen Hans J., civilarb ..
Jensen Ruth, vaskeriass 86 69 16 45
10 Jensen Kristine T. .....
11 Jensen Johanne P. 86 69 14 40
12 Bedsted Gerda M. T., dagplejer .86 69 23 92
13 Løkken Lis, ekspedient 86 69 18 76

Kirkevej

Nr. Rind
8832 Skals
Kort: 1 A5-B4

1 Brøgger Gunnar, ingeniør 86 69 60 27
2 *Nr. Rind Forsamlingshus* 86 69 60 18
5 Bajsen Niels O. E., tømrer ....
Bajsen Ole M. W. .....
Pedersen Aase M. W.,
kontorist 86 69 62 24
6 Thomsen Karen E.,
sygehjælper .....
8 Skov Gudrun 86 69 60 49
Skov Thorvald, gårdejer 86 69 60 49
9 Blaabjerg Annie S. Ø. 86 69 61 13
Blaabjerg Lars 86 69 61 13
10 Henningsen Joan .....
Knudsen Kim D. 86 69 62 34
11 Jensen Bente .....
Jensen Per T. .....
13 Møller Jens B., radiomek 86 69 62 53
14 Slavensky Agner K. J.,
kontrolass 86 69 61 17
Slavensky Anna A., reng ass ...86 69 61 17
18 Christensen Holger E.,
tekstilarb 86 69 61 81
Christensen Laurits K.,
medhjælper 86 69 61 81
22 Rasmussen Kirsten M. .....

Mostrups Gule Sider

ADRESSE

Find de handlende på

Nr. Rind Installationsforretning
86 69 61 88

EL-Kontakten A/S

Møldrup Installationsforretning
86 69 10 88

28 *Nr. Rind Sportsplads* .....

Kirkevænget
Bjerregrav
9632 Møldrup
Kort: 3 C3

2 Behljulji Arif .....
Behljulji Nisveta .....
5 *Vester Bjerregrav Kirke* .....
6 Madsen Birgit H. 86 69 19 17
Madsen Preben 86 69 19 17
8 Andersen Anette,
hjemmehjælp 86 69 18 78
Knudsen Søren 86 69 18 78
10 Christensen Karina S. 86 69 28 20
Dalsgaard Kai .....

Klotrupvej
Gørup
8832 Skals
Kort: 1 B-C1

2 Obsen Astrid 86 69 70 91
4 Nielsen Gerda N.,
børneh lærer 86 69 71 16
Nielsen Niels A., gårdejer 86 69 71 16
6 Bach Eva, ekspeditrice 86 69 73 36
Laustsen Per, specialarb 86 69 73 36
8 Frederiksen Birgit L.,
sygepl elev 86 69 71 35
Frederiksen Niels K. 86 69 71 35
10 Jensen Erik S., fisker 86 69 73 94
Jensen Pia S., tekn tegner 86 69 73 94
12 Rold Anne, arbejderske 86 69 73 22
Rold Arne K., arbejdsmand 86 69 73 22
14 Dalgaard Jytte S., omsorgsass . 86 69 73 89
Dalgaard Mogens W. W.,
omsorgsass 86 69 73 89

Kløvervej
9632 Møldrup
Kort: 2 C3

1 Pedersen Jens M.,
arbejdsmand .....
2 Jensen Gudrun, kogekone .....
3 Sørensen Børge M., tekstilarb .. 86 69 19 37
Sørensen Inga 86 69 19 37
5 Kristiansen Betty S. 86 69 10 31
Kristiansen Ejnar, husmand 86 69 10 31
6 Gamskjær Lene, teknisk ass ...
Kofoed Michael, butiksass .....
7 Møldrup Edith, reng ass 86 69 10 74
Vinbech Svend A., traktorfører .
9 Vigh-Larsen Erik, annoncekons . 86 69 11 44
Vigh-Larsen Rita M., syerske ... 86 69 11 44

Kærbyvej
1-9 Låstrup
2-8 Låstrup
10-64 Nr. Rind
11-33 Nr. Rind
8832 Skals
Kort: 1 B5

1 Jensen Anna M. 86 69 42 50
2 Marcussen Else, reng ass 86 69 48 12
3 Jensen Bruno V., smed 86 69 44 77
Jensen Signe, kontorass 86 69 44 77
4 Konradsen Kirsten 86 69 43 16
Nielsen Jensine 86 69 43 16
6 Johansen Kim, fisker .....
Mathiassen Jan H., isolatør ...
Mathiassen Ragna B.,
sygemedhj .....
8 Platz Knud M., soc pædagog ... 86 69 46 74
10 Laursen Anne M. 86 69 60 48
Laursen Per 86 69 60 48
11 Boller Karl O., medhjælper 86 69 62 62
Mogensen Kirstine, kontorass .. 86 69 62 62
12 Kristensen Kirsten S.,
medhjælper .....
Nielsen Bjarne, smedesvend ..
13 Skov Henrik H. 86 69 60 07
Skov Torkild, slagteriarb 86 69 60 07
Skov Aase, lagereksp 86 69 60 07
14 Skov Kirstine M. 86 69 60 38
15a Skovø Hanne V. B., pædagog ... 86 69 61 40
Skovø John, fritidspædag 86 69 61 40
16 Pedersen Gudrun K. 86 69 61 26
Pedersen Peter, landmand 86 69 61 26
17 **Jensen, Tømrer- og Snedkerfirmaet**
Lars 86 69 60 41
Jensen Lars, snedkersvend ... 86 69 60 41
Pedersen Eva T., reprokopist ... 86 69 60 41
18 Lyngsøe Vibeke M.,
pakkeriarbej 86 69 60 36
Thougaard Poul B.,
smedesvend 86 69 60 36
20 Pedersen Ejlif, entreprenør 86 69 61 66
Pedersen Gudrun 86 69 61 66
21 Skytte Jens J., autoreparatø ..
Stigsen Jeanette V. 86 69 62 23
22 Mogensen Frida 86 69 61 78
Mogensen Gunnar, husmand ... 86 69 61 78
24 Pedersen Anna E.,
hjemmehjælp 86 69 61 28
26 Nielsen Erik E., gårdejer 86 69 60 05
28 *Øko-Konsulentfirmaet L.M.*
Jespersen 86 69 60 30
Jespersen Lizzie M.,
cand scient 86 69 62 45
Larsen Ole W., overlærer 86 69 62 45
30 **Nielsen, Jørgen** 86 69 60 56
Nielsen Dorthe K., frisør 86 69 60 56
Nielsen Jørgen, tømrermester . 86 69 60 56
32 **El-Kontakten A/S** 86 69 61 88
Andersen Bent G., installatør .. 86 69 61 88
Andersen Tove 86 69 61 88
Dalsgaard Nanna L. .....
33 Nielsen Kate N. 86 69 60 03
Sjørup-Nielsen Rene .....
36 Johansen Jens 86 69 60 97
Johansen Signe B. M. 86 69 60 97
40 Mikkelsen Arne, lagereksp 86 69 61 79
Mikkelsen Inge, ekspedient ... 86 69 61 79
42 Nielsen Else M. 86 69 60 61
Nielsen Peter A., elektriker 86 69 60 61
44 Pedersen Harry L.,
traktorfører 86 69 62 21
46 Mortensen Erling, chauffør 86 69 61 09
48 Tønnesen Lissi K. 86 69 60 59
Tønnesen Preben 86 69 60 59
54 Nielsen Ruddy, legetøjshdl ....
56 Jensen Karina M. .....
Nielsen Flemming V. .....
60 Alrøe Hanne, hjemmehjælp 86 69 60 89
Alrøe Kaj 86 69 60 89
62 Stisen Christian, medhjælper .. 86 69 60 51

Kærvej
8832 Skals
Kort: 1 C5, 6 C4-D5

1 Simonsen Elbjørg .....
3st Mc Cormack Doris J. G.,
servitrice .....
1 Laustsen Pernille B. 86 69 48 64
Pedersen Rene M. .....
Petersen Per H. .....
5 Kristensen Jens K.,
skovarbejder 86 69 48 98
Kristensen Lena, dagpl moder .. 86 69 48 98
Kristensen Louise .....
6 Veedfald Edith 86 69 41 39
Veedfald Aage 86 69 41 39
8 Knudsen Ruth .....
9 **Skals Hallens Cafeteria &**
Selskabslokaler 86 69 41 91
Skals Idrætshal og Svømmehal
S/I 86 69 41 50
Skals Sportsplads 86 69 44 33
10 Kristensen Birthe 86 69 44 89
11 *Skals Efterskole S/I* 86 69 50 11
11G *Børnehaven Kærhuset* 86 69 41 51
11b Mikkelsen Elsa R., lærer 86 69 50 09
Mikkelsen Kurt R. 86 69 50 09
11c Spinding Jytte, skolesekretæ .. 86 69 49 48
13 Hermansen Anna L., hj syerske . 86 69 48 28
Hermansen Kim .....
Hermansen Ole, chauffør 86 69 48 28
15 Kristiansen Hanne R. 86 69 40 07
Kristiansen Poul K., gårdejer ... 86 69 40 07
Møller Karsten .....
16 Allentoft Gert, gårdejer 86 69 40 50
Allentoft Herdis 86 69 40 50
18 Madsen Jane, frisør 86 69 47 70
Madsen Per G., murer 86 69 47 70
20 Nielsen Elo, lærer 86 69 49 75
Pedersen Anne B., lærer 86 69 49 75
22 Larsen Lise E., stud mag 86 69 46 19
Larsen Verner, adjunkt 86 69 46 19
24 Madsen Bente G., overlæge ... 86 69 43 76
Madsen Rasmus G. .....

Langmosevej
Bjerregrav
9632 Møldrup
Kort: 3 B2-3

1 **Dansk Kontorteknik** 86 69 19 78
1 Hansen Hanne B., ekspeditrice . 86 69 19 78
Hansen Jan, kontormek 86 69 19 78
2 Nielsen H. C. H., arbejdsmand .. 86 69 15 34
Nielsen Lilly, kontorass 86 69 15 34
3 *Kas Biler* 86 69 15 89
Christensen Agnethe 86 69 15 89
Christensen Svend A.,
vognmand 86 69 15 89
4 Jensen Erik S., murersvend ...
Møller Johnny .....
Møller Tina .....
5 Mikkelsen Karen M. .....
6 Lunddorph Christina B. .....
Lunddorph Johnni,
tømrersvend .....
7 Sørensen Henning D., husmand . 86 69 14 06
Sørensen Inger 86 69 14 06
8 Christensen Hans J.,
specialarb 86 69 19 38
Christensen Jytte E. G.,
kontorass 86 69 19 38
9 Andersen Flemming,
specialarb 86 69 19 26
Andersen Karina .....
Andersen Lillian, souschef 86 69 19 26
Andersen Tommi .....
13 Jensen Gitte D. 86 69 20 21
15 Larsen Jane 86 69 21 46
Sankey-Olsen Michael,
arbejdsdreng .....
17 Johannesen Karl, husmand 86 69 25 81
Johannesen Vera I. 86 69 25 81
19 *Rådgivnings Gruppen* 86 69 21 33
Mortensen Ole 86 69 21 55

Ll. Torupvej
Ll. Torup
8832 Skals
Kort: 1 B-C2, 5 C3-D2

3 Carlsen Camner L., vognmand .. 86 69 74 55
Obel Dorte, kokkepige 86 69 74 55
5 Christensen Gunnar, gårdejer .. 86 69 71 38
Christensen Ina T., lærer 86 69 71 38
Christensen Morten .....
Christensen Niels .....
6 Jensen Ejlif T., skovarbejder ... 86 69 70 18
Jensen Jette B. 86 69 70 18
7 Andersen Torben 86 69 70 98
Petersen Kirsten 86 69 19 50
8 Nørskov Bente, sygehjælper ... 86 69 74 39
Nørskov John 86 69 74 39
9 Andersen Erna K. S. 98 69 71 58
Andersen Jens M., gårdejer ... 98 69 71 58
10 Andersen Niels-Arne 98 64 70 76
Andersen Tina Ø. 98 64 70 76
11 Vorre Michael .....
12 Andersen Poul H. .....
13 Nielsen Kirsten K., sygepl ske .. 98 64 71 31
Nielsen Kurt, jordbruger 98 64 71 31

Lucernevej
9632 Møldrup
Kort: 2 C3

1 Jørgensen Casper 86 69 29 49
Nielsen Lene .....
3 Eriksen Astrid B., bestyrerinde . 86 69 21 29
Eriksen Poul J., fuldmægtig 86 69 21 29
5 Sørensen Eva M. 86 69 13 17
Sørensen Peter .....
Sørensen Søren 86 69 13 17
7 Sørensen Rita, assistent 86 69 15 47

Lundvej
1-3 Roum
2-8 Lund
5-21 Lund
10-16 Troestrup
23-23 Roum
25-43 Troestrup
1-23 9632 Møldrup
2-8 9632 Møldrup
10-16 9500 Hobro
25-43 9500 Hobro
Kort: 1 F-G4

1 Mortensen Anton, murerarbmd . 86 69 14 20
Mortensen Bodil 86 69 14 20
3 Kristensen Diana E. B. .....
Kristensen Kent 86 69 23 20
4 Andersen Pia M., skoleelev ...
Hansen Poul A., chauffør 86 69 21 36
5 Dahl Benny R. .....
Dahl Jens L., gårdejer 98 54 62 96
Dahl Tove R. 98 54 62 96
8 Mikkelsen Lars .....
Pape Lisa K. .....
9 Høgh Doris B. 98 54 61 46
Høgh Jan B. K., landbr medhj ... 98 54 61 46
10 Jensen Jens B., gårdejer 98 54 67 18
Nielsen Bodil .....
Nielsen Karina .....
11 Sørensen Knud H., gårdejer ... 98 54 63 34
12 Hinge Lone N. .....
Søndergaard Martin,
landbr medhj 98 54 67 54
13 Nielsen Ebba 98 54 68 52
14 Nielsen Esther M., kontorass .. 98 54 60 76
Nielsen Vagn, gårdejer 98 54 60 76
15 Andersen Brian B. 98 54 73 30
Kristensen Anita .....
16 Ahrensbach Birte,
hjemmehjælp .....
Sloth Villy, blikkensl sv 98 54 66 77
17 Vestergaard Jeanette E.,
ejendomsmægl 98 54 68 06
Vestergaard Lars, j og b arb ... 98 54 68 06
19 Clausen Anette, laborant 98 54 67 69
Colding Pia, agronom 98 54 67 69
21 Nielsen Imanuel S., gårdejer ... 98 54 67 93
23 Nielsen Steen N., lagerekspedi .
25 Larsen Christina B. .....
Larsen Peter .....
27 Andreasen Bent, arbejdsmand . 98 54 62 26
Andreasen Emmy 98 54 62 26
29 **Frederiksen's Entreprenør- &**
brolæggerfirma 98 54 62 32
Frederiksen Mariann U. 98 54 62 32
Frederiksen Mogens,
mekaniker 98 54 62 32
31 Christoffersen Knud U.,
arbejdsmand 98 54 62 01
33 Hansen Eskild B., murer 98 54 65 51
Hansen Lilian B., maler 98 54 65 51
35 Mortensen Torben 98 54 61 65
37 Søndergaard Birgit V. 98 54 62 59
Søndergaard Kresten,
landmand 98 54 62 59
39 Bundgaard Anette 98 54 66 84
Bundgaard Svend E.,
mekanikerlr 98 54 66 84
41 Aaen Karsten .....

Lynderupvej
Lynderup
8832 Skals
Kort: 1 A5, 7 A1-C3

1 Svenningsen Thora 86 69 60 92
3 Nüchel Birgith, assistent 86 69 60 58
Nüchel Aage H., taksator 86 69 60 58
9 Nielsen Bente, børneh lærer ... 86 69 61 61
Nielsen Erik B., faglærer 86 69 61 61
13 Knudsen Carl C. 86 69 62 27
Knudsen Edith 86 69 62 27
59 Andersen Kirsten, plejer .....
69 Kieldsen Kield 86 69 60 87

Lyngbakken
Klejtrup
9500 Hobro
Kort: 4 C2-3

2 Boesen Ragnhild, sygepl ass ... 98 54 67 59
Boesen Stig B. .....
Jensen Bent B., stud scient 98 54 67 59
4 Juulsgaard E. J., skovarbejder . 98 54 64 36
Juulsgaard Ib R. L.,
skovarbejder 98 54 64 36
6a Ravn Anne-Marie, apotekselev .
Skaarup Aage, frisør 98 54 65 45
6b Johansen Per, j og b arb 98 54 66 97
Johansen Aase K. 98 54 66 97
10 Jarner Tina M. .....
Vangekjær Gert, pædagog ....
12 Nielsen Keld, elektrikersv 98 54 65 98
14 Bonne Anna, overass 98 54 66 33
Madsen Ronald, maskinfører .. 98 54 66 33

Lyngvej
1-17 Skringstrup
2-10 Skringstrup
19-23 Skals Mark
8832 Skals
Kort: 1 D4-5

1 Feddersen Heinz A.,
fugeentrepr 86 69 51 70
2 Christensen Dorte K., hh stud .. 86 69 50 98
3 Bruselius Käthe J. 86 69 46 45
Bruselius Poul E., typograf 86 69 46 45

Nr. Rind Installationsforretning
86 69 61 88
EL-Kontakten A/S
Møldrup Installationsforretning
86 69 10 88

4 *Johansen, Aage Folmer I.* 86 69 42 72
Johansen Aage F. I. 86 69 42 72
5 Bruselius Allan, arbejdsmand .. 86 69 41 36
Bruselius Birgit, sygehjælper .. 86 69 41 36
7 **Leths Udlejning, Petra** ... 86 69 42 99
Leth Jan .....
Leth Johannes A., murer 86 69 42 99
Leth Petra K., konsulent 86 69 42 99
8 Nielsen Bente, syerske 86 69 50 13
Nielsen Gert, specialarb 86 69 50 13
10 Christensen Anton K.,
fodermester 86 69 41 88
11 Lauritsen Kjeld H., konsulent ... 86 69 51 06
Lauritsen Lene 86 69 51 06
13a Holmgren Bent, pædagog 86 69 44 36
Holmgren Sylvia B., kontorass .. 86 69 44 36
15 Jensen Anne-Merete G. .....
Jensen Birte G., lærer 86 69 48 48
Jensen Mogens E.,
statsaut rev 86 69 48 48
17 Øster Bodil 86 69 42 54
Øster Vagner, gårdejer 86 69 42 54
19 Gade Anders .....
Gade Leif, cand agro 86 69 43 72
Gade Lise M., lærer 86 69 43 72
21 *Mølle-Skovly* 86 69 45 43
Buus Lone .....
Sørensen Johannes M.,
gårdejer 86 69 45 43
23 Østergaard Palle, gårdejer 86 69 49 51

Lærkevej

8832 Skals
Kort: 6 D3-4

1st Elangeswaran Jayalatha .....
Elayathamby Elangeswaran ...
Nagarajah Ladehumikanthan .. 86 69 50 71
Sivasundaram Thavapperai ....
2a Larsen Anna 86 69 42 52
Larsen Børge I. 86 69 42 52
2b Pedersen Oda K. .....
3 Larsen Elna I. 86 69 43 83
4a Kristensen Ruth M. 86 69 51 92
4b Svenningsen Christen M.,
medhjælper 86 69 47 83
4c Mølgaard Helene 86 69 42 58
4d Jensen Frederik K.,
arbejdsmand 86 69 47 31
5 Jensen Kurt K., postbud 86 69 44 16
Jensen Tove H., børneh pædag . 86 69 44 16
6 Vedel Lisbeth S., lærer 86 69 51 71
Vedel Louise S. .....
7 Lybæk Jette T. 86 69 42 64
Vestergaard Claus M. 86 69 42 64
8 Lausen Henrik .....
Poulsen Susanne 86 69 43 74
9 Norup Gudrun A. 86 69 45 14
Norup Jens A., smed 86 69 45 14
10 Pedersen Heidi D. J. .....
Svenningsen John, chauffør ... 86 69 50 29
11 Vasegaard Annelise 86 69 45 33
Vasegaard Preben, assurandør . 86 69 45 33
12 Nielsen Jørgen M.,
arbejdsmand 86 69 48 26
Nielsen Karen 86 69 48 26

Løgstørvej

1-3 Nederhede
2-16 Låstrup
5-27 Låstrup
18-18 Nr. Rind
20-28 Tolstrup
29-29 Nr. Rind
30-32 Ulbjerg
31-31 Tolstrup
33-33 St. Torup
34-46 St. Torup
35-47 Gørup
8832 Skals
Kort: 1 B2-C6, 5 D1-B6, 6 A1-C6

1 Pedersen Helle B.,
børneh pædag 86 69 45 66
Pedersen Kent B., autoforhdl .. 86 69 45 66
2 Jensen Rene S., typograf 86 69 40 18
Olesen Conny, vagtmester 86 69 40 18
3 *Rensningsanlæg* .....
5 Pedersen Peder V., gårdejer ... 86 69 42 51
Rokkedal Kaja, slagteriarb ....
6 Jensen Helle E., slagteriarb ...
7 Hansen Gerda M., pædagog ... 86 69 61 37
Hansen Per B., typograf 86 69 61 37
8 Laustsen Anna M. 86 69 61 11
Laustsen Niels M., husmand ... 86 69 61 11
9 **Tougårds**
Planteavlsrådgivning 86 69 60 79
Tougård Anne-Birgitte H., læge . 86 69 60 79
Tougård Hans K., gårdejer 86 69 60 79
10 Louwsma Hendrik 86 69 62 28
11 Stilling Gunda A., kontorass ...
Stilling Kaj B., chauffør .....
Stilling Karen-Margrethe .....
13 Nielsen Henny 86 69 61 58
14 **Ring Kjeldgaardsminde,**
Knud 86 69 60 55
Kristiansen Inga .....
Kristiansen Knud R., kontorass . 86 69 60 06
15 Jentzsch Vibeke E.,
økonomaass 86 69 61 80
Nørreris Bodil J. .....
Nørreris Henning, teknisk ass .. 86 69 61 80
16 Andersen Jan L. E.,
arbejdsmand 86 69 61 41
18 *Ulbjerg Traktormuseum S/I* ...
Nielsen-Grøn Peter, gårdejer .. 86 69 60 81
19 Larsen Jeannette K., kontorass . 86 69 60 15
Larsen Torben .....
20 Nielsen Peder, husmand 86 69 72 13
Nielsen Aase 86 69 72 13
21 Jørgensen Lilly I. 86 69 61 16
22 Rask Erling V. L., autoforhdl ... 86 69 72 44
Rask Gitte, pædagog 86 69 72 44
23 Nielsen Leif P. L., snedkersvend . 86 69 60 64
Nielsen Lissy L., butiksass 86 69 60 64
24 **Pedersen, Børge** 86 69 71 11
Pedersen Børge, vognmand ... 86 69 71 11
Pedersen Else B. 86 69 71 11
25 Jakobsen Søren C., plejer 86 69 60 09
26 Dalsgaard Birgit B.,
sygehjælper 86 69 70 79
Dalsgaard Jens, gårdejer 86 69 70 79
27 Svendsen Knud J. M.,
klejnsmed 86 69 60 66
Svendsen Mette T., overass 86 69 60 66
Svendsen Per T. .....
28 Jørgensen Doris A., sekretær .. 86 69 73 73
Jørgensen Leif A. L.,
bygn kondukt 86 69 73 73
29 Jakobsen Kirsten, lektor 86 69 61 15
Jakobsen Povl E., professor ... 86 69 61 15
30 Pedersen Lars R. 86 69 71 52
Thorup Vivian T. .....
31 de Roos Marina M. .....
de Roos Martin .....
32 *Poulsens Distribution* 86 69 74 31
Poulsen Hans, sen sergent 86 69 74 31
Poulsen Jytte, hjemmehjælp ... 86 69 74 31
33 Christensen Per M., snedker ..
Nielsen Erna H., maskinsnedk
35 *Cyclone Hegnssystemer ApS* ... 86 69 72 82
Delikatessen 86 69 72 82
36 Kristensen Kis B. 86 69 72 40
Kristensen Ove B., smed 86 69 72 40
37 Andreasen Elsebeth,
pædagogmedhj 86 69 73 78
Andreasen Erik L., fabrikant ... 86 69 73 78
38 Jørgensen Birthe M. 86 69 72 73
Jørgensen Jørgen V., vejmand . 86 69 72 73
39 Roersen Børge, medhjælper ... 86 69 71 29
40 Ladekarl Jens O. J.,
tømrersvend 86 69 73 26
Ladekarl Sonja, medhjælper ... 86 69 73 26
42 *Gjørup Vindkraft* 86 69 74 30
Johansen Kirsten,
overassisten 86 69 74 30
Johansen Kurt, el-montør 86 69 74 30
43 Bisgaard Conni, skoleelev ....
Kristiansen Kristian,
specialarbej .....
44 Andersen Leila G.,
husassistent 86 69 70 97
Andersen Preben, gårdejer 86 69 70 97
46 Andreasen Leif, montør .....
47 Jensen Anders S.,
arbejdsmand 86 69 71 81

Låstrupvej

Låstrup
8832 Skals
Kort: 1 C4

1 Jensen Christian H., husmand .. 86 69 43 40
Jensen Elna K. 86 69 43 40
5 Hvid Minna K. .....
6 *Låstrup Kirke* .....
7 Andersen Bent, direktør .....
Pedersen Kirsten M. N. .....
8 Jensen Edith 86 69 41 96
Jensen Henning V.,
konstruktør 86 69 41 96
9 *Borup Sportsplads* 86 69 47 67
10 Nielsen Verner, gårdejer 86 69 42 70
11 Christensen Agnethe,
sygehjælper 86 69 43 07
Christensen Sigfred, husmand . 86 69 43 07
13 *Lokal Brugsen Låstrup* 86 69 40 79
Mikkelsen Henning, uddeler ... 86 69 40 79
Mikkelsen Søren C. .....
Mikkelsen Ulla, fabrikarbske ... 86 69 40 79
14 Mogensen Herdis 86 69 44 59
15 Pedersen Emma K. 86 69 42 29
Pedersen Ingemann T.,
gårdejer 86 69 42 29
16 Jespersen Sejer G., specialarb .
17 Nielsen Gerda 86 69 40 72
Nielsen Peder, gårdejer 86 69 40 72
18 Nielsen Kristen K.,
arbejdsmand 86 69 46 12
Nielsen Lilly, hjemmehjælp 86 69 46 12
20 Rasmussen Lilly J.,
lønningsbogh 86 69 45 95
21 Velling Vagn K., arbejdsmand .. 86 69 44 12
22 **Låstrup Savværk og**
Maskinsnedkeri 86 69 41 20
23a Kruse Lotte S., fritidspædag ... 86 69 46 98
Kruse Ole, planteaviste 86 69 46 98
23b Jensen Arne W., specialarb 86 69 42 43
27 Nielsen Lydia K. 86 69 48 25
28 Bie Annette, sygepl ske 86 69 46 85
Rosenstjerne Line B. .....
Rosenstjerne Preben W.,
pædagog 86 69 46 85
29 Eifler Lars-Ole, arkitekt 86 69 51 81
Eifler Ulrike R. 86 69 51 81
30 **Børges Biler** 86 69 42 49
Nielsen Børge, vognmand 86 69 42 49
Nielsen Edith, ekspedient 86 69 42 49
32 Nielsen Bent I., murer 86 69 43 86
Nielsen Inger, pædagogmedhj . 86 69 43 86
35 Andsager Annette, tandlæge .. 86 69 46 69
Filtenborg Allan, lærer 86 69 46 69
36 Nielsen Karen V. 86 69 44 76
Nielsen Otto, arbejdsmand 86 69 44 76
37 Nielsen Pia R. .....
Thomsen Svend, landbr medhj . 86 69 50 02
38 *Værestedet* 86 69 45 10
39 Rost Ejnar, tømrer 86 69 45 13
40 Madsen Henning V. 86 69 40 36
41 Jakobsen Ib, chauffør 86 69 48 17
Jakobsen Jette A. 86 69 48 17
42 Hansen Jytte I., kontorass 86 69 42 77
43 Christensen Christina B. .....
Pedersen Thorkild .....
44 Nielsen Gertrud K. 86 69 44 88
Nielsen Gunnar B., pedel 86 69 44 88
45 Mogensen Lone, kommuneass . 86 69 46 73
Mogensen Svend E. T.,
murersvend 86 69 46 73
46 Nielsen Holger B., rørsmed ... 86 69 47 91
Nielsen Lena H.,
pædagogmedhj 86 69 47 91
47 *Låstrup Forsamlingshus* 86 69 49 70
48 Værge Henning, plejer 86 69 40 37
Værge Mette S., præst 86 69 40 37
50 Fuglsang Dora A., organist 86 69 43 90
Fuglsang Vagn M., snedkermst . 86 69 43 90
51 Mogensen Anna E. 86 69 45 63
Mogensen Børge, medhjælper . 86 69 45 63
52 Svenningsen Inger M.,
dagpl moder 86 69 45 64
Svenningsen Poul E., tømrer ... 86 69 45 64
53 Bering Heidi M. .....
Bering Jette M., husassistent .. 86 69 46 02
Odde Leif, studerende .....
54 Kristensen Dorte H. 86 69 45 99
Olesen Alex K. .....
Olesen Per, murer 86 69 45 99
55 Skov Bodil 86 69 42 69
Skov Jens S., husmand 86 69 42 69
56 Svendsen Svend E., chauffør ... 86 69 42 17
57 Nielsen Henrik S. .....
Nielsen Karen K. 86 69 42 68

Mariendalvej

1-5 Hvolris
2-6 Hvolris
7-9 Hersom
8-22 Hersom
1-5 9632 Møldrup
2-6 9632 Møldrup
7-9 9500 Hobro
8-22 9500 Hobro
Kort: 1 F5

1 Hahn-Rasmussen Lene,
sygehjælper 98 54 63 33
1 Rasmussen Gunnar Y., pedel ... 98 54 63 33
2 Mouritsen Jørgen, gårdejer ... 98 54 62 36
Mouritsen Kirsten B.,
sygehjælper 98 54 62 36
3 Haworth Ingrid T. .....
Olesen Henrik H. 98 54 74 34
4 *Sydstjernen* 98 54 65 53
Ib Niels .....
Ib Sanne, kinesiolog 98 54 65 53
Jensen Jan Ø. .....
Jensen Rene P. Ø. .....
Jensen Viggo H., specialarb ... 98 54 65 53
5 Larsen Hans E. 98 54 65 36
Nielsen Jens K. 98 54 68 80
Valbjørn Unni L. .....
6 Dalum Jens H. .....
Dalum Mette H. .....
Hald Janne H., tjener .....
Rasmussen Finn S., socialrådg . 98 54 65 68
7 Jensen Holger, landmand 98 54 62 38
Jensen Inger 98 54 62 38
8 Hermansen Grethe I. 98 54 64 05
Hermansen Ivan M. 98 54 64 05
Hermansen Aage, landmand ... 98 54 64 05
9 Hansen Ann B. 98 54 72 32
Sørensen Rene 98 54 72 32
10 Christensen Frede, gårdejer ... 98 54 64 90
Christensen Ingeborg B. 98 54 64 90
12 Balle Else M. F. .....
Balle Hanna .....
Christensen Jørgen B.,
medhjælper 86 69 00 23
14 Frosch Sten, skoleelev .....
16 *Petersen, Cecillie* 98 54 67 24
16a Lefevre Steen L., bygn konstr .. 98 54 64 74
Lefevre Tulle G. L., besk vejled . 98 54 64 74
16b Lefevre Helen C. 98 54 67 24
20 Rost Anne M., kontorass 98 54 64 99
Villumsen Palle, maskinarb 98 54 64 99
22 Andersen Connie .....
Haupt Finn 98 54 60 32

Midtvej

Klejtrup
9500 Hobro
Kort: 4 C2

1 Lauritsen Birgit, cand mag 98 54 61 12
2 Erikstrup Kirstine N. 98 54 61 99

Mosevænget

9632 Møldrup
Kort: 2 C3

1a Nielsen Irene 86 69 12 58
Nielsen Søren, gårdejer 86 69 12 58
1b Tovgaard Ejner K., vognmand .. 86 69 19 48
Tovgaard Helga 86 69 19 48
2 Agerskov Niels B. .....
Andersen Leif S., eksp sekr 86 69 12 42
Andersen Lene, ergoterapeut .. 86 69 12 42
3 Andersen Jens N., lærer 86 69 13 98
Andersen Maja, sygehjælper .. 86 69 13 98
4 Tøth Ingrid, overlærer 86 69 11 45
Tøth John L., vicesk insp 86 69 11 45
5 **DC Autoeksport** 86 69 22 72
Christensen Dorthe B., elev ... 86 69 22 72
Grønli Øivind 86 69 22 72
6 Kristiansen Johannes K.,
murersvend 86 69 17 05
Kristiansen Jutta N. 86 69 17 05
7 Aarup Anna J. M. 86 69 10 41
8 Hauge Bent L., forsikr insp 86 69 12 51
Hauge Eline F., afd sygepl 86 69 12 51
10 Iversen Hans E., pedel 86 69 14 25
Iversen Aase H., sekretær 86 69 14 25

Musikbakken

Klejtrup
9500 Hobro
Kort: 4 C1

2 *Klejtrup Musikefterskole S/I* ... 98 54 62 00
6 Rønsbo Jørgen, idrætslærer ... 98 54 70 49
Rønsbo Vibeke N., lærerstud ... 98 54 70 49
8 Andersen Kirsten S. .....
Nielsen Lars V. .....

Møllebækvej

Bjerregrav
9632 Møldrup
Kort: 3 C3

1 Nielsen Birthe M. K., overlærer . 86 69 14 59
Nielsen Gunnar K., lærer 86 69 14 59
Nielsen Jane K. .....

Find de handlende på ADRESSE Mostrups Gule Sider

Nr. Rind Installationsforretning
86 69 61 88
EL-Kontakten A/S
Møldrup Installationsforretning
86 69 10 88

Find børnehaven på Mostrups Gule Sider ADRESSE

2 van Willigen Sonja, varsl operat ... 86 69 17 91
van Willigen Tommy, kok ... 86 69 17 91
4 Eiler Birgitte, konstab elev ...
Johannesen Henning K., specialarb ... 86 69 20 94
5 Pedersen Anne I. H., kontorass. 86 69 20 29
Pedersen Preben H., arbejdsmand ... 86 69 20 29
6 **Bente, Salon** ... 86 69 10 02
Kristensen Bente S., damefrisør ... 86 69 10 02
Kristensen Niels K., smedesvend ... 86 69 10 02
7 Madsen Anna K. T. ... 86 69 14 65
Madsen Herluf B., arbejdsmand ... 86 69 14 65
Madsen Vagn B., medhjælper .. 86 69 14 65
8 Nielsen Børge, postbud ... 86 69 10 27
9 Dreiø Anders Y. ...
Dreiø Else M., børneh leder ... 86 69 12 89
Dreiø Niels, falckredder ... 86 69 12 89
11 Dalsgaard Niels K., gårdejer ... 86 69 17 03
12 Nielsen Bjarne, lærer ... 86 69 13 23
Nielsen Inga T., ekspeditrice ... 86 69 13 23
Nielsen Kasper T. ...
13B *Rensningsanlæg* ... 86 69 20 09
13a Dalsgaard Birgit, sygehjælper . 86 69 18 73
Dalsgaard Knud J., gårdejer ... 86 69 18 73
14 **Oiltech DK** ... 86 69 20 38
Kobberholm Marianne ... 86 69 20 38
Kobberholm Ole, salgskons ... 86 69 20 38
15 Kristiansen Eva R., reng ass ... 86 69 13 87
Kristiansen Per A., j og b arb ... 86 69 13 87
16 Skov Bjarne K., tømrer ... 86 69 15 41
Skov Marianne, kontorass ... 86 69 15 41
17 Jørgensen Dan J., kok ... 86 69 18 06
Jørgensen Dorte M., køkkenmedhjæ ... 86 69 18 06
20 Larsen Kirsten, kontorass ...
Larsen Ødil S. V., gårdejer ... 86 69 14 88
21 Dalsgaard Conny E., sygepl ass . 86 69 18 32
Dalsgaard Jimmi E. ...
Dalsgaard Leo, slagtermst ... 86 69 18 32
Dalsgaard Sanni E. ...

Møllegade
9632 Møldrup
Kort: 2 B-C3

1 Hald Knud I. N., salgschef ... 86 69 10 30
2 Hornbæk Steen, revisorass ... 86 69 21 27
Tovgaard Liselotte S. ...
4 **Møldrup VVS A/S** ... 86 69 20 99
Nielsen Minna, diakon ... 86 69 20 99
Nielsen Mogens K., rørlægger . 86 69 20 99
5 Quorning Birgitte D. ... 86 69 22 35
Quorning Claus B., malermester ... 86 69 22 35
7 Christensen Lars K. ...
Jørgensen Anders, sømand ... 86 69 22 99
Møller Michael ...
8 Jensbye Doris, sygepl ass ... 86 69 11 49
Jensbye Jens O., overlærer ... 86 69 11 49

Møllevej
8832 Skals
Kort: 6 D3

1 Damholt Pia ... 86 69 50 65
2 Nielsen Ester ... 86 69 40 92
4 *Jeko Skals A/S* ... 86 69 50 00
5 Jensen Line V. F. ... 86 69 42 46
7 Dalsgaard Bent, arbejdsmand .. 86 69 42 71
Dalsgaard Dagny M., reng ass . 86 69 42 71
8 Jensen Peder, specialarb ... 86 69 41 15
9 Jørgensen Niels B., snedker ... 86 69 43 71
Jørgensen Tove, fabrikarb ... 86 69 43 71
10 Hansen Anders G., arbejdsmand ... 86 69 45 90
Hjelm Ester E., fysioterap ... 86 69 45 90
11 Jørgensen Michael F. ...
Mortensen Sete, skoleelev ... 86 69 41 19
12 Svendsen Niels K., salgsass ... 86 69 50 40
Svendsen Ulla D., buntmager .. 86 69 50 40
13 Andersen Mette K. V. ... 86 69 41 24
Nielsen Allan L., tømrersvend ..
14 Lund Henrik, tømrersvend ... 86 69 45 15
15 Broberg Birgitte ... 86 69 45 61
Broberg Kai, konsulent ... 86 69 45 61
16 Mørk Ruth, barnepl ske ... 86 69 44 92
17 Andersen Connie L. V., ekspeditrice ... 86 69 43 27
Justesen Lars, assurandør ... 86 69 43 27
18 Vorre Bøggild E. J., arbejdsmand ... 86 69 47 10
19 Hede Nanna K. R., bibliotekar .. 86 69 45 58
Rottwitt Jan H., bogholder ... 86 69 45 58
21 Poulsen Britta V. ... 86 69 45 01
Poulsen Orla T. T., møbelpolstr . 86 69 45 01
Poulsen Per T., elev ... 86 69 45 01
22 Gohlke Jette M. ... 86 69 49 32
Gohlke Karsten K. ...
23 Sørensen Helle ... 86 69 42 61
Sørensen Henning ... 86 69 42 61
24 Justesen Birthe, hjemmehjælp . 86 69 43 60
25 Sørensen Karen M., fabrikarbske ... 86 69 44 67
Sørensen Willy, fabrikarb ... 86 69 44 67
26 Mortensen Hanne K. ... 86 69 46 28
Zepernick Sten, maskinarb ...
27 Henneberg Anita, butiksass ... 86 69 43 37
29 Lorenzen Bent, arbejdsmand ..
Lorenzen Kirsten A. ...

Mågevej
Ulbjerg
8832 Skals
Kort: 5 C4

2 Jensen Anna M., dagpl moder .. 86 69 72 12
Jensen Per S., mekanikersv ... 86 69 72 12
3 Studstrup Anna K. D., hjemmehjælp ... 86 69 71 19
Studstrup Kaj, gårdejer ... 86 69 71 19
4 Jeppesen Linda ... 86 69 71 28
Nonbo Michael J., skoleelev ... 86 69 71 28
5 Christensen Anna, børneforspæd ... 86 69 71 05
6 Jensen Bjarne S., kontorass ... 86 69 71 10
8 Madsen Michael U. ...
Madsen Tina F. ...
9 Lybæk Søren T. ... 86 69 72 17
Skytte Karen J. ... 86 69 72 17
10 Christensen Orla, salgskons ... 86 69 72 91
Nielsen Marianne G., bankass .
11 Mikkelsen Grethe, assistent ... 86 69 72 90
Mikkelsen Jens T., specialarb .. 86 69 72 90
12 Lassen Birthe, butikselev ... 86 69 70 88
Lassen Kurt, elektriker ... 86 69 70 88

Naundrupvej
5-9 Bjerregrav
10-14 Bjerregrav
11-13 Roum Bæk
15-15 Skamris
16-20 Roum Bæk
17-23 Roum
22-24 Broholm
26-34 Roum
9632 Møldrup
Kort: 1 E-F4, 3 C-D1-2

7 *Hersom Bjerregrav Sportsplads* ... 86 69 15 05
11 *Skovhuset* ... 86 69 23 69
Nicolaisen Thomas ...
Nielsen Birgitte M. ...
Simonsen Gitte F. ...
Sørensen Thor ...
13 Jensen Birthe M., sygepl ske ... 86 69 16 02
Jensen Henning D., gårdejer ... 86 69 16 02
14 Nørgaard Tage, landmand ... 86 69 17 42
15 Kjob Birthe M., sygemedhj ... 86 69 22 39
Kjob Frede H. E., kontorpakmst . 86 69 22 39
17 Overgaard Jens E., cand agro .. 86 69 17 79
Overgaard Kirsten J., lærer ... 86 69 17 79
18 Skoropa Dan P., cand merc ... 86 69 10 13
20 Linder Kai, major ... 86 69 14 05
Linder Kirsten ... 86 69 14 05
Linder Tue ...
21 Nielsen Anna R., ekstrabud ... 86 69 10 62
Nielsen Peder L., smedemester ... 86 69 10 62
22 Høgh Bent S., traktorfører ... 86 69 10 47
23 Jakobsen Bente A., dagpl moder ... 86 69 23 08
Jakobsen Georg A. M., maskinarb ... 86 69 23 08
24 Trangbæk Gudrun ... 86 69 12 98
Trangbæk Jens N., gårdejer ... 86 69 12 98
26 Andersen Karl M., gårdejer ... 86 69 12 96
28 Christoffersen Niels ... 86 69 20 84
30 *Roum Forsamlingshus I/S* ... 86 69 15 19
32 Christensen Anders S. ... 86 69 21 19
Christensen Kirsten V., specialarbej ... 86 69 21 19
34 Pedersen Anna M. ... 86 69 13 65

Ndr. Skringstrupvej
Skringstrup
8832 Skals
Kort: 1 C-D4

1 Skaaning Christian ...
Skaaning Hans-Henrik, ingeniør ... 86 69 46 92
Skaaning Mary, lærer ... 86 69 46 92
2 Kristensen Bo ...
Kristensen Helge H. P., arbejdsmand ...
4 Nielsen Henning, traktorfører .. 86 69 44 85
6 Jensen Erland, arbejdsmand ... 86 69 48 82
Jensen Mette M. J., hosp medhj ... 86 69 48 82
10 Hautopp Helle, kontorass ... 86 69 42 23
Svenningsen Kristian, gårdejer . 86 69 42 23

Ndr. Troelstrupvej
Troelstrup
9632 Møldrup
Kort: 1 D2

1 Høgh Børge S., chauffør ...
2 Hansen Kim, arbejdsmand ... 86 69 21 76
Jensen Gitte ...
3 Jensen Ole, gårdejer ... 86 69 21 03
5 Olsen Jane S., ekspedient ... 86 69 22 34
Olsen Jørgen, elev ... 86 69 22 34
9 Jensen Kristen, dyrlæge ...

Nederhedevej
Nederhede
8832 Skals
Kort: 1 B-C6, 6 A6-B5

1 Nørskov Ebba ... 86 69 41 53
Nørskov Karl A. S., gårdejer ... 86 69 41 53
3 Germann Bjarne, landbr medhj . 86 69 47 35
Germann Merete T. ... 86 69 47 35
4 Holm Bruno, overlærer ...
Kløve Mette, lærer ...
5 Kristiansen Jane, kontorass ... 86 69 40 27
Kristiansen Niels, gårdejer ... 86 69 40 27
6 Mortensen Ingeborg ... 86 69 43 05
Mortensen Mads V., husmand .. 86 69 43 05
7 Jørgensen Inga ... 86 69 41 79
Jørgensen Lavrits, husmand ... 86 69 41 79
8 Mikkelsen Henning M., chauffør ... 86 69 44 32
9 Jensen Jonna T., jordemoder ... 86 69 47 29
Jensen Niels C. T. ... 86 69 47 29
10 Mortensen Ester ...
12 Bak Bent E., arbejdsmand ...
Erichsen Jytte S., kontorass ...
13 Madsen Svend, gartneriejer ... 86 69 43 95
Madsen Ulla ... 86 69 43 95
14 Jørgensen Kaj, tømrersvend ... 86 69 43 41
15 Jeppesen Pia, bankass ...
16 Olesen Niels O. B., ekspeditions ... 86 69 44 17
17 Hansen Kirsten M., husholdn lær ... 86 69 43 63
Pedersen Gert, miljøtekn ... 86 69 43 63
18 Søndergaard Mette K., håndarb lær ... 86 69 49 03
Søndergaard Peter, ingeniør ... 86 69 49 03

Nordentoften
8832 Skals
Kort: 6 B-C3

31 Hahn Ingeborg ... 86 69 40 41
Hahn Aage, gårdejer ... 86 69 40 41
33 Andersen Ejvind B., husmand .. 86 69 40 33
Andersen Else M. ... 86 69 40 33
34 Bossen Berit W., soc pædagog .
Bossen Peter T. W., socialpædago ...
39a Dahl Anette L. ... 86 69 50 76
39b Larsen Frans W. ...
39d Nielsen Trine K. ...
39e Høgsgaard Karin ... 86 69 52 62
41 Mortensen Lasse L. ...
41a Pedersen Gitte E. ...
41d Bisgaard Jannie L. ...
Madsen Kristian K. ...
41e Ravn Miriam ... 86 69 51 72
42 Lauritsen Steen, lagermedhj ..
Nielsen Susanne H. ...
44 Bräuner Erling, revisor ... 86 69 43 17
Haurits Pia, assistent ... 86 69 43 17
47 Mortensen Preben ... 86 69 50 82
Thorsager Gitte ... 86 69 50 82
48 Hermann Lisbeth H., køkkenass ... 86 69 51 69
Hermann Sven B. ... 86 69 51 69
49 Lauridsen Ole ...
Thuesen Heidi S. ... 86 69 48 52
51 Nielsen Christian R. ... 86 69 49 30
Nielsen Jesper R. ...
Nielsen Jytte, omsorgsass ... 86 69 49 30
56 Andersen Britta R. ...
Bjerregaard Frank D., overass . 86 69 48 93
58 Søndergaard Mette M., frisør .. 86 69 51 38
Søndergaard Mogens, arbejdsmand ... 86 69 51 38
60 Eskildsen Lone ...
Jacobsen Ole ... 86 69 50 45
61 Sørensen Gerda, cafet leder ..
Sørensen Harry, afd leder ...
63 Toksvig Kamilla ...
Toksvig Kirsten, damefrisør ... 86 69 43 75
Toksvig Kristian, murermester . 86 69 43 75
65 Petersen Lisbeth, rejseb ass ..
Petersen Viggo, ingeniør ...
67 Bech Carsten E. ... 86 69 49 77
Bech Pernille T., studerende ... 86 69 49 77
69 Slavensky Ib ... 86 69 45 75
71 Mikkelsen Conny, kantineleder . 86 69 51 57
Mikkelsen Jens H., tekniker ... 86 69 51 57
73 Hansen Oda, husholdn led ... 86 69 51 20
Hansen Viggo O., forstander ... 86 69 51 20
93 Pedersen Birthe, lærer ... 86 69 51 58
Pedersen Jørgen L., lærer ... 86 69 51 58
Pedersen Line ...
Pedersen Niels L. ... 86 69 51 58
95 Laursen Hanne ... 86 69 49 47
Laursen Michael S., skoleelev .. 86 69 49 47
99 Vasegaard Inge L. ... 86 69 44 81
Vasegaard Niels H., bogholder . 86 69 44 81
101 Fredborg Hanne S., medhjælper ... 86 69 44 04
Fredborg Hans, murersvend ... 86 69 44 04
103 Kristensen Allan ... 86 69 51 30
Kristensen Anne M. F. ... 86 69 51 30

Nordholtvej
Nr. Rind
8832 Skals
Kort: 1 B4

1 Hald Henrik V. ... 86 69 60 73
Hald Lene V. ... 86 69 60 73
2 Jensen Peter S. ...
3 Jensen Anna ... 86 69 60 67
Jensen Thøger, gårdejer ... 86 69 60 67
4 Mølgaard Anders, elev ... 86 69 60 72
5 Bendix Christian T. ...
Bendix Hanne, bankass ... 86 69 60 34
Bendix Jeanne ...
Bendix Kjeld, bogholder ... 86 69 60 34
7 Kolding Flemming H., smedesvend ... 86 69 60 08
Kolding Kirsten, journalistel ... 86 69 60 08
8 Pedersen Edith H. ... 86 69 60 19
Pedersen Henry, gårdejer ... 86 69 60 19
10 Nielsen Else M., assistent ... 86 69 61 21
Nielsen Kristian K., gårdejer ... 86 69 61 21

Nordskoven
Bjerregrav
9632 Møldrup
Kort: 3 B1-2

1 Lausten Bo K. ...
Lausten Inge H. ...
3 Nielsen Elin T., assistent ... 86 69 16 60
Nielsen Martin T., tømrer ... 86 69 16 60
4 Balkwill Anitha F., kontorass ...
Balkwill Leslie E. ...
5 Berntsen Anna M. S., lærer ... 86 69 15 80
Lindegaard Hans E., tandlæge .
6 Nørlem Inge M. G. ... 86 69 13 90
Nørlem Ricard, klovbeskærer .. 86 69 13 90
7 Jensen Lilly, kontorass ... 86 69 22 03
Jensen Svend E., smed ... 86 69 22 03
9 Lyngsø Inge, sygehjælper ... 86 69 17 39
Lyngsø Pernille ...
Lyngsø Torben, tømrermester .. 86 69 17 39
13 Fyllgraf Peter R., mekaniker ... 86 69 22 55
Jakobsen Anna K. S., malersvend ...
Koustrup Kristian S. ...
15 Andersen Søren ... 86 69 22 24
Neergaard Kirsten M., boghdl medhj ... 86 69 22 24
17 Dalsgaard Lone E. ... 86 69 20 05
Dalsgaard Åke ... 86 69 20 05
19 Christensen Bent, benzinforhdl . 86 69 11 60

Nr. Rind Installationsforretning 86 69 61 88 EL-Kontakten A/S Møldrup Installationsforretning 86 69 10 88

Christensen Gerda K. 86 69 11 60
21 Bergman Arne C. O., direktør .. 86 69 21 85
Bergman Birte, kontorass 86 69 21 85

Nr. Borupvej

Borup
8832 Skals
Kort: 1 C3

1 Norup Gerda, medhjælper 86 69 42 31
2 Poulsen Hansine L., graver 86 69 45 49
Poulsen Jens Ø., graver 86 69 45 49
3 Norup Anders, elektrikersv 86 69 48 49
Norup Anette V., pædagog 86 69 48 49
4 Al-Hrazeen Osama Z. 86 69 50 79
Borup Birthe, klinikass 86 69 50 79
5 Hansen Michael K. .....
Nielsen Tina G. H. 86 69 51 24
7 Jensen Stephan, maskinarb ...

Nybovænget

9632 Møldrup
Kort: 2 A-B2-3

1 Jensen Poula, lærer 86 69 15 50
3 Andersen Agner K., specialarb . 86 69 16 42
Andersen Vivi 86 69 16 42
5 Hansen Dorthea M. 86 69 13 03
Hansen Thomas, gårdejer 86 69 13 03
6 Hou Grete, børneh leder 86 69 16 40
Hou Niels, ingeniør 86 69 16 40
7 Andersen Kristen M., husmand . 86 69 12 77
Andersen Minna 86 69 12 77
8 Andersen Elna M. 86 69 13 12
9 Gulholm-Hansen Inge M.,
lædervarearb 86 69 16 35
Gulholm-Hansen Per, tekniker . 86 69 16 35
Gulholm-Hansen Tina .....
10 Stenstrop Annalise, kontorass . 86 69 16 13
Stenstrop Eigil, overlærer 86 69 16 13
11 Christensen Petrine J. 86 69 13 97
12 Elkjær Anne M., væverske 86 69 18 81
Kristensen Klaus E. .....
Kristensen Poul E. S.,
næstformand 86 69 18 81
13 Moesby Lene B. 86 69 17 50
Thomsen Lars R. .....
14 Jensen Finn, fuldmægtig 86 69 20 31
15 Andersen Lis .....
Andersen Marlene .....
Andersen Poul O.,
kommuneing .....
16 Laustsen Helle .....
Laustsen Jette B.,
børneh pædag 86 69 13 13
Laustsen Lauritz, salgsinsp 86 69 13 13
17 Nielsen Sigurd, gårdejer 86 69 13 16
Nielsen Ulla H. 86 69 13 16
18 Frandsen Bjarne 86 69 17 49
Mogensen Laila E., klinikelev ..
19 Christensen Else H.,
receptionist .....
Christensen Tejn, køkkenchef ..
20 Jensen Claus N. .....
Jensen Lis N. .....
Worsøe Gunner P., gårdejer ... 86 69 23 62
21 Hansen Axel M., pedel 86 69 16 29
Hansen Mary, reng ass 86 69 16 29
22 Olsen Elin M. M., kontorass 86 69 11 26
Olsen Niels J., bogholder 86 69 11 26
23 **Hair, Salon** 86 69 16 30
Møldrup Malerforretning . 86 69 18 88
Kristensen Bjarne,
malermester 86 69 16 30
Kristensen Jonna M.,
damefrisør 86 69 16 30
24 Kristensen Viggo, gårdejer 86 69 11 52
25 **Møldrup Gardiner** 86 69 25 77
Nielsen Arvid H.,
manuf eksped .....
Poulsen Conny L. 86 69 15 43
26 Jensen Ann K., damefrisør 86 69 18 34
Jensen Henning, mekaniker ... 86 69 18 34
27 Almsøe Gitte M., tandlæge 86 69 11 09
Petersen Kurt S., tandlæge 86 69 11 09
28 Nielsen Ole, chauffør 86 69 19 98
Schou Hanne N., bryggeriarb ..
29 Gade Anne F., lægesekretær ..
Gade Jesper F. .....
Gade Per, læge .....
30 Gormsen Kurt 86 69 22 97
31 Bülow Lise, sygehjælper 86 69 18 08
Nielsen Søren G., formand 86 69 18 08
32 Hørup Gerda, sygepl ske 86 69 18 28
Jensen Gert, traktorfører 86 69 18 28
33 Glerup Emma, dagpl moder ...
34 Laustsen Astrid E. 86 69 11 17
35 Christiansen Dorte 86 69 21 80
Christiansen Per 86 69 21 80
36 Bonne Dorte, bogholder 86 69 14 69
Bonne Hans J., vognmand 86 69 14 69
Bonne Stine .....
37 *Hs Møbelompolstring* 86 69 21 86
Larsen Pia L., ekspedient 86 69 21 86
Stück Henrik 86 69 17 90
38 Collin Inge, lagerass 86 69 12 24
Collin Ole, værkfører 86 69 12 24
40 Myrtue Ole B. .....
Sørensen Heidi A. 86 69 21 26

Nygade

9632 Møldrup
Kort: 2 C3

1 Nørgaard Marie L., kreditchef .
Nørgaard Martin, inseminør ...
3 Petersen Alice, kontorass 86 69 19 05
Petersen Max H.,
tømrermester 86 69 19 05
Petersen Niklas V. .....
Petersen Rene V. .....
5 Thorup Karl A. 86 69 18 99
Thorup Laura 86 69 18 99
6 Sørensen Tommy S. 86 69 24 47
7 Jensen Annalise 86 69 16 32
Jensen Jon 86 69 16 32
Jensen Karl E., landpostbud ... 86 69 16 32
8 Nørris Henning .....
9 Jensen Elly D. 86 69 15 75
Jensen Svend A., direktør 86 69 15 75
10a Jensen Aage K., gårdejer 86 69 12 69
10b Møller Kresten J., medhjælper . 86 69 12 13
11 Fisker Børge, chauffør 86 69 14 07
Fisker Edith 86 69 14 07
13 Kjeldsen Dagmar K. 86 69 10 78
15 Krogh Anna M. 86 69 16 94
Krogh Niels, husmand 86 69 16 94
17 Thorup Elisa 86 69 18 65
Thorup Niels T., husmand 86 69 18 65

Nyvej

8832 Skals
Kort: 6 B4

4 Madsen Birthe S.,
bagerlærling .....
Nielsen Svend A., specialarb ... 86 69 48 75

Nørdamvej

1-21 Tostrup
2-24 Tostrup
23-33 Nørdam
26-36 Nørdam
35-39 Skringstrup
38-38 Ugelris
40-40 Nørdam
42-50 Skringstrup
1-33 9632 Møldrup
2-40 9632 Møldrup
35-39 8832 Skals
42-50 8832 Skals
Kort: 1 D3-4

2 Jansdorf Anne-Lise,
soc cent led 86 69 16 51
Østergaard Jørgen,
vicekontorch 86 69 16 51
5 Christoffersen Godtfred E.,
husmand .....
6 Jørgensen Lisbeth C. M. 87 76 12 00
7 Mogensen Mogens K. 86 69 14 63
8 Abrahamsen Niels E. .....
Nielsen Lena R. 86 69 17 33
9 Svenningsen Arne, gårdejer ... 86 69 10 89
Svenningsen Katrine,
husbest inde 86 69 10 89
10 Pedersen Fredy G., slusevagt .. 86 69 16 14
Pedersen Kirsten J. 86 69 16 14
11 Nielsen Birgitte S. 86 69 26 28
Sjørring Lars, køkkenmedhj ...
12 Olesen Kris .....
Olesen Verner, gårdejer 86 69 14 37
Olesen Aase 86 69 14 37
13 Hansen Jonna K. 86 69 22 85
14 Frederiksen Hans O., gårdejer . 86 69 12 32
15 Nielsen Ellen K. 86 69 18 36
Nielsen Erik, chauffør 86 69 18 36
16 Jeppesen Brian K. .....
Jeppesen Lilly K., laborat tekn . 86 69 18 29
Jeppesen Per, gårdejer 86 69 18 29
17 Andersen Annelise 86 69 13 22
18 Hansen Kristian 86 69 16 86
18 Nielsen Johnna, landbr medhj .. 86 69 16 86
19 Petersen Asger F. T.,
ejendomsmægl 86 69 14 42
Petersen Hanne .....
Petersen Kirsten A.,
lægesekretær 86 69 14 42
Petersen Torben .....
20 Jensen Britta .....
Villadsen Dennis .....
21 Jensen Henning, specialarb .. 86 69 18 04
Jensen Kamma L. 86 69 18 04
22 Nielsen Alfred M., gårdejer 86 69 13 62
Nielsen Mette M. 86 69 13 62
23 Allan Graham W., skovarbejder . 86 69 20 64
Allan Susan M. 86 69 20 64
24 Eisenhardt Kirsten F.,
fuldmægtig .....
25 Ruhoff Annette .....
Ruhoff Mogens, specialarb ....
26 Espersen Gunnar B., landmand . 86 69 13 89
27 Jønson Henrik .....
Toftkjær Morten, projektleder .
Toftkjær Rosemarie, assistent .
28 Gundesen Tina H. .....
Nedergaard Anne M., frisør ... 86 69 18 79
Nedergaard Benny, gårdejer ... 86 69 18 79
Nedergaard Claus .....
Nedergaard Pauli .....
Stanton Stephanus P. .....
29 Vorre Ellen M. 86 69 14 16
Vorre Emil J., husmand 86 69 14 16
30 Nedergaard Mai L. L. 86 69 29 30
33 Møller Jytte, sygehjælper 86 69 15 06
Møller Jørgen W., entreprenør . 86 69 15 06
Møller Lene K. .....
34b Andersen Hans K., gårdejer ...
35 Christensen Helle G., lærer ...
36 Kristensen Marie A. .....
37 Jensen Lilian, specialarb .....
38 Rüsz Edel N., hjemmesygepl ... 86 69 20 72
Rüsz Per, optiker 86 69 20 72
39 **Knudsen, Bo I.** 86 69 47 13
Hansen Else, jordmoder .....
Knudsen Bo I., maskinsnedk ... 86 69 47 13
40 Christensen Karl E.,
smedesvend 86 69 17 84
Christensen Tove V. 86 69 17 84
42 Nielsen Jens E., gårdejer 86 69 44 29
Nielsen Karen R., fritidspædag . 86 69 44 29
46 Nielsen Agnes B. L. 86 69 48 24
Nielsen Jørgen K., specialarb .. 86 69 48 24
48 Jensen Anna V., sygehjælper .
Jensen Niels-Arthur F.,
vognmand .....
Jensen Thomas V. F. .....
50 Hermann Georg .....
Hermann Heidi A. .....

Nørregade

9632 Møldrup
Kort: 2 B3-C2

1a Nielsen Børge J., murersvend .. 86 69 15 53
1b Bjørn Egon, amtsvejmand 86 69 15 14
1d Møller Margrethe 86 69 10 86
1e Knudsen Emmy 86 69 17 16
1f Nielsen Ove P., murermester ... 86 69 11 03
1g Rasmussen Erna 86 69 12 11
1h Mikkelsen Betty K. 86 69 10 58
1i Olesen Johanne 86 69 11 24
1k Madsen Karen K. 86 69 17 47
1l Sørensen Anna K.,
husbest inde 86 69 14 27
1m Madsen Preben M., chauffør ..
1n Jonasen Esther G. 86 69 11 42
1o Trinderup Marie 86 69 10 96
1p Pedersen Regitze 86 69 17 85
2 *Almsøe, Gitte* 86 69 18 00
Gade & Mikkelsen I/S 86 69 18 33
Gade, Per 86 69 18 33
Mikkelsen, Niels H. S. 86 69 18 33
Spanggaard, Kurt 86 69 18 00
3 **Møldrup El** 86 69 14 87
Sømod radio 86 69 17 66
Sømod Annette, korresp 86 69 17 66
Sømod Rasmus B. .....
Sømod Steen B., radioforhdl .. 86 69 17 66
4a Christensen Erna, reng ass 86 69 16 71
Christensen Evald T.,
specialarb 86 69 16 71
4c Ritter Mette L. .....
Ritter Niels, maler .....
4d Christensen Signe .....
5a[st] Madsen Anna K. V. 86 69 16 39
5b Gyrup Grethe M., hjemmehjælp . 86 69 23 94
Gyrup Martin K., specialarb 86 69 23 94
5c Andreasen Eileen .....
Andreasen Jóan J. .....
5d[st] Rind Elise J. 86 69 22 82
[1] Rimmer Pia H. 86 69 21 60
5e Madsen Ivan M., chauffør 86 69 20 57
Sørensen Laila E.,
pædagogmedhj 86 69 20 57
5f Christensen Elin T. 86 69 15 57
5g Kristiansen Anette 86 69 17 90
6 Mikkelsen Niels H. S., læge 86 69 18 33
7 Christiansen Birgit K.,
arbejderske 86 69 18 90
Christiansen Harald,
rejsemontør 86 69 18 90
Christiansen Helle .....
8 Nielsen Birgit A. 86 69 20 40
Nielsen Jørn A., købmand 86 69 20 40
9 Christensen Johannes K.,
specialarbej 86 69 15 69
Nielsen Ida S. .....
10 Bengtsen Aage K., gårdejer ... 86 69 10 23
12 Jensen Lars J. H., montør ....
Jensen Tina H., revisorelev ...
14 Pedersen Birte B., spareks ass . 86 69 14 35
Pedersen Hans P., bygn konstr . 86 69 14 35
Pedersen Louise B. .....
15 *Dagplejeformidlingen* 86 69 12 00
Møldrup Kommune 86 69 12 00
16 Daniel Anthony F. 86 69 18 31
Daniel Lalitha 86 69 18 31
18 Sørensen Anna J. 86 69 16 69
Sørensen Harry, chauffør 86 69 16 69
22 *ØA-plan* 86 69 22 66
22A SID Møldrup 86 69 14 50
22C *Møldrup Erhvervs- og*
Turistkontor 86 69 21 21
SESAM -
Erhvervsudviklingsprogrammet . 86 69 23 00
22D **Dansk Revision** 86 69 22 11
22G *I. B. Executive Service* 70 20 05 51
Ingeniørgruppen 70 20 05 51

Nørreheden

Nørheden
9500 Hobro
Kort: 1 F4-5

1 Østergaard Karl E., lagerarb ... 98 54 62 75
Østergaard Knud 98 54 62 75
2 Vindvad Grethe, økonoma 98 54 62 61
Vindvad Jørgen, forstander ... 98 54 62 61
3 Christensen Orla, vognmand ..
Nielsen Jens, kontorass 98 54 63 03
Nielsen Lene, dagplejer 98 54 63 03

Nørremarkvej

1-17 Nr. Rind
2-14 Nr. Rind
16-18 Låstrup
19-23 Låstrup
20-20 Borup
8832 Skals
Kort: 1 B-C4

2a Albertsen Joan C. 86 69 61 54
Jensen Lars Ø., rørlægger 86 69 61 54
2b Hansen Bodil L., sygeplejeele .. 86 69 60 71
Hansen Henning J. .....
2c Küttemann Ronnie .....
3 Juul Hans Ø., sømand .....
Juul Lene P. .....
4 Kristensen Kurt B. 86 69 62 50
5a Jørgensen Egon B.,
maskinfører 86 69 61 45
Jørgensen Elisabeth 86 69 61 45
6 Hermansen Anna A. 86 69 60 60
Hermansen Frank K., gårdejer 86 69 60 60
7 Lauridsen Elly M. 86 69 60 70
Mogensen Ejnar, murer .....
8 Raimondi Mette .....
Raimondi Stefano E.,
adm.direktør .....
9 Pedersen Emma R. 86 69 61 29
10 Vorre Anne E. 86 69 60 23
Vorre Erling J., gårdejer 86 69 60 23
Vorre Lars .....
11 Dalsgaard Jan C. 86 69 62 22
Dalsgaard Joan 86 69 62 22
12 Kjeldgaard Svend K. M.,
gårdejer 86 69 60 22
13 Laustsen Allan 86 69 61 74
Lyngsø Jannie 86 69 61 74
14 **Fredborg A/S** 86 69 60 35
Fredborg Elise .....
15 Jensen Gerda 86 69 60 53
Jensen Osvald T., husmand 86 69 60 53

Mostrups Gule Sider
ADRESSE
Find de handlende på

Nr. Rind Installationsforretning
86 69 61 88
EL-Kontakten A/S
Møldrup Installationsforretning
86 69 10 88

16 Sørensen Conni M. S., kontorass ... 86 69 61 38
Sørensen Orla S., gårdejer ... 86 69 61 38
Sørensen Roald S. ...
Sørensen Rune S. ...
17 Lyngsø Carsten, gårdejer ... 86 69 60 11
Lyngsø Esther G. ... 86 69 60 11
18 Møller Elton ...
Møller Peter E., fisker ... 86 69 61 68
Møller Åse ... 86 69 61 68
19 Sloth Christen L., gårdejer ... 86 69 61 06
20 Tolstrup Kaj O., farveriarb ...
21 Fyllgraf Anitta L. ...
Poulsen Brian S. ... 86 69 61 77
23 Andersen Ib B., kvægavlskons ... 86 69 62 07
Poulsen Pia C. H., kontorass ... 86 69 62 07

Nørrerisvej
Nr. Rind
8832 Skals
Kort: 1 A4

1 Jessen Henrik, sparek fuldm ... 86 69 61 00
3 Christensen Erling N., landmand ... 86 69 61 85
Christensen Lea L., plejer ... 86 69 61 85

Overhærupvej
Hærup
9500 Hobro
Kort: 1 G4

2 Madsen Asta ... 98 54 66 90
Madsen Flemming M. ...
Madsen Hans C., specialarb ... 98 54 66 90
5 Duch Eva Ø. H. ... 98 54 66 17
Duch Poul H. ... 98 54 66 17
7 Axelsen Erik M. ... 98 54 68 90
Axelsen Marianne ... 98 54 68 90
9 Axelsen Ole M. ... 98 54 61 08
Jensen Anna M. K. ... 98 54 61 08
11 Hansen Hanne, butikselev ... 98 54 63 79
Hansen Vagn I., radiomek ... 98 54 63 79
13 **Andersen, Inge Lise** ... 98 54 66 15
Andersen Erik D., gårdejer ... 98 54 66 15
Andersen Inger L., damefrisør ... 98 54 66 15
Andersen Trine ...
15 Kristensen Jørgen, lagerarb ... 98 54 66 65
Sørensen Heidi-Anita ...

Præstevej
1-9 Ulbjerg
2-8 Ulbjerg
11-29 Nr. Rind
20-20 Nr. Rind
8832 Skals
Kort: 1 B4, 5 A6-B5

1 *Daginstitutionen Møllebakken i Ulbjerg* ... 86 69 74 88
2 Poulsen Anni M. B., lærer ... 86 69 71 82
3 *Ulbjerg Skole* ... 86 69 70 99
4 Hald Simon ... 86 69 75 75
Nielsen Lone S. ... 86 69 75 75
6 Kaas Finn, lærer ... 86 69 71 01
Kaas Karen W. ... 86 69 71 01
8 Christensen Bodil L., lærer ... 86 69 71 72
Christensen Niels W. H., lærer ... 86 69 71 72
11 Leth Jes ... 86 69 61 71
Leth Sussi ... 86 69 61 71
13 Christensen Kai, chauffør ... 86 69 62 72
Mortensen Jytte ... 86 69 62 72
15 Poulsen Lisa ... 86 69 62 79
Poulsen Poul E., premierløjtn ... 86 69 62 79
17 Christensen Inge M., organist ... 86 69 61 27
Christensen Ove, gårdejer ... 86 69 61 27
18 Forum Gunnar J., gårdejer ... 86 69 62 63
Forum Solveig L. K. ... 86 69 62 63
Golovenko Sandijs ...
20 Holm Henning L. N., dambr medhj ...
Jeppesen Krista P., kontorassist ... 86 69 60 20
25 Nielsen Bendt K., arbejdsmand ... 86 69 60 01
Nielsen Inge H. ... 86 69 60 01
27 Lund Mette M. K., hjemmehjælp ... 86 69 60 17
Lund Peter V., murer ... 86 69 60 17

Risgårdvej
Låstrup
8832 Skals
Kort: 1 B4

1 **Risgårdens Maskinstation** ... 86 69 61 22
1 Jensen Jens, gårdejer ... 86 69 61 22
Jensen Vita ... 86 69 61 22
2 Nielsen Henrik, tømrersvend ... 86 69 60 85
Nielsen Kristian ... 86 69 60 85
Nielsen Leo V., gårdejer ... 86 69 60 85
3 Hvid Birthe J. ... 86 69 62 32
Hvid Erik, landbr medhj ... 86 69 62 32
4 Nielsen Rasmus N. ... 86 69 60 40
Nielsen Susanne N., sygeplejersk ... 86 69 60 40

Rolighedsvej
9632 Møldrup
Kort: 2 B3-4

1a Rimmer Lars H. ...
1b Gulholm-Hansen Elias, hønseriejer ... 86 69 11 75
Gulholm-Hansen Jenny ... 86 69 11 75
3 Jensen Kent U. ...
Jensen Tom, radiomek ... 86 76 12 59
5 Andersen Karen L. V. ... 86 69 12 39
Andersen Niels H., landpostbud ... 86 69 12 39

Rosenstien
8832 Skals
Kort: 6 C4

1 Pedersen Magna N. ... 86 69 45 50
2 Andersen Erna V., hjemmehjælp ... 86 69 47 66
3 Lauritsen Maren ... 86 69 43 59
4 Pugholm Valdemar, gårdejer ... 86 69 51 56
5 Rasmussen Anna L. ... 86 69 41 06
6 Nielsen Nielsine, kontrollør ...
8 Christiansen Peder, gårdejer ... 86 69 50 96
9 Jensen Marie ... 86 69 41 43
11 Keldgaard Kirstine M. ...
12 Jørgensen Anna P. ... 86 69 46 14

Roumvej
Roum
9632 Møldrup
Kort: 1 F3-4

1 Dalsgaard Ivan ... 86 69 21 38
Dalsgaard Jytte I. ... 86 69 21 38
3 Hansen Lene G. ...
Madsen Gert J. ... 86 69 20 18
4 Kristensen Lars K. ... 86 69 20 43
5 Borresen Magda H. ... 86 69 13 45
6 Nielsen Niels, arbejdsmand ... 86 69 10 51
8 Andersen Jette M. ... 86 69 21 01
Andersen Lars B. ... 86 69 21 01
9 Sørensen Ester, sygehjælper ... 86 69 14 13
10 Nielsen Ella H., arbejderske ...
11 Povlsen Nancy L., pædagogmedhj ... 86 69 13 69
Povlsen Peder D., musiker ... 86 69 13 69
13 *Roum Kirke* ...
16 Rasmussen Peter B. ...
17 Kristensen Henriette E., apoteksass ... 86 69 19 86
Kristensen Jens E., specialarb ... 86 69 19 86
18a Kirkegaard Anne ... 86 69 29 44
20 Fyllgraf Anders B., gårdejer ... 86 69 17 88
21st Andreasen Leif, arbejdsmand ...
Christensen Helene ... 86 69 23 83
1 Dalsgård Anita B. ... 86 69 11 79
Madsen Birte E. ...
Trehin Pascal ...

Rugvænget
9632 Møldrup
Kort: 2 B2

1 *Møldrup Børnehave S/I* ... 86 69 15 51
2 *Møldrup Hallen S/I* ... 86 69 15 54
Møldruphallens Cafeteria & Selskabslokaler ... 86 69 15 54
3 Gerning Inger L., kontorass ...
Gerning Leif S., chauffør ...
4 *Møldrup Sportsplads* ... 86 69 18 70
5 Larsen Marie ...
Larsen Sigurd, husmand ...
7 Jensen Jens C., snedker ... 86 69 17 57
Kristiansen Elin, plejeass ... 86 69 17 57
9 Ammitzbøll Helle V. ...
Jensen Jens K. T., slagtersvend ... 86 69 14 18
11 Poulsen Dagny G., bankass ... 86 69 19 58
Poulsen Mikkel ...
Poulsen Niels M., lærer ... 86 69 19 58
13 Jensen Finn F., autolakerer ... 86 69 18 37
Jensen Inger M. ... 86 69 18 37
13 Jensen Thomas ...
15 Andersen Karen, hjemmehjælp ... 86 69 12 50
Andersen Niels A., handelsmand ... 86 69 12 50
17 Christiansen Peter G., tømrer ... 86 69 18 93
Christiansen Vibeke M., køkkenass ... 86 69 18 93
19 Holmgaard Grete, klinikass ...
Kjeldsen Mikael M., fabrikarb ... 86 69 19 62

Rækkeborgvej
1-5 Rækkeborg
2-4 Rækkeborg
6-8 Ll. Torup
1-5 9620 Aalestrup
2-4 9620 Aalestrup
6-8 8832 Skals
Kort: 1 C-D2

1 Andersen A. M., kontorass ... 98 64 70 28
Andersen Flemming, biolog ... 98 64 70 28
2a Ferenc Sârik ...
Horvath Istvan ...
Jacobsen Ingvar, medhjælper ... 98 64 72 57
Jacobsen Lisbeth, sygepl ske ... 98 64 72 57
3 Schou Leif G., servicekons ... 98 64 70 68
Schou Susanne, malersvend ... 98 64 70 68
4 DONG Dansk Olie og Naturgas A/S ... 45 17 10 22
5 Serritzlev Annie J., slagteriarb ... 98 64 72 28
Serritzlev Henrik ...
Serritzlev Kaj J., kranfører ... 98 64 72 28
6 Thomassen Erling K., gårdejer ... 86 69 73 08
Thomassen Inge ... 86 69 73 08
8 Poulsen Hans ...
Poulsen Majbritt W. ...

Sandstræde
Klejtrup
9500 Hobro
Kort: 1 H4-5, 4 C3

1 Mortensen Hans H. G. ...
Mortensen Kirstine ... 98 54 64 77
Mortensen Olav, gårdejer ... 98 54 64 77
3 Rasmussen Gyda K. ... 98 54 61 86
4 Jensen Jytte ... 98 54 63 71
Jensen Verner, gårdejer ... 98 54 63 71
5 Frank Asger, chauffør ...
Nielsen Maja S., hjemmehjælp ... 98 54 65 18
6 Jensen Svend A., gårdejer ... 98 54 67 62
7 Nielsen Claus ...
Nielsen Lars, elev ...
8 Christensen Jeanette ...
Christensen Leif, specialarb ... 98 54 66 36
Christensen Majbrit, sygemedhj ... 98 54 66 36
10 Kristiansen Mary J. ... 98 54 61 21
12 Jensen Helle, gartner ... 98 54 64 31
13 Ulrich Gorm, murer ... 98 54 61 84
Ulrich Rita ... 98 54 61 84
14 Frederiksen Aksel, medhjælper ... 98 54 60 73
16 Carlsen Petra M. K., reng ass ... 98 54 65 50
17 Fruergaard Ole, chauffør ... 98 54 65 54
Nielsen Line ...
18 Jørgensen Børge, arbejdsmand ... 98 54 65 27
19 *Rensningsanlæg* ...
21 *Klejtrup Maskinstation* ... 98 54 69 78
Klejtrup Maskinstation ... 98 54 69 78
23 Grydgaard Erik K., mekanikersv ... 98 54 63 92
Grydgaard Hanne L., sygehjælper ... 98 54 63 92
Grydgaard Lars K. ...
25 Nielsen Erling, medhjælper ... 98 54 65 94
27 *Valentin, Leona Nordstrøm* ... 98 54 72 72
West Birgitte T., lærervikar ... 98 54 66 70
West Michael T., pædagogmedhj ... 98 54 66 70
36 Thy Erik, vognmand ... 98 54 68 61
Thy Erna ... 98 54 68 61
38 Mortensen Kim ... 98 54 74 94
Svendsen Gitte B. ... 98 54 74 94

Skalmavej
8832 Skals
Kort: 6 C4

2b Bak Anna M. S., lærerstud ... 86 69 51 61
Bak Bernhard K., studerende ... 86 69 51 61
2c Kjeldgaard Martin ...
3 *Skals Data* ... 86 69 44 69
Hagerup Christine, pædagog ... 86 69 48 14
Hagerup Jan, programmør ... 86 69 48 14
5 Bardarson Bjørn ... 86 69 45 67
Oskarsdottir Johanna K. ... 86 69 45 67
Rafnsson Arnar S. ...
Rafnsson Sindri D. ...

Skinderupvej
1-5 Gørup
2-6 Gørup
7-7 Ll. Torup
8-14 Ll. Torup
9-11 Skinderup
16-16 Skinderup
1-7 8832 Skals
2-14 8832 Skals
9-11 9632 Møldrup
16-16 9632 Møldrup
Kort: 1 C2

1 Ambrosius Leo, svejser ... 86 69 73 90
Jakobsen Aase ...
3 Eriksson Laila ... 86 69 75 55
Madsen Carl-Georg J., kokelev ...
7 Thomsen Tinne ...
8 Mathiasen Brita, kontorass ... 86 69 73 96
Mathiasen Kurt A., cafet indeh ... 86 69 73 96
10 Sørensen Margit B. ...
11 Christensen Emma E. ... 98 64 71 81
Christensen Niels E., gårdejer ... 98 64 71 81
12 Andersen Bjarne T. ...
Andersen Susanne D. ...
Andersen Telly K. ...
14st Christiansen Egon V., husmand ... 86 69 71 25
Christiansen Inger E. ... 86 69 71 25
16 Pedersen Christian, gårdejer ... 98 64 70 31
Pedersen Martha ... 98 64 70 31

Skivevej
1-3 Sundstrup
2-8 Sundstrup
5-11 Tostrup
10-10 Ugelris
12-18 Åstrup
13-17 Åstrup
19-19 Roum
20-20 Roum
21-21 Skravad Mølle
22-22 Møldrupgårde
23-43 Roum
24-34 Roum
36-44 Hejring
45-45 Fristrup
47-63 Hejring
99-99 Hejring
1-3 8832 Skals
2-8 8832 Skals
5-43 9632 Møldrup
10-34 9632 Møldrup
36-44 9500 Hobro
45-99 9500 Hobro
Kort: 1 A-H3, 2 A-D2

1 Vinther Karen ... 86 69 74 81
Vinther Ole, gårdejer ... 86 69 74 81
5 Nørris Nelly S. B. ... 86 69 12 61
Nørris Peder, husmand ... 86 69 12 61
7 Trinderup Helle, regnskabsass ... 86 69 17 28
Trinderup Per, murerarbmd ... 86 69 17 28
9 *Mohair Butikken* ... 86 69 11 66
Thorsager Svend E., gårdejer ... 86 69 11 66
Thorsager Aase ... 86 69 11 66
10 Heidmann Jens ... 86 69 22 90
11 Nielsen Niels L., husmand ... 86 69 13 44
Nielsen Sonja B. ... 86 69 13 44
13 Ørris Niels P. K., gårdejer ... 86 69 12 06
Ørris Sigrid ... 86 69 12 06
14 Pedersen Anita ...
Velling Jørgen, vicekontorch ...
15 Andersen Kristiane ... 86 69 15 48
Andersen Per ... 86 69 15 48
Andersen Peter K., gårdejer ... 86 69 15 48
16 Bertelsen Kristen N., gårdejer ... 86 69 16 57
Bertelsen Lissy M. ... 86 69 16 57
Bertelsen Rosa M. ... 86 69 16 57
17 Jensen Jens M. ...
Jensen Knud E., gårdejer ... 86 69 18 50
Jensen Margit, sygepl ske ... 86 69 18 50
Jensen Ove M. ...
18 Andersen Knud, specialarb ... 86 69 15 35
Andersen Ulla J., sygehjælper ... 86 69 15 35
20 Sigaard Gretha D. ... 86 69 17 52
21 *Skravad Mølle Fiskepark* ... 86 69 10 66
Andersen Hans P. ...
Andersen Ingrid S. ... 86 69 10 66
Andersen Niels O., gårdejer ... 86 69 10 66
22 Andersen Gerda F., pakkerske ... 86 69 10 48

Nr. Rind Installationsforretning
86 69 61 88
EL-Kontakten A/S
Møldrup Installationsforretning
86 69 10 88

Andersen Knud B., landbr medhj 86 69 10 48
23 Jonassen Alex G., chauffør 86 69 17 96
Jonassen Anni 86 69 17 96
Jonassen Johnny G. 86 69 17 96
24 **Høgh's Auto** 86 69 20 96
Høgh Annette, lærer 86 69 20 96
Høgh Arne S., mekaniker 86 69 20 96
25 Dahse Anna E., fabrikarb 86 69 16 41
Dahse Benny G., assistent 86 69 16 41
Dahse Juliana L. 86 69 16 41
26 Jensen Kirsten H. 86 69 21 93
Karlsen Kurt 86 69 21 93
27 **Skivevejens Murerforretning** 86 69 21 57
Simonsen Hans J., murersvend 86 69 21 57
28 Albertsen Arne 98 69 21 16
Albertsen Tove T. 98 69 21 16
29 Dahse Lene B. S. 86 69 13 25
Dahse Svend V., fisker 86 69 13 25
30 Betzer Preben E., sergent 86 69 28 71
True Helle, efg elev 86 69 28 71
32 Kristensen Karen V. 98 54 67 97
Kristensen Tommy M. V., radiotekn 98 54 67 97
33 Hansen Bent, disponent 86 69 18 14
Henriksen Dorte H., teknisk ass 86 69 23 14
34 Thorup Bente T., skoleelev 98 54 63 64
Thorup Søren, gårdejer 98 54 63 64
35 Jensen Egon B., husmand 86 69 11 87
36 Øster Anja C. 98 54 66 10
Øster Henrik J. 98 54 66 10
38 *Damgaard, Revisionsfirmaet Jens Sveistrup* 98 54 62 99
Damgaard Hanne F. .....
Damgaard Henrik F. .....
Damgaard Inger M. H. .....
Damgaard Jens S., forretnfører .....
39 Mortensen Ole K. B. 86 69 12 94
40 Skals Inger 98 54 62 07
Skals Knud N., gårdejer 98 54 62 07
41 Nielsen Irma 98 54 62 29
Nielsen Aage H., gårdejer 98 54 62 29
42 Kallestrup Kurt, autohandler 98 54 65 85
Kallestrup Malene .....
Kallestrup Aase K. B. 98 54 65 85
43 Frosch Michael, trænd arb 98 54 62 85
Frosch Osvald P., specialarb ...
Pedersen Lone 98 54 62 85
44 Jensen Ellen M. 98 54 65 81
Jensen Knud, husmand 98 54 65 81
45 Jørgensen Poul B., gårdejer ...
47 Nielsen Elin, kontorass 86 54 62 66
Nielsen Karl P., gårdejer 86 54 62 66
Nielsen Mikael S. .....
49 Andersen Steen K., traktorfører .....
51 Hansen Steffan H. .....
Nielsen Marianne .....
Vammen Anna B. W. 98 54 60 38
Vammen Benny G. 98 54 60 38
53 Rasmussen Søren B., husdyrbr ass 98 54 67 09
Rønfeldt Elise, smørrebr jfr 98 54 67 09
55 Hansen Elly, hjemmehjælp 98 54 60 89
Hansen Henning P., gårdejer 98 54 60 89
57 Rasmussen Gurli, kontorass ..
Rasmussen Jørgen A., specialarbej .....
59 Madsen Anna M. 98 54 62 81
Madsen Niels E., ingeniør 98 54 62 81
61 Andreasen Poul E., chauffør 98 54 67 25
Hansen Anette H. .....
63 Nielsen Ellen 98 54 60 88
Nielsen Kresten J., specialarb 98 54 60 88
99 Kristensen Niels O. 98 54 62 37
Kristensen Ruth S., gårdejer 98 54 62 37

Skolegade
9632 Møldrup
Kort: 2 B2-3

2 Jensen Conny M. 86 69 21 31
3 Møller Alma S. 86 69 14 89
4 Nielsen Henning 86 69 19 56
6 Larsen Dorte K., pædagogmedhj .....
7 Bech Søren P. 86 69 15 18
Jacobsen Benny, landbr medhj .
Jacobsen Dorte K. .....
Kjeldskov Rikke C. .....
8 Henriksen Sigfred M., husmand 86 69 13 93
9 Lange Vivi M., fabrikarbske 86 69 18 41
9 Møller Jens-Jørgen .....
10 Kristensen Bent, mekaniker 86 69 19 03
Kristensen Inger J. 86 69 19 03
11 Krøgh Dorthe 86 69 18 59
Krøgh Klaus I., trælasteksp 86 69 18 59
12 Møldrup Henrik B., smedesvend 86 69 10 59
13 Albertsen Manny 86 69 11 88
Vorre Henning P. .....
14 Bonne Aksel E., malermester 86 69 12 44
Bonne Betty M. 86 69 12 44
Bonne Finn S. 86 69 12 44
15 Jensen Laurine M., reng ass 86 69 12 68
18 Lund Marie D., lærer 86 69 11 98
Lund Sander, skoleinsp 86 69 11 98
19 Jensen Hans E., kalkunfarmer 86 69 11 40
Jensen Kirstine O. 86 69 11 40
20 Monberg Gerda 86 69 11 85
Monberg Vagn P., direktør 86 69 11 85
21 Jensen, Thorben & Kristen 86 69 10 55
Jensen Elsebeth K. .....
23 Christoffersen Erna J. 86 69 19 94
24 Nørlem Hanne L. 86 69 11 30
Nørlem Mogens, direktør 86 69 11 30
25 Kristiansen Paw .....
27 *Møldrup Bibliotek* 86 69 21 95
Møldrup Kommunale Ungdomsskole 86 69 17 00
Møldrup Skole 86 69 17 00
Møldrup Sognesal 86 69 11 41
28 Nielsen Kristian, medhjælper 86 69 15 64

Skovbakken
Klejtrup
9500 Hobro
Kort: 4 B-C2

4 Jensen Carl H., ejendomskons 98 54 60 33
Jensen Kirsten L., lærer 98 54 60 33
8 **Aagaard & Haugaard I/S, Murerfirmaet** 98 54 60 22
Jensen Jesper A. 98 54 60 22
Jensen Susanne A. 98 54 60 22

Skovgaardsvej
Ulbjerg
8832 Skals
Kort: 1 B2, 5 B3

1a Mogensen Adolf 86 69 71 24
1b Christensen Kristian, landpostbud 86 69 72 16
1d Christiansen Anna L. M., hjemmehjælp .....
1e Nielsen Bech 86 69 70 14
2 Henriksen Inger L., ekspeditrice 86 69 73 86
Henriksen Poul K., uddeler 86 69 73 86
3 Nielsen Bente R. .....
Nielsen Peter H. Ø. .....
5 Svendsen Lene, butiksass 86 69 71 57
Wendelboe Niels R., bygningsing .....
8 Pedersen Lone T., kontorass ...
Sjømann Lars 86 69 70 05
9 Bøgevig Ingrid I., radiotelegr 86 69 72 46
Bøgevig Kurt, gårdejer 86 69 72 46
10 Eskesen Kim L., musiker .....
Larsen Conni D. 86 69 71 94
12 Christensen Grethe R. 86 69 71 45
Christensen Orla R., husmand 86 69 71 45
13 Fog Dorthe, landbr medhj 86 69 71 06
Thygesen Christian, landbr medhj 86 69 71 06
14 Gommesen Bjarne B., statsaut rev 86 69 72 86
Gommesen Bodil A. M., statsaut rev 86 69 72 86
Gommesen Helene M. .....
15 Mortensen Hanne 86 69 74 74
Tolstrup Brian 86 69 74 74
16 Lauritsen Kristen, gårdejer 86 69 70 69
Lauritsen Lars .....
Lauritsen Rita 86 69 70 69
18 Hall Irma L., sygepl ske 86 69 71 95

Skovvej
3-3 Nr. Rind
4-14 Nørreris
17-35 Lynderup
30-62 Lynderup
1-1 Sundstrup
2-2 Nr. Rind
8832 Skals
Kort: 1 A4, 7 D1

1 Madsen Inga, bankass 86 69 73 45
Madsen Jørgen U., chauffør 86 69 73 45
2 Kieldsen Niels, gårdejer 86 69 60 46
3 Hummeluhr Konny I., ekspeditrice 86 69 60 33
Hummeluhr Peer, gårdejer 86 69 60 33
Hummeluhr Poul .....
6 Girdauskas Rimgaudas 86 69 62 31
8 Jensen Jesper J. .....
Larsen Christina B. 86 69 61 49
12 Kieldsen Inge 86 69 61 07
19 Jensen Svend A., husmand 86 69 60 93
20 *Lynderup Kirke* .....
23 Bryndum Knud H., gårdejer 86 69 61 90
Bryndum Suriporn 86 69 61 90
Bryndum Thanya .....
25 Christensen Gunhilda M. O. 86 69 61 63
27 Elkjær Anker W., arbejdsmand 86 69 61 73
Elkjær Annelise 86 69 61 73
29 Christensen Karen M. 86 69 60 78
Christensen Knud M., husmand 86 69 60 78
30 Nielsen Lars G. 86 69 62 70
Nielsen Line L. 86 69 62 70
31 Christensen Godtfred, kabelarb 86 69 61 75
32 Andersen Mogens L. 86 69 61 99
Pedersen Hanne .....
34 Larsen Agner S. R., grosserer 86 69 62 67
Larsen Bente 86 69 62 67
36 Bønlykke Birgit, hjemmehjælp 86 69 61 83
Bønlykke Henrik, driftsleder 86 69 61 83
40 Jensen Jean C., bager 86 69 61 93
Jensen Susanne K., kontorassist 86 69 61 93
42 Kjærsgaard Lena, omsorgsass 86 69 60 32
Kjærsgaard Sigurd, sygehjælper 86 69 60 32
Kristiansen Tommy .....
44 Gettermann Jørgen 86 69 61 98
Gettermann Thomas, assurandør 86 69 61 98
Kristensen Gitte R., anl gartner .....
50 Laustsen Kristian, husmand 86 69 60 94
Laustsen Martha 86 69 60 94
52 Christensen Christian, fabrikarb 86 69 61 64
Christensen Conny, lædervarearb 86 69 61 64
56 Madsen Jens A., tømrer 86 69 61 32
Madsen Karen U., hjemmehjælp 86 69 61 32
58 Bybæk Tina M., sekretær .....
60 Christensen Anne M. H., materialist .....
Nielsen Carl M., konditor 86 69 61 55
62 Valsted Karl E. O., murersvend 86 69 61 59
Valsted Lis S., kontorass 86 69 61 59

Skovvænget
Bjerregrav
9632 Møldrup
Kort: 3 B2

1 Simonsen Laurits K., tekstilarb 86 69 15 37
2 Pedersen Kristine M. .....
3 Sørensen Edel L. 86 69 21 02
4 Christiansen Helle .....
Nielsen Niels H., arbejder 86 69 16 82
5 Pedersen Lasse L. .....
Pedersen Vagn L., mekaniker 86 69 13 33
Sørensen Ulla, sygemedhj 86 69 13 33
6 Pedersen Aase, husassistent 86 69 17 56
7 Brøndum Hans J., specialarb ..
Moselund Vibeke, medhjælper 86 69 15 38

Skravad Møllevej
1-3 Møldrupgårde
2-6 Skravad
5-9 Skravad
8-12 Roum
11-19 Roum
9632 Møldrup
Kort: 1 F3

1 *Naturbørnehaven Hejlskovgård* 86 69 23 46
3 Kjeldsen Anette, kontorass 86 69 21 96
Kjeldsen Asger B., lærer 86 69 21 96
5 Frederiksen Anders P., landbr medhj 86 69 22 64
6 Jensen Bjarne T., smedesvend 86 69 19 76
Jensen Mikael T. .....
Jensen Mona S., sygehjælper 86 69 19 76
7 Møller Bjarne, elektriker 86 69 20 90
Møller Gitte E. S., postarbejder 86 69 20 90
8 Christensen Kristian N., gårdejer 86 69 14 77
10 Møldrup Svend L., mekanikersv 86 69 21 42
Olesen Bente K., assistent ....
12 *Høgh, Svend Sørensen* 86 69 19 89
Høgh Lisbeth S., postafløser 86 69 19 89
Høgh Monika S. .....
Høgh Svend S., bestyrer 86 69 19 89
13 Larsen Jytte M., syerske 86 69 18 58
Nielsen Bent R., landbr medhj 86 69 18 58
17 Jensen Per, gårdejer 86 69 11 97
Jensen Petra J., husassistent 86 69 11 97

Skringstrupvej
8832 Skals
Kort: 1 C5, 6 C3

3 Andersen Evald, murersvend 86 69 47 43
4 *Skals Kirke* .....
Skals Kirkegårdskontor 86 69 41 22
7 Pedersen Hanne 86 69 49 85
8 **Hårnålen, Salon** 86 69 46 22
Andersen Anette, frisør 86 69 46 22
Andersen Bjarne, chauffør 86 69 46 22
9 Brauer Paul E., fisker 86 69 50 35
Brauer Steven B. .....
Brauer Tonny P. E. .....
Holmgren Marion B. .....
10 Thøgersen Ruth E. 86 69 40 01
11 Kristiansen Allan N. D. .....
Kristiansen Mona L. 86 69 48 91
Kristiansen Preben E., specialarb 86 69 48 91
12 Risvig Ella, omsorgsass 86 69 50 59
Risvig Majlund, værkst leder 86 69 50 59
14 Sørensen Erik B., gårdejer 86 69 50 21
Sørensen Inga M. 86 69 50 21
16 Thøgersen Inga, sygehjælper 86 69 50 51
Thøgersen Niels T., tømrersvend 86 69 50 51
18 Jacobsen Eva 86 69 49 89
Jacobsen Karl H., gårdejer 86 69 49 89
20 Giversen Anders, landbr medhj 86 69 41 60
Giversen Gerda, telefonist ....
25 *K. B. Tennis - Skals* 86 69 50 44
KB Transportbånd AS 86 69 50 44
PB Data 86 62 10 00
27 Busk Birthe, syerske 86 69 42 84
Busk Karl K. J., montør 86 69 42 84
Busk Michael J. .....

Skrænten
Ulbjerg
8832 Skals
Kort: 5 B3

1 Christensen V. U., murermester 86 69 70 86
2 *Nielsen, Svend Åge* 86 69 72 60
Nielsen Birthe M. 86 69 72 60
Nielsen Svend A., produkthdl 86 69 72 60
6 Skamriis Krista E. K. .....

Skråhedevej
St. Torup
8832 Skals
Kort: 1 B2, 5 C1

2 **Ulbjerg Taxi & Lindholm Biler** 86 69 70 25
Larsen Jens T. R., vognmand 86 69 70 25
Lindholm Lise, vognmand 86 69 70 25
3 Poulsen Egon L., husmand 86 69 72 35
Poulsen Vita V. 86 69 72 35
4 Haubro Børge, gårdejer 86 69 70 17
Haubro Jonna M. 86 69 70 17
6 *Camping Ulbjerg* 86 69 70 93
Gerstrøm Elly, sygehjælper 86 69 70 93
Gerstrøm Steffen H. .....
Hansen Erik L., ekspedient ....
8 Fruergaard Hanne S. M., hosplaborant 86 69 71 14
Nielsen Niels J., automek .....

Mostrups Gule Sider
ADRESSE
Find de handlende på

Nr. Rind Installationsforretning
86 69 61 88
EL-Kontakten A/S
Møldrup Installationsforretning
86 69 10 88

Find børnehaven på ADRESSE Mostrups Gule Sider

Skårupvej
1-61 Klejtrup
2-62 Klejtrup
63-65 Hærup
64-68 Skårup
67-67 Roum
69-69 Lund
70-82 Roum
71-71 Roum
1-65 9500 Hobro
2-80 9500 Hobro
67-71 9632 Møldrup
82-84 9632 Møldrup
Kort: 1 G-H4, 4 A1-C2

2 **Klejtrup Auto** 98 54 61 93
Skals Jørgen, mekaniker 98 54 61 93
Skals Malene K., kommuneass . 98 54 61 93
3 **Klejtrup Slagterforretning** 98 54 60 48
Rasmussen Ella 98 54 60 48
Rasmussen Martin M. .....
Rasmussen Niels H., slagtermst 98 54 60 48
4 Jensen Lissy A., trikotagehdl ..
5 Værum Lis J., sygehjælper 98 54 62 39
6 Bailey Sussi 98 54 60 21
Bailey Torben 98 54 60 21
7 Sørensen Jenny, organist 98 54 62 71
Sørensen Søren O., forvalter ... 98 54 62 71
8 Jensen Anna 98 54 63 57
Jensen Svend A., gårdejer 98 54 63 57
9 *Plejecenter Søbakken S/I* 98 54 61 85
9a[st] Betzer Jakob, arbejdsmand ...
Christiansen Svend A. .....
Jørgensen Ejner C. T., gårdejer .....
Nedergaard Søren C. .....
Nielsen Jens B. F., arbejdsmand .....
Nørgaard Ebba .....
Nørgaard Nanna, husbest inde .
Severinsen Knud W., murer ...
Stisen Maren T. .....
Sørensen Kirsten M. .....
[1] Lindemann Vera E. .....
Nielsen Jensine S. .....
Sadolin Kirstine B. .....
Sørensen M. M. .....
Larsen Helga A. .....
9b Jørgensen Edith M. 98 54 72 25
9c Nielsen Kristen M., landmand .. 98 54 62 76
9d Christensen Dagmar 98 54 65 69
9e Pedersen Ejnar K., arbejdsmand 98 54 63 13
10 *Klejtrup Sparekasse* 98 54 62 44
11 Andersen Anna M., direktrice .. 98 54 62 53
13 Skødt Tommy, bankassisten 98 54 68 69
14 **Brugsen, Klejtrup** 98 54 60 01
Håndkøbsudsalg 98 54 60 01
15 Andersen Margit H. 98 54 66 34
17 Christensen Birgitte L. .....
Hansen Flemming 98 54 68 64
Pedersen Henrik B. .....
18 **Klejtrup Bageri** 98 54 60 13
Frøslev Frida B., lærer 98 54 60 13
Frøslev John, bagermester 98 54 60 13
Frøslev Lene .....
19[1] Nielsen Dan F. .....
Nielsen Leo E., handelsmand ... 98 54 61 36
Nielsen Lilli B. 98 54 61 36
20 *Klejtrup Missionshus* .....
21 Vognsen Ingrid M. 98 54 63 23
22a Andersen Martha 98 54 62 91
22b Nielsen Kristen J., gårdejer ... 98 54 63 59
22c Fomsgaard Inger M. 98 54 60 35
22d Nielsen Villy E., arbejdsmand .. 98 54 64 39
23 Trinderup Betina 98 54 60 30
Trinderup Jens, automek lærl .. 98 54 60 30
24 Nielsen Margit, gårdejer 98 54 61 54
Poulsen Ejvind D., savskærer ..
25 Jørgensen Ingerlise 98 54 65 26
Jørgensen Kristian, gårdejer .. 98 54 65 26
26 Jensen Elisabet .....
27 Jørgensen Svend B., mekaniker .....
Sørensen Marianne K., lærer ..
28 Skals Edith 98 54 63 06
29 *JK-Marketing* 98 54 67 04
Kolind Jens, værkfører 98 54 67 04
Kolind Ragna, sygepl ass 98 54 67 04
30 Jensen Kristine E. 98 54 60 86
32 Bruun Birthe F. V., lærer 98 54 61 64
Bruun Orla, chef kons 98 54 61 64
33 Hansen Laila M. 98 54 63 52
Hansen Leif V. 98 54 63 52
34 Karlsen Lilly K. 98 54 64 87
36 Høst Abildgaard, specialarb ... 98 54 67 08
Høst Martha R. H. 98 54 67 08
38 Andersen Arne B., gårdejer 98 54 61 39
Andersen Karen M. 98 54 61 39
39 Nielsen Alfred, landmand 98 54 62 56
40 Frank Vibeke .....
Johansen Thomas 98 54 64 24
41 Bruun Edith J. 98 54 74 64
Bruun Niels D., gårdejer 98 54 74 64
43 Madsen Brian 98 54 62 20
45 Pedersen Mary .....
47 Nielsen Jenny M. 98 54 63 73
Nielsen Kaj A., snedkersvend .. 98 54 63 73
49 Pedersen Mary 98 54 60 93
51 Fomsgaard Herdis, kontorass .. 98 54 60 42
Fomsgaard Jens O., murermester 98 54 60 42
53 Smed Marie 98 54 63 56
55 Pedersen Dorthe R., kassedame 98 54 64 66
Pedersen Kurt, maskinmester .. 98 54 64 66
59 Pedersen Hanne K., fysioterap . 98 54 67 99
Pedersen Mads .....
Pedersen Poul K., gårdejer 98 54 67 99
60 *DLG Himmerland, Klejtrup afd.* . 98 54 60 61
61 Braskø Lene, sygepl ass 98 54 67 01
Braskø Torben, telefonmont ... 98 54 67 01
62 Jensen Herdis E. .....
Jensen Jens K., landmand ....
63 Andersen Jan M. 98 54 67 88
65 Thøgersen Karl E., medhjælper . 98 54 63 96
Thøgersen Sally G. 98 54 63 96
66 Jensen Birthe G., kontorass ... 98 54 66 74
Jensen Torben S., gårdejer 98 54 66 74
Mortensen Rune .....
Thagaard Martin H. .....
67 Hansen Anna M. F. .....
Hansen Bjarne, arbejdsmand ..
68 Larsen Thomas M. .....
69 Bjerring Anton, husmand 98 54 61 15
Bjerring Lilly, syerske 98 54 61 15
70 Kamuk Gitte, hjemmehjælp 98 54 63 54
71 Nielsen Niels H., tømrermester .....
Nielsen Steen .....
Rasmussen Jytte N., ekspeditrice .....
72 Laursen Brian .....
Laursen Jytte 98 54 62 40
Laursen Martin, gårdejer 98 54 62 40
74 Jensen Hannah L., pædagog .. 98 54 65 01
Jensen Heidi M. 98 54 66 01
Jensen Thomas B. .....
Jensen Vagn B., smedemester . 98 54 65 01
76 Hansen Else, hjælpedame 98 54 64 65
Hansen Hans, fabrikarb 98 54 64 65
Hansen Jesper .....
Pedersen Jørgen B. B., arbejdsmand .....
78 Nielsen Bjarne N. .....
Nielsen Henning B., gårdejer .. 98 54 63 58
Nielsen Inger 98 54 63 58
80 Fabricius Kim V. 98 54 67 48
82 Nielsen Inge L. 98 54 60 02
Nielsen Jens P., skytte 98 54 60 02
84 Andersen Stig E., smedemester 98 54 65 95
Taul Helle 98 54 65 95

Sognevej
1-1 Hersom
2-14 Hersom
16-22 Ørris
9500 Hobro
Kort: 1 F5

1 Østergaard Narcisa R. T. 86 69 01 17
Østergaard Steffen, gårdejer .. 86 69 01 17
2 Hanfgarn Mette S., diakon 86 69 04 60
Nielsen Erling V., inspektør 86 69 04 60
4 Nielsen Ole 86 69 01 86
6 Nielsen Jens, gårdejer 98 54 63 17
8 Kristensen Erling, husmand ... 98 54 61 98
12 Sørensen Ann-Dorthe S. .....
Sørensen John, chauffør .....
14 Laustsen Ingrid J. 86 54 63 70
Laustsen Laust P., gårdejer 86 54 63 70
16 Pedersen Lau, bådebygger ....
Pedersen Marianne, konsulent .
18 Guldmann Malene J. 86 54 72 73
Mortensen Tommy P. .....
20 Brunsgaard Karen L. 98 54 65 79
Brunsgaard Niels K., husmand . 98 54 65 79
22 Christensen Henny M. 98 54 62 23
Christensen Jens O., gårdejer .. 98 54 62 23

Solbakken
8832 Skals
Kort: 6 C3-4

1 *Skals Kraftvarmeværk A.m.b.A.* . 86 69 49 23
2a Kristensen Tina B. .....
2b Jensen Sanne H. .....
2d Madsen Charlotte, lærerstud ..
2e Christensen Helene 86 69 49 35
2f Kristensen Heidi E. B. .....
2g Bugge Merete 86 69 51 14
2i Christensen Gitte .....
2j Knudsen Gitte .....
4a Klausen Tove, syerske 86 69 45 47
4b Kjeldsen Arne, farveriarb .....
Kjeldsen Grethe, køkkenass ...
4c Østergaard Anna M. H. .....
4d Kristensen Pernille .....
Pedersen Torben V. 86 69 42 40
4e Kristiansen Birthe M. 86 69 50 27
4f Heshe Gudrun 86 69 40 38
4g Salling Pia, lærer 86 69 40 93
4h Mortensen Kate B., reng ass ..
5b Byrgesen Lilly H. 86 69 47 06
5c Frederiksen Kirsten, syerske .. 86 69 49 20
5d Klavsen Majbrit 86 69 45 73
5e Kandasamy Rajani 86 69 47 34
Kandasamy Suthakaran 86 69 47 34
5f Kildevæld Marie H. 86 69 47 85
5g Sørensen Anton M., graver 86 69 43 61
Sørensen Louise E. 86 69 43 61

Solbakkevej
9632 Møldrup
Kort: 2 B-C4

1 Astrup Dorte B. N. 86 69 25 00
Jensen Henrik 86 69 25 00
2 *Helseklinikken* 86 69 22 37
Mogensen, Flemming 86 69 20 53
3 Nielsen Hanne S. 86 69 10 37
Nielsen Lars A. 86 69 10 37

Solhøjvej
Klejtrup
9500 Hobro
Kort: 4 C2

Baltsersen Jess F. 98 54 64 42
Jensen Conny J. U. .....
4 Christensen Margit, lærer 98 54 65 57
Jensen Jens E., elektriker ....
5 Frederiksen Andreas K., mekaniker .....
Frederiksen Teddy K., svejser .. 98 54 60 07
7 Mikkelsen Kristian V., maskinsnedk 98 54 65 39
Mikkelsen Poula E. S. 98 54 65 39
8 Hegelund Helle .....

Spanggårdvej
Spanggård
9632 Møldrup
Kort: 1 D3

1 Christensen Arne B., gårdejer .. 86 69 12 85
Christensen Elsebeth B., studerende .....
Christensen Aase A. 86 69 12 85
2b Madsen Bjarne R. 86 69 10 93
Madsen Jytte S. 86 69 10 93
4 Andersen Kirstine M. S., elev .. 86 69 21 73
Andersen Steen S., murersvend 86 69 21 73

St. Torupvej
St. Torup
8832 Skals
Kort: 1 B2

1 Bak-Nielsen Bak, bankfuldm ... 86 69 70 30
Gade Aase, lægesekretær 86 69 70 30
2 Jensen Edith, hjemmehjælp ...
Sandersen Emil, tømrersvend .. 86 69 73 38
Sandersen Hanne .....
3 Fruergaard Christen I. M., gårdejer 86 69 70 38
4 Christiansen Jakob .....
Christiansen Kield, lærer 86 69 74 40
Larsen Elin 86 69 74 40
5 Christensen Bøgild R., gårdejer .....
Christensen Grethe I., hjemmehjælp .....
Christensen Malene .....
Christensen Thomas .....
6 Torp Margit 86 69 71 18
6 Torp Niels S., gårdejer 86 69 71 18
7 Jensen Carlo E. I., medhjælper . 86 69 74 60
Jensen Helle V. 86 69 74 60
Jensen Thomas .....
Jensen Vibeke .....
8 Jørgensen Hans H., varmeinstall 86 69 73 93
Jørgensen Ulla A. 86 69 73 93
9 Sjømann Kristian, gårdejer 86 69 70 62
Sjømann Vera 86 69 70 62
12 Hansen Morten L. .....
Vangsgaard Gina 86 69 74 53
13 Hansen Laila, sygepl lærer 86 69 74 75
Hansen Mogens, major 86 69 74 75
14 Dinesen Mogens B., fritidhj ldr . 86 69 73 01
Johnson Inge, pædagog .....
16 Sørensen Bente 86 69 73 10
Sørensen Ove, damekonf hdl ... 86 69 73 10
20 Sørensen Børge L., arbejdsmand 86 69 71 41
Sørensen Line 86 69 71 41
22 Hansen Thomas B. .....
Sjømann Lisbeth, sygepl.stud .. 86 69 77 50

Stadionvej
Ulbjerg
8832 Skals
Kort: 5 B-C3

1b Nielsen Anna K. 86 69 70 65
2 **Hårstuen** 86 69 75 00
Bech Svend K. 86 69 75 20
Bruun Birgit, frisørelev .....
3 Sørensen Helle 86 69 74 73
Sørensen Villy, maskinarb 86 69 74 73
4 **Ulbjerg Hobby-Akvarium** . 86 69 73 76
4a Baand Lene .....
Rasmussen Henrik 86 69 73 76
4b[1] Hansen Per G. .....
6 *Ulbjerg Klubhus* 86 69 73 46
Ulbjerg Sportsplads 86 69 73 46
7 Jørgensen Vita, fabrikarbske .. 86 69 71 61
8 Jensen Anna L. 86 69 72 41

Stavildvej
Lynderup
8832 Skals
Kort: 1 A5, 7 B1-D2

2A *Golf Shoppen* 86 69 62 64
Hjarbæk Fjord Golf Center A/S 86 69 62 88
Hjarbæk Fjord Restaurant 86 69 62 42
2b Nilsson Henrik, greenkeeper ... 86 69 60 16
Nilsson Wasinee 86 69 60 16

Strandvejen
Sundstrup
8832 Skals
Kort: 1 A3

2 Jensen Bodil P. K., sygehjælper . 86 69 71 62
Jensen Jens M., fisker 86 69 71 62
4 Knudsgaard Kristian, fisker 86 69 72 10
Pedersen Kirsten M., medhjælper .....
5 Mørch Verner, kontorass 86 69 72 83
Mørch Aase 86 69 72 83
6a Jeppesen Kim, fisker 86 69 70 13
6b Skov Svenning, fisker 86 69 73 05
7 Kjølhede Bent P., fisker 86 69 72 04
Kjølhede Bodil 86 69 72 04
8 Farstrup Christian, ingeniør ... 86 69 70 53
Krognos Gerda M. S., sygepl ske .....
9 Jensen Jenny M. 86 69 73 88
10 Nielsen M. D. S., murer 86 69 74 48
Nielsen Tina R. M. 86 69 74 48
11 Andersen Finn B., tømrermester 86 69 73 17
Andersen Ketty 86 69 73 17
13 Lisberg Annalise 86 69 71 20
Lisberg Finn, elektriker 86 69 71 20
14 Hessellund Terkel, landbr medhj 86 69 73 75
Wehmeyer Annette .....
15 Jeppesen Finn, fisker 86 69 71 93
Jeppesen Ritta 86 69 71 93
17 Bertelsen Christian I. 86 69 73 43
19 Svendsen Ester 86 69 74 56
Svendsen Jens O., værkfører .. 86 69 74 56
21 Poulsen Bent H., lærer 86 69 71 85
23 Christensen Susanne M., revisor .....
Stisen Karsten, tømrermester .. 86 69 72 47

Nr. Rind Installationsforretning 86 69 61 88 EL-Kontakten A/S Møldrup Installationsforretning 86 69 10 88

33 Overgaard Ellen B., hjemmehjælp ... 86 69 73 98
Overgaard Gunnar, restauratør . 86 69 73 98

Sundstrupvej

1-1 Ulbjerg
2-8 Ulbjerg
3-5 Tolstrup
10-16 Tolstrup
8832 Skals
Kort: 1 A-B3, 5 A6-B4

1 Helleskov Birgit ...
2a[st] Bach Jens E., chauffør ... 86 69 70 37
2b Hahn Agnes E., sygehjælper ... 86 69 74 04
2c[st] Poulsen Eva ...
[1] Jensen Bent B., specialarb ... 20 22 17 86
Rasmussen Regnar, specialarb . 86 69 75 80
3 Vistisen Gitte ...
Vistisen Inger M., syerske ... 86 69 71 63
Vistisen Niels P, gårdejer ... 86 69 71 63
4 Kattenhøj Lisbet ... 86 69 74 90
Kattenhøj Niels K., fisker ... 86 69 74 90
5 **V. & B. Renovation ApS** ... 86 69 72 68
Christensen Annette R., sygehjælper ... 86 69 72 68
Christensen Børge, vognmand . 86 69 72 68
6 Jensen Henning, konstabel ... 86 69 75 34
Jensen Marianne, dagpl moder . 86 69 75 34
10 **Tolstrup Maskinstation** ... 86 69 70 43
Christensen Anton, specialarb . 86 69 70 43
Møller Vibeke, fabrikarb ... 86 69 70 43
12 Nielsen Hans R., landbr medhj . 86 69 70 07
Nielsen Marianne, lærer ... 86 69 70 07
16 Bøgevig Simon ...

Sundvej

2-80 Sundstrup
3-45 Sundstrup
47-73 Nr. Rind
86-100 Nr. Rind
8832 Skals
Kort: 1 A3-B4

2 **Virksund Kro** ... 86 69 70 08
Frederiksen Birthe K. ...
Frederiksen Sigurd, gårdejer ..
4 Frederiksen Henning, murersvend ... 86 69 74 52
6 Frederiksen Svend E., medhjælper ... 86 69 70 76
8 Jensen Karl J., fisker ... 86 69 71 86
10 Jensen Bent, medhjælper ...
12 Jensen Jane H., bogholder ... 86 69 73 70
Jensen Martin H. ...
Pedersen Hans B., servicetekn . 86 69 73 70
15 Barnow Christina ...
Barnow Jytte K., sekondløjtn ..
Barnow Susanne ...
Jensen Torben, bestyrer ...
16 Hørup Bjarne P., sen sergent ... 86 69 73 39
Hørup Jytte, reng ass ... 86 69 73 39
17 Højgaard Karl A. ...
19 Sørensen Inge L. ... 86 69 73 54
Sørensen Niels M., typograf ... 86 69 73 54
20 Frederiksen Niels K. ... 86 69 73 23
Frederiksen Tove, sygehjælper . 86 69 73 23
22 Jensen Margit K., sygehjælper . 86 69 73 56
Jensen Søren, fisker ... 86 69 73 56
23 Jæger Lissy, kontorass ...
Jørgensen Benny ... 86 69 74 62
24 Jensen Erik, specialarb ... 86 69 72 38
Jensen Karen K., reng ass ... 86 69 72 38
25 Knudsgaard Kristine ... 86 69 72 30
26 Sørensen Birgit, kontorass ... 86 69 72 25
Sørensen Per T., assurandør ... 86 69 72 25
27 Jeppesen Arne, indvejer ... 86 69 72 39
Jespersen Mette M. G., hjemmehjælp ...
29 Andersen Allan N., lektor ... 86 69 73 02
Sohn Ulla, lærer ... 86 69 73 02
31 Jensen Jan M., fisker ... 86 69 73 59
Jensen Tove K. ... 86 69 73 59
34 Jeppesen Herdis ... 86 69 71 83
Jeppesen Ib T., fisker ... 86 69 71 83
35 Sloth Kristen T., slagtermst ... 86 69 70 11
Sloth Tove M. C., fabrikarb ... 86 69 70 11
36 Jensen Jette V., børneh medhj . 86 69 73 74
Jensen Kaj M., fisker ... 86 69 73 74
37 *DK Benzin* ... 86 69 73 37
Landlyst, Restaurant ... 86 69 73 37
Nielsen Anne G. ... 86 69 73 37
Nielsen Hans J., bagermester . 86 69 73 37
40 Herforth Vibeke, lærer ... 86 69 71 73
Wisniewski Herbert B., sygepl ass ... 86 69 71 73

42 Jensen K. V., minkfarmer ... 86 69 71 23
Jensen Karen ... 86 69 71 23
Olsen Jimmi S. ...
43 Jansen Ole, gardinhdl ... 86 69 70 80
Løgstrup Annette, ekspeditrice ...
45 Christensen Jens M., gårdejer . 86 69 70 32
Christensen Sonja ... 86 69 70 32
47 Nørris Børge A., værkfører ... 86 69 61 91
Nørris Conni, kontorass ... 86 69 61 91
Nørris Thomas A., mekaniker .. 86 69 61 91
50 Nielsen Joan ... 86 69 72 64
51 Sloth Benny ...
Sloth Birgit D. G., husassistent . 86 69 62 11
Sloth Tage, chauffør ... 86 69 62 11
52 **Sørensen, Jørn** ... 86 69 70 41
Sørensen Gitte R. ... 86 69 70 41
Sørensen Jørn, murer ... 86 69 70 41
53 Frandsen Bent, elektriker ... 86 69 62 20
Frandsen Inger, børneh pædag . 86 69 62 20
54 Christiansen Kaj, arbejdsmand .
55 Jensen Hilda ...
59 *Mikkelsen, Gerda* ... 86 69 60 82
Mikkelsen Gerda, servitrice ... 86 69 60 82
Mouritsen Ivan, tømrer ...
60b Jensen Leif, minkavler ... 86 69 75 40
Strunck Gurli M., tjener ... 86 69 75 40
61 Johansen Lill E. ... 86 69 62 44
Panduro Jan ...
62 Jensen Bettina B. ...
Madsen Poul J. A., murersvend ...
63 Viborg Lars P. C., journalist ...
64 Nielsen Jørgen, eksportchauf .. 86 69 71 70
67 Kelp Ulla V. ... 86 69 62 13
68 **Det Lille Tegneri** ... 86 69 72 72
68a Jørgensen Jonna, sygehjælper . 86 69 70 70
68b Jensen Tom, dekoratør ... 86 69 72 72
71 Andersen Peter H., fotograf ... 86 69 60 57
72 Rohde Birgitte, børneh lærer .. 86 69 70 20
Rohde Erik, pens. oberst ... 86 69 70 20
73 Kjeldgaard Inga ... 86 69 60 62
Kjeldgaard Kjeld V., gårdejer ... 86 69 60 62
80 Brøns Henning, chauffør ... 86 69 73 71
Brøns Jette, kontorass ... 86 69 73 71
86 Jessen Sigrid, gårdejer ... 86 69 60 54
88 Sloth Anni A., kontorelev ... 86 69 61 89
Sloth Per ... 86 69 61 89
90 Nørris Mariane ... 86 69 60 98
92 Hansen Helle G. B. ... 86 69 62 33
Sørensen Lars-Kenneth ...
96 Kjærgaard Holger, agronom ... 86 69 62 47
Wegener Maria C. ... 86 69 62 47
98 Riis Karen ... 86 69 60 31
Riis Ole, gårdejer ... 86 69 60 31
100 Kalhave Elly M. S., specialarbej ...
Kalhave Morten, specialarb ...

Syrenvej

9632 Møldrup
Kort: 2 C3

12[1] Høgh Stinne ... 86 69 14 51
14[1] Nielsen Mary K. M. ...
16[1] Jensen Edith ... 86 69 12 09
18[1] Lund Karen ...
20[1] Nielsen Jenny K. ... 86 69 20 01
22[1] Hansen Inger M. ... 86 69 23 02

Sønderballevej

8832 Skals
Kort: 6 C4

2 Schjøtler Alma K. ...
3 **Bodil's Hudplejeklinik** ... 86 69 52 44
Skals Bygnings Service ... 86 69 46 15
[st] Johansen Bodil D., børneh lærer ...
Johansen Jens A., tømrermester ...
[1] Hansen Tove D., assistent ...
4 **Green House** ... 86 69 40 67
Mogensen Anne ...
Mogensen Eva, salgssekr ...
Mogensen Ivan, inst leder ...

Søndergade

9632 Møldrup
Kort: 2 B3-6

1b Andreasen Gitte ...
Jensen Klaus ... 86 69 23 60
1c Thygesen Dan H. ...
2 **Merko Møldrup** ... 86 69 10 05

2 Andreasen Hans P. A., maskinfører ... 86 69 10 05
Andreasen Pia A., ekspeditrice . 86 69 10 05
3 Hansen Kristiane ... 86 69 10 28
4 **Flemming's Frisørsalon** ... 86 69 10 10
[st] Nielsen Flemming, frisør ... 86 69 10 10
Nielsen Jonna, dagpl moder ... 86 69 10 10
Nielsen Lars A. ...
5 Sørensen Ellen ... 86 69 11 70
6 *Sparekassen i Skals, Møldrup Afd.* ... 86 69 16 88
7 **Møllerejser** ... 86 69 22 42
Troels Else-Marie, syerske ... 86 69 22 42
Troels Niels K., vognmand ... 86 69 22 42
8a[st] Nielsen Peter S., landmand ... 86 69 22 29
[1] Bisgaard Bent O., mekaniker ... 86 69 16 50
Bisgaard Ketty, sygemedhj ... 86 69 16 50
Bisgaard Peter, eksportchauf ..
8b[st] Laursen Gerda M., syerske ... 86 69 14 67
[1] Hansen Kristen I. ... 86 69 20 58
8c[st] Sørensen Kaja E. ... 86 69 13 96
[1] Sørensen Grethe, specialarb ... 86 69 18 57
Sørensen Hjalmer, farveriarb .. 86 69 18 57
8d[st] Pedersen Anders M., husmand . 86 69 13 20
Pedersen Ingrid M. ... 86 69 13 20
[1] Laustsen Minna V. B., gårdejer . 86 69 15 87
8e[st] Hovgaard Georg S., gårdejer ... 86 69 11 62
Hovgaard Nielsine K. ... 86 69 11 62
[1] Andersen Erna ... 86 69 10 91
8f[st] Nielsen Nielsine ... 86 69 20 74
[1] Boesen Tove T., ekspeditrice ... 86 69 13 21
8g[st] Nielsen Sigrid H., husbest inde . 86 69 12 17
[1] Larsen Jens H., landarbejder .. 86 69 18 92
8h[st] Jensen Marianne A. ... 86 69 24 20
Pedersen Bjarne M., kok ...
Pedersen Susanne, syerske ...
9B **Niels H.'s Tømrer- og Snedkerforretning** ... 86 69 14 48
9a Braskø Knud ... 86 69 16 63
Braskø Mary K. ... 86 69 16 63
10 Kristensen Henrik ...
Nielsen Inger ... 87 76 12 02
Svenningsen Ragnhild T., skolepelev ...
11C **Cecilie** ... 86 69 14 91
11a[st] Pedersen Finn, ekspedient ... 86 69 14 86
[1] Elkjær Tina ... 86 69 23 19
11b Madsen Peter ... 86 69 14 91
Nielsen Helle ...
12a[st] Borup Max ...
Handberg Henriette ...
12c[1] Christensen Jette, besk leder .. 86 69 20 48
13 Nielsen Grethe, tekn tegner ... 86 69 10 83
Nielsen Svend T., filialbest ... 86 69 10 83
14 **Møldrup Letkøb** ... 86 69 16 21
Elkjær Egon, kioskejer ... 86 69 16 21
Elkjær Johanne J., sygehjælper ... 86 69 16 21
15 **Andersen, Hugo** ... 86 69 14 11
Andersen Hugo, frisørmester .. 86 69 14 11
Andersen Jytte, overass ... 86 69 14 11
Andersen Martin ...
16 Fyllgraf Agnes K. ... 86 69 15 95
17 Lauridsen Anna K. ... 86 69 16 59
Lauridsen Tage, chauffør ... 86 69 16 59
18 Christensen Karen ... 86 69 15 60
19a Nørskov Jensine ... 86 69 20 10
20 Klausen Esther O. ... 86 69 18 97
21 Bech Jens J., plejer ... 86 69 14 79
Bech Krista H. ... 86 69 14 79
22 Olesen Birte, elev ...
23 *Møldrup Missionshus* ...
24 Stelfensen Jørn B., specialarb . 86 69 17 29
25 Nielsen Emma ... 86 69 16 76
26 Christensen Helfred, slagtermst ... 86 69 10 24
27 **Rohde, Anna** ... 86 69 16 22
Jensen Søren C. K., gartner ... 86 69 14 00
28st Andersen Michael ...
Kristensen Anette ... 86 69 10 99
[1] Christiansen Søren M. ...
Staniok Rikke C. ...
29 Hermansen Ester ... 86 69 13 66
30 Nicolajsen Gerda E. ... 86 69 13 53
Nicolajsen Søren B., bagermester ... 86 69 13 53
31 **Møldrup Garn & Strik** ... 86 69 18 18
Mogensen Inga E., sygehjælper ... 86 69 18 18
Mogensen Kristen, arbejdsmand ... 86 69 18 18
33 Nielsen Birgit M. M., fabrikarb . 86 69 18 82
Nielsen Jan ... 86 69 18 82
34 Christensen Grethe A., reng ass ... 86 69 17 86

34 Christensen Ove S., maskinfører ... 86 69 17 86
35 Jensen Birthe T., teknisk ass ... 86 69 19 32
36 *Madsen, Peter* ... 86 69 16 84
Jensen Lise L., ekspeditrice ...
Madsen Peter, mekaniker ... 86 69 16 84
37 Jørgensen Bodil ... 86 69 12 26
38 Christensen Tove R. ... 86 69 11 57
39a Nielsen Maibritt, kontorelev ... 86 69 18 69
Vorre Benny ... 86 69 18 69
40B **Møldrup Farvehandel** ... 86 69 22 35
Møldrup Farvehandel ... 86 69 22 35
40a Johansen Morthen I. K. ...
41 Jørgensen Charlotte N. ... 86 69 15 83
Stisen Tom H. ... 86 69 15 83
42 Andersen Dorte L. ... 86 69 23 52
Jensen Peter K., serv montør .. 86 69 23 52
43 Hinrup Claus G. ...
Nielsen Pauli G., postbud ... 86 69 20 82
45 Jensen Heidi K. ... 86 69 15 46
Jensen Torben K., studerende .. 86 69 15 46
47 Poulsen Karen ... 86 69 16 72
49 Kjær Annelise, dagpl moder ... 86 69 17 80
Kjær Svend F., snedkersvend ... 86 69 17 80
51a[st] Hülsebus Kristine ...
[1] Jensen Verner, servicetekn ...
Nielsen Mette L. ...
51b Høgh Birthe, pædagog ...
Høgh Jonna ...
Pedersen Erik N., chauffør ... 86 69 18 26
53 Elkjær Morten ... 86 69 23 12
55 Nielsen Helle F. ... 86 69 20 51
Nielsen Helmer F., værkfører .. 86 69 20 51
Nielsen Marie ... 86 69 20 51
57 Gundelund Helga, køkkenmedhj ...
Gundelund Kristian, husmand ..

Søndervej

Nr. Rind
8832 Skals
Kort: 1 B4-5

1 Sørensen Carsten E., driftsass . 86 69 62 16
Sørensen Gitte F. ... 86 69 62 16
2 Mogensen Bent, plantesk gar .. 86 69 61 34
Mogensen Susanne H. ... 86 69 61 34

Søparken

Klejtrup
9500 Hobro
Kort: 4 C1

3 Johansen Anton D., snedkersvend ... 98 54 65 23
4 Haugaard Hans K., landmand .. 98 54 61 27
5 Nielsen Inge W., salgskonsule .. 98 54 72 07
6 Jørgensen Lars V., elev ...
Vadsholt Anne M. ...
7 Fuglsang Anemette ...
8 Vestergaard Carl J., landmand . 98 54 60 14
9st Christensen Malene B. ...
[1] Hansen Lasse F. ...
11 Culmsee Camilla J. S. ... 98 54 74 86
13 Larsen Karl F., arbejdsmand ... 98 54 68 32
14 Andersen Egon, gårdejer ... 98 54 67 60
Andersen Sørine, lærer ... 98 54 67 60
15 Nielsen Ketty, ekspedient ... 98 54 65 70
16 Hansen Lene L. ... 98 54 66 86
Juul Ole ... 98 54 66 86
19 Pedersen Egon M., husmand ... 98 54 63 62
Pedersen Inger L. ... 98 54 63 62
21 Leth Ella ...
25 Nielsen Inga M., hjemmehjælp . 98 54 61 41
33a Jensen Morten P. ... 98 54 72 10
Johansen Dorthe V. ... 98 54 72 10
33b Boelsmand Niels ...
Nielsen Janne ...

Søvej

1-17 Klejtrup
2-38 Klejtrup
19-25 Fristrup
27-27 Hejring
40-46 Fristrup
9500 Hobro
Kort: 1 H3-4, 4 C1-2

3 **Klejtrup El-Center** ... 98 54 62 22
Mortensen Kirsten M. ... 98 54 62 22
Mortensen Poul E., installatør .. 98 54 62 22
4 **Sørensen ApS, Carit Dahl** . 98 54 64 23
Sørensen Carit D., vand og gasm ... 98 54 64 23
Sørensen Else M. R., kontorass . 98 54 64 23
Sørensen Kenneth R. ...

Mostrups Gule Sider
ADRESSE
Find de handlende på

Nr. Rind Installationsforretning
86 69 61 88
EL-Kontakten A/S
Møldrup Installationsforretning
86 69 10 88

Find børnehaven på ADRESSE Mostrups Gule Sider

5 Bauer Helle, assurandør 98 54 68 24
7 Dinesen Bente V. .....
Dinesen Keld S., chauffør .....
9 Vad Ejner C., gårdejer 98 54 62 34
Vad Ella 98 54 62 34
10 Svendsen Kaj B., postbud 98 54 61 38
11 Fomsgaard Torben 98 54 61 11
12 Nielsen Kirsten, tekstilarb 98 54 68 82
Nielsen Steen, salgskons 98 54 68 82
13 Høgh Heidi J. .....
Jensen Tom S. 98 54 73 70
14 Jensen Lilly A. .....
Jensen Michael C. .....
15 Nielsen Niels C., postbud 98 54 65 06
16 *Søbiksen* 98 54 67 27
Jensen Erik, mekaniker 98 54 67 27
Jensen Aase, pakkepige 98 54 67 27
17 Mortensen Andreas K. B.,
husmand 98 54 61 37
Mortensen Sigrid 98 54 61 37
18 Nielsen Claus .....
Nielsen Martin, maskinfører ... 98 54 62 42
Nielsen Michael .....
21 Fomsgaard Jette 98 54 66 07
Mortensen Jan 98 54 66 07
22 Hansen Elo E. 98 54 61 02
Hansen Mary 98 54 61 02
23 Klausen Gerda, gårdejer 98 54 63 46
25 Rasmussen Per E., cand scient . 98 54 66 79
26 Tordrup Lillian S. 98 54 65 13
Tordrup Poul E., pedel 98 54 65 13
27 Pedersen Maybritt T., bankass .. 98 54 64 85
Pedersen Poul G., gårdejer 98 54 64 85
28 Haahr Henning 98 54 66 68
Lange Anita .....
32 Jensen Rene S., mekaniker 98 54 65 96
Jensen Susanne 98 54 65 96
38 Bach Aage, gårdejer 98 54 60 52
40 Axelsen Annette, stud mag 98 54 74 00
42 Mikkelsen Hanne M.,
butikselev .....
Sørensen Poul E., eksportchauf . 98 54 66 28
44 Fruergaard Eva M. L., syerske .. 98 54 71 70
Fruergaard Søren L. L.,
gårdejer 98 54 71 70
46 Kieldsen Jens, bygn konstr 98 54 61 24
Kieldsen Jette I., kontorass ... 98 54 61 24

Teglgårdvej
1-11 Hvolris
2-18 Hvolris
11A-21 Hersom
20-30 Hersom
1-11A 9632 Møldrup
2-18 9632 Møldrup
11B-21 9500 Hobro
20-30 9500 Hobro
Kort: 1 F5-6

1 *Kristensen ApS, Entreprenør Firmaet Kristian* 86 69 20 37
Kristensen Kristian,
smedemester 86 69 20 37
Kristensen Tove, sygepl ass ... 86 69 20 37
2 Thomsen Bent R., arbejdsmand . 86 69 21 04
Thomsen Edith S. 86 69 21 04
3 Pedersen Ellen S., dagplejer ... 86 69 13 91
Pedersen Folmer, chauffør 86 69 13 91
4 Kristensen Gitte 86 69 22 68
Vorre Jens .....
5 Nielsen Henry, assistent 86 69 22 32
7 Johansen Ronald, specialarb ..
Johansen Sonja G. .....
8 Langholm Ingrid I. 86 69 19 69
Langholm Jesper .....
Langholm Knud, handelsgartn .. 86 69 19 69
9 Møller Ida .....
10 Kløjgaard Edith 86 69 13 48
Kløjgaard Kurt A., husmand ... 86 69 13 48
11A *B & C Danmark Betontagstensværkerne A/S* 87 76 10 10
12 Andersen Hanne B. 86 69 15 97
Nielsen Ivan, specialarb 86 69 15 97
13 Nørskov Leo, elektron mek 86 69 00 27
Nørskov Thomas M. .....
Nørskov Aase M., ekspeditrice . 86 69 00 27
14 Mouritsen Henny G., frisør 86 69 17 81
Mouritsen Leo, specialarb 86 69 17 81
15 *Hersom Kirke* .....
16a Kvist Niels I. N., tilsynsass 86 69 18 27
17 Myrthue Johan, landmand 86 69 03 61
Myrthue Krista A., kirketjener .. 86 69 03 61
18 Olsen B. M. D., lektor 86 69 17 01
19 Nielsen Bent F., vognmand 86 69 01 71
20 Kristoffersen Anne M. R. .....
20 Kristoffersen Doris R.,
sygepl ske 86 69 00 36
Kristoffersen Jørn L., gårdejer . 86 69 00 36
22 *Kidana* 86 69 00 15
Justesen Ib, autoforhdl 86 69 00 15
Justesen Kirsten M., laborant .. 86 69 00 15
24 Pedersen Henning, lærer 86 69 03 03
Sørensen Liselotte,
fodterapeut .....
26 Østergaard Liselotte 86 69 00 92
Østergaard Niels P, asfaltarb .. 86 69 00 92
30 *Weber, Inge* 86 69 00 72
Birkler Frederik, sognepræst .. 86 69 00 09
Weber Inge, præst 86 69 00 09

Ternevej
Ulbjerg
8832 Skals
Kort: 5 C4

7 Dalsgaard Annette P.,
dagplejer 86 69 73 32
Dalsgaard Ole B., spareks ass .. 86 69 73 32
9 Sørensen Inger M., skolesekr .. 86 69 72 54
Sørensen Kjeld, bygmester 86 69 72 54
11 Sørensen Carsten, maskinarb .. 86 69 72 23
Sørensen Lene K. 86 69 72 23

Tingvej
1-35 Ulbjerg
2-52 Ulbjerg
37-37 Skinderup
39-65 Tostrup
54-82 Tostrup
1-35 8832 Skals
2-52 8832 Skals
37-65 9632 Møldrup
54-82 9632 Møldrup
Kort: 1 C-D3, 5 B3-D4

0 *Ulbjerg Kirke* .....
2 Sørensen Kirstine Ø. 86 69 72 63
Sørensen Søren D.,
smedesvend 86 69 72 63
3 *Ulbjerg Missionshus* .....
4 Mortensen Kirstine 86 69 70 73
5 Andreassen Else S. 86 69 70 02
6 Bay Katrine G. 86 69 74 66
7 Hansen Claus K. 86 69 74 72
Nielsen Mona, automatoper ...
8 Nielsen Tova D. 86 69 70 81
9 Skov Claus L. 86 69 74 42
Skov Jytte B., regnskabsass ... 86 69 74 42
10 Christensen Lene F. .....
Christensen Peter H. 86 69 73 11
11 Steensen Poul H. F. 86 69 75 05
Trærup Tina .....
12c Christensen Gitte P.,
kolonialelev 86 69 74 44
Christensen Jens P.,
smedesvend 86 69 74 44
Christensen Kenneth P. .....
13 Jensen Thorvald M.,
arbejdsmand 86 69 73 63
14 Thorsager Benny, lærling 86 69 71 90
15 *Lamik* 86 69 72 90
Lamik Møbelfabrik 86 69 74 84
15a Vinther Dagny L., syerske 86 69 71 42
Vinther Herluf, mekaniker 86 69 71 42
16 Laustsen Ester 86 69 70 26
Laustsen Niels, gårdejer 86 69 70 26
17 Holm Birgit 86 69 70 19
Holm Jan B. N. 86 69 70 19
18 Bak-Nielsen Gunner P. .....
Bak-Nielsen Per, specialarb ... 86 69 70 74
Nielsen Eva B. 86 69 70 74
19 Stisen Herluf, pelsdyravler 86 69 73 48
Stisen Martin .....
Stisen Vita A., børneh lærer ... 86 69 73 48
20 Laursen Lilly 86 69 70 10
Laursen Svend A.,
tømrermester 86 69 70 10
21 **Ulbjerg Kartoffelcentral A/S** 86 69 70 85
22 Bech Pia P. .....
Sørensen Christine S.,
omsorgsass .....
Sørensen Stig S. .....
23 **Jensen ApS, Kaj P.** 86 69 74 11
Jensen Anni H. 86 69 74 11
Jensen Jesper P. .....
Jensen Kaj P., vognmand 86 69 74 11
24B **Stisen ApS, Carsten** 86 69 71 66
24a Friis Maja I., faglærer 86 69 72 66
25 Sørensen Anne-Lise 86 69 75 74
Sørensen Gunner E., gårdejer .. 86 69 75 74
26 Kramer Asta L., reng ass 86 69 74 68
Kramer August E., banemontør . 86 69 74 68
27 Thorup Elsa 86 69 73 53
Thorup Erik, gårdejer 86 69 73 53
28 Andreasen Henrik 86 69 72 74
Andreasen Janny K. 86 69 72 74
Andreasen Tage, arbejdsmand . 86 69 72 74
29 Tolstrup Sonja 86 69 71 65
Tolstrup Torkild, gårdejer 86 69 71 65
30 Christensen Brian H. .....
Stefansen Dorte H. 86 69 72 03
31 Christiansen Aksel G. 86 69 75 15
Sørensen Kirsten D. 86 69 75 15
32 Bech Vivi Y. 86 69 73 50
33 Obsen Bente M. 86 69 70 48
Obsen Niels B., gårdejer 86 69 70 48
35 Jensen Birthe .....
Jensen Ejner, husmand 86 69 72 48
Jensen Inga M. 86 69 72 48
37 Rasmussen Adolf, skovfoged ... 86 69 70 34
Rasmussen Ulla, syerske 86 69 70 34
41 Christensen Vera, sygepl ske ..
44 Jensen Kaj T., specialarb 86 69 73 31
Metz Anna M., plejemoder ....
49 Søndergaard Jens N. 86 69 21 70
50 Sørensen Johannes, gårdejer .. 86 69 70 87
51a Kok Birthe 86 69 18 16
51b Christensen Laila A. R.,
butiksass 86 69 14 29
Holm Jan 86 69 14 29
52 **Glade Okse, Den** 86 69 72 85
Jessen Anna L., kontorass 86 69 72 85
Jessen Kristian S., gårdejer ... 86 69 72 85
Jessen Søren .....
53 Sørensen Chresten S. K.,
gårdejer 86 69 13 26
Sørensen Kirsten K. K.,
reng ass 86 69 13 26
55 Albertsen Børge, chauffør ....
Albertsen Lone H. .....
57 Meincke Jan W., ekspedient ...
Meincke Kirsten J. S. .....
58 Sørensen Anthon, gårdejer 86 69 10 54
Sørensen Jytte P, overlæge ... 86 69 10 54
60 Larsen Anders J., gårdejer 86 69 10 29
Larsen Bodil M. 86 69 10 29
Larsen Ole, elektriker .....
61 Klavsen Jens B., gårdejer 86 69 17 95
Klavsen Jette K., dagplejer 86 69 17 95
63 **Skringstrup Vognmandsforretning ApS** 86 69 13 72
Nielsen Jesper H. .....
Nielsen Tanya A. H. .....
64 Kristiansen Dagny 86 69 12 43
Kristiansen N. R., gårdejer 86 69 12 43
65 Nielsen Anna-Lise 86 69 12 64
Nielsen Hans K. .....
Nielsen Henry K. L., gårdejer .. 86 69 12 64
66 **S N Kornteknik ApS** 86 69 15 70
Nielsen Birthe 86 69 15 70
Nielsen Svend E., maskinfhdl ... 86 69 15 70
70 Sørensen Egon, forpagter 86 69 12 60
Sørensen Ellen 86 69 12 60
74 Stefansen Peder H.,
tømrersvend 86 69 20 89
Østergaard Gitte M. R.,
kontorass 86 69 20 89
78 Christensen Edith, assistent ... 86 69 16 36
Christensen Torkil V. B.,
landmand 86 69 16 36
80 Jensen Birte C., lærer 86 69 10 03
Jensen Iver L., præst 86 69 10 03

Tjørnevej
8832 Skals
Kort: 6 C-D3

1 Hansen Doris I., servitrice 86 69 44 42
Hansen Leila I., kroejer .....
2 Østergaard Knud, medhjælper . 86 69 40 62
3 Kristensen Jens P.,
slagtersvend 86 69 41 76
Kristensen Tove B., reng ass ... 86 69 41 76
4 Pedersen Harald, værkfører ... 86 69 47 27
Pedersen Maren I. 86 69 47 27
5 Thøgersen Kristine B.,
værkstedsass 86 69 41 30
Thøgersen Svend A.,
salgschauff 86 69 41 30
Thøgersen Vibeke B. .....
6 Dalgaard Anne M. M., lærer ... 86 69 50 23
Madsen Rene' S. 86 69 50 23
7 Frederiksen Erik H., plejeass ..
Frederiksen Minna,
bestyrerinde .....
8a Pedersen Lis, ekspeditrice 86 69 46 59
8a Pedersen Niels T., bankfuldm .. 86 69 46 59
8b Rasmussen Elna M. .....
9 Jensen Bodil K. 86 69 49 38
10 Jørgensen Ingeborg 86 69 41 01
11 Jørgensen Thora 86 69 42 47
12 Agerskov Gurli B., dagplejer ... 86 69 45 72
Rasmussen Nils-Jørn H.,
tapettrykker .....
13 Lybæk Lene T., syerske 86 69 47 60
Madsen Kjeld M., specialarb ... 86 69 47 60
Madsen Martin L. M. .....
14 Kjær Bo E., mekanikerlr 86 69 49 13
15 Sigvardsen Arne B.,
ejendomsmægl 86 69 42 39
Sigvardsen Ulla H.,
økonomaass 86 69 42 39
16 Antonisen Martha S. 86 69 47 59
Hansen Mikael K. 86 69 47 59
17 Jørgensen Inger L.,
medhjælper 86 69 40 65
Jørgensen Jørgen, gårdejer ... 86 69 40 65
18 Kjeldgaard Anna D. S. 86 69 50 25
Kjeldgaard Arne K., købmand .. 86 69 50 25
19st Bøgevig John 86 69 45 02
Bøgevig Mette C. 86 69 45 02
1 Jørgensen Hans M.,
skoventrepr .....
20 Schacksen Berith, tilskærer ... 86 69 46 79
Schacksen Tommy, elektriker . 86 69 46 79
22 Bjerregaard Ivan D.,
mekaniker 86 69 48 41
Bjerregaard Maj-Britt R.,
pædagogmedhj 86 69 48 41
32 Hermann Rita, reng ass .....
34 Rasmussen Sigfred, gårdejer .. 86 69 50 41
42 Nielsen Alex F. 86 69 49 67
Nikolajsen Anita K. 86 69 49 67
44 Skals Gitte Ø. T. 86 69 50 31
Skals Peter, chauffør 86 69 50 31
46 Nielsen Edith 86 69 48 32
Nielsen Søren P, gårdejer 86 69 48 32
56 Siegfredsen Jytte, lærer 86 69 51 08
58 Poulsen Dorthe E. K. 86 69 48 99
Poulsen Finn 86 69 48 99
64 Olsen Frede M., tømrer 86 69 50 42
Olsen Herdis 86 69 50 42
66 Olsen Rikke 86 69 52 02
Rottwitt Morten H. 86 69 52 02
68 Sørensen Harry E. A.,
specialarb 86 69 45 06
Sørensen Herdis 86 69 45 06
70 Pedersen Katrine E. .....
72 Nielsen Henning, reparatør ...
74 Hansen Børge K. D. 86 69 47 37
Hansen Elna 86 69 47 37
80 Øster Eva G., reng ass 86 69 48 84
Øster Ole, smedesvend 86 69 48 84
82 Jensen Inger M., sygehjælper . 86 69 40 76
Jensen Tage A., specialarb 86 69 40 76
84 Laursen John L., chauffør 86 69 49 42
Laursen Pernille A., kontorass . 86 69 49 42
86 Balslev Leif B. B. 86 69 43 02
Balslev Lene, kontorass 86 69 43 02
88 Jensen Tina E. 86 69 46 76

Toftevej
8832 Skals
Kort: 6 C4

1 Kjærsgaard Jens P., gårdejer .. 86 69 42 79
2 Pedersen Karl E., kontrolmand . 86 69 41 87
Pedersen Marie 86 69 41 87
4 Vorre Ejner J., specialarb 86 69 44 95
Vorre Henny O., kontorass 86 69 44 95
5 Hansen John, portør 86 69 44 31
Kristensen Helle, konstabel ...
6 Leth Rita S., dagplejer .....
7 Gettermann Christine 86 69 52 50
8 Grove Charlotte 86 69 51 91
Grove Michael L. 86 69 51 91
9 Jacobsen Bent, tømrersvend ..
Jacobsen Dorthe E. 86 69 40 54
10 Poulsen Jørgen H., bager 86 69 48 96
Poulsen Lene K. L., studerende . 86 69 48 96
11 Duus Bjarne, kontorass .....
Mogensen Lene H. .....

Toftevænget
9632 Møldrup
Kort: 2 C3

1 Præstegaard Ane M. .....
2 Jonasen Johannes M.,
gårdejer 86 69 11 64
Jonasen Olga A. 86 69 11 64
3 Jensen Signe M., kontorass ... 86 69 23 95

Nr. Rind Installationsforretning 86 69 61 88 EL-Kontakten A/S Møldrup Installationsforretning 86 69 10 88

4 *Møldrup Tæppe-Møbelhandel* . . 86 69 11 72
Østergaard Jette, kontorass . . . 86 69 11 72
Østergaard Ole, konsulent 86 69 11 72
5 Nielsen Benta, reng ass 86 69 15 20
Nielsen Egon H., overlærer 86 69 15 20
6 Bach Hans J., lærer 86 69 16 75
Bach Karna H., apoteksass 86 69 16 75
7 Larsen Arne, murersvend 86 69 16 47
Larsen Marie B., lærer 86 69 16 47
8 Laustsen Niels J. 86 69 14 31
9 Kristensen Ane N. . . . . .
Kristensen Rudolf K. G.,
chauffør . . . . . .
10 Marcussen Claus R. B., tjener . . 86 69 19 82
Marcussen Lone A., kontorass . 86 69 19 82
11 Jensen Gudrun 86 69 12 95
12 Kristensen Jeanette L.,
korresp 86 69 29 14
13 Bengtsen Knud A., lærer 86 69 14 47
Bengtsen Rita V., plejer 86 69 14 47

Tolstrupvej

Tolstrup
8832 Skals
Kort: 1 B3, 5 A-B6

1 Mikkelsen Bent M., kontorass . . 86 69 73 27
Mikkelsen Nina 86 69 73 27
3 Christensen Kaj B., gårdejer . . . 86 69 70 06
Sloth Solvej L., husassistent . . .
4 Ambrosius Birgit S.,
spareks ass 86 69 74 01
Ambrosius Christina . . . . . .
Ambrosius Erik, automek 86 69 74 01
6 Bakkehuset S/I 86 69 74 76
Andreasen Birgitte F. . . . . .
Bjerregaard Jimmy . . . . . .
Drewsen Steen . . . . . .
Flansmose Barbara D. . . . . .
Jespersen Camilla . . . . . .
Rasmussen Hans H. . . . . .
Svendsen Annika . . . . . .
Sørensen Henning E. . . . . .

Tostrupvej

Tostrup
9632 Møldrup
Kort: 1 D3

1 Sørensen Ole, forretnfører 86 69 19 79
2 Jakobsen Lisse K. 86 69 16 55
4 Christensen Svend, gårdejer . . . 86 69 14 90
Christensen Vera M.,
hjemmehjælpe 86 69 14 90

Trangbæk

8832 Skals
Kort: 6 A2-B3

16 Aagaard Lene T., sygehjælper . .
Aagaard Ole, lærer . . . . . .
19 Nielsen Børge D. 86 69 45 81
Nielsen Kirsten F., sygehjælper . 86 69 45 81
21 Skals Anna K. 86 69 41 57
Skals Kristian C., landmand 86 69 41 57

Trangbækvej

8832 Skals
Kort: 6 B-C4

1 Nielsen Helle, overassisten 86 69 46 04
Nielsen Peter, chauffør 86 69 46 04
2a Jacobsen Signe K.,
fabrikarbske . . . . . .
2b Møller Børge, smedemester . . . 86 69 52 14
2c Brams Ingeborg 86 69 44 75
2d Christiansen Frederikke K. 86 69 51 02
2g Jørgensen Dennis . . . . . .
2h Baasch Mette 86 69 46 25
2k Jakobsen Dagny M. 86 69 41 13
2l Mogensen Anna P. 86 69 42 92
2m Ladefoged Anna K. 86 69 42 78
2n Nielsen Jens S., medhjælper . . . 86 69 46 13
3a Nielsen Hanne M. 86 69 49 43
Nielsen Torben D., salgskons . . . 86 69 49 43
3b Nielsen Hans B., skovarbejder . 86 69 42 35
Nielsen Rosa L. 86 69 42 35
4 Baldvinson Annika 86 69 48 34
Nielsen Henrik . . . . . .
5 Hansen Jens S. B.,
murerarbmd . . . . . .
Skals Hanne L., soc pædagog . . 86 69 48 51
6 Jensen Annike S. . . . . .
Pedersen Carsten T., lærling . . . 86 69 50 72
7 Jørgensen Egon, chauffør 86 69 44 83
Jørgensen Elly S. 86 69 44 83
8 Øster Ove J., mekaniker 86 69 43 20
9 Jensen Søren M., landbr medhj . 86 69 41 95
Jørgensen Lene 86 69 41 95
10 Jonsdottir Ingibjørg . . . . . .
Nielsen Alex . . . . . .
11 Hansen Palle U. . . . . .
Vejlgaard Birthe K. U.,
kontorass 86 69 48 70
Vejlgaard Carl C., kontorass . . . 86 69 48 70
12 Grove Henning K. G., dyrlæge . . 86 69 43 68
Grove Tove P. R. 86 69 43 68

Trekronervej

Tolstrup
8832 Skals
Kort: 1 A3, 5 A6

2 Jensen Martin T., smed 86 69 72 34
Prittinen Mira A. P. . . . . .
Westerholm Riitta K., berider . . 86 69 72 32
Westerholm Ritva A. . . . . .
Aarnio Sami P. J. . . . . .
4 Dalsgaard Bente, sygeplejersk . 86 69 72 99
Nielsen Flemming 86 69 72 99
8 Tolstrup Bent, væver 86 69 72 89
Tolstrup Ingrid A. 86 69 72 89
10 Pedersen Anna P., ekspeditrice . 86 69 73 30
Pedersen Hans K.,
tømrersvend 86 69 73 30
12 Thorgaard Erik, tømrersvend . . 86 69 71 97
Thorgaard Helle V., assistent . . 86 69 71 97
14 Skov Hugo, elektriker 86 69 74 28
Skov Inger-Lise A., kontorass . . 86 69 74 28

Troelstrupvej

Troelstrup
9632 Møldrup
Kort: 1 E2-3

1 Søgaard Irma A., overlærer . . . 86 69 18 84
Søgaard Knud B., vejformand . . 86 69 18 84
2 Nielsen Maja 86 69 11 13
3 Hansen Niels K., gårdejer 86 69 16 64
Ørndrup Bodil, kontorass 86 69 16 64
4 **Nilsson, Bjarne** 86 69 22 12
Nilsson Bjarne, murersvend . . . 86 69 22 12
Nilsson Helle L., syerske 86 69 22 12
5 Sørensen Mona L.,
advokatsekr 86 69 19 57
Sørensen Palle, chauffør . . . . .
6 Ørris Frede, gårdejer 86 69 11 63
Ørris Henny M. 86 69 11 63
7 Øris Peder P., gårdejer 86 69 11 84
8 Jensen Jørgen, kunsthandler . . 86 69 13 99
Jensen Tove, børneh pædag . . . 86 69 13 99
9 Høgh Anne-Mette, sygehjælper . 86 69 13 46
Høgh Per Ø., gårdejer 86 69 13 46
10 Øris Bente E., kontorass 86 69 11 06
Øris Rasmus H. . . . . .
Øris Søren P., teknisk ass 86 69 11 06
11 Vorre Jenny J., husassistent . . . 86 69 12 20
Vorre Jens K. J., gårdejer 86 69 12 20

Tværgade

9632 Møldrup
Kort: 2 B3

1 Kristensen Henny M., assistent . 86 69 11 02
Kristensen Kaj, driftsleder . . . 86 69 11 02
2 Jensen Helga K. 86 69 11 81
3 Quorning Peder, tømrermester . 86 69 10 76
Quorning Yrsa K. N. 86 69 10 76
4 Andersen Anja T. 86 69 18 39
Andersen Nicolai 86 69 18 39
5 Berg Harry, elev 86 69 12 75
Berg Metha M. 86 69 12 75
6 Axelsen Gitte M. 86 69 15 67
Axelsen Per 86 69 15 67
7 Christensen Else M., defektrice . 86 69 20 73
Christensen Knud, ingeniør 86 69 20 73
8 Lausten Rene 86 69 20 04
Nielsen Marianne H. . . . . .
9 Jørgensen Lasse R. . . . . .
Jørgensen Svend E.,
gasmekaniker 86 69 13 49
10[1] Mouritsen Jakob . . . . . .
10a[s1] Christensen Johanne K. 86 69 16 53
11 Andersen Niels-Martin H. 86 69 21 78
12 Stick Grete 86 69 10 26
Stick Niels I. H. 86 69 10 26
14 Jensen Anne M., kontorass . . . 86 69 18 02
Jensen Knud, erhvervsfuld 86 69 18 02

Tværvej

8832 Skals
Kort: 6 C4

2 **Skals Blikkenslageri** 86 69 45 19
Ladekarl Per J., tømrerlærl 86 69 40 06
Ladekarl Tabitte 86 69 40 06
4 Kjeldgaard John . . . . . .
Thomsen Heidi 86 69 51 12
5 Millward Eva A. M. . . . . .
Millward Stephen L. . . . . .

Udsigten

Klejtrup
9500 Hobro
Kort: 4 C2

1 Nielsen Dorthe M. K.,
husassistent 98 54 67 05
Nielsen Lars E. K. . . . . .
Nielsen Poul E., tømrersvend . . 98 54 67 05
2 Lundtofte Jens, telefonmont . . . 87 76 77 00
Nilsson Tina K. . . . . .
5 Christensen Jens P., uddeler . . . 98 54 68 01
Christensen Nanna M. 98 54 68 01

Ugelrisvej

1-13 Skringstrup
2-28 Skringstrup
15-19 Ugelris
30-42 Ugelris
1-13 8832 Skals
2-28 8832 Skals
15-19 9632 Møldrup
30-42 9632 Møldrup
Kort: 1 C4

1 Johansen Flemming L., lærer . .
Skipper Helle 86 69 51 90
2 Nielsen Ejner, landmand 86 69 41 74
Nielsen Sigrid, småbørnslær . . . 86 69 41 74
3 Skovborg Karin E., syerske 86 69 52 92
4 Nielsen Karl J. G.,
arbejdsmand 86 69 47 17
Nielsen Mary 86 69 47 17
5 Madsen Flemming U.,
smedemester 86 69 45 60
Madsen Inger M. M., bankass . . 86 69 45 60
6 Jensen Anne L., fabrikarb 86 69 49 46
Jensen Teddy O., specialarb . . 86 69 49 46
7 Dalsgaard Folmer, gårdejer 86 69 42 86
8 Espersen Kaj H., husmand 86 69 48 01
9 Jørgensen Hilda 86 69 42 44
Jørgensen Aage B., vognmand . 86 69 42 44
10 Rost Anna, syerske 86 69 43 26
Rost Sigfred, gårdejer 86 69 43 26
11 Balle Anton K. F. 86 69 42 36
Balle Birgitte N. 86 69 42 36
12 Petersen Kirsten J. 86 69 42 75
Petersen Mathias A.,
skolekons 86 69 42 75
13 Erlang Gudrun M., plejeass 86 69 48 44
Sandgaard Ejvind E.,
afdelingsled 86 69 48 44
14 Mogensen Egon 86 69 46 64
Mogensen Elise M. 86 69 46 64
Mogensen Olav, husmand 86 69 46 64
18a Madsen Dorthea M. 86 69 51 01
18b Madsen Espen U., vvs install . . . 86 69 47 87
19 Christensen Jesper,
bagersvend 86 69 14 55
Nielsen Karina W. . . . . .
20 Kjærsgaard Else 86 69 42 45
Kjærsgaard Ole, gårdejer 86 69 42 45
Kjærsgaard Rasmus . . . . . .
24 Bak Børge C., konsulent 86 69 47 61
Bak Ruth N., lægesekretær 86 69 47 61
26B **StandByggeren** 86 69 47 12
26a Knudsen Kaj P., lærer 86 69 46 07
Ringsted Marianne L.,
børneh pædag 86 69 46 07
26b Larsen Lissi, pædagog 86 69 47 12
Larsen Per, speditør 86 69 47 12
28 Katholm Betina, landbr medhj .
Pedersen Johnny S. 86 69 41 86
30 Rasmussen Henning, gårdejer . 86 69 17 10
32 Carlskov Inge, sygepl ske 86 69 19 36
Carlskov Torben, cand agro 86 69 19 36
34 Dalsgaard Martin . . . . . .
36 *Det Bette Museum* 86 69 12 31
Dalsgaard Kristen, gårdejer . . . 86 69 12 31
Dalsgaard Marie H. 86 69 12 31
38 Dalsgaard Jens, gårdejer 86 69 19 08
Dalsgaard Julie . . . . . .
Dalsgaard Lizzie, apoteksass . . 86 69 19 08
40 *Ugelris Kunsthandel* 86 69 21 10
40 Sjørring Anne L., plejer 86 69 21 10
Sjørring Gunnar, kunsthandler . . 86 69 21 10
42 Christensen Heidi S. . . . . .
Christensen Julius N. 86 69 27 37
Rosenørn-Dohn Johnny C. . . . . .

Valmuevej

9632 Møldrup
Kort: 2 C3

1 Andersen Dagny F. . . . . .
3 Østergaard Petra C. . . . . .
4 Nørgaard Dagny 86 69 14 10
5 Andersen A. B., gårdejer . . . . .
6 Sørensen S. N. K. 86 69 12 14
9 Astrup Emma 86 69 10 65
10 Roersen Christence A. 86 69 20 62
11 Jensen Emma T. K. 86 69 13 09
14 Christensen Karen, husejer 86 69 15 17
15 Nielsen Hansine . . . . . .
17 Bengtsen Anna M. . . . . .
20 Olesen Lucie K. . . . . .
21 Kristensen Inger J. 86 69 16 83
22 Laursen Knud, møbelpolstr . . .
23 Madsen Anna K. . . . . .
24 Nielsen Sigrid M. . . . . .
25 Christensen Mette O. . . . . .
26 Bertelsen Ellen M., inspektør . .
28 Johannesen Lilly K. T. 86 69 20 81
30 Astrup Helga L. . . . . .

Vandværksvej

Klejtrup
9500 Hobro
Kort: 4 C2

3B *Klejtrup Hallen S/I* 98 54 67 75
3a Schaksen Annalise K.,
hj syerske 98 54 60 12
Schaksen Aage V.,
murermester 98 54 60 12
4 Bohnsen Svend A., landmand . . 98 54 60 28
5 Lange Elly 98 54 64 01
Lange Henrik M. . . . . .
Lange Leif, pens postbud 98 54 64 01
7 Andersen Gudrun 98 54 64 67
8 Sørensen Kirsten,
manufakt hdl 98 54 62 41
Sørensen Vagn O., chauffør 98 54 62 41

Vejlebakken

Låstrup
8832 Skals
Kort: 1 B4-5

2 Johannessen Poul, kontorass . . 86 69 49 40
4 Møller Majbritt S.,
bogholderias 86 69 48 04
Møller Søren B., elektriker 86 69 48 04
5 Gundersen Henny K., dagplejer . 86 69 47 07
Gundersen Niels, gartner 86 69 47 07
6 Nielsen Tage K. 86 69 44 82
7 Thougaard Jenny V. 86 69 47 81
8 Barasinski Mette M. 86 69 42 38
Nielsen Viggo, husejer . . . . . .
11 Lyngsøe Ejvind B., smed 86 69 46 54
Lyngsøe Jytta 86 69 46 54
12 Sørensen Henning L.,
medhjælper 86 69 45 52
Sørensen Lilly K.,
hjemmehjælp 86 69 45 52
13 Nielsen Ella D., montrice 86 69 51 03
Nielsen Klaus D. S. 86 69 51 03
14 Thorsager Anders R.,
hønseriejer 86 69 43 06
Thorsager Ingrid 86 69 43 06
15 Lund Flemming, postarbejder . . 86 69 42 59
Lund Karina L. 86 69 42 59
16 Lindhardsen Inge V., kontorass . 86 69 49 73
Lindhardsen Thøger V., major . . 86 69 49 73
17 Jensen Jens O. S., chefsergent . 86 69 44 94
Jensen Sonja R., dagplejer 86 69 44 94
18 Elkjær Karin, sygehjælper 86 69 48 78
Elkjær Kurt, pejsemontør 86 69 48 78
19 Skov Jack O. M., vognmand 86 69 48 31
Skov Vinnie B. H., kontorass . . . 86 69 48 31
20 Nielsen Bent, chauffør 86 69 45 96
Nielsen Tove B., syerske 86 69 45 96
21 Sørensen Karen, ekspeditrice . . 86 69 50 50
Sørensen Line . . . . . .
Sørensen Per K., halinspektør . . 86 69 50 50
22 Nielsen Laura K. . . . . .
30 Kristiansen Leif K. 86 69 50 52
Kristiansen Nelly K. . . . . .

Mostrups Gule Sider
ADRESSE
Find de handlende på

Nr. Rind Installationsforretning
86 69 61 88
EL-Kontakten A/S
Møldrup Installationsforretning
86 69 10 88

Find børnehaven på ADRESSE Mostrups Gule Sider

Vestergade
9632 Møldrup
Kort: 1 E3, 2 A-B3

1st Kristiansen Tina 86 69 19 04
2 *Gammelby, Palle* 86 69 20 35
Jensen Palle G., skoleelev 86 69 20 35
3 Pedersen Henrik V., opstiller ... 86 69 24 06
5a Kristiansen Inge L. F., lædervarearb .....
Kristiansen Karina F. .....
5b Møller Finn O. 86 69 26 00
Møller Majbritt O. 86 69 26 00
5c Nedergaard Marie, husbest inde 86 69 11 27
5d Andreasen Rikke M. .....
Krogh Jørgen E. C. 86 69 28 38
5f Lassen Anna J. 86 69 17 73
6st Kristiansen Inga L. .....
1 Jensen Holger P. A. .....
Thøgersen Rena .....
7 Pedersen Anne-Mette H. .....
Pedersen Jan H., oversergent .. 86 69 18 40
Pedersen Kirsten R., sygehjælper 86 69 18 40
8 Trangbæk Bjarne, gravemester . 86 69 23 48
9 Larsen Ellen 86 69 11 50
Larsen Henning, kørelærer 86 69 11 50
10st Andreasen Lisbeth .....
1 Fenger Linette L. .....
Zacho Bo .....
11 Lund Ester, specialarb 86 69 16 26
Lund Karl, specialarb 86 69 16 26
12 Quorning Gitte H., pædagog ... 86 69 23 25
13 Bech Lena .....
Kjærgaard Jon, skoleelev 86 69 23 41
14 Olesen Ejner 86 69 17 71
15 Christensen Bente V. .....
Sørensen Bent E., chauffør 86 69 20 45
16 Larsen Peter S., el-tekniker ... 86 69 19 88
17 Nielsen Else G., regnskabsass . 86 69 21 14
Nielsen Palle, maskinarb 86 69 21 14
18 Kristiansen Jens K., chauffør .. 86 69 19 30
Totland Wenche L. 86 69 19 30
19 Hermansen Jette .....
20 Kristensen Emma G. .....
21 Quorning John H. 86 69 23 27
22 Christensen Lene V., lærling ...
23 Kristensen Inga J., hjemmehjælp 86 69 16 78
Kristensen Otto B., specialarb .. 86 69 16 78
25 Pedersen Hilda F. 86 69 16 25
26 Frederiksen Anna L., kontorass . 86 69 12 67
27 Jensen Bodil B., assistent 86 69 11 91
Jensen Otto G., gårdejer 86 69 11 91
28 Madsen Tony B. .....
Pedersen Susanne F. 86 69 21 68
30 Nielsen Dennis V. .....
Nielsen Otto B., specialarb ....
31 *Top-Line A/S* 86 69 18 55
32 *C.B. Auto* 86 69 19 73
Bay Christian J., støber 86 69 19 73
Bay Jonna P. B., ekspedient 86 69 19 73
34 Holst Brian P., skoleelev .....
35 *Krogh, Jørgen* 86 69 10 08
Krogh Niels J., medhjælper 86 69 10 08
Staal Merete .....
36 Nielsen Stig A. .....
Olesen Mette M., pædagog 86 69 21 75
38 Thygesen Helle H. .....
40 Gerding Annalise, typograf 86 69 23 32
Gerding Knud, gårdejer 86 69 23 32
Gerding Niels D. .....
44 Frederiksen Ellen 86 69 17 63
46 Nørgaard Dora 86 69 12 49
Nørgaard Svend S., gårdejer ... 86 69 12 49
48 Jensen Erik, møbelsnedker 86 69 19 53
Jensen Tom A. .....
Jensen Aase K. 86 69 19 53
50 Christiansen Lonnie .....
Trangbæk Henrik, chauffør 86 69 25 70
52 Hoffmann Ejgild, slagtermst ... 86 69 12 40
Hoffmann Sonja H. 86 69 12 40
54 Dalsgaard Edel M. 86 69 14 38
Dalsgaard Thomas K., chauffør . 86 69 14 38
56 Rafn Egon E. H., specialarb 86 69 11 82
Rafn Karen M. 86 69 11 82
60 Thygesen Hans H., værkfører .. 86 69 12 46
Thygesen Per H. .....
62 Kristensen Bente M., reng ass . 86 69 18 52
Kristensen Ejner, tekstilarb 86 69 18 52
64 Rafn Leif, chauffør 86 69 16 92
66 Sørensen Edith 86 69 13 92
Sørensen Folmer, gårdejer 86 69 13 92

Vesterled
8832 Skals
Kort: 6 A-C4

2st Knudsen Niels O. F., arbejdsmand .....
1 Rasmussen Keld, skoleelev ...
Thomsen Christina N. 86 69 52 20
2 Hansen Knud E., landbr medhj .
3st Hermansen Jens E., murersvend 86 69 42 33
1 Kristensen Lene 86 69 49 61
Pedersen Ole K. 86 69 49 61
4 **Harritz, Kim** 86 69 48 79
Harritz Kim, konstabel 86 69 48 79
Kristensen Annette, medhjælper .....
5a Møller Ruth B. 86 69 44 74
Møller Svend Ø., murersvend .. 86 69 44 74
5b Kristensen Anna K. 86 69 40 80
5cst Laursen Anna .....
5dst Sloth Peter 86 69 45 76
6 Nedergaard Marie P. 86 69 49 21
Nedergaard Torben L. J., automek 86 69 49 21
7 Bertelsen Søren O., museumsbetj 86 69 50 57
Bertelsen Yvonne O., børneh leder 86 69 50 57
9 Lund Knud, direktør 86 69 41 16
Lund Laura M. 86 69 41 16
10 Pedersen Tom B. 86 69 49 98
Sørensen Helle M. .....
11 Madsen Edel M. R., omsorgsmedhj 86 69 51 60
Madsen Preben, fotograf 86 69 51 60
12 Jeppesen Mogens H., murersvend 86 69 49 65
13st Nielsen Dagny 86 69 50 66
14 Christiansen Maja G. T., organist 86 69 41 00
16 Bundgaard Gerda .....
18 **Skals Smede- & Maskinforretning ApS** 86 69 40 63
Damsgaard Knud E., smed 86 69 40 63
Damsgaard Ragnhild U. 86 69 40 63
Damsgaard Stig U., smed .....
19 **Skalma A/S** 86 69 42 00
20a Villumsen Anders B., gårdejer . 86 69 40 61
Villumsen Mary W. 86 69 40 61
21 Lund Jørgen, købmand 86 69 40 21
Lund Kamma K. 86 69 40 21
24 Pedersen Tonni C., tømrer 86 69 44 37
Villumsen Mona B., pædagog .. 86 69 44 37
25a Kristensen Hans .....
Roesen Heidi .....
25b Bjerregaard Ove D., sparek fuldm 86 69 42 89
Bjerregaard Tove, sygehjælper . 86 69 42 89
25c Jørgensen Karen, husassistent . 86 69 40 40
Jørgensen Niels K., gårdejer ... 86 69 40 40
26 Handberg Ethel, direktrice 86 69 47 96
Handberg Gert M., specialarb .. 86 69 47 96
27 Haarbo Bente 86 69 41 94
Haarbo Søren, gårdejer 86 69 41 94
28 Jensen Betty .....
Olesen Ejgil, medhjælper 86 69 44 63
29 Dalsgaard Else M., specialarb .
Dalsgaard Viggo 86 69 42 48
30 Jensen Gurli S., reng ass 86 69 43 01
31 Johansen Poul E. S., slagtersvend 86 69 47 71
Jørgensen Inge R. 86 69 47 71
32 Domino Bruno 86 69 42 27
Domino Susanne C., o salgsass . 86 69 42 27
33 Bangshaab Anna K. .....
34 Kjær Anemette, reg revisor ...
Kjær Per, vagtmester .....
35 Jensen Bente S., børneh pædag 86 69 45 85
Jensen Poul E. H., værkstedsass 86 69 45 85
Jensen Rasmus H. .....
Jensen Rikke H. .....
36 Justesen Mette, assistent 86 69 40 51
Justesen Stefan H., værktøjsmag 86 69 40 51
Justesen Trine H. .....
37 Jakobsen Bodil D. G., kontorass 86 69 49 69
Jakobsen Jakob J., chauffør ... 86 69 49 69
38 Mikkelsen Ole, telefonarb 86 69 50 60
Nielsen Bente, teknisk ass 86 69 50 60
39 Christensen Benny F. 86 69 48 83
Christensen Karen M., hjemmehjælp 86 69 48 83
39 Christensen Karl C., landarbejder 86 69 48 83
Christensen Per F., lærling 86 69 48 83
40 Jensen Arne, mekaniker 86 69 48 94
Knudsen Jette K., pædagog ... 86 69 48 94
41 Juul Helle L., pædagog 86 69 48 95
Pedersen John K., lagerekspe. . 86 69 48 95
42 Nielsen Charlotte 86 69 42 94
Nielsen Leif, landbr medhj 86 69 42 94
43 Thomsen Gitte, teletypesætt ... 86 69 44 02
Thomsen Ove, mekanikersv ... 86 69 44 02
44 Mogensen Jens 86 69 48 23
Mogensen Kristine 86 69 48 23
45 Madsen Anette H., kontorass ..
Madsen Ole N. .....
46 Christensen Elsa E., plejer 86 69 46 21
Christensen Karl E., faglærer .. 86 69 46 21
47 Jensen Signe, demonstratr 86 69 45 92
Jensen Svend M. 86 69 45 92
48 Andersen Heine, skoleelev 86 69 51 21
50 Olfersen Betina, legetøjsgros . 86 69 42 02
Olfersen Søren S. 86 69 42 02
52 Andersen Anders, væver 86 69 47 90
Andersen Lis 86 69 47 90
54 Bay Hans J. C., tekniker 86 69 44 28
Bay Ketty, stuepige 86 69 44 28
56 Dalsgaard Esther, teknisk ass . 86 69 47 68
Pedersen John K., elektriker ... 86 69 47 68
58 Hvass Mette K. G., hjemmehjælp 86 69 45 08
Hvass Mogens P., murersvend .. 86 69 45 08
Hvass Thomas G. .....
60 Jensen Peter H. 86 69 43 64
Justesen Nikolaj .....
62 Martinussen Birgit, overass ... 86 69 47 64
Martinussen Erling B., tømrersvend 86 69 47 64
64 Gade Jakob .....
Gade Jens, lærer 86 69 44 79
Gade Mette, lærer 86 69 44 79
Gade Nikolaj .....
66 Mindorf Anni J. 86 69 45 28
Mindorf Michael G., specialarb . 86 69 45 28
68 Lund Ib T., salgschauff 86 69 49 79
70 Laustsen Henning, mekanikersv 86 69 44 24
Laustsen Henriette B., specialarb 86 69 44 24
72 Juul Jørgen, slagteriarb 86 69 45 97
Juul Ulla V., sygehjælper 86 69 45 97
74 Christensen Hans K. S., forsikr kons .....
Taagaard Tove, kontorass 86 69 46 10
78 Luke Hanne B. 86 69 45 94
Luke John C., salgschef 86 69 45 94
Luke Thomas C. .....
80 Olesen Anette, ekspeditrice ... 86 69 46 75
Olesen Leif, prokurist 86 69 46 75
Olesen Morten .....
82 Ladekarl Anders J., tømrersvend 86 69 45 20
Ladekarl Anette Ø. M., kontorass 86 69 45 20
84 Ammitzbøll Dorrit E., lærer 86 69 46 78
Ammitzbøll Henning, lærer 86 69 46 78
86 Mikkelsen Dagmar M. 86 69 40 97
Mikkelsen Jens H. L., murermester 86 69 40 97

Vestervænget
8832 Skals
Kort: 6 A3

1 Nielsen Harald 86 69 44 65
Nielsen Mathilde 86 69 44 65
3 Klavsen Klaus, bygningstekn ... 86 69 42 34
Klavsen Marianne, assistent ... 86 69 42 34
5 Jørgensen Kurt, spareks ass ... 86 69 46 32
Jørgensen Lilly, bankass 86 69 46 32
Jørgensen Rene V. .....
6 Grove Peder, kontorass 86 69 45 84
Grünwaldt Lajla, håndarb lær .. 86 69 45 84
7 Kristensen Jakob A. .....
Kristensen Jette, syerske 86 69 45 41
Kristensen Thomas N. .....
8 Mortensen Dorte G., dagplejer . 86 69 46 18
Mortensen Helle G. V. .....
Mortensen Svend A. V., fabrikarb 86 69 46 18
9 Klavsen Anne M. 86 69 45 09
Klavsen Kaj F., salgschauffø ... 86 69 45 09
10 Jakobsen Birgitte R. 86 69 47 93
Jakobsen Tom 86 69 47 93
11 *I-Leg* 86 69 51 99
Nedergaard Inger, pædagogmedhj 86 69 46 97
11 Nedergaard Pernille R. .....
Nedergaard Svend A., revisor .. 86 69 46 97
12 Rasmussen Anders F., cand oecon 86 69 47 56
Rasmussen Anne-Mette, dagplejer 86 69 47 56
Rasmussen Henrik F. .....
13 Kragh Frede, statsaut rev 86 69 44 41
Kragh Ingrid M., børneh pædag 86 69 44 41
14 *Grønkjær Jørgen Møbelagentur* 86 69 40 25
Grønkjær Hanne K. .....
Grønkjær Jørgen, salgskons ... 86 69 40 25
Grønkjær Maren K. J., sygepl ske 86 69 40 25
16 Mortensen Kirstin G., kontorass 86 69 49 06
Mortensen Leif, maskinmester . 86 69 49 06
18 Olesen Hanne 86 69 47 48
Olesen Karina V. .....
Olesen Torben, specialarb 86 69 47 48
20 Maagaard Jørgen K., chauffør .
22 Johansen Kirsten, ekspedient .. 86 69 49 97
Johansen Tage, specialarb 86 69 49 97
24 Pedersen Alice B., disponent ... 86 69 47 22
Pedersen Anders O., cand polyt 86 69 47 22
26 Pajbjerg Hanne N. A., kontorass 86 69 50 80
Pajbjerg Kurt, skoleelev 86 69 50 80
28 Edal Klaus B., sparek fuldm 86 69 50 05
Edal Solveig N., bankass 86 69 50 05
30 Christensen Arne, specialarb .. 86 69 47 08
Christensen Johanne, tilskærer 86 69 47 08
32 *Klavsen, Niels* 86 69 47 97
Andersen Inge-Merete W., sygehjælper .....
Klavsen Niels, fabrikant 86 69 47 97
34 *Henry's Taxi* 86 69 49 00
Nielsen Henry, fabrikarb 86 69 45 54
Nielsen Ingrid, syerske 86 69 45 54
Nielsen Torben .....

Vibevej
8832 Skals
Kort: 6 D3-4

1 Kristensen Knud M., gårdejer .. 86 69 49 72
Kristensen Tove B. 86 69 49 72
2 Eriksen Charlotte S. 86 69 48 03
Sørensen Jan K., spareks ass ..
3 Andersen Grethe M. 86 69 47 24
Andersen Svend A., arbejdsmand 86 69 47 24
4 Jørgensen Jørgen V., pedel 86 69 42 80
Jørgensen Ninna M., reng ass .. 86 69 42 80
5 Nielsen Birgit I., syerske 86 69 45 39
Nielsen Leif, montør 86 69 45 39
Nielsen Ulrik I. .....
6 Jensen Emma A., plejemedhj .. 86 69 44 54
Jensen Jens M. R., skrædder .. 86 69 44 54
7 Germann Knud A., gårdejer 86 69 41 56
Germann Sonja 86 69 41 56
8 Thomsen Else K., gårdejer 86 69 41 09
9 Nielsen Bent, specialarb 86 69 44 90
Nielsen Sonja M. 86 69 44 90
10 Kristiansen Pouline, gårdejer .. 86 69 48 07

Viborgvej
Klejtrup
9500 Hobro
Kort: 1 G-H4, 4 B3

1 *Interiør Møbel Service* 98 54 67 77
st Juulsgaard Rene, bager .....
Juulsgaard Susanne .....
1 Bartholomæussen Elin A., skoleelev 98 54 70 58
2 *Post Danmark, Posthuset i Klejtrup* 98 54 67 70
Saxen, Salon 98 54 62 78
1 Jensen Birthe Ø., skoleelev ...
Jensen Ulla Ø., ekspeditrice ...
3 *Klejtrup Boghandel* 98 54 60 09
1 Bryld Erik B., boghandler 98 54 60 09
Bryld Henny A., boligkons 98 54 60 09
5a Nielsen Karl H., landmand 98 54 63 28
5b Nielsen Lydia 98 54 61 77
5c Nielsen Grethe 98 54 66 40
5d Borresen Britta I., husassistent .....
5e Pedersen Ole K., kleinsmed ...
5f Andersen Dagmar L. 98 54 65 76
6 Madsen Ellen 98 54 60 11

Nr. Rind Installationsforretning 86 69 61 88 EL-Kontakten A/S Møldrup Installationsforretning 86 69 10 88

Madsen Ole, chauffør 98 54 60 11
7 *Klejtrup Andelskasse* 98 54 66 00
8 **Grill-Cafeen** 98 54 67 45
Jørgensen Birgit 98 54 67 45
Jørgensen Bjarne, tilskærer ... 98 54 67 45
9st Johansen Morten 98 54 61 29
Værum Peter H., specialarb ... 98 54 61 44
10 Christiansen Niels H. .....
11 Andersen Henriette W. 98 54 67 72
Jacobsen Børge 98 54 67 72
12 Sørensen Hilmar, landmand ... 98 54 64 40
13 Mortensen Ester E. 98 54 67 42
15 Juulsgaard Bo T., specialarb ... 98 54 67 76
Juulsgaard Joan .....
Rimmer Lene 98 54 67 76
18 *Mortensen, Allan Julsgaard* ... 98 54 64 11
Mortensen Allan J., læge 98 54 64 11
Mortensen Karen N.,
kontorass 98 54 64 11
20a Friis Birte C., museumsinsp ... 98 54 69 70
20b Jørgensen Elisabeth F. E.,
fiskehandler 98 54 72 94
Jørgensen Helge, fiskehandler . 98 54 72 94
20c Simonsen Laurits G. 98 54 61 45
20d Jensen Jørgen Ø.,
maskinmester 98 54 62 82
20e Jensen Petra O. 98 54 60 96
20f Mikkelsen Arne, husmand 98 54 63 10
Mikkelsen Johanne M. 98 54 63 10
20g Kromann Helge 98 54 61 17
21 Pedersen Vagn K.,
savværksarb 98 54 62 43
22 Pedersen Jens H., dyrlæge 98 54 60 67
Pedersen Kirsten J.,
barnepl ske 98 54 60 67
23 Hansen Gunni J., værkfører ... 98 54 64 88
Madsen Karen I. .....
24 Jensen Jørgen K., lagerarb 98 54 60 47
Jensen Margit, plejeass 98 54 60 47
25 Christensen Jens K. V. .....
Christensen Johannes,
mælkehandler 98 54 62 02
26 **Klejtrup Autoservice** 98 54 61 43
1 Lauritzen Hanne C. 98 54 61 43
Lauritzen Laurits P., mekaniker . 98 54 61 43
27 Andersen Anne M., pædagog .. 98 54 62 15
Andersen Johnny 98 54 62 15
28 Jespersen Carl E. L., tilskærer . 98 54 64 59
Jespersen Ulla, sygehjælper ... 98 54 64 59
29 Jensen Hanne L. 98 54 67 92
Jensen Leif B., graver 98 54 67 92
30 Jensen Petra K., hjemmehjælp . 98 54 64 34
31 Grydgaard Johanne 98 54 64 03
Grydgaard Johannes,
landmand 98 54 64 03
32 Fjelsted Henrik 98 54 70 34
Vistisen Karin S. .....
34 Christiansen Birte 98 54 63 80
Christiansen Jørgen F. H.,
lærer 98 54 63 80
35 Dalsgaard Line J. .....
Jakobsen Gunnar M., gårdejer .
Jakobsen Inge-Marie .....
37 Nielsen Anna .....
41a Christensen Henrikke N. 98 54 60 69
Christensen Henry, landmand .. 98 54 60 69
41b Kromann Karl, chauffør 98 54 68 09
43 Nielsen Ellen L., sygehjælper .. 98 54 60 66
Nielsen Jens K., snedkersvend . 98 54 60 66
45 Sørensen Arne I., vognmand ... 98 54 60 70
Sørensen Henny E. 98 54 60 70
47 Pedersen Preben L.,
manufakt hdl 98 54 62 14
Pedersen Aase B., ekspeditrice . 98 54 62 14
49 Christensen Finn, svejser 98 54 62 57
Christensen Karen M. S.,
medhjælper 98 54 62 57
51 *Lika New Line* 98 54 68 00

Vievej
Låstrup
8832 Skals
Kort: 1 C3-4

2 Larsen Laura P, sygepl ske 86 69 46 83
3 Jensen Carsten K.,
landbr medhj 86 69 49 22
4a Thorsted Benny A., mekaniker .. 86 69 44 20
4b Hansen Kenny P., automaler ... 86 69 40 90
4c Nielsen Mette B., sygeplejestu . 86 69 51 45
Nielsen Michael S., afd leder ... 86 69 51 45
4e Nielsen John K., fisker .....
Nielsen Wipha P. .....
Phoonsukplang Duangjai .....
4f Christensen Erling A.,
kontorfunkt 86 69 51 16
4f Christensen Jenny E. H.,
kunsthandler 86 69 51 16
4g Merrild Kenneth .....
Merrild Lene, plissererske ....
4h Nielsen Jørgen E., konstabel ..
Nielsen Somjit .....
4k Jensen Hans K. M. .....
4l Bæch Birgitte .....
4m Westphal Helle 86 69 42 06
5 Højgaard Susanne R. 86 69 60 37
Nielsen Mogens, bagersvend ..
6 Christiansen Lena, teknisk ass . 86 69 42 03
Christiansen Verner, gårdejer .. 86 69 42 03
7 Knudsen Dorrit B. .....
Nygaard Carsten 86 69 62 30
8 Christiansen Jens M., gårdejer . 86 69 44 18
9 Dahl Benny, traktorførerr .....
Ørndrup Hanne 86 69 62 71
10 Svendsen Magda, gårdejer 86 69 41 99
Svendsen Niels J. B., lærer 86 69 41 99
12 Korsgaard Knud H.,
edb assisten 86 69 60 13
13 Vestergaard Inger M. 86 69 61 44
Vestergaard Villy L., kontrolass . 86 69 61 44
14 Hansen Karl G. R., landmand ... 86 69 61 51
Hansen Marie K.,
hjemmehjælp 86 69 61 51
16 Christensen Joan O. .....
Frandsen Peter B. 86 69 60 91
18 Andersen Gunner V., automek .. 86 69 61 19
Andersen Hanne, omsorgsass . 86 69 61 19
20 Andersen Tanja V. .....
Frandsen Torben .....
Sørensen Mette .....
22 Nielsen Ejner M., landbr tekn .. 86 69 60 86
Nielsen Lisbeth M., diakon 86 69 60 86
24 *Byrialsen, John* 86 69 61 08
Viegård 86 69 61 08
Viegård Stutteri ApS 86 69 62 00
Byrialsen John, berider 86 69 61 08
Byrialsen Maria B., musikstud .. 86 69 61 08
Eskling Caroline L. .....
Frandsen Pernille .....
Jeppesen Anja B. .....
Jørgensen Camilla J. .....

Villavej
Ulbjerg
8832 Skals
Kort: 5 C3

1 Nørgaard Povl S., husejer 86 69 73 42
2 Kristensen Anna E.,
hjemmehjælp 86 69 73 51
Kristensen Svend A.,
skovarbejder 86 69 73 51
3 Christensen Annelise,
dagplejer 86 69 73 24
Christensen Niels S.,
landpostbud 86 69 73 24
4 Henriksen Benny, sparek fuldm . 86 69 71 79
Henriksen Laila 86 69 71 79
5 Kofod-Frederiksen Nanna 86 69 71 76
6 Hansen Anette B.,
hjemmehjælp 86 69 74 10
Hansen Niels P., arbejdsmand .. 86 69 74 10
7 Christensen Kate D. .....
Navntoft Benny A., typograf ... 86 69 74 59
8 *Ulbjerg Rast-Cafeteria* 86 69 72 11

Vinkelvej
8832 Skals
Kort: 6 B4

2 Leth Susanne M. .....
Pedersen Claus, lærer 86 69 47 99
4 Pedersen Arne, lagerarb 86 69 46 91
Pedersen Clara V., syerske 86 69 46 91
Pedersen Jonas .....
6 Lindgård Hans K., murersvend . 86 69 45 79
Lindgård Vivian D., kontorass .. 86 69 45 79
8st Rasmussen Knud E. .....
Rasmussen Sofie, reng ass ...
10st Christensen Othilie 86 69 48 77
12 Nielsen Gerda 86 69 43 13
14[1] Østergaard Marie 86 69 45 55
16[1] Mørch Nelly, rengøringsas 86 69 43 31
18[1] Pedersen Inga M., mejeriejer .. 86 69 49 09
Ruus Bodil M., prokurist .....
20st Nielsen Julie M. .....
22st Svensmark Suzanne M.,
tekstildesig .....
24st Kjeldgaard Anne M. 86 69 51 63
26[1] Andersen Doris .....
28[1] Nielsen Marie K. M. 86 69 44 91
30[1] Rasmussen Kirstine 86 69 52 70

Ørnhøjvej
Hersom
9500 Hobro
Kort: 1 F5

1 Jehg Karin L. .....
Kvist Bo 86 69 01 40

Ørrisvej
Ørris
9500 Hobro
Kort: 1 F-G5

Axelsen Keld 98 54 60 85
2 Andersen Allan S. .....
Andersen Bent S., gårdejer 98 54 64 33
Andersen Ruth 98 54 64 33
5 Rasmussen Berit, elev 98 54 65 14
Rasmussen Hans J.,
telefonmont 98 54 65 14
6 Laustsen Arne .....
7 **Søgaarden ApS** 98 54 61 60
Ollars Ellen M., afsp pædagog .. 98 54 61 60
Ollars Per L. R., cand psych 98 54 61 60
8 Kolby Erna R. 98 54 63 40
Kolby Ove F., gårdejer 98 54 63 40
11 Andersen Linda 98 54 61 96
Andersen Orla T., fotograf 98 54 61 96
13 Jakobsen Elin F.,
pædagogmedhj .....
Nielsen Kim N., skovarbejder .. 98 54 65 04
15 Kempe Britta, sygepl ske .....
Kempe Kristoffer .....

Østergade
9632 Møldrup
Kort: 2 C3

1 Hundevadt Anders,
manufakt hdl 86 69 21 08
Hundevadt Gerda R. 86 69 21 08
2 **Haugaards Blomster** 86 69 10 43
Haugaard Laila B.,
blomsterdek 86 69 10 43
Haugaard Lars P., gartner 86 69 10 43
3st Johannessen Martin,
boelsmand 98 69 23 68
1 Nielsen Brian D., renovat arb .. 86 69 20 59
4a Hansen Frode J. .....
Kristensen Jenny V. 86 69 12 27
4b Holst Dorthe B. 86 69 11 83
Holst Tom R., maskinsn lr 86 69 11 83
4c Johansen Eva K., tekstilarb 86 69 17 22
Johansen Jørgen T., værkfører . 86 69 17 22
5 Madsen Hanne E. T.,
taxavognmand 86 69 15 44
Madsen Hans C. A., redder 86 69 15 44
7 Jensen Berit B. .....
Troels Tommy 86 69 16 15
8 Laursen Hans L., købmand 86 69 11 71
Laursen Karen 86 69 11 71
9 Christensen Pia Ø. 86 69 22 59
Skytte Kim J. .....
10 Ritter Dora E. 86 69 10 61
11 Søndermølle Jimmi R. 86 69 10 38
Søndermølle Marianne R.,
hosplaborant 86 69 10 38
13 Skytte Birthe H. 86 69 19 80
Skytte Børge J., mekaniker 86 69 19 80
14 Nielsen Kirstine M. 86 69 16 27
15 Gregersen Ejner G., gårdejer .. 86 69 10 20
16 Christensen Dagny B. 86 69 10 21
17 Simonsen Dagny M.,
arbejderske 86 69 21 50
18 *Haurits, Harry* 86 69 10 75
Haurits Birgit 86 69 10 75
Haurits Harry, mekaniker 86 69 10 75
19 Vognsen Stinne 86 69 15 09
21 Madsen Karen M. 86 69 14 43
Madsen Karl J. M., vejmand ... 86 69 14 43
Madsen Peter M. 86 69 14 43
23 Andersen Birgit G. 86 69 13 83
Andersen Lars 86 69 13 83

Østergårdvej
Hejring
9500 Hobro
Kort: 1 H3

1 Annesen Carsten D. 98 54 60 98
2 Popp-Kristensen Johannes,
cand agro .....
Rehmeier Susanne, lærer ....
4 Lindholt Florence 98 54 82 02
5a Nielsen Inge O., teknisk assi ... 98 54 63 05
Nielsen Palle, gårdejer 98 54 63 05
6 Karlsen Anne K. 98 54 83 15
Kristiansen Klaus H. .....
7 Nielsen Elin, bogholder 98 54 83 72
Nielsen Erik V., salgskonsule ... 98 54 83 72
9 Juul Merete 98 54 82 45
Juul Per, gårdejer 98 54 82 45
11 Uldbjerg Verner, gårdejer 98 54 85 92

Østervej
Lynderup
8832 Skals
Kort: 1 A-B5, 7 C3-D2

1 *Stigsen Grovvarer* 86 69 60 99
Glerup Kirsten 86 69 62 99
Glerup Ove, tømrermester 86 69 62 99

Åbrinken
8832 Skals
Kort: 6 C6

2 Vejlby Lis, økonomaass 86 69 44 26
Vejlby Per, mekaniker 86 69 44 26
3 Andersen Lars L. .....
Andersen Lilli L., dagplejer 86 69 47 20
Andersen Orla, overass 86 69 47 20
4 Buus Lone, studerende 86 69 50 19
Pedersen Peter M.,
gymnasielære 86 69 50 19
5 Kjær Else, telefondame 86 69 48 73
Thomsen Jens, regnsk chef 86 69 48 73
6 Henriksen Erna L., tekstilarb ... 86 69 44 70
Henriksen Svend Å. D.,
kleinsmed 86 69 44 70
7 **Hermann, Steen** 86 69 42 73
Hermann Inger H., damefrisør . 86 69 42 66
Hermann Steen F.,
tømrermester 86 69 42 66
8 Høyer-Nielsen Inger M., lærer . 86 69 44 22
9 Andersen Henny 86 69 45 35
Andersen Jens M., mekaniker .. 86 69 45 35
11 Laursen Hanne, kontorass 86 69 45 26
Laursen Jan, fabrikant 86 69 45 26

Ådalsvej
8832 Skals
Kort: 6 B5

1 Bøcher Jette B. 86 69 50 88
Søndergaard Frits J.,
møbelsælger 86 69 50 88
2 Kristensen Sigrid 86 69 43 50
Kristensen Tage, gårdejer 86 69 43 50
3 Laursen Edith M., sygepl ske ... 86 69 43 43
Laursen Egon, arkitekt 86 69 43 43
Laursen Jesper S. .....
4 Olesen Mette M. .....
5 Hinerasky Horst L. K. 86 69 45 07
Hinerasky Aase L., korresp 86 69 45 07
6 Christensen Finn C.,
mekanikermst .....
Dissing Birgit, kontorass 86 69 47 94
7 Westerhof Karen M., lærer 86 69 41 98
Westerhof Sjoerd, arkitekt 86 69 41 98
8 Nielsen Grethe, dagpl moder .. 86 69 44 58
9 Mark Vagn P. 86 69 41 82
11 Pedersen Birgit 86 69 42 41
Pedersen Thomas S.,
kontrolass 86 69 42 41
13 Pedersen Ruth A., lagerass 86 69 46 72
Pedersen Svend T., gartner 86 69 46 72
15 Pedersen Orla, direktør 86 69 40 09

Ågade
Ulbjerg
8832 Skals
Kort: 5 B4-6

1 Østergaard Karen J. 86 69 70 82
2 *Ulbjerg Forsamlingshus* 86 69 70 66
3 Kjeldgaard Heine B.,
lastvognsmek 86 69 74 21
4a Christoffersen Jens, gårdejer .. 86 69 71 68
4b Sørensen Torstein U. B. 86 69 72 62
5 Pedersen Charles, gårdejer ... 86 69 71 37
9 Laigaard Hans J., skibsfører ... 86 69 72 95
Laigaard Ursula H. F. 86 69 72 95
11 Amtkjær Anders, maler 86 69 72 57
13a Jørgensen Kirsten M. 86 69 72 70
15 Andersen Arne E., gårdejer 86 69 70 33
Jakobsen Jette, husassistent ..
17 Bech Erling K. 86 69 74 15
Bech Lene H. S. 86 69 74 15
19 Madsen Edith O., graver/kirke . 86 69 70 24
Madsen Niels K., organist 86 69 70 24
23 Adams Hanne B. .....

Find de handlende på ADRESSE Mostrups Gule Sider

Nr. Rind Installationsforretning 86 69 61 88
EL-Kontakten A/S
Møldrup Installationsforretning 86 69 10 88

Andersen Birgit B., lærer 86 69 71 55
Andersen Mads, overlærer 86 69 71 55
Andersen Mette B. .....
25 Ambrosius Alice, medhjælper .. 86 69 73 21
Ambrosius Ejnar H., gårdejer .. 86 69 73 21
Ambrosius Lisbeth .....

Ånsbjergvej

1-17 Fristrup
2-28 Fristrup
30-32 Klejtrup
9500 Hobro
Kort: 1 G3

1 Hansen Bjarne H., forr indeh ... 98 54 63 16
4 **Fristrup Autocykler** 98 54 63 16
5 Nørskov Jens S., landmand 98 54 63 02
Nørskov Kristine 98 54 63 02
8 Heegaard Ejner, smedemester . 98 54 61 90
9 Vestergaard Evan V.,
forsøgstekni 98 54 62 62
Vestergaard Helga 98 54 62 62
10 Nielsen Kim M. Ø. 98 54 69 68
11 Kristiansen Finn I.,
eksportchauf .....
12 Andersen Lene Y.,
hjemmehjælp 98 54 67 98
Andersen Steen Y., smed 98 54 67 98
13 **F.S. Auto** 98 54 63 91
Skals Finn, mekaniker 98 54 63 91
Skals Gitte, bankfuldmægt 98 54 63 91
14 Jensen Karin .....
Kristiansen Bjarne 98 54 70 44
15 Møller Ella M. 98 54 60 27
Møller Jens T., landmand 98 54 60 27
18 Rasmussen Hanne C. .....
Rasmussen Karen A., lærer ... 98 54 74 84
20 Sørensen Niels C. S. 98 54 67 80
Sørensen Sonja 98 54 67 80
22 Munk Arne J., tømrersvend 98 54 65 38
Munk Hanne N. 98 54 65 38
24 Christensen Poul E.,
specialarb .....
26 Andersen Anker L., chauffør ... 98 54 65 16
Andersen Kathrine 98 54 65 16
28 Serup Anna 98 54 60 63
Serup Frode K., gårdejer 98 54 60 63
30 Faber Ejvind 98 54 64 16
Faber Kirsten F., lærer 98 54 64 16
32 Sørensen Dino M. .....
Sørensen Lizzie M. N. .....
Træholt Svend E.,
arbejdsmand .....

Nr. Rind Installationsforretning
86 69 61 88
EL-Kontakten A/S
Møldrup Installationsforretning
86 69 10 88

Kort over kommunen

Forklaring til gadefortegnelsen: Vejens beliggenhed på kortet er anført efter vejnavnet. Det første tal henviser til kortets nummer. Efterfølgende bogstaver og tal henviser til feltet på kortet.

Kort 1 Møldrup Kommune
Kort 2 Møldrup
Kort 3 Bjerregrav
Kort 4 Klejtrup
Kort 5 Ulbjerg
Kort 6 Skals
Kort 7 Lynderup
Kort 8 Holmmark/Hverrehus Sommerhusområde

A

Ahornvej **2** B3-4
Anemonevej **2** C3
Anlægsvej **2** B-C3
Anna Maries Vej **7** A-B3, **8** A-B3
Astrupvænget **2** B4

B

Bakken **5** B4
Bakkevænget **4** B-C2
Banevej **6** B-C4
Bavsøvej **1** F-G3
Birkevej **2** B3
• Bjerregrav **1** E5, **3** A-B2
Borgergade **1** B2, **4** B3-C2
• Borup Hede **1** C3
Boruphedevej **1** D3-C4
Brattingborgsvej **4** C2
Brattingsborgskolen 8 C1-2
Brinken **1** C4
Broholmvej **1** F4
Brohusvej (Hobro) **4** D3
Brovej **4** D2
Bygvænget **2** B3
Bækkevej **4** D2
Bækørreden **7** B1
Bøgevej **2** B3
Børnehaven Kærhuset **6** C4
Børnehaven Rosengården S/I **5** C-D4

C

Camping Ulbjerg **1** A-B2

D

Daginstitutionen Blæksprutten i Bjerregrav **4** C-D2
Daginstitutionen Møllebakken i Ulbjerg **5** B4
Daginstitutionen Tumlehøj S/I **8** C2
Dalvej **1** F3
Diget **4** B2
Drivvejen **3** C2-3
Drosselvej **6** D3-4

E

Egekrattet **4** B2
Egevej **6** D3
• Ejstrup **1** C-D5
Ejstrup Bro **1** C5
Ejstrupvej **1** C5, **5** C-D3
Elmevej **2** A3-4
Enebærvej **5** B3
Engedalvej **1** C4
Engholmvej **1** B1
Engvej **6** C4
Erhvervsparken **1** E3, **2** D2-3
Erhvervsvej **2** C2-3

F

Fabriksvej **6** B3
Fasanvej **5** B3-4
Fjelsøvej **1** D3
Fjordglimt **5** A5
Fjordvej **6** B4-5
Fjordvænget **6** C5-6
Flyndervej **7** B1-2, **8** B1-2
• Fristrup **1** H3
Fristrup Nørremark **1** G3
Fuglevænget **4** B2
Fyrrevænget **6** B5
Fårebrovej **1** E4-F3

G

Gade & Mikkelsen I/S **2** C3
• Gjørup **1** B-C1-2
Gl. Fjordvej **6** B-C4
Gl. Skolevej **6** C4
Gl. Ålborgvej **1** E2-4, **2** C1-B6, **3** B1-3
Granvænget **6** B4
Grøn Bypark **2** B4
Grønageren **4** C2-3
Grøndalscentret **5** A-B3
Grøndalsvej **5** B3-4
Grønnegade **2** C3
Grønningen **5** B3

H

Halesøvej **1** G3
Harhøjvej **1** E2
Haugårdvej **1** E-F4
Havrevænget **2** B2
• Hejring **1** H3
Helten **7** A1
Herredsvejen **1** C5-G4, **3** A1-D3, **4** A3, **6** A1
• Hersom **1** F5
Hersom-Bjerregrav Centralskole **3** C2
Hersom-Bjerregrav Ældrecenter **3** B2
Hestehøjvej **3** B3
Hobrovej **1** E-G3, **2** C-D3
Holger Sørensens Vej **4** B-C2
• Holmmark **1** B1, **8** A-B1
Holmmarkvej **1** A1-B2, **7** A1-3, **8** A1-3
Hornfisken **7** A1
Horshøjvej **1** H3
Hovedgaden **1** C5, **6** A1-C4
Hovedvejen **1** E1-D6, **2** B6-D1, **3** C1-B3
Hovedvejens Cafeteria **3** B1
• Hverrehus **1** B1, **8** B3
Hvilsomvej **1** G3
Hvolris Oldtidshøje **1** E4, **3** D2
• Hærup **1** G5
Hærupvej **1** G4-5
Højskolebakken **1** C5-6, **6** C4-6
Højvangen **3** B1-2
Hørup Møllevej **1** D-E4
Hørupvej **1** E4, **2** A-B6
Håndværkervej **5** B3-4

I

Industriparken **6** B-C2
Industrivej **4** B1
Ingrids Vej **7** A-B2, **8** A-B2
Irisvej **2** C3

J

Jasminvej **6** C3
Jernbanegade **2** B3-4
Jordemodervej **1** E4, **3** C1

K

Kallestrupvej **1** D2-3
Karen Margrethes Vej **7** A-B3, **8** A-B3
Kastanievej **4** C2
KFUK-spejderne i Danmark Sundstrup flok **1** A3
Kildedalsvej **6** C-D4
Kirkebakken **4** C1-2
Kirkestien **4** C2
Kirketoften **3** C3
Kirkevej **1** A5-B4
Kirkevænget **3** C3
• Klejtrup **1** G-H4, **4** A-B4
Klejtrup Hallen S/I **4** B-C2
Klejtrup Kirke **4** C2
Klejtrup Musikefterskole S/I **4** C1
Klejtrup Stadion **4** B-C1
• Klejtrup Volde **4** D2
Klejtrupvej (Hobro) **4** D2
Klotrupvej **1** B-C1
Kløvervej **2** C3
Kærbyvej **1** B5
Kærtoftvejen (Aalestrup) **8** A-B1
Kærvej **1** C5, **6** C4-D5

L

Laksevej **7** A1-2, **8** A1-2
Langmosevej **3** B2-3
• Lille Torup **1** C2
Ll. Torupvej **1** B-C2, **5** C3-D2
Lucernevej **2** C3
• Lund **1** F-G4
Lundvej **1** F-G4
• Lynderup **1** A5, **7** C2
• Lynderup Gård **1** A-B5
Lynderup Kirke **7** D2
Lynderupvej **1** A5, **7** A1-C3
Lyngbakken **4** C2-3
Lyngvej **1** D4-5
Lærkevej **6** D3-4
Løgstørbanen **1** D4, **2** C1-A4
Løgstørvej **1** B2-C6, **5** D1-B6, **6** A1-C6
• Låstrup **1** C4-5
Låstrupvej **1** C4

M

Makrelvej **7** B1, **8** B1
Mariendalvej **1** F5
Materielgården **3** C2-3
Materielgården **6** B2
Midtvej **4** C2
Mosevænget **2** C3
Motorcrossbane **1** B3
Musikbakken **4** C1
• Møldrup **1** E3, **2** C-D4
Møldrup Børnehave S/I **2** B2
Møldrup Erhvervs- og Turistkontor **2** C2
Møldrup Kommune **2** B2
Møldrup Skole **2** B2
Møllebækvej **3** C3
Møllegade **2** B-C3
Møllevej **6** D3
Mågevej **5** C4

N

Naturbørnehaven Hejlskovgård **1** F3
Naundrupvej **1** E-F4, **3** C-D1-2
Ndr. Skringstrupvej **1** C-D4
Ndr. Troelstrupvej **1** D2
Nederhedevej **1** B-C6, **6** A6-B5
Nordentoften **6** B-C3
Nordholtvej **1** B4
Nordskoven **3** B1-2
Nr. Borupvej **1** C3
• Nr. Rind **1** A-B4
Nybovænget **2** A-B2-3
Nygade **2** C3
Nyvej **6** B4
• Nørdam **1** D4
Nørdamvej **1** D3-4
Nørregade **2** B3-C2
Nørreheden **1** F4-5
Nørremarkvej **1** B-C4
Nørrerisvej **1** A4

O

• Over Hvolris **1** E-F5
Overhærupvej **1** G4

P

Plejecenter Kildedalcentret **6** C3
Plejecenter Toftegården **2** C3-4
Præstevej **1** B4, **5** A6-B5

R

Rensningsanlæg **6** A2
Restaurant Landlyst **1** A3
Risgårdvej **1** B4
Rolighedsvej **2** B3-4

Nr. Rind Installationsforretning
86 69 61 88
EL-Kontakten A/S
Møldrup Installationsforretning
86 69 10 88

Rosenstien 6 C4
• Roum 1 F4
Roumvej 1 F3-4
Rugvænget 2 B2
Rækkeborgvej 1 C-D2
Rørdalshøj 4 B1-2

S

Sandstræde 1 H4-5, 4 C3
Silden 7 A1
Skalmavej 6 C4
• Skals 1 C5, 6 B4
Skals Bibliotek 6 C4
Skals Efterskole S/I 6 D4
Skals Håndarbejdsseminarium S/I 6 C5
Skals Håndarbejdsskole S/I 6 C5
Skals Idrætshal og Svømmehal S/I 6 D4
Skals Kirke 6 C3
Skals Skole 6 C4
• Skamris 1 E4
• Skinderup 1 C3
Skinderupvej 1 C2
Skivevej 1 A-H3, 2 A-D2
Skolegade 2 B2-3
Skovbakken 4 B-C2
Skovbørnehaven - Fredly 1 C4
Skovgaardsvej 1 B2, 5 B3
Skovvej 1 A4, 7 D1
Skovvænget 3 B2
Skravad Møllevej 1 F3
• Skringstrup 1 D4
Skringstrupvej 1 C5, 6 C3
Skrubben 7 B1
Skrænten 5 B3
Skråhedevej 1 B2, 5 C1
Skårupvej 1 G-H4, 4 A1-C2
Sognevej 1 F5
Solbakken 6 C3-4
Solbakkevej 2 B-C4
Solhøjvej 4 C2
Spanggårdvej 1 D3
• St. Torup 1 B2
St. Torupvej 1 B2
Stadionvej 5 B-C3
Stavildvej 1 A5, 7 B1-D2
Strandvejen 1 A3
• Sundstrup 1 A3
Sundstrupvej 1 A-B3, 5 A6-B4
Sundvej 1 A3-B4
Syrenvej 2 C3
Sønderballevej 6 C4
Søndergade 2 B3-6
Søndervej 1 B4-5
Søparken 4 C1
Søren Poulsens Vej 4 D2
Søvej 1 H3-4, 4 C1-2

T

Teglgårdvej 1 F5-6
Tennis og Boldbane 4 B-C1
Ternevej 5 C4
Tingvej 1 C-D3, 5 B3-D4
Tjørnevej 6 C-D3
Toftevej 6 C4
Toftevænget 2 C3
Tolstrupvej 1 B3, 5 A-B6
Tostrupvej 1 D3
Trangbæk 6 A2-B3
Trangbækvej 6 B-C4
Trekronervej 1 A3, 5 A6
• Troelstrup 1 E2
Troelstrupvej 1 E2-3
• Troestrup 1 F-G4
Tulipanvej 2 C3
Tværgade 2 B3
Tværvej 6 C4

U

Udsigten 4 C2
• Ugelris 1 D3
Ugelrisvej 1 C4
• Ulbjerg 1 A-B3, 5 C4
Ulbjerg Forsamlingshus 5 B4
Ulbjerg Kirke 5 B5
Ulbjerg Klint 1 A2-3
Ulbjerg Skole 5 B5

V

• V. Tostrup 1 D3
Valmuevej 2 C3
Vandværksvej 4 C2
Vejlebakken 1 B4-5
Verdenskortet 1 H4, 4 D2
Vestergade 1 E3, 2 A-B3
Vesterled 6 A-C4
Vestervænget 6 A3
Vesthimmerlands Skydecenter 5 D2-3
Vibevej 6 D3-4
Viborgvej 1 G-H4, 4 B3
• Vieland 1 C4
Vievej 1 C3-4
Villavej 5 C3
Vinkelvej 6 B4
Virksund Kro 1 A4

Ø

Ørnhøjvej 1 F5
• Ørris 1 F-G5
Ørrisvej 1 F-G5
Østergade 2 C3
Østergårdvej 1 H3
Østervej 1 A-B5, 7 C3-D2

Å

Åbrinken 6 C6
Ådalsvej 6 B5
Ågade 5 B4-6
Ålevænget 7 A-B1-2, 8 A-B1-2
Ånsbjergvej 1 G3

MOSTRUP KORTBOGEN
-MED ALLE NAVNGIVNE VEJE!



Viborg Amt

Brug Mostrup Kortbogen
-når du skal finde vej til:

Bekendtes nye adresser
Børneinstitutioner
Ferie
Foredrag
Foreninger
Forsamlingshuse
Kirker
Koncerter
Nye venner
Skoler
Speciallæger
Sportsarrangementer
Søndagsudflugter
o.s.v.

Brug tiden på stedet og ikke i bilen

Ring på
33 97 03 33
Fax 33 14 12 74

eller køb kortbogen
hos din boghandler

Viborg Amt
2. udgave
240 sider
kr. 247,50 incl. moms
excl. forsendelse

MOSTRUP
Mostrups Forlag A/S . Farvergade 2 . Postboks 2190 . 1017 København K
e-mail: mostrup@mostrup.dk . http://www.mostrup.dk

Nr. Rind Installationsforretning
86 69 61 88

EL-Kontakten A/S

Møldrup Installationsforretning
86 69 10 88



Brug Mostrup Kortbogen
-når du skal finde vej til:

Bekendtes nye adresser
Børneinstitutioner
Ferie
Foredrag
Foreninger
Forsamlingshuse
Kirker
Koncerter
Nye venner
Skoler
Speciallæger
Sportsarrangementer
Søndagsudflugter
o.s.v.

Frederiksborg Amt kr. 247,50
Fyns Amt kr. 247,50
Nordjyllands Amt kr. 247,50
Ribe Amt kr. 247,50
Ringkøbing Amt kr. 247,50
Roskilde Amt kr. 118,75
Storstrøms Amt kr. 247,50
Sønderjyllands Amt kr. 247,50
Vejle Amt kr. 247,50
Vestsjællands Amt kr. 247,50
Viborg Amt kr. 247,50
Århus Amt kr. 247,50

Priserne er incl. moms og excl. forsendelsesomkostninger.

Brug tiden på stedet og ikke i bilen

Ring på
33 97 03 33
eller køb kortbogen
hos din boghandler

MOSTRUP

Mostrups Forlag A/S · Farvergade 2 · Postboks 2190 · 1017 København K
e-mail: mostrup @mostrup.dk · http://www.mostrup.dk

Nr. Rind Installationsforretning
86 69 61 88
EL-Kontakten A/S
Møldrup Installationsforretning
86 69 10 88

Find foreningen på Mostrups Gule Sider
KORT

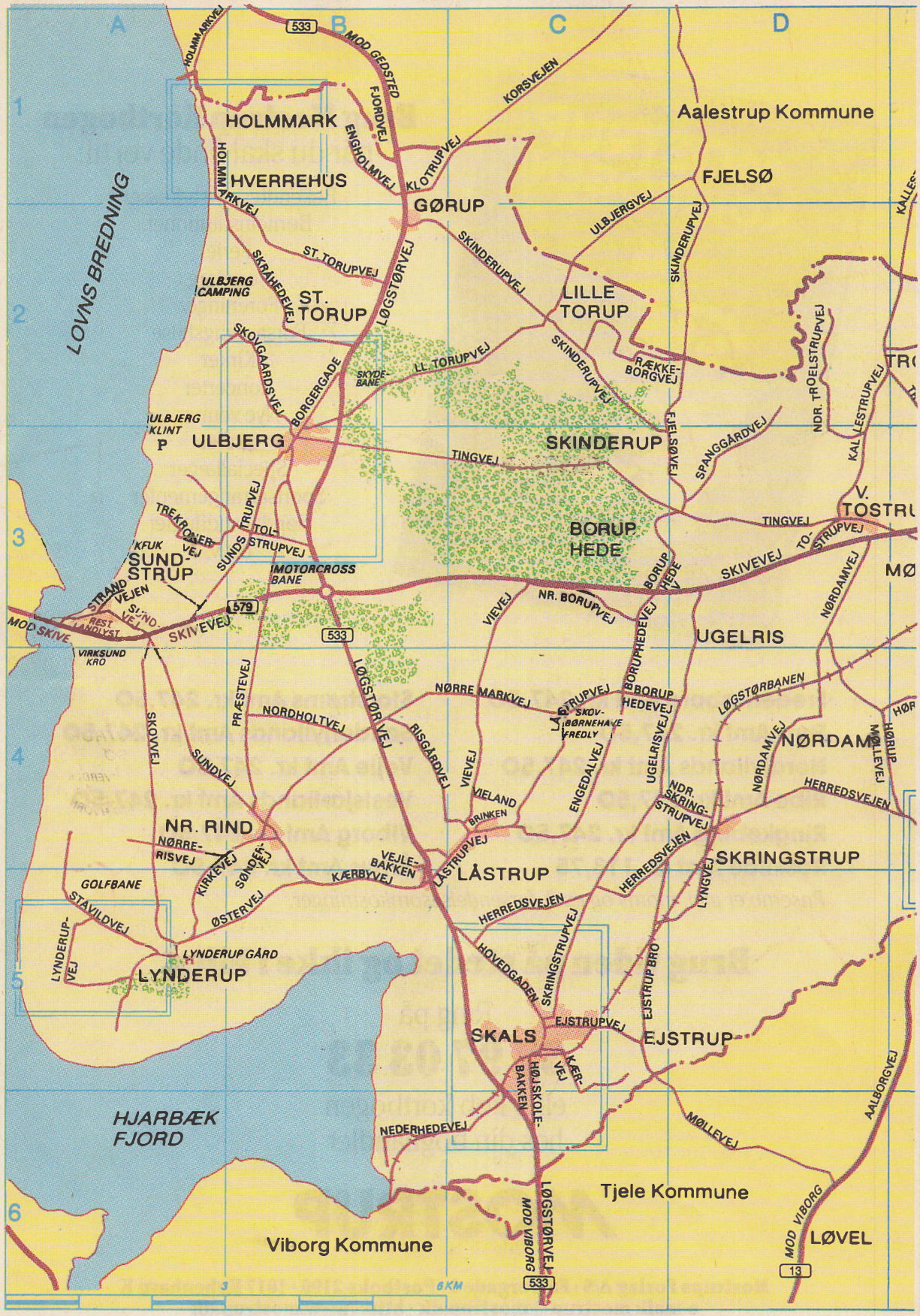

Nr. Rind Installationsforretning
86 69 61 88
EL-Kontakten A/S
Møldrup Installationsforretning
86 69 10 88

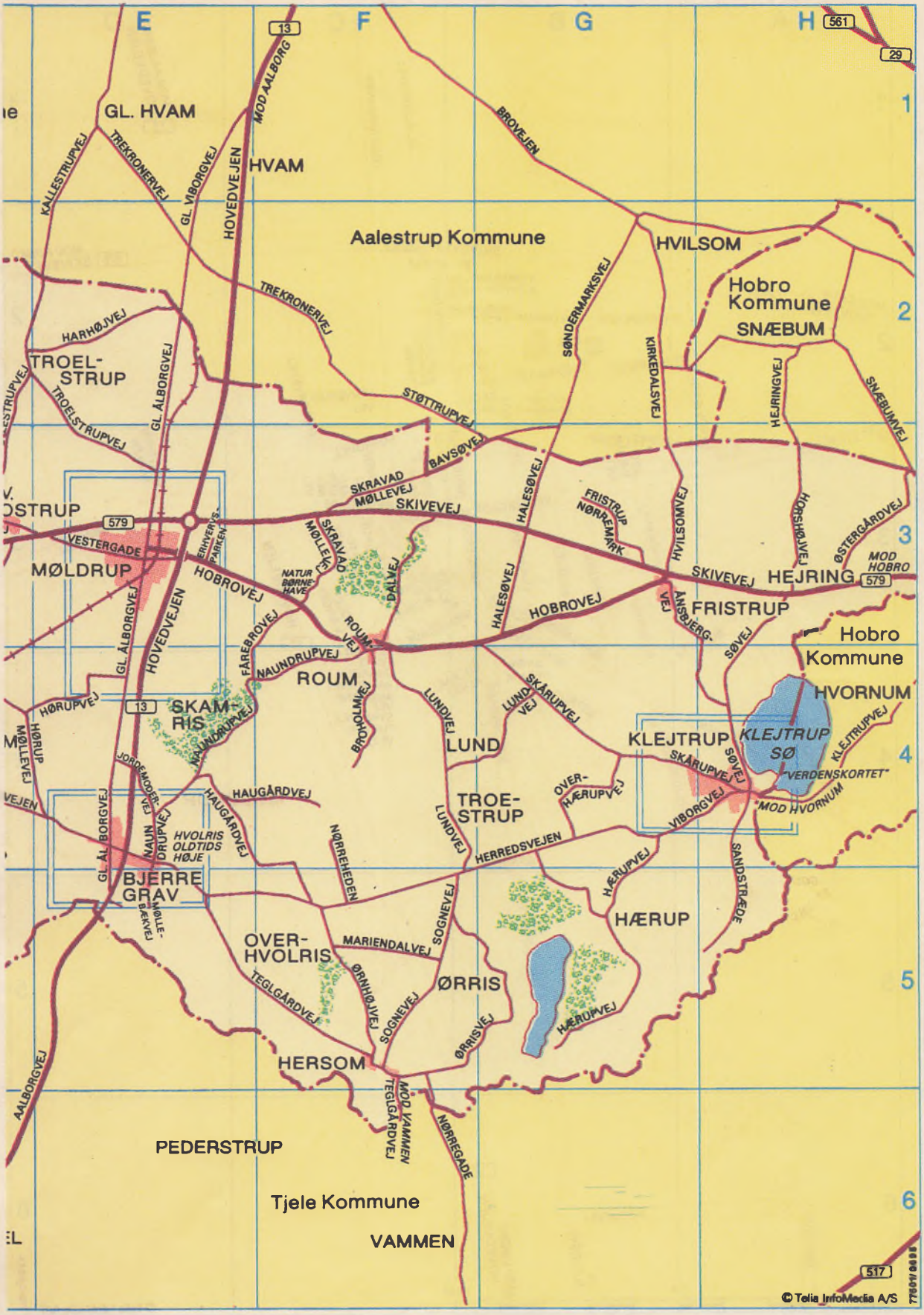

Find de handlende på Mostrups Gule Sider

KORT

Nr. Rind Installationsforretning
86 69 61 88

EL-Kontakten A/S

Møldrup Installationsforretning
86 69 10 88

Find foreningen på Mostrups Gule Sider

KORT

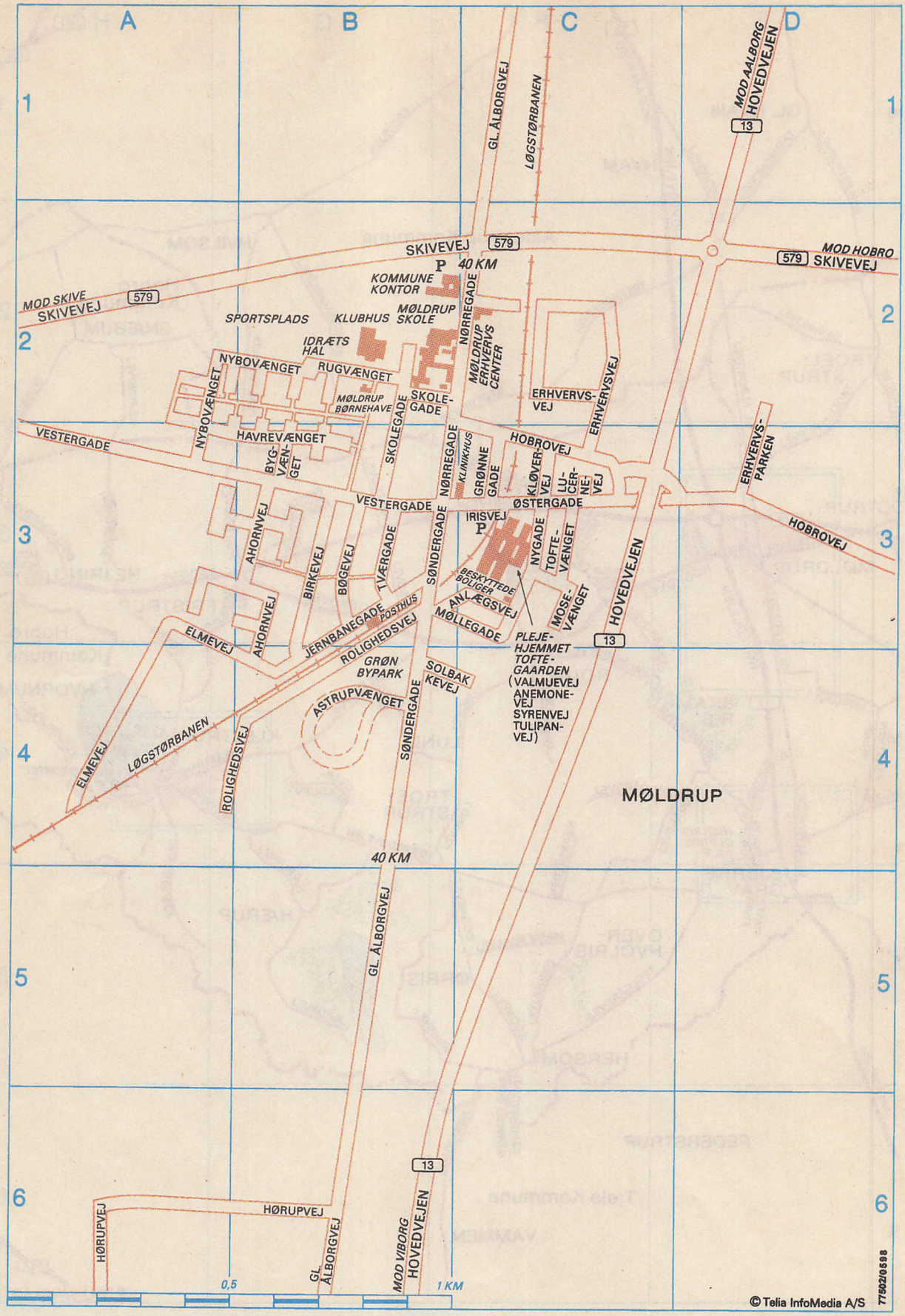

Nr. Rind Installationsforretning
86 69 61 88
EL-Kontakten A/S
Møldrup Installationsforretning
86 69 10 88

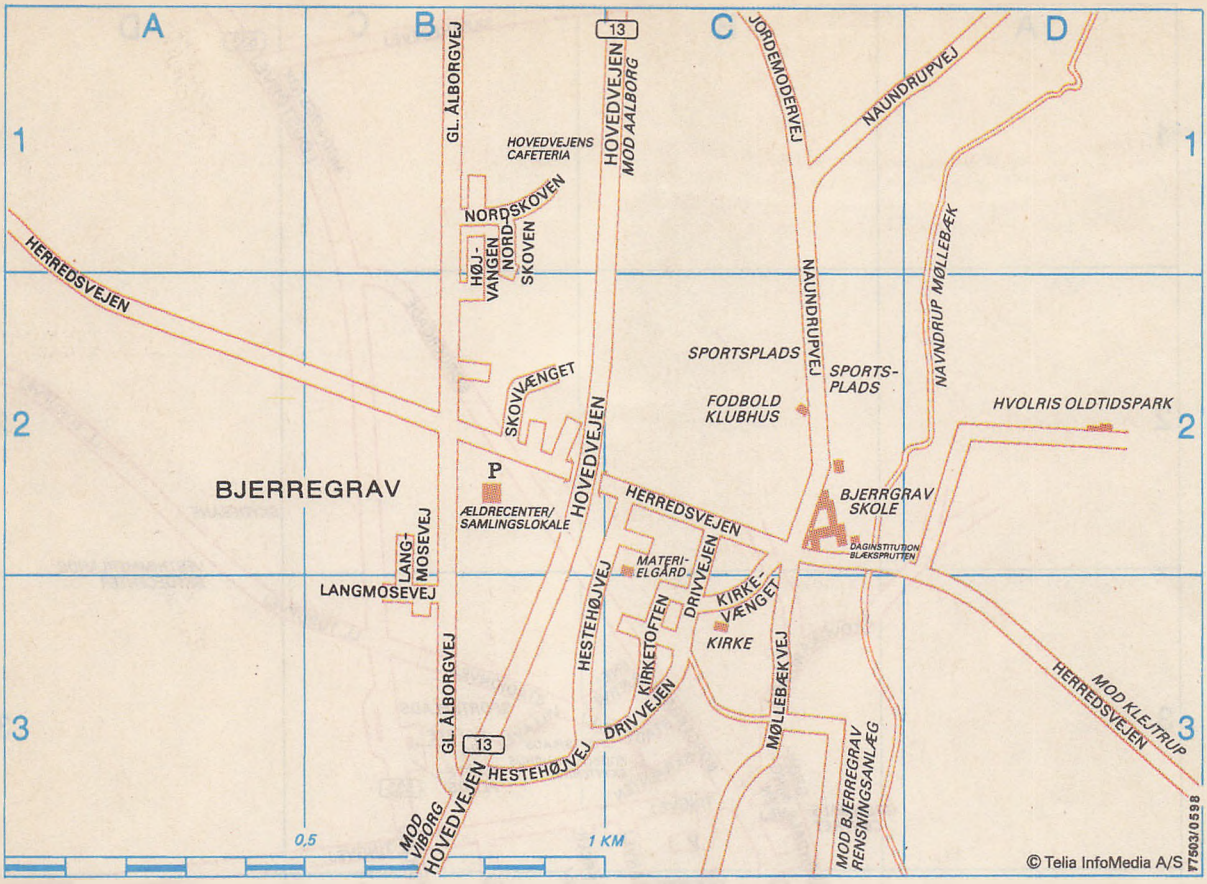

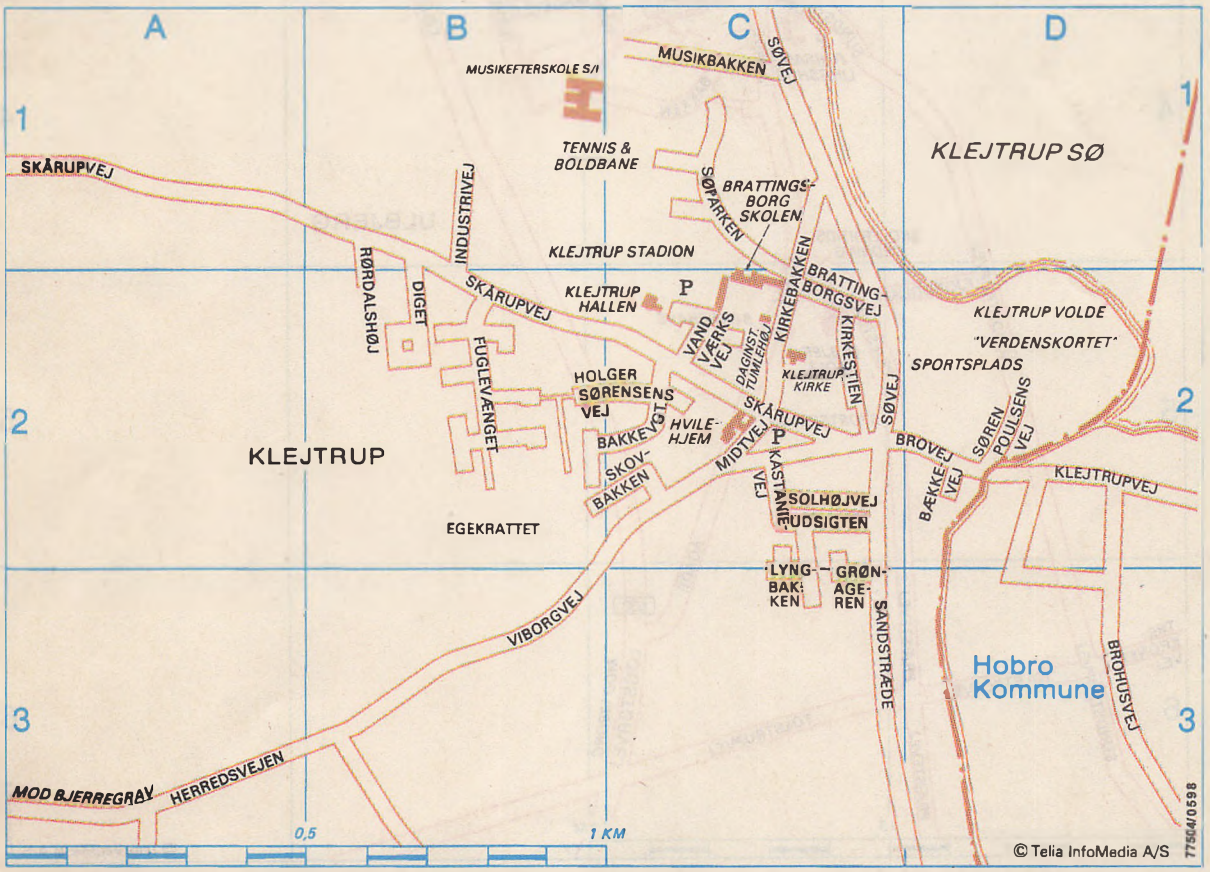

Find de handlende på Mostrups Gule Sider

KORT

Nr. Rind Installationsforretning
86 69 61 88

EL-Kontakten A/S

Møldrup Installationsforretning
86 69 10 88

Find foreningen på Mostrups Gule Sider

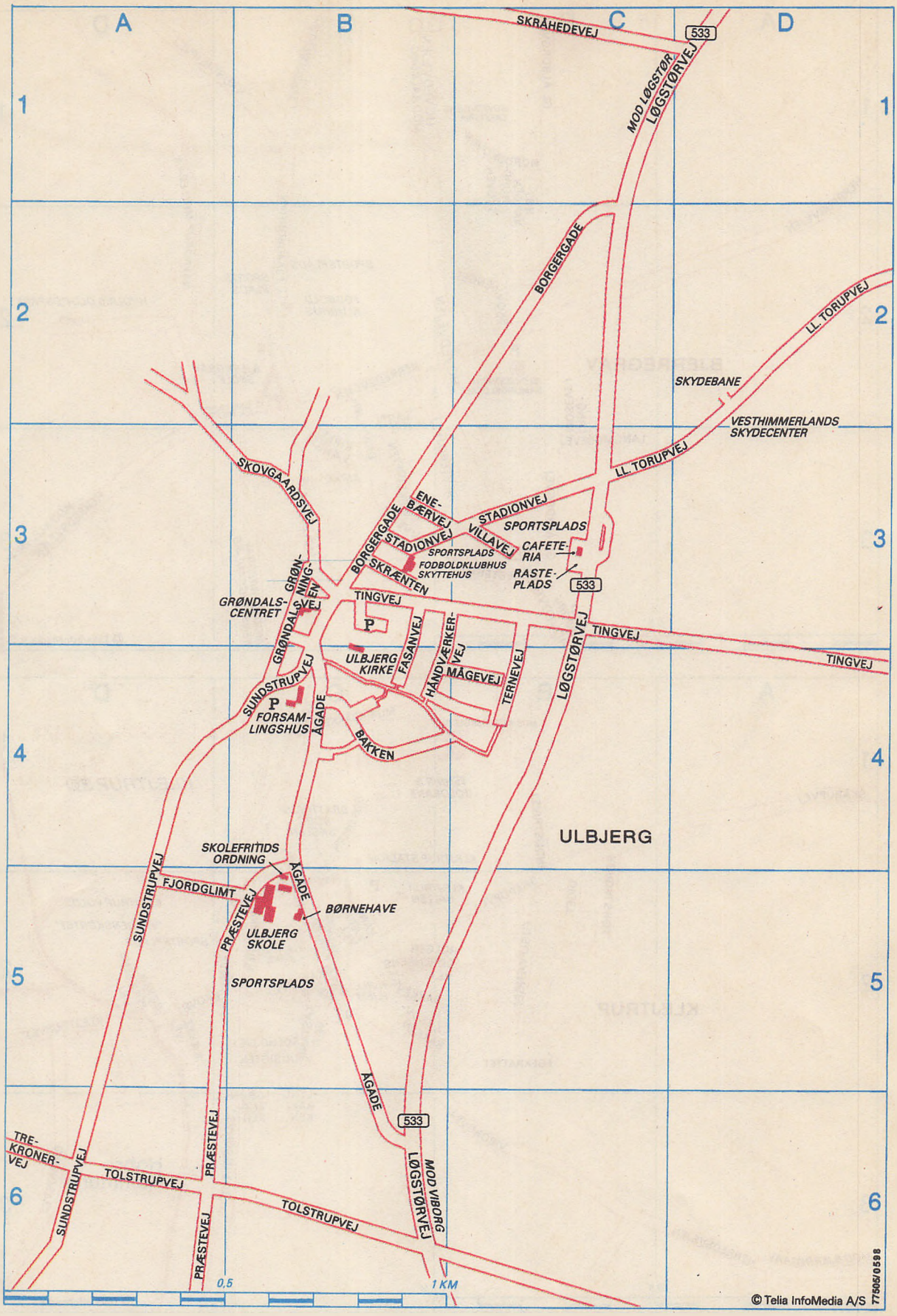

Nr. Rind Installationsforretning
86 69 61 88
EL-Kontakten A/S
Møldrup Installationsforretning
86 69 10 88

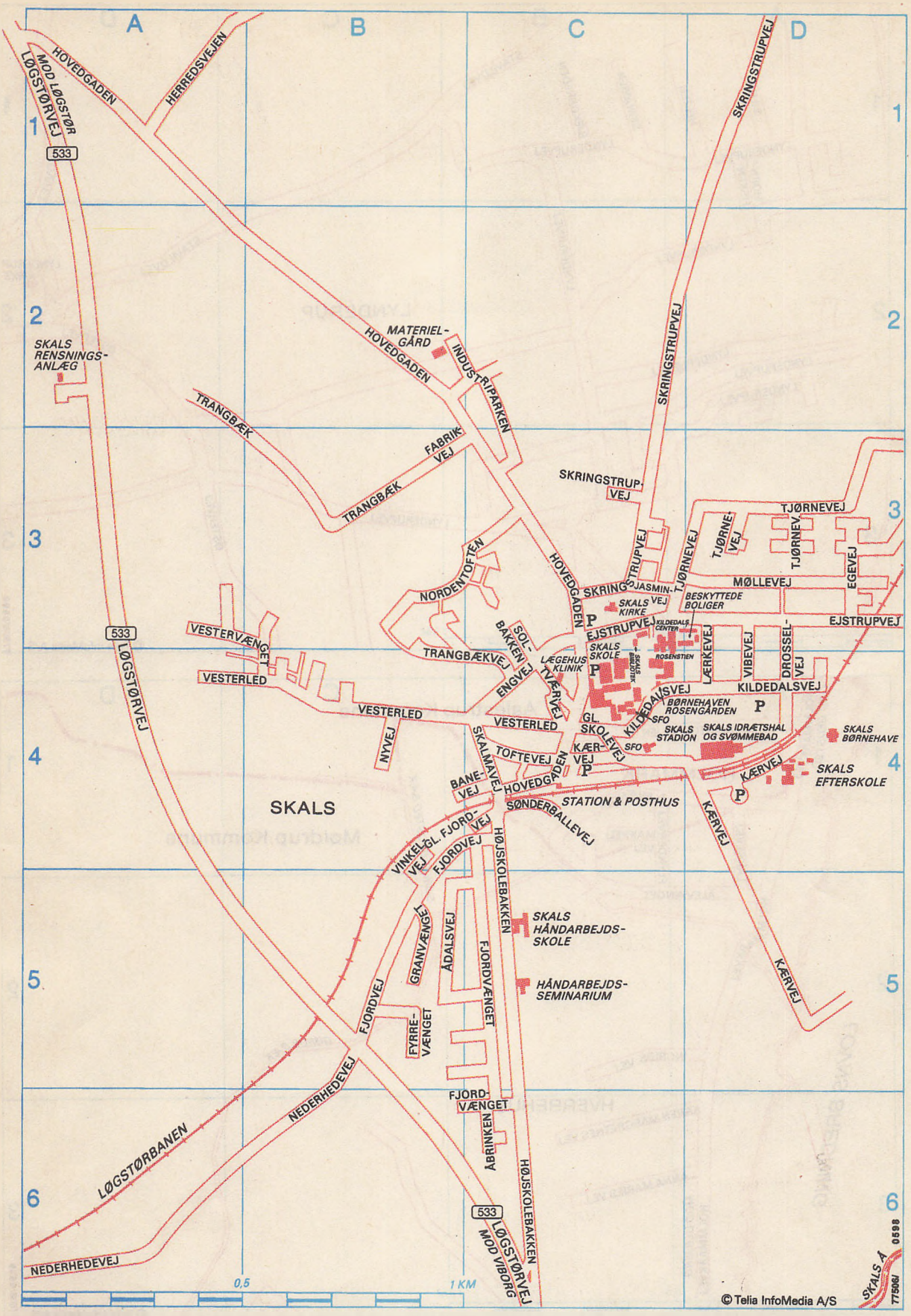

Find de handlende på Mostrups Gule Sider

KORT

Nr. Rind Installationsforretning
86 69 61 88

EL-Kontakten A/S

Møldrup Installationsforretning
86 69 10 88

Find foreningen på Mostrups Gule Sider

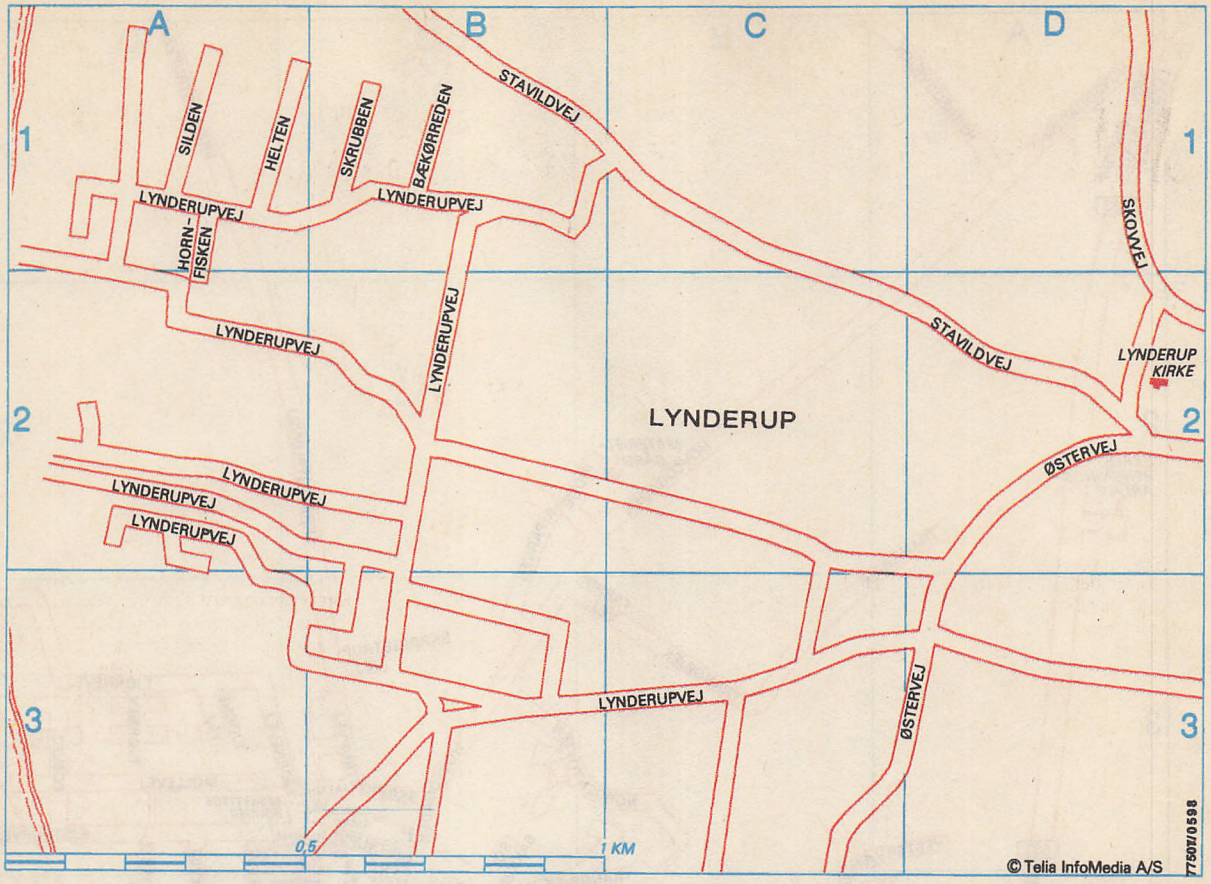

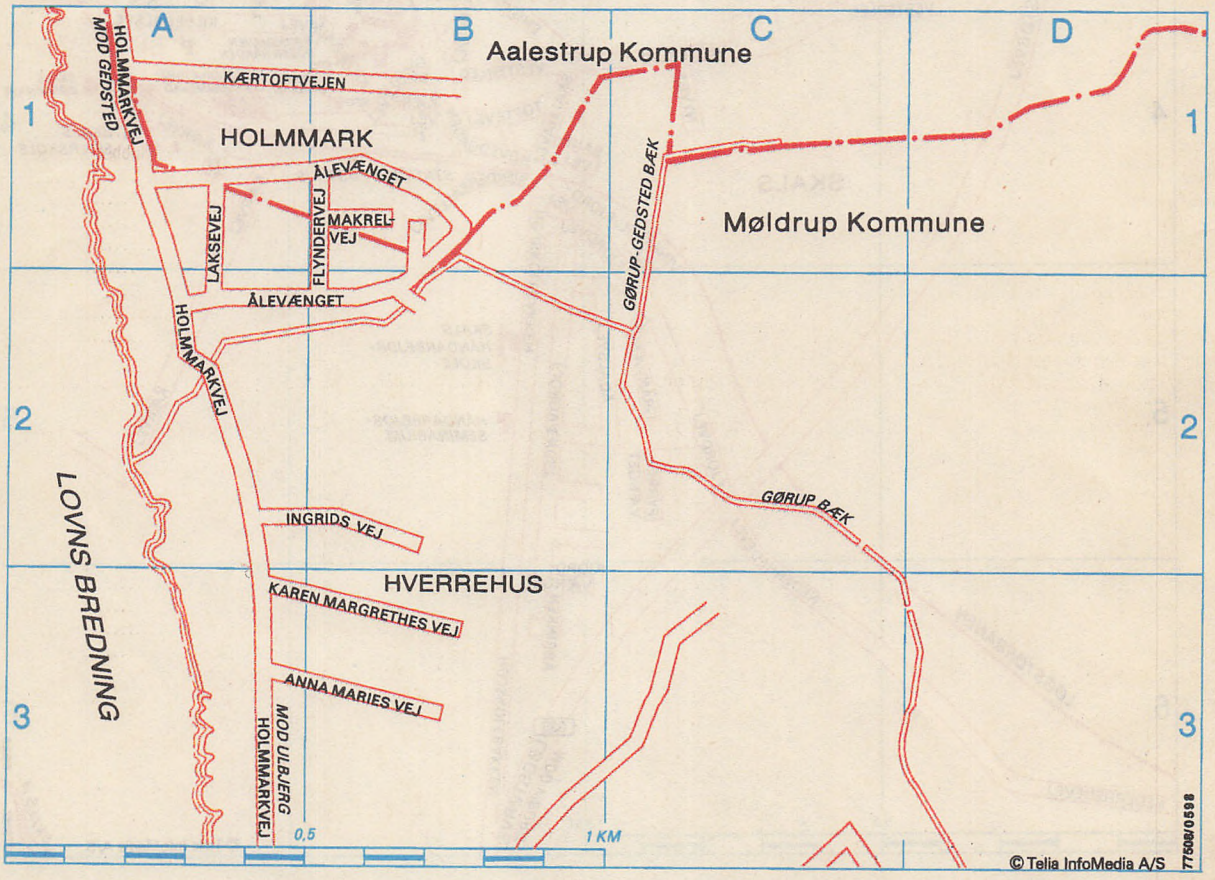

Nr. Rind Installationsforretning
86 69 61 88
EL-Kontakten A/S
Møldrup Installationsforretning
86 69 10 88

Mostrups Gule Sider

FAGGRUPPEOVERSIGT

A

Adressebureauer ... 112
Adressebøger ... 112
Advokater ... 112
Alko-ambulatorier ... 112
Alternativ behandling ... 112
Alternativ energi ... 112
Antenneanlæg ... 112
Antikviteter ... 113
Apoteker og -udsalg ... 113
Arbejdsformidling ... 113
Arbejdstilsyn ... 113
Arbejdstøj ... 113
Arkitekter ... 113
Asfalt ... 114
Auktioner ... 114
Autoelektro ... 114
Autoforhandlere ... 116
Autohjælp ... 116
  Se tillige Redningskorps
Autoophug ... 116
Autoreparation og -service ... 117
Aviser ... 117
  Se tillige Dag- og distriktsblade

B

Babyudstyr ... 117
  Se Børnetøj
Bagere ... 117
Banker ... 118
  Se tillige Sparekasser
Barnevogne ... 118
Bedriftssundhedstjenester ... 118
Begravelsesforretninger ... 118
Benzinstationer ... 119
  Se tillige Servicestationer
Besøgstjenester ... 119
Beton, færdigblandet ... 119
Biblioteker ... 119
  Distriktsbiblioteker ... 119
Bilinspektion ... 119
Blomsterhandlere ... 119
Bodegaer ... 119
Bogbinderier ... 119
Bogføring ... 119
Boghandlere ... 119
Bogtrykkerier ... 119
Boligselskaber ... 119
Brandvæsen ... 120
  Se Redningsberedskab
Briller ... 120
  Se Optikere
Brugsforeninger ... 120
Busdrift ... 120
  Se Kollektiv trafik
Buskørsel ... 120
  Se Turistkørsel
Byggemarkeder ... 120
Bygningsartikler ... 120
Børnehaver ... 120
  Se Daginstitutioner
Børnetøj ... 120

C

Cafeterier ... 120
Campingpladser ... 120
Chokolade ... 120
Civilforsvar ... 120
  Se Redningsberedskab
Containere ... 120
Cykler ... 120

D

Dag- og distriktsblade ... 120
Daginstitutioner ... 121
  Børnehaver ... 121
  Dagplejeformidling ... 121
  Integrerede institutioner ... 121
  Skolefritidsordninger ... 121
Dambrug ... 121
Damefrisører ... 121
  Se Frisører
Dametøj ... 121
Data-installatører ... 121
Diners transportables ... 121
Distriktspsykiatri ... 121
Dyrehandlere ... 121
Dyrlæger ... 121

E

EDB-Rådgivning ... 121
EDB - udstyr ... 121
Ejendomshandel ... 122
El-forsyning ... 122
El-installatører ... 122
Elektronik ... 123
Emballage ... 123
Embedslæge ... 123
Energikonsulenter ... 123
Energirådgivning ... 124
Entreprenører ... 124
Entreprenørmateriel ... 124
Erhvervsråd ... 125
Erhvervsudvikling ... 125
Erhvervsvejledning ... 125
  Se Arbejdsformidling

F

Fagblade og tidsskrifter ... 125
Faglige organisationer og foreninger ... 125
Farve og tapet ... 125
Ferielejligheder ... 125
Fjernvarmeforsyning ... 125
  Se Varmeforsyning
Flytteforretninger ... 125
Folkekirken ... 125
  Kirkesogne ... 125
  Menighedsråd ... 125
Foreninger og organisationer ... 126
  Borger- og beboerforeninger ... 126
  Børne- og ungdomsforeninger ... 126
  Erhvervs- og brancheforeninger ... 126
  Folkedans ... 126
  Grundejerforeninger ... 126
  Handels- og håndværkerforeninger ... 126
  Hobbybetonede foreninger ... 126
  Humanitære foreninger ... 126
  Husholdnings- og husmoderforeninger ... 127
  Kirkelige foreninger ... 127
  Kolonihåveforeninger ... 127
  Kulturelle foreninger ... 127
  Miljø- og naturforeninger ... 127
  Musik og sang ... 127
  Politiske foreninger, Vælgerforeninger ... 127
  Soldaterforeninger ... 127
  Spejderkorps ... 127
  Sports- og idrætsforeninger ... 127
  Turistforeninger ... 128
  Ældreorganisationer og klubber ... 128
  Øvrige foreninger ... 128
Forlag ... 128
Forsamlingshuse ... 128
Forsikringer ... 130
Fragtmænd ... 130
Frimærker ... 130
Frisører ... 130
Fritidsundervisning ... 132
  Se tillige Skoler
  Musikskoler, Kommunale ... 132
  Oplysningsforbund ... 132
  Øvrig fritidsundervisning ... 132
Frysere ... 132
  Se Hårde hvidevarer, service
Fysioterapeuter ... 132

G

Gardiner ... 132
Garn ... 132
Gartnerier ... 132
Gas- og vandmestre ... 132
  Se VVS-installatører
Gasforsyning ... 132
  Se Naturgas-forsyning
Gaveartikler ... 132
Genbrugspladser ... 132
Glarmestre og glarmagere ... 132
Golfudstyr ... 133
Grillbarer ... 133
Guld og sølv ... 133
Gulvbelægning ... 133

Nr. Rind Installationsforretning
86 69 61 88
EL-Kontakten A/S
Møldrup Installationsforretning
86 69 10 88

Gårdbutikker ... 133

H

Hegn ... 133
Herrefrisører ... 133
  Se Frisører
Hestehandlere ... 133
Hjemmehjælp ... 133
Hjemmeservice ... 133
Hjemmesygepleje ... 133
Hjemmeværn ... 133
Hjælpemiddelcentraler ... 133
Hudpleje ... 133
Hunde ... 133
Husholdningsapparater ... 133
  Se Hårde hvidevarer, service
Hydraulik ... 133
Hørecentraler ... 133
Høreinstitutter ... 133
Håndkøbsudsalg ... 133
  Se Apoteker og -udsalg
Hårde hvidevarer ... 134
  Se Hårde hvidevarer, service
Hårde hvidevarer, service ... 134

I

Idrætsanlæg ... 134
  Se Sports- og idrætsanlæg
Industridesign ... 134
Ingeniører, rådg. og projekt. ... 134
Institutioner, sociale ... 134
  Øvrige institutioner ... 134

J

Jernbaner ... 134
  Se Kollektiv trafik

K

Kartofler ... 134
Kinesiologi ... 134
Kiosker ... 134
Kirkegårdskontorer ... 134
Kirker ... 134
  Se tillige Folkekirken
Kiropraktorer ... 134
Kloakmestre ... 135
Kollektiv trafik ... 135
  Busdrift ... 135
  Jernbaner ... 135
Kommunen ... 135
Kontaktlinser ... 135
  Se Optikere
Kontorartikler ... 135
Kontormaskiner ... 135
Korn og foderstoffer ... 135
Kreditforeninger ... 135
  Se Realkreditinstitutter
Kroer ... 136
Kunsthandlere og -udstillinger ... 136
Kursussteder ... 136
Købmænd ... 136
Køkkener ... 137
Køle- og fryseanlæg ... 137
  Se Hårde hvidevarer, service
Køleservice ... 137
  Se Hårde hvidevarer, service
Køleskabe ... 137
  Se Hårde hvidevarer, service
Køreskoler ... 137

L

Lagerhoteller ... 137
Landbrugskonsulenter ... 138
Landinspektører ... 138
Legetøj ... 138
Levnedsmiddelkontrol ... 138
  Se Miljø- og levn.middelkontrol
Lokalarkiver ... 138
Lokalaviser ... 138
  Se Dag- og distriktsblade
Lokalradio ... 138
  Se Radio- og TV-stationer
Lossepladser ... 138
Læger, praktiserende ... 140
Låsesmede ... 140

M

Malermestre ... 140
Maskinfabrikker ... 140
Maskinstationer ... 140
Maskinudlejning ... 140
Massage ... 142
Materialister ... 142
Materielgårde ... 142
Menighedshuse ... 142
Miljø- og levn.middelkontrol ... 142
Motorkontorer ... 142
Murermestre ... 142
Museer ... 143
Musikere ... 143
Musikskoler, Kommunale ... 143
  Se Fritidsundervisning
Møbelfabrikker ... 143
Møbelopbevaring ... 143
Møbelpolstring ... 143
Møbler ... 143
Mønter ... 144

N

Naturgas-forsyning ... 144
Naturgas install. og -service ... 144
Nærradioer ... 145
  Se Radio- og TV-stationer

O

Offentlige sygehuse ... 145
  Se Sygehuse
Olie ... 145
Olie- og kemikalieaffald ... 145
Oliefyr og service ... 145
Oplysningsforbund ... 146
  Se Fritidsundervisning
Opmagasinering ... 146
Optikere ... 146

P

Parfumerier ... 146
Pelsdyravl ... 146
Pengeinstitutter ... 146
  Se Banker
  Se Sparekasser
Pizzeriaer ... 146
Plantager ... 146
Planter ... 146
Politi ... 146
Posthuse ... 146
Psykoterapi ... 146

R

Radio og TV ... 146
Radio- og TV-stationer ... 147
Realkreditinstitutter ... 147
Redningsberedskab ... 147
Redningskorps ... 147
  Se tillige Autohjælp
Regionalradioer ... 147
  Se Radio- og TV-stationer
Rejsebureauer ... 147
Reklame ... 147
Rengøringsservice ... 148
Renovation ... 148
Rensningsanlæg ... 148
Restauranter ... 148
Retsvæsen ... 148
  Dommerkontorer ... 148
  Skifteret ... 148
Revisorer ... 149
Rideskoler ... 149
Rideudstyr ... 149
Rulleforretninger ... 149
Rådgivning ... 149
  Offentlig rådgivning ... 149
  Privat rådgivning ... 149

S

Sadelmagere og tapetserere ... 149
Savværker ... 149
Selskabslokaler ... 149
Servicestationer ... 150
  Se tillige Benzinstationer
Skilte ... 150
Skolefritidsordninger ... 150
  Se Daginstitutioner
Skoler ... 150
  Arbejdsmarkedsuddannelser ... 150
  Efterskoler ... 150
  Erhvervsskoler ... 150
  Gymnasier og HF-kurser ... 150
  Kommunale folkeskoler ... 150
  Kommunale ungdomsskoler ... 150
  Voksenuddannelsescentre ... 150
  Øvrige skoler ... 150
Skorstensfejere ... 150
Skovbrug ... 150
Skovvæsen ... 150
Slagter og viktualie ... 151
Slamsugning ... 151
Slægtsforskning ... 151
Smede- og maskinværksteder ... 151
Sparekasser ... 152
  Se tillige Banker
Sports- og idrætsanlæg ... 152
  Se tillige Svømmehaller og -bade
Stutterier ... 152
Sundhedspleje ... 152
Svømmehaller og -bade ... 152
Sygehuse ... 152
  Offentlige sygehuse ... 152
Systuer ... 152

T

Tagdækning ... 152
Tandlæger ... 152
Taxi ... 153
Teknologiske Informationscentre ... 153
Tekstiltrykkerier ... 153
Telefonbøger ... 153
Telefonselskaber ... 153
Teleselskaber ... 153
Telte ... 153
Told- og skattevæsen ... 153
Trailere ... 153
Trailerudlejning ... 153
Transportbånd ... 154
Træfældning og -beskæring ... 154
Turisme og kulturelle aktiviteter ... 154
  Turistattraktioner og -seværdigheder ... 154
Turistbureau og -information ... 154
Turistkørsel ... 154
TV-stationer ... 154
  Se Radio- og TV-stationer
Tæpper ... 154
Tømmer og trælast ... 154
Tømrermestre ... 154

Mostrups Gule Sider
ADRESSE
Find børnehaven på

Nr. Rind Installationsforretning
86 69 61 88
EL-Kontakten A/S
Møldrup Installationsforretning
86 69 10 88

U

Udlejning 156
Udlejning, Service 156
Udstillinger 156
Ugeaviser 156
Se Dag- og distriktsblade
Ungdomsklubber 156

V

Vandforsyning 156
Private vandværker 156
Varmeforsyning 156
Vejvisere 156
Vinduer 156
Vinduespolering 157
Virksomhedskonsulenter 157
Vognmænd 158
VVS-installatører 158
Væresteder 159
Værktøj 159
Værktøjsfabrikker 160

Z

Zoneterapeuter 160

Æ

Ældreinstitutioner 160
Område- og aktivitetscentre 160
Plejecentre 160
Ældrecentre 160
Ældreråd 160

Nr. Rind Installationsforretning
86 69 61 88

EL-Kontakten A/S

Møldrup Installationsforretning
86 69 10 88

ADRESSEBUREAUER

Danmarks Statistik
Sejrøgade 11, 2100 København Ø 39 17 39 17

Adressesalg
Fra Det Centrale Erhvervsregister

Danmarks Statistik

Oplysninger om 460.000 virksomheder, Fx:

- Navn
- Adresse
- Telefonnummer
- Branche
- Antal ansatte

Rekvirer brochure fra Adressesalg på telefon

39 17 39 17

Fax 39 17 39 99 eller
E-post: dst@dst.dk
http://www.dst.dk



Vidste du...

-at 57% af alle opslag på Mostrups Gule Sider. fører til køb/bestilling.

Kilde: ScanTest/RI Januar 1997 3076 interviews.

MOSTRUP'S

Tlf: 33 97 03 33 **Fax: 33 14 09 91**

Dun & Bradstreet Danmark A/S
Egegårdsvej 39, 2610 Rødovre 36 73 80 00

Adresser og markeds-information til direct mail og salgsarbejde

- *500.000 adresser på nye kunder*
- *Alle offentlige og private virksomheder*
- *Labels, diskette eller cd-rom*
- *Ajourføring/berigelse af kundedatabase*
- *Målgruppeudvælgelse*
- *Brancheoversigter*

Rekvirér gratis materiale

DnB
Dun & Bradstreet Danmark

Tlf.: 36 73 80 00
Fax: 36 70 45 05

ADRESSEBØGER

Mostrup
Farvergade 2 Postboks 2190,
1017 København K 33 97 03 33
Se iøvrigt under vejvisere.

ADVOKATER

Poulsen, Jan
Aagade 8, 9620 Aalestrup 98 64 18 11

Advokat
Jan Poulsen
Møderet for Højesteret
»Advokathuset«
Aagade 8
9620 Aalestrup

Tlf. 98 64 18 11
Telefax 98 64 24 58

Rohde, Anna
Søndergade 27, 9632 Møldrup 86 69 16 22

ADVOKAT ANNA ROHDE

ADVOKAT SAMFUNDET

Søndergade 27
9632 Møldrup
Tlf. 86 69 16 22
Fax. 86 69 22 09

ALKO-AMBULATORIER

Alkoholambulatoriet.
Søndersøparken
Lille Sct. Mikkels Gade 20, 8800 Viborg 86 61 50 55
Tlf. i dagtimerne: 86 61 21 00.
Kons.: Mandag og torsdag 15-18.
Socialrådgiver træffes: Mandag-torsdag 8-15.30 og fredag 8-15 på 86 61 21 00.

ALTERNATIV BEHANDLING

Helseklinikken
Solbakkevej 2, 9632 Møldrup 86 69 22 37
Petersen, Margit Horn
Holmmarkvej 109, Hverrehus, 9631 Gedsted 98 64 50 01

Margit Horn Petersen

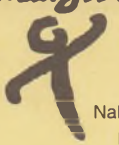

KRANIE - SAKRAL Terapi
Bindevævsmassage
(Rosenbergteknik)
Nakke / Ryg / Bækkenbehandling
Personlig samtale / vejledning

Tlf. 98 64 50 01

ALTERNATIV ENERGI

Gjørup Vindkraft
Løgstørvej 42, St. Torup, 8832 Skals 86 69 74 30

ANTENNEANLÆG

Sømod radio
Nørregade 3, 9632 Møldrup 86 69 17 66

Sømod radio Nørregade 3, 9632 Møldrup **86 69 17 66**

ANTIKVITETER

Nielsen, Svend Åge
Skrænten 2, Ulbjerg, 8832 Skals 86 69 72 60

APOTEKER OG -UDSALG

Herunder optages også håndkøbsudsalg og medicinudleveringssteder.

Bjerregrav Håndkøbsudsalg
v/ Købmand Bjerregrav
Gl. Ålborgvej 16, Bjerregrav, 9632 Møldrup 86 69 13 29

Håndkøbsudsalg
Skårupvej 14, Klejtrup, 9500 Hobro 98 54 60 01

Håndkøbsudsalg
v/ Møldrup Letkøb
Søndergade 14, 9632 Møldrup 86 69 16 21

Låstrup udleveringssted
v/ Brugsen
Låstrupvej 13, Låstrup, 8832 Skals 86 69 40 79

Skals Håndkøbsudsalg
v/ Købmand I. P. Lund
Hovedgaden 25, 8832 Skals 86 69 43 22

Ulbjerg Håndkøbsudsalg
v/ Købmand Thorkild Skov
Borgergade 1, Ulbjerg, 8832 Skals 86 69 70 04

ARBEJDSFORMIDLING

Arbejdsformidlingen i Viborg.
Fælledvej 3, 8800 Viborg 89 25 15 15
Fax 89 25 15 89
Eksp.: Mandag-onsdag 9-15, torsdag 9-17, fredag 9-13.

ARBEJDSTILSYN

Arbejdstilsynet.
Søndergade 16 A, 7800 Skive 97 52 62 22
Kredschef: Mads F. Worm, 97 52 69 54.

ARBEJDSTØJ

Kidana
Teglgårdvej 22, Hersom, 9500 Hobro 86 69 00 15

ARKITEKTER

ØA-plan
Nørregade 22 I., 9632 Møldrup 86 69 22 66

Nyt telefonnummer?

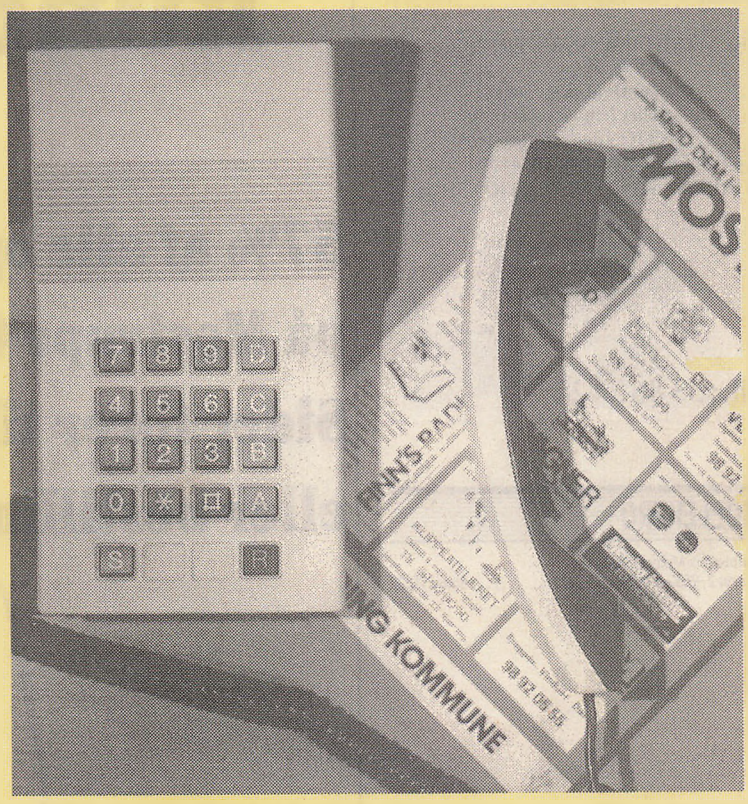

Husk at få det rettet hos

MOSTRUP

brug rettelseskuponen bagest i afsnittet Information

Statsaut. ejendomsmægler & valuar
Hovedgaden 27 - 8832 Skals
Tlf. 86 69 51 33
SKALS EJENDOMSKONTOR Arne Sigvardsen

FAG

firmaer, forretninger, forhandlere... MØD DEM HOS MOSTRUP

ASFALT

Superfos Construction a/s
Kærvej 1, 7400 Herning
Se vor annonce på side 115

AUKTIONER

Høiland Auktioner A/S, Thomas
Frydendalsvej 27, 1809 Frederiksberg C 33 86 24 24



AUTOELEKTRO

B. M. Autoteknik Møldrup ApS
Erhvervsvej 2, 9632 Møldrup 86 69 20 22

Sådan råber du bedst dine kunder op!

57% af alle opslag på Mostrups Gule Sider fører til køb eller bestilling.



Kilde: ScanTest/RI. Januar 1997. 3076 interviews.

MOSTRUP
DEN GRØNNE VEJVISER

Tlf: 33 97 03 33 Fax: 33 14 09 91

radio Sømod

Nørregade 3, 9632 Møldrup **86 69 17 66**

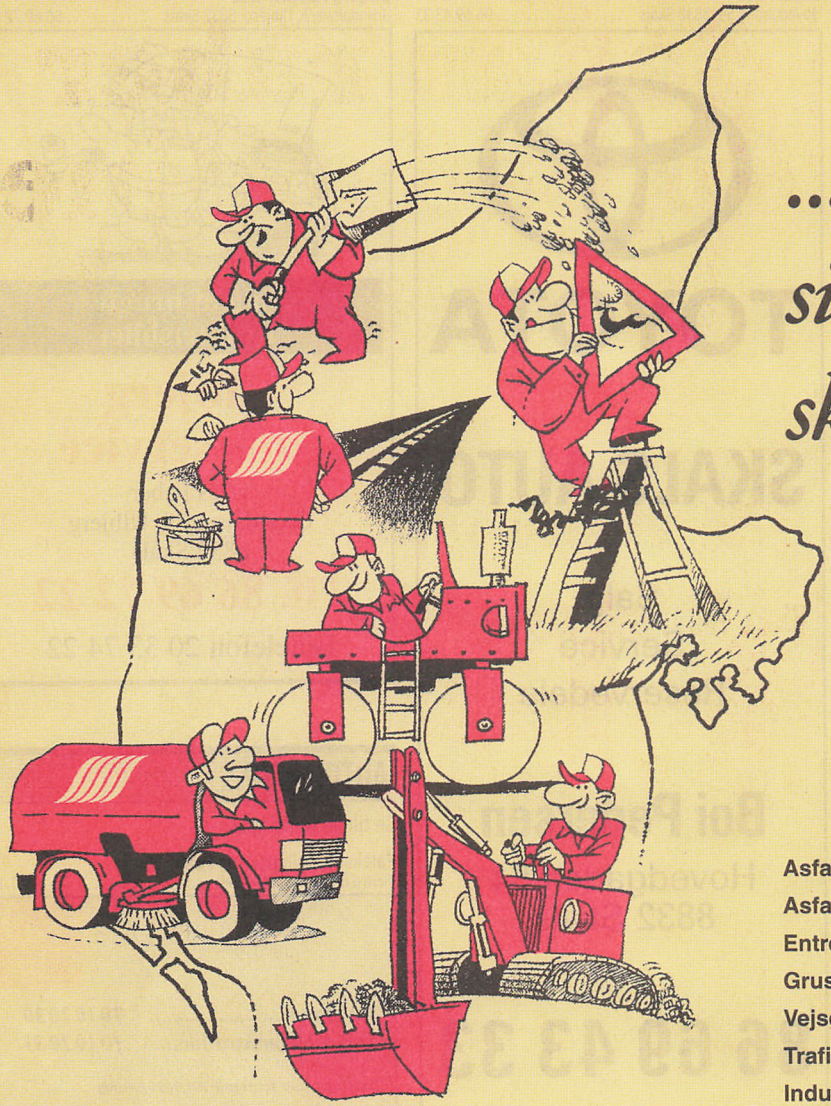

...for en sikkerheds skyld

Asfaltproduktion
Asfaltudlægning
Entreprenørarbejde
Grusgravmaterialer
Vejservice
Trafikmarkering
Industrigulve
Gade- og pladsfejning
Ukrudtsbekæmpelse
Rabatafhøvling

Vi er lige i nærheden

Herning: 97 12 46 22

Superfos Construction a/s
Kærvej 1
7400 Herning
97 12 46 22

Lemvig: 97 82 12 77

Superfos Construction a/s
Fabjerg Kirkevej 30, Rom
7620 Lemvig
97 82 12 77

Midtjyllands Asfaltværk I/S
Funder
8600 Silkeborg
86 85 13 33

Superfos Construction a/s

Statsaut. ejendomsmægler & valuar
Hovedgaden 27 - 8832 Skals
Tlf. 86 69 51 33
SKALS EJENDOMSKONTOR Arne Sigvardsen
FAG

AUTOFORHANDLERE

DC Autoeksport
Mosevænget 5, 9632 Møldrup 86 69 22 72
Mobiltelefon 20 26 52 72.

F.S. Automobiler
Hovedvejen 1, Bjerregrav, 9632 Møldrup 86 69 22 13

Juhl's Auto
Gl. Ålborgvej 52 C, Bjerregrav, 9632 Møldrup ... 86 69 19 11

KIA

KIA MOTORS

Ingen kan matche
VORES PRISER

JUHL'S AUTO

KIA - LADA - VARIANT

Gl. Ålborgvej 52 C . 9632 Møldrup

Tlf. 86 69 19 11
Fax 86 69 22 19

JUHL'S AUTO
så er du godt kørende

Nøhr, Ole Th.
Industrivej 2, Klejtrup, 9500 Hobro 98 54 64 22

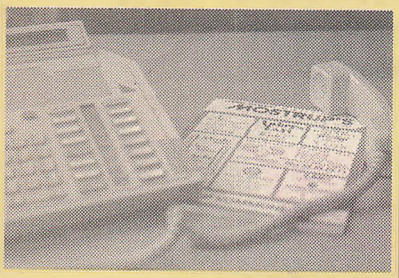

Nyt telefonnummer?

Husk at få det rettet i

MOSTRUPS

Skals Auto
Hovedgaden 54, 8832 Skals 86 69 43 33

TOYOTA

SKALS AUTO

Salg
Service
Reservedele

Boi Pedersen
Hovedgaden 54
8832 Skals

86 69 43 33

Ulbjerg Autoservice
Grøndalsvej 5, Ulbjerg, 8832 Skals 86 69 72 22

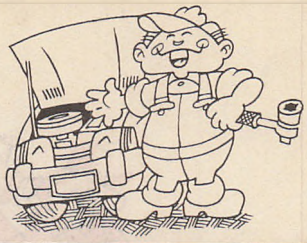

Salg af brugte kvalitetsbiler

Ulbjerg Autoservice
v/Jes Faber
Grøndalsvej 5, Ulbjerg
8832 Skals
Tlf. 86 69 72 22
Biltelefon 20 33 74 22

AUTOHJÆLP

Se tillige Redningskorps

Falcks Redningskorps Falck-Huset
Vestre Engvej 56, 7100 Vejle 75 82 61 11

Assistance..... 70 10 20 30
Salg & administration.... 70 10 20 31
Station Ålestrup: Vestergade 101, 9620 Ålestrup
Psykologisk Krisehjælp..... 44 92 42 22
Sværvognsassistance..... 79 42 42 44

FALCK
REDNINGSKORPS

AUTOOPHUG

Bjerregrav Autoophug ApS
Gl. Ålborgvej 53, 9632 Møldrup 86 69 12 22

Bjerregrav Autoophug ApS
Gl. Ålborgvej 53, 9632 Møldrup
86 69 12 22

Rubrikken fortsættes næste side

radio Sømod

Nørregade 3, 9632 Møldrup **86 69 17 66**

Møldrup Autolager
Erhvervsvej 5, 9632 Møldrup 86 69 13 77



Speciale:
OPEL - FORD - VOLVO
Reservedele fra
nyere brugte biler

MØLDRUP AUTOLAGER
Erhvervsvej 5, Møldrup
86 69 13 77
Fax 86 69 22 23

AUTOREPARATION OG -SERVICE

Bjerregrav Autoservice
Herredsvejen 139, Hvolris, 9632 Møldrup 86 69 14 17

F.S. Auto
Ånsbjergvej 13, Fristrup, 9500 Hobro 98 54 63 91

Gert's Auto
Erhvervsvej 9, 9632 Møldrup 86 69 18 61



hos:
Gert's Auto
Erhvervsvej 9
9632 Møldrup
Tlf. 86 69 18 61
Biltlf. 30 86 77 36

H. E. Auto
Gl. Aalborgvej 217, 9620 Aalestrup 98 64 81 91

H.E. AUTO



Gl. Aalborgvej 217
9620 Aalestrup
Tlf. 98 64 81 91
Bil. 30 98 81 91

LANDBRUGSMASKINER
LAST- OG PERSONVOGNE

Høgh's Auto
Skivevej 24, Roum, 9632 Møldrup 86 69 20 96

HØGH's AUTO
v/ Arne Høgh



VI KLARER ALT I
REPARATIONER OG SERVICE
Skivevej 24, Roum
Tlf. 8669 2096
Fax 8669 2707

K.V. Auto ApS
Industriparken 1, 8832 Skals 86 69 43 89

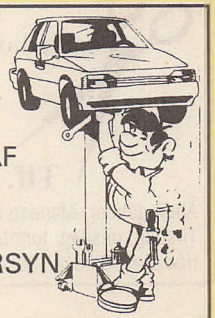

REPARATION AF
PERSON- OG
VAREVOGNE
SERVICEEFTERSYN

K.V. AUTO ApS
Industriparken 1
8832 Skals
Tlf. 86 69 43 89
Fax 86 69 43 79

Klejtrup Auto
Skårupvej 2, Klejtrup, 9500 Hobro 98 54 61 93
Fax 98 54 66 89/Mobiltelefon 40 27 61 93.

Klejtrup Autoservice
Viborgvej 26, Klejtrup, 9500 Hobro 98 54 61 43

Madsen, Peter
Søndergade 36, 9632 Møldrup 86 69 16 84

Pefy-Car ApS
Hestehøjvej 5, Bjerregrav, 9632 Møldrup 86 69 22 55

Roum Lokaltank
Hobrovej 18, Roum, 9632 Møldrup 86 69 10 69

ROUM LOKALTANK
- Auto- & traktorreparation
- Opretning af autoskader
- Afdrejning af bremsetromler og skiver
- Bremsetest
- Isætning af autoruder, også limede

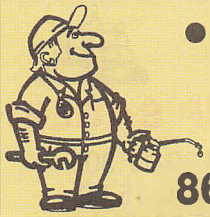

- Metax Benzin, Diesel og Fyringsolie

86 69 10 69

Ulbjerg Autoværksted
Borgergade 14, Ulbjerg, 8832 Skals 86 69 71 39

AVISER

Se tillige Dag- og distriktsblade

Poulsens Distribution
Løgstørvej 32, Ulbjerg, 8832 Skals 86 69 74 31

BABYUDSTYR

Se Børnetøj

BAGERE

Klejtrup Bageri
Skårupvej 18, Klejtrup, 9500 Hobro 98 54 60 13

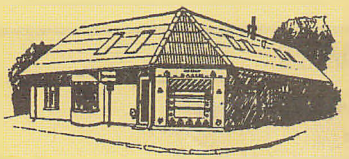

KLEJTRUP BAGERI
v/John og Frida
Skårupvej 18
Klejtrup
98 54 60 13

Rubrikken fortsættes næste side

Besøg hele *Dit Danmark* på nettet
www.ditdanmark.nethotel.dk

Statsaut. ejendomsmægler & valuar
Hovedgaden 27 - 8832 Skals
Arne Sigvardsen
SKALS EJENDOMSKONTOR
Tlf. 86 69 51 33

FAG

firmaer, forretninger, forhandlere... MØD DEM HOS MOSTRUP

Møldrup Bageri
Jernbanegade 6, 9632 Møldrup 86 69 10 17

ALTID FRISK BRØD FRA BAGEREN



Jernbanegade 6
Møldrup

MØLDRUP BAGERI

Åben: 6.30-17.30
Lørdag 6.30-15.00
Søndag 6.30-13.00

Tlf. 86 69 10 17

Skals Bageri & Nærbutik
Hovedgaden 17, 8832 Skals 86 69 43 39

Skals Bageri & Nærbutik

Hovedgaden 17
Skals

86 69 43 39

BANKER

Se tillige Sparekasser

BG Bank
Vestergade 8, 9620 Aalestrup 96 97 07 00

BG BANK
BG Bank
Vestergade 8, 9620 Aalestrup
96 97 07 00

Besøg den danske version af
AltaVista
på Internettet
www.altavista.telia.com/dk

Danske Bank, Den

DEN DANSKE BANK

8800 Viborg
• Sct. Mathiasgade 52 ... **89 25 67 00**
Telefax 89 25 67 96

9500 Hobro
• Torvet **96 57 57 30**

• = Udendørs pengeautomat

Unibank A/S
Jernbanegade 1, 9632 Møldrup 86 69 16 11
Unibank A/S Skals Afd.
Hovedgaden 29, 8832 Skals 86 69 42 55

BARNEVOGNE

Hårstuen
Stadionvej 2, Ulbjerg, 8832 Skals 86 69 75 00

HÅRSTUEN



v/Birgit Bruun
Stadionvej 2 Ulbjerg
8832 Skals

Tlf. 86 69 75 00

Åbningstider: Mandag lukket.
Tirsdag, onsdag, torsdag,
fredag kl. 9.00-17.30. Lørdag 9.00-12.00

BEDRIFTSSUNDHEDSTJENESTER

Skive- og Viborg-områdets BST ApS
Jens Hansens Vej 10, Nr. Søby, 7840 Højslev 97 53 60 00



Skive- og Viborg-områdets BST ApS

Jens Hansens Vej 10
Nr. Søby, 7840 Højslev

97 53 60 00
Fax 97 53 63 68

BEGRAVELSESFORRETNINGER

Begravelsesforretningen
Dumpen 2, 8800 Viborg 86 62 01 96



Begravelse eller Ligbrænding udføres samvittighedsfuldt

Svarer altid - også søn- og helligdage
Aftale foretages gerne i hjemmet

Begravelsesforretningen
Dumpen 2 , 8800 Viborg
86 62 01 96
Per Rasmussen - Verner Poulsen

Fisker's Begravelsesforretning, Jens
Aaparken 34, 9620 Aalestrup 98 64 18 69

JENS FISKER'S
BEGRAVELSESFORRETNING
AAPARKEN 34 . AALESTRUP
98 64 18 69

Skals - Møldrup Begravelsesforretning
Nørremarksvej 7, 8800 Viborg 86 69 43 73

Skals - Møldrup Begravelsesforretning

IL-J Kornum
Nørremarksvej 7
Engelsborg, 8800 Viborg

Begravelse - ligbrænding ordnes over hele landet.

86 69 43 73
Døgnvagt

Medlem af Begravelsesforeningen ELYSIUM

BENZINSTATIONER

Se tillige Servicestationer

DK Benzin
Sundvej 37, Sundstrup, 8832 Skals 86 69 73 37

BESØGSTJENESTER

Besøgstjeneste, Røde Kors
v/Gerda Monberg
Skolegade 20, 9632 Møldrup 86 69 11 85

BETON, FÆRDIGBLANDET

Gedsted Beton A/S
Nørrevangen 18, 9631 Gedsted 98 64 55 96

GEDSTED BETON A/S
Nørrevangen 18
9631 Gedsted
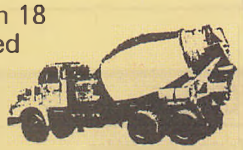
FABRIKSBETON KONTROLLEN
Tlf. 98 64 55 96
Aften 86 69 73 78

BIBLIOTEKER

DISTRIKTSBIBLIOTEKER

Hersom-Bjerregrav Bibliotek
Herredsvejen 131, Bjerregrav, 9632 Møldrup ... 86 69 10 80
Bibliotekar: Gunver Rossau.
Åbent: Tirsdag 16-19, torsdag 13-15.

Klejtrup Bibliotek
Kirkebakken 13, Klejtrup, 9500 Hobro 98 54 63 98
Bibliotekar: Robert Thygesen.
Åbent: Tirsdag 16.30-18.30 og torsdag 14-16.30.

Møldrup Bibliotek
Skolegade 27, 9632 Møldrup 86 69 21 95
Fax 86 69 23 33
Bibliotekar: Karin Høi Larsen.
Åbent: Mandag 14.30-19, onsdag 15-19, fredag 10-12.

Skals Bibliotek
Ejstrupvej 18 B, 8832 Skals 86 69 49 45
Bibliotekar: Gunver Rossau.
Åbent: Mandag 14-17, onsdag 15-20, torsdag 9.30-11.30 og 15.30-17.30.

Ulbjerg Bibliotek
Grøndalsvej 1, Ulbjerg, 8832 Skals 86 69 70 16
Bibliotekar: Jytte Vendelboe.
Åbent: Mandag 15-19, torsdag 15-19.

BILINSPEKTION

Statens Bilinspektion.
Industrivej 5, 8800 Viborg 86 62 41 77
Tidsbest.: Mandag-fredag 8.30-12.

BLOMSTERHANDLERE

Fristrup Blomster
Hvilsomvej 2, Fristrup, 9500 Hobro 98 54 62 72


BLOMSTER
DEKORATIONER
BRUDEBUKETTER
KISTEPYNTNING
KRANSE M.M.
Fristrup Blomster
v/ Yvonne og Peter Braskø
Hvilsomvej 2, Fristrup
98 54 62 72

Haugaards Blomster
Østergade 2, 9632 Møldrup 86 69 10 43

Brudebuketter
Blomster
Borddekorationer
Alt i begravelses-binderi
Brugskunst
Euro Florist
Blomster-formidling over hele verden
Haugaards Blomster
Østergade 2 - Møldrup
86 69 10 43

BODEGAER

Grill-Cafeen
Viborgvej 8, Klejtrup, 9500 Hobro 98 54 67 45

Alt i grillmad
- også ud af huset
KYLLINGER
PØLSER - BURGERE M.M.
IS OG SLIK
VIDEOUDLEJNING
Den lokale grill
GrillCAFEEN
GRILL & BODEGA
Klejtrup • Tlf. 98 54 67 45

BOGBINDERIER

Troelstrup Bogbinderi
Gl. Ålborgvej 206, Troelstrup, 9620 Aalestrup ... 98 64 80 33

BOGFØRING

Skals Regnskabsservice
Hovedgaden 26, 8832 Skals 86 69 50 99
Se annoncen på omslagets side 2

BOGHANDLERE

Schous Bog & Idé
Sct. Mathias Gade 50, 8800 Viborg 86 62 68 68

Bog&idé
Sct. Mathias Gade 50
8800 Viborg
Tlf. 86 62 68 68
Fax 86 61 01 34
e-mail: Schous@bogpost.dk

Skals Bog- og Papirhandel
Hovedgaden 51, 8832 Skals 86 69 40 34

BOGTRYKKERIER

Skals Bogtryk
Engvej 12, 8832 Skals 86 69 45 00

GEDSTED AVIS ugeavisen
MØLDRUP OG AALESTRUP KOMMUNER
Engvej 12, 8832 Skals - 86 69 45 00
fax 86 69 50 10
Skals Bogtryk

BOLIGSELSKABER

An/Bo Ahornparken
Fmd.: Karl Aage Nielsen
Ahornvej 78 A, 9632 Møldrup 86 69 15 10

An/Bo Bakkebo
Fmd.: Grethe Sørensen
Bakken 9, Ulbjerg, 8832 Skals 86 69 72 09

An/Bo Bjerregrav
Fmd.: Mogens Iversen
Kirketoften 5, Bjerregrav, 9632 Møldrup 86 69 10 01

An/Bo Broparken
Fmd.: Jens K. R. Pedersen
Brovej 6 E, Klejtrup, 9500 Hobro 98 54 60 65

An/Bo Centrum
Fmd.: Minna Laustsen
Søndergade 8 D, 1, 9632 Møldrup 86 69 15 87

An/Bo Doktorvænget
Fmd.: Arne Mikkelsen
Viborgvej 20 F, Klejtrup, 9500 Hobro 98 54 63 10

An/ Bo Ellebækken
Fmd.: Lydia Nielsen
Viborgvej 5 B, Klejtrup, 9500 Hobro 98 54 61 77

An/Bo Solbakken
Fmd.: Pia Salling
Solbakken 4 G, 8832 Skals 86 69 40 93

Rubrikken fortsættes næste side

Statsaut. ejendomsmægler & valuar
Hovedgaden 27 - 8832 Skals
Tlf. 86 69 51 33
Arne Sigvardsen
SKALS EJENDOMSKONTOR
FAG

firmaer, forretninger, forhandlere... MØD DEM HOS MOSTRUP

Boligselskaber

An/Bo Tømmergården
Fmd.: Betty Mikkelsen
Nørregade 1 H, 9632 Møldrup 86 69 10 58

An/Bo Vinkelvej
Fmd.: Marie Nielsen
Vinkelvej 28, 8832 Skals 86 69 44 91

Andelsboligforeningen Tjørneparken
Fmd.: Harry Sørensen
Tjørnevej 68, 8832 Skals 86 69 45 06

Boligselskabet Lejerbo.
Vesterå 18, 9000 Aalborg 98 16 86 33
Fax 98 10 18 20
Forr.fører: Helge Larsen.

Boligselskabet Lejerbo, Møldrup
Fmd.: Peter Lund
Præstevej 27, Nr. Rind, 8832 Skals 86 69 60 17
Varmemester Hans B. Nielsen, 86 69 42 35.
Varmemester Juul Ebbesen, 98 54 66 87., afdeling 524 Klejtrup.

Boligselskabet Viborg Amt
Sct. Mathias Gade 31, 2., 8800 Viborg 86 62 61 26
Fax 86 61 36 74
Se annoncen på

Lette kollektiv boliger
Fmd.: Gerda Monberg
Skolegade 20, 9632 Møldrup
Forr.fører: Advokat Anna Rohde, 86 69 16 22, fax 86 69 22 09.

BRANDVÆSEN

Se Redningsberedskab

BRILLER

Se Optikere

BRUGSFORENINGER

Brugsen, Klejtrup
Skårupvej 14, Klejtrup, 9500 Hobro 98 54 60 01

Dagli' Brugsen
Klejtrup
Tlf. 98 54 60 01
Fax 98 54 61 20

Lokal Brugsen Låstrup
Låstrupvej 13, Låstrup, 8832 Skals 86 69 40 79

BUSDRIFT

Se Kollektiv trafik

BUSKØRSEL

Se Turistkørsel

BYGGEMARKEDER

Kristensen A/S, Arnold D.
Erhvervsvej 4, 9632 Møldrup 86 69 13 00
Se annoncen på forsiden

BYGNINGSARTIKLER

B & C Danmark Betontagstensværkerne A/S
Teglgårdvej 11 A, Hersom, 9632 Møldrup 87 76 10 10

BØRNEHAVER

Se Daginstitutioner

BØRNETØJ

Tulsbjerge Brugskunst & Børnetøj
Kallestrupvej 87, Troelstrup, 9632 Møldrup 86 69 10 09

CAFETERIER

Hovedvejens Cafeteria
Hovedvejen 1, Bjerregrav, 9632 Møldrup 86 69 20 55

Møldruphallens Cafeteria & Selskabslokaler
Rugvænget 2, 9632 Møldrup 86 69 15 54

Skals Hallens Cafeteria & Selskabslokaler
Kærvej 9, 8832 Skals 86 69 41 91

Ulbjerg Klubhus
Stadionvej 6, Ulbjerg, 8832 Skals 86 69 73 46

Ulbjerg Rast-Cafeteria
Villavej 8, Ulbjerg, 8832 Skals 86 69 72 11

CAMPINGPLADSER

Camping Ulbjerg
Skråhedevej 6, St. Torup, 8832 Skals 86 69 70 93

CHOKOLADE

Mølle-Skovly
Lyngvej 21, Skals Mark, 8832 Skals 86 69 45 43

CIVILFORSVAR

Se Redningsberedskab

CONTAINERE

V. & B. Renovation ApS
Sundstrupvej 5, Tolstrup, 8832 Skals 86 69 72 68

Containere udlejes
6-10-12-14 m²



AL VOGNMANDSKØRSEL UDFØRES

V. & B. Renovation
Biltlf. 40 93 72 23
86 69 72 23

CYKLER

Fristrup Autocykler
Ånsbjergvej 4, Fristrup, 9500 Hobro 98 54 63 16

FRISTRUP AUTOCYKLER
KILDEMOES
Ånsbjergvej 4, 9500 Hobro
Telefon 98 54 63 16 Telefax 98 54 68 11
ALT I KNALLERTER OG CYKLER

DAG- OG DISTRIKTSBLADE

Gedsted Avis - Ugeavisen
Engvej 12, 8832 Skals 86 69 45 00

Gedsted Avis ugeavisen
Møldrup og Aalestrup kommuner
Engvej 12, 8832 Skals - 86 69 45 00
fax 86 69 50 10
Skals Bogtryk

Vesthimmerlands Avis
Borgergade 17, 9620 Aalestrup 98 64 12 55

Rubrikken fortsættes næste side

Sømod radio
Nørregade 3, 9632 Møldrup
86 69 17 66

Aalborg Stiftstidende
Himmerlandsgade 67, 1., 9600 Aars 98 62 16 66



DAGINSTITUTIONER

Børnehaver
Dagplejeformidling
Integrerede institutioner
Skolefritidsordninger

BØRNEHAVER

Børnehaven Kærhuset
Kærvej 11 G, 8832 Skals 86 69 41 51
Leder: Else Marie Dreiø.
60 heldagspladser (ej opdelt) 3-7 år.

Børnehaven Rosengården S/I
Kildedalsvej 11, 8832 Skals 86 69 43 82
Leder: Asta Mølgaard.
40 heldags-, 6 formiddags- og eftermiddagspladser 3-7 år.

Daginstitutionen Tumlehøj S/I
Kirkebakken 11, Klejtrup, 9500 Hobro 98 54 65 78
Fax 98 54 65 78
Leder: Dorte Vammen Vilhelmsen.
35 heldags-, 5 formiddags- og 5 eftermiddagspladser 3-6 år.

Møldrup Børnehave S/I
Rugvænget 1, 9632 Møldrup 86 69 15 51
Leder: Grete Hou.
35 heldags-, 5 formiddags- og 5 eftermiddagspladser 3-7 år.

Naturbørnehaven Hejlskovgård
Skravad Møllevej 1, Møldrupgårde,
9632 Møldrup 86 69 23 46
Leder: Vivi Vraa.
48 heldagspladser 3-7 år.

Skovbørnehaven - Fredly
Boruphedevej 3, Borup, 8832 Skals 86 69 45 12
Leder: Else Marie Simonsen.
33 heldagspladser, 5 formiddags- og 5 eftermiddagspladser.

DAGPLEJEFORMIDLING

Dagplejeformidlingen
Nørregade 15, 9632 Møldrup 86 69 12 00
Leder: Anna Marie Lund Petersen.
Normering: 174 pladser.

INTEGREREDE INSTITUTIONER

Daginstitutionen Blæksprutten i Bjerregrav
Herredsvejen 133, Bjerregrav, 9632 Møldrup ... 86 69 13 80
Leder: Gertrud Nissen.
For børn fra 3 år til og med 4. kl.
62 pladser.

Daginstitutionen Møllebakken i Ulbjerg
Præstevej 1, Ulbjerg, 8832 Skals 86 69 74 88
Afd. Leder: Gitte Rask.
For børn fra 3 år til og med 4. kl.
52 pladser.

SKOLEFRITIDSORDNINGER

Skolefritidsordningen
v/ Brattingsborgskolen
Kirkebakken 13, Klejtrup, 9500 Hobro 98 54 63 20
Afdelingsleder: Sanne Ib.
27 heldagspladser.

Skolefritidsordningen
v/ Møldrup skole
Skolegade 27, 9632 Møldrup 86 69 19 09
Afdelingsleder: Ingrid Poulsen.
53 heldagspladser.

Skolefritidsordningen
v/ Skals skole
Kildedalsvej 1, 8832 Skals 86 69 45 88
Afdelingsleder: Christian Petersen Schmidt.
91 heldagspladser.

DAMBRUG

Skinderup Mølle Dambrug
Fjelsøvej 4, Skinderup, 9632 Møldrup 98 64 71 29

DAMEFRISØRER

Se Frisører

DAMETØJ

Cecilie
Søndergade 11 C, 9632 Møldrup 86 69 14 91



Green House
Sønderballevej 4, 8832 Skals 86 69 40 67

DATA-INSTALLATØRER

El-Kontakten A/S
Kærbyvej 32, Nr. Rind, 8832 Skals 86 69 61 88
Se annoncen på nederst på siderne i

DINERS TRANSPORTABLES

Klejtrup Slagterforretning
Skårupvej 3, Klejtrup, 9500 Hobro 98 54 60 48



Søkroen - Klejtrup
Brovej 2, Klejtrup, 9500 Hobro 98 54 68 22



DISTRIKTSPSYKIATRI

Distriktspsykiatrien Team Viborg/Syd
Lille Sct. Mikkels Gade 20, 8800 Viborg 89 27 33 00

DYREHANDLERE

Ulbjerg Hobby-Akvarium
Stadionvej 4, Ulbjerg, 8832 Skals 86 69 73 76
Åben man.-tors. 16-18, lør. 9.30-13.

DYRLÆGER

Jensen, Thorben & Kristen
Skolegade 21, 9632 Møldrup 86 69 10 55

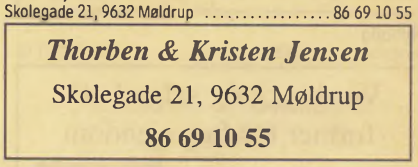

Kredsdyrlægen i Viborg Amtskommune
Torben Kjeldsen
Fælledvej 1, 3., 8800 Viborg 86 60 25 33
Fax 86 61 11 64

Qvortrup, Erik og Rita Jacobsen
Ejstrupvej 28, 8832 Skals 86 69 40 02
Tlf. konsultation: Hverdage 7-9.
Dyrlægecentralen 86 66 16 66.

EDB-RÅDGIVNING

Skals Data
Skalmavej 3, 8832 Skals 86 69 44 69

EDB-UDSTYR

Dyrberg, Sune Storgaard
Herredsvejen 41, Skringstrup, 8832 Skals 86 69 41 46

JK-Marketing
Skårupvej 29, Klejtrup, 9500 Hobro 98 54 67 04

PB Data
Skringstrupvej 25 - 27, 8832 Skals 86 62 10 00

SKALS EJENDOMSKONTOR · Arne Sigvardsen
Statsaut. ejendomsmægler & valuar
Hovedgaden 27 - 8832 Skals
Tlf. 86 69 51 33

FAG

firmaer, forretninger, forhandlere... MØD DEM HOS MOSTRUP

EJENDOMSHANDEL

DICK's Flytteforretning 33 24 94 00

NY BOLIG
kan vi desværre ikke skaffe -
men ring til
DICK's Flytteforretning
os med de rare flyttefolk
når De skal flytte
se venligst vor annonce under
FLYTTEFORRETNINGER

Møldrup Ejendomskontor
Jernbanegade 1, 9632 Møldrup 86 69 18 22

HVEM SKAL DU VÆLGE, NÅR DU VIL KØBE ELLER SÆLGE

Møldrup Ejendomskontor
Ole Mortensen

Jernbanegade 1
9632 Møldrup

EDC

86 69 18 22
Fax 86 69 20 60

Nybolig
Vesterbrogade 1, 8800 Viborg 86 62 71 88

Vurdering og salg af alle former for fast ejendom



Nybolig
Viborg
v/ Ole Havvig
Ejendomsmæglerfirma
Vesterbrogade 1 . 8800 Viborg
Tlf. 86 62 71 88

Nybolig - V & G
Preislers Plads 5, 8800 Viborg 86 61 03 04

Her handles!



Hans Ventzel | Chr. Guldager | Rigmor Sandborg
Jørgen Præstgaard | Lone Birch | Holger Kjærgaard

Nybolig
Ventzel & Guldager
Statsaut. ejendomsmægler MDE
Preislers Plads 5
8800 Viborg
Tlf. 86 61 03 04
http://www.nybolig.dk

Skals Ejendomskontor
Hovedgaden 27, 8832 Skals 86 69 51 33

EL-FORSYNING

HEF, Himmerlands Elforsyning A.m.b.A.
Over Bækken 6, 9000 Aalborg 99 36 99 36
Fax 99 36 99 99
E-mail: hef@hef.dk.

MEF - Midtjysk Elforsyning.
Tietgensvej 2 - 4, 8600 Silkeborg 87 22 87 22
Fax 87 22 87 11

MEF
MIDTJYSK ELFORSYNING
Tietgensvej 2-4
8600 Silkeborg

Tlf. 87 22 87 22 . Fax 87 22 87 11
www.mef.dk/E-mail: energi@mef.dk

ENERGIRÅDGIVNING

- Energistyring
- Energisyn
- Energiledelse
- Miljøledelse
- Energimærkning
- ELO

Rådgivning til bolig og erhverv

elektricitet - varme - vand husholdningsapparater

EL-INSTALLATØRER

El-Kontakten A/S
Kærbyvej 32, Nr. Rind, 8832 Skals 86 69 61 88

El-Kontakten A/S

Nr. Rind El- og Hvidevareforretning
v/ Bent Grøn
Kærbyvej 32, Nr Rind, 8832 Skals
86 69 61 88

Møldrup Installationsforretning
v/ Kent Mogensen
Jernbanegade 8, 9632 Møldrup
86 69 10 88

Rubrikken fortsættes næste side



Bygningsvæsen?

MOSTRUPS
informationsafsnit
leder dig på vej!

Harritz, Kim
Vesterled 4, 8832 Skals 86 69 48 79
Se vor annonce på denne side

Klejtrup El-Center
Søvej 3, Klejtrup, 9500 Hobro 98 54 62 22

KLEJTRUP EL-CENTER
Tlf. 98 54 62 22
Alt i Hårde hvidevarer
Belysning
Gaveartikler m.m.
Biltlf. 30 98 14 27 . Telefax 98 54 61 18

Møldrup El
Nørregade 3, 9632 Møldrup 86 69 14 87
Se annoncen på forsiden

Møldrup Installationsforretning
Jernbanegade 8, 9632 Møldrup 86 69 10 88

Skals Installationsforretning A/S
Hovedgaden 30, 8832 Skals 86 69 40 99



Skringstrup El
Herredsvejen 39, Skringstrup, 8832 Skals 86 69 45 37





ELEKTRONIK

Skals Elektronik A/S
Udvikling og produktion
Erhvervsvej 33, 9632 Møldrup 86 69 12 99

EMBALLAGE

A.N. Emballage
Herredsvejen 205, Klejtrup, 9500 Hobro 98 54 62 21

EMBEDSLÆGE

Embedslægerne i Viborg Amt.
Lille Sct. Mikkels Gade 4, 1., 8800 Viborg 86 62 33 27
Fax 86 61 25 68

ENERGIKONSULENTER

Ingeniørgruppen
Nørregade 22 G, 9632 Møldrup 70 20 05 51

Ingeniørgruppen
Rådgivende Ingeniører
E.B.Pedersen
Nørregade 22 G,
9632 Møldrup
EBP
ENERGIKONSULENT
HUSEFTERSYNSKONSULENT
VVS INSTALLATIONER
BÆRENDE KONSTRUKTIONER
Fax 86 69 21 37
70 200 551

Statsaut. ejendomsmægler & valuar
Hovedgaden 27 - 8832 Skals
Tlf. 86 69 51 33
SKALS EJENDOMSKONTOR Arne Sigvardsen
FAG



Nyt telefonnummer?
Husk at få det rettet i
MOSTRUPS
brug rettelseskuponen bagest i afsnittet Information

firmaer, forretninger, forhandlere... MØD DEM HOS MOSTRUP

ENERGIRÅDGIVNING

MEF Midtjysk Elforsyning
Tietgensvej 2 - 4, 8600 Silkeborg 87 22 87 22
Fax 87 22 87 11

MEF
MIDTJYSK ELFORSYNING
Tietgensvej 2-4
8600 Silkeborg

Tlf. 87 22 87 22 . Fax 87 22 87 11
www.mef.dk/E-mail: energi@mef.dk

ENERGIRÅDGIVNING

- Energistyring
- Energisyn
- Energiledelse
- Miljøledelse
- Energimærkning
- ELO

Rådgivning til bolig og erhverv

elektricitet - varme - vand husholdningsapparater

ENTREPRENØRER

Fredborg A/S
Nørremarkvej 14, Nr. Rind, 8832 Skals 86 69 60 35

Murer-, Tømrer- og Entreprenørfirmaet

Aut. kloakmester
FREDBORG A-S

- Halbyggeri
- Landbrugsbyggeri
- Jord- og betonarbejde udføres
- Opskæring af asfalt- og betongulve
- Nybyggeri, omforandring og renovering
- Kloakarbejde udføres
- Hovedentreprenør
- Totalentreprenør

86 69 60 35
Bil 40 30 75 40 - Fax 86 69 62 60
Går de i byggetanker - få et tilbud på et FREDBO HUS

Frederiksen's Entreprenør- & brolæggerfirma
Lundvej 29, Troestrup, 9500 Hobro 98 54 62 32

Frederiksen's Entreprenør- & Brolæggerfirma
Lundvej 29, Troestrup
98 54 62 32
Bil 20 14 12 33 Fax 98 54 62 35

- Entreprenørarbejde
- Alle former for belægningsarbejde
- Speciale: Store pladser med maskine
- Støbe- og kloakarbejde

Gammelby, Tonny
Gl. Ålborgvej 215, Troelstrup, 9620 Aalestrup ... 98 64 83 08

Minidozer



- Udmugning fra dybstrøelsebokse udføres
- Alt i betonopbrydning med hydraulisk hammer samt udkørsel og rendegravning med minigraver
- Fra 90 cm's bredde og opefter. samt alt maskinstationsarbejde udføres

Tonny Gammelby
98 64 83 08
Bil. 30 98 81 59

Hansen ApS, Entreprenørfirmaet Kristian
Harhøjvej 2, Troelstrup, 9620 Aalestrup 98 64 82 36
Klavsen, Niels
Vestervænget 32, 8832 Skals 86 69 47 97
Klejtrup Maskinstation
Sandstræde 21, Klejtrup, 9500 Hobro 98 54 69 78

Landbrugsarbejde · Maskinstationsarbejde
Salg og levering af sand og grus fra egen grusgrav

Klejtrup Maskinstation
Tlf. 98 54 69 78
Landbrugsafd.
Preben Westergaard
Tlf. 98 54 60 72 / 20 26 60 72
Entreprenørafd.
Jan Nielsen
Tlf. 98 54 69 78 / 40 19 61 25

Kristensen ApS, Entreprenør Firmaet Kristian
Teglgårdvej 1, Hvolris, 9632 Møldrup 86 69 20 37

Risgårdens Maskinstation
Risgårdvej 1, Låstrup, 8832 Skals 86 69 61 22

RISGÅRDENS MASKINSTATION

- Landbrugsarbejde
- Entreprenørarbejde
- Autoriseret kloakmester
- Alvognmandskørsel udføres
- Containerudlejning

Risgårdvej 1
Låstrup
8832 Skals
86 69 61 22

Skals Murer- & Entreprenørforretning
Hovedgaden 74, 8832 Skals 86 69 45 70
Se annoncen på forsiden

Superfos Construction a/s
Kærvej 1, 7400 Herning
Se vor annonce under asfalt.

Sørensen, Jørn
Sundvej 52, Sundstrup, 8832 Skals 86 69 70 41

Murer-, tømrer- og entreprenørarbejde

- Nybygning - Omforandring
- Kloakarbejde udføres
- Fourageplads - Fouragehuse
- Gylletanke - Gylleanlæg
- Totalentreprise
- Jordarbejde, dræning, oprensning m.m. udføres m. 4WD rendegraver og gummiged



Aut. kloakmester
JØRN SØRENSEN
Sundvej 52 - Ulbjerg - 8832 Skals
Tlf. 86 69 70 41 - Biltlf. 30 86 91 45
Fax 86 69 71 99

Thorup Maskinstation, I/S
Boldrupvej 175, Thorup, 9610 Nørager 98 55 11 15

ENTREPRENØRMATERIEL

Munch & Pedersen A/S
Hørupvej 24, Hørup, 9632 Møldrup 86 69 16 00

radio Sømod Nørregade 3, 9632 Møldrup **86 69 17 66**

ERHVERVSRÅD

Møldrup Erhvervs- og Turistkontor
Nørregade 22 C, 9632 Møldrup 86 69 21 21
Fax 86 69 19 21
Mobil 20 33 55 21
Træffes bedst: Mandag-fredag 8-9 eller efter aftale.

Møldrup Erhvervsråd
Fmd.: Per Nielsen
Industriparken 12, 8832 Skals 86 69 43 44

ERHVERVSUDVIKLING

SESAM - Erhvervsudviklingsprogrammet
Nørregade 22 C, 9632 Møldrup 86 69 23 00
Fax 86 69 19 21
Programkoordinator: Dorthe Albæk Hansen.

ERHVERVSVEJLEDNING

Se Arbejdsformidling

FAGBLADE OG TIDSSKRIFTER

Fotoavisen
Kallestrupvej 99, Tostrup, 9632 Møldrup 86 69 20 41

FAGLIGE ORGANISATIONER OG FORENINGER

ASE-Arbejdsløshedskassen for Selvstændige Erhvervsdrivende.
Skottenborg 12, 8800 Viborg 86 60 18 88

Familielandbrugets Rådgivningscenter
Falkevej 18 Postboks 162, 8800 Viborg 86 61 40 11
Fax 86 61 44 28
Fmd.: Knud S. Olesen, 86 64 51 02.

HK Viborg afd.
Boyesgade 3, 8800 Viborg 86 62 27 33

Kvindeligt Arbejderforbund
Adelgade 54 Postboks 133, 9500 Hobro 98 52 42 77
Fax 98 52 33 19

Kvindeligt Arbejderforbund
Sct. Mathias Gade 19, 2. th., 8800 Viborg 86 62 34 06

KAD
Kvindeligt Arbejderforbund
Viborg afdeling
Sct. Mathias Gade 19
8800 Viborg

86 62 34 06/86 61 05 36
Telefax 86 62 05 29

Mandag lukket
Tirsdag 9-12 og 15-17
Onsdag lukket
Torsdag 9-12 og 15-17
Fredag 9-12
Tlf. åben hver dag fra kl. 8

Kontortid Aalestrup på SID kontoret
Onsdag ulige uger 15-16[30]

Landboforeningen Vesthimmerland
Fmd.: Arne Christensen
Fjelsøvej 75, Bygum, 9620 Aalestrup 98 64 12 76

Landsbygraverforeningen Viborg-afdeling.
Fmd.: Alf Dalgaard
Østergade 27, Jebjerg, 7870 Roslev 97 57 41 85
Fax 97 57 41 58

Rind Herreds Familiebrug
Fmd.: Svend Thoftgaard
Vesterrisvej 102, Østerbølle, 9620 Aalestrup ... 86 65 85 28

SID Møldrup
Nørregade 22 A, 9632 Møldrup 86 69 14 50

SID Møldrup
Nørregade 22 A
Fmd.: Poul Erik Trier Pedersen
Kontortid:
Mandag 10.00-12.00
Tirsdag 10.00-15.00
Onsdag lukket
Torsdag 10.00-17.00
Fredag 10.00-12.00
Tlf 86 69 14 50
Fax 86 69 23 51

Sydvesthimmerlands familiebrug Møldrup
Fmd.: Kristian Sjømann
St. Torupvej 9, St. Torup, 8832 Skals 86 69 70 62

FARVE OG TAPET

Møldrup Farvehandel
Søndergade 40 B, 9632 Møldrup 86 69 22 35
Se annoncen på bagsiden

Møldrup Farvehandel
Søndergade 40 B, 9632 Møldrup 86 69 22 35

Møldrup Farvehandel
Søndergade 40 B, 9632 Møldrup
86 69 22 35

Skals Tapet- og Farvehandel
Hovedgaden 71, 8832 Skals 86 69 41 34

FERIELEJLIGHEDER

Studstrup's Hjorte Center
Engholmvej 1 B, Gørup, 8832 Skals 86 69 72 82

FJERNVARMEFORSYNING

Se Varmeforsyning

Besøg den danske version af Alta Vista på Internettet
www.altavista.telia.com/dk

FLYTTEFORRETNINGER

DICK's Flytteforretning 33 24 94 00

BS
Vi flytter Deres indbo
HELT til Sjælland
for den HALVE pris
RING OG FÅ ET GODT TILBUD
Også møbelopbevaring -
1. måned GRATIS
DICK's Flytteforretning
os med de rare flyttefolk
(medlem af DMF- Deres flyttegaranti)
33 24 94 00

FOLKEKIRKEN

Kirkesogne
Menighedsråd

KIRKESOGNE

(K/B) = Kirkebogsfører og begravelsesmyndighed

Hersom, Klejtrup og V. Bjerregrav sogne
Sognepræst: Frederik Birkler (K/B)
Teglgårdvej 30, Hersom, 9500 Hobro 86 69 00 09

Låstrup og Skals sogne
Sognepræst: Mette Schou Værge (K/B)
Låstrupvej 48, Låstrup, 8832 Skals 86 69 40 37

Tostrup og Roum sogne
Sognepræst: Iver Lütken Jensen (K/B)
Tingvej 80, Tostrup, 9632 Møldrup 86 69 10 03

Ulbjerg og Lynderup sogne
Sognepræst: Birgit Helleskov (K/B)
Sundstrupvej 1, Ulbjerg, 8832 Skals 86 69 72 26

MENIGHEDSRÅD

Bjerregrav sogns menighedsråd
Fmd.: Tage Dalsgaard
Hørupvej 10, Hørup, 9632 Møldrup 86 69 19 07
Kass.: Richard Nørlem, 86 69 13 90.

Hersom Sogns menighedsråd
Fmd.: Jørgen Vindvad
Nørreheden 2, Nørheden, 9500 Hobro 98 54 62 61
Kass.: Esther M. Nielsen, 98 54 60 76.

Klejtrup sogns menighedsråd
Fmd.: Kresten Rasmussen
Hvilsomvej 6, Hejring, 9500 Hobro 98 54 60 04
Kass.: Vagner Bjørn, 98 54 66 25.

Lynderup Sogns Menighedsråd
Fmd.: Peer Hummeluhr
Skovvej 3, Nr. Rind, 8832 Skals 86 69 60 33
Kass.: Jens Svejstrup Damgård, 98 54 62 99.

Låstrup Sogns menighedsråd
Fmd.: Ole Kruse
Låstrupvej 23 A, Låstrup, 8832 Skals 86 69 46 98

Roum Sogns menighedsråd
Fmd.: Niels Ole Andersen
Skivevej 21, Skravad Mølle, 9632 Møldrup 86 69 10 66
Kass.: Elin Nielsen, 98 54 62 66.

Skals Sogns menighedsråd
Fmd.: Bodil Risdahl
Drosselvej 6, 8832 Skals 86 69 50 04
Kass.: Henny Vorre, 86 69 44 95.

Tostrup Sogns menighedsråd
Fmd.: Bent Hansen
Ahornvej 46, 9632 Møldrup 86 69 21 07
Kass.: Steen Sømod, 86 69 17 66

Rubrikken fortsættes næste side

Statsaut. ejendomsmægler & valuar
Hovedgaden 27 - 8832 Skals
Tlf. 86 69 51 33
SKALS EJENDOMSKONTOR Arne Sigvardsen

FAG

firmaer, forretninger, forhandlere... MØD DEM HOS MOSTRUP

Ulbjerg Sogns Menighedsråd
Fmd.: Niels Obsen
Tingvej 33, Ulbjerg, 8832 Skals 86 69 70 48
Kass.: Poul Henriksen, 86 69 73 86.

FORENINGER OG ORGANISATIONER

Borger- og beboerforeninger
Børne- og ungdomsforeninger
Erhvervs- og brancheforeninger
Folkedans
Grundejerforeninger
Handels- og håndværkerforeninger
Hobbybetonede foreninger
Humanitære foreninger
Husholdnings- og husmoderforeninger
Kirkelige foreninger
Kolonihaveforeninger
Kulturelle foreninger
Miljø- og naturforeninger
Musik og sang
Politiske foreninger, Vælgerforeninger
Soldaterforeninger
Spejderkorps
Sports- og idrætsforeninger
Turistforeninger
Ældreorganisationer og klubber
Øvrige foreninger

BORGER- OG BEBOERFORENINGER

Hersom-Bjerregrav Borgerforening
Fmd.: Knud E. Hahn
Herredsvejen 134, Hvolris, 9632 Møldrup 86 69 13 52

Klejtrup Borger- og Håndværkerforening
Fmd.: Steen Nielsen
Søvej 12, Klejtrup, 9500 Hobro 98 54 68 82

Møldrup Borgerforening
Fmd.: John Nielsen
Ahornvej 47, 9632 Møldrup 86 69 13 67

Nr. Rind Borgerforening
v/ Carsten Sørensen
Søndervej 1, Nr. Rind, 8832 Skals 86 69 62 16

Roum Beboerforening
Fmd.: Bodil Dalsgaard
Hobrovej 33 B, Roum, 9632 Møldrup 86 69 15 40

Skals Borgerforening
Fmd.: Jens Thomsen
Åbrinken 5, 8832 Skals 86 69 48 73

Sundstrup Borgerforening
Fmd.: Lissy Jæger
Sundvej 23, Sundstrup, 8832 Skals 86 69 74 62

Tostrup og omegns Borgerforening
v/ Laila Christensen
Tingvej 51 B, Tostrup, 9632 Møldrup 86 69 14 29

Ulbjerg Borger- og håndværkerforening
Fmd.: Claus L. Skov
Tingvej 9, Ulbjerg, 8832 Skals 86 69 74 42

BØRNE- OG UNGDOMSFORENINGER

Børneklub for Skals og Låstrup
Ledere: Lotte og Ole Kruse
Låstrupvej 23 A, Låstrup, 8832 Skals 86 69 46 98

KFUM & KFUK's børneklub - Mølleklubben
Fmd.: Birthe Jensen
Naundrupvej 13, Roum Bæk, 9632 Møldrup 86 69 16 02

Kristen Børneklub i Møldrup
Kontaktperson: Minna Nielsen
Møllegade 4, 9632 Møldrup 86 69 20 32

Kristen Børneklub i Skals
Fmd.: Annette N. Skoven
Fjordvænget 14, 8832 Skals 86 69 47 50

Rinds Herreds 4 H
Leder: Frede Hansen
Glerupvej 120, Glerup, 9631 Gedsted 98 64 56 28

Spiren, Kristen Børneklub
Fmd.: Dorte Bertelsen
Holger Sørensens Vej 6, Klejtrup, 9500 Hobro ... 98 54 66 45

Spiren, Kristen Børneklub
Fmd.: Hanne L. Jensen
Viborgvej 29, Klejtrup, 9500 Hobro 98 54 67 92

ERHVERVS- OG BRANCHEFORENINGER

Erhvervsudvalget i Skals
v/ N. J. Hermansen
Hovedgaden 16, 8832 Skals 86 69 40 17

Møldrup Erhvervsråd
Fmd.: Per Nielsen
Industriparken 12, 8832 Skals 86 69 43 44

FOLKEDANS

Klejtrup og Omegns Folkedanserforening
Fmd.: Birgith Larsen
Chr. Thisteds Vej 9, Hvornum, 9500 Hobro 98 54 62 83

Ulbjerg og Omegns Folkedanserforening
Fmd.: Anders Norup
Nr. Borupvej 3, Borup, 8832 Skals 86 69 48 49

GRUNDEJERFORENINGER

Grundejerforeningen Ahornvej
Fmd.: Finn Andersen
Ahornvej 43, 9632 Møldrup 86 69 20 14

Grundejerforeningen Fjordvej - Fyrrevænget - Granvænget
Fmd.: Jørgen B. Jensen
Fyrrevænget 11, 8832 Skals 86 69 50 63

Grundejerforeningen Fuglevænget
Fmd.: Freddy Nielsen
Fuglevænget 17, Klejtrup, 9500 Hobro 98 54 67 16

Grundejerforeningen Møldrup Vest
Fmd.: Finn Jensen
Nybovænget 14, 9632 Møldrup 86 69 20 31

Grundejerforeningen Sildedammen - Lynderup
Fmd.: Gerda Ibsen
Ådalsvej 238, Dyrup, 5250 Odense SV 66 17 13 37

Grundejerforeningen Stien
Fmd.: Karl Jacobsen
Skringstrupvej 18, 8832 Skals 86 69 49 89

Grundejerforeningen Vesterled og Vestervænget
Fmd.: Lajla Grünwaldt
Vestervænget 6, 8832 Skals 86 69 45 84

Hverrehus Grundejerforening
Fmd.: Birger Grøn Nielsen
Liljevænget 3, 8362 Hørning 86 92 36 00

Lyngbakken
Fmd.: Torkild Østrup
Kastanievej 8, Klejtrup, 9500 Hobro 98 54 68 78

HANDELS- OG HÅNDVÆRKERFORENINGER

Klejtrup Borger- og Håndværkerforening
Fmd.: Steen Nielsen
Søvej 12, Klejtrup, 9500 Hobro 98 54 68 82

Klejtrup Handelsstandsforening
Fmd.: Carit Dahl Sørensen
Søvej 4, Klejtrup, 9500 Hobro 98 54 64 23

Møldrup Handelsstandsforening
Fmd.: Lars Haugaard
Østergade 2, 9632 Møldrup 86 69 10 43
Fax 86 69 10 43

Ulbjerg Borger- og håndværkerforening
Fmd.: Claus L. Skov
Tingvej 9, Ulbjerg, 8832 Skals 86 69 74 42

HOBBYBETONEDE FORENINGER

Danmarks Gedeavlerforening Kreds 1. Nordjylland
Fmd.: Kirsten Kolding
Nordholtvej 7, Nr. Rind, 8832 Skals 86 69 60 08

Dansk Land-Rover Klub, Region Østjylland.
Regionsleder: Christian Røjgaard
Ajstrupvej 16, 8340 Malling 86 93 07 57

Dansk Ornithologisk Forening, Viborg Amt.
Fmd.: Per Wessel Buchwald
Nørresøvej 18, 8800 Viborg 86 67 16 38

Foreningen for fritidsfiskere i V.Himmerland og Han Herred
Fmd.: Erik Andersen
Ullerupvej 130, Aggersund, 9670 Løgstør 98 22 10 64

Det Jyske Haveselskab, Aalestrup-Nørager-Møldrup Kreds
Fmd.: Henriette Kristensen
Roumvej 17, Roum, 9632 Møldrup 86 69 19 86

Racekaninforeningen Vesthimmerland
Fmd.: Carsten Laursen
Kastanievej 11, Fjelsø Mark, 9620 Aalestrup 98 64 71 68

Roum Gedeavlerforening
Fmd.: Poul Andersen
Hobrovej 33 A, Roum, 9632 Møldrup 86 69 12 92

Skals Brevdueforening
Fmd.: Henning Klovborg
Gl. Ålborgvej 1 A, Løvel, 8830 Tjele 86 69 92 30

HUMANITÆRE FORENINGER

Adoption og Samfund, Lokalforeningen Viborg Amt.
Fmd.: Mona Østergaard
Lærkevej 12, Mønsted, 8800 Viborg 86 64 61 72
eller Tove Nydam Hansen, 86 63 97 08.
Landsforeningen: Ib Jakobsen, 65 92 00 18.

Alzheimerforeningen for Demenssygdomme i Viborg Amt.
Fmd.: Susan Hedegaard
Sallingsundvej 50, Faarup, 7900 Nykøbing M 97 71 05 04

ASF-Dansk Folkehjælp, Viborg-Skive Afdeling
Fmd.: John Milbo
Viborgvej 52, Daugbjerg, 8800 Viborg 97 54 81 51

Astma-Allergiforeningen for Viborg og omegn
Fmd.: Gitte Johansen
Elmevej 5, 7470 Karup J 97 10 26 73

Blå Kors, Møldrup afdeling
Fmd.: Børge Fisker
Nygade 11, 9632 Møldrup 86 69 14 07

Danmarks Psoriasis Forening, Viborg Amt.
Fmd.: Hanne Svane
Bjarkesvej 102, 7800 Skive 97 52 30 99

Dansk Blindesamfund
v/ Thorben Koed Thomsen
Hvedemarken 16, 8800 Viborg 86 62 63 68
Fax 86 62 63 36

Dansk Epilepsiforening, Viborg Amtskreds.
Fmd.: Anni Andersen
Villaparken 30 A, Balling, 7860 Spøttrup 97 56 41 50

Dansk handicap forbund Viborg Amt.
Fmd.: Bent Boll
Engbakkevej 25, 8800 Viborg 86 67 17 39

Dansk Parkinsonforening, Viborg Amt.
Fmd.: Poul Petersen
Agerland 6, 7700 Thisted 97 92 17 43

Dansk Røde Kors, Møldrup afd.
Fmd.: Gerda Monberg
Skolegade 20, 9632 Møldrup 86 69 11 85
Nørklegruppe og genbrugsbutikker.

Gigtforeningen
Fmd.: Inge Lise Hansen
Valmuevej 15, Faarup, 7900 Nykøbing M 97 72 44 51

HjerneSagen, Viborg Amt.
Fmd.: Kathrine Høirup
Lupinmarken 93, 8800 Viborg 86 60 10 58

Hjerteforeningen Pacemaker-Klub, Viborg Amt.
v/Inge-Lise Steffensen
Hjulmagervej 3, 7730 Hanstholm 97 96 15 95

Landsforening for Ufrivilligt Barnløse, Viborg Amt.
Bestr.Fmd.: Troels Winther
Lerpyttervej 16, 7700 Thisted 97 91 16 61
Kontaktpers.: Kirsten Fomsgaard, 86 61 05 97.

Landsforeningen Autisme, Lokalforeningen Viborg Amt.
Fmd.: Lis Olsen
Gl. Aalborgvej 69, 8800 Viborg 86 61 35 77

Landsforeningen LEV, Viborg Amtskreds.
Fmd.: Ebbe Skaalum
Krovej 7, Klitmøller, 7700 Thisted 97 97 57 99
Fax 97 53 58 56

Landsforeningen til Bekæmpelse af Cystisk Fibrose.
Konsulent og sekr.chef: Hanne Wendel Tybkjær
Hyrdebakken 246, 8800 Viborg 86 67 44 22
E-mail: info@cf-dk.org

Landsforeningen til bekæmpelse af Dissemineret Sclerose, Viborg Amtskreds.
Fmd.: Orla Boll
Faarupparken 19, 7900 Nykøbing M 97 72 38 96

Landsforeningen til støtte af sent udviklede, Lokalforeningen Midtjylland
v/ Ebbe Udsen
Kløverstien 34, Birgittelyst, 8800 Viborg 86 63 86 65

Rubrikken fortsættes næste side

Find vejen i Kort-afsnittet
FAG

radio Sømod
Nørregade 3, 9632 Møldrup **86 69 17 66**

Lokalforeningen for Kræftens Bekæmpelse
Kontakt: Marie Larsen
Toftevænget 7, 9632 Møldrup 86 69 16 47

Lungeforeningen Boserup Minde, Nordvestjysk Afdeling.
Fmd.: Cecilie Gade
Ingstrup Møllevej 23, Ingstrup, 8830 Tjele 86 65 14 29

Muskelsvindfonden
v/ Anne Dwight Kristensen
Kirkegårdsvej 5, 7700 Thisted 97 92 64 40

Nyreforeningen, Viborg Amt.
Fmd.: Pia Houmøller
Bakkevej 2, Dommerby, 7840 Højslev 97 53 58 37

Osteoporoseforeningen, Kreds Viborg Amt.
Fmd.: Henny Jørgensen
Hermodsvej 17, 8800 Viborg 86 62 37 66
Foreningen mod knogleskørhed.

PPTU, Landsforeningen af Polio-, Trafik- og Ulykkesskadede.
Kredsfmd.: Else Marie Nielsen
Nørhå Byvej 36, 7752 Snedsted 97 93 49 86
Viborg Amtskreds.

Sind, Viborg Amtskreds.
Kredsfmd.: Soffi Egholm
Borgåvej 44, 8800 Viborg 86 80 08 04
Fax 86 60 08 04

Spastikerforeningen, Viborg Amt.
Fmd.: Inge Schirmer
Strandvejen 40, Lildstrand, 7741 Frøstrup 97 99 15 95

Støttegruppen for Tidligere Jehovas Vidner.
v/Gudrun og Knud Jespersen
Frederiksdal Alle 34 D, 7800 Skive 97 52 19 22

HUSHOLDNINGS- OG HUSMODERFORENINGER

Møldrup Husmoderkreds
Fmd.: Annalise Stenstrop
Nybovænget 10, 9632 Møldrup 86 69 16 13

Skals og Omegns Husmoderforening
Fmd.: Ingeborg Mortensen
Nederhedevej 6, Nederhede, 8832 Skals 86 69 43 05

Ulbjerg Husmoderkreds
Fmd.: Tove Hansen
Borgergade 14, Ulbjerg, 8832 Skals 86 69 71 39

KIRKELIGE FORENINGER

Indre Mission
Kontaktpers.: Minna Nielsen
Møllegade 4, 9632 Møldrup 86 69 20 32

KFUM og K i Tostrup og Roum sogne
Fmd.: Lars Iversen
Halesøvej 1, Roum, 9632 Møldrup 86 54 68 12

KFUM og K i Ulbjerg og Lynderup sogne
Fmd.: Gerda Nielsen
Klotrupvej 4, Gørup, 8832 Skals 86 69 71 16

KOLONIHAVEFORENINGER

Møldrup Haveforening
Fmd.: Ejner Kristensen
Vestergade 62, 9632 Møldrup 86 69 18 52

KULTURELLE FORENINGER

Arbejdernes Oplysnings Forbund, AOF
Fmd.: Karen Kaas
Præstevej 6, Ulbjerg, 8832 Skals 86 69 71 01

Filmklub i Skals
v/ Kurt R. Mikkelsen
Kærvej 11, 8832 Skals 86 69 50 11

Klejtrup Lokalhistoriske Fore%
Fmd.: Ragna Kolind
Skårupvej 29, Klejtrup, 9500 Hobro 98 54 67 04

Liberalt Oplysnings Forbund, LOF
Fmd.: Hanne Østergaard
Ejstrupvej 39, 8832 Skals 86 69 43 91

Lokalhistorisk Forening for Ulbjerg og Lynderup sogne
Grøndalsvej 1, Ulbjerg, 8832 Skals

Møldrup og omegns Kristelig Lytter- og Fjernseerforening
Fmd.: Birthe Jensen
Naundrupvej 13, Roum Bæk, 9632 Møldrup 86 69 16 02

Skalsegnens lokalhistoriske Forening
Fmd.: Jens Peter Trinderup
Hovedgaden 54 B, 1., 8832 Skals 86 69 40 84

Skolernes Kunstforening i Viborg Amt.
Fmd.: Ingrid Houen
Asgårdvej 33, 7800 Skive 97 51 10 33

Slægtshistorisk Forening for Viborg og omegn
Fmd.: Peter Kudsk
Søvej 7 B, 8800 Viborg 86 60 08 11

Sønderjydsk Forening for Møldrup og Omegn
Fmd.: Eva Bundgaard
Havrevænget 21, 9632 Møldrup 86 69 14 01

Teaterforeningen Møldrup
Henv.: Lars Haugaard
Østergade 2, 9632 Møldrup 86 69 10 43

Ulbjerg Kristelige Lytterforening
Fmd.: Johannes Poulsen
Bakken 11, Ulbjerg, 8832 Skals 86 69 70 22

Ulbjerg Traktormuseum S/I
Fmd.: Kristian Jessen
Tingvej 52, Ulbjerg, 8832 Skals 86 69 72 85

MILJØ- OG NATURFORENINGER

Danmarks Naturfredningsforening, Lokalkomité for Møldrup
Fmd.: Verner Larsen
Kærvej 22, 8832 Skals 86 69 46 19

Danmarks Naturfredningsforening, Møldrup
Fmd.: Orla Thorsager
Ørrisvej 11, Ørris, 9500 Hobro 98 54 61 96

MUSIK OG SANG

Bjerregrav og Omegns Sangforening
v/ Anette Andersen
Ahornvej 26, 9632 Møldrup 86 69 19 95

Møldrup tambourkorps
v/ Inge Carlskov
Ugelrisvej 32, Ugelris, 9632 Møldrup 86 69 19 36

POLITISKE FORENINGER, VÆLGERFORENINGER

Centrum-Demokraterne
Fmd.: Hans Thygesen
Vestergade 60, 9632 Møldrup 86 69 12 46

Centrum Demokraterne, Viborg Amt.
Amtsfmd.: Kurt Westermann
Fyrvej 9, Nytorp, 7730 Hanstholm 97 96 50 23

Fremskridtspartiet i Møldrup
Fmd.: Ivan Dalsgaard
Roumvej 1, Roum, 9632 Møldrup 86 69 21 38

Klejtrup Sogneliste
v/ Per Johansen
Lyngbakken 6 B, Klejtrup, 9500 Hobro 98 54 66 97

Det Konservative Folkeparti i Møldrup
Fmd.: Leif Søndergård
Industrivej 7, Klejtrup, 9500 Hobro 98 54 65 00

Det Konservative Folkeparti, Viborg Amt.
Amtsfmd.: Laust Grove Vejlstrup
Fuglebækvej 18, Boddum, 7760 Hurup Thy 97 95 92 00
Fax 97 95 92 77

Kristeligt Folkeparti i Møldrup
Fmd.: Asger Petersen
Nørdamvej 19, Tostrup, 9632 Møldrup 86 69 14 42

Møldrup og Omegns Venstrevælgerforening
Fmd.: Bjarne Madsen
Spanggårdvej 2 B, Spanggård, 9632 Møldrup ... 86 69 10 93

Radikal Vælgerforening i Møldrup Kommune
Fmd.: Kristian Sjømann
St. Torupvej 9, St. Torup, 8832 Skals 86 69 70 62

Skals og Omegns Fællesliste
v/ Niels Klavsen
Vestervænget 32, 8832 Skals 86 69 47 97

Socialdemokratiet i Møldrup
Fmd.: Egon H. Nielsen
Toftevænget 5, 9632 Møldrup 86 69 15 20

Socialdemokratiet, Viborg Amt.
Amtsfmd.: Kjeld Merstrand
Solsortvej 5, Kølvrå, 7470 Karup J 97 10 20 34

Socialistisk Folkeparti i Møldrup
Fmd.: Lise Elmgaard Larsen
Kærvej 22, 8832 Skals 86 69 46 19

Socialistisk Folkeparti i Viborg Amt.
Fmd.: Poul Erik Petersen
Nr. Søbyvej 9, Grønkær, 7850 Stoholm Jyll 97 54 20 93
Fax 97 54 19 51

Venstre i Møldrup Kommune
Fmd.: Poul K. Kristiansen
Kærvej 15, 8832 Skals 86 69 40 07

Venstrevælgerforeningen for Lynderup og Låstrup sogne
Fmd.: Niels Kieldsen
Skovvej 2, Nr. Rind, 8832 Skals 86 69 60 46

Venstrevælgerforeningen i Hersom og Bjerregrav sogne
Fmd.: Bent Skovbo Andersen
Ørrisvej 2, Ørris, 9500 Hobro 98 54 64 33

Venstrevælgerforeningen i Klejtrup sogn
Fmd.: Kresten Rasmussen
Hvilsomvej 6, Hejring, 9500 Hobro 98 54 60 04

Venstrevælgerforeningen i Skals sogn
Fmd.: Poul Kristiansen
Kærvej 15, 8832 Skals 86 69 40 07

Venstrevælgerforeningen i Ulbjerg sogn
Fmd.: Jens Christensen
Sundvej 45, Sundstrup, 8832 Skals 86 69 70 32

SOLDATERFORENINGER

Garderforeningen for Hobro og Omegn
Fmd.: Henning Rasmussen
Brogade 65, 9500 Hobro 98 52 07 85

Garderforeningen for Viborg og Omegn
Fmd.: Peder Tovgaard
Rævehøjen 6, 8800 Viborg 86 67 27 00

Garderhusarforeningen Jylland
Fmd.: Thorkild Hedegaard Jensen
Nørreåvej 12, Vejrum, 8830 Tjele 86 65 42 16

Jyske Trænregiments Soldaterforening i Viborg og Omegn.
Fmd.: Sander Ingemann Laustsen
Odshøjvej 66, st.tv., 8800 Viborg 86 67 58 48

Kystartilleriforeningen, Viborg afdeling
Fmd.: Arnth Langballe
Gl. Aalborgvej 49, 8800 Viborg 86 62 66 96

Marineforeningen, Viborg afd.
Fmd.: Vagn Christensen
Ahornvej 6 A, 8800 Viborg 86 62 01 52

Midtjysk Rytteri- og Dragonforening, Viborg
Fmd.: Christian Carlsen
Jelshøjvej 5, 8831 Løgstrup 86 64 27 87

Nørrejyske Feltartilleriforening.
Fmd.: John Normanni
Balle Kirkevej 88, 8600 Silkeborg 86 82 77 54

Prinsens Livregiments Soldaterforening, Viborg afd.
Fmd.: Niels Hvid
Midgårdsvej 8, 8800 Viborg 86 62 94 42
Klublokale: Kasernen, Rødevej 3, 8800 Viborg.

SPEJDERKORPS

KFUK-spejderne i Danmark Sundstrup flok
Fmd.: Inger-Lise Skov
Trekronervej 14, Tolstrup, 8832 Skals 86 69 74 28
Gruppeleder: Kirsten Laustsen, 86 69 70 83.
Flokleder: Inga Madsen, 86 69 73 45.

KFUM-spejderne i Klejtrup
Fmd.: Mona Nielsen
Fuglevænget 32, Klejtrup, 9500 Hobro 98 54 65 07

KFUM-spejderne i Møldrup
v/ Jørgen W. Møller
Nørdamvej 33, Nørdam, 9632 Møldrup 86 69 15 06
Bæver- og Juniorleder: Inga Kristensen, 86 69 16 78.

KFUM-spejderne i Skals-Skringstrup
Fmd.: Bodil Risdahl
Drosselvej 6, 8832 Skals 86 69 50 04

KFUM-spejderne i Ulbjerg
Fmd.: Lone Lauritsen
Grøndalsvej 3, Ulbjerg, 8832 Skals 86 69 74 33

KFUM-spejdernes Forældreforening
Grupperådsfmd.: Kjeld Christensen
Bavsøvej 25, Roum, 9632 Møldrup 86 69 19 71
Gruppeleder: Jørgen W. Møller, 86 69 15 06.

SPORTS- OG IDRÆTSFORENINGER

Boldklubben Sydhimmerland
Fmd.: Carsten Madsen
Lillemøllevej 12, Hvornum, 9500 Hobro 98 54 64 79

Rubrikken fortsættes næste side

SKALS EJENDOMSKONTOR Arne Sigvardsen
Statsaut. ejendomsmægler & valuar
Hovedgaden 27 - 8832 Skals
Tlf. 86 69 51 33
FAG

firmaer, forretninger, forhandlere... MØD DEM HOS MOSTRUP

Borup Idrætsforening
Fmd.: Poul Johannessen
Vejlebakken 2, Låstrup, 8832 Skals 86 69 49 40
Mobil 20 12 44 72

Fiskeriforeningen for Klejtrup Sø
Fmd.: Poul Erik Tordrup
Søvej 26, Klejtrup, 9500 Hobro 98 54 65 13

Gymnastikforeningen Møldrup
Fmd.: Birte Bak Pedersen
Nørregade 14, 9632 Møldrup 86 69 14 35

Hersom-Bjerregrav Idrætsforening
Fmd.: Sven Erik Jørgensen
Tværgade 9, 9632 Møldrup 86 69 13 49
Klubhuset: Naundrupvej, 86 69 15 05.

Hærup Sø Fiskeriforening
Fmd.: Steen A. Andersen
Hærupvej 23, Hærup, 9500 Hobro 98 54 68 05

K. B. Tennis - Skals
Skringstrupvej 25, 8832 Skals 86 69 50 44

Klejtrup Idrætsforening
Fmd.: Per Johansen
Lyngbakken 6 A, Klejtrup, 9500 Hobro 98 54 66 97

Klejtrup Jagtforening
Fmd.: Tømrer Ib Kristensen
Fuglevænget 46, Klejtrup, 9500 Hobro 98 54 65 29

Møldrup-Klejtrup Skakklub
Fmd.: Ingo Bundgaard
Havrevænget 21, 9632 Møldrup 86 69 14 01

Møldrup Motorklub
Fmd.: Henning Brøns
Sundvej 80, Sundstrup, 8832 Skals 86 69 73 71

Møldrup Skytteforening
Fmd.: Bent Nielsen
Havrevænget 3, 9632 Møldrup 86 69 17 08

Møldrup-Tostrup Idrætsforening
Fmd.: Hans Bach
Toftevænget 6, 9632 Møldrup 86 69 16 75
Klubhus: Rugvænget 4, 86 69 18 70.

Rideklubben Birken
Fmd.: Ole Jansen
Sundvej 43, Sundstrup, 8832 Skals 86 69 70 80

Roum Jagtforening
Fmd.: Knud Erik Jensen
Skivevej 17, Åstrup, 9632 Møldrup 86 69 18 50

Sejlklubben Nautilus, Hvalpsund
Kass.: Jørgen Skou
Rolighedsvej 5, 9600 Aars 98 62 41 80

Skals Bridgeklub
Fmd.: Verner Nørskov
Herredsvejen 49, Holmgård, 8832 Skals 86 69 13 05

Skals Fodboldforening Valkyrien
Fmd.: René Mikkelsen
Ejstrupvej 2 B, 8832 Skals 86 69 48 08

Skals Gymnastikforening
Fmd.: Jørgen Jørgensen
Tjørnevej 17, 8832 Skals 86 69 40 65

Skals Skateboard Klub (Small Town Skaters)
Fmd.: Kristian Knudsen
Fjordvænget 52, 8832 Skals 86 69 40 24

Skals Skytteforening
Fmd.: Tage G. Andersen
Fyrrevænget 6, 8832 Skals 86 69 41 05

Skalsådalens Sportsfiskerforening
Fmd.: Hans Jørn Frederiksen
Brohusvej 16, Hvornum, 9500 Hobro 98 54 67 64

Sports- og Havfiskerforeningen Aalen
Fmd.: Niels Hou
Nybovænget 6, 9632 Møldrup 86 69 16 40

Sportsfiskerforeningen Pirken
v/ Hans Chr. Jørgensen
Nørregade 43, 9640 Farsø 98 63 27 07

Tostrup Jagtforening
Fmd.: Steen Andersen
Spanggårdvej 4, Spanggård, 9632 Møldrup 86 69 21 73

Ulbjerg Idrætsforening
Fmd.: Svend Pedersen
Bakken 31, Ulbjerg, 8832 Skals 86 69 73 12
Idrætsforeningens venner
Fmd.: Conny D. Larsen, 86 69 71 94.

Ulbjerg-Nr. Rind Jagtforening
Fmd.: Carsten Stisen
Strandvejen 23, Sundstrup, 8832 Skals 86 69 72 47

Ulbjerg og Omegns Skytteforening
Fmd.: Frederik Skov
Borgergade 2, Ulbjerg, 8832 Skals 86 69 71 04

Virksund Vandskiklub
Fmd.: Karsten Plejdrup
Holstebrovej 160, 8800 Viborg 86 64 78 49

Volleyballklubben BMV 90
Fmd.: Christian Aarup Møller
Kirkevangen 55, Østerbølle, 9620 Aalestrup 98 64 15 40
Kass.: Annette Høgh, 86 69 20 96.

TURISTFORENINGER

Møldrup kommunes Turistråd
Fmd.: Jens Jensen
Risgårdvej 1, Låstrup, 8832 Skals 86 69 61 22

ÆLDREORGANISATIONER OG KLUBBER

Hersom-Bjerregrav Pensionistforening
Fmd.: Gerda Bedsted
Kirketoften 12, Bjerregrav, 9632 Møldrup 86 69 23 92

Klejtrup Pensionistforening
Fmd.: Mary Pedersen
Skårupvej 49, Klejtrup, 9500 Hobro 98 54 60 93

Klejtrup Seniordanserforening
Fmd.: Aage Schaksen
Vandværksvej 3 A, Klejtrup, 9500 Hobro 98 54 60 12

Laastrup-Skals Pensionistforening
Fmd.: Majlund Risvig
Skringstrupvej 12, 8832 Skals 86 69 50 59

Møldrup Efterlønsklub
Fmd.: Margrethe Sørensen
Herredsvejen 139, Hvolris, 9632 Møldrup 86 69 14 17

Møldrup Pensionistforening
Fmd.: Kristen Dalsgaard
Ahornvej 78 B, 9632 Møldrup 86 69 15 28

Ulbjerg Pensionistforening
Fmd.: Karl Pedersen
Håndværkervej 10, Ulbjerg, 8832 Skals 86 69 70 55

Ældre Sagen Møldrup-Aalestrup
Fmd.: Rita Vigh-Larsen
Kløvervej 9, 9632 Møldrup 86 69 11 44

ØVRIGE FORENINGER

Aktivitetsforeningen Klejtrup
Kirkebakken 13, Klejtrup, 9500 Hobro

Bjerregrav Plantningsforening
Fmd.: Inseminør Laust Nørskov
Hørupvej 1, Hørup, 9632 Møldrup 86 69 16 34

Bussens Venner
Fmd.: Børge Fisker
Nygade 11, 9632 Møldrup 86 69 14 07
(Støtteforening til bussens drift for beboerne på Plejecenter Søbakken, Klejtrup, Plejecenter Toftegården, Møldrup og Kildedalcentret i Skals).

Fodslaw, Møldrup afdeling
Fmd.: Esther Lund
Vestergade 11, 9632 Møldrup 86 69 16 26

Foreningen Juletræet i Ulbjerg
Bakken 16, Ulbjerg, 8832 Skals 86 69 74 79

Foreningen Søbakkens Venner
c/o Plejecenter Søbakken
Skårupvej 9, Klejtrup, 9500 Hobro 98 54 61 85
Fmd.: Lizzy Jensen, 98 54 61 06.

Foreningen til Dyrenes Beskyttelse, Møldrup Kommune
Fmd.: Egon Hansen
Birkevej 19, 9632 Møldrup 86 69 19 14

Forældreforeningen for SUB 88
Fmd.: Eva Øster
Tjørnevej 80, 8832 Skals 86 69 48 84
(Støtteforening for ungdomsafdelingerne i henholdsvis Skals, Ulbjerg og Borup idrætsforeninger).

Hvolris Områdets Venner
Fmd.: Margrethe Ladefoged
Fjordvænget 12, 8832 Skals 86 69 45 45

Mandeklubben i Skringstrup
Fmd.: Jørgen Winther Møller
Nørdamvej 33, Nørdam, 9632 Møldrup 86 69 15 06
Klublokale: Skringstrup Forsamlingshus første tirsdag i hver måned 19-23.

Møldrup Læplantningslaug
Fmd.: K. E. Østergaard
Ejstrupvej 39, 8832 Skals 86 69 43 91

Møldrup Møllelaug
Oldermand: Knud Jensen
Tværgade 14, 9632 Møldrup 86 69 18 02

Sommerfesten i Skals
Fmd.: Hanne Kristiansen
Kærvej 15, 8832 Skals 86 69 40 07

Spareforeningen Sprækken
Fmd.: Claus Vestergaard
Lærkevej 7, 8832 Skals 86 69 42 64

FORLAG

Mostrup
Farvergade 2 Postboks 2190,
1017 København K 33 97 03 33
Se iøvrigt under vejvisere.

FORSAMLINGSHUSE

Hersom Forsamlingshus
Herredsvejen 159, Nørheden, 9500 Hobro 98 54 68 48

Låstrup Forsamlingshus
Låstrupvej 47, Låstrup, 8832 Skals 86 69 49 70
Udlejning: Verner Nielsen, 86 69 42 70.

Møldrup Sognesal
Skolegade 27, 9632 Møldrup 86 69 11 41
Bestillinger: 86 69 11 41, alle hverdage 17-18.

Nr. Rind Forsamlingshus
Kirkevej 2, Nr. Rind, 8832 Skals 86 69 60 18
Udlejning: Bent Mogensen, 86 69 61 34.

Roum Forsamlingshus I/S
Naundrupvej 30, Roum, 9632 Møldrup 86 69 15 19
Udlejning: Bodil Eriksen, 86 69 13 51.

Skals Forsamlingshus I/S
Hovedgaden 34, 8832 Skals 86 69 46 46
Udlejning: Annette Kristensen, 86 69 48 79.

Skringstrup Forsamlingshus I/S
Herredsvejen 37, Skringstrup, 8832 Skals 86 69 45 29
Udlejning: Eskild Kristensen, 86 69 45 37.

Tostrup Forsamlingshus
Kallestrupvej 96, Tostrup, 9632 Møldrup 86 69 20 65
Udlejning: Freddy Pedersen, 86 69 16 14.

Ulbjerg Forsamlingshus
Ågade 2, Ulbjerg, 8832 Skals 86 69 70 66
Udlejning: Emil Nielsen, 86 69 72 58.

Besøg hele
Dit Danmark
på nettet

www.ditdanmark.nethotel.dk

Informationer om stat, amt, kommuner, foreninger og institutioner

MOSTRUP
Mødestedet for alt det lokale

radio Sømod
Nørregade 3, 9632 Møldrup
86 69 17 66

Nyt telefonnummer?

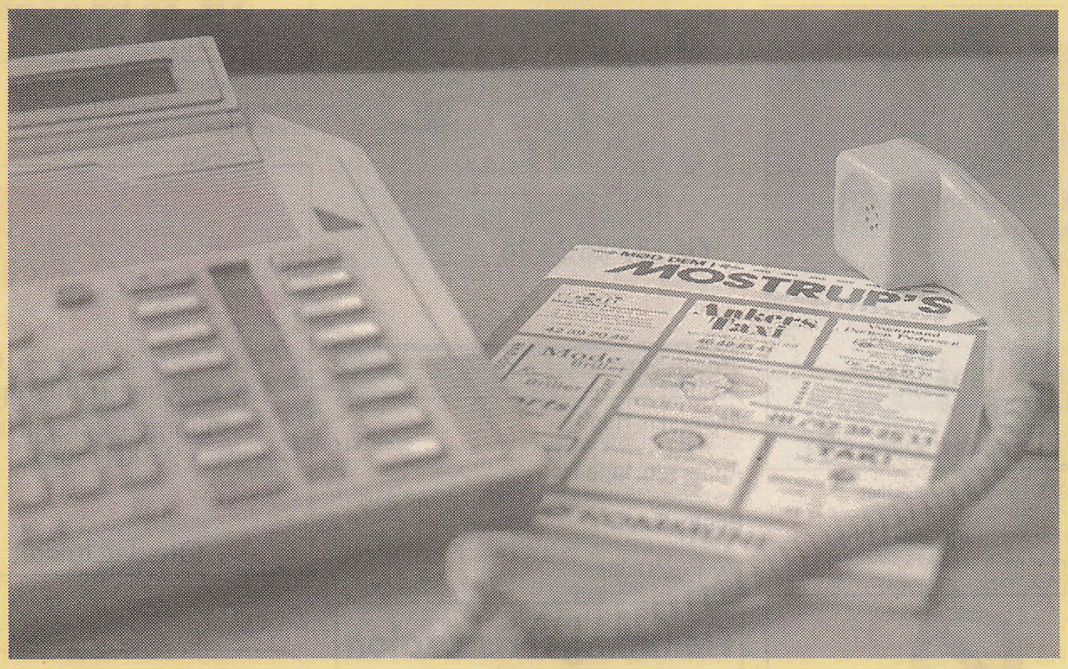

Du kan altid ringe til os på telefon 33 97 03 33 eller sende en e-mail: mostrup@mostrup.dk, hvis du ønsker at rette/tilføje/slette dit telefonnummer i vejviseren - men du kan også bruge kuponen bagest i afsnittet Information

Husk at få det rettet hos

MOSTRUP

Mostrup . Farvergade 2 . Postboks 2190 . 1017 København K
e-mail: mostrup@mostrup.dk. www.mostrup.dk
Telefon 33 97 03 33 . Fax 33 14 09 91

SKALS EJENDOMSKONTOR Arne Sigvardsen
Statsaut. ejendomsmægler & valuar
Hovedgaden 27 - 8832 Skals
Tlf. 86 69 51 33
FAG

firmaer, forretninger, forhandlere... MØD DEM HOS MOSTRUP

FORSIKRINGER

Allianz Nordeuropa
Norupvej 48, Vammen, 8830 Tjele 86 69 02 78

ALLIANZ NORDEUROPA
Michael Rasmussen
Norupvej 48, Vammen
86 69 02 78

Danica
Himmerlandsgade 68, 1., 9600 Aars 70 11 23 23

Danica 45 23 23 23
Parallelvej 17
2800 Lyngby

Nærmeste Kundecenter: 70 11 23 23
Firma-pensionscenter: 87 45 01 40
Døgnservice: 70 11 23 23

Danica
Så er du på den sikre side

Thisted Amt G/S, Forsikringsselskabet
Thyparken 16, 7700 Thisted 96 19 45 00

Se vor annonce på side 131

Østifterne Forsikring Jylland A/S
Teglmarken 117, 8800 Viborg 86 60 18 55

ØSTIFTERNE FORSIKRING
JYLLAND A/S



Assurandør
Steen Berg
86 60 18 55

FRAGTMÆND

Stykgodscentret Skive A/S
Færøvej 5, 7800 Skive 97 52 00 44

Stykgodscentret Skive A/S
97 52 00 44
Fax 97 51 19 79
Færøvej 5,
7800 Skive
Hele Danmark hele døgnet
Medlem af
TRANSPORTGRUPPEN A/S

FRIMÆRKER

Høiland Auktioner A/S, Thomas
Frydendalsvej 27, 1809 Frederiksberg C 33 86 24 24

THOMAS HØILAND AUKTIONER A/S
Ønsker De at sælge Deres mønt- eller frimærkesamling er AUKTION den rette løsning!
Ring i dag for en uforpligtende vurdering!
NORDENS STØRSTE AUKTIONSHUS

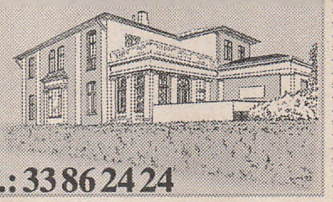

Tlf.: 33 86 24 24

FRISØRER

Andersen, Hugo
Søndergade 15, 9632 Møldrup 86 69 14 11

Andersen, Inge Lise
Overhærupvej 13, Hærup, 9500 Hobro 98 54 66 15

Bente, Salon
Møllebækvej 6, Bjerregrav, 9632 Møldrup 86 69 10 02

Flemming's Frisørsalon
Søndergade 4, 9632 Møldrup 86 69 10 10

Flemmings Frisørsalon
deSign frisør
SAMMENSLUTNING AF PROFESSIONELLE MODEFRISØRER
Søndergade 4, Møldrup
Tlf. 86 69 10 10
Vestergade 35, Aalestrup
Tlf. 98 64 26 26

Hair, Salon
Nybovænget 23, 9632 Møldrup 86 69 16 30

Hårnålen, Salon
Skringstrupvej 8, 8832 Skals 86 69 46 22

Salon HÅRNÅLEN
v/Anette Andersen
Skringstrupvej 8
8832 Skals
Tlf: 86 69 46 22
Lukket mandag

Inger's Salon og solcenter
Hovedgaden 46, 8832 Skals 86 69 42 66

Inger's Salon og solcenter
v/ Inger Hermann
Hovedgaden 46, Skals
Tlf. 86 69 42 66
Lukket mandag

Jørli Salonen
Håndværkervej 16, Ulbjerg, 8832 Skals 86 69 71 56

Saxen, Salon
Viborgvej 2, Klejtrup, 9500 Hobro 98 54 62 78

SALON Saxen
v/ Betina Trinderup
Viborgvej 2, Klejtrup
9500 Hobro
Tlf 98 54 62 78
Onsdag lukket

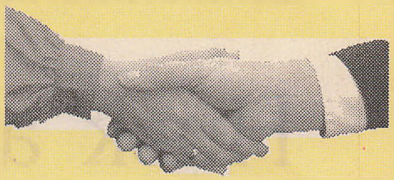

Besøgs-tjeneste?

MOSTRUPS
informationsafsnit
leder dig på vej!

radio Sømod
Nørregade 3, 9632 Møldrup 86 69 17 66

Forsikringsselskabet Thisted Amt



Exam. assurandør
Ole Stefansen
Område:
Hanstholm,
Thisted



Exam. assurandør
Margit Bohnfeldt
Område:
Hannæs, Fjerritslev,
Løgstør, Brovst



Exam. assurandør
Erling Svenningsen
Område:
Bjerringbro, Fjends,
Hvorslev, Karup,
Kjellerup, Møldrup
Sallingsund,Skive,
Spøttrup, Sundsøre,
Tjele, Viborg,
Aalestrup

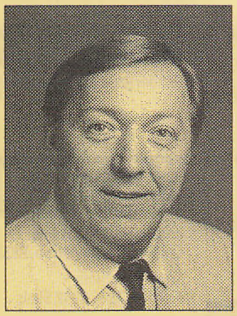

Exam. assurandør
Bjarne Frostholm
Område:
Nordmors , Midtthy

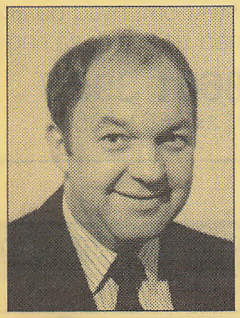

Exam. assurandør
Jørgen Paaske
Område:
Syd- , Midtmors

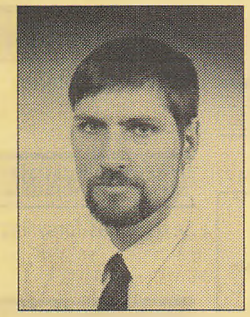

Exam. assurandør
Johannes Koppetsch
Område:
Holstebro, Herning,
Struer



Exam. assurandør
Henry Dahlgaard
Område:
Sydthy, Thyholm

Forsikringer er også et lokalt anliggende -Fordi vi er lige i nærheden

Statsaut. ejendomsmægler & valuar
Hovedgaden 27 - 8832 Skals
Tlf. 86 69 51 33
SKALS EJENDOMSKONTOR Arne Sigvardsen
FAG

firmaer, forretninger, forhandlere... MØD DEM HOS MOSTRUP

FRITIDSUNDERVISNING

Se tillige Skoler

Musikskoler, Kommunale
Oplysningsforbund
Øvrig fritidsundervisning

MUSIKSKOLER, KOMMUNALE

Møldrup Kommunes Musikskole
v/ Jørgen Ehlers
Nørregade 15, 9632 Møldrup 86 69 12 00
Træffetid: Torsdag 11.30-13.
Privat 8-9, 86 67 51 00 eller 20 73 51 00.

OPLYSNINGSFORBUND

AOF
Leder: Grethe Westh
Hovedgaden 73, 8832 Skals 86 69 42 90

LOF
Leder: Asger Kjeldsen
Skravad Møllevej 3, Møldrupgårde,
9632 Møldrup 86 69 21 96

ØVRIG FRITIDSUNDERVISNING

Bjerregrav og Omegns Sangforening
v/ Anette Andersen
Ahornvej 26, 9632 Møldrup 86 69 19 95

Klejtrup og Omegns Folkedanserforening
v/ Birgith Larsen
Chr. Thisteds Vej 9, Hvornum, 9500 Hobro 98 54 62 83

Møldrup Husmoderkreds
Fmd.: Annalise Stenstrop
Nybovænget 10, 9632 Møldrup 86 69 16 13

Skals og Omegns Husmoderforening
Kontaktpers.: Ingeborg Mortensen
Nederhedevej 6, Nederhede, 8832 Skals 86 69 43 05

Ulbjerg aftenskole
v/ Tove Hansen
Borgergade 14, 1., Ulbjerg, 8832 Skals 86 69 71 39

Værestedets Husflidsskole
Leder: Anne-Marie Damgaard
Syrenvej 1, 8800 Viborg 86 61 02 56

FRYSERE

Se Hårde hvidevarer, service

FYSIOTERAPEUTER

Rørviks Fysioterapi
Horshøjvej 4, Hejring, 9500 Hobro 98 54 64 72

Rørviks Fysioterapi
Horshøjvej 4, Hejring
98 54 64 72

GARDINER

Lika New Line
Viborgvej 51, Klejtrup, 9500 Hobro 98 54 68 00

Møldrup Gardiner
Nybovænget 25, 9632 Møldrup 86 69 25 77

•MØLDRUP GARDINER•



Alt i gardiner
Ring efter gardinbussen

MØLDRUP GARDINER
v/ Arvid Nielsen
Nybovænget 25 · 9632 Møldrup
tlf. 86 69 25 77
Biltlf. 21 72 69 39

GARN

Mohair Butikken
Skivevej 9, Tostrup, 9632 Møldrup 86 69 11 66

Møldrup Garn & Strik
Søndergade 31, 9632 Møldrup 86 69 18 18

GARTNERIER

Johansen, Aage Folmer I.
Lyngvej 4, Skringstrup, 8832 Skals 86 69 42 72

Trinderup, Niels
Fjordvej 28 B, 8832 Skals 86 69 45 16

GAS- OG VANDMESTRE

Se VVS-installatører

GASFORSYNING

Se Naturgas-forsyning

GAVEARTIKLER

Søbiksen
Søvej 16, Klejtrup, 9500 Hobro 98 54 67 27

GENBRUGSPLADSER

Revas, I/S
Kirkebækvej 136, 8800 Viborg 86 61 39 55

I/S REVAS

Affaldscentret:
Kirkebækvej 136, Viborg
Åben: Mandag-fredag 7-16
Lørdag 9-12

GENBRUGSSTATIONER

Viborg kommune:
Industrivej 31, Viborg
Åben: Mandag-fredag 13-18
Lørdag og søndag 10-18

Bjerringbro kommune:
Bjerrevej 94, Rødkærsbro
Åben: Mandag-fredag 13-18
Lørdag 10-18

Møldrup, Karup, Fjends og Tjele kommuner:
Åben: Mandag-torsdag 16-18
Fredag 13-18
Lørdag 10-15

på følgende adresser:
Møldrup: Erhvervsvej 17, Møldrup
Karup: Materielvej 3, Karup
Fjends: Tastumvej 18 D, Stoholm
Tjele: Industrivej 18, Ørum

Modtagestationen for olie- og kemikalieaffald samt miljøbilen:
Middagshøjvej 54, Viborg
Åben: Mandag-fredag 7-15

Er du i tvivl om, hvad du skal gøre med dit affald, så ring til
8661 3955
Fax 8661 0355

GLARMESTRE OG GLARMAGERE

M.V. Glas



Vidste du...
-at 3 mio. danskere har
Mostrups Vejviser derhjemme.

radio Sømod
Nørregade 3, 9632 Møldrup
86 69 17 66

GOLFUDSTYR

Golf Shoppen
Stavildvej 2 A, Lynderup, 8832 Skals 86 69 62 64

GRILLBARER

Dingobar
Borgergade 14, Ulbjerg, 8832 Skals 86 69 71 39

Grill-Cafeen
Viborgvej 8, Klejtrup, 9500 Hobro 98 54 67 45

Alt i grillmad
- også ud af huset

- KYLLINGER
- PØLSER - BURGERE M.M.
- IS OG SLIK
- VIDEOUDLEJNING

Den lokale grill

GrillCAFEEN
GRILL & BODEGA
Klejtrup • Tlf. 98 54 67 45

Mikkelsen, Gerda
Sundvej 59, Nr. Rind, 8832 Skals 86 69 60 82

Møldrup Kro Grillen
Jernbanegade 14, 9632 Møldrup 86 69 23 67

Pølsevognen ved Skals Kro
Hovedgaden 16, 8832 Skals 86 69 40 17

GULD OG SØLV

Skals Ure-Optik
Hovedgaden 51, 8832 Skals 86 69 40 34

GULVBELÆGNING

Dalsgaard, Ivan
Havrevænget 35, 9632 Møldrup 86 69 16 73
Se annoncen på bagsiden

GÅRDBUTIKKER

Glade Okse, Den
Tingvej 52, Ulbjerg, 8832 Skals 86 69 72 85
Mobiltelefon 21 46 47 44.

HEGN

Cyclone Hegnssystemer ApS
Løgstørvej 35, Gørup, 8832 Skals 86 69 72 82

HERREFRISØRER

Se Frisører

HESTEHANDLERE

Knudsen, Bo I.
Nørdamvej 39, Skringstrup, 8832 Skals 86 69 47 13

HJEMMEHJÆLP

Område Vest: Skals, Ulbjerg og opland. Kildedalscentret, Ejstrupvej 18 B, 8832 Skals tlf. 86 69 41 44.
Område Midt: Møldrup, Bjerregrav og Klejtrup og opland. Ældreområdets kontor, Irisvej 1, 9632 Møldrup tlf. 86 69 12 00.
Hjemmesygeplejerskerne træffes a
lle dage (også week-end) kl. 14-15 på tlf. 86 69 15 24.

HJEMMESERVICE

Susan's Hjemmeservice
Hørupvej 20, Hørup, 9632 Møldrup 86 69 22 20




SUSAN'S Hjemmeservice
Hørupvej 20
9632 Møldrup **Tlf. dag 20 11 77 35**
Tlf. aften 86 69 22 20

- RENGØRING
- VINDUESPUDSNING
- HAVEARBEJDE
- SNERYDNING m.m.

Ring og få en snak om hvad vi kan hjælpe med.

Vi er med i Erhvervs-fremmestyrelsens projekt: Hjemmeservice i den 3. alder

HJEMMESYGEPLEJE

Område Vest: Skals, Ulbjerg og opland. Kildedalscentret, Ejstrupvej 18 B, 8832 Skals tlf. 86 69 41 44.
Område Midt: Møldrup, Bjerregrav og Klejtrup og opland. Ældreområdets kontor, Irisvej 1, 9632 Møldrup tlf. 86 69 12 00.
Hjemmesygeplejerskerne træffes a
lle dage (også week-end) kl. 14-15 på tlf. 86 69 15 24.

HJEMMEVÆRN

Flyverhjemmeværnet i Møldrup, Luftmeldeeskadrille Hobro Syd
v/ Kaptajn Laust Hymøller
Vestparken 37, 9550 Mariager 98 54 16 42
og SF Arne Aarup Kristensen, 86 69 93 14.

Hjemmeværnskompagni 2208 Møldrup
v/ Helle Jensen
Nørregade 22 J, 9632 Møldrup 98 54 64 31

Luftmeldedistrikt Viborg.
Sønder Alle 32 - 34, 8800 Viborg 86 62 03 77

HJÆLPEMIDDELCENTRALER

Viborg Amts Hjælpemiddelcentral.
Norgesvej 4, 7800 Skive 97 52 70 66
Fax 97 52 70 80

HUDPLEJE

Bodil's Hudplejeklinik
Sønderballevej 3, 8832 Skals 86 69 52 44

Bodil's
HUDPLEJEKLINIK
v/lægeexamineret kosmetolog Bodil Johansen
Sønderballevej 3 - 8832 Skals
Tlf. 8669 5244

HUNDE

Dorthe's Hundesalon
Herredsvejen 140, Hvolris, 9632 Møldrup 86 69 19 02

HUSHOLDNINGSAPPARATER

Se Hårde hvidevarer, service

HYDRAULIK

Oiltech DK
Møllebækvej 14, Bjerregrav, 9632 Møldrup 86 69 20 38

HØRECENTRALER

Fabers Hørecenter
Grønnegade 3, 8800 Viborg 86 60 14 35

Viborg Amts Høreklinik
Viborg Sygehus
Heibergs Alle 4, 8800 Viborg 86 61 30 00

HØREINSTITUTTER

Blåkærgård.
Røddingvej 11, 8800 Viborg 86 67 50 88
Fax 86 67 24 32
Viborg Amts undervisnings- og kulturcenter for handicappede.

HÅNDKØBSUDSALG

Se Apoteker og -udsalg

Statsaut. ejendomsmægler & valuar
Hovedgaden 27 - 8832 Skals
Tlf. 86 69 51 33
SKALS EJENDOMSKONTOR Arne Sigvardsen
FAG

HÅRDE HVIDEVARER

Se Hårde hvidevarer, service

El-Kontakten A/S
Kærbyvej 32, Nr. Rind, 8832 Skals 86 69 61 88
Se annoncen på bagsiden

HÅRDE HVIDEVARER, SERVICE

Møldrup Hvidevareservice
Erhvervsvej 9, 9632 Møldrup 86 69 17 59

IDRÆTSANLÆG

Se Sports- og idrætsanlæg

INDUSTRIDESIGN

Valentin, Leona Nordstrøm
Sandstræde 27, Klejtrup, 9500 Hobro 98 54 72 72

INGENIØRER, RÅDG. OG PROJEKT.

Tri - Consult A/S
Havnegade 5, 9500 Hobro 98 52 28 66

INSTITUTIONER, SOCIALE

Specialinstitutioner.
For andre institutioner: Se pågældende emne.

ØVRIGE INSTITUTIONER

Bakkehuset S/I
Tolstrupvej 6, Tolstrup, 8832 Skals 86 69 74 76
Fax 86 69 20 28

Roum Gl. Skole S/I
Broholmvej 1, Roum, 9632 Møldrup 86 69 21 11
Fax 86 69 20 28
Leder: Eva Gronemann

JERNBANER

Se Kollektiv trafik

Husk også at besøge



KARTOFLER

Kristensen ApS, Knud
Hobrovej 19, Roum, 9632 Møldrup 86 69 11 00

Møldrup Kartoffeleksport
Hobrovej 19, Roum, 9632 Møldrup 86 69 11 00



Knud Kristensen ApS
Kartofler en gros-Eksport
Hobrovej 19
Møldrup
86 69 11 00
Telefax. 86 69 22 86

Ulbjerg Kartoffelcentral A/S
Tingvej 21, Ulbjerg, 8832 Skals 86 69 70 85

ULBJERG KARTOFFELCENTRAL A/S

Eksport • En gros
Læggekartofler
Tingvej 21, Ulbjerg
86 69 70 85
Fax 86 69 74 98 Biltlf. 20 23 71 85

KINESIOLOGI

Sydstjernen
Mariendalvej 4, Hvolris, 9632 Møldrup 98 54 65 53

KIOSKER

Klejtrup Boghandel
Viborgvej 3, Klejtrup, 9500 Hobro 98 54 60 09

Møldrup Letkøb
Søndergade 14, 9632 Møldrup 86 69 16 21

MØLDRUP LETKØB
v/ Henrik Vasegaard Hald

Online Tips & Lotto
Kopi- & Fax-service
Apotekudsalg
Fotoservice

KIRKEGÅRDSKONTORER

Skals Kirkegårdskontor
Skringstrupvej 4, 8832 Skals 86 69 41 22

KIRKER

Se tillige Folkekirken

Hersom Kirke
Teglgårdvej, Hersom, 9500 Hobro

Klejtrup Kirke
Kirkebakken, Klejtrup, 9500 Hobro

Lynderup Kirke
Skovvej, Nørreris, 8832 Skals

Låstrup kirke
Låstrupvej, Låstrup, 8832 Skals

Roum kirke
Roumvej, Roum, 9632 Møldrup

Skals Kirke
Skringstrupvej, 8832 Skals

Ulbjerg kirke
Tingvej, Ulbjerg, 8832 Skals

Vester Bjerregrav Kirke
Kirkevænget, Bjerregrav, 9632 Møldrup

Vester Tostrup kirke
Kallestrupvej, Tostrup, 9632 Møldrup

KIROPRAKTORER

Kiropraktisk Klinik
Nytorv 3, 9500 Hobro 98 51 10 30

Kiropraktisk Klinik
v/ Rikke Udby
Nytorv 3, 9500 Hobro
Tlf. 98 51 10 30

radio Sømod

Nørregade 3, 9632 Møldrup **86 69 17 66**

KLOAKMESTRE

Nielsen A/S, Ejnar
Gl. Ålborgvej 205, Troelstrup, 9632 Møldrup 86 69 17 04

Skals Murer- & Entreprenørforretning
Hovedgaden 74, 8832 Skals 86 69 45 70

Søndergård, Leif
Industrivej 7, Klejtrup, 9500 Hobro 98 54 65 00

Thorup Maskinstation, I/S
Boldrupvej 175, Thorup, 9610 Nørager 98 55 11 15

I/S THORUP MASKINSTATION
Al jord- og kloakarbejde





AUTORISERET KLOAK-MESTER

HØJTRYKSSPULING AF KLOAKKER
Døgnvagt

Tlf. 98 55 11 15 - 98 55 14 22 - 98 51 11 50
Biltlf. 30 96 05 15

Aut. kloakmester
Hans J. og Hans P. Knudsen
Boldrupvej 175 - Thorup - 9610 Nørager

KOLLEKTIV TRAFIK

Busdrift
Jernbaner

BUSDRIFT

VAFT, Viborg Amts Fælleskommunale Trafikselskab.
Banegårdspladsen 4, 1. Postboks 21,
8800 Viborg 87 27 18 00
Fax 86 60 38 66
Informationscentral: 86 62 07 00.
Åbent: Mandag-fredag 16.30-20, lørdag 9-15, søndag 10-20.

JERNBANER

DSB, Hobro station
Stationsvej 12, 9500 Hobro 98 51 22 11
Eksp.: Mandag, torsdag og fredag 5.55-17.25, tirsdag og onsdag 6.50-15.10, lørdag 7.50-14.15, søndag 8.45-20.25.

DSB, Viborg Station
Banegårdspladsen 2, 8800 Viborg 86 62 07 33
Fax 86 61 11 19
Oplysning og pladsbest.: 86 62 07 33.

Vidste du...

- at hver 3. person over 15 år bruger Mostrups Gule Sider hver måned.

KOMMUNEN

Kommunen

Møldrup Kommune
Nørregade 15, 9632 Møldrup 86 69 12 00

Hvem skal du tale med i Administrationen?

Find navne og telefonnumre på side 6

KONTAKTLINSER

Se Optikere

KONTORARTIKLER

Møldrup Letkøb
Søndergade 14, 9632 Møldrup 86 69 16 21

MØLDRUP LETKØB
v/ Henrik Vasegaard Hald

Online Tips & Lotto
Kopi- & Fax-service
Apotekudsalg
Fotoservice

KONTORMASKINER

Dansk Kontorteknik
Langmosevej 1, Bjerregrav, 9632 Møldrup 86 69 19 78

Dansk Kontorteknik

Salg og Service af Kontormaskiner Kasseapparater

v/ Jan Hansen

Langmosevej 1, Møldrup

8669 1978

Bil 4044 5324 - Fax 8669 2049

KORN OG FODERSTOFFER

DLG Himmerland, Klejtrup afd.
Skårupvej 60, Klejtrup, 9500 Hobro 98 54 60 61

Hedegaard Skals
Industriparken 9, 8832 Skals 86 69 44 66

Hedegaard Skals
Industriparken 9, 8832 Skals
86 69 44 66

Ring Kjeldgaardsminde, Knud
Løgstørvej 14, Låstrup, 8832 Skals 86 69 60 55

Stigsen Grovvarer
Østervej 1 - 3, Lynderup, 8832 Skals 86 69 60 99

KREDITFORENINGER

Se Realkreditinstitutter

Statsaut. ejendomsmægler & valuar
Hovedgaden 27 - 8832 Skals
Tlf. 86 69 51 33
Arne Sigvardsen
SKALS EJENDOMSKONTOR

KROER

Møldrup Kro
Jernbanegade 14, 9632 Møldrup 86 69 11 67

Skals Kro
Hovedgaden 16, 8832 Skals 86 69 44 03

- Krostue
- Alle former for mad ud af huset
- Selskaber
- Diskotek John Wayne

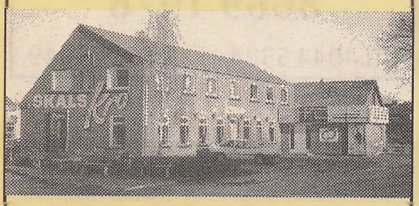

Skals Kro

Hovedgaden 16
Skals

86 69 44 03

Søkroen - Klejtrup
Brovej 2, Klejtrup, 9500 Hobro 98 54 68 22

Selskaber
Mad ud af huset

Søkroen Klejtrup

Brovej 2, Klejtrup
98 54 68 22

Søkroen - Klejtrup
Brovej 2, Klejtrup, 9500 Hobro 98 54 68 22

Nyt telefonnummer?
Husk at få det rettet i
MOSTRUPS

Virksund Kro
Sundvej 2, Sundstrup, 8832 Skals 86 69 70 08

VIRKSUND KRO

v/B. & S. Frederiksen

Spisning op til 140 pers.

Sundvej 2, 8832 Skals

Tlf. 86 69 70 08

KUNSTHANDLERE OG -UDSTILLINGER

Ugelris Kunsthandel
Ugelrisvej 40, Ugelris, 9632 Møldrup 86 69 21 10

KURSUSSTEDER

Ferie- og Kursuscenter Skringstrup Gl. Skole
Herredsvejen 46, Skringstrup, 8832 Skals 86 69 48 81

Søgaarden ApS
Ørrisvej 7, Ørris, 9500 Hobro 98 54 61 60

KØBMÆND

Købmanden i Bjerregrav
Gl. Ålborgvej 16, Bjerregrav, 9632 Møldrup 86 69 13 29

merko

- ★ Dankort
- ★ On-line
- ★ Håndkøb
- ★ Vareudbringning

Else-Marie og Hilmar Kristensen

Tlf. 86 69 13 29
Fax 86 69 10 53

EDEKA

Lund, A/S I. P.
Hovedgaden 25, 8832 Skals 86 69 43 22

Super 1

Et godt sted at handle









Kolonial
Vin
Frugt-Grønt
Blomster



A/S I. P. LUND

Hovedgaden 25
Skals

Tlf. 86 69 43 22

Merko Møldrup
Søndergade 2, 9632 Møldrup 86 69 10 05

merko

Møldrup

- ★ KOLONIAL
- ★ FRUGT & GRØNT
- ★ VIN & OST
- ★ FRISK KØD

Bestilling på
HANCOCKs FADØLSANLÆG
modtages her

Tlf. 86 69 10 05
Fax 86 69 23 42
NB: Landtur hver onsdag
Pia & Hans-Peter Ambrosius Andreasen

Rubrikken fortsættes næste side

radio Sømod

Nørregade 3, 9632 Møldrup **86 69 17 66**

Ulbjerg Købmandsgård
Borgergade 1, Ulbjerg, 8832 Skals 86 69 70 04

AF DE FRISKE BUTIKKER

ULBJERG KØBMANDSGÅRD
v/ Lis og Thorkild Skov

TLF. 86 69 70 04

Posthus - Tips/OnLine
Håndkøb - Frisk brød - Benzin

Åbent:
Mand. - Tors ....7.00 - 18.30
Fredag .....7.00 - 20.00
Lørdag .....7.00 - 16.00
Søndag .....7.00 - 13.00

KØKKENER

Kristensen A/S, Arnold D.
Erhvervsvej 4, 9632 Møldrup 86 69 13 00

KØLE- OG FRYSEANLÆG

Se Hårde hvidevarer, service

KØLESERVICE

Se Hårde hvidevarer, service

KØLESKABE

Se Hårde hvidevarer, service

KØRESKOLER

Gehlerts Køreskole
Granvænget 7, 8832 Skals 86 69 44 55

GEHLERTS KØRESKOLE

Granvænget 7
8832 Skals

86 69 44 55
Biltlf. 30 86 02 54
Medl. af Dansk Kørelærerunion

Jensens Køreskole
Gl. Ålborgvej 50, Bjerregrav, 9632 Møldrup 86 69 16 97

Jensens Køreskole
Gl. Ålborgvej 50 - 9632 Møldrup
86 69 16 97
Møldrup - Ålestrup
(bedst ml. kl. 17.00-18.00)
Medlem af Dansk Kørelærerforening



Trafiklæreren



Kørekort til Bil/Traktor

TRAFIKLÆREREN

Kurt Piilgaard Hansen
Havrevænget 9, 9632 Møldrup
86 69 14 75 Bil 40 19 14 75
Teorilokale: Østergade 16, Gedsted
Kørelejlighed fra Møldrup
Medl. af Dansk Kørelærer Union

LAGERHOTELLER

EU - Varehotel
Erhvervsparken 3, 9632 Møldrup 86 69 13 55

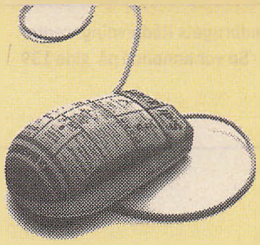

Besøg hele *DitDanmark* på nettet

www.ditdanmark.nethotel.dk

Informationer om stat, amt, kommuner, foreninger og institutioner

MOSTRUP
Mødestedet for alt det lokale

Statsaut. ejendomsmægler & valuar
Hovedgaden 27 - 8832 Skals
Tlf. 86 69 51 33
Arne Sigvardsen
SKALS EJENDOMSKONTOR

firmaer, forretninger, forhandlere... MØD DEM HOS MOSTRUP

LANDBRUGSKONSULENTER

Familielandbrugets Rådgivningscenter
Se vor annonce på side 139



Besøg hele *Dit Danmark* på nettet

www.ditdanmark.nethotel.dk

Informationer om stat, amt, kommuner, foreninger og institutioner

MOSTRUP
Mødestedet for alt det lokale

LANDINSPEKTØRER

Kieldsen, Søren
Søvej 9, 8800 Viborg 86 62 95 05

Landinspektørfirmaet
SØREN KIELDSEN
Søvej 9 . Viborg
86 62 95 05
Privat tlf. 86 61 07 17

Landinspektørgruppen '98
Rørholmsgade 6, 9500 Hobro 98 51 04 88

LANDINSPEKTØRGRUPPEN '98
BIRGITTE JUHL
HARDY G. JENSEN
KAJ HANSEN
ÅRS TLF. 98 62 16 88
HOBRO TLF. 98 51 04 88
TERNDRUP TLF. 98 33 52 33
NØRAGER TLF. 98 55 18 88
HADSUND TLF. 98 57 19 66
Landinspektørgruppen '98 er en fusion af landinspektørfirmaerne Orbesen & Juhl-Bøgeholt- Laursen & Hardy G. Jensen I/S

Skøt, Finn
Nygade 13, 9620 Aalestrup 98 64 11 70

LANDINSPEKTØR
FINN SKØT
Nygade 13
9620 Aalestrup
Tlf. 98 64 11 70
Fax 98 64 23 84
Mobil 40 45 99 70

Viborg Landinspektørkontor
Fabrikvej 15, 8800 Viborg 86 62 61 88

Viborg
Landinspektørkontor
Nauntofte, Krogsgaard og Rasmussen
86 62 61 88
Fax 86 61 50 31
Fabrikvej 15
8800 Viborg

LEGETØJ

I-Leg
Vestervænget 11, 8832 Skals 86 69 51 99

LEVNEDSMIDDELKONTROL

Se Miljø- og levn.middelkontrol

LOKALARKIVER

Klejtrup lokalhistoriske Arkiv
c/o Brattingsborgskolen
Kirkebakken 13, Klejtrup, 9500 Hobro
Leder og fmd.: Villy Jensen, 86 62 21 54.
Åbent: 2. og 4. tirsdag 14.30-16.30 (undtagen i skoleferier).

Møldrup kommunes lokalhistoriske Arkiver
c/o Kommunekontoret
Nørregade 15, 9632 Møldrup 86 69 12 00
Leder: Arkivudvalget.
Fmd.: Lydia Kristensen, 98 54 60 95.
Åbent: Torsdag 14-17.

Skalsegnens lokalhistoriske Arkiv
Ejstrupvej 18 C, 8832 Skals .....
Fax 86 69 40 84
Arkivar: Søren Bertelsen.
Åbent: Onsdag 15-18 og efter aftale.

Ulbjerg-Lynderup lokalhistoriske Arkiv
c/o Grøndalscentret
Grøndalsvej 1, Ulbjerg, 8832 Skals 86 69 70 81
Leder: Tove Nielsen.
Åbent: Torsdag 15-18.

LOKALAVISER

Se Dag- og distriktsblade

LOKALRADIO

Se Radio- og TV-stationer

LOSSEPLADSER

Revas' Administration og Losseplads, I/S
Kirkebækvej 136 Postboks 191, 8800 Viborg 86 61 39 55
Fax 86 61 03 55
Dir.: Bjarne B. Jensen.

Revas, I/S
Kirkebækvej 136, 8800 Viborg 86 61 39 55
Se vor annonce under genbrugsstationer.

radio Sømod
Nørregade 3, 9632 Møldrup
86 69 17 66

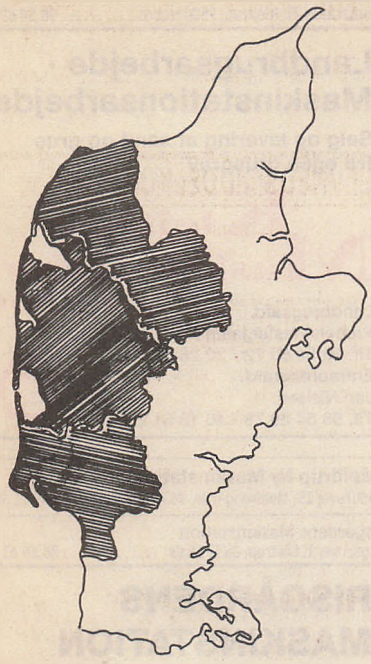

DIN RÅDGIVNING FAMILIELANDBRUGETS KONTORER I KREDS 270

Viborg Amt-Vest:	Thisted	96 17 53 53
	Nykøbing M	97 72 36 00
Viborg Amt-Øst:	Viborg	86 61 40 11
	Skive	97 52 40 44
	Ulstrup	86 46 35 00
Ringkøbing Amt:	Kibæk	97 19 18 11
	Hanning	97 36 23 22
	Holstebro	97 40 52 22
Ribe Amt:	Bramming	75 17 37 88
	Varde	75 21 24 44

Landmands-familien

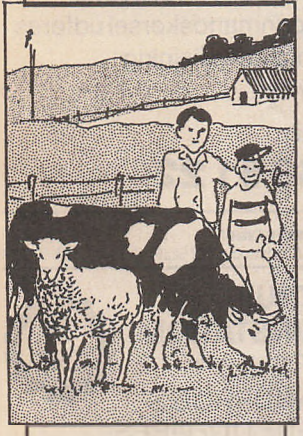

Rationel produktion

Skånsom produktion

Gode arbejdsvilkår

Love og cirkulærer

Kravene er mange - familielandbruget hjælper dig

Rådgivning



Vi rådgiver med overblik

Hos os er du mere end et nummer

Vor rådgivning focuserer på hele familien

- familielandbruget hjælper dig

Forbrugeren



Sunde produkter

Kvalitetsprodukter

Spændende produkter

Kravene er mange - familielandbruget hjælper dig

Erhvervslivet



Mindre firmaer f.eks. håndværkere, butikker og produktionsvirksomheder

Familielandbruget har branchekendte revisorer og rådgivere

DANSK FAMILIELANDBRUG

FAMILIELANDBRUGETS RÅDGIVNINGSCENTER

-ALLE ØNSKER LIVSKVALITET -VI ARBEJDER AKTIVT FOR DET

SKALS EJENDOMSKONTOR Arne Sigvardsen
Statsaut. ejendomsmægler & valuar
Hovedgaden 27 - 8832 Skals
Tlf. 86 69 51 33

FAG

firmaer, forretninger, forhandlere... MØD DEM HOS MOSTRUP

LÆGER, PRAKTISERENDE

Bach, Bodil
Hovedgaden 31 B, 8832 Skals 86 69 49 33

Bach & Spannow
Hovedgaden 31 B, 8832 Skals 86 69 49 33
Lægens tlf.tid: 8-9.
Sekretærens tlf.tid: 9.30-11.30.
Konsultation efter aftale.

Gade & Mikkelsen I/S
Nørregade 2, 9632 Møldrup 86 69 18 33
Konsultation efter aftalt tid.
Tid kan bestilles som nedenfor anført
på tlf. 86 69 18 33
Sekretærens telefontid 9.30-11.30
bedes venligst benyttet til
tidsaftale og receptfornyelse.
Lægernes telefontid: kun 8.00-9.00.
Sygebesøg bestilles kl. 8.00-9.00.
Husk venligst sygesikringsbevis ved
alle henvendelser.

Gade, Per
Nørregade 2, 9632 Møldrup 86 69 18 33

Lægevagten 86 60 27 77

Se vor annonce på side 141

Mikkelsen, Niels H. S.
Nørregade 2, 9632 Møldrup 86 69 18 33

Mortensen, Allan Julsgaard
Viborgvej 18, Klejtrup, 9500 Hobro 98 54 64 11
Konsultation efter aftale.
Lægens tlf.tid: 8-9.
Tidsbest. og receptfornyelse: 9.30-14.
Aftenkons.: Torsdag 17-18 efter aftale.

Spannow, Ole
Hovedgaden 31 B, 8832 Skals 86 69 49 33

Viborg Amt Sundhedsforvaltning
Skottenborg 26, 8800 Viborg 87 27 17 00

LÅSESMEDE

VLS - Viborg Låse Service
Nørremøllevej 1, 8800 Viborg 86 62 33 44

MALERMESTRE

Jensen, Egon H.
Havrevænget 6, 9632 Møldrup 86 69 14 80

EHJ
Malermester
Egon H. Jensen
Tlf. 86 69 14 80
Mobil 20 94 14 13

Malermester John Thomsen
Grøndalsvej 1 B, Ulbjerg, 8832 Skals 86 69 72 31

Malermester John Thomsen
Grøndalsvej 1 B, Ulbjerg, 8832 Skals
86 69 72 31

Møldrup Malerforretning
Nybovænget 23, 9632 Møldrup 86 69 18 88

Møldrup Malerforretning
Nybovænget 23, 9632 Møldrup
86 69 18 88

Ulbjerg Malerforretning
Grøndalsvej 1 B, Ulbjerg, 8832 Skals 86 69 72 31

Ulbjerg Malerforretning
Grøndalsvej 1 B, Ulbjerg,
8832 Skals
86 69 72 31

MASKINFABRIKKER

Danlaser I/S
Industriparken 12, 8832 Skals 86 69 43 44

Danlaser I/S
I/S DANLASER
Metalvareleverandør
Speciale: Laserskæring
Industriparken 12
8832 Skals 86 69 43 44
Telefax 86 69 51 44

Skals Maskinfabrik, A/S
Hovedgaden 56, 8832 Skals 86 69 43 11

MASKINSTATIONER

Bjerregrav Maskinstation
Herredsvejen 69, Bjerregrav, 9632 Møldrup 86 69 22 44

STATIONEN
BM
TILBUD GIVES GERNE
BJERREGRAV MASKINSTATION
Kr. Nørskov
Alt landbrugsarbejde udføres
Tlf. 86 69 22 44
(bedst ml. 7-9 og 18-22)
Biltlf. 30 60 66 91-30 60 66 92-40 57 57 11

Hørup Markservice
Herredsvejen 55, Holmgård, 9632 Møldrup 86 69 20 34

AL MASKINSTATIONSARBEJDE UDFØRES
Hørup Markservice
v/Kurt Nielsen, Herredsvejen 55
9632 Møldrup, Tlf. 86 69 20 34

Klejtrup Maskinstation
Sandstræde 21, Klejtrup, 9500 Hobro 98 54 69 78

Klejtrup Maskinstation
Sandstræde 21, Klejtrup, 9500 Hobro 98 54 69 78

Landbrugsarbejde · Maskinstationsarbejde
Salg og levering af sand og grus
fra egen grusgrav
Klejtrup Maskinstation
Tlf. 98 54 69 78
Landbrugsafd.
Preben Westergaard
Tlf. 98 54 60 72 / 20 26 60 72
Entreprenørafd.
Jan Nielsen
Tlf. 98 54 69 78 / 40 19 61 25

Møldrup Ny Maskinstation
Hobrovej 15, Møldrupgårde, 9632 Møldrup .. 86 69 11 96

Risgårdens Maskinstation
Risgårdvej 1, Låstrup, 8832 Skals 86 69 61 22

RISGÅRDENS MASKINSTATION
- Landbrugsarbejde
- Entreprenørarbejde
- Autoriseret kloakmester
- Al vognmandskørsel udføres
- Containerudlejning

Risgårdvej 1
Låstrup
8832 Skals
86 69 61 22

Tolstrup Maskinstation
Sundstrupvej 10, Tolstrup, 8832 Skals 86 69 70 43

TOLSTRUP MASKINSTATION
v/Anton Christensen
ALT LANDBRUGS-ARBEJDE UDFØRES
Tlf. 86 69 70 43
Fax 86 69 74 71

MASKINUDLEJNING

Nøhr, Leif
Herredsvejen 178, Hærup, 9500 Hobro 98 54 65 89

Besøg hele *Dit Danmark* på nettet
www.ditdanmark.nethotel.dk

radio Sømod
Nørregade 3, 9632 Møldrup
86 69 17 66

LÆGEHJÆLP MELLEM KL. 16 OG 8

Bliver du akut syg, eller kommer du ud for et uheld i week-enden, på helligdage eller på hverdage mellem kl. 16 og 08 næste morgen, kan du kontakte amtets lægevagt på et af disse telefonnumre.

Hvor ringer du til?

Der er i princippet frit valg mellem de anførte numre, men det vil sædvanligvis være mest hensigtsmæssigt, hvis du kontakter lægevagten i det område, som du bor eller opholder dig i.

Hvornår ringer du?

Kontakt så vidt muligt lægevagten inden kl. 22, da antallet af læger i vagt reduceres fra kl. 22. Du vil altid få en læge i telefonen.

Hvis der er optaget?

Er lægevagten optaget, kommer du i en telefonkø. Afbryd ikke forbindelsen, selvom ventetiden føles lang, vent på lægen. Afbryder du, kommer du ved et eventuelt genopkald igen sidst i køen.

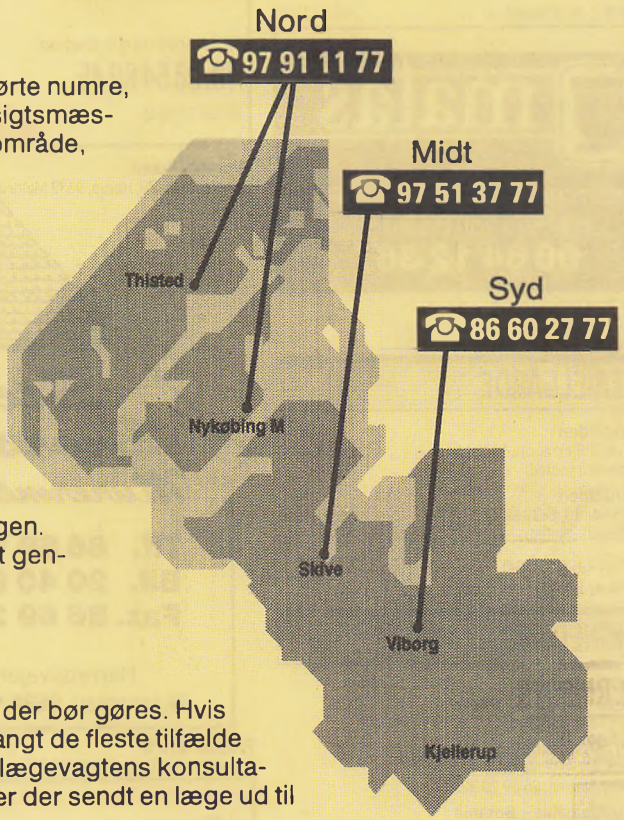

Hvilken hjælp får du?

Lægen vurderer i løbet af samtalen hvad der bør gøres. Hvis et telefonisk råd ikke er nok, vil lægen i langt de fleste tilfælde bede dig komme til undersøgelse i en af lægevagtens konsultationer. Kun i ganske særlige tilfælde bliver der sendt en læge ud til den syge.

Du skal være opmærksom på, at du kun kan komme i vagtkonsultation efter forudgående telefonisk aftale. Bemærk at du også selv skal sørge for transporten til vagtkonsultationen. For pensionister har kommunen mulighed for at give hjælp til transporten - så forhør dig hos kommunen. I akutte tilfælde kan vagtlægen vejlede.



Ring straks til Alarmcentralen på 112
hvis der er tale om noget akut livstruende, hvor meget hurtig hjælp er absolut nødvendig

LÆGEVAGTEN I VIBORG AMT

Statsaut. ejendomsmægler & valuar
Hovedgaden 27 - 8832 Skals
Tlf. 86 69 51 33
SKALS EJENDOMSKONTOR Arne Sigvardsen
FAG
firmaer, forretninger, forhandlere... MØD DEM HOS MOSTRUP

MASSAGE

Johannsdottir, Arna
Højskolebakken 17, 8832 Skals 86 69 46 24

Osiris Massage
Fjelsøvej 1, Skinderup, 9632 Møldrup 86 69 21 54

Petersen, Cecillie
Mariendalvej 16, Hersom, 9500 Hobro 98 54 67 24

MATERIALISTER

Matas
Vestergade 7, 9620 Aalestrup 98 64 12 36

matas
VESTERGADE AALESTRUP
v/Mette van Bolhuis
98 64 12 36

MATERIELGÅRDE

Materielgården
Hestehøjvej 7, Bjerregrav, 9632 Møldrup 86 69 14 81
(ej postafleveringssted)

Materielgården
Industriparken 13, 8832 Skals 86 69 45 21
(ej postafleveringssted)

MENIGHEDSHUSE

Klejtrup missionshus
Skårupvej 20, Klejtrup, 9500 Hobro
Fmd.: Nora Serup, 98 54 65 21.

Møldrup Missionshus
Søndergade 23, 9632 Møldrup
Fmd.: Minna Nielsen, 86 69 20 32.

Roum missionshus - Betania
Broholmvej 2, Roum, 9632 Møldrup
Fmd.: Kristian Andersen, 86 69 12 87.

Ulbjerg missionshus
Tingvej 3, Ulbjerg, 8832 Skals
Fmd.: Gunnar Christensen, 86 69 71 38.

MILJØ- OG LEVN.MIDDELKONTROL

Miljø- og Levnedsmiddelkontrollen I/S.
Klostermarken 10, 8800 Viborg 86 67 14 77
Dir.: Bente Reinholdt.

MOTORKONTORER

Motorkontoret.
Lille Sct. Hans Gade 7 - 9, 8800 Viborg 86 62 18 00
Eksp.: Mandag-onsdag 10-14.30, torsdag 10-17, fredag 10-13.30.

MURERMESTRE

Bertelsen, Søren
Holger Sørensens Vej 6, Klejtrup, 9500 Hobro ... 98 54 66 45

Murer-, kloak- og betonarbejde
Søren Bertelsen
Murer-aut. kloakmester
H. Sørensens Vej 6. Klejtrup
Tlf. 98 54 66 45
Bil 30 99 06 45

Brorson, Steen
Herredsvejen 78, Hørup, 9632 Møldrup 86 69 16 44

Steen Brorson
Murermester
Tlf. 86 69 16 44
Bil. 20 40 86 44
Fax. 86 69 23 93
Herredsvejen 78
Bjerregrav, 9632 Møldrup

Fredborg A/S
Nørremarkvej 14, Nr. Rind, 8832 Skals 86 69 60 35

Murer-, Tømrer- og Entreprenørfirmaet
Aut. kloakmester
FREDBORG A/S
- Halbyggeri
- Landbrugsbyggeri
- Jord- og betonarbejde udføres
- Opskæring af asfalt- og betongulve
- Nybyggeri, omforandring og renovering
- Kloakarbejde udføres
- Hovedentreprenør
- Totalentreprenør

86 69 60 35
Bil 40 30 75 40 - Fax 86 69 62 60
Går de i byggetanker - få et tilbud på et FREDBO HUS

Nielsen A/S, Ejnar
Gl. Ålborgvej 205, Troelstrup, 9632 Møldrup 86 69 17 04

EN
✓ Nybygninger -
✓ Tilbygninger og
✓ Reparationer udføres
Murer- og Entreprenørfirma
Ejnar Nielsen A/S
Gl. Ålborgvej 205
9632 Møldrup
86 69 17 04
Telefax 86 69 18 17
TILSLUTTET BYG GARANTI ORDNING

Nilsson, Bjarne
Troelstrupvej 4, Troelstrup, 9632 Møldrup 86 69 22 12

BN
- VÅDRUM
- FLISER
- MURER-ARBEJDE

MURERMESTER
BJARNE NILSSON
Troelstrupvej 4
9632 Møldrup
Tlf. 86 69 22 12
Bil. 40 77 86 12

Rubrikken fortsættes næste side

radio Sømod
Nørregade 3, 9632 Møldrup 86 69 17 66

Skals Murer- & Entreprenørforretning
Hovedgaden 74, 8832 Skals 86 69 45 70

Skals Murer- & Entreprenør-forretning



Alt Murerarbejde udføres
- såvel nybyggeri som reparationer

TLF. 86 69 45 70
Biltlf. 30 86 45 70

Skivevejens Murerforretning
Skivevej 27, Roum, 9632 Møldrup 86 69 21 57

SKIVEVEJENS MURERFORRETNING

v/ Murer- aut. kloakmester
HANS J. SIMONSEN

BYG GARANTI ORDNING
REPARATION
TILBYGNING
NYBYGGERI

Tlf. 86 69 21 57

Bil 40 30 20 90 - Fax 86 69 23 57
Skivevej 27 - 9632 Møldrup

Søndergård, Leif
Industrivej 7, Klejtrup, 9500 Hobro 98 54 65 00

Murermester
Aut. kloakmester
LEIF SØNDERGÅRD
Industrivej 7, Klejtrup
9500 Hobro
Tlf. 98 54 65 00

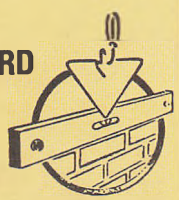

Nyt telefonnummer

Husk at få det rettet i

MOSTRUPS

Sørensen, Jørn
Sundvej 52, Sundstrup, 8832 Skals 86 69 70 41

Murer-, tømrer- og entreprenørarbejde

- Nybygning - Omforandring
- Kloakarbejde udføres
- Fourageplads - Fouragehuse
- Gylletanke - Gylleanlæg
- Totalentreprise
- Jordarbejde, dræning, oprensning m.m. udføres m. 4WD rendegraver og gummiged

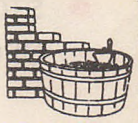

Aut. kloakmester
JØRN SØRENSEN
Sundvej 52 - Ulbjerg - 8832 Skals
Tlf. 86 69 70 41 - Biltlf. 30 86 91 45
Fax 86 69 71 99

Aagaard & Haugaard I/S, Murerfirmaet
Skovbakken 8, Klejtrup, 9500 Hobro 98 54 60 22

MUSEER

Det Bette Museum
Ugelrisvej 36, Ugelris, 9632 Møldrup 86 69 12 31
(Privatejet egnsmuseum).

Ulbjerg Traktormuseum S/I
Løgstørvej 18, Nr. Rind, 8832 Skals
Fmd.: Kristian Jessen, 86 69 72 85.

Viborg Stiftsmuseums Oldtidsområde "Hvolris"
Hjultorvet 4, 8800 Viborg 87 25 26 10
Fax 97 25 26 20
Fax 86 62 35 66

MUSIKERE

Ijen'do
Hørupvej 20, Hørup, 9632 Møldrup 86 69 22 20

IJEN'DO

Musik for de danseglade
Til BAL og FEST - bedst
til det voksne publikum
Solo eller duo

86 69 22 20

MUSIKSKOLER, KOMMUNALE

Se Fritidsundervisning

MØBELFABRIKKER

Jeko Skals A/S
Møllevej 4, 8832 Skals 86 69 50 00

Lamik
Tingvej 15, Ulbjerg, 8832 Skals 86 69 72 90

P. N. Møbler
Erhvervsvej 8, 9632 Møldrup 86 69 15 45

Scanbirk Møbelfabrik A/S
Herredsvejen 40, Skringstrup, 8832 Skals 87 76 87 00

Skalma A/S
Vesterled 19, 8832 Skals 86 69 42 00

Top-Line A/S
Vestergade 31, 9632 Møldrup 86 69 18 55

MØBELOPBEVARING

DICK's Flytteforretning 33 24 94 00
Se vores annonce under "Flytteforretninger"

MØBELPOLSTRING

Hs Møbelompolstring
Nybovænget 37, 9632 Møldrup 86 69 21 86

MØBLER

Grønkjær Jørgen Møbelagentur
Vestervænget 14, 8832 Skals 86 69 40 25

Interiør Møbel Service
Viborgvej 1, Klejtrup, 9500 Hobro 98 54 67 77

Lamik Møbelfabrik
Tingvej 15, Ulbjerg, 8832 Skals 86 69 74 84

Salg af møbler
Senge – Puder – Metervarer

Lamik Møbelfabrik
Tingvej 15, Ulbjerg

86 69 74 84

Åben lørdage 11-16 eller efter aftale

SKALS EJENDOMSKONTOR Arne Sigvardsen
Statsaut. ejendomsmægler & valuar
Hovedgaden 27 - 8832 Skals
Tlf. 86 69 51 33

FAG

firmaer, forretninger, forhandlere... MØD DEM HOS MOSTRUP

MØNTER

Høiland Auktioner A/S, Thomas
Frydendalsvej 27, 1809 Frederiksberg C 33 86 24 24

THOMAS HØILAND AUKTIONER A/S

Ønsker De at sælge Deres mønt- eller frimærkesamling er AUKTION den rette løsning! Ring i dag for en uforpligtende vurdering!

NORDENS STØRSTE AUKTIONSHUS

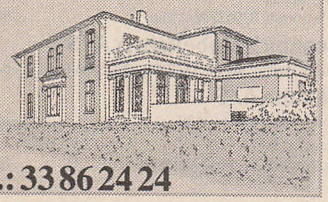

Tlf.: 33 86 24 24

NATURGAS-FORSYNING

DONG Dansk Olie og Naturgas A/S
Rækkeborgvej 4, Rækkeborg, 9620 Aalestrup ... 45 17 10 22

DONG

Distrikt Jylland
Afdeling Lille Torup
Rækkeborgvej 4
9620 Aalestrup

Tlf. 45 17 10 22
Fax 86 69 73 35

Naturgas Midt-Nord I/S.
Vognmagervej 14, 8800 Viborg 87 27 87 27
Fax 87 27 87 20
Døgnvagt: 86 62 60 10.

Besøg den danske version af

AltaVista™

på Internettet

DK

www.altavista.telia.com/dk

NATURGAS INSTALL. OG -SERVICE

Møldrup VVS A/S
Møllegade 4, 9632 Møldrup 86 69 20 99

- VAND
- VARME
- SANITET
- NATURGAS
- NYT SÅVEL SOM REPARATION
- UFORPLIGTENDE TILBUD
- STORE SOM SMÅ OPGAVER

MØLDRUP VVS A/S

Aut. GAS og VANDMESTER
Mogens Kastrup Nielsen

MØLLEGADE 4
9632 MØLDRUP

86 69 20 99

BILTELEFON 40 20 93 99
TELEFAX 86 69 18 96

Sørensen ApS, Carit Dahl
Søvej 4, Klejtrup, 9500 Hobro 98 54 64 23

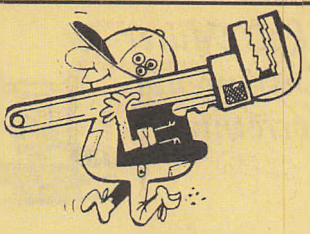

V.V.S.

Carit Dahl Sørensen ApS

Aut. vand-, gas- og sanitetsmester
Vand - Gas - Sanitet
Varme - Oliefyr - Blik
Naturgas

Industrivej 1 - Klejtrup
Værksted: Samme adr.
Privat: Søvej 4 - Klejtrup

Tlf. 98 54 64 23
Biltlf. 30 99 84 23

Rubrikken fortsættes næste side

radio Sømod Nørregade 3, 9632 Møldrup **86 69 17 66**

Tonnys VVS
Erhvervsvej 23, 9632 Møldrup 86 69 18 38

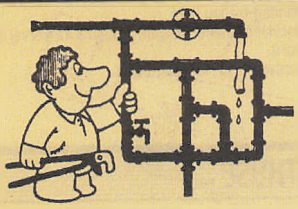

- VAND
- VARME
- SANITET
- NATURGAS
- SOLVARME

Bad & Energi

Tonny's VVS

v/TONNY SØRENSEN
Aut. gas- vand- og sanitetsmester
Erhvervsvej 23, Møldrup

86 69 18 38

Biltlf. 30 86 18 38
Fax 86 69 18 77

Medlem af
DANSK VVS
INSTALLATØR FORENING

NÆRRADIOER

Se Radio- og TV-stationer

OFFENTLIGE SYGEHUSE

Se Sygehuse

Besøg hele *Dit Danmark* på nettet

www.ditdanmark.nethotel.dk

OLIE

Dansk Shell A/S 33 37 21 33

VARMEPROBLEMER?

- Fyringsolie med prisgaranti
- Oliefyrsservice med frie reservedele
- Automatisk levering

Vi svarer hele døgnet
☎ 70 10 20 10

www.shell.dk

Q8 - Kuwait Petroleum (Danmark) A/S
Hummeltoftevej 49, 2830 Virum 80 20 88 88

- Fyringsolie med pris- og tørløbsgaranti
- Rentefri varmekonto
- Olieprodukter
- Oliefyrsservice og oliefyr
- Kedler og varmeanlæg
- Servicevagt til kl. 22 fra oktober til maj

Døgnåbent

Ring gratis 8020 8888
Internet: www.Q8.dk

Q8

Statoil Center

Få bonus på fyringsolie

Favorabel Velkomstpakke:

- Gratis Premium Club medlemskab
- OliefyrService med bonus
- Automatisk levering
- VarmeKonto
  5% i rente, når kontoen er i plus

Ring til dit lokale Statoil Center

70 135 135

Døgnet rundt

STATOIL
Tættere på dig

OLIE- OG KEMIKALIEAFFALD

Revas Modtagestation, I/S
Middagshøjvej 54, 8800 Viborg 87 25 25 25
Fax 86 62 55 29
Postadr.: I/S Revas' Administration, Kirkebækvej 136, Postboks 191, 8800 Viborg, 86 61 39 55
Direktør: Bjarne B. Jensen.

OLIEFYR OG SERVICE

Q8 - Kuwait Petroleum (Danmark) A/S
Hummeltoftevej 49, 2830 Virum 80 20 88 88

Q8
Olie & oliefyrsservice
Ring døgnet rundt
8020 8888

Q8

Se vores annonce under olie

Rubrikken fortsættes næste side

Statsaut. ejendomsmægler & valuar
Hovedgaden 27 - 8832 Skals
Tlf. 86 69 51 33
SKALS EJENDOMSKONTOR Arne Sigvardsen

firmaer, forretninger, forhandlere... MØD DEM HOS MOSTRUP

Oliefyr og service

Statoil Center

STATOIL
Tættere på dig
Se vor annonce under olie

OPLYSNINGSFORBUND

Se Fritidsundervisning

OPMAGASINERING

Opmagasineringsselskabet af 1990
Herredsvejen 186, Hærup, 9500 Hobro 98 54 68 40
Møbler opbevares i opvarmede lokaler.

OPTIKERE

Skyum, Ove
Vestergade 9 - 11, 9620 Aalestrup 98 64 10 63

BRILLER-KONTAKTLINSER
QVE SKYUM, Optometrist
Vestergade 9-11, Aalestrup
9864 1063

PARFUMERIER

Tatol
Hovedgaden 53 - 55, 8832 Skals 86 69 44 98

TATOL
STEDET HVOR DE ALTID ER VELKOMMEN

- Parfumeri
- Tricotage
- Legetøj

samt punge og toiletartikler

Tlf. 86 69 44 98

Fru Grethe Johanne Krogh
Hovedgaden 53-55 - Skals

PELSDYRAVL

Høgh, Svend Sørensen
Skravad Møllevej 12, Roum, 9632 Møldrup 86 69 19 89

PENGEINSTITUTTER

Se Banker
Se Sparekasser

PIZZERIAER

Skals Pizza
Hovedgaden 15, 8832 Skals 86 69 41 41

SKALS PIZZA HOUSE
EXPRESS
HOT PIZZA
EXPRESS
Hovedgaden 15, 8832 Skals
Åbningstider:
Tirsdag, onsdag, torsdag og fredag kl. 16.00-22.00
Lørdag kl. 14.00-02.00
Søndag kl. 12.00-22.00
Mandag lukket
86 69 41 41
UDBRINGNING I SKALS OG OMEGN EFTER AFTALE

PLANTAGER

Hønhøj Plantage I/S
Boruphedevej 15, Borup, 8832 Skals 86 69 42 25

PLANTER

Tougårds Planteavlsrådgivning
Løgstørvej 9, Låstrup, 8832 Skals 86 69 60 79
Mobiltelefon 20 16 60 79, fax 86 69 60 84.

POLITI

Politikontoret i Møldrup
Birkevej 19, 9632 Møldrup 86 69 19 14
Landpolitiass.: Egon Hansen.
Træffes: Mandag-fredag 9-10, torsdag tillige 16-17.30.

Politikontoret i Viborg.
Lille Sct. Hans Gade 7 - 9, 8800 Viborg 86 62 18 00
Politimester: H. J. Stæhr.
Eksp.: Mandag-onsdag 10-14.30, torsdag 10-17, fredag 10-13.30.
Ordenspolitiet: Døgnvagt.
Kriminalpolitiet:
Stænderpladsen 1, 8800 Viborg.
Eksp.: Mandag-fredag 8-16.
Hittegodscykler/Knallerter udleveres fra Vævervej 32, 8800 Viborg.
Eksp.: Tirsdag 10-11, torsdag 16-17.

POSTHUSE

Post Danmark, Posthuset i Klejtrup
Viborgvej 2, Klejtrup, 9500 Hobro 98 54 67 70
Eksp.: Mandag-fredag 14.30-16.30, lørdag 9-11.

Post Danmark, Posthuset i Møldrup
Jernbanegade 3, 9632 Møldrup 86 69 10 07
Eksp.: Mandag-fredag 14-17, lørdag 10-12.

Post Danmark, Posthuset i Skals
Hovedgaden 14 B, 8832 Skals 86 69 40 13

Post Danmark, Posthuset i Ulbjerg Købmandsgård
Borgergade 1, Ulbjerg, 8832 Skals 86 69 70 04
Eksp.: Mandag-fredag 14.30-16.30.

PSYKOTERAPI

Weber, Inge
Teglgårdvej 30, Hersom, 9500 Hobro 86 69 00 72

RADIO OG TV

Hvilsom Radio & TV 98 54 67 97

HVILSOM RADIO & TV
SALG OG SERVICE



Åbningstider
Mandag-Torsdag 8-17
Fredag 8-19
Lørdag 9-12

98 54 67 97
Fax 98 54 67 44

Skivevej 32, Fristrup
9632 Møldrup

Rubrikken fortsættes næste side

Besøg den danske version af Alta Vista på Internettet
www.altavista.telia.com/dk

radio Sømod
Nørregade 3, 9632 Møldrup **86 69 17 66**

Riis Radio-TV
Vestergade 19, 9620 Aalestrup 98 64 22 00

Riis
Radio - TV
Vestergade 19
9620 Aalestrup
Tlf. 98 64 22 00
E-mail: riis.radio.@audiolink.dk
SALG - SERVICE
REPARATION
Bang&Olufsen

Sømod radio
Nørregade 3, 9632 Møldrup 86 69 17 66

radio Sømod
Nørregade 3 • 9632 Møldrup • Telefon 86 69 17 66
TELEFUNKENPARTNER

Vammen Radio & TV
Tjele Møllevej 11, Vammen, 8830 Tjele 86 69 01 24

Vammen Radio & tv
v/ Børge Nielsen
TLF. 86 69 01 24

RADIO- OG TV-STATIONER

Radio Midt & Vest (Danmarks Radio).
Vestergade 1, 7500 Holstebro 96 10 75 00

Radio Viborg
Vesterbrogade 9, Postboks 501, 8800 Viborg ... 86 61 02 00

RADIO VIBORG & VIBORG PLUS
Vesterbrogade 9 - Box 501 - 8800 Viborg
86 61 02 00
E-mail: admin@radioviborg.dk

TV/Midt-Vest.
Søvej 2, 7500 Holstebro 97 40 33 00
Fax 97 40 14 44

Viborg PLUS
Vesterbrogade 9 Postboks 501, 8800 Viborg 86 61 02 00
Sender på flg. frekvenser:
Viborg 93,8 Mhz
Karup 104,7 Mhz
Tastum 106,5 Mhz
Aalestrup 107,3 Mhz
Bjerringbro 107,5 Mhz

REALKREDITINSTITUTTER

Nykredit A/S
Sct. Mathias Gade 1 - 3, 8800 Viborg 87 25 65 00

Nykredit
Sct. Mathiasgade 1-3
8800 Viborg
Tlf. 87 25 65 00
Fax 87 25 65 65

Realkredit Danmark
Østergade 9, 8600 Silkeborg 86 12 53 00

Ring og hør om Danmarks bedste realkreditlån

Østergade 9 . 8600 Silkeborg
Telefon 86 12 53 00
Telefax 89 36 14 49

E-mail: rd@rd.dk
Internet: http://www.rd.dk

REALKREDIT Danmark

REDNINGSBEREDSKAB

Viborg Brandvæsen
Industrivej 3, 8800 Viborg 87 25 30 00
Fax 87 25 30 49
Beredskabschef: Henning Holm Johansen.
Beredskabsinspektør: Kaj Bøhme, Jørgen Pedersen, Knud Erik Thorsager.
Døgnbetjent vagtcentral.

REDNINGSKORPS

Se tillige Autohjælp

Falcks Redningskorps Falck-Huset
Vestre Engvej 56, 7100 Vejle 75 82 61 11

Assistance..... 70 10 20 30
Salg & administration.... 70 10 20 31

Station Ålestrup: Vestergade 101, 9620 Ålestrup

Psykologisk Krisehjælp..... 44 92 42 22
Sværvognsassistance..... 79 42 42 44

FALCK
REDNINGSKORPS

REGIONALRADIOER

Se Radio- og TV-stationer

REJSEBUREAUER

Møllerejser
Søndergade 7, 9632 Møldrup 86 69 22 42

NORGESREJSER
- også færdigpakkede bilture
MØLLEREJSER
v/Niels Chr. Troels
Søndergade 7, 9632 Møldrup
86 69 22 42 Fax 86 69 11 77

REKLAME

Det Lille Tegneri
Sundvej 68, Sundstrup, 8832 Skals 86 69 72 72

SKALS EJENDOMSKONTOR Arne Sigvardsen
Statsaut. ejendomsmægler & valuar
Hovedgaden 27 - 8832 Skals
Tlf. 86 69 51 33

FAG

RENGØRINGSSERVICE

Chrisholt Rengørings Service
Tværgade 7, 9631 Gedsted 98 64 52 24

Chrisholt
Rengørings
Service

KONTORER, KANTINER, SKOLER,
INSTITUTIONER, BUTIKKER m.m.
tillige MÅTTESERVICE

UFORPLIGTENDE TILBUD GIVES

Tværgade 7, 9631 Gedsted

98 64 52 24

Glerups Vinduespolering og Rengøring
Elmevej 10, Møldrup, 9632 Møldrup 86 69 23 78

Glerups Vinduespolering og Rengøring
(Hjemmeservice)
Elmevej 10 - 9632 Møldrup - Tlf. 86 69 23 78

RENOVATION

V. & B. Renovation ApS
Sundstrupvej 5, Tolstrup, 8832 Skals 86 69 72 68

Renovationsproblemerne
klarer vi
240 - 400 - 600 - 800 l.



Kører på landet
hver 14. dag

V. & B. Renovation

86 69 72 68

Biltlf. 30 81 07 13

RENSNINGSANLÆG

Rensningsanlæg
Sandstræde 19, Klejtrup, 9500 Hobro
(ej postafleveringssted)

Rensningsanlæg
Møllebækvej 13 B, Bjerregrav, 9632 Møldrup ... 86 69 20 09
(ej postafleveringssted)

Rensningsanlæg
Løgstørvej 3, Nederhede, 8832 Skals
(ej postafleveringssted)

RESTAURANTER

Hjarbæk Fjord Golf Center A/S
Stavildvej 2 A, Lynderup, 8832 Skals 86 69 62 88

HJARBÆK FJORD
GOLF
CENTER A/S

GOLF RESTAURANTEN
-kendt for det gode køkken-

Restauranten tilbyder hele sæsonen spændende menuer med gode vine serveret i behagelige omgivelser med flot udsigt over fjorden

Bordbestilling
Restauranten
86 69 62 42
-Restaurant-Frokost Café-
Selskaber-Bar-Diner Transportable
Stavildvej 2 A, Lynderup, 8832 Skals

Hjarbæk Fjord Restaurant
Stavildvej 2 A, Lynderup, 8832 Skals 86 69 62 42

Landlyst, Restaurant
Sundvej 37, Sundstrup, 8832 Skals 86 69 73 37

LANDLYST
RESTAURANT - CAFETERIE

FEST- OG MØDELOKALER
SELSKABER OP TIL 140 PERS.
VARM MAD, SMØRREBRØD
OG PLATTER UD AF HUSET !

Sundvej 37,
Sundstrup

86 69 73 37

DK BENZIN

RETSVÆSEN

Dommerkontorer
Skifteret

DOMMERKONTORER

Retten i Viborg (civil).
Sct. Mathias Gade 19, 1., 8800 Viborg 86 62 60 88
Eksp.: Mandag-fredag 8-15.
Tinglysningskontoret: Mandag-fredag 9-12, 86 61 01 51.
Kriminalretten,
Sct. Mathiasgade 19, 2., 8800 Viborg, 86 62 10 11.
Eksp.: Mandag-fredag 8-15.

SKIFTERET

Skifteretten i Viborg
Sct. Mathias Gade 19, 2., 8800 Viborg 86 62 10 11
Eksp.: Mandag-fredag 8-15.

Husk også at besøge

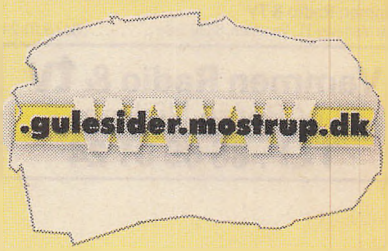

Et enkelt klik - så har du dét, du er ude efter.

radio Sømod

Nørregade 3, 9632 Møldrup **86 69 17 66**

REVISORER

Damgaard, Revisionsfirmaet Jens Sveistrup
Skivevej 38, Hejring, 9500 Hobro 98 54 62 99

Dansk Revision
Nørregade 22 D, 9632 Møldrup 86 69 22 11

Dansk Revision

Registreret Revisionsaktieselskab

Ærøvej 11 · Viborg
87 25 53 00

Møldrup afdeling:
Nørregade 22 D, Møldrup
86 69 22 11

Registrerede Revisorer FRR

Familielandbrugets Rådgivningscenter
Se vor annonce under Landbrugskonsulenter.

Haugum, Einar
Hestehøjvej 1, Bjerregrav, 9632 Møldrup 86 69 22 00

Regnskaber - Rådgivning

EINAR HAUGUM

Merkonom (revision), cand. agro
Hesthøjvej 1, Bjerregrav

86 69 22 00

Telefax. 86 69 22 43

Revisorerne i Skals
Hovedgaden 57, 8832 Skals 86 69 46 00

Revisorerne i Skals
Reg. revisionsanpartsselskab

Hovedgaden 57
8832 Skals
Tlf. 86 69 46 00

Skals Regnskabsservice
Hovedgaden 26, 8832 Skals 86 69 50 99

SKALS REGNSKABSSERVICE
v/ Ulla Nielsen -se også annoncen
Tlf. 86 69 50 99 på side 2

Aalestrup Landbocenter
Toftegaardsvej 1, 9620 Aalestrup 98 64 17 11

REGNSKAB
FAKTURERING
BUDGET



OPSTART PÅ DIT EGET·
EDB-ANLÆG HJEMME

Aalestrup Landbocenter

- RING EFTER OS...
- for landbrug og andre erhverv

Toftegaardsvej 1, Aalestrup

98 64 17 11

E-mail: aalandbr@post4.tele.dk

RIDESKOLER

Birken, Rideskolen
Herredsvejen 3, Skringstrup, 8832 Skals 86 69 44 40

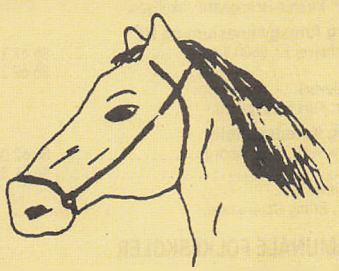

Rid sikkert
rid på Birken.
86 69 44 40

RIDEUDSTYR

Skals Sadelmageri
Engvej 2 B, 8832 Skals 86 69 45 17

RULLEFORRETNINGER

Skals Kirketekstilvaskeri
Fjordvænget 1, 8832 Skals 86 69 48 90

RÅDGIVNING

Rådgivning i personlige og sociale spørgsmål

Offentlig rådgivning
Privat rådgivning

OFFENTLIG RÅDGIVNING

Aidsinformation i Viborg Amt.
Skottenborg 26, 8800 Viborg 87 27 16 27
Fax 86 62 39 33
Henv.: Lars Ørbæk.

PRIVAT RÅDGIVNING

Abortlinien. 86 74 09 74

Hjertelinien. 80 20 33 66
Linien er åben: Mandag-fredag 10-14.

Livslinien. 70 20 12 01
Linien er åben: Alle dage 16-20.

PRO-Linien For Kvinder. 33 33 98 06
Anonym telefonrådgivning for kvindelige prostituerede.
Åbent: Mandag 15-18, torsdag 13-16.

PRO-Linien For Mænd. 33 91 21 03
Anonym telefonrådgivning for mandlige prostituerede.
Åbent: Mandag 15-18, torsdag 13-16.

SADELMAGERE OG TAPETSERERE

Hoppe, Sigurd
Herredsvejen 25, Skringstrup, 8832 Skals 86 69 42 67

SAVVÆRKER

Låstrup Savværk og Maskinsnedkeri
Låstrupvej 22, Låstrup, 8832 Skals 86 69 41 20

SELSKABSLOKALER

Skals Hallens Cafeteria & Selskabslokaler
Kærvej 9, 8832 Skals 86 69 41 91

Rubrikken fortsættes næste side

Vidste du...

- at 3 mio. danskere har Mostrups Vejviser derhjemme.

Statsaut. ejendomsmægler & valuar
Hovedgaden 27 - 8832 Skals
Tlf. 86 69 51 33
Arne Sigvardsen
SKALS EJENDOMSKONTOR

Virksund Kro
Sundvej 2, Sundstrup, 8832 Skals 86 69 70 08

VIRKSUND KRO
v/B. & S. Frederiksen
Spisning op til 140 pers.
Sundvej 2, 8832 Skals
Tlf. 86 69 70 08

SERVICESTATIONER

Se tillige Benzinstationer

Haurits, Harry
Østergade 18 - 20, 9632 Møldrup 86 69 10 75

SKILTE

StandByggeren
Ugelrisvej 26 B, Skringstrup, 8832 Skals 86 69 47 12

StandByggeren
- Skilte.
- Bilreklamer.
- Udstillinger.
- Salg af bærbare udstillingssystemer.
- 3M solfilm på bygningsglas.
- Fotoopgaver.

Ugelrisvej 26 B
8832 Skals
Tlf. : 86 69 47 12
Fax: 86 69 47 62

SKOLEFRITIDSORDNINGER

Se Daginstitutioner

SKOLER

Se tillige Fritidsundervisning

Skolefritidsordninger se under Daginstitutioner.

Arbejdsmarkedsuddannelser
Efterskoler
Erhvervsskoler
Gymnasier og HF-kurser
Kommunale folkeskoler
Kommunale ungdomsskoler
Voksenuddannelsescentre
Øvrige skoler

ARBEJDSMARKEDSUDDANNELSER

AMU-Center Midtjylland
Håndværkervej 9, 8800 Viborg 87 25 63 00
Fax 87 25 63 01

AMU-Center Midtjylland
Håndværkervej 9 Postboks 79, 8800 Viborg 87 25 63 00
Fax 87 25 63 01
Forstander: Jens C. Jensen.

EFTERSKOLER

Klejtrup Musikefterskole S/I
Musikbakken 2, Klejtrup, 9500 Hobro 98 54 62 00
Forstanderpar: Jørgen og Vibeke Rønsbo.
Fmd.: Jon Pugholm, 98 54 66 04.
Pedel: Preben Sørensen.

Skals Efterskole S/I
Kærvej 11, 8832 Skals 86 69 50 11
Fax 86 69 50 77

ERHVERVSSKOLER

Uddannelsescentret
Knabergården 4, 9620 Aalestrup 96 97 09 70
Fax 96 97 09 80

GYMNASIER OG HF-KURSER

Hobro Gymnasium og HF-kursus
Amerikavej 5, 9500 Hobro 98 52 08 55
Fax 98 52 18 68
Ca. 560 elever.
Rektor: Birger Axen.

Vesthimmerlands Gymnasium
Jyllandsgade 52, 9600 Aars 98 62 25 77
Fax 98 62 50 77
(420 elever).
Rektor: Kirsten Holmgaard Jakobsen.

Viborg Amtsgymnasium og HF
Skaldehøjvej 12, 8800 Viborg 86 67 15 33
Fax 86 67 14 97
(676 elever).
Rektor: Kurt Fredsgaard.

Viborg Katedralskole
Gl. Skivevej 2, 8800 Viborg 86 62 06 55
Fax 86 61 33 83
(730 elever).
Rektor: Erling Østergaard.

KOMMUNALE FOLKESKOLER

Brattingsborgskolen
Kirkebakken 13, Klejtrup, 9500 Hobro 98 54 63 98
Fax 98 54 63 85
(B-7. trin, 8 klasser).
Insp.: Søren Davidsen.
Souschef: Ole Juul.
Teknisk serviceleder: Henning Fruerggaard, 98 54 61 82.
Bestyrelsesfmd.: Leif Bach Jensen, 98 65 67 92.

Hersom-Bjerregrav Centralskole
Herredsvejen 131, Bjerregrav, 9632 Møldrup ... 86 69 12 83
Fax 86 69 12 37
(B-7. trin, 8 klasser).
Insp.: Marianne Kirkelund.
Souschef: Jørgen Høstgaard.
Teknisk serviceleder: Gunnar Yding Rasmussen.
Bestyrelsesfmd.: Kim Simonsen, 98 54 67 31.

Møldrup Skole
Skolegade 27, 9632 Møldrup 86 69 17 00
Fax 86 69 23 33
e-mail: moeldrup@post7.tele.dk
(B-10. trin, 13 klasser).
Insp.: Ivan Weis Mortensen.
Souschef: John L. Tøth.
Teknisk serviceleder: Axel Hansen, 86 69 16 29.
Bestyrelsesfmd.: Helle Møller, 86 69 17 68.

Skals Skole
Gl. Skolevej 1, 8832 Skals 86 69 47 00
Fax 86 69 43 09
(B.-10. trin, 22 klasser).
Insp.: Karl Engelbrecht Hansen.
Viceinsp.: Lis Pedersen.
Teknisk serviceleder: Ole Pedersen.
estyrelsesfmd.: Jens Thomsen, 86 69 48 73.

Ulbjerg Skole
Præstevej 3, Ulbjerg, 8832 Skals 86 69 70 99
Fax 86 69 71 26
(B-7. trin, 8 klasser).
Insp.: Erik Christiansen, 86 69 71 56.
Souschef: Anni Bach Poulsen.
Teknisk serviceleder: Poul Erik Kjeldgaard, 86 69 73 13.
Bestyrelsesfmd.: Helle Thorgaard, 86 69 71 97.

KOMMUNALE UNGDOMSSKOLER

Møldrup Kommunale Ungdomsskole
Skolegade 27, 9632 Møldrup 86 69 17 00
Ungdomsskoleinsp.: Jens Maarup Lykke.
Ungdomsskolens afd. i Skals, e-mail: skals@post1.tele.dk

VOKSENUDDANNELSESCENTRE

VUC Hobro-Nørager Voksenuddannelse
Vestergade 34, 9500 Hobro 98 52 40 77
Fax 98 52 20 85
Forstander: B. Kjær Rasmussen.

VUC Viborg
Rosenstræde 6, 8800 Viborg 86 61 17 00
Fax 86 61 40 17

ØVRIGE SKOLER

Skals Håndarbejdsseminarium S/I
Højskolebakken 23, 8832 Skals 86 69 48 11
Fax 86 69 51 52
E-mail: skalssem@skalssem.dk
Rektor: Inga Østergaard.

Skals Håndarbejdsskole S/I
Højskolebakken 21, 8832 Skals 86 69 40 64
Fax 86 69 45 44
Forstander: Mette Lise Røssing.
Elevtlf.: 86 69 42 19 og 86 69 49 05.

SKORSTENSFEJERE

Christiansen, Helge
Peder Stubs Vej 24 B Postboks 32, 9600 Aars ... 98 62 22 07
Fax 98 62 55 07
Træffes: Mandag-fredag 6.30-7 og 16-18.

SKOVBRUG

Buchhave, Jutta og Vagn
Fuglevænget 5, Klejtrup, 9500 Hobro 98 54 62 17

SKOVVÆSEN

Hedeselskabet
Klostermarken 12, 8800 Viborg 86 67 61 11
Fax 86 67 51 01

Hedeselskabet, Østjyllands skovdistrikt, Viborg skovpart
Skovfoged: Poul Jensen
Sdr. Rindvej 165, Vindum, 8850 Bjerringbro 86 68 89 33
Fax 86 68 89 33
Mobil 40 14 99 33

radio Sømod
Nørregade 3, 9632 Møldrup 86 69 17 66

SLAGTER OG VIKTUALIE

Delikatessen
Løgstørvej 35, Gørup, 8832 Skals 86 69 72 82

Hvam Slagtehus
Gl. Viborgvej 86, Hvam, 9620 Aalestrup 98 64 80 01

HVAM SLAGTEHUS
v/ Lars Pedersen
Al slagtning og partering
for private udføres
Nødslagtning modtages dag/nat
Gl. Viborgvej 86, Hvam
98 64 80 01

Klejtrup Slagterforretning
Skårupvej 3, Klejtrup, 9500 Hobro 98 54 60 48

Klejtrup Slagterforretning
Henning Rasmussen
Skårupvej 3. Klejtrup
9500 Hobro. 98 54 60 48
Kolde anretninger til:
- Firmafester
- Receptioner
- Fødselsdage m.m.

98 54 60 48

SLAMSUGNING

Thorup Maskinstation, I/S
Boldrupvej 175, Thorup, 9610 Nørager 98 55 11 15

I/S THORUP MASKINSTATION
Al jord- og kloakarbejde


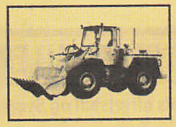

AUTORISERET KLOAK-MESTER
HØJTRYKSSPULING AF KLOAKKER
Døgnvagt

Tlf. 98 55 11 15 - 98 55 14 22 - 98 51 11 50
Biltlf. 30 96 05 15

Aut. kloakmester
Hans J. og Hans P. Knudsen
Boldrupvej 175 - Thorup - 9610 Nørager

SLÆGTSFORSKNING

Nordisk Slægtsforskning ApS
Hovedgaden 22, 8832 Skals 86 69 41 78

SMEDE- OG MASKINVÆRKSTEDER

Bjerregrav Smede og Maskinforretning A/S
Herredsvejen 106, Bjerregrav, 9632 Møldrup ... 86 69 15 33



Bjerregrav Smede og Maskinforretning A/S
Salg af nye og brugte
- LANDBRUGSMASKINER
- REPARATION
- SMEDEARBEJDE
- BUTIK MED LANDBRUGSARTIKLER

Husqvarna SKOV & HAVE

86 69 15 33

Hvilsom Smedie
Hannerupvej 271 B, Hvilsom, 9500 Hobro 98 54 81 34

Hvilsom Smedie
Hannerupvej 271 B
Hvilsom, 9500 Hobro
Tlf. 98 54 81 34
Biltlf. 30 99 35 03
Biltlf. 20 26 53 83

S N Kornteknik ApS
Tingvej 66, Tostrup, 9632 Møldrup 86 69 15 70

Skals Smede- & Maskinforretning ApS
Vesterled 18, 8832 Skals 86 69 40 63

Skals Smede & Maskinforretning ApS
Vesterled 18, 8832 Skals
Alt i smedearbejde - Pladearbejde
Rustfrit stål - Staldinventar - Service
VVS GARANTI
VARME - VAND - SANITET OLIE- OG GASFYR - BLIK
Aut. VVS-installatør
Bad & Energi
Tlf. 86 69 40 63
Bil. 21 70 13 63

Ulbjerg Smedie og VVS
Borgergade 13, Ulbjerg, 8832 Skals 86 69 74 44

Lokal, solid og selvstændig...

AFDELINGER:

Skals **86 69 43 00**
Fax 86 69 47 36

Møldrup ... **86 69 16 88**
Fax 86 64 20 85

Viborg **86 62 66 55**
Fax 86 62 01 06

For alle afdelinger gælder følgende åbningstider:
Mandag-fredag 9.30-16.00
Torsdag dog 9.30-18.00

KONTORSTEDER:

Ulbjerg **86 69 70 78**
Mandag-fredag 9.30-12.00
Torsdag dog 14.30-17.30

Løvel **86 69 92 33**
Mandag, onsdag, fredag .. 14.00-15.30

Sparekassen i Skals
Hovedgaden 18 · 8832 Skals
Lokal og solid

firmaer, forretninger, forhandlere... MØD DEM HOS MOSTRUP

SKALS EJENDOMSKONTOR Arne Sigvardsen Statsaut. ejendomsmægler & valuar Hovedgaden 27 - 8832 Skals Tlf. 86 69 51 33
FAG

SPAREKASSER

Se tillige Banker

Klejtrup Andelskasse
Viborgvej 7, Klejtrup, 9500 Hobro 98 54 66 00

Klejtrup Sparekasse
Skårupvej 10, Klejtrup, 9500 Hobro 98 54 62 44

Sparekassen i Skals
Hovedgaden 18, 8832 Skals 86 69 43 00

Se vor annonce på side 151

Sparekassen i Skals, Møldrup Afd.
Søndergade 6, 9632 Møldrup 86 69 16 88

Sparekassen i Skals, Ulbjerg Afd.
Borgergade 4, Ulbjerg, 8832 Skals 86 69 70 78

SPORTS- OG IDRÆTSANLÆG

Se tillige Svømmehaller og -bade

Borup Sportsplads
Låstrupvej 9, Låstrup, 8832 Skals 86 69 47 67

Hersom Bjerregrav Sportsplads
Naundrupvej 7, Bjerregrav, 9632 Møldrup 86 69 15 05

Hjarbæk Fjord Golf Center , Lynderup Postboks 999, 8832 Skals

Klejtrup Hallen S/I
Vandværksvej 3 B, Klejtrup, 9500 Hobro 98 54 67 75
Halinsp.: Elly Lange.

Møldrup Hallen S/I
Rugvænget 2, 9632 Møldrup 86 69 15 54
Halinsp.: Else og Tejn Christensen.
Idrætsforeningens klubhus, 86 69 18 70.

Møldrup Sportsplads
Rugvænget 4, 9632 Møldrup 86 69 18 70

Nr. Rind Sportsplads
Kirkevej 28, Nr. Rind, 8832 Skals

Skals Idrætshal og Svømmehal S/I
Kærvej 9, 8832 Skals 86 69 41 50
Halinsp.: Jan Jakobsen.

Skals Sportsplads
Kærvej 9, 8832 Skals 86 69 44 33

Ulbjerg Sportsplads
Stadionvej 6, Ulbjerg, 8832 Skals 86 69 73 46

STUTTERIER

Byrialsen, John
Vievej 24, Låstrup, 8832 Skals 86 69 61 08

Viegård Stutteri ApS
Vievej 24, Låstrup, 8832 Skals 86 69 62 00

Besøg den danske version af
AltaVista™
på Internettet
www.altavista.telia.com/dk

SUNDHEDSPLEJE

Solvejg Hermansen, træffes på tlf. 98 55 81 31 tirs-, tors- og fredag 7.30-8.30 og på tlf. 86 69 12 00 torsdag 15-17.
Elie Qvortrup træffes på tlf. 86 69 14 22 man-, ons-, og fredag 8-9.
Torsdag 15-17 på tlf. 86 69 12 00.

SVØMMEHALLER OG -BADE

Skals Idrætshal og Svømmehal S/I
Kærvej 9, 8832 Skals 86 69 41 50

Skals Idrætshal og Svømmehal

Kærvej 9 . 8832 Skals

86 69 41 50

Offentlig badning:

Mandag kl. 20.00-22.00
Onsdag kl. 15.00-17.00 og kl. 21.00-22.30

Fredag 14-15 kun pensionister og efterlønsmodtagere

Fredag kl. 15.00-17.00
Lørdag kl. 14.00-16.00
Søndag kl. 9.00-11.00

Offentlig badning i skolernes sommerferie

Mandag-torsdag 14-16 og 19-21
Fredag-lørdag 14-16
Søndag 9-11

Svømmehallen er lukket:

1. januar. Skærtorsdag.
Langfredag. Påskedag.
2. Påskedag. St. Bededag.
Kr. Himmelfartsdag.
1. Pinsedag. 2. Pinsedag.
Den 24., 25., 26. og 31. dec.

SYGEHUSE

OFFENTLIGE SYGEHUSE

Hobro/Terndrup Sygehus.
Stolbjergvej 8, 9500 Hobro 99 58 58 58
Fax 98 52 00 56
Besøgstid: Mandag-fredag 18.30-19.30, onsdag tillige 14.30-15.30, søn- og helligdage 14.30-15.30.
Hørepædagog træffes: Tirsdag 10-11.
Afd. M 3, Hadsundvej 32, 9575 Terndrup, 98 33 53 11.
Besøgstid: Alle dage 18.30-19.30, onsdag, søn- og helligdage tillige 15-16.

Skive Sygehus
Resenvej 25, 7800 Skive 97 52 45 00
Fax 97 52 02 50

Viborg Sygehus.
Heibergs Alle 4, 8800 Viborg 89 27 27 27
Fax 89 27 34 50

SYSTUER

Fenris
Birkevej 21, 9632 Møldrup 86 69 17 53

TAGDÆKNING

Fog, Tagfirma Jesper
Aagade 22, 9620 Aalestrup 98 64 24 81

Renovering af flade tage
TAGFIRMA
JESPER FOG
Aalestrup . Tlf. 98 64 24 81

Prima Tagdækning A/S
Jernet 33 A, 6000 Kolding 75 50 98 73

PRIMA TAGDÆKNING A/S



Vi udfører alle former for tagdækning og blikkenslagerarbejde

- ALKORTOP® Tagfolie ♻
- Altan- og terrassebelægning
- Alkorplan Tagfolie
- Parkeringsdæk
- Alkorflex Tagfolie
- Ståltag
- EPDM Tagdug
- Skifertag
- Tagpaptag
- Mer-isolering

Op til 20 års forsikringsdækkende garanti

PRIMA TAGDÆKNING A/S
Jernet 33 A - 6000 Kolding
Fax 75 50 96 73

75 50 98 73

Kolding
Tlf. 75 50 98 73
Fax 75 50 96 73

Toreby L.
Tlf. 54 86 98 73
Fax 54 86 93 73

Hillerød
Tlf. 48 24 98 73

København
Tlf. 38 87 83 12

E-mail: post@primatag.dk
www.primatag.dk

TANDLÆGER

Andsager, Annette
Hovedgaden 28, 8832 Skals 89 69 44 44

Gitte Almsøe & Kurt Spanggaard
Nørregade 2, 9632 Møldrup 86 69 18 00

Skoven & Annette Andsager, Birger
Hovedgaden 28, 8832 Skals 86 69 44 44

Spanggaard, Kurt
Nørregade 2, 9632 Møldrup 86 69 18 00

radio Sømod
Nørregade 3, 9632 Møldrup **86 69 17 66**

TAXI

Børges Biler
Låstrupvej 30, Låstrup, 8832 Skals 86 69 42 49

TAXA OG LIFTBUSSER

Turistkørsel i ind- og udland

1.klasses busser med video, køkken og toilet

13-70 pers. busser

BØRGES BILER
86 69 42 49
Nummeret på et godt tilbud

Henry's Taxi
Vestervænget 34, 8832 Skals 86 69 49 00

Kas Biler
Langmosevej 3, Bjerregrav, 9632 Møldrup 86 69 15 89

Kas Biler - Møldrup Taxi & Turist
Gl. Ålborgvej 4, Bjerregrav, 9632 Møldrup 86 69 11 31

Kas Biler - Møldrup Taxi & Turist
Gl. Aalborgvej 4
DK-9632 Møldrup
Tlf. 86 69 11 31
Fax 86 69 15 88

Skals Taxi & Turist
Hovedgaden 7, 8832 Skals 86 69 40 86

Skals Taxi & Turist
6-17 pers. vogne
Handicap kørsel
P. Lybæk
Hovedgaden 7
Tlf. 86 69 40 86
Fax 86 69 40 86

Ulbjerg Taxi & Lindholm Biler
Skråhedevej 2, St. Torup, 8832 Skals 86 69 70 25

Ulbjerg Taxi
LINDHOLM BILER
v/ Lise og Tage
Taxi og turistkørsel udføres
- også med kørestole
4 - 50 pers. vogne
86 69 70 25 - Fax 86 69 70 90

TEKNOLOGISKE INFORMATIONSCENTRE

TIC Viborg Amt
Agerlandsvej 10, 8800 Viborg 86 62 66 66

TEKSTILTRYKKERIER

a. l. textiltryk
Hestehøjvej 1, Bjerregrav, 9632 Møldrup 86 69 19 67

a.l. textiltryk
-ALT I TEXTILER
SALG OG TRYK-
Hestehøjvej 1, Bjerregrav
9632 Møldrup
Tlf. 8669 1967 Fax. 8669 2139

TELEFONBØGER

Mostrup
Farvergade 2 Postboks 2190,
1017 København K 33 97 03 33
Se iøvrigt under vejvisere.

TELEFONSELSKABER

Sonofon GSM.
Skelagervej 1, 9000 Aalborg 99 36 70 00
Fax 65 56 76 76
Fax 99 36 70 70

Tele Danmark. 80 80 80 80

Telia A/S
Ejby Industrivej 135, 2600 Glostrup 88 31 31 31
Fax 88 31 30 30
E-mail: telia@telia.dk.

Besøg hele *Dit Danmark* på nettet
www.ditdanmark.nethotel.dk
Informationer om stat, amt, kommuner, foreninger og institutioner
MOSTRUP
Mødestedet for alt det lokale

TELESELSKABER

Telia A/S
Ejby Industrivej 135, 2600 Glostrup 88 31 31 31

det enkle
alternativ

Telia er Nordens største teleselskab samt totalleverandør inden for tele- og dataprodukter

Telia A/S, Ejby Industrivej 135,
2600 Glostrup

Tlf. 88 31 31 31, Fax 88 31 30 30,
www.telia.dk

telia
fremtiden er enkel

TELT

Ulbjerg Teltudlejning
Borgergade 13, Ulbjerg, 8832 Skals 86 69 72 77

TOLD- OG SKATTEVÆSEN

Told- og Skatteregion Viborg.
Vestervangsvej 4, 8800 Viborg 89 25 73 00
Fax 86 62 33 18

TRAILERE

Krogh, Jørgen
Vestergade 35, 9632 Møldrup 86 69 10 08

TRAILERUDLEJNING

C.B. Auto
Vestergade 32, 9632 Møldrup 86 69 19 73

Statsaut. ejendomsmægler & valuar
Hovedgaden 27 - 8832 Skals
Tlf. 86 69 51 33
Arne Sigvardsen
SKALS EJENDOMSKONTOR

FAG

TRANSPORTBÅND

KB Transportbånd AS
Skringstrupvej 25, 8832 Skals 86 69 50 44

TRÆFÆLDNING OG -BESKÆRING

Hedegaard, Ib
Fårebrovej 8, Roum Bæk, 9632 Møldrup 86 69 10 19

TURISME OG KULTURELLE AKTIVITETER

Se også under Musser, Turistbureau og -information samt Turistforeninger under Foreninger.

TURISTATTRAKTIONER OG -SEVÆRDIGHEDER

Verdenskortet
Brovej 9, Klejtrup, 9500 Hobro 98 54 61 32

TURISTBUREAU OG -INFORMATION

Møldrup Erhvervs- og Turistkontor
Nørregade 22 C, 9632 Møldrup 86 69 21 21
Fax 86 69 19 21
Mobil 20 33 55 21
e-mail: moeldrup@post10.tele.dk
Erhvervschef: Bent Hansen.
Træffes bedst: Mandag-fredag 8-9 eller efter aftale.

TURISTKØRSEL

Kas Biler - Møldrup Taxi & Turist
Gl. Ålborgvej 4, Bjerregrav, 9632 Møldrup 86 69 11 31

Kas Biler - Møldrup Taxi & Turist
Gl. Aalborgvej 4
DK-9632 Møldrup
Tlf. 86 69 11 31
Fax 86 69 15 88

Ulbjerg Taxi & Lindholm Biler
Skråhedevej 2, St. Torup, 8832 Skals 86 69 70 25

Ulbjerg Taxi
LINDHOLM BILER
v/ Lise og Tage
Taxi og turistkørsel udføres
- også med kørestole
4 - 50 pers. vogne
86 69 70 25 - Fax 86 69 70 90

TV-STATIONER

Se Radio- og TV-stationer

TÆPPER

Møldrup Tæppe-Møbelhandel
Toftevænget 4, 9632 Møldrup 86 69 11 72

TØMMER OG TRÆLAST

Kristensen A/S, Arnold D.
Erhvervsvej 4, 9632 Møldrup 86 69 13 00

Skals Tømmerhandel og Byggemarked ApS
Hovedgaden 31, 8832 Skals 86 69 43 55

SKALS TØMMERHANDEL OG BYGGEMARKED ApS

- ★ Beslag
- ★ Cement
- ★ Trælast
- ★ Værktøj
- ★ Køkkener
- ★ Bygningsartikler
- ★ Gulvbelægning
- ★ Haveartikler

ST BYGGE-MARKED

Hovedgaden 31
Skals
86 69 43 55
Fax 86 69 43 53

TØMRERMESTRE

Dalsgaard, Ivan
Havrevænget 35, 9632 Møldrup 86 69 16 73

ALT i tømrer- og snedkerarbejde udføres
Tømrer- og Snedkerfirmaet
Møldrup
IVAN DALSGAARD
86 69 16 73
Biltlf. 30 82 29 44

Fredborg A/S
Nørremarkvej 14, Nr. Rind, 8832 Skals 86 69 60 35

Murer-, Tømrer- og Entreprenørfirmaet
Aut. kloakmester
FREDBORG A/S
- Halbyggeri
- Landbrugsbyggeri
- Jord- og betonarbejde udføres
- Opskæring af asfalt- og betongulve
- Nybyggeri, omforandring og renovering
- Kloakarbejde udføres
- Hovedentreprenør
- Totalentreprenør

86 69 60 35
Bil 40 30 75 40 - Fax 86 69 62 60
Går de i byggetanker - få et tilbud på et FREDBO HUS

Hermann, Steen
Åbrinken 7, 8832 Skals 86 69 42 73

TØMRER & BYGGEFIRMA
STEEN HERMANN
ÅBRINKEN 7 . 8832 SKALS
TLF. 86 69 42 73
Biltlf. 20 16 42 73

Hvilsom Tømrer- og Snedkerforretning ApS
Søhalevej 8, Hvilsom, 9500 Hobro 98 54 84 15

Hvilsom Tømrer- og Snedkerforretning ApS
Søhalevej 8, Hvilsom
Tlf. 98 54 84 15
Arne Albertsen 86 69 21 16
Martin Nielsen 86 69 16 60
Alt i Tømrer- og Snedkerarbejde:
Nybyggeri
Til- og ombygning
Erhvervs- og Landbrugsbyggeri

Rubrikken fortsættes næste side

Nyt telefonnummer?
Husk at få det rettet i
MOSTRUPS

radio Sømod
Nørregade 3, 9632 Møldrup
86 69 17 66

Jensen, Tømrer- og Snedkerfirmaet Lars
Kærbyvej 17, Nr. Rind, 8832 Skals 86 69 60 41

TØMRER & SNEDKERMESTER



Lars Jensen
Kærbyvej 17
Nr. Rind
8832 Skals

86 69 60 41 / 21 42 60 41

Klejtrup Tømrer- og Snedkerforretning
Herredsvejen 184, Hærup, 9500 Hobro 98 54 61 09

Klejtrup
Tømrer- og
Snedkerforretning



Kontor og værksted:
Herredsvejen 184
98 54 61 09
Ib Kristensen 98 54 65 29
P. E. Nielsen 98 54 61 09

Låstrup Savværk og Maskinsnedkeri
Låstrupvej 22, Låstrup, 8832 Skals 86 69 41 20



- Tømrer- snedker og glasarbejde
- Nybyggeri og reparationer
- Savværk og Maskinsnedkeri
- Plastvinduer, døre og udestuer
- Køkkener - garderobeskabe og baderumsskabe
- Gulvbelægning, tæpper, linoleum og vinyl

LÅSTRUP SAVVÆRK
86 69 41 20

Niels H.'s Tømrer- og Snedkerforretning
Søndergade 9 B, 9632 Møldrup 86 69 14 48

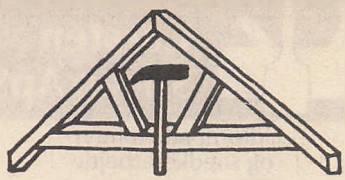

Niels H's
Tømrer- og Snedker-forretning
Søndergade 9 B
9632 Møldrup
Tlf. 86 69 14 48
Biltlf. 30 86 34 48

Nielsen-Grøn ApS, P. E.
Drivvejen 8, Bjerregrav, 9632 Møldrup 86 69 12 35

Nielsen, Jørgen
Kærbyvej 30, Nr. Rind, 8832 Skals 86 69 60 56

JN
Tømrer & Snedkerfirma
v/Jørgen Nielsen
Alt tømrer- og snedkerarbejde
Kærbyvej 30, Nr. Rind
86 69 60 56
Bil. 30 86 90 85

Besøg den danske version af

AltaVista™

på Internettet

DK

www.altavista.telia.com/dk

Møldrup Tømrer- og Snedkerforretning ApS
Erhvervsvej 6, 9632 Møldrup 86 69 15 71

Møldrup Tømrer- og Snedkerforretning

SØRENSEN EFSGÅRD

Erhvervsvej 6 - 9632 Møldrup
Tlf. 86 69 15 71 - 86 69 16 56
Telefax 86 69 23 71

Skals Bygnings Service
Sønderballevej 3, 8832 Skals 86 69 46 15

SBS
SKALS BYGNINGS SERVICE

Jens Aage Johansen, Sønderballevej 3, 8832 Skals
Tlf. 86 69 46 15 Biltlf. 30 26 49 64

Rubrikken fortsættes næste side

Statsaut. ejendomsmægler & valuar
Hovedgaden 27 - 8832 Skals
Tlf. 86 69 51 33
SKALS EJENDOMSKONTOR
Arne Sigvardsen

firmaer, forretninger, forhandlere... MØD DEM HOS MOSTRUP

Tømrermestre

Stisen ApS, Carsten
Tingvej 24 B, Ulbjerg, 8832 Skals 86 69 71 66

Carsten Stisen ApS
Udfører alt i tømrer- og snedkerarbejde
86 69 71 66
Privat 86 69 72 47

UDLEJNING

L'easy 88 88 88 88

88888888®
L'EASY
Lej dig glad

Tool-Matic A/S
Industriparken 7 B, 8832 Skals 30 82 49 54

UDLEJNING, SERVICE

Leths Udlejning, Petra
Lyngvej 7, Skringstrup, 8832 Skals 86 69 42 99

PETRA LETHS UDLEJNING
AFLANGE OG RUNDE BORDE - STOLE - GLAS - PORCELÆN - STOFDUGE - SERVIETTER - SØLV DÆKKETAL-LERKENER og LYSESTAGER
N.B. Vi vasker og ruller også Deres private duge - og vi klarer også opvasken.
Åbningstider i udstilling på Gl. Skivevej 35
Mandag, Onsdag, Fredag kl. 16.00 - 17.30
86 60 12 65
Åben alle ugens dage på lageret efter aftale
86 69 42 99

UDSTILLINGER

Gamle Kostald / Hobbymarked, Den
Hobrovej 51, Fristrup, 9500 Hobro 98 54 63 93

UGEAVISER

Se Dag- og distriktsblade

UNGDOMSKLUBBER

Hersom-Bjerregrav Ungdomsklub
Leder: Lærer Bjarne Nielsen
Møllebækvej 12, Bjerregrav, 9632 Møldrup 86 69 13 23

Klejtrup Ungdomsklub
Leder: Brian Kattenhøj Nielsen
Fuglevænget 7, Klejtrup, 9500 Hobro 98 54 68 10

Møldrup Ungdomsklub
Leder: Jan Nielsen
Søndergade 33, 9632 Møldrup 86 69 18 82
Klublokale: kælderlokalet under Møldrup Skole.

Skals Ungdomsklub
Leder: Hans Lajgaard
Odinparken 22, 8800 Viborg 86 60 25 45

Ulbjerg Ungdomsklub
Leder: Marian Sundstrøm Larsen
Grøndalsvej 14, Ulbjerg, 8832 Skals 86 69 72 80

VANDFORSYNING

PRIVATE VANDVÆRKER

Bjerregrav Vandværk
Fmd.: Henry Kallestrup
Herredsvejen 125, Bjerregrav, 9632 Møldrup ... 86 69 16 23

Hersom Nørrehede Vandværk
Fmd.: Jens Ove V. Christensen
Herredsvejen 167, Nørheden, 9500 Hobro 98 54 65 32

I/S Møldrup Vandværk
Fmd.: Gert Jensen
Nybovænget 32, 9632 Møldrup 86 69 18 28

I/S Nørdam Vandværk
Fmd.: Morten Frederiksen
Hørupvej 26, Hørup, 9632 Møldrup 86 69 14 93

Klejtrup Vandværk I/S
Fmd.: Slagtermester Leo Nielsen
Skårupvej 19, Klejtrup, 9500 Hobro 98 54 61 36

Lynderup Vandværk An/S
Fmd.: C. C. Knudsen
Lynderupvej 13, Lynderup, 8832 Skals 86 69 62 27

Låstrup-Nr. Rind Vandværk I/S
Fmd.: Jens Ole Jensen
Vejlebakken 17, Låstrup, 8832 Skals 86 69 44 94

Roum Vandværk
Fmd.: Ivan Dalsgaard
Roumvej 1, Roum, 9632 Møldrup 86 69 21 38

Skals Vandværk I/S
Fmd.: Peter Klausen
Fjordvænget 22, 8832 Skals 86 69 42 21

Skringstrup Vandværk I/S
Fmd.: Jørgen Kirkeby Nielsen
Nørdamvej 46, Skringstrup, 8832 Skals 86 69 48 24

Sundstrup Vandværk An/S
Fmd.: Bent Hunt Poulsen
Strandvejen 21, Sundstrup, 8832 Skals 86 69 71 85

Tostrup Vandværk I/S
Fmd.: Svend Nielsen
Tingvej 66, Tostrup, 9632 Møldrup 86 69 15 70

Troestrup Vandværk
Fmd.: Norup Studstrup
Herredsvejen 179, Troestrup, 9500 Hobro 98 54 61 42

Ulbjerg Vandværk I/S
Fmd.: Lone Lauritsen
Grøndalsvej 3, Ulbjerg, 8832 Skals 86 69 74 33

VARMEFORSYNING

Klejtrup Kraftvarmeværk A.m.b.A.
Fmd.: Jon Pugholm
Fuglevænget 48, Klejtrup, 9500 Hobro 98 54 66 04

Møldrup Varmeværk
Bøgevej 1, 9632 Møldrup 86 69 21 00
Vagttlf., 20 96 80 80.

Skals Kraftvarmeværk A.m.b.A.
Solbakken 1, 8832 Skals 86 69 49 23
Fmd.: Hans A. Krog, 86 69 43 70.

Ulbjerg Kraftvarme A.m.b.A.
Håndværkervej 5, Ulbjerg, 8832 Skals 86 69 73 81
Varmemester: Jens Peter Christensen, 86 69 74 44.
Fmd.: Per Ø. Poulsen, 86 69 70 15.

VEJVISERE

Mostrup
Farvergade 2, Postboks 2190,
1017 København K 33 97 03 33

MOSTRUP
- De grønne vejvisere
Udkommer i 262 udgaver i 244 af Danmarks 275 kommuner
- Erhvervsbøger
Stedet, hvor firmaer, forretninger og forhandlere finder forbindelser
- Kommunal Håndbogen
Det offentliges indkøbsbog
- Velkomstbøger
... sådan bliver tilflyttere til nye kunder
- Kortbøger
-Kortbogen for alle, der vil frem til tiden...
- Mostrups Gule Sider på Internettet
Find alle firmaerne fra vejviserne på Internettet
www.gulesider.mostrup.dk
Ring for yderligere information
Tlf. 33 97 03 33
Fax 33 14 09 91
e-mail: mostrup@mostrup.dk
www.mostrup.dk

VINDUER

Fredborg A/S
Nørremarkvej 14, Nr. Rind, 8832 Skals 86 69 60 35
Se annoncen på forsiden

Rubrikken fortsættes næste side

radio Sømod Nørregade 3, 9632 Møldrup 86 69 17 66

VINDUESPOLERING

M.V. Polering

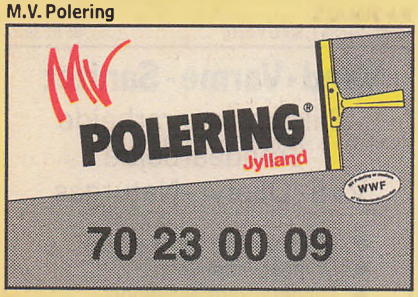

Woods
Strandvej 26, 9500 Hobro 98 51 19 19

VIRKSOMHEDSKONSULENTER

I. B. Executive Service
Nørregade 22 G, 9632 Møldrup 70 20 05 51

Nyt telefonnummer?

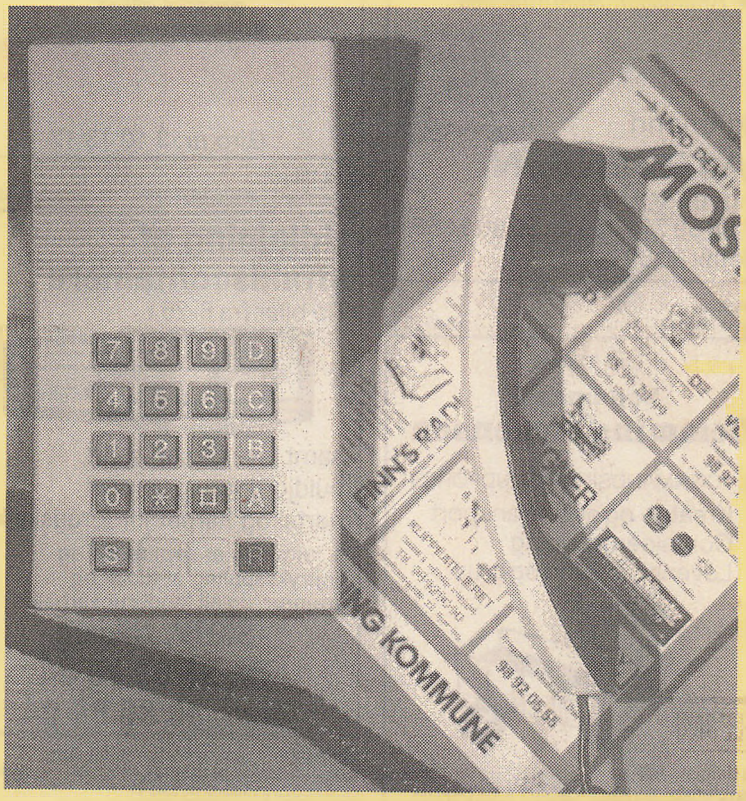

Husk at få det rettet hos

MOSTRUP

brug rettelseskuponen bagest i afsnittet Information

SKALS EJENDOMSKONTOR Arne Sigvardsen
Statsaut. ejendomsmægler & valuar
Hovedgaden 27 - 8832 Skals
Tlf. 86 69 51 33

FAG

firmaer, forretninger, forhandlere... MØD DEM HOS MOSTRUP

VOGNMÆND

DICK's Flytteforretning 33 24 94 00
Se vores annonce under Flytteforretninger

Jensen ApS, Kaj P.
Tingvej 23, Ulbjerg, 8832 Skals 86 69 74 11

- Al vognmandskørsel udføres
- Kranbil m. 10 meter kran
- Kørsel med gummiged udføres
- Affaldscontainere udlejes



Vognmand
KAJ P. JENSEN
Tingvej 23, Ulbjerg
Tlf. 86 69 74 11 Biltlf. 30 86 14 68
Telefax 86 69 74 02

Mogensen, Flemming
Solbakkevej 2, 9632 Møldrup 86 69 20 53

Din lokale
Vognmand
Flemming Mogensen
AL VOGNMANDSKØRSEL UDFØRES
Kreatur- og svinetransport
Containerudlejning
Levering af sand og grus

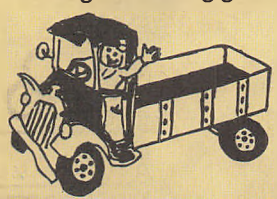

Solbakkevej 2, 9632 Møldrup
Tlf. 86 69 20 53 - Bil 30 82 62 91

Pedersen ApS, Leo
Erhvervsvej 27, 9632 Møldrup 86 69 19 55

Vognmand
Leo Pedersen ApS
Møldrup
Lastbil med kran
86 69 19 55

Pedersen, Børge
Løgstørvej 24, Tolstrup, 8832 Skals 86 69 71 11

ULBJERG VOGNMANDSFORRETNING
v/ Else og Børge Pedersen
Løgstørvej 24, Tolstrup
TRANSPORT AF SVIN & KREATURER
Tlf. 8669 7111 / 2142 7211 Fax 8669 7511

Skals Vognmandsforretning
Industriparken 5, 8832 Skals 86 69 42 98

Skals Vognmandsforretning
Esben Villumsen
- Al form for vognmandskørsel
- Levering af sand og grus
- Arbejde med gummiged udføres
- Containerservice

Biltlf. 40 45 86 50
Tlf. 86 69 42 98
Giro nr. 3 10 13 12

Skov, Ulbjerg
Borgergade 1, Ulbjerg, 8832 Skals 86 69 70 04

Udlejning af affaldscontainere
Tip biler fra 8-25 t.

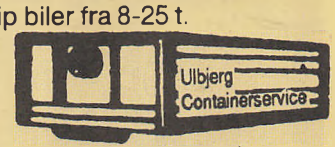

-samt levering af: sand, muldjord, grus, cement mørtel og harpet jordbrugskalk
+ tømning af septitanke og højtryksspuling af kloak og drænrør, og alt landbrugsarbejde
SKOV, Ulbjerg
Tlf. 86 69 70 04
Biltlf. 30 86 05 04

Skringstrup Vognmandsforretning ApS
Tingvej 63, Tostrup, 9632 Møldrup 86 69 13 72
Se annoncen på omslagets side 2

Sørensen, Vognmandsforretning Steen
Industrivej 3, Klejtrup, 9500 Hobro 98 54 66 11

- Lev. af Sand, Grus og Kalk
- Containerudlejning
- Kreaturtransport

VOGNMANDSFORRETNING
v/ Steen Sørensen
KLEJTRUP
98 54 66 11
Biltlf. 20 25 65 11
Industrivej 3 . Klejtrup

V. & B. Renovation ApS
Sundstrupvej 5, Tolstrup, 8832 Skals 86 69 72 68

VVS-INSTALLATØRER

BJ-Stål A/S
Tagtækkervej 1, 8800 Viborg 86 61 38 77

Vand - Varme - Sanitet
Blikkenslagerarbejde
Smedearbejde
VVS - Oliefyr - Naturgas

- Skal i have nyt badeværelse?
- Drypper vandhanen?
- Fungerer varmeanlægget tilfredsstillende?
- Skal der monteres el-vandvarmer til sommerbrug?
- Er kedel og oliefyr uøkonomisk?
- Skal det gamle batteri udskiftes med et termostatbatteri?

SÅ RINGTIL OS.

Vi udfører alt indenfor vand, varme, sanitet, - såvel nyt som rep.
Ring og få et uforbindende tilbud.



BJ-STÅL
v/ Bruno Jensen
Skals ApS
Tagtækkervej 1, 8800 Viborg
Tlf. 86 61 38 77

Rubrikken fortsættes næste side

Husk også at besøge
.gulesider.mostrup.dk

radio Sømod Nørregade 3, 9632 Møldrup **86 69 17 66**

Find vejen i Kort-afsnittet

FAG

Møldrup VVS A/S
Møllegade 4, 9632 Møldrup 86 69 20 99

- VAND
- VARME
- SANITET
- NATURGAS
- NYT SÅVEL SOM REPARATION
- UFORPLIGTENDE TILBUD
- STORE SOM SMÅ OPGAVER

MØLDRUP VVS A/S
Aut. GAS og VANDMESTER
Mogens Kastrup Nielsen

MØLLEGADE 4
9632 MØLDRUP

86 69 20 99
BILTELEFON 40 20 93 99
TELEFAX 86 69 18 96

Q8 -.Kuwait Petroleum (Danmark) A/S
Hummeltoftevej 49, 2830 Virum 80 20 88 88
Se vor annonce under olie.

Skals Blikkenslageri
Tværvej 2, 8832 Skals 86 69 45 19

Skals Blikkenslageri
Aut. VVS-installatør

Vi udfører alt indenfor:

- ☆ GAS
- ☆ VAND
- ☆ VARME
- ☆ SANITET
- ☆ BLIKKENSLAGERARBEJDE

v/Bjarne Madsen
Tværvej 2, Skals

Tlf. 86 69 45 19
Bil 30 81 65 19

Skals Smede- & Maskinforretning ApS
Vesterled 18, 8832 Skals 86 69 40 63

Skals Smede & Maskinforretning ApS.
Vesterled 18, 8832 Skals
Alt i smedearbejde - Pladearbejde
Rustfrit stål - Staldinventar - Service

VVS GARANTI
Bad & Energi

VARME - VAND -
SANITET OLIE-
OG GASFYR - BLIK
Aut. VVS-installatør

Tlf. 86 69 40 63
Bil. 21 70 13 63

Sørensen ApS, Carit Dahl
Søvej 4, Klejtrup, 9500 Hobro 98 54 64 23

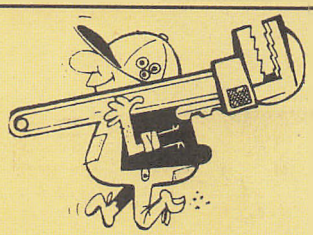

V.V.S.

Carit Dahl Sørensen ApS

Aut. vand-, gas- og sanitetsmester
Vand - Gas - Sanitet
Varme - Oliefyr - Blik
Naturgas

Industrivej 1 - Klejtrup
Værksted: Samme adr.
Privat: Søvej 4 - Klejtrup

Tlf. 98 54 64 23
Biltlf. 30 99 84 23

Vidste du...

-at hver 3. person over 15 år bruger Mostrups Gule Sider hver måned.

Tonnys VVS
Erhvervsvej 23, 9632 Møldrup 86 69 18 38

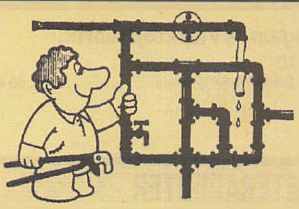

- VAND
- VARME
- SANITET
- NATURGAS
- SOLVARME

Bad & Energi

Tonny's VVS
v/TONNY SØRENSEN
Aut. gas- vand- og sanitetsmester
Erhvervsvej 23, Møldrup

86 69 18 38
Biltlf. 30 86 18 38
Fax 86 69 18 77

Medlem af
DANSK VVS
INSTALLATØR FORENING

Ulbjerg Smedie og VVS forretning
Borgergade 13, Ulbjerg, 8832 Skals 86 69 74 44

Ulbjerg Smedie og VVS forretning
AUT.V.V.S. INSTALLATØR
JENS PETER CHRISTENSEN
Borgergade 13, 8832 Skals
Telf. 86 69 74 44
Biltlf. 30 81 47 22-40 34 84 44
Fax 86 69 74 92

VÆRESTEDER

Værestedet
Låstrupvej 38, Låstrup, 8832 Skals 86 69 45 10
Kontaktpers.: Gunnar Nielsen, 86 69 45 10.

VÆRKTØJ

Boco-Rullen
Hørupvej 20, Hørup, 9632 Møldrup 86 69 22 20

SKALS EJENDOMSKONTOR Arne Sigvardsen Statsaut. ejendomsmægler & valuar Hovedgaden 27 - 8832 Skals Tlf. 86 69 51 33

firmaer, forretninger, forhandlere... MØD DEM HOS MOSTRUP

VÆRKTØJSFABRIKKER

Gransgaards Værktøjsfabrik, Kristian
Industriparken 15, 8832 Skals 86 69 51 22

ÆLDRERÅD

Ældrerådet
Fmd.: Søren Sørensen
Skårupvej 7, Klejtrup, 9500 Hobro 98 54 62 71

ZONETERAPEUTER

Andersen, Tina Kolind
Herredsvejen 51, Holmgård, 9632 Møldrup 86 69 11 76

Tina Kolind Andersen
Herredsvejen 51, Holmgård,
9632 Møldrup
86 69 11 76

Linda Andersen
Hærupvej 37, Hærup, 9500 Hobro 98 54 68 98

Zoneterapi
3•A-ionterapi
FDZ Zoneterapeut
Linda Andersen
Hærupvej 37, 9500 Hobro
Tlf. 98 54 68 98

ÆLDREINSTITUTIONER

Område- og aktivitetscentre
Plejecentre
Ældrecentre

OMRÅDE- OG AKTIVITETSCENTRE

Ældreområdets kontor
Irisvej 1, 9632 Møldrup 86 69 12 00
Fax 86 69 10 06

PLEJECENTRE

Plejecenter Kildedalcentret
Ejstrupvej 18 B, 8832 Skals 86 69 41 44
Fax 86 69 51 28
Områdeleder Vest: Laila Hansen.
12 plejehjemspladser, 7 Plejeboliger og 18 ældre-/ lette kollektivboliger.

Plejecenter Søbakken S/I
Skårupvej 9, Klejtrup, 9500 Hobro 98 54 61 85
Fax 98 54 61 87
Bestyrer: Vagn Buchhave.
20 pladser.

Plejecenter Toftegården
Irisvej 1, 9632 Møldrup 86 69 15 00
Områdeleder Midt: Susanne Rasmussen.
43 pladser, 5 daghjemspladser og 6 ældreboliger.

ÆLDRECENTRE

Ældrecentrene ledes af styregrupper valgt blandt brugerne og er uden personale.

Grøndalscentret
Grøndalsvej 1, Ulbjerg, 8832 Skals
Pedel: Bodil Thomsen, 86 69 72 31.

Hersom-Bjerregrav Ældrecenter
Herredsvejen 102 G, Bjerregrav,
9632 Møldrup 86 69 10 16
Ubemandet samlingslokale.

Iriscentret
Irisvej 1, 9632 Møldrup
Ubemandet samlingslokaler.

Besøg hele
Dit Danmark
på nettet



www.ditdanmark.nethotel.dk

Informationer om stat,
amt, kommuner, foreninger
og institutioner

MOSTRUP
Mødestedet for alt det lokale

radio Sømod
Nørregade 3, 9632 Møldrup
86 69 17 66

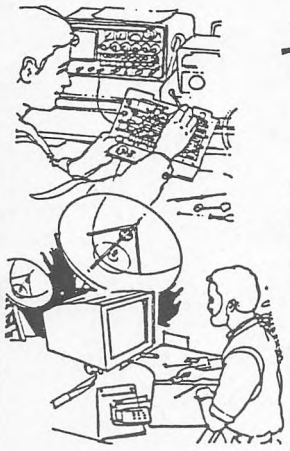

-EN GO' KONTAKT

når det gælder:

- LYS - KRAFT
- VARME
- ANTENNER
- EDB
- KØL - FRYS



Skringstrup El
v/Eskild Kristensen
86 69 45 37
-din EL-installatør

Bliv hørt!

Kun ved at spørge dig kan virksomheder få et indtryk af, hvad du mener. Så tag godt imod vores interviewere, hvis du er så heldig at blive kontaktet af os!

RESEARCH INTERNATIONAL
SCAN TEST

Vi har interviewet danskerne siden 1964. Idag spørger vi mennesker igennem 68 kontorer i 56 lande. Med egne forsknings- og udviklingsfaciliteter giver vi vores kunder adgang til den nyeste viden og de seneste erfaringer inden for markeds-analyse.

Scan Test/Research International A/S
Hauser Plads 20 1127 København K Tlf 33 32 08 00 Fax 33 32 86 05
Internet: http://www.research-int.com e-mail: scantest@research-int.com

Besøg hele *Dit Danmark* på nettet



www.ditdanmark.nethotel.dk

Informationer om stat, amt, kommuner, foreninger og institutioner

MOSTRUP
Mødestedet for alt det lokale

El-Kontakten A/S

- Alt i hårde hvidevarer
- Datainstallationer
- Teleinstallationer
- Industri-installationer

ALT I EL-INSTALLATION

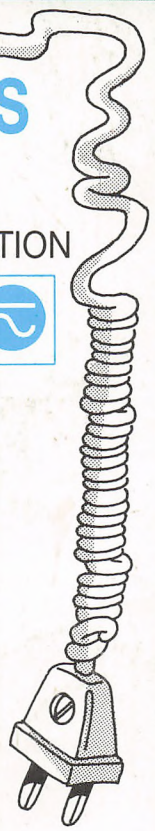

Nr. Rind El- og Hvidevareforretning

v/ Bent Grøn
Kærbyvej 32, Nr Rind, 8832 Skals

86 69 61 88

Møldrup Installationsforretning

v/ Kent Mogensen
Jernbanegade 8, 9632 Møldrup

86 69 10 88

Malerfirmaet C. Quorning.



Møldrup
Farvehandel & Tæpper

Åbningstider i Farvehandel	
Mandag-fredag	***14.00-17.30***
Lørdag	***9.00-12.00***

Søndergade 40 B, 9632 Møldrup

Tlf. 86 69 22 35
40 33 22 35

ALT i tømrer- og snedkerarbejde *udføres*

Nybyggeri - Landbrugsbyggeri
Reparationer - Hulmursisolering
Gulvbelægning:
Vinyl i vådrum
Linoleum - Tæpper

VEKA



Tømrer- og Snedkerfirmaet

Møldrup
IVAN DALSGAARD
86 69 16 73
Biltlf. 30 82 29 44

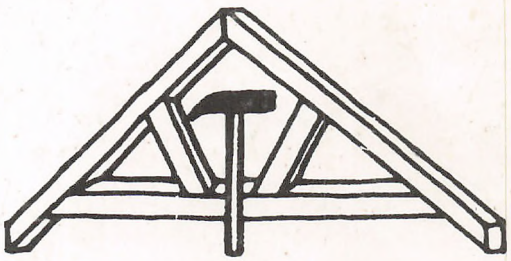

Niels H's Tømrer- og Snedker-forretning

Søndergade 9 B
9632 Møldrup

Tlf. 86 69 14 48
Biltlf. 30 86 34 48