



Danskernes Historie Online

Danske Slægtsforskeres Bibliotek

Dette værk er downloadet fra Danskernes Historie Online

Danskernes Historie Online er Danmarks største digitaliseringsprojekt af litteratur inden for emner som personalhistorie, lokalhistorie og slægtsforskning. Biblioteket hører under den almennyttige forening Danske Slægtsforskere. Vi bevarer vores fælles kulturarv, digitaliserer den og stiller den til rådighed for alle interesserede.

Støt Danskernes Historie Online - Bliv sponsor

Som sponsor i biblioteket opnår du en række fordele. Læs mere om fordele og sponsorat her: <https://slaegtsbibliotek.dk/sponsorat>

Ophavsret

Biblioteket indeholder værker både med og uden ophavsret. For værker, som er omfattet af ophavsret, må PDF-filen kun benyttes til personligt brug.

Links

Slægtsforskeres Bibliotek: <https://slaegtsbibliotek.dk>

Danske Slægtsforskere: <https://slaegt.dk>

KOMMUNEARKIVER

RINGSTED

REGISTRATUR



LANDSARKIVET FOR SJÆLLAND, LOLLAND-FALSTER OG BORNHOLM

KØBENHAVN

1989

KOMMUNEARKIVER

RINGSTED

REGISTRATUR



LANDSARKIVET FOR SJÆLLAND, LOLLAND-FALSTER OG BORNHOLM

KØBENHAVN

1989

Landsarkivets logo på forsiden er udført efter tegning
af den oprindelige hovedindgang til arkivet.

Teknisk fremstilling: Landsarkivet, København

ISBN: 87 7472 098 8

FORORD

Denne publikation indgår i rækken af registraturer over kommunearkiver, som Landsarkivet for Sjælland, Lolland-Falster og Bornholm i de senere år har udarbejdet. Registraturen omfatter alle arkivalier i Landsarkivet fra de kommuner som i 1970 blev sammenlagt til Ringsted primærkommune.

Landsarkivet har som hovedregel modtaget alle arkivalier fra de kommunale forvaltninger frem til 1970; dog opbevares en række ældre sager fortsat hos kommunen selv, først og fremmest sager i teknisk forvaltning. Desuden er der modtaget en del sager som er yngre end 1970.

Arkivalier fra kommunale skoler og sygekasser i Ringsted kommunes område opbevares i Midtsjællands lokalhistoriske arkiv i Ringsted.

Ringsted kommune har overladt arkivernes ordning og registrering til Landsarkivet. Arbejdet er udført af cand. mag. David Davidsen under tilsyn af arkivar Jan Kanstrup.

Arkivalierne er underkastet de til enhver tid gældende bestemmelser om tilgængelighed for arkivalier af offentlig herkomst.

Landsarkivet, København, april 1989

Grethe Ilsøe
landsarkivar

INDHOLD:

Forord	3
Indholdsfortegnelse	5
Indledning	7
Arkivregistraturer:	
Ringsted købstad 1869 - 1970	21
Ringsted landsogn 1842 - 1966	95
Benløse 1842 - 1970	109
Bringstrup-Sigersted 1842 - 1966	125
Gyrstinge-Flinterup 1842 - 1901	143
Gyrstinge 1902 - 1966	151
(Flinterup 1902 - 1970, se Stenlille kommunearkiver)	
Fjenneslev 1966 - 1970	163
Haraldsted-Allindemagle 1842 - 1970	169
Jystrup-Valsølille 1842 - 1970	189
Nordrupøster-Farendløse 1842 - 1970	207

(Førslev-Sneslev 1842 - 1904, se Haslev kommunearkiver)

Sneslev 1904 - 1970	223
Vetterslev-Høm 1842 - 1970	237
Vigersted-Kværkeby 1842 - 1908	251
Vigersted 1908 - 1970	261
Kværkeby 1908 - 1970	277

(Terslev-Ørslev 1842 - 1862, se Haslev kommunearkiver)

Ørslev 1862 - 1970	291
--------------------------	-----

Tillæg:

Ringsted kommune 1970 ff.	305
Alsted-Fjenneslev 1842 - 1966 (delarkiv)	323
Bilag 1: Modelregistraturens hovedgrupper	327
Bilag 2: DK-systemets hovedgrupper	333

Indledning

1. Købstadskommunerne 1869 - 1970

Ved anordningen af 24. oktober 1837 skete der en styrkelse af de besiddende borgeres indflydelse på købstædernes styrelse. Den valgte borgerrepræsentation blev først og fremmest ansvarlig for købstædernes økonomiske anliggender, ligesom den udpegede medlemmerne til de forskellige kommissioner. Byfogeden (magistraten) havde dog stadig den afgørende indflydelse på købstadens styrelse, som i øvrigt fortsat foregik under amtmandens tilsyn.

Ved lov af 26. maj 1868 om købstadskommunernes styrelse opnåede købstæderne selvstyre i moderne forstand. Ganske vist var den kongevalgte byfoged - nu med titel af borgmester - født formand for byrådet, men bestemmelsesretten lå hos det samlede byråd, og hos de faste udvalg som afløste de gamle kommissioner. Forretningsgangen var fastlagt i en styrelsesvedtægt for hver enkelt købstad. Endelig blev amtmandens tilsyn afskaffet, og erstattet af Indenrigsministeriets mere lempelige tilsyn.

Valgretten til byrådet var blevet udvidet i 1855, men først ved en lovændring i 1908 blev den alindelig og lige, både for kvinder og mænd.

Den kongevalgte borgermester blev i 1919 erstattet med en byrådsvalgt borgmester.

Købstædernes antal var svagt stigende gennem perioden; deres folketal derimod stærkt stigende. Det gav særlige problemer i forhold til de omliggende landkommuner.

De gamle købstadskommuners areal var sædvanligvis begrænset til selve den bymæssige bebyggelse og de allernærmest liggende marker. Det betød, at byudviklingen i stort omfang måtte foregå på de omkringliggende landkommuners område.

Problemet eksisterede allerede i midten af 1800-tallet, men på det tidspunkt modsatte købstæderne sig

normalt forstædernes indlemmelse. Beboerne var i stort omfang arbejdere og fattigfolk, som ville belaste købstadens udgifter til fattigforsorg, skolevæsen og veje, mv., uden at give nogen særlig skatteindtægt.

Indlemmelser kom derfor kun i stand efter lange tovtrækkerier; i nogle tilfælde blev der oprettet særlige "landdistrikter", som havde fattigvæsen fælles med købstaden. Også andre anliggender kunne være fælles, men i øvrigt fungerede landdistriktet som en almindelig landkommune under amtsrådets tilsyn.

I 1900-tallet voksede købstædernes interesse for indlemmelse af omegnsdistrikter, i takt med det stigende skattegrundlag hos beboerne. Og omvendt modsatte beboerne sig nu som regel ophævelsen af deres "skattely" i en billig landkommune.

Der skete visse indlemmelser ved lov i hvert enkelt tilfælde, men den endelige regulering fandt først sted ved kommunalreformen i 1970.

2. Landkommunerne 1842-1970

Landkommunerne blev etableret ved forordning af 13. august 1841. Heri blev det bestemt, at der fra 1. januar 1842 i alle hidtidige fattigforsørgelsesdistrikter (=sognedistrikter) skulle oprettes sogneforstanderskaber til bestyrelse af beboernes kommunale anliggender.

Ved lov af 6. juli 1867 om landkommunernes styrelse ændredes sogneforstanderskabet til et sogneråd bestående af et ulige antal medlemmer, der selv valgte formand. Sognerådet skulle bestyre samtlige sognekommunale anliggender under amtsrådets overtilsyn, og skulle indhente dettes samtykke i sager, der ville pådrage kommunen varige og større økonomiske forpligtelser. Amtsrådet reviderede også landkommunernes regnskaber.

I henhold til lov om landkommunernes styrelse af 25. marts 1933 skulle sognerådet affatte en vedtægt til amtsrådets stadfæstelse med regler for ordningen af kommunens kasse- og regnskabsvæsen. Vedtægten skulle tillige indeholde bestemmelser om nedsættelse af faste udvalg.

Fra 1. april 1970 ophævedes såvel landkommuner som købstadskommuner til fordel for de nuværende primærkommuner.

I 1842 var der ialt 1.021 landkommuner. I 1930 var antallet ved delinger og gennem inkorporeringen af de sønderjyske kommuner (efter 1920) nået op på 1.312.

I 1960-erne gik tendensen i modsat retning: kommunesammenlægningerne tog fart, og landkommunernes antal faldt til 993. Ved kommunalreformen 1970 blev antallet af primærkommuner (excl. Københavns Kommune) 277.

I 1855 og 1908 demokratiseredes reglerne for valgret og valgbarhed til de kommunale styrelser.

3. Den kommunale struktur og befolkningsudviklingen

Oversigten på side 12 - 13 viser kommunedelinger og -sammenlægninger i Ringsted kommunes nuværende område i tiden 1842 - 1970. Alle hovedtyper i den generelle strukturudvikling findes hér: Delinger af flersogns landkommuner, en frivillig kommunesammenlægning i 1966 (Fjenneslev), samt indlemmelsen samme år af landsognet i købstaden.

Befolkningsudviklingen fremgår af tabellen på side 15, hvis tal er hentet fra Danmarks Statistisks publikationer. Her er det karakteristiske den sene og svage udvikling af bysamfund i området, udenfor købstaden; kun i

Kommunedelinger og kommunesammenlægninger i Ringsted kommunes område 1842 - 1970

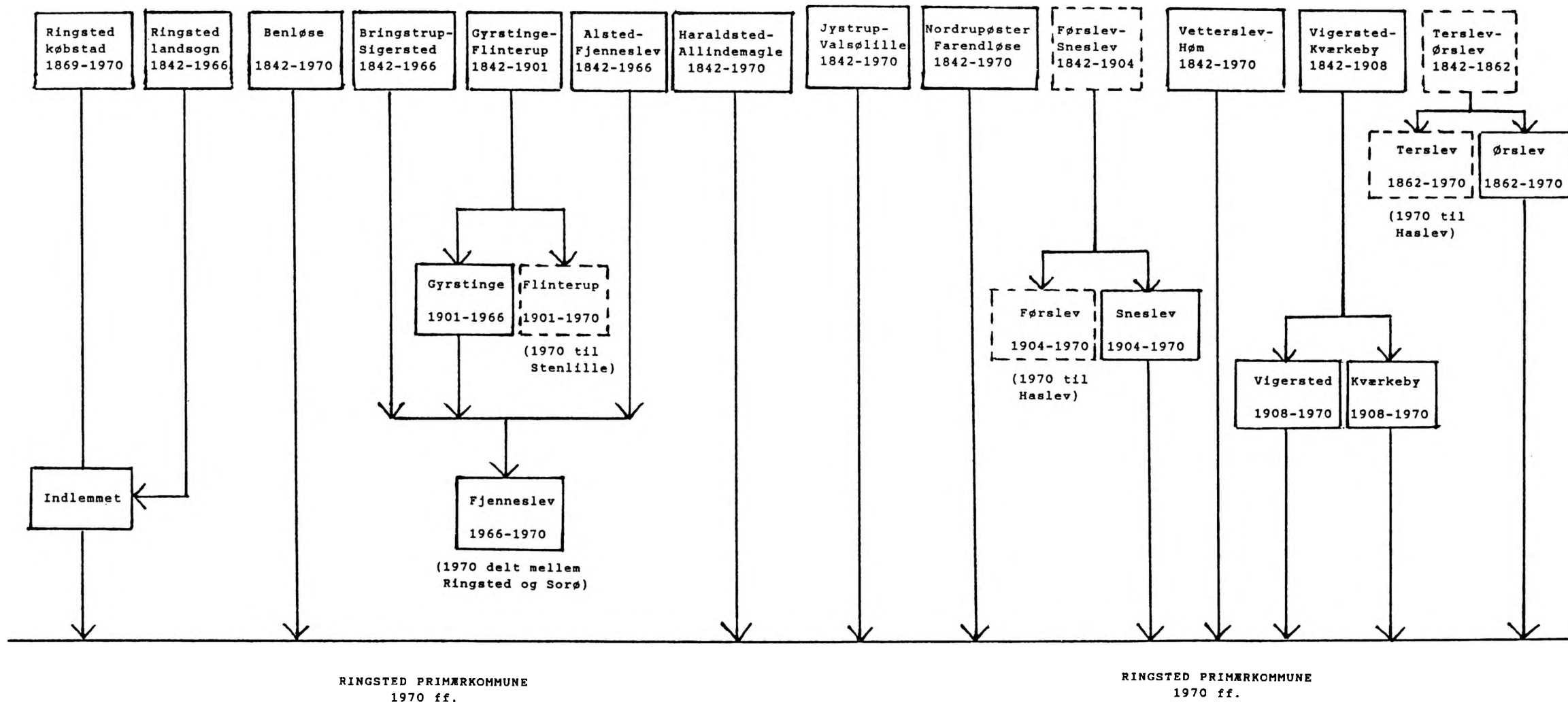

forstadsbebyggelsen Benløse Runding er der tale om tætbebyggelse i større omfang, og først efter o. 1950 opstår der i øvrigt bysamfund med mere end 200 indbyggere i landkommunerne.

Ringsted købstad var således egnens ubestridte centrum gennem hele perioden, både administrativt og økonomisk, uden konkurrence fra sekundære centre. Hertil kommer - som forklaring på købstadsbefolkningens støtте vækst - Ringsteds stilling som trafikknudepunkt ved den danske hovedfærdselsåre, der begunstigede en industriel udvikling, baseret på forædling af landbrugsprodukter og leverancer til landbruget.

Befolkningsudviklingen i landkommunerne følger det kendte mønster for rene landdistrikter: Vækst gennem 1800-tallet, herefter stagnation og tilbagegang i folketal.

Det var derfor naturligt at kommunalreformens principper blev efterlevet konsekvent gennem dannelsen af den vidtstrakte Ringsted primærkommune i 1970.

4. Arkivet

Registraturen omfatter de bevarede arkivalier fra den kommunale forvaltning, i overensstemmelse med landsarkivets sædvanlige definition. Da denne ikke er selvindlysende, skal der hér redegøres for nogle markante træk:

- Arkivalier vedrørende fattigvæsen og skolevæsen i landkommunerne indtil 1867 findes i pastoratsarkiverne.
- Arkivalier fra Ringsteds skoler findes hos Midtsjællands lokalhistoriske Arkiv.

Indledning

Befolkningsudviklingen i Ringsted kommunes område 1840 - 1970

	1840	1870	1901	1921	1935	1950	1965	1970
<u>Ringsted købstad</u> (heraf Ringsted by)	<u>1171</u>	<u>1869</u>	<u>3320</u>	<u>5047</u>	<u>6780</u>	<u>8660</u>	<u>10426</u>	(14076)
<u>Ringsted landsogn -1966</u>	<u>932</u>	<u>1158</u>	<u>985</u>	<u>1241</u>	<u>1055</u>	<u>1101</u>	<u>1057</u>	
<u>Benløse</u> (heraf Benløse Runding)	<u>561</u>	<u>804</u>	<u>721</u>	<u>1016</u> (400)	<u>1397</u> (596)	<u>1479</u> (978)	<u>2106</u> (1809)	
<u>Bringstrup-Sigersted</u>	<u>1018</u>	<u>1183</u>	<u>1100</u>	<u>1208</u>	<u>1139</u>	<u>1085</u>	<u>1073</u>	
<u>Gyrstinge-Flinterup -1902</u>	<u>1090</u>	<u>1520</u>	<u>1358</u>					
<u>Gyrstinge 1902-1966</u>				<u>795</u>	<u>745</u>	<u>719</u>	<u>670</u>	
<u>Fjenneslev 1966-1970</u>								(2973)
<u>Haraldsted-Allindemagle</u>	<u>1449</u>	<u>1844</u>	<u>1804</u>	<u>1847</u>	<u>1756</u>	<u>1654</u>	<u>1561</u>	
<u>Jystrup-Valslille</u> (heraf Jystrup by)	<u>1149</u>	<u>1270</u>	<u>1296</u>	<u>1450</u>	<u>1406</u>	<u>1372</u>	<u>1338</u>	(352) (469)
<u>Nordrupøster-Farendløse</u>	<u>911</u>	<u>1316</u>	<u>1289</u>	<u>1403</u>	<u>1235</u>	<u>1153</u>	<u>1037</u>	
<u>Førslev-Sneslev -1904</u>	<u>1060</u>	<u>1490</u>	<u>1430</u>					
<u>Sneslev 1904-1970</u>				<u>724</u>	<u>730</u>	<u>672</u>	<u>685</u>	
<u>Vetterslev-Høj</u> (heraf Vetterslev by)	<u>795</u>	<u>907</u>	<u>824</u>	<u>989</u>	<u>885</u>	<u>698</u>	<u>951</u>	(273) (438)
<u>Vigersted-Kværkeby -1908</u>	<u>1779</u>	<u>2094</u>	<u>1869</u>					
<u>Vigersted 1908-1970</u>				<u>787</u>	<u>801</u>	<u>1038</u>	<u>1039</u>	
<u>Kværkeby 1908-1970</u> (heraf Kværkeby by)				<u>1419</u>	<u>1198</u>	<u>1134</u>	<u>1230</u>	(278) (322)
<u>Terslev-Ørslev -1862</u>	<u>1643</u>							
<u>Ørslev 1862-1970</u> (heraf Ørslev st.by)		<u>698</u>	<u>684</u>	<u>653</u>	<u>665</u>	<u>724</u> (348)	<u>809</u> (503)	(532)
<u>Ringsted kommune 1970 ff.</u>								<u>25476</u>

Indledning

- Arkivalier fra sygekasser, sygeplejeforeninger og begravelseskasser findes hos Midtsjællands lokalhistoriske Arkiv.
- Derimod omfatter kommunearkivet arkivalier fra andre helt eller delvis kommunale institutioner og hverv, for eksempel kommunale værker, hjelpekassen, og legater.

Ved registreringen af de forskellige arkivalietyper (forhandlingsprotokoller, sager, regnskaber m.v.) og herunder de enkelte arkivalske enheder (d.v.s. hvert bind og pakke), er nummereringen sket i overensstemmelse med Landsarkivets modelregistratur for kommunearkiver.

Modelregistraturen er udsendt som særlig publikation; den omfatter også et omfattende alfabetisk og systematisk stikordsregister. Modelregistraturens hovedgrupper er trykt som bilag 1.

Med hensyn til arkivaliernes indplacering i modelregistraturen, kan der gøres opmærksom på følgende særlige forhold:

- Gruppe 10 (kommunalbestyrelsen) omfatter sagsmateriale vedrørende samtlige kommunale forhold. Rækkerne af emneordnede sager og af kronologisk henlagte sager omfatter således også arkivalier som hører til en bestemt emnegruppe. Kun protokoller er konsekvent henført til deres emnegruppe.
- De emneopdelte korrespondancesager er ofte henlagt efter det såkaldte Odder-system, hvis opbygning ret nøje svarer til modelregistraturens; en præcis oversigt kan findes i de trykte udgaver af Odderplanen, i den udgave som er benyttet af pågældende kommune. - Ringsted købstad har benyttet det såkaldte DK-system til

sine korrespondancesager; hovedemnegrupperne i DK-systemets 2. udgave er trykt som bilag 2.

- Regnskabsmateriale er som hovedregel anbragt under gruppe 13 (Kasse- og regnskabsvæsen). Specielle regnskaber (typisk socialregnskaber) findes dog normalt i pågældende emnegrupper.

Den enkelte arkivalske enhed er betegnet med et emnenummer og et løbenummer (f.eks. 42-0/3, hvor 42-0 er emnenummeret, og 3 er løbenummeret, der angiver at der er tale om tredje pakke eller bind inden for gruppen).

Særlige forhold ved en gruppe af arkivalier eller ved en enkelt enhed, anføres i anmærkninger (forkortet Anm.).

5. Brugervejledning

Ved enhver bestilling af arkivalier skal nummerbetegnelsen benyttes, sammen med angivelse af kommunens navn (f.eks. Ørslev kommunearkiv, 10-0/2, når der ønskes sognerådets forhandlingsprotokol 1895-1918). Se eksempel på en udfyldt bestillingsseddel side 18.

Ved historiske undersøgelser kan oplysninger fra kommunearkivet sjældent stå alene. Informationer om lokalsamfundet må også søges i arkiverne fra andre lokale myndigheder, for eksempel pastorater, retsbetjente, amter og amtsråd, og i centraladministrationens arkiver. Informationer derfra vil supplere kommunearkivet, og kan i mange tilfælde erstatte arkivalier som er gået tabt i kommunearkivet.

Når man søger oplysninger i kommunearkivet om et bestemt emne, må man være klar over at registratures emneopdeling er meget ufuldstændig.

Indledning

LANDSARKIVET
FOR SJÆLLAND,
LOLLAND-FALSTER
OG BORNHOLM

BESTILLINGSSEDEL FOR ARKIVALIER

HANSEN, MIELS-JØRGEN

(Navn med BLOKBOGSAVER; efternavn først. Brug blyant eller kuglepen)

dato: plads nr.:

BEMÆRK! Flere bd., pk., læg etc. må kun rekvireres på samme seddel, når de er fortløbende.

Arkivfond: RINGSTED KØBSTAD

Titel (på bd., pk., læg etc.):

År: Nr.: 50/2

Eksp. af	Bd.	Pk.	Læg	Stk.	Film	Diverse	Til foto	Fra foto	

Hvis der ønskes oplysninger om for eksempel det kommunale skolevæsen, er det derfor ikke tilstrækkeligt at søge under hovedgrupperne 50-57 (Skolevæsen). Oplysninger kan nemlig også forventes at være i

- gruppe 10 (kommunalbestyrelsen), for eksempel i sognerådets forhandlingsprotokoller, og i de emneordnede korrespondancesager,
- gruppe 13 (Kasse- og regnskabsvæsen), i form af skole-regnskaber,
- den pågældende skoles særlige arkiv.

Litteraturhenvisninger:

P. F. Schou: Landkommunernes forfatning og styrelse, 1881.

W. Oxholm: Håndbog i dansk kommunalvæsen. 2. udgave 1935.

Danske landkommuner 1842-1970, udgivet af Landsarkivet for Nørrejylland ved Harry Christensen, 1976.

Brug sognekommunearkiverne, udgivet af Poul Thestrup, Arkivserien nr.21, 1983.

Kommunearkiver, modelregistratur og stikordsregister (Landsarkivet for Sjælland, Lolland-Falster og Bornholm 1988).

Odder-arkivsystem, udgivet af Landsforeningen af kommunesekretærer. 1. udgave 1950, 2. udgave 1961; efter 1970 løbende a-jourført af DAFOLO FORLAG, Frederikshavn.

Dansk kommunal decimalklassifikation, redigeret af P. Zoffmann, 1. udgave Kolding 1942, 2. udgave Kolding 1951.

**Ringsted købstad
1869 - 1970**

10 KOMMUNALBESTYRELSEN10-0 Forhandlingsprotokol

1870-1972 Byrådets forhandlingsprotokoller, 14 bd.

Nemlig:

1870-79	1 bd.	10-0/1
1879-85	1 bd.	10-0/2
1885-99	1 bd.	10-0/3
1899-1904	1 bd.	10-0/4
1904-07	1 bd.	10-0/5
1908-15	1 bd.	10-0/6
1915-22	1 bd.	10-0/7
1922-28	1 bd.	10-0/8
1928-37	1 bd.	10-0/9
1937-45	1 bd.	10-0/10
1945-51	1 bd.	10-0/11
1951-58	1 bd.	10-0/12
1958-67	1 bd.	10-0/13
1967-72	1 bd.	10-0/14

1905 Referater af møder i byrådet 1 pk. 10-0/15

10-2 Korrespondance 1869-1929

1869-1929 Kopibøger, 19 bd. og 3 pk.

Nemlig:

1869-77	1 bd.	10-2/1
1877-82	1 bd.	10-2/2
1880-82	1 bd.	10-2/3
1882-84	1 bd.	10-2/4
1884-87	1 bd.	10-2/5
1888-99	1 bd.	10-2/6
1899-1903	1 bd.	10-2/7

1903-05	1 bd. 10-2/8
1906-10	1 bd. 10-2/9
1909/10-14/15	1 pk. 10-2/10
1915/16-17/18	1 pk. 10-2/11
1918/19-19/20	1 pk. 10-2/12
1920/21	1 bd. 10-2/13
1921/22	1 bd. 10-2/14
1922/23	1 bd. 10-2/15
1923/24	1 bd. 10-2/16
1924/25	1 bd. 10-2/17
1925/26	1 bd. 10-2/18
1926/27	1 bd. 10-2/19
1927/28	1 bd. 10-2/20
1928/29	1 bd. 10-2/21
1929	1 bd. 10-2/22
1918-1929 Postbog over indgåede skrivelser	1 bd. 10-2/23
1918-1928 Postbog over udgåede skrivelser	1 bd. 10-2/24
1869-1929 Byrådets korrespondancesager, 27 pk. <u>Anm.:</u> Består hovedsageligt af ujournaliserede sager, i særdeleshed indtil 1882. Herefter ligger også byrådets dagsordner med de behandlede sager. Fra 1918 er en del af disse korrespondancesager journaliseret i 10-2/23 Postbog over indgåede skrivelser 1918-29. <u>Nemlig:</u>	
1869-76	1 pk. 10-2/25
1877-81	1 pk. 10-2/26
1882-84	1 pk. 10-2/27
1885-87	1 pk. 10-2/28
1888-90	1 pk. 10-2/29
1891-93	1 pk. 10-2/30

1894-95	1 pk. 10-2/31
1896-97	1 pk. 10-2/32
1898-99	1 pk. 10-2/33
1900-01	1 pk. 10-2/34
1902-03	1 pk. 10-2/35
1904-05	1 pk. 10-2/36
1906-07	1 pk. 10-2/37
1908	1 pk. 10-2/38
1909	1 pk. 10-2/39
1910-11	1 pk. 10-2/40
1912-13	1 pk. 10-2/41
1914-15	1 pk. 10-2/42
1916-17	1 pk. 10-2/43
1918-19	1 pk. 10-2/44
1920-21	1 pk. 10-2/45
1922	1 pk. 10-2/46
1923	1 pk. 10-2/47
1924-25	1 pk. 10-2/48
1926	1 pk. 10-2/49
1927	1 pk. 10-2/50
1928-29	1 pk. 10-2/51

10-3 Korrespondance 1929-1938

1929-1938 Journaler, 9 bd.

Nemlig:

1929/30	1 bd. 10-3/1
1930/31	1 bd. 10-3/2
1931/32	1 bd. 10-3/3
1932/33	1 bd. 10-3/4
1933/34	1 bd. 10-3/5
1934/35	1 bd. 10-3/6
1935/36	1 bd. 10-3/7
1936/37	1 bd. 10-3/8

1937/38	1 bd.	10-3/9
1929-1938	Journalbøger, 54 pk.		
	<u>Nemlig:</u>		
1929/30	j.nr. 1-110	1 pk.	10-3/10
1929/30	j.nr. 111-230	1 pk.	10-3/11
1929/30	j.nr. 231-373	1 pk.	10-3/12
1930/31	j.nr. 1-75	1 pk.	10-3/13
1930/31	j.nr. 76-174	1 pk.	10-3/14
1930/31	j.nr. 175-274	1 pk.	10-3/15
1930/31	j.nr. 275-385	1 pk.	10-3/16
1931/32	j.nr. 1-99	1 pk.	10-3/17
1931/32	j.nr. 100-184	1 pk.	10-3/18
1931/32	j.nr. 185-249	1 pk.	10-3/19
1931/32	j.nr. 250-312	1 pk.	10-3/20
1931/32	j.nr. 313-402	1 pk.	10-3/21
1932/33	j.nr. 1-113	1 pk.	10-3/22
1932/33	j.nr. 114-208	1 pk.	10-3/23
1932/33	j.nr. 209-308	1 pk.	10-3/24
1932/33	j.nr. 309-407	1 pk.	10-3/25
1933/34	j.nr. 1-64	1 pk.	10-3/26
1933/34	j.nr. 65-89	1 pk.	10-3/27
1933/34	j.nr. 90-129	1 pk.	10-3/28
1933/34	j.nr. 130-179	1 pk.	10-3/29
1933/34	j.nr. 180-264	1 pk.	10-3/30
1933/34	j.nr. 265-309	1 pk.	10-3/31
1933/34	j.nr. 310-379	1 pk.	10-3/32
1933/34	j.nr. 380-476	1 pk.	10-3/33
1934/35	j.nr. 1-67	1 pk.	10-3/34
1934/35	j.nr. 68-90	1 pk.	10-3/35
1934/35	j.nr. 91-132	1 pk.	10-3/36
1934/35	j.nr. 133-186b	1 pk.	10-3/37
1934/35	j.nr. 186c-259	1 pk.	10-3/38
1934/35	j.nr. 260-299	1 pk.	10-3/39
1934/35	j.nr. 300-369	1 pk.	10-3/40

1934/35 j.nr. 370-411	1 pk.	10-3/41
1935/36 j.nr. 1-64	1 pk.	10-3/42
1935/36 j.nr. 65-69	1 pk.	10-3/43
1935/36 j.nr. 70-124	1 pk.	10-3/44
1935/36 j.nr. 125-179	1 pk.	10-3/45
1935/36 j.nr. 180-189	1 pk.	10-3/46
1935/36 j.nr. 190-269	1 pk.	10-3/47
1935/36 j.nr. 270-353	1 pk.	10-3/48
1936/37 j.nr. 1-60	1 pk.	10-3/49
1936/37 j.nr. 61-69	1 pk.	10-3/50
1936/37 j.nr. 70-109	1 pk.	10-3/51
1936/37 j.nr. 110-169	1 pk.	10-3/52
1936/37 j.nr. 170-199	1 pk.	10-3/53
1936/37 j.nr. 200-229	1 pk.	10-3/54
1936/37 j.nr. 230-264	1 pk.	10-3/55
1936/37 j.nr. 265-343	1 pk.	10-3/56
1937/38 j.nr. 1-14	1 pk.	10-3/57
1937/38 j.nr. 15-79	1 pk.	10-3/58
1937/38 j.nr. 80-134	1 pk.	10-3/59
1937/38 j.nr. 135-164	1 pk.	10-3/60
1937/38 j.nr. 165-219	1 pk.	10-3/61
1937/38 j.nr. 220-259	1 pk.	10-3/62
1937/38 j.nr. 260-340	1 pk.	10-3/63

10-4 Korrespondance 1938-1965

1938-1965 Register til saggruppeordnede sager,
DK I, 13 ks.

Anm.: Lagt efter DK-systemet.

Nemlig:

003.13-073.511.2	1 ks.	10-4/1
073.512-073.537	1 ks.	10-4/2
073.541-087.41	1 ks.	10-4/3
087.43-088.8	1 ks.	10-4/4

712-713:336.211.1	1 ks.	10-4/5
713:336.211.1	1 ks.	10-4/6
713:336.211.1-778.5	1 ks.	10-4/7
778.5-778.5j	1 ks.	10-4/8
778.5k-778.51	1 ks.	10-4/9
778.52-778.532.1	1 ks.	10-4/10
778.532.1-796.5	1 ks.	10-4/11
811-84:362	1 ks.	10-4/12
84:368-87	1 ks.	10-4/13

1938-1965 Saggruppeordnede sager, DK I, 106 pk.

Anm.: Lagt efter DK-systemet. Der er foretaget kassationer i sagerne i henhold til Indenrigsministeriets bestemmelser. Et eksemplar af DK-systemet med tilhørende bilag er placeret i 10-4/39.

Nemlig:

06.091-071.2, prægeplader til billeder	1 pk.	10-4/14
071.5 I	1 pk.	10-4/15
071.5 II	1 pk.	10-4/16
073.5, lån 1926-39	1 pk.	10-4/17
073.5, lån 1940-51	1 pk.	10-4/18
073.5, lån 1953-60	1 pk.	10-4/19
073.5, lån 1963-67	1 pk.	10-4/20
073.5, lån 1968	1 pk.	10-4/21
073.5, lån 1969-73 samt revision	1 pk.	10-4/22
073.5, kommunegarantier	1 pk.	10-4/23
073.5-073.511.1	1 pk.	10-4/24
073.511.2, diverse salg af grunde	1 pk.	10-4/25
073.511.2, salg af grunde 1922-52	1 pk.	10-4/26
073.511.2, salg af grunde 1953-66 samt laaa-laik, laaa-lade	1 pk.	10-4/27
073.511.2, salg af grunde lqa-lrø, lsa- lvø, lxa-laaa	1 pk.	10-4/28

073.511.2, salg af grunde Ringsted kloster samt 42a-44bp	1 pk.	10-4/29
073.511.2, salg af grunde 45b-54du, 56b-60du	1 pk.	10-4/30
073.512.775, pantebreve	1 pk.	10-4/31
073.513.2-073.521, 1939-73 budget	1 pk.	10-4/32
073.526, regnskaber for sygehus og soci-alkontor 1938-56	1 pk.	10-4/33
073.526, regnskaber for sygehus og soci-alkontor 1956-73 samt Ringsted 1965/66	1 pk.	10-4/34
073.526, regnskaber for alle kommuner .	1 pk.	10-4/35
073.526, regnskaber for Ringsted 1966/67-72/73	1 pk.	10-4/36
073.532-073.541, rådhuset	1 pk.	10-4/37
073.541-075.3	1 pk.	10-4/38
077.3, Dk fortegnelse-077.6, sundhedsvedtægter	1 pk.	10-4/39
077.6, lønningsvedtægter	1 pk.	10-4/40
077.6, vedtægter for kommunale anliggender-078.7	1 pk.	10-4/41
08, personalesager A-B	1 pk.	10-4/42
08, personalesager C	1 pk.	10-4/43
08, personalesager D-Hal	1 pk.	10-4/44
08, personalesager Han	1 pk.	10-4/45
08, personalesager I-Jen	1 pk.	10-4/46
08, personalesager Jes-Jø	1 pk.	10-4/47
08, personalesager K-Lar	1 pk.	10-4/48
08, personalesager Lau-Mo	1 pk.	10-4/49
08, personalesager Mø-Ni	1 pk.	10-4/50
08, personalesager No-Po	1 pk.	10-4/51
08, personalesager Po-R	1 pk.	10-4/52
08, personalesager S-Ø	1 pk.	10-4/53
083.1, tjenestemandssag I	1 pk.	10-4/54
083.1, tjenestemandssag II	1 pk.	10-4/55

083.1, tjenestemandssag III	1 pk.	10-4/56
087-088	1 pk.	10-4/57
712-713	1 pk.	10-4/58
713:336.2.026.4-713:336.2.027	1 pk.	10-4/59
713:336.2.072.8	1 pk.	10-4/60
713:336.24-758.16	1 pk.	10-4/61
761-765.6	1 pk.	10-4/62
77:614.2, sundhedskommissionens sager 1953-55	1 pk.	10-4/63
77:614.2, sundhedskommissionens sager 1956-60	1 pk.	10-4/64
77:614.2, sundhedskommissionens sager 1961-63	1 pk.	10-4/65
77:614.2, sundhedskommissionens sager 1964-67	1 pk.	10-4/66
77:614.25-77:614.253.52	1 pk.	10-4/67
77:614.253.52	1 pk.	10-4/68
77:614.3-777.8:628.24	1 pk.	10-4/69
777.8:628.251-777.8:711	1 pk.	10-4/70
777.8:711.1-778.2	1 pk.	10-4/71
788.53	1 pk.	10-4/72
778.53, Boligselskabet af 1943	1 pk.	10-4/73
778.53, Ringsted bys boligselskab og Andelsboligforeningen af 1941 .	1 pk.	10-4/74
778.534.073.513.2-778.54, nedlæggelse af lejligheder A-H	1 pk.	10-4/75
778.54, nedlæggelse af lejligheder K-S	1 pk.	10-4/76
778.54, nedlæggelse af lejligheder T-Å- 78.614.88	1 pk.	10-4/77
792:626.86-811:656.13	1 pk.	10-4/78
811:656.13	1 pk.	10-4/79
812:625.1-82	1 pk.	10-4/80
82.075.1-823.1:631, landbrug	1 pk.	10-4/81
823.1:631, landbrugstællinger	1 pk.	10-4/82
823.1:635-824.11:621.311	1 pk.	10-4/83

824.11:621.311.1-824.11:628.1	1 pk.	10-4/84
824.11:628.112.2-824.11:662.74	1 pk.	10-4/85
824.11:662.74+76-83:331.68	1 pk.	10-4/86
83:331.68-83:331.686	1 pk.	10-4/87
83:331.88 I	1 pk.	10-4/88
83:331.88 II	1 pk.	10-4/89
83.331.89-84:362.11	1 pk.	10-4/90
84:362.11-84:362.14	1 pk.	10-4/91
84:362.14-84:362.451	1 pk.	10-4/92
84:362.451-84:362.55	1 pk.	10-4/93
84:362.55-84:362.61	1 pk.	10-4/94
84:362.61-84:362.714	1 pk.	10-4/95
84:362.72-84:368.42	1 pk.	10-4/96
84:368.42-84:368.431.073.54	1 pk.	10-4/97
84:368.431.2-84:368.432	1 pk.	10-4/98
84:647.212-84.073.526	1 pk.	10-4/99
84.075.5.087.41	1 pk.	10-4/100
84.075.5.8-851:371.62	1 pk.	10-4/101
851:371.62-851:371.7	1 pk.	10-4/102
851:372-851:373.51	1 pk.	10-4/103
851:373.51, Sct. Bendts gymnasium	1 pk.	10-4/104
851:379.12-852:069	1 pk.	10-4/105
852:14-855.3:725.893	1 pk.	10-4/106
855.3:725.843-86:355.221	1 pk.	10-4/107
86:355.221, indkvartering (tyskere) ...	1 pk.	10-4/108
86:355.221, indkvartering (alm.)	1 pk.	10-4/109
86:355.221-86:355.8	1 pk.	10-4/110
86:355.8, luftværn 1938-43	1 pk.	10-4/111
86:355.8, luftværn 1945 samt beredskab	1 pk.	10-4/112
86:355.8, beredskab samt evakuering ...	1 pk.	10-4/113
86:335.8, evakuering	1 pk.	10-4/114
86:355.8, civilforsvar, forskrifter samt karrèværn	1 pk.	10-4/115
86:355.8, civilforsvar, andet	1 pk.	10-4/116
86:355.8, kasernen 1-3	1 pk.	10-4/117

86:355.8, exercerplass 1 pk. 10-4/118
 865:85.073.513-796.5 1 pk. 10-4/119

10-5 Korrespondance -1976

- 1976 Register til saggruppeordnede sager,
 DK II, 11 ks.
Anm.: Ordnet efter DK-systemet.
Nemlig:
- | | | |
|--------------------------------|-------|---------|
| 002.4-073.5 | 1 ks. | 10-5/1 |
| 073.51-073.511.3 | 1 ks. | 10-5/2 |
| 073.512-073.527 | 1 ks. | 10-5/3 |
| 073.53-078.7 | 1 ks. | 10-5/4 |
| 081-088.2 | 1 ks. | 10-5/5 |
| 088.6-777.8:628.39 | 1 ks. | 10-5/6 |
| 777.8:628.44-778.532.2 | 1 ks. | 10-5/7 |
| 778.534-881:625.712.4 | 1 ks. | 10-5/8 |
| 811:625.712.63-83:331.88 | 1 ks. | 10-5/9 |
| 84-851:379.7 | 1 ks. | 10-5/10 |
| 852-87 samt 368-796 | 1 ks. | 10-5/11 |
- 1976 Saggruppeordnede sager DK II, 125 pk.
Anm.: Lagt efter DK-systemet. Der er foretaget kassationer i sagerne i henhold til Indenrigsministeriets bestemmelser.
Nemlig:
- | | | |
|---|-------|---------|
| 025-072.211 | 1 pk. | 10-5/12 |
| 073.51 I | 1 pk. | 10-5/13 |
| 073.51 II | 1 pk. | 10-5/14 |
| 073.511, køb af ejendomme | 1 pk. | 10-5/15 |
| 073.511.1, køb af Ringsted kloster | 1 pk. | 10-5/16 |
| 073.511.1, køb af militærstadion | 1 pk. | 10-5/17 |
| 073.511.1, køb af grunde i Vigersted .. | 1 pk. | 10-5/18 |

073.511.2, udstykningsplan 1-16	1 pk.	10-5/19
073.511.2, salg af grunde Matr. 43ai- 60ci	1 pk.	10-5/20
073.511.2, salg af grunde i Kværkeby ..	1 pk.	10-5/21
073.511.2, div. salg-073.512.55	1 pk.	10-5/22
073.512.6	1 pk.	10-5/23
073.512.775-073.513.1	1 pk.	10-5/24
073.513.003.12-073.521	1 pk.	10-5/25
073.526	1 pk.	10-5/26
073.526.5-073.532	1 pk.	10-5/27
073.537-073.552	1 pk.	10-5/28
073.6-074.1	1 pk.	10-5/29
075.15, tilsyn I	1 pk.	10-5/30
075.15, tilsyn II	1 pk.	10-5/31
075.15, tilsyn III	1 pk.	10-5/32
075.16-075.3	1 pk.	10-5/33
075.711, kommunale virksomheder	1 pk.	10-5/34
075.711, kommunernes landsforening	1 pk.	10-5/35
075.711, kommunernes landsforening samt årsmøder	1 pk.	10-5/36
075.711, andet	1 pk.	10-5/37
076.1-077.6, reglementer og vedtægter, alm.	1 pk.	10-5/38
077.6, reglementer og vedtægter for tje- nestemænd og administration	1 pk.	10-5/39
078.3(4)-078.51, tilskud A-D	1 pk.	10-5/40
078.51, tilskud E-Ø	1 pk.	10-5/41
078.7-08	1 pk.	10-5/42
081.6-082.3	1 pk.	10-5/43
082.4-087.41, lønninger	1 pk.	10-5/44
087.43-088-6	1 pk.	10-5/45
089.9-713:336.2.029.1	1 pk.	10-5/46
713:336.211.1-713:336.247	1 pk.	10-5/47
754.2-761, beværterbevillinger A-G	1 pk.	10-5/48
761, beværterbevillinger H-U	1 pk.	10-5/49

761, beværterbevillinger V-Å-77:614.	
253.52	1 pk. 10-5/50
77:614.253.52-77:614.31, div.	1 pk. 10-5/51
77:614.31, nedlæggelse af laboratorium	1 pk. 10-5/52
77:614.31, levnesmiddeltilladelser	1 pk. 10-5/53
77.614.32-77:614.61	1 pk. 10-5/54
777.8:628.2 I	1 pk. 10-5/55
777.8:628.2 II	1 pk. 10-5/56
777.8:628.2 III	1 pk. 10-5/57
777.8:628.24-777.8:628.252	1 pk. 10-5/58
777.8:628.258-777.8:628.3	1 pk. 10-5/59
777.8:628.3.077.6-777.8:628.39.1, div.	1 pk. 10-5/60
777.8:628.39.1, F godstankstation	1 pk. 10-5/61
777.8:628.39.1, jordtanke-777.8:628.44	1 pk. 10-5/62
777.8:628.49-777.8:628.51	1 pk. 10-5/63
777.8:628.53-777.8:628.64	1 pk. 10-5/64
777.8:711.1, byplaner	1 pk. 10-5/65
777.8:711.2-777.8:712.2	1 pk. 10-5/66
778.53, andelsboligforeninger	1 pk. 10-5/67
778.53, Boligsalskabet af 16/1-1952	
samt D.A.B.	1 pk. 10-5/68
778.53, Ringsted Boligselskab I	1 pk. 10-5/69
778.53, Ringsted Boligselskab II	1 pk. 10-5/70
778.53, lån og kommunegarantier I	1 pk. 10-5/71
778.53, lån og kommunegarantier II	1 pk. 10-5/72
778.532-778.532.2	1 pk. 10-5/73
779-78:614.88	1 pk. 10-5/74
791-791:627.42	1 pk. 10-5/75
811-811:625.7.08	1 pk. 10-5/76
811:625.711, veje og lignende	1 pk. 10-5/77
811:625.711.078.51-811:625.712.63	1 pk. 10-5/78
811:625.712.73-811:625.745.63	1 pk. 10-5/79
811:625.745.66-811:656.13	1 pk. 10-5/80
811:656.13-82	1 pk. 10-5/81
823.1:631 I	1 pk. 10-5/82

823.1:631 II	1 pk.	10-5/83
823.1:631-823.1:633	1 pk.	10-5/84
823.1:633-823.3:622.362	1 pk.	10-5/85
824.1-824.11:621.314	1 pk.	10-5/86
824.11:621.314-824.11:621.317.8	1 pk.	10-5/87
824.11:628.1 I	1 pk.	10-5/88
824.11:628.1 II	1 pk.	10-5/89
824.11:628.112.2 I	1 pk.	10-5/90
824.11:628.112.2 II	1 pk.	10-5/91
824.11:628.134-83:331.88	1 pk.	10-5/92
83:331.94-84:075.5	1 pk.	10-5/93
84:361.7-84:362.12	1 pk.	10-5/94
84:362.16 I	1 pk.	10-5/95
84:362.16 II	1 pk.	10-5/96
84:362.176-84:362.451	1 pk.	10-5/97
84:362.5-84:362.61	1 pk.	10-5/98
84:362.7-84:362.713	1 pk.	10-5/99
84:362.714 I	1 pk.	10-5/100
84:362.714 II	1 pk.	10-5/101
84:362.74, div.	1 pk.	10-5/102
84:362.74, børnehaver I	1 pk.	10-5/103
84:362.74, børnehaver II	1 pk.	10-5/104
84:362.74, børnehaver III	1 pk.	10-5/105
84:362.74-84:362.844	1 pk.	10-5/106
84:368.431	1 pk.	10-5/107
851:078-851:371	1 pk.	10-5/108
851:371.2 I	1 pk.	10-5/109
851:371.2 II	1 pk.	10-5/110
851:371.2 III	1 pk.	10-5/111
851:371.239-851:371.52	1 pk.	10-5/112
851:371.62, I	1 pk.	10-5/113
851:371.62, II	1 pk.	10-5/114
851:371.62, III	1 pk.	10-5/115
851:371.62, IV	1 pk.	10-5/116
851:371.62, V	1 pk.	10-5/117

851:371.62, VI	1 pk.	10-5/118
851:371.63-851:371.72	1 pk.	10-5/119
851:372-851:373.5	1 pk.	10-5/120
851:373.5	1 pk.	10-5/121
851:373.61-851:374.8	1 pk.	10-5/122
851:374.83-851:374.83.1	1 pk.	10-5/123
851:379.152-853	1 pk.	10-5/124
853:719-855	1 pk.	10-5/125
855.3, fritidshjem I	1 pk.	10-5/126
855.3, fritidshjem II	1 pk.	10-5/127
855.3:725.893, idrætsanlæg I	1 pk.	10-5/128
855.3:725.893, idrætsanlæg II	1 pk.	10-5/129
857.073.521-87	1 pk.	10-5/130
368-368.3	1 pk.	10-5/131
368.8-368.86	1 pk.	10-5/132
697/4, fjernvarme	1 pk.	10-5/133
796.5, venskabsbyer (fotos)	1 pk.	10-5/134
796.5, venskabsbyer, Finland og Ungarn	1 pk.	10-5/135
796.5, venskabsbyer, Ungarn og Tyskland	1 pk.	10-5/136

10-6 Borgmesterarkiver

- 1963-1964 Borgmester Knud Svendsens sager vedr.
civilforsvaret 1 pk. 10-6/1
Anm.: Knud Svendsen var borgmester 1950-
65.
- 1966-1970 Borgmester Thisted-Knuksens sager vedr.
Ringsted sygehus 1 pk. 10-6/2
Anm.: Thisted-Knuksen var borgmester
1965-74.

1966-1967 Borgmester Thisted-Knudsens sager vedr.
Københavns vandindvindingsprojekt for
Haraldsted og Gyrstinge søerne 1 pk. 10-6/3

11 KOMMUNENS PERSONALE

11-0 Lønningsudvalg m.v.

1943-1954 Forhandlingsprotokol for lønningsud-
valget 1 bd. 11-0/1

11-7 Samarbejdsudvalg

1963-1977 Forhandlingsprotokol for samarbejdsud-
valget mellem kommunale arbejdere og by-
rådet 1 bd. 11-7/1

11-8 Personaleforening

1937-1966 Forhandlingsprotokol for Den kommunale
Klub 1 bd. 11-8/1
Anm.: Personaleforening for kommunens
HK- ansatte.

1949-1961 Regnskabsprotokol for Den kommunale
Klub 1 bd. 11-8/2

1953-1970 Den kommunale Klubs faglige sager, 2 pk.
Nemlig:
1953-65 1 pk. 11-8/3
1966-70 1 pk. 11-8/4

1958-1965 Festsange m.m. 1 pk. 11-8/5

13 KASSE- OG REGNSKABSVÆSEN

13-0 Forhandlingsprotokoller

1878-1970 Forhandlingsprotokoller for kasse- og regnskabsudvalget, 7 bd.

Nemlig:

1878-86 1 bd. 13-0/1
(1886-94 mangler)

1894-1934 1 bd. 13-0/2

1934-44 1 bd. 13-0/3

1944-50 1 bd. 13-0/4

1950-60 1 bd. 13-0/5

1960-66 1 bd. 13-0/6

1966-70 1 bd. 13-0/7

13-1 Korrespondance om kasse- og regnskabsvæsen

1921-1929 Korrespondance vedr. kasse- og regnskabsforhold 1 pk. 13-1/1

13-2 Budget og overslag

1931-1970 Overslag, 2 pk.

Nemlig:

1931/32-50/51 1 pk. 13-2/1

1951/52-69/70 1 pk. 13-2/2

13-3 Kommunens årsregnskab

1869-1875 Årsregnskaber med bilag, 7 pk.

Nemlig:

1869	1 pk. 13-3/1
1870	1 pk. 13-3/2
1871	1 pk. 13-3/3
1872	1 pk. 13-3/4
1873	1 pk. 13-3/5
1874	1 pk. 13-3/6
1875	1 pk. 13-3/7

1916-1970 Årsregnskaber, 3 pk.

Anm.: TrykteNemlig:

1916/17-35/36	1 pk. 13-3/8
1936/37-45/46	1 pk. 13-3/9
1946/47-69/70	1 pk. 13-3/10

1941-1970 Bilag til årsregnskaber, 14 pk.

Anm.: Indeholder regnskabsoversigter
revisionsberetninger, delregnskaber,
statusopgørelser, kladder m.v.

Nemlig:

1941/42-47/48	1 pk. 13-3/11
---------------------	---------------

Anm.: 1942/43-44/45 mangler.

1848/49-52/53	1 pk. 13-3/12
1953/54-55/56	1 pk. 13-3/13
1956/57-57/58	1 pk. 13-3/14
1958/59-59/60	1 pk. 13-3/15
1960/61-61/62	1 pk. 13-3/16
1962/63	1 pk. 13-3/17
1963/64	1 pk. 13-3/18
1964/65	1 pk. 13-3/19
1965/66	1 pk. 13-3/20

1966/67	1 pk.	13-3/21
1967/68	1 pk.	13-3/22
1968/69	1 pk.	13-3/23
1969/70	1 pk.	13-3/24

13-4 Hovedbog

1914-1970 Hovedbøger, 31 bd. og 60 pk.

Nemlig:

1914/15	1 bd.	13-4/1
1915/16	1 bd.	13-4/2
1916/17	1 bd.	13-4/3
1917/18	1 bd.	13-4/4
1918/19	1 bd.	13-4/5
1919/20	1 bd.	13-4/6
1920/21	1 bd.	13-4/7
1921/22	1 bd.	13-4/8
1922/23	1 bd.	13-4/9
1923/24	1 bd.	13-4/10
1924/25	1 bd.	13-4/11
1925/26	1 bd.	13-4/12
1926/27	1 bd.	13-4/13
1927/28	1 bd.	13-4/14
1928/29	1 bd.	13-4/15
1928/29, supplement	1 bd.	13-4/16
1929/30	1 bd.	13-4/17
1930/31	1 bd.	13-4/18
1931/32	1 bd.	13-4/19
1932/33	1 bd.	13-4/20
1933/34	1 bd.	13-4/21
1934/35	1 bd.	13-4/22
1935/36	1 bd.	13-4/23
1936/37	1 bd.	13-4/24
1937/38	1 bd.	13-4/25

1938/39	1 bd.	13-4/26
1939/40	1 bd.	13-4/27
1940/41	1 bd.	13-4/28
1941/42	1 bd.	13-4/29
1942/43	1 bd.	13-4/30
1943, apr.-sep.	1 bd.	13-4/31
1943, okt.-44	1 pk.	13-4/32
1944/45, konto 1-30	1 pk.	13-4/33
1944/45, konto 31-118	1 pk.	13-4/34
1945/46, konto 1-29	1 pk.	13-4/35
1945/46, konto 30-109	1 pk.	13-4/36
1946/47, konto 1-29	1 pk.	13-4/37
1946/47, konto 30-109	1 pk.	13-4/38
1947/48, konto 1-29	1 pk.	13-4/39
1947/48, konto 30-109	1 pk.	13-4/40
1948/49, konto 1-29	1 pk.	13-4/41
1948/49, konto 30-109	1 pk.	13-4/42
1949/50, konto 1-29	1 pk.	13-4/43
1949/50, konto 30-109	1 pk.	13-4/44
1950/51, konto 1-29	1 pk.	13-4/45
1950/51, konto 30-109	1 pk.	13-4/46
1951/52, konto 1-29	1 pk.	13-4/47
1951/52, konto 30-109	1 pk.	13-4/48
1952/53, konto 1-29	1 pk.	13-4/49
1952/53, konto 30-109	1 pk.	13-4/50
1953/54, konto 1-29	1 pk.	13-4/51
1953/54, konto 30-109	1 pk.	13-4/52
1954/55, konto 1-29	1 pk.	13-4/53
1954/55, konto 30-109	1 pk.	13-4/54
1955/56, konto 1-11	1 pk.	13-4/55
1955/56, konto 12-62	1 pk.	13-4/56
1956/57, konto 1-11	1 pk.	13-4/57
1956/57, konto 12-62	1 pk.	13-4/58
1957/58, konto 1-11	1 pk.	13-4/59
1957/58, konto 12-62	1 pk.	13-4/60

1958/59, konto 1-17	1 pk.	13-4/61
1958/59, konto 18-62	1 pk.	13-4/62
1959/60, konto 1-11	1 pk.	13-4/63
1959/60, konto 12-62	1 pk.	13-4/64
1960/61, konto 1-15	1 pk.	13-4/65
1960/61, konto 16-62	1 pk.	13-4/66
1961/62, konto 1-15	1 pk.	13-4/67
1961/62, konto 16-62	1 pk.	13-4/68
1962/63, konto 1-15	1 pk.	13-4/69
1962/63, konto 16-62	1 pk.	13-4/70
1963/64, konto 1-15	1 pk.	13-4/71
1963/64, konto 16-62	1 pk.	13-4/72
1964/65, konto 1-15	1 pk.	13-4/73
1964/65, konto 16-62	1 pk.	13-4/74
1965/66, konto 1-10	1 pk.	13-4/75
1965/66, konto 11-19	1 pk.	13-4/76
1965/66, konto 20-62	1 pk.	13-4/77
1966/67, konto 1-10	1 pk.	13-4/78
1966/67, konto 11-19	1 pk.	13-4/79
1966/67, konto 20-62	1 pk.	13-4/80
1967/68, konto 1-14	1 pk.	13-4/81
1967/68, konto 15-19	1 pk.	13-4/82
1967/68, konto 20-62	1 pk.	13-4/83
1968/69, konto 1-11	1 pk.	13-4/84
1968/69, konto 12-19	1 pk.	13-4/85
1968/69, konto 20-33	1 pk.	13-4/86
1968/69, konto 34-62	1 pk.	13-4/87
1969/70, konto 1-15	1 pk.	13-4/88
1969/70, konto 16-25	1 pk.	13-4/89
1969/70, konto 31-37	1 pk.	13-4/90
1969/70, konto 38-62	1 pk.	13-4/91

13-5 Hovedkassebøger

1870-1914 Hovedkassebøger over indtægter, 9 bd.

Nemlig:

1870-73	1 bd. 13-5/1
1873-76	1 bd. 13-5/2
1877-80	1 bd. 13-5/3
1880-84	1 bd. 13-5/4
1884-90	1 bd. 13-5/5
1890-1903/04	1 bd. 13-5/6
1904/05-05/06	1 bd. 13-5/7
1906/07-10/11	1 bd. 13-5/8
1910/11-13/14	1 bd. 13-5/9

1870-1914 Hovedkassebøger over udgifter, 10 bd.

Nemlig:

1870-72	1 bd. 13-5/10
1873-76	1 bd. 13-5/11
1877-81	1 bd. 13-5/12
1881-85	1 bd. 13-5/13
1885-93	1 bd. 13-5/14
1894-1902	1 bd. 13-5/15
1903-05/06	1 bd. 13-5/16
1906/07-08/09	1 bd. 13-5/17
1909/10-11/12	1 bd. 13-5/18
1912/13-13/14	1 bd. 13-5/19

13-7 Revisionsprotokoller, m.v.

1944-1961 Revisionsprotokol 1 bd. 13-7/1

14 KOMMUNENS FORMUE OG GÆLD. LEGATER14-1 Kommunens værdipapirer

1887-1926 Obligationer 1 pk. 14-1/1

14-5 Legater

1891-1967 Legatsager 1 pk. 14-5/1

Anm.: Fundatser og korrespondance for følgende legater."Hjælpeforeningens legat", "Blikkenslager C.W. Meyers Mindelegat", "Fritze Taagerups legat", "Enkefru Marie Madsen f. Taagerups legater".

15 VALG15-0 Valgbestyrelsens forhandlingsprotokol

1908-1929 Forhandlingsprotokol for valgbestyrelsen ved kommunale valg 1 bd. 15-0/1

15-2 Valgbøger

- 1869-1932 Valgbøger 1 pk. 15-2/1
Anm.: 1. vedr. folketings- og valgmands-
 valg til landstinget 1869-1915. 2. vedr.
 folketingsvalg 1910-32. 3. vedr. valg-
 mandvalg til landstinget 1918-20. 4.
 vedr. kommunalbestyrelsesvalg 1925-29.
 5. vedr. folkeafstemning ang. grundlovs-
 ændringen 1920.

16 FOLKEREGISTER, STATISTIK OG RATIONERING16-1 Kommunale mandtaller

- 1888-1957 Kommunale mandtalslister, 106 bd. og
 11 pk.
Anm.: 1903, 1925, 1930-32, 1933-35, 1940,
 1942, 1944-46, 1949-51 og 1955 mangler.
Nemlig:
- | | | |
|------------|-------|---------|
| 1888 | 1 bd. | 16-1/1 |
| 1889 | 1 bd. | 16-1/2 |
| 1890 | 1 bd. | 16-1/3 |
| 1891 | 1 bd. | 16-1/4 |
| 1892 | 1 bd. | 16-1/5 |
| 1893 | 1 bd. | 16-1/6 |
| 1894 | 1 bd. | 16-1/7 |
| 1895 | 1 bd. | 16-1/8 |
| 1896 | 1 bd. | 16-1/9 |
| 1897 | 1 bd. | 16-1/10 |
| 1898 | 1 bd. | 16-1/11 |
| 1899 | 1 bd. | 16-1/12 |
| 1900 | 1 bd. | 16-1/13 |
| 1901 | 1 bd. | 16-1/14 |

1902	1 bd. 16-1/15
1904	1 bd. 16-1/16
1905	1 bd. 16-1/17
1906	1 bd. 16-1/18
1907	1 bd. 16-1/19
1908, jan.	1 bd. 16-1/20
1908, dec.	1 bd. 16-1/21
1909	1 bd. 16-1/22
1910	1 bd. 16-1/23
1911	1 bd. 16-1/24
1912	1 bd. 16-1/25
1913	1 bd. 16-1/26
1914	1 bd. 16-1/27
1915	1 bd. 16-1/28
1916	1 bd. 16-1/29
1917	1 bd. 16-1/30
1918	1 bd. 16-1/31
1919, Torvet - Teglovnvej	1 bd. 16-1/32
1919, Skolegade - Markjorden	1 bd. 16-1/33
1920, Torvet - Teglovnvej	1 bd. 16-1/34
1920, Skolegade - Markjorden	1 bd. 16-1/35
1921, Torvet - Teglovnvej	1 bd. 16-1/36
1921, Skolegade - Markjorden	1 bd. 16-1/37
1922, Torvet - Skolegade	1 bd. 16-1/38
1922, Anlægsvej - Markjorden	1 bd. 16-1/39
1923, Torvet - Skolegade	1 bd. 16-1/40
1923, Anlægsvej - Markjorden	1 bd. 16-1/41
1924, Anlægsvej - St. Hansgade	1 bd. 16-1/42
1924, St. Hansgade - Nørregade	1 bd. 16-1/43
1924, Nørregade - Skolegade	1 bd. 16-1/44
1924, Søgade - Nørregade	1 bd. 16-1/45
1926, Anlægsvej - Harhoffs Allè	1 bd. 16-1/46
1926, Hovmarksvej - Nørregade	1 bd. 16-1/47
1926, Nørregade - Schandorphsvej	1 bd. 16-1/48
1926, Skolegade - Søndergade	1 bd. 16-1/49

1927, Anlægsvej - St. Knudsgade	1 bd.	16-1/50
1927, Kongensgade - Ringsted Mark	1 bd.	16-1/51
1927, Roskildevej - Teglovnvej	1 bd.	16-1/52
1927, Teglovnvej - Valdemarsgade m.m.	1 bd.	16-1/53
1928, Amtsstue Allè - St.Knudsgade	1 bd.	16-1/54
1928, Kongensgade - Roskildevej	1 bd.	16-1/55
1928, Rønnedevej - Vestervej m.m.	1 bd.	16-1/56
1929, Amtsstue Allè - St. Knudsgade ...	1 bd.	16-1/57
1929, Kongensgade - Ringsted Mark	1 bd.	16-1/58
1929, Rolighedsvej - Vestervej m.m. ...	1 bd.	16-1/59
1933, Amtsskue Allè - Harhoffs Allè ...	1 bd.	16-1/60
1933, Harhoffs Allè - Pileborggade	1 bd.	16-1/61
1933, Pileborggade - Søgade	1 bd.	16-1/62
1933, Søgade - Vestervej	1 bd.	16-1/63
1934, Amtsstue Allè - Dronningensgade .	1 bd.	16-1/64
1934, St. Hansgade - Kongensgade	1 bd.	16-1/65
1934, Køgevej - Pileborggade	1 bd.	16-1/66
1934, Ringsted Mark - Søgade	1 bd.	16-1/67
1934, Søndergade - Amtsstue Allè	1 bd.	16-1/68
1936, Amtstue Allè - St. Hansgade	1 bd.	16-1/69
1936, St. Hansgade - Køgevej	1 bd.	16-1/70
1936, Køgevej - Ringsted Mark	1 bd.	16-1/71
1936, Ringsted Mark - Sorøvej	1 bd.	16-1/72
1936, Søgade - Vestervej	1 bd.	16-1/73
1937, Amtsstue Allè - Dronningensgade .	1 bd.	16-1/74
1937, St. Hansgade - Kongensgade	1 bd.	16-1/75
1937, Køgevej - Pileborggade	1 bd.	16-1/76
1937, Ringsted Mark - Skolegade	1 bd.	16-1/77
1937, Sorøvej - Næstvedvej	1 bd.	16-1/78
1938, Amtsstue Allè - Dagmarsgade	1 bd.	16-1/79
1938, Dronningensgade - St. Knudsgade .	1 bd.	16-1/80
1938, Kongensgade - Pileborggade	1 bd.	16-1/81
1938, Ringsted Mark - Skolegade	1 bd.	16-1/82
1938, Sorøvej - Vestervej	1 bd.	16-1/83
1939, Amtsstue Allè - Dronningensgade .	1 bd.	16-1/84

1939, St. Hansgade - St. Knudsgade	1 bd.	16-1/85
1939, Kongensgade - Pileborggade	1 bd.	16-1/86
1939, Ringsted Mark - Skolegade	1 bd.	16-1/87
1939, Sorøvej - Vestervej	1 bd.	16-1/88
1941, Amtsstue Allè - Dagmarsvej	1 bd.	16-1/89
1941, Dronningensgade - St. Knudsgade .	1 bd.	16-1/90
1941, Kongensgade - Pileborggade	1 bd.	16-1/91
1941, Ringsted Mark - Skolegade	1 bd.	16-1/92
1941, Skolegade - Vestervej	1 bd.	16-1/93
1943, Åbakken - Dagmarsgade	1 bd.	16-1/94
1943, Dronningensgade - St. Knudsgade .	1 bd.	16-1/95
1943, Kongensgade - Nørregade	1 bd.	16-1/96
1943, Parkstræde - Skolegade	1 bd.	16-1/97
1943, Skolegade - Vestervej	1 bd.	16-1/98
1947, Åbakken - Egevej	1 bd.	16-1/99
1947, Egevej - Køgevej	1 bd.	16-1/100
1947, Mellem Broerne - Schandorphsvej .	1 bd.	16-1/101
1947, Sjøllandsgade - Vestervej	1 bd.	16-1/102
1948, Åbakken - Dagmarsgade	1 bd.	16-1/103
1948, Dronningensgade - Mellem Broerne	1 bd.	16-1/104
1948, Mellem Broerne - Schandorphsvej .	1 bd.	16-1/105
1948, Sjøllandsgade - Vestervej	1 bd.	16-1/106
1952, Åbakken - Næstvedvej	1 pk.	16-1/107
1952, Næstvedvej - Jernbanestationen ..	1 pk.	16-1/108
1953, Åbakken - Næstved Landevej	1 pk.	16-1/109
1953, Nørregade - Zahlesvej	1 pk.	16-1/110
1954, Åbakken - Møllegade	1 pk.	16-1/111
1954, Næstvedvej - Zahlesvej	1 pk.	16-1/112
1956, Åbakken - St. Hansgade	1 pk.	16-1/113
1956, Harhoffs Allè - Næstvedvej	1 pk.	16-1/114
1956, Næstvedvej - Zahlesvej	1 pk.	16-1/115
1957, Åbakken - St. Knudsgade	1 pk.	16-1/116
1957, Kongensgade - Zahlesvej	1 pk.	16-1/117

16-3 Folkeregistermateriale

1929-1972 Folkeregistrets indleveringer til Danmarks Statistik, 5 pk.

Anm.: Kronologisk registrering af fødte, døde, til- og fraflyttede.

Nemlig:

1929-37 1 pk. 16-3/1
1937-46 1 pk. 16-3/2
1946-54 1 pk. 16-3/3
1954-66 1 pk. 16-3/4
1966-72 1 pk. 16-3/5

1919-1924 Fortegnelser over fraflyttede, 2 bd.

Nemlig:

1919/20 1 bd. 16-3/6
1921/24 1 bd. 16-3/7

16-4 Tællinger

1932-1945 Folketællinger 1 pk. 16-4/1

Anm.: Opgørelsen af almindelige og kommunale folketællinger.

16-8 Rationering

1956-1957 Forhandlingsprotokol for udvalget vedr. benzinrationering 1 bd. 16-8/1

17 KOMMUNENS EJENDOMME17-0 Forhandlingsprotokoller

1894-1970 Forhandlingsprotokoller for udvalget for faste ejendomme, 7 bd.

Anm.: Indtil 1934 jordudvalget.

Nemlig:

1894-1907	1 bd. 17-0/1
1907-34	1 bd. 17-0/2
1934-47	1 bd. 17-0/3
1947-57	1 bd. 17-0/4
1957-62	1 bd. 17-0/5
1962-68	1 bd. 17-0/6
1968-70	1 bd. 17-0/7

1963-1970 Forhandlingsprotokoller for udvalget for faste ejendomme. Vedr. bygge- og byplanssager, 2 bd.

Anm.: Vedr. kommunalt ejede grunde og ejendomme.

Nemlig:

1963-67	1 bd. 17-0/8
1967-70	1 bd. 17-0/9

17-2 Sager på de enkelte ejendomme

1908-1928 Jordudvalgets sager 1 pk. 17-2/1

1898-1937 Dokumenter vedr. kommunens jorder 1 pk. 17-2/2

17-8 Kommunale idrætsanlæg m.v.

1945-1966 Kassebog for Ringsted Idrætsanlæg 1 bd. 17-8/1

19 FORSKELLIGT VEDRØRENDE KOMMUNALE FORHOLD I ALMINDELIGHED

19-1 Kommunale sammenslutninger

1966-1970 Sager vedr. kommunesammenlægningen 1970 1 pk. 19-1/1

1969-1970 Sognekommunernes regnskabssager ved kommunesammenlægningen 1970 1 pk. 19-1/2

24 BYGNINGSMYNDIGHEDEN24-0 Forhandlingsprotokoller

1869-1974 Forhandlingsprotokoller for bygnings-
rådet, 3 bd.

Nemlig:

(1869-1918. Se Ringsted Rådstuearkiv)

1918-43	1 bd.	24-0/1
1943-63	1 bd.	24-0/2
1963-74	1 bd.	24-0/3

24-1 Almindelige sager

1906-1908 Bygningskommissionens sager 1 pk. 24-1/1

24-3 Byggesagsregistre

1909-1972 Bygningsjournaler, 5 bd.

Nemlig:

1909-38	1 bd.	24-3/1
1939-55	1 bd.	24-3/2
1955-63	1 bd.	24-3/3
1963-68	1 bd.	24-3/4
1968-72	1 bd.	24-3/5

24-4 Byggesagsarkiv

1958-1973 Diverse byggesager, 2 pk.

Nemlig:

I	1 pk. 24-4/1
II	1 pk. 24-4/2

27 BYPLANLÆGNING27-0 Forhandlingsprotokoller

1966-1969 Forhandlingsprotokol 1 bd. 27-0/1
Anm.: Se også 17-0/8 Forhandlingsprotokoller for udvalget for faste ejendomme vedr. bygge- og byplansager 1963-70.

1955-1965 Forhandlingsprotokol for samordningsudvalget for Ringsted, Ringsted Landsogn og Benløse 1 bd. 27-0/2
Anm.: Nedsat i h.t. § 3 stk. 2 i byplanloven.

27-2 Byplan

1958-1967 Byplansager 1 pk. 27-2/1

ca. 1970 Luftfotografier af Ringsted 1 pk. 27-2/2

28 Udstykninger, M.V.

28-1 Udstykningstilladelser

1897-1969 Udstykningstilladelser 1 pk. 28-1/1
Anm.: 1960-67 mangler.

29 FORSKELLIGT VEDRØRENDE BRAND- OG BYGNINGSVÆSEN

29-1 Skorstensfejning

1877-1892 Skorstensfejerbog 1 bd. 29-1/1

30 SKATTELIGNING30-0 Forhandlingsprotokoller

1869-1979 Forhandlingsprotokoller for ligningskommissionen, 1 bd og 2 pk.

Nemlig:

(1869-98. Se Ringsted Rådstuearkiv

1870, aug.-nov.	1 bd.	30-0/1
1898-1932	1 pk.	30-0/2
1932-79	1 pk.	30-0/3

30-1 Almindelige sager

1932-1969 Ligningskommissionens sager, 15 pk.

Nemlig:

1932/33	1 pk.	30-1/1
1933/34-34/35	1 pk.	30-1/2
1935/36-37/38	1 pk.	30-1/3
1938/39-39/40	1 pk.	30-1/4
1940/41-41/42	1 pk.	30-1/5
1942/43-45/46	1 pk.	30-1/6
1946/47-47/48	1 pk.	30-1/7
1948/49-50/51	1 pk.	30-1/8
1951/52-53/54	1 pk.	30-1/9
1954/55-56/57	1 pk.	30-1/10
1957/58-59/60	1 pk.	30-1/11
1960/61-63/64	1 pk.	30-1/12
1964/65-65/66	1 pk.	30-1/13
1966/67-67/68	1 pk.	30-1/14
1968/69	1 pk.	30-1/15

1883-1895 Skatteklager til ligningskommissionen . 1 pk. 30-1/16

30-2 Ligningssagsarkiv

1903-1969 Selvangivelser, 113 pk.

Anm.: Ingen selvangivelser er bevaret
fra perioden 1909-1968. 1969 er ordnet
efter fødselsdato.

Nemlig:

1903	1 pk.	30-2/1
1904	1 pk.	30-2/2
1905	1 pk.	30-2/3
1906	1 pk.	30-2/4
1907	1 pk.	30-2/5
1908	1 pk.	30-2/6
1969, 0100-0104	1 pk.	30-2/7
1969, 0104-0107	1 pk.	30-2/8
1969, 0107-0110	1 pk.	30-2/9
1969, 0110-0200	1 pk.	30-2/10
1969, 0200-0204	1 pk.	30-2/11
1969, 0204-0207	1 pk.	30-2/12
1969, 0207-0210	1 pk.	30-2/13
1969, 0210-0300	1 pk.	30-2/14
1969, 0300-0304	1 pk.	30-2/15
1969, 0304-0307	1 pk.	30-2/16
1969, 0307-0310	1 pk.	30-2/17
1969, 0310-0400	1 pk.	30-2/18
1969, 0400-0403	1 pk.	30-2/19
1969, 0403-0407	1 pk.	30-2/20
1969, 0407-0410	1 pk.	30-2/21
1969, 0410-0500	1 pk.	30-2/22
1969, 0500-0504	1 pk.	30-2/23
1969, 0504-0507	1 pk.	30-2/24
1969, 0507-0510	1 pk.	30-2/25
1969, 0510-0600	1 pk.	30-2/26
1969, 0600-0604	1 pk.	30-2/27
1969, 0604-0607	1 pk.	30-2/28

1969, 0607-0610	1 pk.	30-2/29
1969, 0610-0700	1 pk.	30-2/30
1969, 0700-0704	1 pk.	30-2/31
1969, 0704-0707	1 pk.	30-2/32
1969, 0707-0710	1 pk.	30-2/33
1969, 0710-0800	1 pk.	30-2/34
1969, 0800-0804	1 pk.	30-2/35
1969, 0804-0807	1 pk.	30-2/36
1969, 0807-0810	1 pk.	30-2/37
1969, 0810-0900	1 pk.	30-2/38
1969, 0900-0904	1 pk.	30-2/39
1969, 0904-0907	1 pk.	30-2/40
1969, 0907-0910	1 pk.	30-2/41
1969, 0910-1000	1 pk.	30-2/42
1969, 1000-1004	1 pk.	30-2/43
1969, 1004-1007	1 pk.	30-2/44
1969, 1007-1010	1 pk.	30-2/45
1969, 1010-1100	1 pk.	30-2/46
1969, 1100-1105	1 pk.	30-2/47
1969, 1105-1109	1 pk.	30-2/48
1969, 1109-1200	1 pk.	30-2/49
1969, 1200-1205	1 pk.	30-2/50
1969, 1205-1209	1 pk.	30-2/51
1969, 1209-1300	1 pk.	30-2/52
1969, 1300-1305	1 pk.	30-2/53
1969, 1305-1309	1 pk.	30-2/54
1969, 1309-1400	1 pk.	30-2/55
1969, 1400-1405	1 pk.	30-2/56
1969, 1405-1409	1 pk.	30-2/57
1969, 1409-1500	1 pk.	30-2/58
1969, 1500-1505	1 pk.	30-2/59
1969, 1505-1509	1 pk.	30-2/60
1969, 1509-1600	1 pk.	30-2/61
1969, 1600-1605	1 pk.	30-2/62
1969, 1605-1609	1 pk.	30-2/63

1969, 1609-1700	1 pk. 30-2/64
1969, 1700-1705	1 pk. 30-2/65
1969, 1705-1709	1 pk. 30-2/66
1969, 1709-1800	1 pk. 30-2/67
1969, 1800-1805	1 pk. 30-2/68
1969, 1805-1809	1 pk. 30-2/69
1969, 1809-1900	1 pk. 30-2/70
1969, 1900-1905	1 pk. 30-2/71
1969, 1905-1909	1 pk. 30-2/72
1969, 1909-2000	1 pk. 30-2/73
1969, 2000-2005	1 pk. 30-2/74
1969, 2005-2009	1 pk. 30-2/75
1969, 2009-2100	1 pk. 30-2/76
1969, 2100-2105	1 pk. 30-2/77
1969, 2105-2109	1 pk. 30-2/78
1969, 2109-2200	1 pk. 30-2/79
1969, 2200-2205	1 pk. 30-2/80
1969, 2205-2209	1 pk. 30-2/81
1969, 2209-2300	1 pk. 30-2/82
1969, 2300-2305	1 pk. 30-2/83
1969, 2305-2309	1 pk. 30-2/84
1969, 2309-2400	1 pk. 30-2/85
1969, 2400-2405	1 pk. 30-2/86
1969, 2405-2409	1 pk. 30-2/87
1969, 2409-2500	1 pk. 30-2/88
1969, 2500-2505	1 pk. 30-2/89
1969, 2505-2509	1 pk. 30-2/90
1969, 2509-2600	1 pk. 30-2/91
1969, 2600-2604	1 pk. 30-2/92
1969, 2604-2607	1 pk. 30-2/93
1969, 2607-2610	1 pk. 30-2/94
1969, 2610-2700	1 pk. 30-2/95
1969, 2700-2704	1 pk. 30-2/96
1969, 2704-2707	1 pk. 30-2/97
1969, 2707-2710	1 pk. 30-2/98

1969, 2710-2800	1 pk.	30-2/99
1969, 2800-2804	1 pk.	30-2/100
1969, 2804-2807	1 pk.	30-2/101
1969, 2807-2810	1 pk.	30-2/102
1969, 2810-2900	1 pk.	30-2/103
1969, 2900-2904	1 pk.	30-2/104
1969, 2904-2907	1 pk.	30-2/105
1969, 2907-2910	1 pk.	30-2/106
1969, 2910-3000	1 pk.	30-2/107
1969, 3000-3004	1 pk.	30-2/108
1969, 3004-3007	1 pk.	30-2/109
1969, 3007-3010	1 pk.	30-2/110
1969, 3010-3100	1 pk.	30-2/111
1969, 3100-3107	1 pk.	30-2/112
1969, 3107-resten	1 pk.	30-2/113

30-3 Ligningslister for kommunale skatter

1885-1929 Ligningslister for kommunale skatter, 7 pk.

Nemlig:

1885-93	1 pk.	30-3/1
1894-1902	1 pk.	30-3/2
1903/04-09/10	1 pk.	30-3/3
1910/11-16/17	1 pk.	30-3/4
1917/18-20/21	1 pk.	30-3/5
1921/22-24/25	1 pk.	30-3/6
1925/26-28/29	1 pk.	30-3/7

30-5 Kombinerede mandtals- og ligningslister

1929-1970 Kombinerede mandtals- og ligningslister, 18 pk.

Nemlig:

1929/30-32/33	1 pk.	30-5/1
1933/34-36/37	1 pk.	30-5/2
1937/38-39/40	1 pk.	30-5/3
1940/41-42/43	1 pk.	30-5/4
1943/44-45/46	1 pk.	30-5/5
1946/47-47/48	1 pk.	30-5/6
1948/49-49/50	1 pk.	30-5/7
1950/51-51/52	1 pk.	30-5/8
1952/53-53/54	1 pk.	30-5/9
1954/55	1 pk.	30-5/10
1955/56-56/57	1 pk.	30-5/11
1957/58	1 pk.	30-5/12
1958/59-59/60	1 pk.	30-5/13
1960/61-61/62	1 pk.	30-5/14
1962/63-63/64	1 pk.	30-5/15
1964/65-65/66	1 pk.	30-5/16
<u>Anm.:</u> 1964/65 lb.nr. 1-1380 mangler.		
1966/67-67/68	1 pk.	30-5/17
1968/69-69/70	1 pk.	30-5/18

1920-1924 Lister over til- og fraflyttede skatteydere 1 pk. 30-5/19

1928-1968 Lister over tilflyttede skatteydere, 2 pk.

Nemlig:

1928-48	1 pk.	30-5/20
1948-69	1 pk.	30-5/21

30-8 Ligning af ekstraordinære skatter

1945-1946 Ligningskommissionens sager vedr. den
ekstraordinære formueopgørelse 1945 ... 1 pk. 30-8/1

31 SKATTEBETALING31-1 Betaling af kommunale skatter

1873-1908 Hovedbøger over udbetaling af kommunale
skatter, 9 bd.

Nemlig:

1873-76	1 bd.	31-1/1
1877-78	1 bd.	31-1/2
1879-80	1 bd.	31-1/3
1881-82	1 bd.	31-1/4
1883-86	1 bd.	31-1/5
1887-91	1 bd.	31-1/6
1892-96	1 bd.	31-1/7
1897-1903	1 bd.	31-1/8
1903-07/08	1 bd.	31-1/9

31-2 Betaling af statsskatter

1897-1904 Hovedbøger over indbetaling af kgl.
skatter og afgifter, 5 bd.

Nemlig:

1879-80	1 bd.	31-2/1
1881-82	1 bd.	31-2/2
(1883-84 mangler)		
1885-90	1 bd.	31-2/3
(1881-92 mangler)		
1893-1900	1 bd.	31-2/4

1901-04 1 bd. 31-2/5

31-9 Andet

1929-1964 Forhandlingsprotokoller for kasse- og regnskabsudvalget vedr. eftergivelse af skatterestancer, 3 bd.

Nemlig:

1929-47 1 bd. 31-9/1

1947-56 1 bd. 31-9/2

1956-64 1 bd. 31-9/3

33 EJENDOMSSKAT OG EJENDOMSVURDERING, M.V.

33-2 Taksationer, matrikler, m.v. før 1904

1870-1929 Jordebøger, 2 bd.

Nemlig:

1870-92 1 bd. 33-2/1

1895-1929 1 bd. 33-2/2

1883-1910 Protokol over udstedte fæstebreve og arvefæstesløder m.m. 1 bd. 33-2/3

Anm.: Vedr. ejendomme og jorder ejet af Ringsted Købstad.

33-3 Vurderingsfortegnelser

1935-1964 Matrikels- og hartkornsfortegnelser ... 1 pk. 33-3/1

1916-1969	Ejendomsvurderingsfortegnelser, 3 bd. og 9 pk. <u>Nemlig:</u>		
	1916-32, 3.-7. alm. vurdering	1 pk.	33-3/2
	1936, 8. alm. vurdering	1 pk.	33-3/3
	1945, 9. alm. vurdering	1 pk.	33-3/4
	1950, 10. alm. vurdering	1 pk.	33-3/5
	1956, 11. alm. vurdering	1 pk.	33-3/6
	1960, 12. alm. vurdering, bygrunde	1 bd.	33-3/7
	1960, 12. alm. vurdering, markjorder ..	1 bd.	33-3/8
	1960, 12. alm. vurdering, Ringsted klo- ster	1 pk.	33-3/9
	1965, 13. alm. vurdering, bygrunde og markjorder	1 pk.	33-3/10
	1965, 13. alm. vurdering, Ringsted klo- ster	1 pk.	33-3/11
	1965, 13. alm. vurdering, Ringsted land- sogn	1 bd.	33-3/12
	1969, 14. alm. vurdering	1 pk.	33-3/13
1913-1964	Omvurdering, 10 pk. <u>Nemlig:</u>		
	1913-44	1 pk.	33-3/14
	1951-58	1 pk.	33-3/15
	1961-62, markjorder	1 pk.	33-3/16
	1963-64, markjorder	1 pk.	33-3/17
	1961-62, bygrunde	1 pk.	33-3/18
	1963-64, bygrunde	1 pk.	33-3/19
	1961, Ringsted kloster	1 pk.	33-3/20
	1962, Ringsted kloster	1 pk.	33-3/21
	1963, Ringsted kloster	1 pk.	33-3/22
	1964, Ringsted kloster	1 pk.	33-3/23
1950-1955	Forvurderinger	1 pk.	33-3/24

33-5 Ejendomsskattelister

1927-1961 Ejendomsskattebøger, 2 pk.

Nemlig:

1927/28-32/33 1 pk. 33-5/1

(1933/34-59/60 mangler)

1960/61 1 pk. 33-5/2

1946-1955 Grundlister 1 pk. 33-5/3

33-6 Betaling af ejendomsskat

1896-1905 Skattehovedbøger for bygningsafgift, 2 bd.

Nemlig:

1896-1901 1 bd. 33-6/1

1902-05 1 bd. 33-6/2

34 ERHVERVSSKAT34-1 Sager

1917-1964 Sager vedr. erhvervsskat, 6 pk.

Anm.: Indeholder korrespondance, ligningslister, selvangivelser m.m.Nemlig:

1917-30 1 pk. 34-1/1

1930-40 1 pk. 34-1/2

1940/41-52/53 1 pk. 34-1/3

Anm.: 1944/45-47/48 og 1949/50-51/52

mangler.

1953-54/55-56 1 pk. 34-1/4

1956/57-59/60 1 pk. 34-1/5

1960/61-63/64 1 pk. 34-1/6

40 BØRNEFORSORG40-0 Forhandlingsprotokoller

1905-1971 Forhandlingsprotokoller for børne- og ungdomsværnet, 5 bd.

Anm.: Indtil 1933 Værgerådet.

Nemlig:

1905-33	1 bd.	40-0/1
1933-42	1 bd.	40-0/2
1942-52	1 bd.	40-0/3
1952-64	1 bd.	40-0/4
1964-71	1 bd.	40-0/5

40-1 Almindelige sager

1923-1932 Værgerådets journal 1 bd. 40-1/1

40-2 Klientsagsarkiv

1910-1971 Børneværnssager, 2 pk.

Anm.: Indtil 1933 Værgerådssager.

Nemlig:

1910-33	1 pk.	40-2/1
1934-71	1 pk.	40-2/2

1924-1945 Børnetilsynssager B, 3 pk.

Nemlig:

B1-B50	1 pk.	40-2/3
B51-B100	1 pk.	40-2/4
B251-B298	1 pk.	40-2/5

1933-1971 Børnetilsynssager C, 5 pk.

Nemlig:

C1-C125	1 pk.	40-2/6
C126-C300	1 pk.	40-2/7
C301-C450	1 pk.	40-2/8
C451-C600	1 pk.	40-2/9
C601-C801	1 pk.	40-2/10

40-3 Registre

1933-1970 Børneværnsudvalgets tilsynsprotokoller
over plejebørn, 2 bd.

Nemlig:

1933-44	1 bd.	40-3/1
1944-70	1 bd.	40-3/2

1933-1965 Børneudvalgets protokol over børn født
udenfor ægteskab, til hvem der udbetales
bidrag

	1 bd.	40-3/3
--	-------	--------

1952-1967 Børneværnsudvalgets fødselsanmeldelses-
protokol over børn født udenfor ægte-
skab

	1 bd.	40-3/4
--	-------	--------

40-5 Daginstitutioner, dagpleje

1969-1970 Indbetalingsbog og mødestatistik for
Ringsted Fritidshjem

	1 bd.	40-5/1
--	-------	--------

41 BØRNEBIDRAG41-1 Børnebidragsprotokoller

1915-1933 Børnebidragsprotokoller, 2 bd.

Nemlig:

1915-29 1 bd. 41-1/1
 1929-33 1 bd. 41-1/2

41-3 Enkebørnsunderstøttelse

1913-1933 Forhandlingsprotokol for udvalget for
 enkebørnsunderstøttelse 1 bd. 41-3/1

1914-1932 Protokol over udredet enkebørnsunder-
 støttelse 1 bd. 41-3/2

42 OFFENTLIG FORSORG42-0 Forhandlingsprotokoller

1882-1970 Forhandlingsprotokoller for socialud-
 valget, 13 bd.

Anm.: Indtil 1933 for fattigudvalget.

Nemlig:

1882-87 1 bd. 42-0/1
 1887-98 1 bd. 42-0/2
 1898-1906 1 bd. 42-0/3
 1906-33 1 bd. 42-0/4
 1933-36 1 bd. 42-0/5
 1936-38 1 bd. 42-0/6
 1938-46 1 bd. 42-0/7
 1946-50 1 bd. 42-0/8

1950-53	1 bd.	42-0/9
1953-56	1 bd.	42-0/10
1957-62	1 bd.	42-0/11
1962-68	1 bd.	42-0/12
1968-70	1 bd.	42-0/13

1963-1970 Socialudvalgets forhandlingsprotokoller
vedr. folkeforsikring og sygehjælp, 2 bd.

Nemlig:

1963-68	1 bd.	42-0/14
1968-70	1 bd.	42-0/15

42-1 Almindelige sager

1888-1903 Kopibøger for fattigudvalget over ind-
og udgåede skrivelser, 3 bd.

Nemlig:

1888-94	1 bd.	42-1/1
1894-1901	1 bd.	42-1/2
1901-03	1 bd.	42-1/3

1917-1923 Kopibog for fattigudvalget 1 pk. 42-1/4

1917-1923 Kopier af udgåede skrivelser for fattig-
udvalget 1 pk. 42-1/5

1868-1929 Fattigudvalgets sager, 21 pk.

Nemlig:

1868-78	1 pk.	42-1/6
1879-82	1 pk.	42-1/7
1883-85	1 pk.	42-1/8
1886-88	1 pk.	42-1/9
1889-90	1 pk.	42-1/10
1891-92	1 pk.	42-1/11

1893-94	1 pk.	42-1/12
1895-96	1 pk.	42-1/13
1897-98	1 pk.	42-1/14
1899-1900	1 pk.	42-1/15
1901-02	1 pk.	42-1/16
1903-04	1 pk.	42-1/17
1905-06	1 pk.	42-1/18
1907-09	1 pk.	42-1/19
1910-11	1 pk.	42-1/20
1912-14	1 pk.	42-1/21
1915-16	1 pk.	42-1/22
1917-18	1 pk.	42-1/23
1919-21/22	1 pk.	42-1/24
1922/23-25/26	1 pk.	42-1/25
1926/27-28/29	1 pk.	42-1/26
1929-1933 Journal over fattigunderstøttelsessager nr. 1-468	1 bd.	42-1/27
<u>Anm.</u> : Alfabetisk ordnet efter personer.		
1929-1933 Fattigunderstøttelsessager, 5 pk. <u>Nemlig:</u>		
Nr. 1-71	1 pk.	42-1/28
Nr. 72-149	1 pk.	42-1/29
Nr. 150-220	1 pk.	42-1/30
Nr. 221-348	1 pk.	42-1/31
Nr. 349-468	1 pk.	42-1/32
1945-1946 Socialvæsenets sager vedr. tyske flygt- ninge	1 pk.	42-1/33

42-2 Sociale klientsager

1933-1954 Sociale klientsager, 24 pk.

Anm.: 80 % af materialet er kasseret.

Bevaret er sager på klienter født 1., 6., 11., 16., 21. og 26. i hver måned. Sagerne er lagt efter nummer i hovedregistranten. Hovedregistranten er ikke afleveret.

Nemlig:

Reg.nr. 5-118	1 pk.	42-2/1
Reg.nr. 131-223	1 pk.	42-2/2
Reg.nr. 234-379	1 pk.	42-2/3
Reg.nr. 406-490	1 pk.	42-2/4
Reg.nr. 494-602	1 pk.	42-2/5
Reg.nr. 612-775	1 pk.	42-2/6
Reg.nr. 797-947	1 pk.	42-2/7
Reg.nr. 951-1147	1 pk.	42-2/8
Reg.nr. 1151-1395	1 pk.	42-2/9
Reg.nr. 1400-1683	1 pk.	42-2/10
Reg.nr. 1705-1891	1 pk.	42-2/11
Reg.nr. 1897-2066	1 pk.	42-2/12
Reg.nr. 2082-2181	1 pk.	42-2/13
Reg.nr. 2242-2388	1 pk.	42-2/14
Reg.nr. 2391-2552	1 pk.	42-2/15
Reg.nr. 2563-2699	1 pk.	42-2/16
Reg.nr. 2749-2907	1 pk.	42-2/17
Reg.nr. 2915-3231	1 pk.	42-2/18
Reg.nr. 3237-3435	1 pk.	42-2/19
Reg.nr. 3436-3572	1 pk.	42-2/20
Reg.nr. 3603-3855	1 pk.	42-2/21
Reg.nr. 3862-4143	1 pk.	42-2/22
Reg.nr. 4154-4733	1 pk.	42-2/23
Reg.nr. 4736-5324	1 pk.	42-2/24

1933-1954 Udtagne sociale klientsager, 11 pk.

Anm.: Sager på kassationsdatoer der frembyder særlig interesse på grund af deres omfang eller indhold.

Nemlig:

Reg.nr. 191-357	1 pk.	42-2/25
Reg.nr. 383-546	1 pk.	42-2/26
Reg.nr. 587-774	1 pk.	42-2/27
Reg.nr. 830-1086	1 pk.	42-2/28
Reg.nr. 1102-1465	1 pk.	42-2/29
Reg.nr. 1482-1615	1 pk.	42-2/30
Reg.nr. 1632-1794	1 pk.	42-2/31
Reg.nr. 1812-2101	1 pk.	42-2/32
Reg.nr. 2163-2593	1 pk.	42-2/33
Reg.nr. 2615-2834	1 pk.	42-2/34
Reg.nr. 3041-4283	1 pk.	42-2/35

1954-1985 Sociale klientsager fra alle kommuner, henlagt efter fødselsdato, 36 pk.

Anm.: 20% bevarede sager. Dog mangler fødselsdato 16. Udskilt fra Ringsted kommunes klientsagsarkiver i 1988. Yder-år omtrentlige.

Nemlig:

01.01 - 01.03.24	1 pk.	42-2/36
01.03.29 - 01.04.65	1 pk.	42-2/37
01.04.93 - 01.05.32	1 pk.	42-2/38
01.05.37 - 01.07	1 pk.	42-2/39
01.08 - 01.10	1 pk.	42-2/40
01.11	1 pk.	42-2/41
01.12	1 pk.	42-2/42
06.01 - 06.02	1 pk.	42-2/43
06.03	1 pk.	42-2/44
06.04	1 pk.	42-2/45
06.05	1 pk.	42-2/46

06.06	1 pk.	42-2/47
06.06 - 06.08	1 pk.	42-2/48
06.08 - 06.10	1 pk.	42-2/49
06.10 - 06.12	1 pk.	42-2/50
06.12 - 11.02	1 pk.	42-2/51
11.02 - 11.04	1 pk.	42-2/52
11.05 - 11.05.32	1 pk.	42-2/53
11.05.33 - 11.06	1 pk.	42-2/54
11.07 - 11.09.21	1 pk.	42-2/55
11.09.24 - 11.10	1 pk.	42-2/56
11.11 - 11.12	1 pk.	42-2/57
21.01 - 21.02.22	1 pk.	42-2/58
21.02.23 - 21.03	1 pk.	42-2/59
21.04	1 pk.	42-2/60
21.05 - 21.07.38	1 pk.	42-2/61
21.07.48 - 21.10.32	1 pk.	42-2/62
21.10 - 21.12	1 pk.	42-2/63
26.01 - 26.02	1 pk.	42-2/64
26.02.13 - 26.03.12	1 pk.	42-2/65
26.03.13 - 26.04.42	1 pk.	42-2/66
26.04.52 - 26.06.38	1 pk.	42-2/67
26.06.39 - 26.08.15	1 pk.	42-2/68
26.08.23 - 26.09	1 pk.	42-2/69
26.10 - 26.11.19	1 pk.	42-2/70
26.11.21 - 26.12	1 pk.	42-2/71

42-3 Sociale regnskaber indtil 1933

1931-1933 Sociale årsregistranter, 2 pk.

Nemlig:

1931/32	1 pk.	42-3/1
1932/33	1 pk.	42-3/2

- 1890-1931 Fortegnelse over personer der har modtaget fattigunderstøttelse 1 bd. 42-3/3
- 1892-1921 Sociale hovedbøger over egne og fremmede fattige, 9 bd.
Anm.: Klientopdelte.
Nemlig:
- | | |
|---------------------|---------------|
| 1892-96 | 1 bd. 42-3/4 |
| 1896-99 | 1 bd. 42-3/5 |
| 1900-01 | 1 bd. 42-3/6 |
| 1902-05 | 1 bd. 42-3/7 |
| 1905/06-09/10 | 1 bd. 42-3/8 |
| 1909/10-14/15 | 1 bd. 42-3/9 |
| 1914/15-16/17 | 1 bd. 42-3/10 |
| 1916/17-19/20 | 1 bd. 42-3/11 |
| 1919/20-20/21 | 1 bd. 42-3/12 |
- 1921-1931 Sociale hovedbøger over egne fattige, 2 bd.
Anm.: Klientopdelte.
Nemlig:
- | | |
|---------------------|---------------|
| 1921/22-27/28 | 1 bd. 42-3/13 |
| 1927/28-30/31 | 1 bd. 42-3/14 |
- 1921-1931 Sociale hovedbøger over fremmede fattige, 5 bd.
Anm.: Klientopdelte.
Nemlig:
- | | |
|---------------------|---------------|
| 1921/22-23/24 | 1 bd. 42-3/15 |
| 1923/24-26/27 | 1 bd. 42-3/16 |
| 1926/27-28/29 | 1 bd. 42-3/17 |
| 1928/29-29/30 | 1 bd. 42-3/18 |
| 1929/30-30/31 | 1 bd. 42-3/19 |

42-4 Sociale regnskaber efter 1933

1933-1969 Hovedbøger, 26 pk.

Anm.: Kontoopdelte.

1933/34	1 pk.	42-4/1
1934/35	1 pk.	42-4/2
1935/36	1 pk.	42-4/3
1936/37	1 pk.	42-4/4
1937/38	1 pk.	42-4/5
1938/39	1 pk.	42-4/6
1939/40-40/41	1 pk.	42-4/7
1941/42-42/43	1 pk.	42-4/8
1943/44-44/45	1 pk.	42-4/9
1945/46-46/47	1 pk.	42-4/10
1947/48-48/49	1 pk.	42-4/11
1949/50-50/51	1 pk.	42-4/12
1951/52-52/53	1 pk.	42-4/13
1953/54	1 pk.	42-4/14
1954/55	1 pk.	42-4/15
1955/56-56/57	1 pk.	42-4/16
1957/58-58/59	1 pk.	42-4/17
1959/60	1 pk.	42-4/18
1960/61	1 pk.	42-4/19
1961/62	1 pk.	42-2/20
1962/63	1 pk.	42-4/21
1963/64-64/65	1 pk.	42-4/22
1965/66	1 pk.	42-4/23
1966/67	1 pk.	42-4/24
1967/68	1 pk.	42-4/25
1968/69	1 pk.	42-4/26

1933 Social årsregistrant 1 pk. 42-4/27

42-5 Andre protokoller og fortegnelser

1912-1921 Afhøringer 1 pk. 42-5/1

42-6 Hjælp til særlige grupper

1968-1969 Forhandlingsprotokol for udvalget for
det beskyttede værksted 1 bd. 42-6/1

42-8 Fattiggården, Arbejdsanstalt

1903-1936 Protokol over fattiggårdens belægning 1 bd. 42-8/1

RINGSTED FORPLEJNINGSSATION

Anm.: Oprettet 1905 på foranledning af bystyret som et herberg for farende håndværkersvende og andre på gennemrejse. Forplejningsstationen blev finansieret og drevet ved tilskud fra bystyret, fagforeninger, de omkringliggende kommuner samt fra private.

1905-1929 Protokol over bidrag, offentlige og private, til forplejningsstationen 1 bd. 42-8/2

1905-1941 Visiteringsprotokoller for forplejningsstationen, 5 bd.

Nemlig:

1905-09 1 bd. 42-8/3
1910-20 1 bd. 42-8/4
1920-27 1 bd. 42-8/5

1928-33	1 bd. 42-8/6
1933-41	1 bd. 42-8/7
1905-1931 Protokol over vejfarende der ikke overnatter, men spiser på forplejningsstationen	1 bd. 42-8/8

43 FOLKEFORSIKRING OG SYGEHJÆLP43-5 Sygehuse

1924-1929 Regnskabssagerne vedr. opførelsen af det nye sygehus	1 pk. 43-5/1
--	--------------

44 SOCIALE PENSIONER44-0 Forhandlingsprotokoller

1891-1933 Forhandlingsprotokoller for udvalget for alderdomsunderstøttelse, 2 bd. <u>Anm.:</u> Fra 1921 aldersrenteudvalget. <u>Nemlig:</u>	
1891-1917	1 bd. 44-0/1
1917-33	1 bd. 44-0/2
1956-1963 Forhandlingsprotokol for folkepensionsudvalget	1 bd. 44-0/3

44-1 Almindelige sager

1922-1933 Aldersrenteudvalgets sager	1 pk. 44-1/1
--	--------------

44-2 Klientsager

1891-1923 Andragender om aldersomsunderstøttelse,
7 pk.

Anm.: Indeholder ansøgningsskemaer,
skriftlige begæringer og sagsbilag. Fra
1922 aldersrente.

Nemlig:

1891-95	1 pk. 44-2/1
1896-99	1 pk. 44-2/2
1900-05/06	1 pk. 44-2/3
1906/07-09/10	1 pk. 44-2/4
1910/11-14/15	1 pk. 44-2/5
1915/16-18/19	1 pk. 44-2/6
1919/20-22/23	1 pk. 44-2/7

1930-1985 Pensionssager fra alle kommunerne, hen-
lagt efter fødselsdato, 6 pk.

Anm.: Vedrørende fødte før 1.1.1892.

3% bevarede sager, samt udvalgte sager
på kassationsdatoer. Udskilt fra Ring-
sted kommunes klientsagsarkiv 1988. Yder-
år omtrentligt.

Nemlig:

01	1 pk. 44-2/8
Udvalgte 02 - 07	1 pk. 44-2/9
Udvalgte 07 - 11	1 pk. 44-2/10
Udvalgte 16 - 22	1 pk. 44-2/11
Udvalgte 23 - 25	1 pk. 44-2/12
Udvalgte 27 - 31	1 pk. 44-2/13

44-3 Regnskaber

- 1891-1912 Beretninger om alderdomsunderstøttelsen 1 pk. 44-3/1
Anm.: Regnskab over samlede årlige udgifter samt fortegnelser over alderdomsunderstøttelsesmodtagere. Materialet er ufuldstændigt.
- 1923-1931 Hovedbog over udredet aldersrente 1 bd. 44-3/2
- 1923-1933 Register over aldersrentenydere 1 bd. 44-3/3
- 1929-1933 Fortegnelse over aldersrentenydere i andre kommuner, der er forsørgelsesberettigede i Ringsted 1 bd. 44-3/4

45 ARBEJDSLØSHEDSFORSIKRING OG ARBEJDSFORMIDLING45-0 Forhandlingsprotokoller

- 1940-1959 Forhandlingsprotokol for beskæftigelsesudvalget 1 bd. 45-0/1

47 ALDERDOMSHJEM, PENSIONISTBOLIGER47-1 Sager

- 1927-1928 Forsørgelsesudvalgets sager vedr. alderdomshjem 1 pk. 47-1/1
- 1941-1969 Byggesagerne vedr. opførelsen og udvidelsen af alderdomshjemmet på Hækkerupvej 1 pk. 47-1/2

1964-1965 Sager vedr. inventaret for Alderdoms-
hjemmet på Prinsensvej 1 pk. 47-1/3

48 DE FATTIGES KASSE, HJÆLPEKASSEN

48-0 Forhandlingsprotokoller

1883-1933 Forhandlingsprotokoller for Hjelpekassens bestyrelse, 3 bd.

Nemlig:

1883-1921 1 bd. 48-0/1
1921-31 1 bd. 48-0/2
1931-33 1 bd. 40-0/3

48-1 Regnskaber

1912-1934 Hovedbøger for Hjelpekassen, 7 bd.

Nemlig:

1912-15 1 bd. 48-1/1
1916-22 1 bd. 48-1/2
1922-29 1 bd. 48-1/3
1927-31 1 bd. 48-1/4
1929-33 1 bd. 48-1/5
1931-32 1 bd. 48-1/6
1932-34 1 bd. 48-1/7

50 KULTUR- OG UNDERVISNINGSVÆSENETS BESTYRELSE50-0 Forhandlingsprotokoller

1879-1970 Forhandlingsprotokoller for skoleudvalget, 3 bd.

Nemlig:

1879-1943 1 bd. 50-0/1
1944-68 1 bd. 50-0/2
1968-70 1 bd. 50-0/3

1958-1968 Forhandlingsprotokol for skoleforbunds-kommunerne 1 bd. 50-0/4

50-1 Skolekommissionens forhandlingsprotokoller

1920-1970 Forhandlingsprotokoller for skolekommissionen, 2 bd.

Nemlig:

1920-65 1 bd. 50-1/1
1965-70 1 bd. 50-1/2

50-2 Almindelige sager

1894-1919 Skoleudvalgets sager 1 pk. 50-2/1

1874-1924 Indgåede skrivelser til skolekommissionen 1 pk. 50-2/2

53 SKOLEBYGNINGER OG INVENTAR53-2 Skolebyggesager, byggeudvalg

1964-1965 Byggesagen vedr. Dagmarskolen 1 pk. 53-2/1

54 UNDERVISNING, EKSAMEN OG ELEVER54-8 Forsømmelse og skolemulkter

1969 Forsømmelseslister for Dagmarskolen og
Valdemarskolen 1 pk. 54-8/1

56 FRITIDSUNDERVISNING OG SKOLER UDENFOR FOLKESKOLEN56-2 Forhandlingsprotokoller vedr. ungdomsskolen

1960-1970 Forhandlingsprotokol for ungdomsskole-
udvalget 1 bd. 56-2/1

1942-1970 Forhandlingsprotokol for Ungdomsskole-
nævnet 1 bd. 56-2/2
Anm.: Oprettet ved lov 4/7 1942. Aflø-
ses ved lov af 11/7 1954 af Ungsomsnæv-
net.

56-3 Andet vedr. ungdomsskolen

1942-1954 Embedsbog for ungdomsskolenævnet 1 bd. 56-3/1
Anm.: Oprettet ved lov af 4/7 1942.

1954-1957 Embedsbog for ungdomsnævnet 1 bd. 56-3/2
Anm.: Oprettet ved lov af 11/7 1954.
Afløser ungdomsskolenævnet.

56-4 Forhandlingsprotokoller vedr. fritidsforanstaltninger

1945-1955 Forhandlingsprotokol for udvalget til
undersøgelse af spørgsmålet om ungdom-
mens sociale problemer 1 bd. 56-4/1

56-7 Gymnasier

1959-1966 Sager vedr. oprettelsen af gymnasium i
Ringsted 1 pk. 56-7/1

60 BESTYRELSEN FOR TEKNISKE ANLIGGENDER, GADER OG VEJE60-0 Forhandlingsprotokoller

1882-1970 Forhandlingsprotokoller for udvalget for
gader og veje, 4 bd.

Nemlig:

1882-1938	1 bd.	60-0/1
1939-57	1 bd.	60-0/2
1957-64	1 bd.	60-0/3
1964-70	1 bd.	60-0/4

60-1 Almindelige sager

1955-1970 Teknisk udvalgs sager 1 pk. 60-1/1

60-9 Andet

1961-1978 Ekspropriationsprotokol 1 bd. 60-9/1

64 BELYSNING, RYDNING OG RENHOLDELSE AF GADER OG VEJE, MV.64-3 Snefoged og snerydning

1897-1951 Forhandlingsprotokol for snekastnings-
udvalget 1 bd. 64-3/1
Anm.: Fra 1908 for Udvalget for den of-
fentlige Renlighed.

65 OFFENTLIGE VÆRKER65-0 Forhandlingsprotokoller

1901-1965 Forhandlingsprotokoller for el- og gasværksudvalget, 2 bd.

Anm.: Fra 1938 under Teknisk udvalg.

Nemlig:

1901-38 1 bd. 65-0/1
1938-65 1 bd. 65-0/2

1884-1949 Forhandlingsprotokoller for Vandværksudvalget, 2 bd.

Nemlig:

1884-1910 1 bd. 65-0/3
(1911-12 mangler)
1913-49 1 bd. 65-0/4

65-1 Sager i almindelighed

1902-1925 El- og gasværksudvalgets sager 1 pk. 65-1/1

1957-1966 Vandværksudvalgets sager 1 pk. 65-1/2

65-2 Bygge- og anlægssager

1964-1966 Sager vedr. anlæggelsen af fjernvarme 1 pk. 65-2/1

65-5 Budget og regnskab

- 1893-1931 Vandværksudvalgets regnskabsprotokoller
over vandafgift 1 pk. 65-5/1
Anm.: 1904-09, 1917-21 og 1924-29 mang-
ler.

66 HAVNE, JERNBANER OG FLYVEPLADSER66-7 Jernbanesager

- 1906 Jernbaneudvalgets forhandlingsprotokol 1 bd. 66-7/1
- 1922-1957 Sager vedr. Køgebanens sidespor 1 pk. 66-7/2
Anm.: Indeholder overenskomster, skøder,
deklarationer m.m.

67 TRAFIKFORHOLD I ØVRIGT67-4 Færges og båddefart, samt buskørsel

- 1963-1968 Sager vedr. Køge-Ringsted kommunale Ru-
tebilselskab 1 pk. 67-4/1

70 FORSVARSVÆSEN, MV.70-4 Militær og hjemmeværn

BYGGESAGEN RINGSTED KASERNE

1913	Overenskomst mellem byrådet og krigsministeriet vedr. opførelsen af kasernen	1 pk. 70-4/1
1913-1915	Forhandlingsprotokol for garnisonsudvalget	1 bd. 70-4/2
1912-1914	Indkomne skrivelser til garnisonsudvalget	1 pk. 70-4/3
1913-1915	Regnskabsprotokol over opførelsen af kasernen	1 bd. 70-4/4
1913-1915	Regnskaber med bilag over opførelsen af kasernen og garnisonssygehuset, 2 pk. <u>Nemlig:</u>	
	I	1 pk. 70-4/5
	II	1 pk. 70-4/6
1913-1914	Håndværker- og leveringskontrakter ved opførelsen af kasernen og garnisonssygehuset, 2 pk. <u>Nemlig:</u>	
	I	1 pk. 70-4/7
	II	1 pk. 70-4/8

70-8 Besættelsestiden og tyske flygtninge

- 1945-1947 Forhandlingsprotokol for vurderingskommissionen til behandling af sager om erstatning for tysk indkvartering 1 bd. 70-8/1
Anm.: Se også 42-1/33 Socialvæsenets sager vedr. tyske flygtninge 1945-46.

71 RETSVÆSEN71-1 Nævningegrundlister, mv.

- 1942-1967 Forhandlingsprotokoller for grundlisteudvalget, 3 bd.
Nemlig:
1942-53 1 bd. 71-1/1
1953-61 1 bd. 71-1/2
1961-67 1 bd. 71-1/3

71-9 Forskelligt

- 1919-1970 Diverse sager vedr. borgerlig vielse .. 1 pk. 71-9/1

72 SUNDHEDSVÆSEN OG BOLIGVÆSEN72-0 Forhandlingsprotokoller

- 1910-1972 Forhandlingsprotokoller for sundhedskommissionen, 2 bd.
Nemlig:
1910-62 1 bd. 72-0/1
1962-72 1 bd. 72-0/2

72-1 Sundhedskommissionens sager

- 1939-1970 Forhandlingsprotokoller for fællesudvalget for rotteudrydelse, 2 bd.
Anm.: Omfatter Ringsted Købstad samt omliggende kommuner.
Nemlig:
- | | | |
|---------------|-------|--------|
| 1939-62 | 1 bd. | 72-1/1 |
| 1963-70 | 1 bd. | 72-1/2 |
- 1952-1970 Regnskabsprotokol for fællesudvalget for rotteudrydelse 1 bd. 72-1/3

72-2 Dag- og natrenovation

- 1900-1970 Forhandlingsprotokol for udvalget for renovationsvæsenet 1 bd. 72-2/1

72-5 Forhandlingsprotokoller vedr. kontrol med huslejer

- 1916-1924 Forhandlingsprotokoller for huslejenævnet, 3 bd.
Nemlig:
- | | | |
|---------------|-------|--------|
| 1916-20 | 1 bd. | 72-5/1 |
| 1920-21 | 1 bd. | 72-5/2 |
| 1921-24 | 1 bd. | 72-5/3 |

1941-1951 Forhandlingsprotokoller for udvalget
for huslejesager, 2 bd.

Nemlig:

1941-50 1 bd. 72-5/4
1951 1 bd. 72-5/5

1951-1971 Forhandlingsprotokoller for huslejenæv-
net, 5 bd.

Anm.: Nedsat i henhold til lov nr. 251
af 14/6-1951. Overtager sagerne fra ud-
valget for huslejesager.

Nemlig:

1951-59 1 bd. 72-5/6
1959-63 1 bd. 72-5/7
1963-65 1 bd. 72-5/8
1965-67 1 bd. 72-5/9
1967-71 1 bd. 72-5/10

1920-1924 Forhandlingsprotokol for forretningslo-
kalenævnet 1 bd. 72-5/11

72-7 Forhandlingsprotokoller vedr. boliganvisning

1945-1970 Forhandlingsprotokoller for boliganvis-
ningsudvalget, 10 bd.

Nemlig:

1945-47 1 bd. 72-7/1
1947-48 1 bd. 72-7/2
1949-50 1 bd. 72-7/3
1950-52 1 bd. 72-7/4
1952-54 1 bd. 72-2/5
1954-56 1 bd. 72-7/6
1956-60 1 bd. 72-7/7
1960-65 1 bd. 72-7/8

1965-68	1 bd. 72-7/9
1968-70	1 bd. 72-7/10

73 HANDEL OG INDUSTRI

73-1 Næringsforhold i almindelighed

1941-1944	Forhandlingsprotokol for erhvervsrådet	1 bd. 73-1/1
1941-1944	Erhvervsrådets sager	1 pk. 73-1/2

73-3 Bevillingsnævn

1912-1976	Forhandlingsprotokol for beværterbevillingsnævnet	1 bd. 73-3/1
-----------	---	--------------

73-4 Biografer og forlystelser

1947-1959	Forhandlingsprotokol for biografudvalget	1 bd. 73-4/1
1922-1963	Forhandlingsprotokol for biograftilsynet	1 bd. 73-4/2
1943-1970	Byrådets sager vedr. biografdrift	1 pk. 73-4/3

73-5 Priskontrol

1902-1971	Forhandlingsprotokol for udvalget for kød- og mælkekontrol	1 bd. 73-5/1
-----------	--	--------------

1941-1951 Forhandlingsprotokol for priskontrolud-
valget 1 bd. 73-5/2

73-7 Maskinsynsprotokoller

1914-1956 Maskinsynsprotokol 1 bd. 73-7/1

74 HÅNDVÆRK

74-1 Svendeprøver

1885-1928 Forhandlingsprotokoller for kommissio-
nen for svendeprøver, 2 bd.

Nemlig:

1885-1913 1 bd. 74-1/1

1913-28 1 bd. 74-1/2

1917-1928 Indberetninger vedr. svendeprøver. Ko-
pier 1 pk. 74-1/3

75 LANDBRUG, SKOVBRUG OG FISKERI

75-1 Grundforbedring

1869-1924 Jordboniteringsprotokoller, 2 bd.

Nemlig:

1869-90 1 bd. 75-1/1

(1891-97 mangler)

1898-1924 1 bd. 75-1/2

75-3 Kriselån, mv.

1933-1940 Svinereguleringsnævnets sager 1 pk. 75-3/1

Ringsted landsogn
1842 - 1966

10 KOMMUNALBESTYRELSEN10-0 Forhandlingsprotokol

1842-1966 Sognerådets forhandlingsprotokol, 7 bd.

Anm.: Indtil 1867 Sogneforstanderskabet.

Nemlig:

1842-67 1 bd. 10-0/1

Anm.: Indeholder tillige kopibog 1848-66

1867-82 1 bd. 10-0/2

1882-1913 1 bd. 10-0/3

1913-31 1 bd. 10-0/4

1931-61 1 bd. 10-0/5

1961-65 1 bd. 10-0/6

1965-66 1 bd. 10-0/7

10-2 Korrespondance 1842-1900

1848-1900 Sognerådets kopibøger, 5 bd.

Anm.: Indtil 1867 sogneforstanderskabet.

Nemlig:

(1848-66, se 10-0/1 Sognerådets forhandlingsprotokol 1842-67)

1842-67 1 bd. 10-2/1

1871-79 og 1889-91 1 bd. 10-2/2

1880-87 1 bd. 10-2/3

1887-89 1 bd. 10-2/4

1891-1900 1 bd. 10-2/5

1841-1852 Sogneforstanderskabets sager 1 bd. 10-2/6
Anm.: 1846-51 mangler.

10-3 Korrespondance 1929-1966

1929-1966 Saggruppeordnede sager, 10 pk.

Anm.: Lagt efter oddersystemet.

Nemlig:

10-15	1 pk. 10-3/1
16-28	1 pk. 10-3/2
30	1 pk. 10-3/3
31-31-6	1 pk. 10-3/4
31-7-32	1 pk. 10-3/5
33-39	1 pk. 10-3/6
49-68	1 pk. 10-3/7
70-72-7	1 pk. 10-3/8
72-8-73	1 pk. 10-3/9
75-79	1 pk. 10-3/10

13 KASSE- OG REGNSKABSVÆSEN

13-2 Budget og overslag

1923-1967 Årsregnskaber og overslag, 4 pk.

Nemlig:

1923/24-40/41	1 pk. 13-2/1
1941/42-52/53	1 pk. 13-2/2
1953/54-60/61	1 pk. 13-2/3
1961/62-66/67	1 pk. 13-2/4

13-4 Hovedbog

1953-1966 Hovedbøger, 13 bd.

Nemlig:

1953/54	1 bd. 13-4/1
1954/55	1 bd. 13-4/2
1955/56	1 bd. 13-4/3
1956/57	1 bd. 13-4/4
1957/58	1 bd. 13-4/5
1958/59	1 bd. 13-4/6
1959/60	1 bd. 13-4/7
1960/61	1 bd. 13-4/8
1961/62	1 bd. 13-4/9
1962/63	1 bd. 13-4/10
1963/64	1 bd. 13-4/11
1964/65	1 bd. 13-4/12
1965/66	1 bd. 13-4/13

13-5 Hovedkassebøger og kassebøger

1925-1953 Hovedkassebøger, 20 bd. og 1 pk.

Nemlig:

1925/26	1 bd. 13-5/1
1926/27	1 bd. 13-5/2
1927/28	1 bd. 13-5/3
1928/29	1 bd. 13-5/4
1929/30	1 bd. 13-5/5
1930/31	1 bd. 13-5/6
1931/32	1 bd. 13-5/7
1932/33	1 bd. 13-5/8
1933/34	1 bd. 13-5/9
1934/35	1 bd. 13-5/10
1935/36	1 pk. 13-5/11

1936/37	1 bd. 13-5/12
(1937/38-43/44 mangler)	
1944/45	1 bd. 13-5/13
1945/46	1 bd. 13-5/14
1946/47	1 bd. 13-5/15
1947/48	1 bd. 13-5/16
1948/49	1 bd. 13-5/17
1949/50	1 bd. 13-5/18
1950/51	1 bd. 13-5/19
1951/52	1 bd. 13-5/20
1952/53	1 bd. 13-5/21

15 VALG

15-0 Valgbestyrelsens forhandlingsprotokol

1891-1933 Forhandlingsprotokol for valgbestyrelsen ved kommunevalg	1 bd. 15-0/1
--	--------------

30 SKATTELIGNING30-5 Kombinerede mandtals- og ligningslister, mv.

1951-1966 Kombinerede mandtals- og ligningslister 1 pk. 30-5/1

31 SKATTEBETALING31-1 Betaling af kommunale skatter

1950-1951 Universalskatteliste 1 bd. 31-1/1

33 EJENDOMSSKAT OG EJENDOMSVURDERING, MV.33-3 Vurderingsfortegnelser

1927 Matrikel- og hartkornsfortegnelser 1 bd. 33-3/1

1904-1965 Ejendomsvurderingsfortegnelser 1 pk. 33-3/2
Anm.: 1-2, 5-8 og 10-13 alm. vurdering.

1958-1964 Matrikeludskrifter 1 bd. 33-3/3

33-5 Ejendomsskattelister

1956-1965 Ejendomsregister 1 bd. 33-5/1

37 INDIREKTE SKATTER, FORLYSTELSESSKAT, MV.

37-8 Hundeafgift

1949-1957 Hundeprotokoller 1 pk. 37-8/1

40 BØRNEFORSORG40-0 Forhandlingsprotokoller

1933-1965 Forhandlingsprotokol for børneværnsudvalget 1 bd. 40-0/1

40-3 Registre

1933-1965 Børneværnsudvalgets tilsynsprotokol over plejebørn 1 bd. 40-3/1

41 BØRNEBIDRAG41-1 Børnebidragsprotokoller

1933-1952 Børnebidragsprotokoller 1 pk. 41-1/1

42 OFFENTLIG FORSORG42-0 Forhandlingsprotokoller

1933-1939 Forhandlingsprotokol for socialudvalget 1 bd. 42-0/1

42-4 Sociale regnskaber efter 1933

1933-1942 Socialudvalgets kassebøger, 9 bd.

Anm.: Tillige årsregistranter.

Nemlig:

1933/34 1 bd. 42-4/1

1933/34, naturalieudbetaling 1 bd. 42-4/2

1934/35	1 bd. 42-4/3
1935/36	1 bd. 42-4/4
1936/37	1 bd. 42-4/5
1937/38	1 bd. 42-4/6
1938/39	1 bd. 42-4/7
1939/40	1 bd. 42-4/8
(1940/41 mangler)	
1941/42	1 bd. 42-4/9
1933-1950 Social hovedregistrant	1 bd. 42-4/10
1952-1966 Sociale årsregistrarer, 3 pk.	
<u>Nemlig:</u>	
1952/53-56/57	1 bd. 42-4/11
1957/58-61/62	1 bd. 42-4/12
1962/63-65/66	1 bd. 42-4/13

50 KULTUR- OG UNDERVISNINGSVÆSENETS BESTYRELSE

50-2 Almindelige sager

1873-1912 Skolekommissionens korrespondance 1 pk. 50-2/1

Anm.: Ukomplet, visse dateringer usikre.

51 SKOLE- OG UNDERVISNINGSPLANER

51-1 Skoleplaner, mv.

1911-1932 Skole- og undervisningsplaner 1 pk. 51-1/1

68 VANDLØB, SØER OG HAVE

68-2 Vandsynsprotokoller

1847-1965 Vandsynsprotokoller, 2 bd.

Nemlig:

1847-1953 1 bd. 68-2/1

1952-65 1 bd. 68-2/2

71 RETSVÆSEN71-1 Nævningegrundlister, mv.

1919-1963 Forhandlingsprotokol for grundlisteud-
valget 1 bd. 71-1/1

71-2 Forligsmøling

1855-1921 Forhandlingsprotokol for forligskommis-
sionen 1 bd. 71-2/1

71-3 Hegnssyn

1928-1936 Hegnssynsprotokol 1 bd. 71-3/1

72 SUNDHEDSVÆSEN OG BOLIGVÆSEN72-0 Forhandlingsprotokoller for sundhedskommissionen, m.fl.

1958-1965 Forhandlingsprotokol for sundhedskommis-
sionen 1 bd. 72-0/1

72-5 Forhandlingsprotokoller vedr. kontrol med huslejer

1958 Forhandlingsprotokol for huslejenævnet 1 bd. 72-5/1

Benløse
1842 - 1970

10 KOMMUNALBESTYRELSEN10-0 Forhandlingsprotokol

1876-1970 Sognerådets forhandlingsprotokoller,
6 bd.

Nemlig:

1876-1914	1 bd.	10-0/1
1914-29	1 bd.	10-0/2
1929-47	1 bd.	10-0/3
1947-62	1 bd.	10-0/4
1962-66	1 bd.	10-0/5
1966-70	1 bd.	10-0/6

10-1 Bestillingsmænd

1903-1966 Bestillingsmandsprotokoller, 2 bd.

Nemlig:

1903-60	1 bd.	10-1/1
1960-66	1 bd.	10-1/2

10-2 Korrespondance

1933-1970 Saggruppeordnede sager, 12 pk.

Anm.: Lagt efter oddersystemet.

Nemlig:

10-13	1 pk.	10-2/1
14-17	1 pk.	10-2/2
18-19	1 pk.	10-2/3
20-28	1 pk.	10-2/4
30	1 pk.	10-2/5
31-39	1 pk.	10-2/6
40-41	1 pk.	10-2/7

43-48	1 pk.	10-2/8
53-59	1 pk.	10-2/9
63-69	1 pk.	10-2/10
70-71	1 pk.	10-2/11
72-79	1 pk.	10-2/12

13 KASSE- OG REGNSKABSVÆSEN

13-2 Budget og overslag

1910-1970 Årsregnskaber og overslag, 4 pk.

Nemlig:

1910/11 - 41/42	1 pk.	13-2/1
1942/43 - 55/56	1 pk.	13-2/2
1956/57 - 64/65	1 pk.	13-2/3
1965/66 - 70	1 pk.	13-2/4

13-4 Hovedbog

1929-1970 Hovedbøger, 24 bd. og 10 pk.

Nemlig:

1929/30 - 33/34	1 bd.	13-4/1
(1934/35 - 35/36 mangler).		
1935/36 - 36/37	1 bd.	13-4/2
1937/38	1 bd.	13-4/3
1938/39	1 bd.	13-4/4
1939/40	1 bd.	13-4/5
1940/41	1 bd.	13-4/6
1941/42	1 bd.	13-4/7
1942/43	1 bd.	13-4/8
1943/44	1 bd.	13-4/9
1944/45	1 bd.	13-4/10
1945/46	1 bd.	13-4/11

1946/47	1 bd.	13-4/12
1947/48	1 bd.	13-4/13
1948/49	1 bd.	13-4/14
1949/50	1 bd.	13-4/15
1950/51	1 bd.	13-4/16
1951/52	1 bd.	13-4/17
1952/53	1 bd.	13-4/18
1953/54	1 bd.	13-4/19
1954/55	1 bd.	13-4/20
1955/56	1 bd.	13-4/21
1956/57	1 bd.	13-4/22
1957/58	1 bd.	13-4/23
1958/59	1 bd.	13-4/24
(1959/60 mangler, se kassebog 13-4/35).			
1960/61	1 pk.	13-4/25
1961/62	1 pk.	13-4/26
1962/63	1 pk.	13-4/27
1963/64	1 pk.	13-4/28
1964/65	1 pk.	13-4/29
1965/66	1 pk.	13-4/30
1966/67	1 pk.	13-4/31
1967/68	1 pk.	13-4/32
1968/69	1 pk.	13-4/33
1969/70	1 pk.	13-4/34
1959-1960	Kassebog	1 bd. 13-4/35

13-5 Hovedkassebøger og kassebøger

1928-1935 Hovedkassebøger, 7 bd.

Nemlig:

1928-29	1 bd.	13-5/1
1929-30	1 bd.	13-5/2
1930-31	1 bd.	13-5/3

1931-32	1 bd. 13-5/4
1932-33	1 bd. 13-5/5
1933-34	1 bd. 13-5/6
1934-35	1 bd. 13-5/7

16 FOLKEREREGISTER, STATISTIK OG RATIONERING

16-1 Kommunale mandtaller

1918-1920 Mandtalslister 1918 og 1920	1 pk. 16-1/1
---	--------------

24 BYGNINGSMYNDIGHEDEN

24-0 Forhandlingsprotokoller

1938-1969 Forhandlingsprotokol for bygningskom-
missionen 1 bd. 24-0/1

24-3 Byggesagsregistre

1939-1970 Bygningsjournal 1 bd. 24-3/1

30 SKATTELIGNING30-0 Forhandlingsprotokoller

1940-1969 Forhandlingsprotokoller for lignings-
myndigheden, 2 bd.

Nemlig:

1940-60 1 bd. 30-0/1
1960-69 1 bd. 30-0/2

30-3 Ligningslister

1919-1956 Ligningslister for kommunale skatter,
2 pk.

Nemlig:

Anm.: Diverse år.

1919/20 - 32/33 1 pk. 30-3/1
1942/43 - 55/56 1 pk. 30-3/2

Anm.: 1949/50 mangler.

30-5 Kombinerede mandtals- og ligningslister, mv.

1933-1971 Kombinerede mandtals- og ligningsli-
ster, 5 pk.

Nemlig:

1933/34 - 44/45 1 pk. 30-5/1
1945/46 - 54/55 1 pk. 30-5/2

(1955/56 mangler).

1956/57 - 61/62 1 pk. 30-5/3
1962/63 - 65/66 1 pk. 30-5/4
1966/67 - 70/71 1 pk. 30-5/5

33 EJENDOMSSKAT OG EJENDOMSVURDERING, MV.33-3 Vurderingsfortegnelser

1927-1936	Matrikel- og hartkornsfortegnelse	1 bd.	33-3/1
1936-1969	Ejendomsvurderingsfortegnelser, 3 bd. og 2 pk. <u>Nemlig:</u>		
	1936, 8. alm. vurdering	1 bd.	33-3/2
	1945-50, 9.-10. alm. vurdering	1 pk.	33-3/3
	1956, 11. alm. vurdering	1 bd.	33-3/4
	1960, 12. alm. vurdering	1 bd.	33-3/5
	1965-69, 13.-14. alm. vurdering	1 pk.	33-3/6

37 INDIREKTE SKATTER, FORLYSTELSESSKAT, MV.37-8 Hundeafgift

1956-1969	Hundeprotokoller	1 pk.	37-8/1
-----------	------------------------	-------	--------

40 BØRNEFORSORG40-0 Forhandlingsprotokoller

1905-1970 Forhandlingsprotokoller for børneværnsudvalget, 3 bd.

Anm.: Indtil 1933 Værgerådet.

Nemlig:

1905-33 1 bd. 40-0/1

Anm.: Tillige korrespondancejournal

1933-47.

1933-65 1 bd. 40-0/2

1965-70 1 bd. 40-0/3

40-1 Almindelige sager

1933-1951 Korrespondancejournaler, 1 bd.

Nemlig:

(1933-47. Se 40-0/1 Forhandlingsprotokol for børneværnsudvalget 1905-33).

1947-51 1 bd. 40-1/1

40-3 Registre

1933-1965 Børneværnsudvalgets protokoller over børn født uden for ægteskab 1 pk. 40-3/1

1924-1970 Protokoller for tilsynet med plejebørn, 3 bd.

Nemlig:

1924-33 1 bd. 40-3/2

1933-66 1 bd. 40-3/3

1967-70 1 bd. 40-3/4

41 BØRNEBIDRAG41-1 Børnebidragsprotokoller

1932-1947 Børnebidragsprotokol 1 bd. 41-1/1

42 OFFENTLIG FORSORG42-0 Forhandlingsprotokoller

1876-1909 Sognerådets fattigprotokol 1 bd. 42-0/1
Anm.: Forhandlingsprotkol.

1933-1938 Forhandlingsprotokol for socialudval-
get 1 bd. 42-0/2

42-2 Sociale klientsager

1929-1955 Sociale klientsager 1 pk. 42-2/1
Anm.: Omfatter både offentlig forsorg,
sociale pensioner og invalidepension.

42-3 Sociale regnskaber indtil 1933

1924-1933 Hovedbøger over fattigunderstøttelse,
2 bd.
Nemlig:
1924-32 1 bd. 42-3/1
1932-33 1 bd. 42-3/2

1929-1960 Social hovedregistrant 1 bd. 42-3/3

42-4 Sociale regnskaber efter 1933

1952-1970 Sociale årsregistrarer, 7 pk.

Nemlig:

1952/53 - 54/55	1 pk. 42-4/1
1955/56 - 57/58	1 pk. 42-4/2
1958/59 - 60/61	1 pk. 42-4/3
1961/62 - 63/64	1 pk. 42-4/4
1964/65 - 65/66	1 pk. 42-4/5
1966/67 - 67/68	1 pk. 42-4/6
1968/69 - 69/70	1 pk. 42-4/7

1933-1934 Social kassebog 1 pk. 42-4/8

44 SOCIALE PENSIONER44-3 Regnskaber

1924-1933 Hovedbog over aldersrente 1 bd. 44-3/1

47 ALDERDOMSHJEM, PENSIONISTBOLIGER47-1 Forhandlingsprotokoller1947-1958 Korrespondancesager m.m. vedr. Benlø-
se alderdomshjem 1 pk. 47-1/1

50 KULTUR- OG UNDERVISNINGSVÆSENETS BESTYRELSE

50-3 Skoleberetninger

ca. 1920 Beretning vedr. undervisning i legems-
øvelser 1 pk. 50-3/1

53 SKOLEBYGNINGER OG INVENTAR

53-2 Skolebyggesager, byggeudvalg

1961-1964 Byggesagerne for sogneskolen samt den-
nes lærerbolig 1 og pedelbolig 1 pk. 53-2/1

63 KLOAKVÆSEN

63-7 Kloakregnskaber

Partsregnskaber for kloakbidrag 1 pk. 63-7/1

71 RETSVÆSEN71-1 Nævningegrundlister, mv.

1919-1967 Grundlisteprotokol 1 bd. 71-0/1

72 SUNDHEDSVÆSEN OG BOLIGVÆSEN72-0 Forhandlingsprotokoller for sundhedskommission, m.fl.

1948-1968 Forhandlingsprotokol for sundhedskommissionen 1 bd. 72-0/1

72-5 Forhandlingsprotokoller vedr. kontrol med huslejer

1951-1960 Forhandlingsprotokol for huslejenævnet 1 bd. 72-5/1

72-7 Forhandlingsprotokoller vedr. boliganvisning

1946-1955 Forhandlingsprotokol for boliganvisningsudvalget 1 bd. 72-7/1

75 LANDBRUG SKOVBRUG OG FISKERI75-2 Jordfordeling

1942-1956 Forhandlingsprotokol for 3-mandsudvalget 1 bd. 75-2/1

Bringstrup - Sigersted
1842 - 1966

10 KOMMUNALBESTYRELSEN10-0 Forhandlingsprotokol

1842-1964 Sognerådets forhandlingsprotokoller,
13 bd.

Anm.: Indtil aug. 1867 Sogneforstan-
derskabets.

Nemlig:

1842-60 1 bd. 10-0/1
1860-73 1 bd. 10-0/2
1873-79 1 bd. 10-0/3

Anm.: Indtil 11/5-1877 kun for fattig-
sager.

1880-85 1 bd. 10-0/4
1885-89 1 bd. 10-0/5
1889-98 1 bd. 10-0/6
1898-1908 1 bd. 10-0/7
1908-14 1 bd. 10-0/8
1914-22 1 bd. 10-0/9
1922-36 1 bd. 10-0/10
1936-45 1 bd. 10-0/11
1945-55 1 bd. 10-0/12
1955-64 1 bd. 10-0/13

10-1 Bestillingsmænd

1903-1961 Bestillingsmandsprotokol 1 bd. 10-1/1

10-2 Korrespondance

1859-1916 Sognerådets kopibøger, 2 bd.

Nemlig:

1859-72 1 bd. 10-2/1
 1873-1916 1 bd. 10-2/2

1873-1954 Sognerådets journaler over ind-og udgåede skrivelser, 6 bd.

Nemlig:

1873-77 1 bd. 10-2/3
 1877-81 1 bd. 10-2/4
 (1882-1903 mangler)
 1904-07 1 bd. 10-2/5
 1908-11 1 bd. 10-2/6
 1911-16 1 bd. 10-2/7
 (1917-41 mangler)
 1942-54 1 bd. 10-2/8

1889-1966 Saggruppeordnede sager, 5 pk.

Anm.: Lagt efter oddersystemet.

Nemlig:

11-18 1 pk. 10-2/9
 19-35 1 pk. 10-2/10
 40-69 1 pk. 10-2/11
 70-73 1 pk. 10-2/12
 75-79 1 pk. 10-2/13

13 KASSE- OG REGNSKABSVÆSEN13-2 Budget og overslag

1867-1965 Årsregnskaber og overslag, 5 pk.

Nemlig:

1867-1910/11 1 pk. 13-2/1

Anm.: 1868-88, 1890, 1892-94, 1896 og
1899 mangler.

1911/12-27/28 1 pk. 13-2/2

Anm.: 1917/18 mangler.

1931/32-45/46 1 pk. 13-2/3

1946/47-56/57 1 pk. 13-2/4

1957/58-64/65 1 pk. 13-2/5

13-3 Kommunens årsregnskab

1895 Bilag til årsregnskabet 1 pk. 13-3/1

13-5 Hovedkassebøger og kassebøger

1917-1966 Hovedkassebøger, 11 bd.

Anm.: Diverse år.Nemlig:

1917/18 1 bd. 13-5/1

1918/19 1 bd. 13-5/2

1919/20 1 bd. 13-5/3

1920/21 1 bd. 13-5/4

1954/55 1 bd. 13-5/5

1960/61 1 bd. 13-5/6

1961/62 1 bd. 13-5/7

1962/63 1 bd. 13-5/8

1963/64 1 bd. 13-5/9

1964/65	1 bd.	13-5/10
1965/66	1 bd.	13-5/11
1874-1918	Kassebøger, 5 bd.	
	<u>Nemlig:</u>	
1874-81	1 bd.	13-5/12
1882-96	1 bd.	13-5/13
1896-1904	1 bd.	13-5/14
	(1905-1907 mangler)	
1908-14	1 bd.	13-5/15
1914-18	1 bd.	13-5/16

13-7 Revisionsprotokoller, mv.

1946-1966	Revisionsprotokol	1 bd.	13-7/1
-----------	-------------------------	-------	--------

15 VALG15-0 Valgbestyrelsens forhandlingsprotokol

1849-1915	Valgbestyrelsens forhandlingsprotokol for landstingsvalg	1 bd.	15-0/1
1864-1962	Valgbestyrelsens forhandlingsprotokol- ler for kommunale valg, 3 bd.		
	<u>Nemlig:</u>		
1864-97	1 bd.	15-0/2	
1900-46	1 bd.	15-0/3	
1946-62	1 bd.	15-0/4	

26 BOLIGBYGGERI MED STØTTE

26-1 Statslån

1956-1957 Tilsynsprotokol over ejendomme, hvori
indestår statslån 1 bd. 26-1/1

30 SKATTELIGNINGER30-0 Forhandlingsprotokoller

1904-1966 Forhandlingsprotokoller for lignings-
myndigheden, 3 bd.

Nemlig:

1904-40	1 bd. 30-0/1
1941-54	1 bd. 30-0/2
1955-66	1 bd. 30-0/3

30-2 Ligningssagsarkiv

1903-1905 Selvangivelser 1 pk. 30-2/1

30-3 Ligningslister for kommunale skatter

1895-1930 Ligningslister for kommunale skatter .. 1 pk. 30-3/1
Anm.: 1896-98, 1899-1905/06 og 1925/26-
28/29 mangler.

30-5 Kombinerede mandtals- og ligningslister, mv.

1904-1967 Kombinerede mandtals- og ligningslister,
4 pk.

Nemlig:

1904-29/30	1 pk. 30-5/1
(1930/31-31/32 mangler)	
1932/33-42/43	1 pk. 30-5/2
1943/44-55/56	1 pk. 30-5/3
1956/57-66/67	1 pk. 30-5/4

33 EJENDOMSSKAT OG EJENDOMSVURDERING, MV.

33-3 Vurderingsfortegnelser

1930-1933 Matrikel- og hartkornsfortegnelse 1 bd. 33-3/1

1936-1965 Ejendomsvurderingsfortegnelser 1 pk. 33-3/2
Anm.: 8-13 alm. vurderinger.

37 INDIREKTE SKATTER, FORLYSTELSESSKAT, MV.

37-8 Hundeafgift

1960-1966 Hundeprotokoller 1 pk. 37-8/1

39 FORSKELLIGT, HERUNDER PLIGTARBEJDE

39-1 Pligtkørsel

1874-1892 Kørselsprotokol 1 bd. 39-1/1

40 BØRNEFORSORG40-0 Forhandlingsprotokoller

1905-1965 Forhandlingsprotokoller for børnevær-
net, 2 bd.

Nemlig:

1905-56 1 bd. 40-0/1
1956-65 1 bd. 40-0/2

40-3 Registre

1933-1959 Børneværneudvalgets tilsynsprotokol
over plejebørn 1 bd. 40-3/1

1933-1965 Børneværnsudvalgets protokol over børn
født udenfor ægteskabet, til hvem der
udbetales bidrag 1 bd. 40-3/2

1933-1963 Børneværnsudvalgets fødsleslanmeldels-
protokol for børn født uden for ægte-
skab 1 bd. 40-3/3

41 BØRNEBIDRAG41-1 Børnebidragsprotokoller

1933-1970 Børnebidragsprotokoller 1 pk. 41-1/1

42 OFFENTLIG FORSORG42-0 Forhandlingsprotokoller

(1851-1873 Fattigvæsensprotokol. Se Bringstrup-Sigersted pastorat c2)

(1873-77 Sognerådets forhandlingsprotokol for fattigsager. Se 10-0/3 Sognerådets forhandlingsprotokol 1873-79)

1933-1966 Forhandlingsprotokoller for socialudvalget, 3 bd.

Nemlig:

1933-43	42-0/1
1943-58	42-0/2
1958-66	42-0/3

42-1 Almindelige sager

(1864-1873 Journal for fattigvæsenet. Se Bringstrup-Sigersted pastorat c2)

1868-1879 Fattigkommissionens korrespondance ... 42-1/1
Anm.: 1874 og 1876-78 mangler 1875 og 1879 ukomplette.

42-2 Sociale klientsager

1933-1966 Sociale klientsager, 2 pk.

Anm.: Lagt efter registrantnumre. Der er huller i nummerrækken.

Nemlig:

J.nr. 10-139 1 pk. 42-2/1

J.nr. 174-414 1 pk. 42-2/2

42-3 Sociale regnskaber indtil 1933

1892-1917 Hovedbog over fattigunderstøttelse 1 bd. 42-3/1

42-4 Sociale regnskaber efter 1933

1933-1954 Social hovedregistrant 1 bd. 42-4/1

1952-1959 Sociale årsregistrarer 1 pk. 42-4/2

44 SOCIALE PENSIONER44-0 Forhandlingsprotokoller1891-1913 Forhandlingsprotokol vedr. alderdoms-
understøttelse 1 bd. 44-0/1

45 ARBEJDSLØSHEDSFORSIKRING OG ARBEJDSFORMIDLING

45-2 Kommunal arbejdsløshedsunderstøttelse

1932-1933 Regnskaber med ansøgninger vedr. hjælp
til arbejdsløse og vinterhjælp 1 pk. 45-2/1

48 DE FATTIGES KASSE, HJÆLPEKASSEN

48-0 Forhandlingsprotokoller

1905-1933 Forhandlingsprotokoller for Hjelpekassens bestyrelse, 2 bd.

Nemlig:

1905-14 1 bd. 48-0/1
1914-33 1 bd. 48-0/2

50 KULTUR- OG UNDERVISNINGSVÆSENETS BESTYRELSE50-1 Skolekommissionens forhandlingsprotokoller

(1842-1871 Forhandlingsprotokol for skolekommissionen. Se Bringstrup-Sigersted pastorat *ibid* 1836-71)

50-2 Almindelige sager

1868-1885 Skolekommissionens korrespondance 1 pk. 50-2/1
Anm.: 1873, 1875-78 samt 1882 mangler.

51 SKOLE- OG UNDERVISNINGSPLEANER51-1 Skoleplaner, mv.

1955-1961 Skoleplan 1 pk. 51-1/1

51-2 Undervisningsplaner, mv.

1899 Undervisningsplan 1 pk. 51-2/1

53 SKOLEBYGNINGER OG INVENTAR53-2 Skolebyggesager, byggeudvalg

1910-1915 Tegninger og beskrivelse til forskolen
i Bringstrup 1 pk. 53-2/1

56 FRITIDSUNDERVISNING

56-0 Forhandlingsprotokoller vedr. voksenundervisning

1942-1954 Forhandlingsprotokol for Aftenskolenæv-
net 1 bd. 56-0/1

56-2 Forhandlingsprotokoller vedr. ungdomsskolen

1954-1965 Forhandlingsprotokol for ungdomsnævnet 1 bd. 56-2/1

68 VANDLØB, SØER OG HAVE

68-2 Vandsynsprotokoller

1847-1975 Vandsynsprotokol 1 bd. 68-2/1

71 RETSVÆSEN71-2 Forligsmæling

1923-1942 Forligsprotokol 1 bd. 71-2/1

72 SUNDHEDSVÆSEN OG BOLIGVÆSEN72-0 Forhandlingsprotokoller

1914-1966 Forhandlingsprotokol for sundhedskom-
missionen 1 bd. 72-0/1

72-5 Forhandlingsprotokoller vedr. kontrol med huslejer

1956 Forhandlingsprotokol for Huslejenævnet 1 bd. 72-5/1

73 HANDEL OG INDUSTRI73-6 Fordeling og salg af brændsel

1947-1949 Forhandlingsprotokol for Brændselsud-
valget 1 bd. 73-6/1

73-7 Maskinsynsprotokoller

1958-1971 Maskinsynsprotokoller, 2 bd.

Nemlig:

1. kreds 1 bd. 73-7/1
2. kreds 1 bd. 73-7/2

75 LANDBRUG, SKOVBRUG OG FISKERI

75-1 Grundforbedring

1923-1933 Regnskabsprotokol over grundforbed-
ringsarbejder 75-1/1

Gyrstinge - Flinterup
1842 - 1901

10 KOMMUNALBESTYRELSEN

10-0 Forhandlingsprotokol

1842-1901 Sognerådets forhandlingsprotokoller,
4 bd.

Anm.: Indtil 1867 Sogneforstanderska-
bets.

Nemlig:

1842-56	1 bd.	10-0/1
1857-69	1 bd.	10-0/2
1869-76	1 bd.	10-0/3
1876-1901	1 bd.	10-0/4

10-2 Korrespondance

1886-1891 Sognerådets kopibog 1 bd. 10-2/1

15 VALG

15-0 Valgbestyrelsens forhandlingsprotokol

1841-1901 Valgbestyrelsens forhandlingsprotokol-
ler for sognerådsvalg, 2 bd.

Nemlig:

1841-82	1 bd.	15-0/1
1888-1901	1 bd.	15-0/2

39 FORSKELLIGT, HERUNDER PLIGTARBEJDE

39-1 Pligtkørsel

1851-1880 Kørselsprotokol 1 bd. 39-1/1

40 BØRNEFORSORG

40-3 Registre

1892-1924 Fødselsanmeldelsesprotokol 1 bd. 40-3/1

48 DE FATTIGES KASSE, HJÆLPEKASSEN

48-0 Forhandlingsprotokoller

1867-1888 Forhandlingsprotokol og regnskabsbog
for det frivillige fattigvæsen 1 bd. 48-0/1

50 KULTUR- OG UNDERVISNINGSVÆSENETS BESTYRELSE

50-1 Skolekommissionens forhandlingsprotokoller

1871-1919 Skolekommissionens forhandlingsprotokol 1 bd. 50-1/1

54 UNDERVISNING, EKSAMEN OG ELEVER

54-2 Ind- og udskrivning

1871-1908 Vaccinationsprotokol 1 bd. 54-2/1

68 VANDLØB, SØER OG HAVE

68-2 Vandsynsprotokoller

1847-1880 Vandsynsprotokol 1 bd. 68-2/1

72 SUNDHEDSVÆSEN OG BOLIGVÆSEN

72-0 Forhandlingsprotokoller

1899-1964 Forhandlingsprotokol for Sundhedskom-
missionen 1 bd. 72-0/1

Gyrstinge
1902 - 1966

10 KOMMUNALBESTYRELSEN10-0 Forhandlingsprotokol

1902-1966 Sognerådets forhandlingsprotokoller,
8 bd.

Nemlig:

1902-17	1 bd.	10-0/1
1917-25	1 bd.	10-0/2
1925-33	1 bd.	10-0/3
1933-43	1 bd.	10-0/4
1943-48	1 bd.	10-0/5
1948-57	1 bd.	10-0/6
1957-65	1 bd.	10-0/7
1965-66	1 bd.	10-0/8

10-2 Korrespondance

1948-1950 Sognerådets journal over ind- og udgå-
ede skrivelser 1 bd. 10-2/1

1902-1966 Saggruppeordnede sager, 2 pk.

Anm.: Lagt efter Oddersystemet.

Nemlig:

10-39	1 pk.	10-2/2
49-79	1 pk.	10-2/3

13 KASSE- OG REGNSKABSVÆSEN13-2 Budget og overslag

1917-1963 Årsregnskaber og overslag, 5 pk.

Nemlig:

1917/18 - 24/25	1 pk.	13-2/1
1925/26 - 32/33	1 pk.	13-2/2
1933/34 - 46/47	1 pk.	13-2/3
1947/48 - 56/57	1 pk.	13-2/4
1957/58 - 62/63	1 pk.	13-2/5

13-4 Hovedbog

1936-1953 Hovedbøger, 3 pk.

Nemlig:

1936/37 - 41/42	1 pk.	13-4/1
1942/43 - 50/51	1 pk.	13-4/2
(1951/52 mangler).		
1952/53	1 pk.	13-4/3

13-5 Hovedkassebøger

1957-1963 Hovedkassebøger, 5 bd.

Nemlig:

1957/58	1 bd.	13-5/1
(1958/59 mangler).		
1959/60	1 bd.	13-5/2
1960/61	1 bd.	13-5/3
1961/62	1 bd.	13-5/4
1962/63	1 bd.	13-5/5

15 VALG

15-0 Valgbestyrelsens forhandlingsprotokol

1921-1929 Valgbestyrelsens forhandlingsprotokol
for kommunale valg 1 bd. 15-0/1

30 SKATTELIGNING30-0 Forhandlingsprotokoller

1948-1966 Forhandlingsprotokol for ligningsmyndigheden 1 bd. 30-0/1

30-3 Ligningssagsarkiv

1933-1951 Ligningslister for kommunale skatter .. 1 pk. 30-3/1
Anm.: 1943/44 og 1947/48 - 48/49 mangler.

30-5 Kombinerede mandtals- og ligningslister

1951-1966 Kombinerede mandtals- og ligningslister, 2 pk.
Nemlig:
1951/52 - 57/58 1 pk. 30-5/1
1958/59 - 65/66 1 pk. 30-5/2

33 EJENDOMSSKAT OG EJENDOMSVURDERING, MV.33-3 Vurderingsfortegnelser

1916-1965 Ejendomsvurderingsfortegnelser 1 pk. 33-3/1
Anm.: 3.-13. alm. vurdering.

37 INDIREKTE SKATTER, FORLYSTELSESSKAT, MV.

37-8 Hundeafgift

1937-1969 Hundeprotokoller 1 pk. 37-8/1

40 BØRNEFORSORG40-0 Forhandlingsprotokoller

1905-1965 Forhandlingsprotokol for værgerådet ... 1 pk. 40-0/1
Anm.: Fra 1933 Børneværnet.

40-3 Registre

1915-1965 Værgerådets tilsynsprotokol over ple-
jebørn 1 bd. 40-3/1

(1901-1924 Fødselsanmeldelsesprotokol. Se Gyrstin-
ge-Flinterup 40-3/1. Fødselsanmeldel-
sesprotokol 1892-1924).

41 BØRNEBIDRAG41-1 Børnebidragsprotokoller

1932-1952 Børnebidragsprotokol 1 bd. 41-1/1

42 OFFENTLIG FORSORG42-0 Forhandlingsprotokoller

1933-1964 Forhandlingsprotokol for socialudval-
get 1 bd. 42-0/1

42-2 Sociale klientsager

1933-1950 Sociale klientsager 1 pk. 42-2/1
Anm.: Omfatter både offentlig forsorg
og sociale pensioner.

42-4 Sociale regnskaber efter 1933

1952-1964 Sociale årsregistrarer, 2 pk.

Nemlig:

1952/53 - 58/59 1 pk. 42-4/1
1959/60 - 63/64 1 pk. 42-4/2

50 KULTUR- OG UNDERVISNINGSVÆSENETS BESTYRELSE

50-1 Skolekommissionens forhandlingsprotokoller

(1902-1919 Skolekommissionens forhandlingsprotokol. Se Gyrstinge-Flinterup 50-1/1. Skolekommissionens forhandlingsprotokol 1871-1919).

54 UNDERVISNING, EKSAMEN OG ELEVER

54-2 Ind- og udskrivning

(1902-1908 Vaccinationsprotokol. Se Gyrstinge-Flinterup 54-2/1. Vaccinationsprotokol 1871-1908).

72 SUNDHEDSVÆSEN OG BOLIGVÆSEN

72-0 Forhandlingsprotokoller

(1902-1964 Forhandlingsprotokol for Sundhedskommissionen. Se Gyrstinge-Flinterup. Forhandlingsprotokol for Sundhedskommis-sionen 1894-1964).

73 HANDEL OG INDUSTRI

73-7 Maskinsynsprotokoller

1917-1955 Maskinsynsprotokoller, 2 bd.

Nemlig:

- | | |
|----------------|--------------|
| 1. Kreds | 1 bd. 73-7/1 |
| 2. Kreds | 1 bd. 73-7/2 |

Fjenneslev
1966 - 1970

30 SKATTELIGNING

30-5 Kombinerede mandtals- og ligningslister, mv.

1966-1970 Kombinerede mandtals- og ligningslister 1 pk. 30-5/1

33 EJENDOMSSKAT OG EJENDOMSVURDERING, MV.

33-3 Vurderingsfortegnelser

1969 Ejendomsvurderingsfortegnelse for 14
alm. vurdering 1 pk. 33-3/1

40 BØRNEFORSORG40-0 Forhandlingsprotokoller

1966-1970 Forhandlingsprotokol for børneværnet .. 1 bd. 40-0/1

42 OFFENTLIG FORSORG42-0 Forhandlingsprotokoller

1966-1970 Forhandlingsprotokol for socialudvalget 1 bd. 42-0/1

42-4 Sociale regnskaber efter 1933

1966-1970 Sociale årsregistranter, 4 pk.

Nemlig:

1966/67	1 pk. 42-4/1
1967/68	1 pk. 42-4/2
1968/69	1 pk. 42-4/3
1969/70	1 pk. 42-4/4

49 ANDET VEDRØRENDE SOCIALVÆSEN

1968-1970 Forhandlingsprotokol for Omsorgsudvalget 1 bd. 49/1

Anm.: Udvalgets opgave er at arrangere sociale sammenkomster m.m. for pensionister.

52 LÆRERPERSONALET

52-3 Personalesager

1968-1969 Sager vedr. Gyrstinge skoles lærerper-
sonale 1 pk. 52-3/1

53 SKOLEBYGNINGER OG INVENTAR

53-1 Sager i almindelighed

1966-1969 Sager vedr. Gyrstinge skole 1 pk. 53-1/1

56 FRITIDSUNDERVISNING

56-2 Forhandlingsprotokoller vedr. ungdomsskolen

1966-1969 Forhandlingsprotokol for Ungdomsnævnet 1 bd. 56-2/1

Haraldsted - Allindemagle
1842 - 1970

10 KOMMUNALBESTYRELSEN10-0 Forhandlingsprotokol

1842-1970 Sognerådets forhandlingsprotokoller,
9 bd.

Anm.: Indtil 1867 Sogneforstanderska-
bets.

Nemlig:

1842-75	1 bd.	10-0/1
1876-1911	1 bd.	10-0/2
1911-22	1 bd.	10-0/3
1922-35	1 bd.	10-0/4
1935-47	1 bd.	10-0/5
1947-54	1 bd.	10-0/6
1954-61	1 bd.	10-0/7
1961-68	1 bd.	10-0/8
1968-70	1 bd.	10-0/9

10-1 Bestillingsmænd

1906-1938 Bestillingsmandsprotokol 1 bd. 10-1/1

10-2 Korrespondance - 1900

1877-1891 Sognerådets kopibøger 1 pk. 10-2/1

1881-1900 Journal over ind- og udgåede skrivelser 1 bd. 10-2/2

10-3 Korrespondance 1910-1970

1910-70 Saggruppeordnede sager, 18 pk.

Anm.: Lagt efter oddersystemet.Nemlig:

10 - 13.7	1 pk.	10-3/1
13.8 - 14	1 pk.	10-3/2
15	1 pk.	10-3/3
16	1 pk.	10-3/4
17 - 19	1 pk.	10-3/5
24, 28, 31	1 pk.	10-3/6
40 - 43	1 pk.	10-3/7
44 - 49	1 pk.	10-3/8
50 - 52.2	1 pk.	10-3/9
52.3 - 53.2	1 pk.	10-3/10
53.3 - 54	1 pk.	10-3/11
55 - 56.12	1 pk.	10-3/12
56.13 - 58.1	1 pk.	10-3/13
58.6 - 59	1 pk.	10-3/14
62 - 69	1 pk.	10-3/15
70 - 70.2	1 pk.	10-3/16
70.3 - 73	1 pk.	10-3/17
75 - 79	1 pk.	10-3/18

13 KASSE- OG REGNSKABSVÆSEN13-2 Budget og overslag

1845-1970 Årsregnskaber og overslag, 5 pk.

Nemlig:

1845-1929/30 1 pk. 13-2/1

Anm.: 1850-55, 1858, 1863, 1868-72,

1874, 1876-79, 1885, 1892-93, 1896,

1905/06-06/07, 1908/09, 1910/11,

1915/16-23/24, 1925/26-26/27 og 1928/29

mangler.

1930/31-38/39 1 pk. 13-2/2

Anm: 1931/32-32/33 mangler.

1939/40-54/55 1 pk. 13-2/3

1955/56-65/66 1 pk. 13-2/4

1966/67-70 1 pk. 13-2/5

13-3 Kommunens årsregnskab

1895-1934 Regnskabsoversigter 1 pk. 13-3/1

Anm.: 1896, 1899, 1904/05, 1906/07-15/

16, 1917/18-26/27 og 1928/29-29/30 mang-

ler.

13-4 Hovedbog

1943-1970 Hovedbøger, 17 bd. og 1 pk.

Nemlig:

1943/44-52/53 1 pk. 13-4/1

1953/54 1 bd. 13-4/2

1954/55 1 bd. 13-4/3

1955/56 1 bd. 13-4/4

1956/57	1 bd. 13-4/5
1957/58	1 bd. 13-4/6
1958/59	1 bd. 13-4/7
1959/60	1 bd. 13-4/8
1960/61	1 bd. 13-4/9
1961/62	1 bd. 13-4/10
1962/63	1 bd. 13-4/11
1963/64	1 bd. 13-4/12
1964/65	1 bd. 13-4/13
1965/66	1 bd. 13-4/14
1966/67	1 bd. 13-4/15
1967/68	1 bd. 13-4/16
1968/69	1 bd. 13-4/17
1969/70	1 bd. 13-4/18

13-5 Hovedkassebøger og kassebøger

1879-1944 Hovedkassebøger, 4 pk.

Nemlig:

1879-1918/19 1 pk. 13-5/1

Anm.: 1883-1908/09, 1910/11, 1913/14-

15/16 og 1917/18 mangler.

(1919/20-21/22 mangler)

1922/23-32/33 1 pk. 13-5/2

1933/34-38/39 1 pk. 13-5/3

1939/40-43/44 1 pk. 13-5/4

13-6 Særlige regnskaber

1934 Kassebog for sociale udgifter 1 bd. 13-6/1

15 VALG

15-2 Valgbøger

- 1841 Protokol over valgbare ved valget til
 sogneforstanderskabet 1 bd. 15-2/1
- 1841 Protokol over valgberettigede ved val-
 get til sogneforstanderskabet 1 bd. 15-2/2
- 1916 Valgbøger for folketingsvalget 1916 ... 1 pk. 15-2/3

15-3 Valglister, mv.

- 1941-1914 Valg- og stemmelister 1 pk. 15-3/1
 Anm.: For både rigsdagsvalg og kommune-
 valg.

20 BRANDKOMMISSIONEN

20-4 Brandsynsprotokoller, brandbøger

1906-1918 Brandsynsprotokol for Valsømagle 1 bd. 20-4/1

30 SKATTELIGNING30-0 Forhandlingsprotokoller

1947-1970 Forhandlingsprotokoller for lignings-
myndigheden, 3 bd.

Nemlig:

1947-51	1 bd.	30-0/1
1951-57	1 bd.	30-0/2
1957-70	1 bd.	30-0/3

30-3 Ligningslister for kommunale skatter

1861-1931 Ligningslister for kommunale skatter .. 1 pk. 30-3/1
Anm.: 1863, 1868-94, 1904-17/18, 1920/
21, 1922/23 og 1925/26-27/28 mangler.

30-5 Kombinerede mandtals- og ligningslister, mv.

1933-1945 Kombinerede mandtals- og ansættelses-
lister 1 pk. 30-5/1
Anm.: 1934/35 mangler.

1945-1970 Kombinerede mandtals- og ligningslister,
3 pk.

Nemlig:

1945/46-51/52	1 pk.	30-5/2
1952/53-59/60	1 pk.	30-5/3
1960/61-69/70	1 pk.	30-5/4

30-8 Ligning af ekstraordinære skatter

1867-1870 Forhandlingsprotokol for kommissionen
ved udskrivning af ekstraordinær krigs-
skat 1 pk. 30-8/1

31 SKATTEBETALING31-1 Betaling af kommunale skatter

1867-1931 Skattelister over kommunale skatter ... 1 pk. 31-1/1
Anm.: 1868-70 og 1872-1905/06 mangler.

1867-1900 Skatteopkrævningslister for gårdmænd
og husmænd 1 pk. 31-1/2

1871-1890 Skatteopkrævningslister for tyende og
indsiddere 1 pk. 31-1/3

33 EJENDOMSSKAT OG EJENDOMSVURDERING, MV.33-0 Forhandlingsprotokoller

1886-1908 Forhandlingsprotokoller for vurderings-
mændene, 3 bd.
Nemlig:
1886-95 1 bd. 33-0/1
1895-1901 1 bd. 33-0/2
1901-08 1 bd. 33-0/3

33-3 Vurderingsfortegnelser

1927-1932	Matrikel- og hartkornsfortegnelse	1 bd. 33-3/1
1932-1969	Ejendomsvurderingsfortegnelser	1 pk. 33-3/2
	<u>Anm.:</u> 7-14 alm. vurdering.	

37 INDIREKTE SKATTER, FORLYSTELSESSKAT, MV.37-8 Hundeafgift

1946-1969	Hundeprotokoller	1 pk. 37-8/1
-----------	------------------------	--------------

39 FORSKELLIGT, HERUNDER PLIGTARBEJDE39-1 Pligtkørsel

1905-1944	Kørselsprotokol	1 bd. 39-1/1
-----------	-----------------------	--------------

40 BØRNEFORSORG40-0 Forhandlingsprotokoller

1905-1970 Forhandlingsprotokoller for børneværns-
udvalget, 3 bd.

Anm.: Indtil 1933 Værgerådet.

Nemlig:

1905-50	1 bd. 40-0/1
1950-61	1 bd. 40-0/2
1962-70	1 bd. 40-0/3

40-3 Registre

1924-1962 Børneværnsudvalgets fødselsanmeldelses- protokol for børn født uden for ægte- skab	1 bd. 40-3/1
--	--------------

41 BØRNEBIDRAG41-1 Børnebidragsprotokoller

1938-1945 Børnebidragsprotokol	1 bd. 41-1/1
--------------------------------------	--------------

42 OFFENTLIG FORSORG42-0 Forhandlingsprotokoller

1875-1970 Forhandlingsprotokoller for Socialudvalget, 6 bd.

Anm.: Indtil 1933 Fattigudvalget.

Nemlig:

1875-1911	1 bd.	42-0/1
1911-25	1 bd.	42-0/2
1926-33	1 bd.	42-0/3
1933-50	1 bd.	42-0/4
1950-57	1 bd.	42-0/5
1958-70	1 bd.	42-0/6

42-1 Almindelige sager

1848-1924 Fattigsager, 3 pk.

Nemlig:

I: Lærekontrakter for fattige børn.

Bortlicitering af naturalier. Forskellige attester. Meddelelser fra "Bestyrelsen for de militære underklassers pensionering". Fattigforsørgelsesplaner, div. år. Uerholdelige fattigbidrag. Hjemstedsbeviser. Bidragsresolutioner mv. . 1 pk. 42-1/1

II: Bilag til socialregnskaber. Regnskab over "De Fattiges Kasse" 1880-1902. Uddelingslister til de fattige. Opdragelsesanstalter og sidsygehospitaller mv. Pengeuddelingslister. Fortegnelser over aldersomsunderstøttelsesnydere 1893-1924. Designationer over den overordentlige pengeunderstøttelse 1853-99, div. år. Repartitioner. Tilsigelser. Auktioner over fattiges efterladenskaber. Distributionsprotokoller 1 pk. 42-1/2

III: Bidragssager mv. Alderdomsunderstøttelse. Fattighusene. Begæring om alderdomsunderstøttelse. Fattigvæsenregnskaber 1848-1906, div. år. Forskellige fattigvæsenssager. Uddelinger til soldaterkoner 1864 ff. Arbejdsløshedsforsikring 1 pk. 42-1/3

42-2 Sociale klienter

1933-1955 Sociale klienter, 6 pk.

Anm.: Omfatter både offentlig forsorg og sociale pensioner.

Nemlig:

J.nr. 1-52	1 pk. 42-2/1
J.nr. 53-100	1 pk. 42-2/2
J.nr. 101-170	1 pk. 42-2/3
J.nr. 171-210	1 pk. 42-2/4
J.nr. 211-370	1 pk. 42-2/5
J.nr. 508-847	1 pk. 42-2/6

42-4 Sociale regnskaber efter 1933

1952-1970 Sociale årsregistrarer, 6 pk.

Nemlig:

1952/53-54/55	1 pk.	42-4/1
1955/56-57/58	1 pk.	42-4/2
1958/59-60/61	1 pk.	42-4/3
1961/62-63/64	1 pk.	42-4/4
1964/65-66/67	1 pk.	42-4/5
1967/68-69/70	1 pk.	42-4/6

1944-1948 Sociale kassebøger, 4 bd.

Nemlig:

1944/45	1 bd.	42-4/7
1945/46	1 bd.	42-4/8
1946/47	1 bd.	42-4/9
1947/48	1 bd.	42-4/10

44 SOCIALE PENSIONER44-0 Forhandlingsprotokoller

1909-1933 Forhandlingsprotokol for Alderdomsunderstøttelsesudvalget 1 bd. 44-0/1

Anm.: Fra 1922 Aldersrenteudvalget.44-1 Almindelige sager

(1848-1924 Sager vedrørende alderdomsunderstøttelse,
se 42-1/2 og 42-1/3)

44-3 Regnskaber

1891-1922	Hovedbog over aldersomsunderstøttelse .	1 bd.	44-3/1
1923-1933	Hovedbog over aldersrente	1 bd.	44-3/2
1935-1944	Regnskabsprotokol over udbetaling af alders- og invaliderente	1 bd.	44-3/3

48 DE FATTIGES KASSE, HJÆLPEKASSEN48-0 Forhandlingsprotokoller

1908-1934	Forhandlingsprotokoller for Hjelpekassens bestyrelse, 2 bd.		
	<u>Nemlig:</u>		
1908-24	1 bd.	48-0/1
1924-34	1 bd.	48-0/2

48-1 Regnskaber

(1880-1902	Regnskab for De fattiges kasse, se 42-1/2)		
1903-1933	Kassebog for Hjelpekassen	1 bd.	48-1/1

50 KULTUR- OG UNDERVISNINGSVÆSENETS BESTYRELSE

50-0 Forhandlingsprotokoller

1869-1948 Skolekommissionens forhandlingsprotokoller, 2 bd.

Nemlig:

1869-92 1 bd. 50-0/1

1892-1948 1 bd. 50-0/2

50-2 Almindelige sager

1868-1942 Skolekommissionens sager 1 bd. 50-2/1

Anm.: Ordnet i læg for hver skole.

51 SKOLE- OG UNDERVISNINGSPLEANER

51-2 Undervisningsplaner, mv.

1900-1921 Undervisningsplaner 1 pk. 51-2/1

53 SKOLEBYGNINGER OG INVENTAR

53-2 Skolebyggesager, byggeudvalg

1939-1946 Byggesagen vedr. Haraldsted Hovedskole 1 pk. 53-2/1

58 KULTURELLE FORHOLD, BIBLIOEKSVÆSEN

58-0 Forhandlingsprotokoller

1956-1970 Forhandlingsprotokol for kommunebiblioteksbestyrelse 1 bd. 58-0/1

72 SUNDHEDSVÆSEN OG BOLIGVÆSEN72-0 Forhandlingsprotokoller

1913-1970 Forhandlingsprotokol for sundhedskom-
missionen 1 bd. 72-0/1

73 HANDEL OG INDUSTRI73-7 Maskinsynsprotokoller

1960-1972 Maskinsynsprotokol, 1. kreds 1 bd. 73-7/1

75 LANDBRUG, SKOVBRUG OG FISKERI75-3 Kriselån, mv.

1931-1932 Hovedbøger over udbetalte kriselån, 2 bd.

Nemlig:

I 1 bd. 75-3/1
II 1 bd. 75-3/2

Jystrup - Valsølille
1842 - 1970

10 KOMMUNALBESTYRELSEN10-0 Forhandlingsprotokol

1842-1970 Sognerådets forhandlingsprotokoller,
12 bd.

Anm.: Indtil 1867 Sogneforstanderska-
bets.

Nemlig:

1842-81	1 bd.	10-0/1
1882-93	1 bd.	10-0/2
1894-1906	1 bd.	10-0/3
1906-13	1 bd.	10-0/4
1913-22	1 bd.	10-0/5
1922-32	1 bd.	10-0/6
1932-46	1 bd.	10-0/7
1946-53	1 bd.	10-0/8
1953-59	1 bd.	10-0/9
1959-63	1 bd.	10-0/10
1963-68	1 bd.	10-0/11
1968-70	1 bd.	10-0/12

10-1 Bestillingsmænd

1943-1969 Bestillingsmandsprotokol 1 bd. 10-1/1

10-2 Korrespondance

1936-70 Saggruppeordnede sager, 15 pk.

Anm.: Lagt efter oddersystemet.Nemlig:

10-14	1 pk.	10-2/1
15-16	1 pk.	10-2/2
17-19	1 pk.	10-2/3
20-29	1 pk.	10-2/4
30-1 - 30-2	1 pk.	10-2/5
30-4 - 30-9	1 pk.	10-2/6
30-10 - 30-14	1 pk.	10-2/7
31 - 33-3	1 pk.	10-2/8
33-4 - 39	1 pk.	10-2/9
40-49	1 pk.	10-2/10
50-69	1 pk.	10-2/11
70 - 72-3	1 pk.	10-2/12
72-4	1 pk.	10-2/13
72-4-1 - 73	1 pk.	10-2/14
75-77	1 pk.	10-2/15

13 KASSE- OG REGNSKABSVÆSEN13-0 Forhandlingsprotokoller

1962-1970 Forhandlingsprotokol for kasse- og
regnskabsudvalget 1 bd. 13-0/1

13-2 Budget og overslag

1866-1970 Årsregnskaber og overslag, 4 pk.

Nemlig:

1866-1923/24 1 pk. 13-2/1

Anm.: Regnskaber 1867-71, 1873, 1877-78, 1880-81, 1882-83, 1885 - 1906/07, 1908/09 - 12/13, 1913/14 - 15/16 og 1917/18 mangler. Overslag 1866-75 og 1877 - 1920/21 mangler.

1925/26 - 52/53 1 pk. 13-2/2

1953/54 - 62/63 1 pk. 13-2/3

1963/64 - 69/70 1 pk. 13-2/4

13-4 Hovedbog

1933-1970 Hovedbøger, 24 bd. og 6 pk.

1933/34 1 bd. 13-4/1

(1934/35 - 41/42 mangler).

1942/43 1 bd. 13-4/2

1943/44 1 bd. 13-4/3

1944/45 1 bd. 13-4/4

1945/46 1 bd. 13-4/5

1946/47 1 bd. 13-4/6

1947/48 1 bd. 13-4/7

1948/49 1 bd. 13-4/8

1949/50 1 bd. 13-4/9

1950/51 1 bd. 13-4/10

1951/52 1 bd. 13-4/11

1952/53 1 bd. 13-4/12

1953/54 1 bd. 13-4/13

1954/55 1 bd. 13-4/14

1955/56	1 bd. 13-4/15
1956/57	1 bd. 13-4/16
1957/58	1 bd. 13-4/17
1958/59	1 bd. 13-4/18
1959/60	1 bd. 13-4/19
1960/61	1 bd. 13-4/20
1961/62	1 bd. 13-4/21
1962/63	1 bd. 13-4/22
1963/64	1 bd. 13-4/23
1964/65	1 bd. 13-4/24
1965/66	1 pk. 13-4/25
1966/67	1 pk. 13-4/26
1967/68	1 pk. 13-4/27
1968/69	1 pk. 13-4/28
1969/70, konto 1-70	1 pk. 13-4/29
1969/70, konto 71-74 samt optællings- lister	1 pk. 13-4/30

13-5 Hovedkassebøger

1934-1942 Hovedkassebøger, 8 bd.

Nemlig:

1934/35	1 bd. 13-5/1
1935/36	1 bd. 13-5/2
1936/37	1 bd. 13-5/3
1937/38	1 bd. 13-5/4
1938/39	1 bd. 13-5/5
1939/40	1 bd. 13-5/6
1940/41	1 bd. 13-5/7
1941/42	1 bd. 13-5/8

13-6 *rebalancerings*

1 bd. 13-6/1

14 KOMMUNENS FORMUE OG GÆLD. LEGATER

14-6 Legatregnskaber

1908-1930 Regnskaber for "Fru Kirsten Holms Legat" 1 pk. 14-6/1

15 VALG

15-0 Valgbestyrelsens forhandlingsprotokol

1909-1946 Valgbestyrelsens forhandlingsprotokol 1 bd. 15-0/1

15-3 Valglistor mv.

1866-1867 Valglistor til rigsdagsvalg 1 pk. 15-3/1

19 FORSKELLIGT VEDRØRENDE KOMMUNALE FORHOLD I ALMINDELIGHED

19-0 Kommunens grænser

1964-1968 Forhandlingsprotokol for fællesudvalget vedr. sammenlægningen af Haraldsted-Allindemagle, Jystrup-Valsølille og Vigersted kommuner 1 bd. 19-0/1

24 BYGNINGSMYNDIGHEDEN

24-0 Forhandlingsprotokoller

1943-1969 Forhandlingsprotokol for bygningsud-
valget 1 bd. 24-0/1

26 BOLIGBYGGERI MED STØTTE

26-1 Statslån

1958 Protokol til kontrol med ejendomme,
 hvori indestår statslån 1 bd. 26-1/1

30 SKATTELIGNING30-0 Forhandlingsprotokoller

1904-1970 Forhandlingsprotokoller for lignings-
myndigheden, 3 bd.

Nemlig:

1904-33	1 bd.	30-0/1
1934-48	1 bd.	30-0/2
1949/70	1 bd.	30-0/3

30-3 Ligningslister

1953-1960 Ligningslister for kommunale skatter .. 1 pk. 30-3/1

30-5 Kombinerede mandtals- og ligningslister mv.

1910-1970 Kombinerede mandtals- og ligningsli-
ster, 3 pk.

Nemlig:

1910/11 - 31/32	1 pk.	30-5/1
(1932/33 mangler).		
1933/34 - 52/53	1 pk.	30-5/2
(1953/54 - 59/60 mangler).		
1960/61 - 69/70	1 pk.	30-5/3

33 EJENDOMSSKAT OG EJENDOMSVURDERING, MV.

33-3 Vurderingsfortegnelser

1931-1969 Ejendomsvurderingsfortegnelser 1 pk. 33-3/1
Anm.: 7.-14. alm. vurdering.

37 INDIREKTE SKATTER, FORLYSTELSESSKAT, MV.

37-8 Hundeafgift

1964-1969 Hundeprotokol 1 bd. 37-8/1

40 BØRNEFORSORG40-0 Forhandlingsprotokoller

1905-1970 Forhandlingsprotokoller for børne- og ungdomsværnet, 3 bd.

Anm.: Indtil 1933 Værgerådet.

Nemlig:

1905-33	1 bd. 40-0/1
1933-69	1 bd. 40-0/2
1969-70	1 bd. 40-0/3

41 BØRNEBIDRAG41-1 Børnebidragsprotokoller

1933-1945 Børnebidragsprotokoller 1 pk. 41-1/1

42 OFFENTLIG FORSORG42-0 Forhandlingsprotokoller

1933-1970 Forhandlingsprotokoller for socialudvalget, 3 bd.

Nemlig:

1933-48	1 bd. 42-0/1
1948-58	1 bd. 42-0/2
1958-70	1 bd. 42-0/3

42-1 Almindelige sager

1933-1968 Socialudvalgets korrespondance vedr.
personer der ikke er optaget i regi-
stranten 1 bd. 42-1/1
Anm.: Med navneregister.

42-2 Sociale klientsager

1933-1955 Sociale klientsager, 11 pk.

Anm.: Omfatter både offentlig forsorg
og sociale pensioner.

Nemlig:

J. nr. 2- 51	1 pk. 42-2/1
J. nr. 52-126	1 pk. 42-2/2
J. nr. 127-170	1 pk. 42-2/3
J. nr. 171-229	1 pk. 42-2/4
J. nr. 233-280	1 pk. 42-2/5
J. nr. 281-330	1 pk. 42-2/6
J. nr. 331-382	1 pk. 42-2/7
J. nr. 383-434	1 pk. 42-2/8
J. nr. 435-491	1 pk. 42-2/9
J. nr. 492-540	1 pk. 42-2/10
J. nr. 541-648	1 pk. 42-2/11

42-4 Sociale regnskaber efter 1933

1934-1968 Sociale årsregnskaber 1 pk. 42-4/1
Anm.: 1940/41 mangler.

1952-1969 Sociale årsregistrarer, 5 pk.

Nemlig:

1952/53 - 56/57	1 pk.	42-4/2
1957/58 - 60/61	1 pk.	42-4/3
1961/62 - 63/64	1 pk.	42-4/4
1964/65 - 66/67	1 pk.	42-4/5
1967/68 - 68/69	1 pk.	42-4/6

50 KULTUR- OG UNDERVISNINGSVÆSENETS BESTYRELSE

50-0 Forhandlingsprotkoller

1962-1970 Forhandlingsprotokol for skoleudval-
get 1 bd. 50-0/1

50-1 Skolekommissionens forhandlingsprotokoller

1871-1960 Forhandlingsprotokol for skolekommis-
sionen 1 bd. 50-1/1

51 SKOLE- OG UNDERVISNINGSPLEANER

51-1 Skoleplaner

1920-1931 Skole- og undervisningsplaner 1 pk. 51-1/1

54 UNDERVISNING, EKSAMEN OG ELEVER

54-2 Ind- og udskrivning

1871-1915 Skolekommissionens vaccinationsproto-
kol over børn uden for kommunens sko-
ler 1 bd. 54-2/1

56 FRITIDSUNDERVISNING OG SKOLER UDENFOR FOLKESKOLEN

56-2 Forhandlingsprotokoller

1954-1969 Forhandlingsprotokol for ungdomsnæv-
net 1 bd. 56-2/1

60 BESTYRELSEN FOR TEKNISKE ANLIGGENDER, GADER OG VEJE

60-0 Forhandlingsprotokoller

1946-1970 Forhandlingsprotokol for vejudvalget .. 1 bd. 60-0/1

66 HAVNE, JERNBANER OG FLYVEPLADSER

66-7 Jernbanesager

1918-1929 Sager vedr. den midtsjællandske jern-
bane og Jystrup station 1 pk. 66-7/1

68 VANDLØB, SØER OG HAVE

68-2 Vandsynsprotokoller

1892-1969 Vandsynsprotokoller, 2 bd.

Nemlig:

1892-1945 1 bd. 68-2/1

1950-69 1 bd. 68-2/2

71 RETSVÆSEN71-1 Nævningegrundlister, mv.

1919-1968 Forhandlingsprotokoller for nævningegrundlisteudvalget, 2 bd.

Nemlig:

1919-60 1 bd. 71-1/1
1961-68 1 bd. 71-1/1

71-2 Forligsmægling

1921-1949 Forhandlingsprotokol for Forligskommis-
sionen 1 bd. 71-2/1

71-3 Hegnssyn

1869-1969 Hegnsynsprotokol 1 bd. 71-3/1

72 SUNDHEDSVÆSEN OG BOLIGVÆSEN72-0 Forhandlingsprotokoller

1923-70 Forhandlingsprotokol for Sundhedskom-
missionen 1 bd. 72-0/1

73 HANDEL OG INDUSTRI

73-7 Maskinsynsprotokoller

1914-72 Maskinsynsprotokoller, 3 bd.

Nemlig:

1914-55, 1. kreds	1 bd. 73-7/1
1914-55, 2. kreds	1 bd. 73-7/2
1955-72	1 bd. 73-7/3

Nordrupøster - Farendløse
1842 - 1970

10 KOMMUNALBESTYRELSEN10-0 Forhandlingsprotokol

1842-1970 Sognerådets forhandlingsprotokoller,
11 bd.

Anm.: Indtil 1867 Sogneforstanderska-
bets.

Nemlig:

1842-53	1 bd.	10-0/1
1853-68	1 bd.	10-0/2
1868-79	1 bd.	10-0/3
1880-87	1 bd.	10-0/4
1887-98	1 bd.	10-0/5
1899-1910	1 bd.	10-0/6
1910-18	1 bd.	10-0/7
1918-28	1 bd.	10-0/8
1928-50	1 bd.	10-0/9
1950-65	1 bd.	10-0/10
1965-70	1 bd.	10-0/11

10-1 Bestillingsmænd

1958-1966 Bestillingsmandsprotokol 1 bd. 10-1/1

10-2 Korrespondance

1841-1904 Sognerådets kopibøger, 5 bd.

Anm.: Indtil 1867 Sogneforstanderska-
bets.

Nemlig:

1841-51	1 bd.	10-2/1
1851-67	1 bd.	10-2/2

(1868-74 mangler)

1875-79 1 bd. 10-2/3
1880-86 1 bd. 10-2/4
1887-1904 1 bd. 10-2/5

1930-1955 Sognerådets journaler over ind- og ud-
gåede skrivelser, 2 bd.

Nemlig:

1930-39 1 bd. 10-2/6
1939-55 1 bd. 10-2/7

1842-1970 Saggruppeordnede sager, 13 pk.

Anm.: Lagt efter oddersystemet.

Nemlig:

10-14 1 pk. 10-2/8
15 1 pk. 10-2/9
16-19 1 pk. 10-2/10
24-38 1 pk. 10-2/11
40-42 1 pk. 10-2/12
43-49 1 pk. 10-2/13
50-52 1 pk. 10-2/14
53 I 1 pk. 10-2/15
53 II 1 pk. 10-2/16
54-56 1 pk. 10-2/17
57-59 1 pk. 10-2/18
60-70 1 pk. 10-2/19
71-79 1 pk. 10-2/20

13 KASSE- OG REGNSKABSVÆSEN13-2 Budget og overslag

1859-1970 Årsregnskaber og overslag, 7 pk.

Nemlig:

1859-88	1 pk. 13-2/1
1889-1934/35	1 pk. 13-2/2
1935/36-45/46	1 pk. 13-2/3
1946/47-53/54	1 pk. 13-2/4
1954/55-60/61	1 pk. 13-2/5
1961/62-65/66	1 pk. 13-2/6
1966/67-69/70	1 pk. 13-2/7

13-4 Hovedbog

1952-1970 Hovedbøger, 3 bd. og 13 pk.

Nemlig:

1952/53-53/54	1 pk. 13-4/1
(1954/55 mangler)	
1955/56	1 bd. 13-4/2
1956/57	1 bd. 13-4/3
1957/58	1 bd. 13-4/4
1958/59	1 pk. 13-4/5
1959/60	1 pk. 13-4/6
1960/61	1 pk. 13-4/7
1961/62	1 pk. 13-4/8
1962/63	1 pk. 13-4/9
1963/64	1 pk. 13-4/10
1964/65	1 pk. 13-4/11
1965/66	1 pk. 13-4/12

1966/67	1 pk.	13-4/13
1967/68	1 pk.	13-4/14
1968/69	1 pk.	13-4/15
1969/70	1 pk.	13-4/16

13-5 Hovedkassebøger og kassebøger

1916-1952 Hovedkassebøger, 32 bd.

Nemlig:

1916/17	1 bd.	13-5/1
1917/18	1 bd.	13-5/2
1918/19	1 bd.	13-5/3
1919/20	1 bd.	13-5/4
1920/21	1 bd.	13-5/5
1921/22	1 bd.	13-5/6
1922/23	1 bd.	13-5/7
1923/24	1 bd.	13-5/8
1924/25	1 bd.	13-5/9
1925/26	1 bd.	13-5/10
1926/27	1 bd.	13-5/11
1927/28	1 bd.	13-5/12
1928/29	1 bd.	13-5/13
1929/30	1 bd.	13-5/14
(1930/31 mangler)		
1931/32	1 bd.	13-5/15
(1932/33-33/34 mangler)		
1934/35	1 bd.	13-5/16
(1935/36 mangler)		
1936/37	1 bd.	13-5/17
1937/38	1 bd.	13-5/18
1938/39	1 bd.	13-5/19
1939/40	1 bd.	13-5/20
1940/41	1 bd.	13-5/21
1941/42	1 bd.	13-5/22

1942/43	1 bd.	13-5/23
1943/44	1 bd.	13-5/24
1944/45	1 bd.	13-5/25
1945/46	1 bd.	13-5/26
1946/47	1 bd.	13-5/27
1947/48	1 bd.	13-5/28
1948/49	1 bd.	13-5/29
1949/50	1 bd.	13-5/30
1950/51	1 bd.	13-5/31
1951/52	1 bd.	13-5/32

1869-1913 Kassebøger, 7 bd.

Nemlig:

1869-74	1 bd.	13-5/33
(1875-80 mangler)		
1881-83	1 bd.	13-5/34
1884-88	1 bd.	13-5/35
1889-99	1 bd.	13-5/36
1900-06/07	1 bd.	13-5/37
1907/08-09/10	1 bd.	13-5/38
1910/11-12/13	1 bd.	13-5/39

21 BRANDMANDSKAB

21-4 Brandfogedprotokoller, brandbøger

1959-1961 Brandfogedprotokol 1 bd. 21-4/1
Anm.: Indeholder tillige fortegnelse
over brandmandskabet.

30 SKATTELIGNING30-0 Forhandlingsprotokoller

1927-1955 Forhandlingsprotokol for ligningsmyndigheden 1 bd. 30-0/1

30-3 Ligningslister for kommunale skatter

1868-1932 Ligningslister for kommunale skatter,
2 pk.

Nemlig:

1868-1918/19 1 pk. 30-3/1

Anm.: 1869, 1872-73, 1875, 1883, 1885-86, 1888, 1897, 1901-06/07 og 1908/09-11/12 mangler.

1919/20-31/32 1 pk. 30-3/2

30-5 Kombinerede mandtals- og ligningslister, mv.

1867-1970 Kombinerede mandtals- og ligningslister, 5 pk.

Nemlig:

1904/05-47/48 1 pk. 30-5/1

Anm.: 1906/07-16/17 og 1932/33-37/38 mangler.

1948/49-55/56 1 pk. 30-5/2

1956/57-63/64 1 pk. 30-5/3

1964/65-69/70 1 pk. 30-5/4

30-8 Ligning af ekstraordinære skatter

1867-1870 Selvangivelser vedr. krigsskatterne af
1867 og 1870, samt lignings- og skatte-
liste vedr. 1867-skatten 1 pk. 30-8/1

31 SKATTEBETALING31-1 Betaling af kommunale skatter

1870 Skatteliste over kommunalskat 1 pk. 31-1/1

33 EJENDOMSSKAT OG EJENDOMSVURDERING, MV.33-2 Taksationer, matrikler, mv., før 1904

1844-1860 Matrikel- og hartkornsfortegnelser 1 pk. 33-2/1

33-3 Vurderingsfortegnelser

1909-1969 Ejendomsvurderingsfortegnelser 1 pk. 33-3/1
Anm.: 2.-4., 6. og 8.-14. alm. vurdering.

39 FORSKELLIGT, HERUNDER PLIGTARBEJDE39-1 Pligtkørsel

1886-1898 Sognekørselsprotokol 1 bd. 39-1/1

40 BØRNEFORSORG40-0 Forhandlingsprotokoller

1934-1970 Forhandlingsprotokol for børneværnsudvalget 1 bd. 40-0/1

40-1 Almindelige sager

1934-1953 Journal for børneværnsudvalget 40-1/1

40-3 Registre

1921-1962 Børneværnsudvalgets tilsynsprotokol over plejebørn 1 bd. 40-3/1

1892-1947 Fødselsanmeldelsesprotokol for børneværnsudvalget, 2 bd.

Nemlig:

1892-1916 1 bd. 40-3/2

1916-47 1 bd. 40-3/3

42 OFFENTLIG FORSORG42-0 Forhandlingsprotokoller

1933-1970 Forhandlingsprotokoller for socialudvalget, 3 bd.

Nemlig:

1933-54 1 bd. 42-0/1

1954-66 1 bd. 42-0/2

1966-70 1 bd. 42-0/3

42-1 Almindelige sager

1933-1954 Socialudvalgets journal over ind- og
udgåede skrivelser 1 bd. 42-1/1

42-2 Sociale klientsager

1933-1952 Sociale klientsager, 4 pk.

Anm.: Omfatter både offentlig forsorg
og sociale pensioner.

Nemlig:

J.nr. 1-60 1 pk. 42-2/1
J.nr. 61-120 1 pk. 42-2/2
J.nr. 121-180 1 pk. 42-2/3
J.nr. 182-260 1 pk. 42-2/4

42-4 Sociale regnskaber efter 1933

1952-1969 Sociale årsregistrarer, 4 pk.

Nemlig:

1952/53-56/57 1 pk. 42-4/1
1957/58-60/61 1 pk. 42-4/2
1961/62-64/65 1 pk. 42-4/3
1965/66-68/69 1 pk. 42-4/4

43 FOLKEFORSIKRING OG SYGEHJÆLP43-3 Husmoderafløsning

1951-1964 Forhandlingsprotokol for husmoderafløsningsudvalget 1 bd. 43-3/1

47 ALDERDOMSHJEM, PENSIONISTBOLIGER47-2 Alderdomshjem

1940-1941 Byggesager vedr. ombygning af Mulstrup Skole til alderdomshjem 1 pk. 47-2/1

1952-1954 Byggesagen vedr. opførelsen af De gamle Hjem 1 pk. 47-2/2

1954 Byggesagen vedr. opførelsen af sekretærbolig ved alderdomshjemmet 1 pk. 47-2/3

48 DE FATTIGES KASSE, HJÆLPEKASSEN48-1 Regnskaber

1931-1932 Kassebog for kommunens hjælpekasse 1 bd. 48-1/1

50 KULTUR- OG UNDERVISNINGSVÆSENETS BESTYRELSE

50-1 Skolekommissionens forhandlingsprotokoller

1854-1964 Forhandlingsprotokoller for skolekommissionen, 1 bd.

Nemlig:

(1854-1900 se Nordrupøster-Farendløse
pastoratsarkiv)

(1900-17 mangler)

1917-64 1 bd. 50-1/1

68 VANDLØB, SØER OG HAVE

68-2 Vandsynsprotokoller

1847-1975 Vandsynsprotokol 1 bd. 68-2/1

71 RETSVÆSEN

71-1 Nævningegrundlister

1919-1967 Forhandlingsprotokol for nævningegrund-
listeudvalget 1 bd. 71-1/1

71-2 Forligsmæling

1854-1945 Forligsprotokol 1 bd. 71-2/1

73 HANDEL OG INDUSTRI

73-7 Maskinsynsprotokoller

1962-71 Maskinsynsprotokol 1 bd. 73-7/1

Sneslev
1904 - 1970

10 KOMMUNALBESTYRELSEN10-0 Forhandlingsprotokol

1904-1970 Sognerådets forhandlingsprotokoller,
4 bd.

Nemlig:

1904-33	1 bd.	10-0/1
1933-56	1 bd.	10-0/2
1956-66	1 bd.	10-0/3
1967-70	1 bd.	10-0/4

10-2 Korrespondance

1915-1929 Journal over ind- og udgåede skrivelser 1 bd. 10-2/1

1923-1970 Saggruppeordnede sager, 7 pk.

Anm.: Lagt efter oddersystemet.

Nemlig:

10-18	1 pk.	10-2/2
20-38	1 pk.	10-2/3
40	1 pk.	10-2/4
43-49	1 pk.	10-2/5
50-59	1 pk.	10-2/6
60-69	1 pk.	10-2/7
71-77	1 pk.	10-2/8

13 KASSE- OG REGNSKABSVÆSEN13-2 Budget og overslag

1904-1970 Årsregnskaber og overslag, 8 pk.

Nemlig:

1904/05-15/16	1 pk. 13-2/1
1916/17-23/24	1 pk. 13-2/2
1924/25-29/30	1 pk. 13-2/3
1930/31-34/35	1 pk. 13-2/4
1935/36-40/41	1 pk. 13-2/5
1941/42-55/56	1 pk. 13-2/6
1956/57-64/65	1 pk. 13-2/7
1965/66-69/70	1 pk. 13-2/8

13-5 Hovedkassebøger og kassebøger

1918-1970 Hovedkassebøger, 34 bd.

Nemlig:

1918/19	1 bd. 13-5/1
(1919/20 mangler)	
1920/21	1 bd. 13-5/2
(1921/22-24/25 mangler)	
1925/26	1 bd. 13-5/3
(1926/27 mangler)	
1927/28	1 bd. 13-5/4
1928/29	1 bd. 13-5/5
1929/30	1 bd. 13-5/6
1930/31	1 bd. 13-5/7
1931/32	1 bd. 13-5/8
1932/33	1 bd. 13-5/9
(1933/34-44/45 mangler)	
1945/46	1 bd. 13-5/10
1946/47	1 bd. 13-5/11

1947/48	1 bd. 13-5/12
1948/49	1 bd. 13-5/13
1949/50	1 bd. 13-5/14
1950/51	1 bd. 13-5/15
1951/52	1 bd. 13-5/16
1952/53	1 bd. 13-5/17
1953/54	1 bd. 13-5/18
1954/55	1 bd. 13-5/19
1955/56	1 bd. 13-5/20
1956/57	1 bd. 13-5/21
1957/58	1 bd. 13-5/22
1958/59	1 bd. 13-5/23
1959/60	1 bd. 13-5/24
1960/61	1 bd. 13-5/25
1961/62	1 bd. 13-5/26
1962/63	1 bd. 13-5/27
1963/64	1 bd. 13-5/28
1964/65	1 bd. 13-5/29
1965/66	1 bd. 13-5/30
1966/67	1 bd. 13-5/31
1967/68	1 bd. 13-5/32
1968/69	1 bd. 13-5/33
1969/70	1 bd. 13-5/34

15 VALG

15-0 Valgbestyrelsens forhandlingsprotokol

1909-1966 Forhandlingsprotokol for valgbestyrelsen ved sognerådsvlg	1 bd. 15-0/1
---	--------------

15-2 Valgbøger

1918-1926 Valgbøger til valgmands- og folketings-
valg 1 pk. 15-2/1

15-3 Valglister, mv.

1905-1908 Valglister til sognerådvalg 1 pk. 15-3/1

16 FOLKEREGISTER, STATISTIK OG RATIONERING16-8 Rationering

1918-1920 Protokol over udleverede rationerings-
kort 1 bd. 16-8/1

30 SKATTELIGNING30-3 Ligningslister for kommunale skatter

1908-1937 Ligningslister for kommunale skatter .. 1 pk. 30-3/1

30-5 Kombinerede mandtals- og ligningslister, mv.

1950-1970 Kombinerede mandtals- og ligningslister 1 pk. 30-5/1

31 SKATTEBETALING31-1 Betaling af kommunale skatter

1904-1923 Skattelister for kommuneskat 1 pk. 31-1/1

1949-1950 Universalskatteliste 1 pk. 31-1/2

33 EJENDOMSSKAT OG EJENDOMSVURDERING, MV.33-3 Vurderingsfortegnelser

1936-1969 Ejendomsvurderingsfortegnelser 1 pk. 33-3/1

Anm.: 8.-14. alm. vurdering.

37 INDIREKTE SKATTER, FORLYSTELSESSKAT, MV.37-8 Hundeafgift

1967-1969 Hundeprotokol 1 bd. 37-8/1

40 BØRNEFORSORG40-0 Forhandlingsprotokoller

1905-1969 Forhandlingsprotokol for børneværnet .. 1 bd. 40-0/1
Anm.: Indtil 1933 Værgerådet.

40-3 Registre

1933-1963 Børneværnsudvalgets tilsynsprotokol
over plejebørn 1 bd. 40-3/1

41 BØRNEBIDRAG41-1 Børnebidragsprotokoller

1934-1941 Børnebidragsprotokol 1 bd. 41-1/1

42 OFFENTLIG FORSORG42-0 Forhandlingsprotokoller

1933-1960 Forhandlingsprotokol for socialudvalget 1 bd. 42-0/1

42-3 Sociale regnskaber indtil 1933

1909-1925 Hovedbog over fattigunderstøttelse 1 bd. 42-3/1

42-4 Sociale regnskaber efter 1933

1952-1970 Sociale årsregisteranter, 2 pk.

Nemlig:

1952/53-61/62 1 pk. 42-4/1

1962/63-69/70 1 pk. 42-4/2

44 SOCIALE PENSIONER44-3 Regnskaber

1911-1923 Hovedbog over alderdomsunderstøttelse 1 bd. 44-3/1

48 DE FATTIGES KASSE, HJÆLPEKASSEN48-0 Forhandlingsprotokoller1910-1933 Forhandlingsprotokol for Hjælpekassens
bestyrelse 1 bd. 48-0/148-1 Regnskaber

1932-1933 Kassebog for Hjælpekassen 1 bd. 48-1/1

53 SKOLEBYGNINGER OG INVENTAR

53-2 Skolebyggesager, byggeudvalg

1942 Hoved- og kassebog for opførelsen af
den nye skole 1 bd. 53-2/1

64 BELYSNING, RYDNING OG RENHOLDELSE AF GADER OG VEJE, MV.

64-3 Snefoged og snerydning

1906-1942 Fortegnelser over det snekastnings-
pligtige mandskab 1 pk. 64-3/1
Anm.: 1919/20-29/30 mangler.

71 RETSVÆSEN71-1 Nævningegrundlister

1919-1968 Forhandlingsprotokol for grundlisteud-
valget 1 bd. 71-1/1

71-2 Forligsmøling

1924-1953 Forligsprotokol 1 bd. 71-2/1

72 SUNDHEDSVÆSEN OG BOLIGVÆSEN72-1 Sundhedskommissionens sager

1907-1910 Regnskabsbog for indsamling af rotter . 1 bd. 72-1/1

72-5 Forhandlingsprotokoller vedr. kontrol med huslejer

1951 Forhandlingsprotokol for huslejenævnet 1 bd. 72-5/1

72-7 Forhandlingsprotokoller vedr. boliganvisning

1950-1953 Forhandlingsprotokol for boliganvis-
ningsudvalget 1 bd. 72-7/1

73 HANDEL OG INDUSTRI73-7 Maskinsynsprotokoller

1913-1972 Maskinsynsprotokol 1 bd. 73-7/1

75 LANDBRUG, SKOVBRUG OG FISKERI75-1 Grundforbedring

1906-1922 Jordboniteringsprotokol 1 bd. 75-1/1

75-2 Jordfordeling

1947-1953 Forhandlingsprotokol for 3-mandsudval-
get 1 bd. 75-2/1

Vetterslev - Høm
1842 - 1970

10 KOMMUNALBESTYRELSEN10-0 Forhandlingsprotokol

1842-1970 Sognerådets forhandlingsprotokoller,
9 bd.

Anm.: Indtil 1867 Sogneforstanderska-
bets.

Nemlig:

1842-73	1 bd.	10-0/1
1874-75	1 bd.	10-0/2
(1876-93 mangler)		
1894-1913	1 bd.	10-0/3
1913-25	1 bd.	10-0/4
1925-26	1 bd.	10-0/5
1927-38	1 bd.	10-0/6
1939-52	1 bd.	10-0/7
1952-63	1 bd.	10-0/8
1964-70	1 bd.	10-0/9

10-2 Korrespondance

1967-1970 Kopier af afsendte breve m.m. 1 pk. 10-2/1

1934-1970 Saggruppeordnede sager, 3 pk.

Anm.: Lagt efter oddersystemet.

Nemlig:

10-28	1 pk.	10-2/2
31-49	1 pk.	10-2/3
50-79	1 pk.	10-2/4

13 KASSE- OG REGNSKABSVÆSEN13-2 Budget og overslag

1952-1970 Årsregnskaber og overslag, 2 pk.

Nemlig:

1952/53-64/65	1 pk. 13-2/1
1965/66-69/70	1 pk. 13-2/2

13-5 Hovedkassebøger og kassebøger

1953-1970 Hovedkassebøger, 17 bd.

Nemlig:

1953/54	1 bd. 13-5/1
1954/55	1 bd. 13-5/2
1955/56	1 bd. 13-5/3
1956/57	1 bd. 13-5/4
1957/58	1 bd. 13-5/5
1958/59	1 bd. 13-5/6
1959/60	1 bd. 13-5/7
1960/61	1 bd. 13-5/8
1961/62	1 bd. 13-5/9
1962/63	1 bd. 13-5/10
1963/64	1 bd. 13-5/11
1964/65	1 bd. 13-5/12
1965/66	1 bd. 13-5/13
1966/67	1 bd. 13-5/14
1967/68	1 bd. 13-5/15
1968/69	1 bd. 13-5/16
1969/70	1 bd. 13-5/17

15 VALG15-0 Valgbestyrelsens forhandlingsprotokol

1891-1966 Forhandlingsprotokol for valgbestyrelsen ved sognerådvalg 1 bd. 15-0/1

15-2 Valgbøger

1920-1924 Valgbøger til folketingsvalg 1 pk. 15-2/1

16 FOLKEREKISTER, STATISTIK OG RATIONERING16-3 Folkeregistermateriale

1925-1931 Til- og afgangslister til folkeregistret, 2 bd.

Nemlig:

1925-28 1 bd. 16-3/1
1928-31 1 bd. 16-3/2

30 SKATTELIGNING30-0 Forhandlingsprotokoller

1952-1966 Forhandlingsprotokol for ligningsmyndigheden 1 bd. 30-0/1

30-5 Kombinerede mandtals- og ligningslister, mv.

1920-1970 Kombinerede mandtals- og ligningslister, 3 pk.

Nemlig:

1920/21-39/40 1 pk. 30-5/1

Anm.: 1924/25-25/26 mangler.

1940/41-58/59 1 pk. 30-5/2

1959/60-69/70 1 pk. 30-5/3

33 EJENDOMSSKAT OG EJENDOMSVURDERING, MV.33-3 Vurderingsfortegnelser

1927 Matrikel- og hartkornsfortegnelse 1 bd. 33-3/1

1923-1969 Ejendomsvurderingsfortegnelser 1 pk. 33-3/2

Anm.: Omvurdering 1923 samt 8. og 10.-14. alm. vurdering.

37 INDIREKTE SKATTER, FORLYSTELSESSKAT, MV.

37-8 Hundefgift

1961-1969 Hundeprotokoller 1 pk. 37-8/1

40 BØRNEFORSORG40-0 Forhandlingsprotokoller

1905-1970 Forhandlingsprotokoller for børneværnet,
2 bd.

Anm.: 1905-33 Værgerådet.

Nemlig:

1905-33 1 bd. 40-0/1
1933-70 1 bd. 40-0/2

40-3 Registre

1892-1914 Fødselsanmeldelsesprotokol for fattig-
udvalget 1 bd. 40-3/1

1933-1947 Børneværnsudvalgets tilsynsprotokol
over plejebørn 1 bd. 40-3/2

1924-1949 Børneværnsudvalgets protokoller over
børn født uden for ægteskab til hvem
der udbetales bidrag, 2 bd.

Nemlig:

1924-30 1 bd. 40-3/3
(1931-32 mangler)
1933-49 1 bd. 40-3/4

41 BØRNEBIDRAG41-1 Børnebidragsprotokoller

1933-1956 Børnebidragsprotokoller 1 pk. 41-1/1

42 OFFENTLIG FORSORG42-0 Forhandlingsprotokoller

1934-1967 Forhandlingsprotokoller for socialudvalget, 2 bd.

Nemlig:

1934-42 1 bd. 42-0/1
(1943-65 mangler)
1966-67 1 bd. 42-0/2

42-2 Sociale klientsager

1933-1949 Sociale klientsager, 2 pk.

Anm.: Omfatter både offentlig forsorg og sociale pensioner.

Nemlig:

I 1 pk. 42-2/1
II 1 pk. 42-2/2

42-4 Sociale regnskaber efter 1933

1933-1952 Social hovedregistrant 1 bd. 42-4/1

1939-1941 Journaler til hovedregistranten, 2 bd.

Anm.: Årsregistrarer med journalnummerhenvisning.

Nemlig:

1939/40 1 bd. 42-4/2
1940/41 1 bd. 42-4/3

1952-1970 Sociale årsregistrarer, 3 pk.

Nemlig:

1952/53-58/59	1 pk. 42-4/4
1959/60-64/65	1 pk. 42-4/5
1965/66-69/70	1 pk. 42-4/6

50 KULTUR- OG UNDERVISNINGSVÆSENETS BESTYRELSE

50-1 Skolekommissionens forhandlingsprotokoller

(1869-1918 Skolekommissionens forhandlingsprotokol.
Se Vetterslev-Høm pastorat, C2 Fattig-
kommissionens forhandlingsprotokol 1863-
66)

50-3 Skoleberetninger

1870-1906 Beretninger om skolevæsenets og gymna-
stikkens tilstand 1 pk. 50-3/1

56 FRITIDSUNDERVISNING

56-2 Forhandlingsprotokoller vedr. ungdomsskolen

1944-1967 Forhandlingsprotokol for Ungdomsskole-
nævnet 1 bd. 56-2/1
Anm.: Fra 1954 for ungdomsnævnet.

63 KLOAKVÆSEN

63-0 Forhandlingsprotokoller

1967-1968 Forhandlingsprotokoller for kloakudval-
get 1 bd. 63-0/1

64 BELYSNING, RYDNING OG OG RENHOLDELSE AF GADER OG VEJE, MV.

64-0 Forhandlingsprotokoller

1960-1968 Forhandlingsprotokol for Gadebelysnings-
selskabet 1 bd. 64-0/1

64-3 Snefoged og snerydning

1892-1938 Snekastningsprotokol 1 bd. 64-3/1

71 RETSVÆSEN

71-1 Nævningegrundlister

1947-1967 Forhandlingsprotokol for grundlisteud-
valget 1 bd. 71-1/1

71-2 Forligsmæling

1855-1940 Forligsprotokol 1 bd. 71-2/1

72 SUNDHEDSVÆSEN OG BOLIGVÆSEN

72-0 Forhandlingsprotokoller

1928-1970 Forhandlingsprotokol for sundhedskom-
missionen 1 bd. 72-0/1

72-5 Forhandlingsprotokoller vedr. kontrol med huslejer

1956 Forhandlingsprotokol for huslejenævnet 1 bd. 72-5/1

73 HANDEL OG INDUSTRI

73-7 Maskinsynsprotokoller

1921-1971 Maskinsynsprotokol 73-7/1

75 LANDBRUG, SKOVBRUG OG FISKERI

75-1 Grundforbedring

1898-1916 Jordboniteringsprotokol 1 bd. 75-1/1

Vigersted - Kværkeby
1842 - 1908

10 KOMMUNALBESTYRELSEN10-0 Forhandlingsprotokol

- 1842-1905 Sognerådets forhandlingsprotokoller,
3 bd.
Anm.: Indtil 1867 Sogneforstanderska-
bets.
Nemlig:
1842-56 1 bd. 10-0/1
(1857-72 mangler).
1873-92 1 bd. 10-0/2
1893-1905 1 bd. 10-0/3

10-2 Korrespondance

- 1862-1887 Kopibog samt journal over ind- og ud-
gåede skrivelser 1 bd. 10-2/1
Anm.: Kopibog 1862-74, journal 1862-87.
1894-1921 Kopibog 1 bd. 10-2/2
Anm.: 1904-10 mangler.

13 KASSE- OG REGNSKABSVÆSEN13-3 Kommunens årsregnskab

- 1868-1869 Årsregnskaber 1 bd. 13-3/1
Anm.: Desuden fattigregnskaber 1865-67.

13-4 Hovedbog

1868-1874	Hoved- og kassebog	1 bd.	13-4/1
1887-1921	Hovedbøger, 2 bd.		
	<u>Nemlig:</u>		
	1887-99	1 bd.	13-4/2
	1900-21	1 bd.	13-4/3

15 VALG

15-0 Valgbestyrelsens forhandlingsprotokol

1888-1907	Valgbestyrelsens forhandlingsprotokol ved sognerådvalg	1 bd.	15-0/1
-----------	---	-------	--------

33 EJENDOMSSKAT OG EJENDOMSVURDERING, MV.33-2 Taksationer, matrikler, mv., før 1904

1898 Matrikel- og hartkornsfortegnelse 1 bd. 33-2/1

33-3 Vurderingsfortegnelser

1904 Ejendomsvurderingsfortegnelse ved 1.
 alm. vurdering 1 bd. 33-3/1
 Anm.: Afskrift dateret 1905.

40 BØRNEFORSORG40-0 Forhandlingsprotokoller

(1905-1908 Forhandlingsprotokol for Værgerådet,
se Kværkeby kommune, 40-0/1 Forhand-
lingsprotokol for børneværnet 1905-55).

42 OFFENTLIG FORSORG42-3 Sociale regnskaber indtil 1933

(1865-1867 Fattigregnskaber. Se 13-3/1 Årsregnska-
ber 1868-69).

42-5 Andre protokoller og fortegnelser

(1859-1881 Registrant over de afdøde fattiglem-
mers ejendele. Se Vigersted-Kværkeby
pastoratsarkiv).

42-8 Fattiggården

1880-1908 Tilsynskalender for bestyrelsen 1 bd. 42-8/1

1873-1909 Kassebøger, 2 bd.
Nemlig:
1873-77 1 bd. 42-8/2
(1878-91 mangler).
1892-1909 1 bd. 42-8/3

- 1873-1913 Regnskabsprotokoller over de daglige indkøb til husholdningen, 2 bd.
Nemlig:
1873-78 1 bd. 42-8/4
(1879-91 mangler).
1892-1911 1 bd. 42-8/5
(1911-1913 se 42-8/10 Regnskabsprotokol over den daglige husholdning 1904-13).
- 1878-1908 Regnskabsprotokol over kornleverancerne 1 bd. 42-8/6
- 1873-1913 Regnskabsprotokoller over den daglige husholdning, 4 bd.
Nemlig:
1873-80 1 bd. 42-8/7
1880-86 1 bd. 42-8/8
1887-96 1 bd. 42-8/9
(1897-1903 mangler).
1904-13 1 bd. 42-8/10
- 1874-1889 Regnskabsprotokoller over bestilt arbejde udført af lemmerne, 2 bd.
Nemlig:
1874-80 1 bd. 42-8/11
1880-89 1 bd. 42-8/12
- 1873-1923 Regnskabsprotokoller over de enkelte lemmers arbejde, 4 bd.
Nemlig:
1873-77 1 bd. 42-8/13
1878-82 1 bd. 42-8/14
1882-92 1 bd. 42-8/15
1893-1923 1 bd. 42-8/16

44 SOCIALE PENSIONER

44-3 Regnskaber

1891-1908 Protokoller over udbetalt alderdomsun-
derstøttelse, 2 bd.

Nemlig:

1891-1904	1 bd. 44-3/1
1904-08	1 bd. 44-3/2

68 VANDLØB, SØER OG HAVE

68-2 Vandsynsprotokoller

1870-1944 Vandsynsprotokoller, 2 bd.

Nemlig:

1870-1944 1 bd. 68-2/1

1881-1911 1 bd. 68-2/2

75 LANDBRUG SKOVBRUG OG FISKERI

75-1 Grundforbedring

1900-1946 Jordboniteringsprotokol 1 bd. 75-1/1

Vigersted
1908 - 1970

10 KOMMUNALBESTYRELSEN10-0 Forhandlingsprotokol

1908-1970 Sognerådets forhandlingsprotokoller,
6 bd.

Nemlig:

1908-17	1 bd.	10-0/1
1917-30	1 bd.	10-0/2
1930-52	1 bd.	10-0/3
1953-60	1 bd.	10-0/4
1960-67	1 bd.	10-0/5
1967-70	1 bd.	10-0/6

10-2 Korrespondance

1938-1970 Saggruppeordnede sager, 13 pk.

Anm.: Lagt efter oddersystemet.

Nemlig:

15-19	1 pk.	10-2/1
28,30	1 pk.	10-2/2
31-1 - 31-5, 31-7	1 pk.	10-2/3
31-6	1 pk.	10-2/4
32-39	1 pk.	10-2/5
40-42	1 pk.	10-2/6
43-49	1 pk.	10-2/7
50-52	1 pk.	10-2/8
53-55	1 pk.	10-2/9
56 - 56-2	1 pk.	10-2/10
56-3 - 59	1 pk.	10-2/11
63, 70-73	1 pk.	10-2/12
75-79	1 pk.	10-2/13

13 KASSE- OG REGNSKABSVÆSEN13-0 Forhandlingsprotokoller

1959-1969 Forhandlingsprotokol for kasse- og
regnskabsudvalget 1 bd. 13-0/1

13-2 Budget og overslag

1908-1970 Årsregnskaber og overslag, 5 pk.

Nemlig:

1908/09-39/40 1 pk. 13-2/1
1940/41-52/53 1 pk. 13-2/2
1953/54-61/62 1 pk. 13-2/3
1962/63-66/67 1 pk. 13-2/4
1967/68-69/70 1 pk. 13-2/5

13-4 Hovedbog

1964-1970 Hovedbøger, 6 pk.

Nemlig:

1964/65 1 pk. 13-4/1
1965/66 1 pk. 13-4/2
1966/67 1 pk. 13-4/3
1967/68 1 pk. 13-4/4
1968/69 1 pk. 13-4/5
1969/70 1 pk. 13-4/6

13-5 Hovedkassebøger og kassebøger

1927-1962 Hovedkassebøger, 35 bd.

Nemlig:

1927/28	1 bd. 13-5/1
1928/29	1 bd. 13-5/2
1929/30	1 bd. 13-5/3
1930/31	1 bd. 13-5/4
1931/32	1 bd. 13-5/5
1932/33	1 bd. 13-5/6
1933/34	1 bd. 13-5/7
1934/35	1 bd. 13-5/8
1935/36	1 bd. 13-5/9
1936/37	1 bd. 13-5/10
1937/38	1 bd. 13-5/11
1938/39	1 bd. 13-5/12
1939/40	1 bd. 13-5/13
1940/41	1 bd. 13-5/14
1941/42	1 bd. 13-5/15
1942/43	1 bd. 13-5/16
1943/44	1 bd. 13-5/17
1944/45	1 bd. 13-5/18
1945/46	1 bd. 13-5/19
1946/47	1 bd. 13-5/20
1947/48	1 bd. 13-5/21
1948/49	1 bd. 13-5/22
1949/50	1 bd. 13-5/23
1950/51	1 bd. 13-5/24
1951/52	1 bd. 13-5/25
1952/53	1 bd. 13-5/26
1953/54	1 bd. 13-5/27
1954/55	1 bd. 13-5/28
1955/56	1 bd. 13-5/29
1956/57	1 bd. 13-5/30
1957/58	1 bd. 13-5/31

1958/59	1 bd. 13-5/32
1959/60	1 bd. 13-5/33
1960/61	1 bd. 13-5/34
1961/62	1 bd. 13-5/35

13-7 Revisionsprotokoller, mv.

1944-1970 Revisionsprotokol	1 bd. 13-7/1
-----------------------------------	--------------

15 VALG15-0 Valgbestyrelsens forhandlingsprotokol

1908-1937 Forhandlingsprotokol for valgbestyrelsen ved sognerådvalg	1 bd. 15-0/1
---	--------------

26 BOLIGBYGGERI MED STØTTE

26-0 Forhandlingsprotokoller

1956 Tilsynsprotokol for ejendomme, hvori
 indestår statslån 1 bd. 26-0/1

30 SKATTELIGNING30-0 Forhandlingsprotokoller

1905-1970 Forhandlingsprotokoller for ligningsmyndigheden, 2 bd.

Nemlig:

1905-62 1 bd. 30-0/1
1963-70 1 bd. 30-0/2

30-3 Ligningslister for kommunale skatter

1943-1947 Ligningslister for kommunale skatter .. 1 pk. 30-3/1

30-5 Kombinerede mandtals- og ligningslister, mv.

1934-1969 Kombinerede mandtals- og ligningslister, 3 pk.

Nemlig:

1934/35-52/53 1 pk. 30-5/1

Anm.: 1935/36 og 1943/44-46/47 mangler.

1953/54-61/62 1 pk. 30-5/2
1962/63-68/69 1 pk. 30-5/3

33 EJENDOMSSKAT OG EJENDOMSVURDERING, MV.33-3 Vurderingsfortegnelser

1909-1969 Ejendomsvurderingsfortegnelser, 2 pk.

Nemlig:

1909-36 1 pk. 33-3/1

Anm.: 2. - 8. alm. vurdering.

1945-69 1 pk. 33-3/2
Anm.: 9. - 14. alm. vurdering.

37 INDIREKTE SKATTER, FORLYSTELSESSKAT, MV.

37-8 Hundeaafgift

1960-1969 Hundeprotokoller 1 pk. 37-8/1
Anm.: 1962 mangler.

38 UDPANTNING

38-2 Udpantningsprotokoller

1960-1962 Udpantningsprotokol 1 bd. 38-2/1

40 BØRNEFORSORG40-0 Forhandlingsprotokoller

1911-1970 Forhandlingsprotokoller for børneværns-
udvalget, 2 bd.

Anm.: Indtil 1933 for Værgerådet.

Nemlig:

1911-33 1 bd. 40-0/1

1933-70 1 bd. 40-0/2

40-3 Registre

1921-1947 Børneværnsudvalgets tilsynsprotokol
over plejebørn 1 bd. 40-3/1

1948-1952 Børneværnsudvalgets protokol over børn
født uden for ægteskab til hvem der ud-
betales bidrag 1 bd. 40-3/2

1906-1929 Fattigudvalgets fødselsanmeldelsespro-
tokol 1 bd. 40-3/3

1934-1965 Børneudvalgets fødselsanmeldelsesproto-
kol over børn født uden for ægteskab .. 1 bd. 40-3/4

41 BØRNEBIDRAG41-1 Børnebidragsprotokoller

1933-1952 Børnebidragsprotokol over bidragsplig-
tige boende i kommunen 1 bd. 41-1/1

1933-1952 Børnebidragsprotokol over bidragsplig-
tige boende uden for kommunen 1 bd. 41-1/2

42 OFFENTLIG FORSORG

42-0 Forhandlingsprotokoller

1933-1970 Forhandlingsprotokoller for socialud-
valget, 2 bd.

Nemlig:

1933-56 1 bd. 42-0/1
1956-70 1 bd. 42-0/2

42-2 Sociale klientsager

1933-1953 Sociale klientsager 1 pk. 42-2/1
Anm.: Omfatter både offentlig forsg,
børnebidrag og sociale pensioner.

42-3 Sociale regnskaber

1909-1932 Sociale registraranter 1 pk. 42-3/1
Anm.: Vedr. fattighjælp, alderdomsunder-
støttelse, plejebørn og børnebidrag.

42-4 Sociale regnskaber indtil 1933

1933-1934	Social kassebog	1 bd.	42-4/1
1953-1970	Sociale årsregistrarer, 2 pk. <u>Anm.:</u> 1961/62-67/68 mangler. <u>Nemlig:</u>		
	1953/54-57/58	1 pk.	42-4/2
	1958/59-69/70	1 pk.	42-4/3

43 FOLKEFORSIKRING OG SYGEHJÆLP43-0 Sygekasseudvalgets forhandlingsprotokol

1911-1959	Sygekasseudvalgets forhandlingsprotokol	1 bd.	43-0/1
-----------	---	-------	--------

44 SOCIALE PENSIONER44-3 Regnskaber

1907-1933	Hovedbøger over alderdomsunderstøttelse/ aldersrente, 2 bd <u>Nemlig:</u>		
	1907-23	1 bd.	44-3/1
	1923-33	1 bd.	44-3/2
1969-1970	Stamkort for folkepension	1 pk.	44-3/3

47 ALDERDOMSHJEM, PENSIONISTBOLIGER47-2 Alderdomshjem

1969-1970 Forhandlingsprotokol for Ortved alder-
domshjem 1 bd. 47-2/1

1963-1969 Kassebøger for Ortved alderdomshjem ... 1 pk. 47-2/2

48 DE FATTIGES KASSE, HJÆLPEKASSEN48-0 Forhandlingsprotokoller

1908-1933 Forhandlingsprotokol for hjælpekasens
bestyrelse 1 bd. 48-0/1

53 SKOLEBYGNINGER OG INVENTAR53-2 Skolebyggesager, byggeudvalg

1960-1963 Vigersted skoles byggesag, 2 pk.

Nemlig:

Korrespondance m.m. 1 pk. 53-2/1

Tegninger 1 pk. 53-2/2

60 BESTYRELSEN FOR TEKNISKE ANLIGGENDER, GADER OG VEJE

60-0 Forhandlingsprotokoller

1966-1970 Forhandlingsprotokol for vejudvalget .. 1 bd. 60-0/1

68 VANDLØB, SØER OG HAVE

68-2 Vandsynsprotokoller

(1908-1944 Vandsynsprotokol. Se Vigersted-Kværkeby
68-2/1)

71 RETSVÆSEN71-1 Civilbeskyttelse i almindelighed

1919-1967 Forhandlingsprotokol for grundlisteud-
valget 1 bd. 71-1/1

72 SUNDHEDSVÆSEN OG BOLIGVÆSEN72-0 Forhandlingsprotokoller

1941-1970 Forhandlingsprotokol for sundhedskom-
missionen 1 bd. 72-0/1

73 HANDEL OG INDUSTRI73-7 Maskinsynsprotokoller

1936-1972 Maskinsynsprotokoller, 2 bd.

Nemlig:

I 1 bd. 73-7/1

II 1 bd. 73-7/2

75 LANDBRUG, SKOVBRUG OG FISKERI75-1 Grundforbedring

1910-1925 Jordboniteringsprotokol 1 bd. 75-1/1

Kværkeby
1908 - 1970

10 KOMMUNALBESTYRELSEN10-0 Forhandlingsprotokol

1908-1970 Sognerådets forhandlingsprotokoller,
7 bd.

Nemlig:

1908-19	1 bd. 10-0/1
1919-34	1 bd. 10-0/2
1934-46	1 bd. 10-0/3
1946-56	1 bd. 10-0/4
1957-64	1 bd. 10-0/5
1964-67	1 bd. 10-0/6
1968-70	1 bd. 10-0/7

10-1 Bestillingsmænd

1933-1969 Bestillingsmandsprotokol 1 bd. 10-1/1

10-2 Korrespondance 1911-1970

1911-1931 Sognerådets kopibøger, 1 bd.

Nemlig:

(1911-21. Se Vigersted-Kværkeby 10-2/2)

(1922-28 mangler).

1929-31 1 bd. 10-2/1

1946-1950 Sognerådets journal 1 bd. 10-2/2

1933-1970 Saggruppeordnede sager, 9 pk.

Anm.: Lagt efter oddersystemet.

Nemlig:

10 - 15-3	1 pk.	10-2/3
15-4 - 19	1 pk.	10-2/4
20-38	1 pk.	10-2/5
40-43	1 pk.	10-2/6
44-49	1 pk.	10-2/7
53-59	1 pk.	10-2/8
60-68	1 pk.	10-2/9
70 - 73-1	1 pk.	10-2/10
73-4 - 79	1 pk.	10-2/11

13 KASSE- OG REGNSKABSVÆSEN

13-2 Budget og overslag

1892-1970 Årsregnskaber og overslag, 4 pk.

Nemlig:

1892-1949/50 1 pk. 13-2/1

Anm.: 1893-94, 1896-97, 1899-1915/16,

1917/18, 1919/20, 1921/22 og 1923/24 -
28/29 mangler.

1950/51 - 59/60 1 pk. 13-2/2

1960/61 - 65/66 1 pk. 13-2/3

1966/67 - 70 1 pk. 13-2/4

13-4 Hovedbog

1939-1970 Hovedbøger, 18 bd. og 7 pk.

Nemlig:

1939/40 1 bd. 13-4/1

1940/41 1 bd. 13-4/2

1941/42	1 bd. 13-4/3
1942/43	1 bd. 13-4/4
1943/44	1 bd. 13-4/5
1944/45	1 bd. 13-4/6
1945/46	1 bd. 13-4/7
1946/47	1 bd. 13-4/8
1947/48	1 bd. 13-4/9
1948/49	1 bd. 13-4/10
1949/50	1 bd. 13-4/11
1950/51	1 bd. 13-4/12
1951/52	1 bd. 13-4/13
(1952/53 - 57/58 mangler).	
1958/59	1 bd. 13-4/14
1959/60	1 bd. 13-4/15
1960/61	1 bd. 13-4/16
1961/62	1 bd. 13-4/17
1962/63	1 bd. 13-4/18
1963/64	1 pk. 13-4/19
1964/65	1 pk. 13-4/20
1965/66	1 pk. 13-4/21
1966/67	1 pk. 13-4/22
1967/68	1 pk. 13-4/23
1968/69	1 pk. 13-4/24
1969/70	1 pk. 13-4/25

13-5 Hovedkassebøger

1908-1939 Hovedkassebøger, 18 bd.

Nemlig:

1908/09 - 12/13	1 bd. 13-5/1
1913/14 - 16/17	1 bd. 13-5/2
1917/18 - 20/21	1 bd. 13-5/3
1921/22	1 bd. 13-5/4
1922/23	1 bd. 13-5/5

(1923/24 mangler).

1924/25 1 bd. 13-5/6

1925/26 1 bd. 13-5/7

(1927/28 mangler).

1928/29 1 bd. 13-5/8

1929/30 1 bd. 13-5/9

1930/31 1 bd. 13-5/10

1931/32 1 bd. 13-5/11

1932/33 1 bd. 13-5/12

1933/34 1 bd. 13-5/13

1934/35 1 bd. 13-5/14

1935/36 1 bd. 13-5/15

1936/37 1 bd. 13-5/16

1937/38 1 bd. 13-5/17

1938/39 1 bd. 13-5/18

1952-1958 Kassebøger 1 pk. 13-5/19

15 VALG

15-0 Valgbestyrelsens forhandlingsprotokol

1908-1937 Forhandlingsprotokol for valgbestyrelsen for sognerådvalg 1 bd. 15-0/1

21 BRANDMANDSKAB

21-4 Brandfogedprotokoller, brandprotokoller

1954-1963 Brandfogedprotokol 1 bd. 21-4/1

30 SKATTELIGNING30-0 Forhandlingsprotokoller

1947-1970 Forhandlingsprotokoller for lignings-
myndigheden, 3 bd.

Nemlig:

1947-59	1 bd. 30-0/1
1960-64	1 bd. 30-0/2
1965-70	1 bd. 30-0/3

30-3 Ligningslister

1933-1947 Ligningslister for kommunale skatter .. 1 pk. 30-3/1
Anm.: 1942/43 mangler.

30-5 Kombinerede mandtals- og ligningslister

1942-1970 Kombinerede mandtals- og ligningsli-
ster, 3 pk.

Nemlig:

1942/43 - 54/55	1 pk. 30-5/1
<u>Anm.</u> : 1943/44 - 44/45 mangler.	
1955/56 - 63/64	1 pk. 30-5/2
1964/65 - 69/70	1 pk. 30-5/3

33 EJENDOMSSKAT OG EJENDOMSVURDERING, MV.33-3 Vurderingsfortegnelser

1910-1932	Matrikel- og hartkornsfartegnelser, 2 bd.	
	<u>Nemlig:</u>	
	1910	1 bd. 33-3/1
	1927-32	1 bd. 33-3/2
1926-1969	Ejendomsvurderingsfortegnelser	1 pk. 33-3/3
	<u>Anm.:</u> 6.-14. alm. vurdering.	
1912	Omvurderingsfortegnelse	1 pk. 33-3/4

40 BØRNEFORSORG40-0 Forhandlingsprotokoller

1905-1970 Forhandlingsprotokoller for børneværns-
udvalget, 2 bd.

Anm.: Indtil 1933 Værgerådet.

1905-55 1 bd. 40-0/1

1956-70 1 bd. 40-0/2

40-3 Registre

1933-1951 Børneværnsudvalgets tilsynsprotokol
over plejebørn 1 bd. 40-3/1

1933-1964 Børneværnsudvalgets fødselsanmeldel-
sesprotokol over børn født uden for
ægteskab 1 bd. 40-3/2

41 BØRNEBIDRAG41-1 Børnebidragsprotokoller

1933-1970 Børnebidragsprotokoller 1 pk. 41-1/1

42 OFFENTLIG FORSORG42-0 Forhandlingsprotokoller

1933-1970 Forhandlingsprotokoller for socialudvalget, 2 bd.

Nemlig:

1933-67 1 bd. 42-0/1
1968-70 1 bd. 42-0/2

42-2 Sociale klientsager

1933-1970 Sociale klientsager, 2 pk.

Nemlig:

J. nr. 2 - 50 1 pk. 42-2/1
J. nr. 51 - 150 1 pk. 42-2/2

42-3 Sociale regnskaber indtil 1933

1925-1933 Hovedbog for fattigudvalget 1 bd. 42-3/1

42-4 Sociale regnskaber efter 1933

1933-1934 Kassebog for socialudvalget 1 bd. 42-4/1

1933-1951 Social hovedregistrant 1 bd. 42-4/2

1952-1970 Sociale årsregistrarer, 5 pk.

Nemlig:

1952/53 - 57/58 1 pk. 42-4/3
1958/59 - 61/62 1 pk. 42-4/4
1962/63 - 65/66 1 pk. 42-4/5

1966/67 - 68/69 1 pk. 42-4/6
1969/70 1 pk. 42-4/7

42-8 Fattiggården, Arbejdsanstalt

(1908-1923 Fattiggården. Se Vigersted-Kværkeby
42-8).

44 SOCIALE PENSIONER

44-3 Regnskaber

1923-1931 Hovedbog over aldersrente 1 bd. 44-3/1

63 KLOAKVÆSEN

63-0 Forhandlingsprotokoller

1968 Forhandlingsprotokol for kloakudval-
get 1 bd. 63-0/1

63-7 Kloakregnskaber

1967-1970 Kassebog vedr. kloakering 1 bd. 63-7/1

68 VANDLØB, SØER OG HAVE

68-2 Vandsynsprotokoller

(1908-1944 Vandsynsprotokol. Se Vigersted-Kværke-
by 68-2/2).

71 RETSVÆSEN71-1 Nævningegrundlister, mv.

1919-1967 Forhandlingsprotokol for grundlisteud-
valget 1 bd. 71-1/1

71-3 Hegnssyn

1944-1968 Hegnsynsprotokol 1 bd. 71-3/1

72 SUNDHEDSVÆSEN OG BOLIGVÆSEN72-0 Forhandlingsprotokoller

1909-1970 Forhandlingsprotokol for sundhedskom-
missionen 1 bd. 72-0/1

72-5 Forhandlingsprotokoller vedr. kontrol med huslejer

1951-1954 Forhandlingsprotokol for huslejenæv-
net 1 bd. 72-5/1

75 LANDBRUG SKOVBRUG OG FISKERI75-1 Grundforbedring

(1908-1946 Jordboniteringsprotokol. Se Vigersted-
Kværkeby 75-1/1)

Ørslev
1862 - 1970

10 KOMMUNALBESTYRELSEN10-0 Forhandlingsprotokol

1862-1970 Sognerådets forhandlingsprotokoller,
6 bd.

Anm.: Indtil 1867 sogneforstanderska-
bet.

Nemlig:

1862-95	1 bd.	10-0/1
1895-1918	1 bd.	10-0/2
1918-32	1 bd.	10-0/3
1932-49	1 bd.	10-0/4
1949-63	1 bd.	10-0/5
1963-70	1 bd.	10-0/6

10-1 Bestillingsmænd

1906-1970 Bestillingsmandsprotokoller, 2 bd.

Nemlig:

1906-58	1 bd.	10-1/1
1962-70	1 bd.	10-1/2

10-2 Korrespondance 1913-1970

1913-1929 Sognerådets kopibog 1 bd. 10-2/1

1939-1970 Saggruppeordnede sager, 4 pk.

Anm.: Lagt efter oddersystemet.

Nemlig:

10-49	1 pk.	10-2/2
50, 1939-66	1 pk.	10-2/3

50, 1967-70	1 pk. 10-2/4
64-75	1 pk. 10-2/5

13 KASSE- OG REGNSKABSVÆSEN13-2 Budget og overslag

1897-1970 Årsregnskaber og overslag, 3 pk.

Nemlig:

1897-1952/53 1 pk. 13-2/1

Anm.: 1898-99 mangler.

1953/54 - 63/64 1 pk. 13-2/2

1964/65 - 69/70 1 pk. 13-2/3

13-4 Hovedbog

1868-1871 Hovedbog 1 bd. 13-4/1

Anm.: Anvendt som kørselsprotokol

1886-ca. 1900.

1925-1954 Hovedbøger, 2 bd.

Nemlig:

1925/26 - 32/33 1 bd. 13-4/2

(1933/34 - 52/53 mangler).

1953/54 1 bd. 13-4/3

13-5 Hovedkassebøger

1868-1970 Hovedkassebøger, 42 bd.

Nemlig:

1868-88	1 bd. 13-5/1
1889-1904/05	1 bd. 13-5/2
1905/06 - 10/11 og 12/13	1 bd. 13-5/3
1911/12, 13/14, 15/16 og 17/18	1 bd. 13-5/4
1914/15, 16/17, 18/19, 19/20, 21/22 og 23/24	1 bd. 13-5/5
1920/21, 22/23 og 24/25	1 bd. 13-5/6
1925/26	1 bd. 13-5/7
1926/27	1 bd. 13-5/8
(1927/28 mangler).	
1928/29	1 bd. 13-5/9
1929/30	1 bd. 13-5/10
1930/31	1 bd. 13-5/11
1931/32	1 bd. 13-5/12
1932/33	1 bd. 13-5/13
1933/34	1 bd. 13-5/14
1934/35	1 bd. 13-5/15
1935/36	1 bd. 13-5/16
1936/37	1 bd. 13-5/17
1937/38	1 bd. 13-5/18
(1938/39 og 1939/40 mangler).	
1940/41	1 bd. 13-5/19
1941/42	1 bd. 13-5/20
(1942/43 og 1943/44 mangler).	
1944/45	1 bd. 13-5/21
(1945/46 og 1946/47 mangler).	
1947/48	1 bd. 13-5/22
1948/49	1 bd. 13-5/23
1949/50	1 bd. 13-5/24
1950/51	1 bd. 13-5/25
1951/52	1 bd. 13-5/26

(1952/53 og 1953/54 mangler).

1954/55	1 bd.	13-5/27
1955/56	1 bd.	13-5/28
1956/57	1 bd.	13-5/29
1957/58	1 bd.	13-5/30
1958/59	1 bd.	13-5/31
1959/60	1 bd.	13-5/32
1960/61	1 bd.	13-5/33
1961/62	1 bd.	13-5/34
1962/63	1 bd.	13-5/35
1963/64	1 bd.	13-5/36
1964/65	1 bd.	13-5/37
1965/66	1 bd.	13-5/38
1966/67	1 bd.	13-5/39
1967/68	1 bd.	13-5/40
1968/69	1 bd.	13-5/41
1969/70	1 bd.	13-5/42

15 VALG

15-0 Valgbestyrelsens forhandlingsprotokol

1909-1951 Valgbestyrelsens forhandlingsprotokol- ler til sognerådsvlg	1 bd.	15-0/1
--	-------	--------

30 SKATTELIGNING30-0 Forhandlingsprotokoller

1903-1970 Forhandlingsprotokoller for lignings-
myndigheden, 2 bd.

Nemlig:

1903-50 1 bd. 30-0/1
1951-70 1 bd. 30-0/2

30-3 Ligningslister

1906-1931 Ligningslister for kommunale skatter .. 1 pk. 30-3/1
Anm.: 1907/08 - 15/16, 1917/18 - 18/19,
1920/21 - 23/24 og 1926/27 mangler.

30-5 Kombinerede mandtals- og ligningslister

1905-1970 Kombinerede mandtals- og ansættelses-
lister, 3 pk.

Nemlig:

1905/06 - 49/50 1 pk. 30-5/1
Anm.: 1906/07, 1916/17 - 32/33 og
1937/38 - 39/40 mangler.
1951/52 - 65/66 1 pk. 30-5/2
1966/67 - 69/70 1 pk. 30-5/3

31 SKATTEBETALING31-1 Betaling af kommunale skatter

1918-1931 Skattelister over kommunale skatter ... 1 pk. 31-1/1

33 EJENDOMSSKAT OG EJENDOMSVURDERING, MV.33-2 Taksationer, matrikler, mv., før 1904

1903 Matrikel - og hartkornsfortegnelse 1 bd. 33-2/1

33-3 Vurderingsfortegnelser

1936-1969 Ejendomsvurderingsfortegnelser 1 pk. 33-3/1
Anm.: 8.-14. alm. vurdering.

39 FORSKELLIGT, HERUNDER PLIGTARBEJDE39-1 Pligtkørsel

(1886-1900 Kørselsprotokol. Se 13-4/1)

40 BØRNEFORSORG40-0 Forhandlingsprotokoller

1905-1969 Forhandlingsprotokol for børneværnet .. 1 bd. 40-0/1
Anm.: Indtil 1933 Værgerådet.

40-3 Registre

1895-1933 Fattigbestyrelsens protokol over an-
meldte fødsler 1 bd. 40-3/1

41 BØRNEBIDRAG41-1 Børnebidragsprotokoller

1934-1962 Børnebidragsprotokoller 1 pk. 41-1/1

42 OFFENTLIG FORSORG42-2 Sociale klientsager

1933-1951 Sociale klientsager 1 pk. 42-2/1
Anm.: Omfatter såvel børnebidrag som
offentlig forsorg, aldersrente og inva-
liddepension.

42-3 Sociale regnskaber indtil 1933

1896-1932 Sociale hovedbøger, 2 bd.

Nemlig:

1896-1910 1 bd. 42-3/1
 (1911-30 mangler).
 1931-32 1 bd. 42-3/2

42-4 Sociale regnskaber efter 1933

1952-1970 Sociale årsregistranter, 3 pk.

Nemlig:

1952/53 - 58/59 1 pk. 42-4/1
 1959/60 - 63/64 1 pk. 42-4/2
 1964/65 - 69/70 1 pk. 42-4/3

43 FOLKEFORSIKRING OG SYGEHJÆLP43-0 Sygekasseudvalgets forhandlingsprotokol

1912-1914 Forhandlingsprotokol for sygekasseud-
 valget 1 bd. 43-0/1

44 SOCIALE PENSIONER44-3 Regnskaber

1925-1934 Hovedbog for aldersrente 1 bd. 44-3/1
 1962-1965 Registrant over modtagere af folke- og
 invalidepension 1 bd. 44-3/2

1969 Stamkort vedr. folke- og invalidepen-
sion 1 pk. 44-3/3

48 DE FATTIGES KASSE, HJÆLPEKASSEN

48-0 Forhandlingsprotokoller

1914-1933 Forhandlingsprotokol for hjælpekasens
bestyrelse 1 bd. 48-0/1

50 KULTUR- OG UNDERVISNINGSVÆSENETS BESTYRELSE50-1 Skolekommissionens forhandlingsprotokoller

(1870-1934 Skolekommissionens forhandlingsprotokol. Se Haslev kommunearkiver, Terslev 1862-1966, nr. 50/1)

50-2 Almindelige sager

1894-1933 Skolekommissionens korrespondancesager 1 pk. 50-2/1

53 SKOLEBYGNINGER OG INVENTAR53-2 Skolebyggesager, byggeudvalg

1959-1964 Ørslev skoles byggesag 1 pk. 53-2/1

63 KLOAKVÆSEN

63-7 Kloakregnskaber

1967-1970 Hovedkassebog for kloakvæsenet 1 bd. 63-7/1

71 RETSVÆSEN71-1 Nævningegrundlister, mv.

1919-1967 Forhandlingsprotokol for grundlisteud-
valget 1 bd. 71-1/1

72 SUNDHEDSVÆSEN OG BOLIGVÆSEN72-5 Forhandlingsprotokoller vedr. kontrol med huslejer

1953-1955 Forhandlingsprotokol for huslejenæv-
net 1 bd. 72-5/1

73 HANDEL OG INDUSTRI73-7 Maskinsynsprotokoller

1914-1961 Maskinsynsprotokol 1 bd. 73-7/1

Ringsted kommune
1970 ff.

KOMMUNALBESTYRELSEN10-0 Forhandlingsprotokol

- 1970-1975 Kommunalbestyrelsens forhandlingsprotokoller, 1 bd.
(1970-72, se Ringsted købstad 10-0)
Nemlig:
1972-75 1 bd. 10-0/1

10-5 Borgmesterarkiv

- 1978 Borgmester G. Møller Rasmussens valgmateriale til kommunevalget 1 pk. 10-5/1
Anm.: G. Møller Rasmussen var borgmester 1974-85
- 1974-1977 Borgmester G. Møller Rasmussens sager vedr. skolevæsenet 1 pk. 10-5/2
- 1974-1975 Borgmester G Møller Rasmussens sager vedr. kloakanlæg og spildevandsrensning 1 pk. 10-5/3
- 1977-1978 Borgmester G. Møller Rasmussens sager vedr. etableringen af naturgasforsyning 1 pk. 10-5/4
- 1974-1975 Borgmester G. Møller Rasmussens sager vedr. fjernvarmeafgiftsforbrugergruppen 1 pk. 10-5/5
- 1975-1981 Borgmester G. Møller Rasmussens sager vedr. Ringsted-Køge Rutebilselskab 1 pk. 10-5/6
Anm.: Rutebilselskabet nedlagt 1/1 1982

10-2 Korrespondance

(1970-1978 DK-ordnede sager, se Ringsted købstad
10-4)

1978-1982 Borgmester G. Møller Rasmussens sager
vedr. Miljø- og levnedsmiddelkontrol-
laboratoriet 1 pk. 10-5/7

1976-1978 Borgmester G. Møller Rasmussens sager
vedr. kommunens affaldshåndtering 1 pk. 10-5/8

1976-1979 Borgmester G. Møller Rasmussens sager
vedr. Ringsted almennyttige Boligsel-
skab 1 pk. 10-5/9

1974-1976 Borgmester G. Møller Rasmussens sager
vedr. Forenede sjællandske Andelsslag-
terier 1 pk. 10-5/10

KOMMUNENS PERSONALE11-8 Personaleforening

1970-1971 Den kommunale Klubs faglige sager 1 pk. 11-8/1

KOMMUNALBESTYRELSEN10-0 Forhandlingsprotokol

- 1970-1975 Kommunalbestyrelsens forhandlingsprotokoller, 1 bd.
(1970-72, se Ringsted købstad 10-0)
Nemlig:
1972-75 1 bd. 10-0/1

10-5 Borgmesterarkiv

- 1978 Borgmester G. Møller Rasmussens valgmateriale til kommunevalget 1 pk. 10-5/1
Anm.: G. Møller Rasmussen var borgmester 1974-85
- 1974-1977 Borgmester G. Møller Rasmussens sager vedr. skolevæsenet 1 pk. 10-5/2
- 1974-1975 Borgmester G Møller Rasmussens sager vedr. kloakanlæg og spildevandsrensning 1 pk. 10-5/3
- 1977-1978 Borgmester G. Møller Rasmussens sager vedr. etableringen af naturgasforsyning 1 pk. 10-5/4
- 1974-1975 Borgmester G. Møller Rasmussens sager vedr. fjernvarmeafgiftsforbrugergruppen 1 pk. 10-5/5
- 1975-1981 Borgmester G. Møller Rasmussens sager vedr. Ringsted-Køge Rutebilselskab 1 pk. 10-5/6
Anm.: Rutebilselskabet nedlagt 1/1 1982

10-2 Korrespondance

(1970-1978 DK-ordnede sager, se Ringsted købstad
10-4)

1978-1982 Borgmester G. Møller Rasmussens sager
vedr. Miljø- og levnedsmiddelkontrol-
laboratoriet 1 pk. 10-5/7

1976-1978 Borgmester G. Møller Rasmussens sager
vedr. kommunens affaldshåndtering 1 pk. 10-5/8

1976-1979 Borgmester G. Møller Rasmussens sager
vedr. Ringsted almennyttige Boligsel-
skab 1 pk. 10-5/9

1974-1976 Borgmester G. Møller Rasmussens sager
vedr. Forenede sjællandske Andelsslag-
terier 1 pk. 10-5/10

KOMMUNENS PERSONALE11-8 Personaleforening

1970-1971 Den kommunale Klubs faglige sager 1 pk. 11-8/1

13 KASSE- OG REGNSKABSVÆSEN13-0 Forhandlingsprotokoller

1970-1978 Forhandlingsprotokoller for økonomiudvalget, 5 bd.

Anm.: Indtil 31/3-1970 kasse- og regnskabsudvalget.

Nemlig:

1970-71	1 bd. 13-0/1
1971-73	1 bd. 13-0/2
1973-75	1 bd. 13-0/3
1975-77	1 bd. 13-0/4
1977-78	1 bd. 13-0/5

13-2 Budget og overslag

1970-1984 Overslag 1 pk. 13-2/1

Anm.: 1975/76 og 1977/78-81 mangler.

13-3 Kommunens årsregnskab

1970-1977 Årsregnskaber 1 pk. 13-3/1

Anm.: 1975/76 mangler.

1970-1971 Bilag til årsregnskaber 1 pk. 13-3/2

BYGNINGSMYNDIGHEDEN

24-3 Byggesagsregistre

1970-1977 Bygningsjournaler, 3 bd.

Nemlig:

(1970-72, se Ringsted Købstad 24-3)

1972-73	1 bd.	24-3/1
1973-75	1 bd.	24-3/2
1976-77	1 bd.	24-3/3

27 BYPLANLÆGNING

27-2 Byplan

1970-1976 Byplansager, 2 pk.

Nemlig:

1970-73	1 bd.	27-2/1
1974-76	1 bd.	27-2/2

33 EJENDOMSSKAT OG EJENDOMSVURDERING, MV.

33-3 Vurderingsfortegnelser

1971-1972 Omvurderinger 1 pk. 33-3/1

40 BØRNEFORSORG40-0 Forhandlingsprotokoller

1971-1976 Forhandlingsprotokoller for børne- og ungdomsværnet, 3 bd.

Nemlig:

1971-72 1 bd. 40-0/1
 1973-74 1 bd. 40-0/2
 1974-76 1 bd. 40-0/3

1970-1976 Resolutionsprotokoller for børne- og ungdomsværnet, 6 bd.

Anm.: Administrationens indstilling til de i dagsordenen refererede sager.

Nemlig:

1970/71 1 bd. 40-0/4
 1971/72 1 bd. 40-0/5
 1972/73 1 bd. 40-0/6
 1973/74 1 bd. 40-0/7
 1974/75 1 bd. 40-0/8
 1975/76 1 bd. 40-0/9

40-2 Klient­sagsarkiv

1970-1972 Børneværnsakter 1 pk. 40-2/1

40-3 Registre

1970-1986 Børneværnsudvalgets tilsynsprotokoller over plejebørn 1 bd. 40-3/1

41 BØRNEBIDRAG41-2 Alimentationssager

1976-1980 Faderskabssager, 2 pk.

Anm.: Alfabetisk ordnet efter moderens navn.Nemlig:

1976-78 1 pk. 41-2/1

1978-80 1 pk. 41-2/2

42 OFFENTLIG FORSORG42-0 Forhandlingsprotokoller

1970-1975 Forhandlingsprotokoller for socialudvalget, 4 bd.

Nemlig:

1970-71 1 bd. 42-0/1

1971-72 1 bd. 42-0/2

1972-73 1 bd. 42-0/3

1973-75 1 bd. 42-0/4

1976 Resolutionsprotokol for socialudvalget 1 pk. 42-0/5

Anm.: Administrationens indstilling til de i dagsordenen refererede sager.

1974-1982 Referater af sagsbehandlermøder, Gruppe I bistandsgruppen, 6 bd.

Nemlig:

1974-75 1 bd. 42-0/6

1975-77 1 bd. 42-0/7

1977-78 1 bd. 42-0/8

1978-79 1 bd. 42-0/9

1979-80	1 bd. 42-0/10
1980-82	1 bd. 42-0/11
1972-1982	Referater af sagsbehandlermøder, Gruppe II rådgivningsgruppen, 7 bd.
	<u>Nemlig:</u>
1972-74	1 bd. 42-0/12
1974-75	1 bd. 42-0/13
1975-77	1 bd. 42-0/14
1977-78	1 bd. 42-0/15
1978-79	1 bd. 42-0/16
1979-80	1 bd. 42-0/17
1981-82	1 bd. 42-0/18
1976-1979	Referater af rådgivningsgruppens tirs-dagsmøder
	1 bd. 42-0/19
	<u>Anm.:</u> Behandling af principielle og overordnede sager.
1979	Referat af møde mellem rådgivningsgruppen og bistandsgruppen
	1 bd. 42-0/20
1975	Referater af møder i styregruppen
	1 bd. 42-0/21

42-1 Almindelige sager

1972-1980	Sager fra diverse myndigheder til orientering for socialforvaltningen	1 pk. 42-1/1
1976-1980	Sociale meddelelser fra Ankestyrelsen .	1 pk. 42-1/2
1977-1981	Ankesager	1 pk. 42-1/3
1975-1982	Ankenævnsafgørelser	1 pk. 42-1/4

42-2 Sociale klientsager

(1970-1985 Sociale klientsager, se Ringsted købstad 42-2)

1973-1983 Diverse klientsager for bistandsafdelingen, 2 pk.

Anm.: Ordnet alfabetisk efter klientnavne.

Nemlig:

1973-77	1 pk. 42-2/1
1978-83	1 pk. 42-2/2

47 ALDERDOMSHJEM, PENSIONISTBOLIGER47-2 Alderdomshjem

1972-1975 Forhandlingsprotokol for De gamles Hjem i Veterslev 1 bd. 47-2/1

50 KULTUR- OG UNDERVISNINGSVÆSENETS BESTYRELSE

50-0 Forhandlingsprotokoller

1970-1979 Forhandlingsprotokoller for skoleudvalget, 5 bd.

Nemlig:

1970-72	1 bd. 50-0/1
1972-74	1 bd. 50-0/2
1974-76	1 bd. 50-0/3
1976-78	1 bd. 50-0/4
1978-79	1 bd. 50-0/5

1974-1976 Forhandlingsprotokol for skolestrukturudvalget 1 bd. 50-0/6

50-1 Skolekommissionens forhandlingsprotokoller

1970-1979 Forhandlingsprotokoller for skolekommissionen, 4 bd.

Nemlig:

1970-73	1 bd. 50-1/1
1973-77	1 bd. 50-1/2
1977-78	1 bd. 50-1/3
1978-79	1 bd. 50-1/4

50-2 Almindelige sager

1970-1973 Skoleforvaltningens sager, 6 pk.

Nemlig:

Annoncer. Ansøgninger om udmeldelse i skoletiden. Fastsættelse af lærerstillinger. Elevråd. Ferieplaner 1 pk. 50-2/1

Ringsted Kommune 1970 ff. 50-59 Skolevæsen og kulturelle forhold

Ansøgninger om skolegang i andre skoler	1 pk.	50-2/2
Befordring af skoleelever. Budget. Indskrivning i 1. klasse	1 pk.	50-2/3
Lejrskoler. Meddelelser til skolerne.		
Minimumstal	1 pk.	50-2/4
Lærerstillinger. Skoledistrikter	1 pk.	50-2/5
Diverse	1 pk.	50-2/6

1970-1972 Skoleforvaltningens sager vedr. de enkelte skoler, 4 pk.

Nemlig:

Almindelille Skole. Benløse Skole. Dagmarskolen	1 pk.	50-2/7
Bjergbakkeskolen. Bringstrup Skole. Gyrestinge Skole. Haraldsted Skole. Kværkeby Skole. Nordrup Skole. Sneslev Skole	1 pk.	50-2/8
Søholmsskolen. Sdr. Park Skolen. Toldstrup Skole	1 pk.	50-2/9
Valdemarskolen. Veterslev Skole. Vigersted Skole	1 pk.	50-2/10

53 SKOLEBYGNINGER OG INVENTAR

53-2 Skolebyggesager, byggeudvalg

1972-1975 Byggesager vedr. Benløse Skole

	1 pk.	53-2/1
--	-------	--------

1971-1976 Byggesagen vedr. Sdr. Parkskolen, 2 pk.

Nemlig:

I	1 pk.	53-2/2
II	1 pk.	53-2/3

56 FRITIDSUNDERVISNING

56-0 Forhandlingsprotokoller vedr. voksenundervisning

1970-1979 Forhandlingsprotokoller for voksenundervisningsnævnet, 2 bd.

Nemlig:

1970-78 1 bd. 56-0/1
1978-79 1 bd. 56-0/2

56-2 Forhandlingsprotokoller vedr. ungdomsskolen

1970-1979 Forhandlingsprotokoller for ungdomsnævnet, 2 bd.

Nemlig:

1970-78 1 bd. 56-2/1
1978-79 1 bd. 56-2/2

56-4 Forhandlingsprotokoller vedr. fritidsforanstaltninger

1970-1977 Forhandlingsprotokol for fritidskommissionen 1 bd. 56-4/1

1970-1979 Forhandlingsprotokoller for fritidsnævnet, 2 bd.

Nemlig:

1970-78 1 bd. 56-4/2
1978-79 1 bd. 56-4/3

Ringsted Kommune 1970 ff. 50-59 Skolevæsen og kulturelle forhold

58 KULTURELLE FORHOLD, BIBLIOTEKSVÆSEN

58-0 Forhandlingsprotokoller

1970-1979 Forhandlingsprotokoller for udvalget for kulturelle anliggender, 4 bd.

Nemlig:

1970-74	1 bd. 58-0/1
1974-78	1 bd. 58-0/2
1978	1 bd. 58-0/3
1978-79	1 bd. 58-0/4

58-1 Sager i almindelighed

1971-1973 Sager vedr. biblioteksvæsenet 1 pk. 58-1/1

59 KULTURELLE FORHOLD, FORSKELLIGT

59-0 Forhandlingsprotokoller

1978-1979 Forhandlingsprotokol for "Søgadeudvalget" 1 bd. 59-0/1
Anm.: Vedr. Medborgerhuset og ungdomsklubben.

Ringsted Kommune 1970 ff. 50-59 Skolevæsen og kulturelle forhold

59-2 Kulturarrangementer

1971-1972	Sager vedr. Ringsted-hallen	1 pk.	59-2/1
1973-1974	Sager vedr. Medborgerhuset	1 pk.	59-2/2
1970-1972	Sager vedr. Benløse Fritidscenter	1 pk.	59-2/3

72 SUNDHEDSVÆSEN OG BOLIGVÆSEN

72-0 Forhandlingsprotokoller

1970-1974 Forhandlingsprotokoller for sundheds-
kommissionen, 1 bd.

Nemlig:

(1970-72, se Ringsted Købstad, 72-0)

1972-74 1 bd. 72-0/1

72-5 Forhandlingsprotokoller vedr. kontrol med huslejer

1970-1975 Forhandlingsprotokoller for huslejenæv-
net, 1 bd.

Nemlig:

(1970-71, se Ringsted Købstad, 72-5)

1971-75 1 bd. 72-5/1

72-7 Forhandlingsprotokoller vedr. boliganvisning

1981 Mødereferater for boligudvalget 1 pk. 72-7/1

Alsted - Fjenneslev

1842 - 1966

(delarkiv)

40 BØRNEFORSORG

40-3 Registre

- 1934-1954 Børneværnsudvalgets tilsynsprotokol over
plejebørn 1 bd. 40-3/1
- 1933-1962 Børneværnsudvalgets protokol over børn
født uden for ægteskab, til hvem der
udbetales bidrag 1 bd. 40-3/2
- 1933-1961 Børneværnsudvalgets fødselsanmeldelses-
protokol over børn født uden for ægte-
skab 1 bd. 40-3/3

73 HANDEL OG INDUSTRI

73-7 Maskinsynsprotokoller

- 1914-1972 Maskinsynsprotokoller, 2 bd.
Nemlig:
1914-72, Alsted kreds 1 bd. 73-7/1
1914-71, Fjenneslev kreds 1 bd. 73-7/2

Bilag 1
Modelregistraturens hovedgrupper

10-19 Den kommunale administration

- 10 Kommunalbestyrelsen
- 11 Kommunens personale
- 12 Lokaler, inventar, kontorhold
- 13 Kasse- og regnskabsvæsen
- 14 Kommunens formue og gæld. Legater
- 15 Valg
- 16 Folkeregister, statistik og rationering
- 17 Kommunens ejendomme
- 18 Forsikringer
- 19 Forskelligt vedrørende kommunale forhold i almindelighed

20-29 Brand- og bygningsvæsen, mv.

- 20 Brandkommissionen
- 21 Brandmandskab
- 22 Brandmateriel
- 23 Diverse vedr. brandvæsen
- 24 Bygningsmyndigheden
- 25 Bygningsvedtægt
- 26 Boligbyggeri med støtte
- 27 Byplanlægning
- 28 Udstykninger, mv.
- 29 Forskelligt vedrørende brand- og bygningsvæsen

30-39 Skattevæsen

- 30 Skatteligning
- 31 Skattebetaling
- 32 Kirkeskat
- 33 Ejendomsskat og ejendomsvurdering, mv.
- 34 Erhvervsskat
- 35 Selskabsskat

Bilag 1

- 36 Fælleskommunal skat, sømandsskat
- 37 Indirekte skatter, forlystelsesskat, mv.
- 38 Udpantning
- 39 Forskelligt, herunder pligtarbejde

40-49 Socialvæsen

- 40 Børneforsorg
- 41 Børnebidrag
- 42 Offentlig forsorg
- 43 Folkeforsikring og sygehjælp
- 44 Sociale pensioner
- 45 Arbejdsløshedsforsikring og arbejdsformidling
- 46 Ulykkesforsikring, hjælp i særlige tilfælde
- 47 Alderdomshjem, pensionistboliger
- 48 De fattiges kasse, Hjælpekassen
- 49 Andet vedrørende socialvæsen

50-59 Skolevæsen og kulturelle forhold

- 50 Kultur- og undervisningsvæsenets bestyrelse
- 51 Skole- og undervisningsplaner
- 52 Lærerpersonalet
- 53 Skolebygninger og inventar
- 54 Undervisning, eksamen og elever
- 55 Skolernes drift og rengøring, mv.
- 56 Fritidsundervisning og skoler udenfor folkeskolen
- 57 Skolens sundhedsforanstaltninger, befordring af elever, forskelligt vedr. skolevæsen
- 58 Kulturelle forhold, biblioteksvæsen
- 59 Kulturelle forhold, forskelligt

60-69 Tekniske forhold, gader og veje

- 60 Bestyrelsen for tekniske anliggender, gader og veje
- 61 Private gader og veje
- 62 Stier, pladser og torve
- 63 Kloakvæsen

- 64 Belysning, rydning og renholdelse af gader og veje, mv.
- 65 Offentlige værker
- 66 Havne, jernbaner og flyvepladser
- 67 Trafikforhold i øvrigt
- 68 Vandløb, søer og have
- 69 Øvrige tekniske forhold

70-79 Samfundsforhold i øvrigt

- 70 Forsvarsvæsen, mv.
- 71 Retsvæsen
- 72 Sundhedsvæsen og boligvæsen
- 73 Handel og industri
- 74 Håndværk
- 75 Landbrug, skovbrug og fiskeri
- 76 Privatretlige forhold
- 77 Foreninger og institutioner
- 79 Forskelligt

Bilag 2
DK-systemets hovedgrupper

Bilag 2

<u>351.07</u>	<u>Forvaltningsmyndigheder. Forvaltningsorganer.</u>
351.071	Oprindelse, Udvikling, Historie.
351.072	Forhold til andre Myndigheder og Organer.
351.073	Økonomi, Retslig Stilling.
351.074	Valg.
351.075	Myndigheder, Kontorer, Virksomheder.
351.076	Forvaltningsorganers Pligter og Rettigheder.
351.077	Forvaltningsudøvelse.
351.078	Andre Forvaltningsspørgsmål.
<u>351.08</u>	<u>Personaleforhold.</u>
351.081	Legitimation, Uniformer o.l.
351.082	Adgang til offentlige Stillinger.
351.083	Tjenestemænds Pligter, Tjenesteordning.
351.084	Fast og midlertidigt Personale.
351.085	Embedsopgaver.
351.086	Embedsansvar.
351.087	Tjenestemænds Rettigheder.
351.088/.089	Andre Personaleforhold.
<u>351.71</u>	<u>Offentlige Arbejder. Skatter.</u>
351.712	Offentlige Arbejder og Leverancer. Ekspropriationer.
351.713	Skatter og Afgifter.
<u>351.74</u>	<u>Politi.</u>
<u>351.75</u>	<u>Offentlig Ro og Orden.</u>
351.754	Benyttelse af og Tilsyn med Gader og Pladser.
351.755	Indregistrering. Folkeregistrering.
351.756	Indfødsret.
351.758	Tilsyn med offentlige Forestillinger og Forsamlingssteder.
351.759	Andet Tilsyn.

Bilag 2

- 351.76 Off. Forbud og Bevillinger m.m.
- 351.761 Udkænkningforbud, Udkænkningstilladelse, Restaurationer, m.m.
- 351.762 Spil, Væddeløb.
- 351.765 Dyrebeskyttelse, Udryddelse af Skadedyr.
-
- 351.77 Offentligt Sundhedsvæsen.
- 351.77:614.2 Sundhedsstyrelse.
- 351.77:614.3 Sundhedskontrol.
- 351.77:614.4 Smitsommen Sygdomme.
- 351.77:614.6 Begravelsesvæsen.
- 351.777 Jordhygiejne, Lufthygiejne.
- 351.777.8 Byhygiejne.
- 351.777.8:628.2 Kloakvæsen, Kloakanlæg.
- 351.777.8:628.3 Rensning og Anvendelse i Almindelighed af Kloakvand.
- 351.777.8:628.4 Renovationsvæsen.
- 351.777.8:628.5 Erhvervshygiejne.
- 351.777.8:628.6 Bolighygiejne.
- 351.777.8:711 Planer vedr. By-, Egns- og Landsområder.
- 351.777.8:712 Have- og Parkarkitektur.
- 351.778 Andre Spørgsmål vedr. Sundhedsvæsen.
- 351.778.5 Boligvæsen.
- 351.779 Dyrehygiejne. Veterinærhygiejne.
-
- 351.78 Sikkerhedsvæsen (Brand- og Redningsvæsen).
- 351.785 Byggetilsyn (Bygningsinspektoratet).
-
- 351.79 Vandbygningsvæsen.
- 351.79:627.9 Fyr-, Lods- og Redningsvæsen.
- 351.791 Floder, Vandløb, Kanaler, Søer.
- 351.792 Kulturteknik, Landvinding.
- 351.793 Vandkraft.
- 351.797 Have, Kyster.
- 351.798 Beskyttelse mod Nedstyrtninger ved Klinter o.l.

Bilag 2

<u>351.81</u>	<u>Færdselsvæsen.</u>
351.811	Alment om Gader, Veje og Trafik herpå.
351.811:625.7.8	Gader og Veje, herunder afmærkninger og trafiksignaler.
351.811:629.11	Befordringsmidler på Gader og Veje.
351.811:656	Vejtrafik (eksklusive sporvognstrafik).
351.811:113/.12	Trafikkontrol og Færdselspoliti.
351.812	Skinneveje.
351.813	Vandveje.
351.814	Lufttrafik.
351.816	Postvæsen.
351.817	Telegrafvæsen. Telefonvæsen. Radio.
<u>351.82</u>	<u>Produktion, Handel, Industri, Erhvervslovgivning</u>
351.821	Mål og Vægt. Justervæsen. Normer og Standardisering.
351.823	Landbrug, Bruddrift m.m.
351.824.1	Kommunale Industrivirksomheder.
351.824.11	Kommunale Værker.
351.824.5	Kommunal Handelsvirksomhed.
351.825	Kommunale Pengeinstitutter.
<u>351.83</u>	<u>Arbejdsforhold. Arbejderlovgivning.</u>
<u>351.84</u>	<u>Offentlig Forsorg og Folkeforsikring.</u>
351.84:361	Offentlig Forsorg i Almindelighed.
351.84:362	Hovedområder for offentlig Forsorg.
351.84:368	Forsikringsvæsen. Folkeforsikring.
<u>351.85</u>	<u>Undervisning. Videnskab. Kunst. Litteratur.</u>
351.851	Undervisning. Skoletilsyn.
351.852	Offentlige Samlinger, Museer, Biblioteker.
351.853	Mindesmærker, Naturfredning, Udgravning.
351.854	Videnskab, Kunst, Litteratur.

Bilag 2

351.855 Fester, Lege.

351.856 Belønninger for Mod, Opofrelse o.s.v.

351.857 Kirkelige Forhold.

351.86 Forsvarsvæsen. Civilbeskyttelse.

351.87 Retsvæsen.

351.88 Udenrigspolitik.

351.9 Kontrol med Offentlig Forvaltning.

DIS-Danmark



ISBN: 87 7472 098 8