



Danskernes Historie Online

Danske Slægtsforskeres Bibliotek

Dette værk er downloadet fra Danskernes Historie Online

Danskernes Historie Online er Danmarks største digitaliseringsprojekt af litteratur inden for emner som personalhistorie, lokalhistorie og slægtsforskning. Biblioteket hører under den almennyttige forening Danske Slægtsforskere. Vi bevarer vores fælles kulturarv, digitaliserer den og stiller den til rådighed for alle interesserede.

Støt Danskernes Historie Online - Bliv sponsor

Som sponsor i biblioteket opnår du en række fordele. Læs mere om fordele og sponsorat her: <https://slaegtsbibliotek.dk/sponsorat>

Ophavsret

Biblioteket indeholder værker både med og uden ophavsret. For værker, som er omfattet af ophavsret, må PDF-filen kun benyttes til personligt brug.

Links

Slægtsforskeres Bibliotek: <https://slaegtsbibliotek.dk>

Danske Slægtsforskere: <https://slaegt.dk>

STENHUS i 75 år



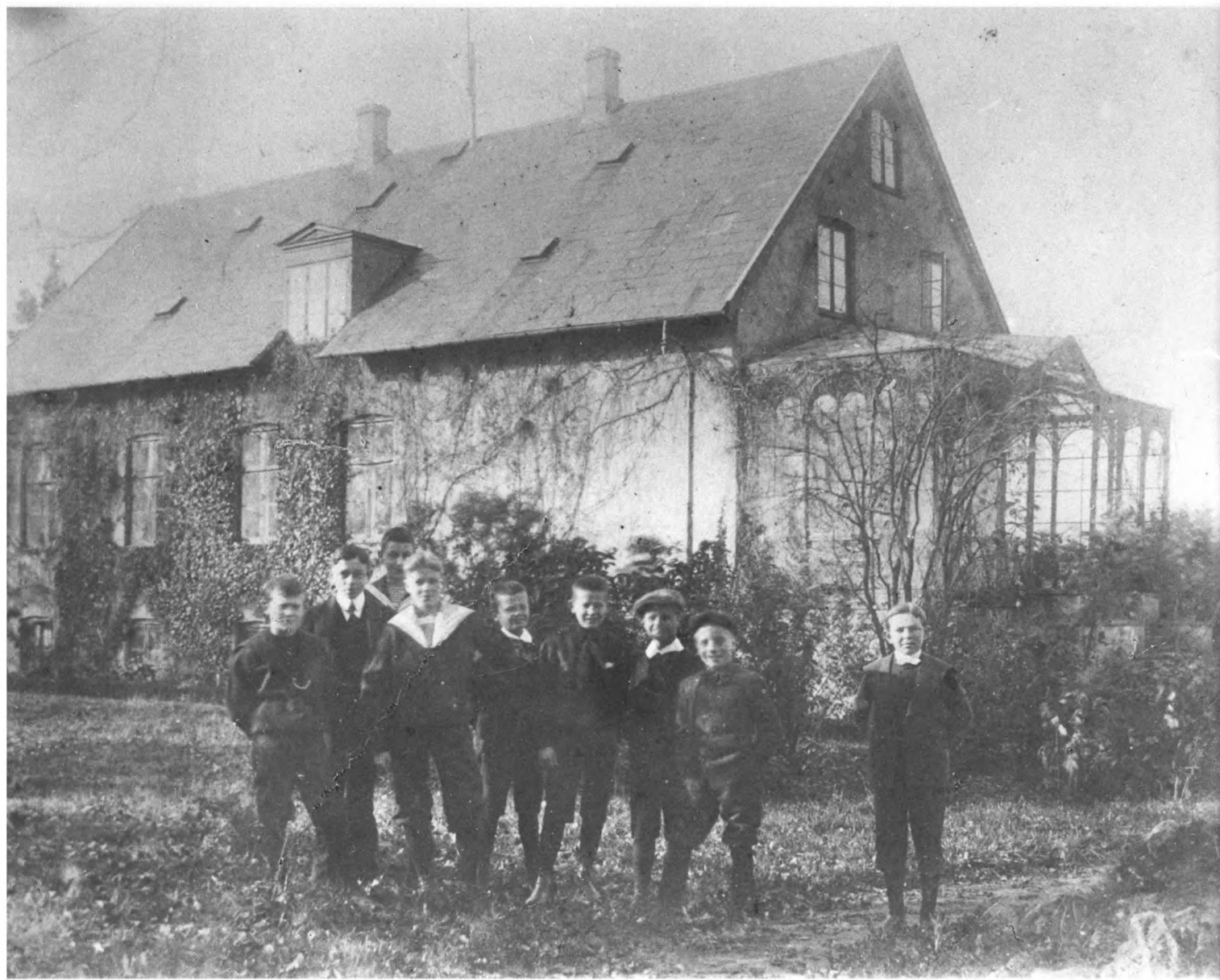

Nogle af de første elever på Stenhus

Så lykkedes det

Stenhus har haft 75 års jubilæum. Datoen var den 4. september 1981. Den blev festligholdt på mange måder, og meningen var også, at der skulle udgives et festskrift. Mange tråde skulle samles, mange oplysninger skulle indsamles. Arbejdet blev betydeligt større end ventet, og da der også opstod problemer med trykningen blev alt forsinket. Men festskrift skulle der være. Stenhusfonden havde bevilget pengene, og mange gode kræfter var igang med at få det i trykken. Nu er det her, lidt sent måske, men sikkert et skrift der vil kunne vække minder hos mange tidligere elever og lærere fra Stenhus, men også et skrift, der vil give nuværende elever et indblik i skolens 75 årige historie.

Dette skrift er som skrevet blevet til ved manges hjælp, men der skal her rettes en særlig og hjertelig tak til rektor Svend Larsen og lektor Robert Sachse, der igennem måneder har indsamlet materialet med oplysninger om gamle elever. Det har været et kæmpearbejde, som redaktionen ikke ville have kunnet klaret uden denne hjælp, som vi hermed takker for.

Festskriftet er her nu, endelig lykkedes det. Tag vel imod det.

Redaktionen



Stenhus før og nu

Det kan synes meget prætentivt at skrive om en enkelt gymnasieskoles historie gennem 25 år. Dels må det erkendes, at Stenhus kun er en lille brik i det samlede billede af den danske gymnasieskole – dels kan de par sider, som nu følger, slet ikke dække det mylder af indtryk af en dagligdag for de mange mennesker, der som elever og lærere har passeret gennem skolen i dette tidsrum. Både i den store målestok og den lille vil mangt og meget mangle.

1956 blev det store jubilæumsår med festskrift og stor festivitas. Det måtte være naturligt, at der efter 50 års eksistens blev gjort status, blev kikket tilbage og samtidig forsøge at pejle sig frem til, hvad der kunne tænkes at hænde skolen.

I bredt anlagte artikler blev fortiden ridset op med alle de aspekter, som nu én gang lå som klare kendsgerninger. Når man nu tager skriftet frem og læser det igennem, kan det gang på gang undre, at det overhovedet lykkedes at få dette vovelige foretagende til at leve. Der kan næppe være tvivl om, at hovedårsagen til, at det alligevel skete, lå i de to rektorpersonligheder, som i noget – man kan vel kalde det for et åndeligt fællesskab – skabte. Begge stærke i en fastforankret kristen livsholdning og med klart blik for skolens oprindelige grundidee: at skabe en skoleverden, der i kraft af indre dynamik kunne leve i sig selv. Det var også naturligt, at der i dette skrift blev nævnt skoleårets store højdepunkter som skolekomedierne og de mange sportslige arrangementer. De enkelte bi-dragydere i skriftet bæres oppe af

en fast tro på disse dyders levedygtighed – og disse dyder var vel sagt i al korthed den dybeste pligt-troskab over for noget så højt som total pligt-troskab og ydmygt tjener-sind.

Stenhus var tænkt som en kostskole og fungerede i mange år først og fremmest som en sådan. Men der skete hurtigt dette, at den virkede tiltrækkende for byens og den nærmeste omegns borgere. Flere og flere dagelever kom til, selvfølgelig fordi skolen var det eneste sted på egnen, hvor de unge kunne få en studenter-eksamen. Der skabtes herved en overflade over for det omgivende samfund, som gav en frugtbar vekselvirkning med det nok mere indadvendte kostskolemilieu. Noget tilsvarende har andre af landets kostskoler oplevet, men i forskellig styrke.

Dette sidstnævnte forhold kan uddybes kort ved at nævne, at de to gamle kostskoler Herlufsholm og Sorø Akademis skole fortsat har bevaret en status, hvor kostskolen er den dominerende afdeling, mens det er gået anderledes med Birkerød og Stenhus, hvor kosteleverne udgør en efterhånden beskeden andel af skolens samlede elevtal. Haslev og Rungsted har ikke længere kostafdelinger.

Når udviklingen har formet sig på den måde på Stenhus er vel en af årsagerne, at det alle dage har været et hovedprincip på skolen ikke at afvise nogen kvalificeret ansøger til gymnasiet. Det skal ikke nægtes, at der har været perioder, hvor det har været svært at efterleve dette grundsyn, men det er da lykkedes. Som det ofte er



blevet sagt i sådanne situationer, Stenhusfolket er lokale mestre i improvisationer – det gælder både udnyttelse af lokaler og sammen-sætning af klasser.

Skolen var fra sin oprindelse en sand Jomsborg, hvor kvindkøn kun eksisterede som tjenende ånder i lærerpersonalet, administration, køkken og rengøring.

Hunkønsvæsner fra Holbæk, der formastede sig til at ønske sig en studentereksamen måtte age til Roskilde. Men byens borgere og styre ville ikke i det lange løb acceptere en sådan ordning, og 1944 startede på Vestre Skole: Stenhus Kostskoles Pigeskole. Fra et aktuelt M/K-synspunkt kan en sådan ordning synes mærkelig, og blev det vel også i stigende grad, som årene gik. Men det må nok betragtes som en kendsgerning, at mange generationer af »Stenhuspiger« følte sig godt tilpas ved forholdene på Vestre Skole. Der blev skabt en egen tone af samhørighed i den »Lilleskole«, som den var, uden at man kendte det nu så ofte nævnte begreb. Det naturlige centrum for udfoldelserne var frk. Bente Harboe, der ud over sin store faglige dygtighed i dansk, fransk og latin ejede og ejer egenskaber, der kunne samle pigerne til en enhed. Vestre havde intimitet over sig, som det i dagens Danmark kan være svært at definere nærmere og derfor vanskeligt p.t. helt at forstå. Atmosfæren på dette sted var langt hævet over noget institutagtigt, som kan forbindes med en pigeskole a la »Hans og Trine«-tonen. Der lå over det hele en befriende humor, som både gik indad og udad. Det var nok ret så besværligt for sko-

lens lærere at skulle ase op og ned ad bakken, for det var jo i tider, der lå før lærermotoriseringen, men mon ikke det for de fleste af de pædagogiske skønånder var noget af en befrielse at visitere de to røde bygninger på Kalundborgvej. Mange lærere vil sikkert være enige i den betragtning.

Afviklingen af Pigeskolen skete ikke med ét slag – der lå i og for sig ingen større ideologiske overvejelser bagved. Som nævnt tidligere fremkaldte den stedse større tilstrømning til gymnasiet, at der måtte skabes plads, og gennem mange forhandlinger mellem bestyrelsen for den selvejende institution Stenhus Kostskole, stiftet i 1964, og repræsentanter for offentlige myndigheder begyndte så småt udbygningen af dagskolen på Stenhus. Dette var også en afgjort nødvendighed, idet der på skolen i 1971 blev oprettet et to-sporet HF-kursus, som ikke gjorde pladsproblematikken mindre. Den selvejende institution opførte de to første blokke af det nye gymnasiebyggeri. Vestsjællands Amtskommune fortsatte, og 1/8 1978 overgik så gymnasium og HF til Vestsjællands Amtskommune. I løbet af første halvdel af 70'erne oplevede kostafdelingen af flere årsager, ikke mindst på grund af forældede lokale- og sanitetsmæssige forhold, en krise-tid, men heldigvis lykkedes det for bestyrelsen, ikke mindst takket være Stenhusfonden, at føre kostskolen bygningsmæssigt up to date. Dette, at kostskolen blev moderniseret, har haft stor betydning for dens videre beståen, som en overgang var slemt truet. Pr. 1/8 1978 fik Børge Pedersen ansvaret



for den selv-vejende institutions skole og kostskole, mens rektor Kolding er leder af Gymnasiet og HF-kurset, som samme dato overgik til Vestsjællands Amstokommune. Det er dog her meget vigtigt at fastslå, at vi på skolen kun betragter denne opdeling som administrativ, mens vi i dagligdagen over for omverdenen kalder os selv Stenhus for at markere, at der her er tale om et integreret skolemiljø pædagogisk set, hvor man kan gå i skole fra og med 6. klasse til og med 3. g/2. HF. At man samtidig kan bo på skolen turde være en klar fordel. Hvordan fungerer så pædagogisk set Stenhus i dag?

Kostskolemæssigt har vi i dag plads til 70 kostskoleelever, og der er for os ingen tvivl om, at det var en helt rigtig afgørelse, da man i 1976 besluttede sig for at optage piger på kostskolen. I dag er ca. halvdelen af vore kostelever piger, og det har været meget befordrende for kostskolemiljøet at forlade tidligere tiders drengemiljø. Til varettagelse af tilsynet med kosteleverne er der ansat 2 ægtepar samt en lærerstuderende. Ud over det egentlige kosttilsyn varetager inspektørerne også en del undervisning i dagskolen, for at knytte forbindelsen kostskole-dagskole, samt fritidsaktiviteter for kosteleverne. Det drejer sig om sport af forskellig art, syning, sløjd, fotolære, formning m.m. Aktiviteter, som har vældig god opbakning fra eleverne. Pædagogisk set kører vi i dag vor kostskole under mottoet »frihed under ansvar«, hvorved forstås, at der gives vore elever vidtstrakte friheder m.h.t. udgangstilladelser m.v.,

når blot de ordensregler, som nødvendigvis må eksistere på en kostskole, bliver overholdt. Endvidere skal det klart understreges, at man bor på kostskolen for at få en uddannelse og ikke blot for at være en brik i et socialt samvær. Selv om der naturligvis også skal være plads til noget sådant. I princippet tilstræbes kostskoletilværelsen at være så lig tilværelsen i et ganske almindeligt dansk hjem som muligt. Vi er heldigvis i den lykkelige situation at kunne konstatere, at søgningen til kostskolen i jubilæumsåret er af en sådan art, at vi har en venteliste på omkring 30 ansøgere selv efter at alt er optaget til næste år. Værelsesmæssigt har elever i 6., 7. og 8. kl. dobbeltværelse, mens ældre elever har enkeltværelse.

Dagskolemæssigt har vi 2 spor i 6., 7. og 10. kl., mens vi i 8. og 9. kl. har 3 spor. Der er til varettagelse af undervisningen i grundskolen ansat 22 lærere, hvoraf mange har været ansat på skolen en årrække. Også dagskolen har en stor søgning, idet vi har lange ventelister for at påbegynde skolegangen her. Ventelisterne rækker frem til 1994. Der er ingen tvivl om, at det tidligere omtalte integrerede skolemiljø med muligheden for at gå i samme skole fra 6. kl. til 3. g/2. HF tiltrækker mange, og det glæder vi os fra skolens side over.

Ser vi ud i fremtiden, er det meget vigtigt, at vi gør os vort ansvar bevidst som privatskole – et alternativ til den offentlige skole. Tiderne er i øjeblikket med privatskolerne, men garanti for, at det fortsætter, har vi ikke. Derfor er det af meget stor betydning, at be-

styrelse og alle på stedet ansatte pædagoger ser det som et mål at forvalte den i virkeligheden fantastiske frihed, vi har i Danmark m.h.t. frit skolevalg for vore børn, på bedste måde. Må Stenhus i fremtiden bestå som en pædagogisk og økonomisk velfungerende skole.

Kjeld Kolding/Børge Pedersen

Ved Stenhus'

75 års jubilæum

Hvor lang tid er egentlig 75 år?

Målt med en døgnflues liv, er det uendelig lang tid.

Målt med et almindeligt menneskes liv, er det måske en lille smule over gennemsnitsalderen.

Målt med mange institutioners liv, er det så kort tid, at Stenhus Kostskole med sine nu 75 år næppe er blevet helt voksen.

Målt i generationer – her udmålt på skoleledere er vi lige begyndt på 4. generation, og det kan måske derfor være passende at standse op og gøre sig nogle overvejelser om den tid, der er gået og den tid, der kommer.

Fra skolen blev startet af rektor H. Edv. Hass i 1906, og indtil fjerde generation af skoleledere Børge Pedersen nu har overtaget den daglige ledelse af skolen, er der sket en udvikling som i betragtning af den for institutioner relativt korte levetid, skolen har haft, måske nærmest kan karakteriseres som en eksplosion.

Der er ikke bare tale om, at skolen startede med 9 elever, og at gymnasium og kostskole nu har mere end 100 gange så mange, men alt andet er også fuldt med, de ydre rammer, lærere- og personalestaben og ikke mindst det indholdsmæssige – undervisningsmæssige. Rektor Hass's tanker om, at eleverne skulle deltage i praktiske sysler som landbrug, havebrug og husligt arbejde, som et supplement til den måske lidt tørre kundskabstildeling, er det ikke lykkedes at opretholde i samme omfang, som i skolens første halve levetid, men tankerne er ikke døde, og specielt for kostelevernes vedkommende er der nok en stigende tendens til, at

ikke alt skal serveres som på et hotel, men at de som i et privat hjem må deltage i en lang række arbejdsopgaver, der naturligvis først og fremmest vedrører deres egne private forhold, men som også i et vist omfang vedrører fællesskabet.

En passende indsats på disse områder vil sikkert være af pædagogisk betydning, vil kunne befordre en accept af, at man som medlem af et samfund ikke blot kan tænke på sig selv, men også er nød til at tage hensyn til de mange andre medlemmer af samfundet – også til en vis grad af hensyn til sig selv – og en påvirkning i denne retning vil sikkert kunne gavne også på skolen i indlæringsituationen.

Sådanne tanker er måske ikke helt i overensstemmelse med de principper, hvorefter folkeskolen ledes, men det er vel netop fordelene ved en privat skole, at forældrene har lidt større mulighed for gennem forældrerepræsentantskabet og bestyrelsen at give udtryk for og få indflydelse på den vej, skolen skal gå.

Stenhus Kostskole er i de 75 år gået en lang vej og i mange retninger – tildels på samme tid – og ønsket om hele tiden at præstere det bedst mulige bevirkede, at udviklingen blev til en eksplosion, hvor skolen blev delt rent administrativt, men i praksis stadig fungerer som en skole.

Det er med meget stor glæde, at jeg på bestyrelsesmøderne, hvor der sidder repræsentanter både for lærerkollegiet, gymnasiet og for lærerkollegiet ved grundskolen at konstatere, at alle er enige om, at den integrerede skole, som vi tænkte på og snakkede om under



forhandlingerne med Vestsjællands amtskommune, faktisk er kommet op at stå.

Stenhus Kostskole kunne ikke have overlevet uden en voksende og interesseret forældrekræft, eller uden en lærer- og personalestab, der fuldt og helt gik ind for skolens arbejde, og slet ikke uden de særdeles dygtige og højt kvalificerede ledere, skolen har haft og nu har.

Der er for mig ingen tvivl om, at Stenhus Kostskole vil kunne leve i mange mange år, men det skal være mit håb og ønske i forbindelse med 75 årsdagen, at den gode trivsel, der er imellem de 2 skoler på Stenhus, må fortsættes og udbygges, at vi må undgå alt for bratte skift, men få cementeret det grundlag, hvorpå de 2 integrerede skoler nu bygger.

Held og lykke med de kommende år!

H. H. Poulsen

Holbæk kommunes hilsen

På en bakkeskråning ned mod Holbæk Inderfjord ligger Stenhus Kostskole, og her har den nu ligget i mere end trekvart århundrede.

En idealistisk og fremsynet skolemand købte i 1906 Ladegårdens godsforvalterbolig, kaldet Stenhus, og oprettede en skole efter de nyeste opdragelsesprincipper. Sikkert sad stifteren H. Edv. Hass i rektorstolen i mere end 25 år, langt mere sikkert end på den ministertaburet, der blev hans fra askeonsdag til påskemorgen i året 1920.

For Holbæk og omegn har denne skole betydet overordentlig meget. I tusindvis af unge er udgået herfra med et solidt grundlag for fortsat uddannelse eller indtræden i erhvervslivet.

Overalt i landet, ja, endog udenfor, kan man træffe gamle Stenhus elever. Nogle, der med stolthed i stemmen fortæller om deres »kamp« for at overleve under uddannelsesprocessen, som var det selve skærsilden, de havde været



igennem. Andre, der med taknemmelighed erindrer sig, at her stod den skole, der gav dem indgange til kunst, kultur og erhverv.

Fra kommunalpolitisk side har der naturligt nok været delte meninger om kommunens holdning til denne ikke-kommunale institution. I visse perioder har byrådsreferater og indlæg omkring gymnasiespørgsmål fyldt temmelig godt op i dagbladens spalter, navnlig i 40-erne, men også senere. Stenhus Kostskole red stormene af, takket være stoute og stædige kaptajner og et bag dem stående »Rederi«.

Hvorom alting er: På det gymnasiale plan har Stenhus Kostskole gennem årene dækket et behov og givet unge mennesker fra denne egn gode muligheder for at udvikle deres evner og anlæg til glæde og gavn for sig selv og for samfundet.

Dog – tider skifter, og Stenhus Kostskole har måttet renoncere på sine besiddelser. Gymnasieuddannelsen er blevet en amtskommunal opgave og tilbage er en skole for folkeskolens ældste elever.

Om denne skoleform er brugbar fremover, kan kun fremtiden vise. Men i anledning af 75-års jubilæet bringer Holbæk byråd sin tak og sin hyldest til de ledere og lærere, der gennem årene har øvet deres gerning ved Stenhus Kostskole.

Med venlig hilsen
Arnold Sørensen

Stenhus, en broget forsamling

Ja, Stenhus er et meget blandet foretagende, vi har både grundskoleelever, gymnasieelever, HF-studerende og medarbejdere, ikke at forglemme.

Altså både indsatte, ansatte og ud-satte. Det er med til at gøre Stenhus til en slags anstalt, hvor folk kæmper med og mod hinanden i et spil om fremtiden. Men hvad er det for en fremtid, vi går imod? En fremtid fuld af arbejdsløshed, adgangs begrænsning, budgetstramning og andre hæmmende faktorer. Men trods disse nedbrydende elementer i vor tilværelse holder vi modet oppe med moder Marxs' skolebrød og lærdom.

Der findes et fritidsliv på Stenhus, fyldt med elevrådsarbejde, sport, musik og glade mennesker, og denne positive del af Stenhus vil amtet skære væk med deres griske sparekniv. Apropos nedskæringer, rengøringsdamer uden rengøringsmidler – eller omvendt, kan I forestille jer det? ? ? Nej, vel? Eleverne på Stenhus må stå sammen for at bibeholde den skole, som vi alle kender under ét – STENHUS!

Kirsten Stausholm

Udviklingen på Stenhus set fra Stenhusfonden

Stenhusfonden blev stiftet i 1964 i forbindelse med Stenhus Kostskoles overgang til en selvejende institution. På dette tidspunkt, da det endnu lå hen i det uvisse, hvorledes forholdet til de lokale myndigheder, amt og kommune, ville udvikle sig, fandt en kreds af tidligere Stenhuselever sammen for at oprette en støttefond, der skulle stå som økonomisk garant for skolens drift og udvikling i årene fremover. På baggrund af rektor Svend Larsen og fru Gerda's gave til skolen på 400.000 kr. samlede gamle drenge og andre venner af skolen på mindre end 3 måneder mere end 200.000 kr. sammen. Foreningen kom til at hedde »Den Selvejende Institution Stenhus Kostskoles Venner (Stenhusfonden)« og kan efter formålet yde tilskud og lån til den selvejende institution.

Det stod fra starten bestyrelsen klart, at alle kræfter måtte sættes ind på at få gennemført en modernisering og udbygning af både kostskolen og dagskolen. Hertil krævedes imidlertid flere midler end den allerede indsamlede grundkapital. Bestyrelsen igangsatte derfor en prioritering af de fonde, det kunne komme på tale at rette henvendelse til.

Henvendelsen måtte nødvendigvis indeholde en beskrivelse af byggeplanen og finansiering. Bestyrelsen foranledigede derfor, at Fonden og skolen nedsatte et snævert arbejdsudvalg til at udarbejde en samlet plan for en etapevis modernisering og udbygning af såvel kostskolen som dagskolen.

Hermed startedes det arbejde, der har givet som resultat, at Stenhus i 1978 råder over et af

Danmarks største og mest hensigtsmæssige indrettede gymnasier. Samtidigt er kostafdelingen blevet moderniseret og udvidet.

Kun en klippefast tro på fremtiden hos Fondens bestyrelse har båret dette resultat igennem alle trængsler og farer.

Historien bag de 200.000 dollars

I 1972 modtog Stenhusfonden fra boet efter dansk-amerikaneren Alfred Jacobsen en gave på 200.000 dollars. Gaven skulle bruges til udbygningen og moderniseringen af kostafdelingen, hvortil der ikke kunne opnås statslån og statstilskud. Gaven betød et vældigt skridt fremad mod virkeliggørelsen af et moderne og tidsvarende Stenhus med en levedygtig kostafdeling.

Stenhusfonden har 14 år efter stiftelsen realiseret de mål, som blev opstillet af initiativtagerne. Kostafdelingen er nu bragt op på et højt niveau såvel bygningsmæssigt som pædagogisk. I dagskolen er integrationen mellem gymnasiet og grundskolen bevaret, og undervisningen finder sted i tidsvarende omgivelser.

I bestyrelsen for den nye selvejende institution, Stenhus Kostskole, der begyndte sin tilværelse den 1. august 1978 indtager gamle Stenhuselever 5 pladser – formanden + 4 repræsentanter for Stenhusfonden. Forældre til dag- og kostelever indtager hver 2 pladser, og Holbæk kommune er repræsenteret med 2 kommunalbestyrelsesmedlemmer.

I slutningen af 1982 behandlede bestyrelsen på flere møder et forslag om at ændre Stenhusfondens vedtægter på følgende punkter:

1) Det hidtil opsplittede regnskab, nemlig i Alfred Jacobsens Fond og i Stenhusfonden, blev ophævet, således at midlerne fremover alene vedrørte én konto.

2) En ændring af formålsparagraffen, således at midlerne også kunne anvendes til fordel for organisationer og aktiviteter i øv-

rigt, der kunne være med til at samle gamle elevers interesse for Stenhus. Formålet med denne sidste ændring var en erkendelse af, at det er af betydning for skolens udvikling, at man holder sammen på gamle elever for derigennem indirekte at støtte Stenhus Kostskole.

Stenhusfonden har således moderniseret sine vedtægter i overensstemmelse med den udvikling, der har fundet sted på skolen.

Stenhusfonden vil også i fremtiden spille en væsentlig rolle inden for den selvejende institution. Det vil næppe blive nødvendigt at indsamle flere midler, og Fonden vil også i fremtiden stå som økonomisk garant for Stenhus Kostskoles drift og udvikling.

Niels de Bang

Bestyrelsen for Stenhusfonden 1965–1982

Formænd:

Viggo Troels-Smith 1965–1972
Povl Gideon 1972–1981
Niels de Bang 1981–

Medlemmer:

Viggo Troels-Smith 1965–1981
Hans Koefoed 1965–
Povl Gideon 1965–
Ole Frellsen 1965–1972
Fr. Bierbum 1965–1969
Peder Akselbo 1965–1982
Claus Ahlefeldt-Laurvig 1965–1978
C. C. Scavenius 1965–1978
Ernst Waldmann 1965–1975
Svend K. Tholstrup¹⁾ 1969–
Tomas Christensen 1972–1981
Niels de Bang²⁾ 1975–
Erik Vind 1978–
Niels Akselbo 1981–
Lars E. Christiansen 1981–

¹⁾ tilforordnet bestyrelsen fra 1967

²⁾ tilforordnet bestyrelsen fra 1972

Hans Henrik Poulsen var i perioden 1970–1972 tilforordnet bestyrelsen.

75 år – en menneskealder – tre generationer!

Anno 1906: H. Edv. Hass – 9 elever.

Anno 1930: Svend Larsen – ca. 150 elever.

Anno 1981: Kjeld Kolding – knapt 800 elever, samt en »tæt nabo« kostskole og grundskole.

Ja, – der er sandelig sket meget i de mellemliggende 75 år, både hvad angår skolens størrelse og tilhørsforhold, foruden de forandringer, som er sket på det pædagogiske område.

Det er en stor opgave for en skole at kunne »følge med tiden« og være smidig og lydhør overfor nye ideer, samtidig med at man skal være stabil nok til at fastholde de grundideer, som bevarer deres værdi uanset de forandrede tider.

Det er mit indtryk, at Stenhus netop har forstået at være den ny og den gamle skole på een gang – har forstået den balancekunst, det altid må være, når man er offer for et træk i flere forskellige retninger.

Også vi amtsfolk føler sådan et træk i forskellige retninger, når vi fra den ene side bliver stillet over for ønsket om en tæt samhørighed mellem det amtskommunale Stenhus gymnasium og den selvejende institution Stenhus kostskole, – og på den anden side ønsker vi, at vore unge skal have nogenlunde samme vilkår, uanset hvilken del af Vestsjællands amt, de bor i.

Set med en amtspolitikers øjne, har vi næppe noget specielt ønske om en integration af de to forskellige skoler, men vi accepterer naturligvis fornuftige ordninger i hverdagen, som kan hjælpe begge nabovirksomheder til at fungere effektivt. Dette kræver de to sko-

lers – og især de to skolelederes – evner og sans for balance. Det er vigtigt, at mulighederne bruges positivt, uden at den ene af de to selvstændige skoler skal føle sig udnyttet af den anden.

Vore gymnasier har i de seneste år ændret sig fra at være direkte studieforberedende for elever, som skulle »læse videre« til i højere grad at være almindendannende.

Set i forhold til samfundets økonomi, er dette jo ikke nogen særlig effektiv måde at udnytte mulighederne i ungdomsuddannelserne, men jeg mener, vi skal være forsigtige med kun at tænke på effektivitet. En studentereksamen »som ikke bruges til noget« eksisterer efter min mening slet ikke, idet enhver uddannelse, enhver viden er med til at udvikle os som mennesker. Det vil altid være

til gavn for den enkelte, og senere viser det sig ofte, at det også er til gavn for hele samfundet.

Udviklingen sker jo alle steder i vores samfund, og hver især kan vi være med til at påvirke den. Men et særligt stort ansvar hviler både på ungdommen og på dem, der er med til at præge deres holdninger. – Tiderne har jo vist, at hver gang en ny generation vokser op, ændres verden en lille smule.

Ændring til det bedre? – eller til det værre?

Ja – jeg tør ikke give et sikkert svar, men jeg er overbevist om, at hver ny generation bringer mest godt ind i vort samfund.

Det skal være mit håb, at Stenhus med sine 75 års erfaring må forstå sit ansvar, også de kommende år.

I har ydet meget positivt i de forløbne år.

I har evnen og forhåbentlig også viljen til at præge fremtiden på en måde, som skal blive til gavn både for jeres skole og jeres egn, – men også langt videre til hele det samfund, som vi alle er en del af.

N. Møller Andersen



Stenhussamfundet

Stenhussamfundet, der er foreningen for tidligere elever på Stenhus, siger i sin formålsparagraf, at foreningens formål er at bevare og styrke sammenholdet mellem og begunstige udviklingen af gensidig hjælp og støtte til medlemmerne samt at tjene som bindeled mellem skolen og dens elever og lærere. En måske noget pompøs formålsparagraf, men hvad er Stenhussamfundet egentlig, før som nu?

Foreningen hed oprindeligt noget helt andet, nemlig »Foreningen af 4. september«, opkaldt efter skolens fødselsdag. Initiativet til dannelsen af foreningen blev vistnok taget ved et møde i Studenterforeningen engang i maj 1913 af det første studenterhold fra Stenhus, nemlig 1912-holdet. Herefter blev alle – i sagens natur relativt få – tidligere elever indkaldt til et møde den 4. september 1913, hvor foreningens statutter blev forelagt til godkendelse. Stenhussamfundet har eksisteret – i modgang og medgang – lige siden.

Sammenholdet dengang var og kunne selvsagt kun være et helt andet end i dag. Dels kendte alle hinanden særdeles godt – det var i virkeligheden én stor familie – dels var kontakten med skolens grundlæggere og første rektorpar, hr. og fru Hass, af samme grund meget intim. Det var dengang en fast tradition, at man i flok besøgte skolen, ligesom tidligere elever i mange år efter deres afgang fra skolen tog aktivt del i arbejdet omkring skolen på en anden måde, end de store forhold giver mulighed for i dag. Mester Hass så godt nok med nogen skepsis på

dette nye barn af Stenhus. Det siges, at han i sine taler ved foreningens sammenkomster ofte gav udtryk for, at foreningen ikke havde nogen eksistensberettigelse, men først ville få det, når medlemmerne ikke blot samledes i kammeratligt og selskabeligt samvær, men også om den opgave at stifte legater for deres mindre-bemidlede kammerater fra Stenhus.

Hvornår man egentlig skiftede navn til Stenhussamfundet, kan ikke fastslås nøjagtigt, da foreningens første forhandlingsprotokol er forsvundet. Det er imidlertid formodningen, at foreningen fik dette navn i begyndelsen af 20'erne.

Foreningens aktiviteter i 20'erne og 30'erne var først og fremmest præget af det selskabelige og førte til stor fremgang i medlemstallet. Dertil kom det i 1928 etablerede skoleblad »Prosit«, som indtil 1969 var skoleblad for såvel skolens elever som for Stenhussamfundets medlemmer.

Besættelsestiden lagde naturligvis hindringer i vejen for Stenhussamfundets virksomhed og førte bl.a. til aflysning af en stort anlagt fest i anledning af foreningens 30-års jubilæum. På den anden side konstateredes et stærkt sammenhold inden for foreningen, der støttede skolen på forskellige måder i vanskelige situationer. Sammenholdet manifesterede sig også i, at der i 1944 for første gang blev arrangeret en gamle drenge-weekend på skolen, hvori over 125 tidligere elever deltog. Disse weekendture blev siden gentaget i 1949, 1956 og 1966, hvortil kom en række andre selskabelige

arrangementer i løbet af 50'erne og 60'erne. Foreningens høje aktivitetsniveau i denne periode var ikke mindst en afspejling af formandens, *Ernst Waldmanns*, store indsats i hans næsten 25 år lange formandstid.

Men skolen ændrede sig, tiderne skiftede, og tilværelsen for en forening som Stenhussamfundet blev – som for de fleste andre foreninger – vanskelig i kølvandet af de glade 60'ere. Nye koste blev sat til at fejle, nye aktiviteter blev iværksat, men det må nok erkendes, at Stenhussamfundet i dag vanskeligt kan sammenlignes med Stenhussamfundet af i går. Foreningen lever dog fortsat, og der satses meget på at etablere en sådan kontakt til skolens elever, at det – som tidligere – vil være helt naturligt at blive medlem af foreningen, når man forlader skolen.

Foreningen har en række traditionelle arrangementer såsom komedietur til Stenhus, julefrokost på et ydmygt sted i København samt den årlige generalforsamling med efterfølgende keglespil. Siden 1969 har foreningen desuden haft sit eget »Stenhussamfundets Prosit«, der for den største del af medlemsskaren fortsat er det faste bindeled til Stenhus. Der kan imidlertid næppe herske tvivl om, at ikke mindst opslutningen bag skolen i dens nu mere end 75 år lange levetid fra tidligere elevers side gennem Stenhussamfundet – og fra 1966 – ikke mindst gennem Stenhussfonden har været stærkt medvirkende til, at der i dag stadig er et Volo, et Lille Stenhus og en Elevbygning – omend i stærkt forbedrede forhold – at besøge. Dette i sig selv synes at være en tilstrækkelig begrundelse for Stenhussamfundets eksistensberettigelse, selv om Mester Hass' profeti om de mange legater aldrig er gået i opfyldelse.

Stenhus set fra lærerside i 75-året

75 år efter Stenhus' grundlæggelse kan det konstateres, at der set fra lærerside er sket en rivende udvikling. Fra at være et af landets mindste gymnasier i langt den største del af skolens 75-årige liv, er der inden for de seneste år sket en så kraftig stigning i elevtal, at vi er blevet et af landets største gymnasier og HF-kurser, samtidig med, at den samlede skole også hører til blandt sværvægterne.

Denne udvikling har selvsagt bevirket, at det tidligere lille lærerkollegium med de dertil knyttede fordele og ulemper har undergået en tilsvarende kraftig udvidelse, således at vi p.t. er 84 ansatte lærere, hvilket er meget tæt på Danmarks-rekorden.

For udenforstående er det let at forfalde til medfølelse med de mennesker, i dette tilfælde os lærere, som har måttet opleve en så markant ændring af rammerne for de daglige arbejdsvilkår. Det skal imidlertid understreges, at denne vækst, som væksten i samfundet generelt, primært har været positiv for både lærere og elever. Rent konkret har Stenhus givet sit væsentlige bidrag til beskæftigelsen inden for lærersektoren, samtidig med at det store elevtal har givet beskæftigelse til flere TAP'er, pedeller, rengørings- og kantinepersonale.

Som lærere er det rart at konstatere, at den undervisning, vi udbyder, opleves som værende attraktiv og værdifuld af dem, den henvender sig til, og foreløbig synes dette stadig at være tilfældet, da vi må påregne en endnu større elevsøgning til Stenhus i skoleåret 1982-83.

Den store skole med de gode faciliteter, som imidlertid ikke er tilstrækkelige p.gr.a. vores store antal, giver os mange muligheder i det daglige arbejde, og med det store kollegium er der altid betingelser til stede for at udveksle ideer og hente inspiration på tværs af ellers traditionelle faggrænser. For den diskussionslystne er der altid muligheder for at kaste sig ud i engagerede samtaler.

Et meget væsentligt aktiv på skolen er den pædagogiske ledelse. Initiativer og ideer som fostres hos kollegerne, og som bliver fremlagt til gennemførelse, støttes altid af Kjeld (rektor) med en til tider ansvarstygende tillid til den enkelte kollega. Denne uddelegering af ansvar og medinddragelse af kollegerne i beslutningsprocessen, bevirker, at den enkelte kollega i meget vid udstrækning kan øve indflydelse på egen arbejds-situation.

Selv om der for øjeblikket i samfundet foregår en almindelig og postulerende nedvurdering af det arbejde, der udføres i undervisningssektoren, har vi ikke mistet lysten og viljen til at yde en kvalificeret undervisning. – Men vores muligheder for at forfølge denne lyst og vilje kan ved stadige økonomiske stramninger undermineres, med de deraf alvorlige følger for samfundet som helhed, som resultat.

Med dette memento til de bevilgende organer/myndigheder for Stenhus Kostskole og Gymnasium og HF skal vi hermed fra lærerside tilkendegive, at vi vil gøre vort til, at også det næste jubilæum kan holdes på en festlig baggrund.

Anders K. Jensen,
Lærerrådsformand.



Skolekomedien på Stenhus

Da jeg i 1962 kom til Stenhus, havde jeg det vist ikke forkerte indtryk, at det var idræt og fodbold, der havde den centrale placering i skolens liv, mens det musiske navnlig det musikalske førte en mere tilbagetrukket tilværelse. På min egen skole, Metropolitan-skolen, havde det været omvendt med skoleorkester, kor, teater og malerier, mens foragten for fysisk udfoldelse konkretiseredes i asfaltfodbold i skolegården. Stenhus var og er jo omgivet af grønne plæner til spil og hop og rend. To forskellige åndelige holdninger, der er seje trods tiders og generationers skiften. Vores nybyggeri opviser den samme skævhed med en sportshal, aldrig set flottere og et mystisk kompromis, kaldet fodbadet, der uden vand synes bedst egnet til modeopvisninger, hvis overhovedet til noget som helst.

Men alle generaliseringer er uretfærdige og én ting havde Stenhus altid haft, endda i dobbelt mål: en ubrudt række af to skolekomedier om året, hvilket skyldtes, at drengene på bakken og pigerne på Vestre i dybet ikke måtte undervises, endsige spille sammen.

(For)historiske ting, der i dag må lyde helt skøre, har også sine fordele. Under strenge reglementer blomstrer opfindsomhed og kvalitet også, lærerinstruktørerne blev mestre i at finde stykker, der foregik i skyttegrave og jungler og andre steder, hvor mænd er mænd og kun drenge skulle bruges. Det omvendte er ulige sværere, og det lykkedes vist kun for lektor Ulrich at finde ét stykke »Kvinder« med lutter pigeroller og nul drenge. Ellers var der ikke andet at gøre end at være transvi-

stit, trække i kjole, silkestrømper, høje hæle og paryk eller male overskæg på pigerne i de alt for rummelige jakkesæt. Men kvaliteten var høj, se blot Tante Karens priser fra Berlinske Tidende på væggen i korridoren udenfor spisesalen. Deltagelsen var entusiastisk og på det tidspunkt var der ikke færre end tre lærere, der påtog sig det store arbejde på skift, Ulrich, Kolding og Sachse. Når rektor Kolding i talen til vores »Cabaret« 81 hævdede, at den gammeldags skolekomedie nu var afløst af seriøst teaterarbejde, må det hos ham bero på beskedenhed og erindringsforskydning; det, jeg har set af Stenhusteater, bar altid præg af den dybe alvor og viljen til at bilde eleverne og sig selv ind, at det her er teater og ikke pjat og at det, på trods af, hvad man med typisk dansk generthed går og siger bagefter, drejede sig om at bevæge, more og underholde publikum, ikke om, at »de unge mennesker, der i aften har spillet for os, sikkert er dem, der har moret sig allerbedst«, som den stående karakteristik altid lød i de »voknes« festtaler bagefter.

Men om den sociale funktion hersker selvfølgelig ingen tvivl, spørg blot dem, der har været med, intet er så udviklende for venskab, kammeratskab, loyalitet og solidaritet, som når en gruppe er sammen om en stor og usædvanlig opgave og for de lærere, hvem det var forundt at lede dette arbejde er det nok det samme: et helt andet og varmere forhold til eleverne, fordi den berømte skranke ikke bare er lav eller som i dag gennemhullet; den eksisterer slet ikke.

Det første jeg lavede var »Hamlet«, Sarah Bernard og Asta Nielsen har spillet ham, så hvorfor ikke en 2. g-pige og alle de andre var også piger; kun kongen kunne vi ikke klare, så for første gang i skolens historie fik vi lov til at låne en dreng til den modne manderolle. Måneden efter kom Sachses drengekomedi med Dürrenmatts »Den gamle dame kommer til byen«, intet under at jeg næste gang foreslog et absurd skuespil. Det var i 66, nye tider, rollerne var rigtigt kønskvotieret, men der var stadig (for sidste gang) to forestillinger. Sachse stod for en smuk klassisk opførelse af Anouilhs »Antigone« og mit hold lavede Ionescos »Jacques eller Underkastelsen« (også kendt som ballet: »Den unge mand skal giftes«) om til en musical med skægge masker og festlig musik af en 3. g'er, Lars Rørbech, spillet af Peder Kragerups trio. Så det var en fin aften med højt drama og ustyrlig morskab bagefter. Klassisk, som sagt.

I 68 den forestilling jeg selv synes var den smukkeste og mest bevægende jeg har været med til: Strindbergs »Spøgelsessionaten«. Det var et hold, der udmærkede sig mere ved intelligens end ved talent. Prøverne gik elendigt og før juleferien sagde jeg til ham, der havde hovedrollen, at hvis han ikke efter ferien kom tilbage og talte, tænkte og bevægede sig som en 60-årig invalid direktør, måtte vi aflyse. Og det gjorde den begavede fyr så. En anden dreng, der tappert havde prøvet på alle rollerne fra ovenaf og nedefter, men blevet kasseret til dem alle, endte som den døde konsul, en stum rolle, hvor han kun skulle gå langsomt hen over scenen og forsvinde igen. Og det gjorde han så smukt og uhyggeligt, at det blev et uforglemmeligt øjeblik.

Stykkets revisitør var den bedste, jeg har oplevet, professionelle medregnet. Han fik en måned til at skaffe alle rekvisitter incl. kørestol og krukke og det skulle være originalrekvisitter fra århun-

dredets begyndelse. Han forsvandt med sin liste og præcis en måned efter var det hele der. Hummel gik kun med krykker derhjemme i ugevis og mumien, der sidder i skabet og siger som en papegøje, fandt en bekendt med ??? ???? undulater, hvor hun sad og øvede sig. Vi havde aftalt aldrig at diskutere eller prøve på at forstå det sæere sindssyge skuespil, kun sige replikkerne og »være« på scenen. Den gæstespillede vi med i Kalundborg med hele vores Taj Mahal-kulisse og de 40 stærkt-duftende hyacinther. Som indledning til aftenen lavede vi Tardieus »Lille Konversationssymfoni«.

I 1970, da vi sprang fra det intime kammerspil til det største spektakel nogensinde, havde jeg selv en stor rolle som den ældre Faust, som vi dog ret hurtigt lod blive forynget i heksekøkkenet til en 2. g'er. Det var totalteater, inspireret af det romerske gæstespil med »Orlando Fusioso« fra det år, så vi var adskilligt tidligere på den end Gladsaxe Teater. Henvend 100 medvirkende, hele salen i brug med englekor på balkonen til



Aasteds musik og furier i frækt bemalede tricots i vild heksesabbat til øresønderrivende Led Zeppelin-musik. Den lille diskrete trio fra 66 var nu erstattet af tonsvis af elektrificerede decibel. Det var en kæmpeflot forestilling og den smule publikum, der var levnet plads til, var meget imponeret. Det er aldrig holdt op at undre mig, hvor meget unge mennesker kan udrette, med hvilken energi, opfindsomhed og begejstring de går til værket, når det er rent lystbetonet. Ham, der havde »særlige effekter« som sit område, var vist ikke nogen særlig god skoleelev og han pjækkede hellere end gerne, da jeg sendte ham hjem i tre dage for at løse problemet med jordåndens tilsynekøbst. Hans første forsøg var meget nær ved at overflødiggøre alle forhandlinger om nyt skolebyggeri flere år før tiden. Hans andet forsøg var blot et lille forsigtigt »fist«. Men slutresultatet, en maskine med et væld af farvede ledninger og lysende pærer burde have haft en Oscar: Jordånden stod frem i røg og bengalsk belysning – og overlevede, og englene på balkonen hostede kun ganske lidt. Perfekt. Det var et show på højt plan. Tak til 2. g. 70.

For mit eget vedkommende var det 11 år, før jeg var med til skoleteater igen. 70'erne var anderledes, elevernes fritid blev til privatliv, studiekredsens antal svandt ind fra 17 til 2, filmklubben døde og skolen var tømt kl. 13.50. Rohling opgav sit forsøg på at lave Dylan Thomas »Forår i Milkwood« og Rossing, som gennemførte tre produktioner vil nok give mig ret i, at det skete på an-

dre betingelser end dem, vi havde været vant til.

I år, 81, for første gang en rigtig musical, som for at snakke Eddie Scholler-sprog var en »fed succes mand« og nok vil indlede en ny tradition. Det blev en aldeles dejlig og samtidig vægtig forestilling, med lærere og elever i smukt samarbejde, de førnævnte var med i nyt omfang, to på scenen som det rørende ældre par, og koreografen, kostumieren og måske navnlig de nye musikfolk var med til at indlede en ny æra. Et skægt og godt orkester, fint skuespil med en fremragende konferencier, velsyngende kor og en buket af labre dansepigter, teknik, der efter få ugers arbejde 24 timer i døgnet kunne få stilling i branchen.

Siden nedskrivningen af disse skoleteatererindringer er så tilkommet 1982's West Side Story i let ændret Stenhusversion; igen et stort show, inclusive to motorcykler i fuld fart ned ad 100 m-gangen til fodbadet, hvor stilladser og et kæmpepanorama skabte et New York som rammen om det gripende moderne Romeo og Julie drama med de flotte danseoptrin og de imponerende slagsmåls-scener.

Taknemmeligt tænker man tilbage på den klump, man havde i halsen ved Ophelias og Gretchens vanvidsscener, lyttende til det bånd, jeg har fra en prøve på »Jacques«, hvor den trenæsedede pige i berettiget raseri gør oprør mod sin terroriserende instruktør, på de bergmanske åndeløse øjeblikke, hvor direktør Hummel lå på gulvet og prøvede at komme op og ingen hjalp den gamle med krykkerne, på al den hjertelighed og begejstring, der fik Cabarets sminkerum til at gløde og lue. På alle de pragtfulde mennesker i pragtfulde øjeblikke. Tak for det hele.

Lennart Toft

Fodbolden på Stenhus

Der har sikkert været spillet fodbold på Stenhus helt fra skolens start i 1906, men i 1929 kom vi med i en organiseret turnering – Kostskolernes Pokalturnering, Birkerødturneringen. Den blev stiftet den 7. november 1922 på initiativ af Birkerød Kostskole med deltagelse af kostskolerne fra Herlufsholm, Sorø og Rungsted. 7 år senere kom vi, som nævnt, sammen med Haslev, med. Den daværende pokal vandtes af Herlufsholm til ejendom, og en ny – Trollepokalen – skænket af Herlovianersamfundet, udsattes. Denne pokal blev der spillet om indtil 1939, hvor Haslev hjemførte den.

I 1941 udsattes så den meget smukke pokal, der nu spilles om, og den er gjort evigt vandrende.

I begyndelsen fandt kampene sted lørdag eller søndag, og man var således weekendgæster hos den pågældende skole med alt hvad det indebar af overnatning, spisning og kammeratligt samvær. Senere gik man væk fra weekend'erne, men fandt i stedet for en dag midt i ugen, og efter kampen deltog man gerne i skolens aftensmåltid, ligesom der var tid til en kostskolesnak samt en eventuel rundvisning.

I dag, hvor vi spiller 8 kampe pr. sæson, er der ikke tid til så meget andet end kampen, men vi slutter dog altid af med en eller anden form for fællesskab med den besøgende skole.

Sportsligt er det gået ganske godt. Vi er efter Birkerød, der har vundet turneringen 10 gange, den mest vindende skole med 7 sejre. Det kan nævnes, at vi i år vandt turneringen med maksimumpoint.

Som noget nyt i forbindelse med denne turnering er der i år blevet forsøgt en tilsvarende turnering for pigerne. Det har absolut været en succes, og der er vist ingen tvivl om, at en tradition er blevet indført.

Spillerne til holdet i Kostskolernes Pokalturnering rekrutteres normalt fra gymnasiet og HF. Der er imidlertid også turneringer for de yngre elever. 6. og 7. classes elever er med i Venstrebladets turnering og har markeret sig meget stærkt ved at vinde den de første 3 år. Vi deltager også i Ekstrabladets store skoleturnering, hvor spillerne hovedsagelig kommer fra 8., 9. og 10. klasse. Her nåede skolen som det bedste resultat i 1979 frem til en kvartfinale. En fin indsats i betragtning af, at over 500 skoler deltager.

På disse alderstrin har vi også pigehold, der på udmærket vis repræsenterer skolen, så med 6 hold i ilden må det vist siges, at fodbolden trives godt på Stenhus.

Jørgen Jørgensen

Atletikken på Stenhus

I forlængelse af den resultatmæssige stærke fremgang inden for atletikken på Stenhus i de seneste år, er faciliteterne for dyrkelse af atletik fulgt tilsvarende med. Vi råder i dag over et fortrinligt atletikstadion, hvor der er kunststofbelægning på springstederne, spydtilløbsbanen, længdespringsbanerne og på 100-m løbebanen. Dette anlæg er altid i orden og helt i tip-top stand til de stævner, der gennem de seneste år er blevet afholdt med Stenhus som arrangør, ikke mindst takket være pedel Svend Larsens fortræffelige pleje af dette.

Hvor skoleatletikkens discipliner tidligere stort set alene var teknisk betonedede, har den almindelige udvikling inden for idrætten, specielt jogging-bevægelsen, haft en afsmittende virkning, således at løbsdisciplinerne: 1500 m for drenge, 800 m for pigerne samt 1000 m stafet er blevet indført. Stadigvæk mangler man dog at tilgodese »garverne« dvs. langdistanceløberne.

Da skoleatletikken i sin tid startede med større turneringer, var en del af målsætningen bl. a. at få eleverne til at dyrke klubatletik. Denne målsætning må i en vis udstrækning siges at være nået, da langt de fleste deltagere på de udvalgte skolehold, Stenhus inclusive, i dag er klubfolk.

Siden 1977 har Grundskolen deltaget i Folkeskolens Atletikstævne, hvert år med 6 hold tilmeldt til det indledende stævne mellem nordvestsjællandiske skoler. Hvert år har vi haft vindere i det indledende stævne og foreløbigt bedste placering har været 10. kl.

Kære Stenhus

drengene, der blev nr. 2 i Amtsfinalen i 1981.

I gymnasie og hf-afdelingen har vi deltaget i Landsatletikturneringen sidens dens start lige efter krigen. Siden 1978 er det resultatmæssigt gået stærkt fremad. Hvert år har vi haft mindst 2 gruppevindere ved regionsstævnerne af 3 mulige, dvs. at vi har været repræsenteret ved alle finalestævner siden 1978 med både piger og drenge. Den resultatmæssige bedste placering blev opnået i 1980, hvor pigerne vandt finalestævnet.

Til trods for disse flotte resultater befinder atletikken sig i en krise. Den appellerer i dag kun til en snæver kreds af eleverne og med mindre man får tøet den stramme disciplinopdeling op inden for skoleatletikken og får pustet nye brede discipliner ind, er det svært at se, hvordan atletikken som sådan har en fremtid for sig i skole-regi.

Anders K. Jensen

Da du var omkring de 68, fandt du ud af, at du hellere måtte se, hvad dette EDB-halløj var, og anskaffede dig derfor en lille computer og en typewriter. Du var en smule skeptisk, som mange ældre jo er med noget nymodens, så derfor blev denne maskine anbragt lidt afsides, nemlig i depotrummet mellem lokalerne 7 og 8, og her stod den så og hamrede døgnet rundt om befolknings-tilvækster, prognoser for tilgangen til gymnasiet, skattetryk gennem tiderne etc. mellem støvsuger, sæbspåner og toiletpapir.

Efter en prøvetid på et par år accepterede du dens tilstedeværelse, hvorpå den blev installeret i mere komfortable omgivelser (G1), inden den endelige og lykkelige forfremmelse til grupperum G5. Men den første hårde tid

havde alligevel tæret så meget på HP-erens kræfter (nu tåler computers levetid jo ikke sammenligning med skolers), at der måtte en ny og stærkere generation til, nemlig et anlæg fra DDE.

Nu får du ikke fred før ud på de små timer: Om formiddagen bliver maskinen brugt i undervisningen og i hver eneste mellemtime, 8 studiekredse kører i år om eftermiddagen, og om aftenen og i weekends tager de erfarne anlægget i brug til udvikling af nye programmer, til forsømmelsesregistrering, karakterudskrivning, skemaudskrivning etc. Jeg tror alligevel, at du synes godt om den aktivitet, du satte i gang for 7 år siden.

Tak fordi du lod os komme ind og til lykke med de 75, eller som vi siger:

```
1ØØ DIM A$(14), B$(16), C$(12)
11Ø A$=»OSTIL LYLLETAK«
12Ø B$=»KOMMEMED DEFORDI«
13Ø C$=»DU LODIND OG«
14Ø FOR I=1 TO 75
15Ø PRINT A$(12,14)+« »+B$(12,16)+« »+C$(1,6)+« »;
16Ø PRINT A$(1,2)+« »+B$(1,5)+« »+C$(7,12)+« »;
17Ø PRINT A$(3,11)+« »B$(6,11)+« »;
18Ø PRINT 8 2 + 3 2 + 2
19Ø NEXT I
```

Torben Andreassen



Denne bygning er opført af
DEN SELVEJENDE INSTITUTION STENHUS KOSTSKOLE
og indviet på skolens 70. års dag
4. september 1976

Kære tidligere Stenhuselever til og med 1966



Det er blevet min kone og mig forundt at få lov til at beholde hinanden, men også at få lov til at være raske og mobile, fysisk som åndeligt, skønt jeg meget snart fylder 83 år. Det er helt fantastisk og fylder os daglig med stor taknemmelighed. 36 års slid for os begge på Stenhus har altså ikke slidt os op og vel mest af alt, fordi vi har følt vor livsgerning som en stor rigdom, der ikke mindst skyldes Jer og de mange tidligere elevers trofasthed imod os.

Da vi i 1956 arbejdede med festskriftet i anledning af skolens 50 års jubilæum, drømte jeg mindst af alt om, at jeg også skulle få lov til at være medarbejder ved skolens 75 års fest, men det opnåede jeg altså også.

Som gamle er det helt naturligt familien, der fylder vort liv. Vi har

alle vore fire børn velplaceret og med prægtige svigerbørn. Vi har 12 børnebørn, de ældste med makkere, og de glæder os med deres flid og dygtighed – vi har bestemt ingen såkaldt »generationskløft« os imellem, og for et par måneder siden modtog vi vort første oldebarn, men udover disse mange er det minderne, vi lever i, og det er først og fremmest minderne om jer tidligere elever. Arbejdet med festskriftet har ganske naturligt gjort Jer endnu mere præsent for vor bevidsthed. Vi husker ikke altid Jeres navne, men vi genkender Jeres ansigter, selv

»drengenes« bag de store fuldskæg, og vi husker ærlig talt fantastisk om Jer, små gale streger og morsomme og for den enkelte karakteristiske udslag, der dukker op fra underbevidstheden ved navne eller »møder«.

Det har været vemodigt under arbejdet med festskriftet at konstatere, hvor mange der er borte for stedse, det har været en dejlig oplevelse at konstatere, at så mange af Jer har formået at gøre Jer smukt gældende på Jeres forskellige pladser. I skal have tak for, at I stort set har gjort Jeres gamle skole og den opdragelse, I har fået, ære, men først og sidst skal I have tak for de mange venlige nik, småhilsener og småbesøg, der forskønner vor tilværelse i mindernes verden.

Gerda og Svend Larsen

1912

CHRISTIAN EGGERT HELWIGH
f. 23.8.1894, direktør, cand. jur., København.
CHRISTIAN FREDERIK JUEL
f. 29.9.1894, forstkandidat, godsejer, hofjæ-
germester, † 1941.
NIELS RUDOLF JUEL
f. 21.3.1894, cand. phil., godsejer, kammer-
herre, hofjægermester, R., Hverringe. †
JOHAN ADOLF GOTTLÖB STAGE
f. 16.10.1893, leder af Supplies Departement,
Johore-Bahru, Malava. † 1978.
AAGE GERNOV
f. 14.9.1894, A. M. Inst. C. E., civilingeniør,
København. † 1977.
KNUD CHRISTIAN SCHAUMBURG
f. 3.3.1894, cand. polyt., overingeniør
(K.T.A.S., København. † 1969.

1913

TORKILD INGERSLEV HANSEN
f. 4.5.1894, cand. jur., landsretssagfører, †
1941.
POUL VIOOG EMIL GÖTZSCHE
f. 4.2.1894, forstkandidat, skovrider, Ørbæk
pr. Kolind. † 1975.
ALFRED KYED NIELSEN
f. 29.9.1894, vand. med., læge, København.
Søn realist 1941. † 1964.
CARL JØRGEN PETERSEN
f. 1.5.1894, cand. jur., dommer, R., Sønder-
borg. † 1964.
HANS TETENS
f. 12.2.1895, cand. jur., direktør for fæng-
selsvæsenet, K. D. M. p.p., Charlottenlund. †
1978.
AAGE MØLLER DALGAARD
f. 30.6.1894, cand. polyt., direktør, Køben-
havn. Søn student 1940. † 1966.
OLAF FRIIS HANSEN
f. 2.3.1895, premierløjtnant, † 1921.
OTTO GERNER HELWIGT
f. 17.11.1895, direktør, Hørsholm. †
PETER DAVID VERNER KJÆR
f. 9.12.1894, direktør, København. †

1914

CARL EDVARD DAM HENDRIKSEN
f. 3.9.1894, cand. theol., sognepræst, Vanlø-
se. †
OTTO HAGERUP HÄNSCHELL, f.
30.6.1895, operasanger, Gentofte.
GREGERS JUEL
f. 20.1.1896, landbrugskandidat, godsejer,
kammerherre, hofjægermester, R., 1. Juels-
berg.
CARL VILHELM CORNELIUS
MAGNUS LERCHE
f. 11.2.1896, baron, Agarra, Guam. †
KARL KRISTIAN SVEND SEVERIN
STAUGAARD
f. 2.7.1894, kontorass., ved kriminalpolitiet,
Randers, † 1971.
HOLGER BENEDIKT HATT
f. 14.7.1896, civilingeniør, Rockaway N. Y.,
USA. †
SIGISMUND ELLIS FREDERIK VICTOR
LÜTTICHAU KNUTH
f. 3.3.1895, oberstløjtnant, chef for ordens
kap. sekretariatet, greve, kammerherre,
K.D.M.p.p., Købehavn, † 1980.

1915

KNUD JUEL
f. 3.4.1897, cand. pihl., godsejer, kammer-
herre, hofjægermester, finsk frihedsm. 2,
finsk mindem., Havnsø pr. Hadsund, † 1974.
POUL JENSEN
f. 16.2.1898, cand. med., læge, † 1925.
BENT TYRSTED RASMUSSEN
f. 20.4.1896, cand. theol., sognepræst, Visby,
Sønderjylland. † 1975.
CHRISTIAN FREDERIK TRESCHOW
f. 27.12.1897, godsejer, kammerherre, hof-
jægermester, Orelund pr. Mørkøv, søn stu-
dent 1949.
PREBEN BENT HELWIGH
f. 29.12.1896, cand. polyt., civilingeniør,
Charlottenlund. † 78.

JENS IUEL

f. 28.4.1897, cand. phil., godsejer, kammer-
herre, hofjægermester, R., Petersgaard pr.
Langebæk, † 1978.
CARL HOLGER ESKILD KRISTENSEN
f. 11.7.1895, forstkandidat, direktoratet for
matrikelvæsenet, København, † 1979.
CHARLES GEORG MADSEN
f. 26.7.1897, cand. polyt., civilingeniør, Re-
senbro, Silkeborg.
AKSEL HAKON RAGER
f. 15.5.1897, forretningsmand, Guadalajara,
Mexico.
KNUD SMITH-PETERSEN
f. 14.3.1896, grosserer, København, † 1961.
VILHELM AHLEFELDT UTKOV
f. 2.11.1895, cand. med., læge, † 1929.

1916

JAKOB ESTRUP
f. 17.7.1897, cand. phil., godsejer, kammer-
herre, hofjægermester, Kongsdal pr. Mør-
køv. Søn student 1943.
ERIK GJERNALS
f. 15.6.1897, †.
JOHAN LUDVIG GRANDJEAN
f. 23.3.1898, cand. jur., forlanginsp., Stil-
ling. †
POUL GRANDJEAN
f. 23.23.1898, forretningsfører, officer til
1922, † 1954.
ERIK FRED. ADOLF JOACHIM HOL-
STEIN
f. 21.11.1896, lensgreve, kammerherre, hof-
jægermester, R., Holsteinborg pr. Rude, †
ESGER JUEL
f. 6.8.1898, cand. polit., kontorchef, (Han-
delsbanken), Kbhvn. †
JØRGEN KJÆR
f. 30.7.1898, kgl. translatør, Kbhvn.
CHRISTEN LEDAGER
f. 18.11.1897, cand. jur., landsretssagfører,
Holbæk. Søn realist 1955.
ERIK FREDERIKSEN
f. 22.11.1896, cand. polyt., vandværksdir., R.,
Århus.

POUL CHRISTIAN VALDEMAR GØTZSCHE

f. 5.4.1899, cand. med., læge, Gentofte.
KNUD ANDREAS NEERGAARD SMIDT
f. 10.5.1898, fabriksbestyrer, København.
PREBEN GRØNLUND THOMSEN
f. 30.8.1898, cand. odont., tandlæge, Svendborg. †.
FINN WEDEL-WEDELSBORG
f. 2.8.1897, cand. polyt., direktør (Næstv.-Præstø-banen), baron, R., Roskilde.

1917

NIELS RUDOLPH ESTRUP
f. 6.2.1899, cand. jur., godsejer, kammerherre, hofjægermester, Fjeld og Skaføgaard, † 1973.
SVEND SENIUS MYGIND
f. 7.9.1897, fabrikant, †.
EDVARD ZEUTHEN DALGAARD
f. 2.12.1899, cand. polyt., civilingeniør, underdirektør F. L. Smidth, Lyngby.
VIGGO HARMS
f. 14.2.1899, cand. polyt., civilingeniør, Dorr Domp., New York, † 1959.
AXEL CHRISTIAN VILHELM SMEDEGAARD
f. 5.5.1899, cand. phil., forhenv. mejeriejer, København.
OLUF NIELS ANDREAS STRENER
f. 11.9.1899, cand. jur., sagfører.

1918

HARALD PETER OTTO COLLET
f. 15.10.1900, cand. polit., godsejer, hofjægermester, Lundbygaard. †.
ARNE HOLM
f. 8.5.1900.
JOHAN PETER HERTEL KORNERUP
f. 15.10.1900, forpagter, Schelenborg pr. Martofte. †.
CHRISTIAN WEDELL-NEERGAARD
f. 14.8.1899, godsejer, hofjægermester, † 1949.
OTTO GARN
f. 20.5.1899, cand. polyt., afd. ing. civilingeniør, Helsingør.
AXEL EDUARD THORND AHL
f. 13.3.1899, cand. pharm., konsulent. (Medicinalkomp.), Kbhvn.

1919

BROR CARL ADOLPH CEDERFELD de SIMONSEN
f. 2.5.1900, cand. med., læge, godsejer, Brahesborg, Assens.
VILHELM SKOUENBORG
f. 4.1.1901, cand. jur., advokat, fhv. legationssekretær, Kbhvn.
CARL EMIL KRARUP VILSTRUP
f. 7.5.1901, pens. fuldmægtig, Kbhvn.
ERWIN RUDOLPH BERGH
f. 31.3.1900, professor, Kbhvn.
JOHANNES CHRISTIAN HELMS
f. 7.3.1901, fhv. kommunekasserer, Dianalund, †.
HENNING ANDREAS NIELSEN
f. 29.5.1899, †.
OLUF HOLGER GUNDE ROSENKRANTZ
f. 27.7.1901, cand. jur. observatør, geodætisk institut.

1920

WOLLY CHRISTOF CLOËTTA
f. 17.9.1901, ingeniør, Bern.
HANS MICHAEL FOLSACH
f. 8.8.1901, godsejer, kammerherre, hofjægermester, Gjessinggård pr. Randers, † 1981.
KAI VILHELM MOLTKE
f. 28.11.1902, journalist, Holte, †.
BØRGE RASMUSSEN
f. 21.4.1902, fhv. bogholder, Lohals.
CARL VIGGO CHR. RUTH
f. 28.6.1903, cand. theol., forhenv. sognepræst, Brabrand.
JENS SCHOU
f. 28.4.1902, bogholder, Ringsted.
ERIK WORSAAE
f. 13.2.1902, dr. med., kommunelæge, København, †.
HENRY DÜHRKOP
f. 22.9.1901, cand. polyt., civilingeniør, Århus, † 1977.
CHRISTIAN RICHARD HANSEN
f. 20.9.1901, cand. med., læge, Hellerup.
NIELS EDGAR JENSEN
f. 28.10.1901, forstkandidat, skovrider, Tjelle, †.
ANDREAS PETER ROHDE
f. 31.8.1901, cand. polyt., fhv. direktør A/S Vendia, Kbhvn.
AAGE TOFT NIELSEN
f. 13.8.1900, teknikum, ingeniør, † 1947. Søn realist 1950.

1921

KAJ BENEDICT AHLEFELDT LAURVIG
f. 12.2.1903, cand. phil., lensgreve, godsejer, kammerherre, hofjægermester, M.T.Kha., Tranekjær.
CHARLES DUDLEY FABRICIUS
f. 17.4.1903, cand. jur., dommer, R., Store-Heddinge.
NIELS JUEL
f. 31.12.1903, assistent i A/S »Danmark«. † 1943.
HILMER BACH JENSEN
f. 9.2.1903, cand. mag., forhenv. lektor ved Akademisk kursus, København.
MOGENS JUUL
f. 4.1.1903, Madeira, † 1976.
AAGE NIELSEN
f. 25.2.1904.
CARL JOHANNES WITTER
f. 11.3.1902, cand. theol., sognepræst, Esbønderup. † 1974.
HENNING ARNOLD
f. 1.8.1903, fabrik., Holte, †.
CARL EMIL PRIP BUUS
f. 25.9.1903, dr. med., overkirurg, Horsens, †.
ARNE FRIIS BERG
f. 7.12.1903, cand. med., overlæge, Holbæk. Søn realist 1950. †.
IB CHRISTIAN EMIL VALD. HVIDBERG
f. 8.12.1903, cand. polyt., overingeniør, Hellerup.
CARL ADOLPH SCHAFFALITZKY de MUCKADELL
f. 28.2.1904, cand. polyt., afdelingsingeniør DBS, R., baron, Gentofte. Søn student 1953.
OTTO MOGENS STAGGEMEIER
f. 1.7.1902, cand. pharm., analytiker (F. f. D. B.s centrallab.), Klampenborg.

1922

HARRY HYLDAHL BAGNER
f. 5.6.1904, forfatter, lærer, Pajala, Norrbotten, Sverige.
INGOLF BOISEN
f. 8.5.1904, cand. polit., direktør, Charlottelund.
POUL VILHELM EJAAS
f. 3.11.1903, cand. theol., sognepræst i Frenlev, Harlev v. Århus.
FLEMMING FRIIS JESPERSEN
f. 15.2.1906, cand. jur., landsretssagfører, Icod Tenerifa.

POUL AXEL KAAE

f. 4.3.1904, cand. jur., forhv. amtsrådssekretær, R¹, Odense.

IVAR CHRISTIAN EILER MOLTKE

f. 15.3.1904, cand. polit., kontorchef, godsejer, greve, hofjægermester, R¹, Lystrup pr. Fakse, † 1957.

POUL LØCKE SCHUSTER

f. 12.1.1905, cand. theol., res. kapellan (Haslev), † 1936.

TAGE WORSAAE

f. 21.7.1903, cand. jur., dommer, Vordingborg, † 1980.

KNUD PETER DANØ

f. 19.1.1905, cand. polyt., amtsvejsinspektør, R¹, Holbæk. Sønner studenter 1950 og 54. † 82.

KRISTIAN ALF JENSEN

f. 1.5.1904, cand. jur., forhv. ekspeditionssekr., Handelsmin., Kbhvn.

KAI ERIK VETT-LARSEN

f. 2.3.1903, repræsentant, Fåborg. † 1979.

1923

BENT ASKGAARD

f. 18.6.1904, cand. jur., eks. sekr., Kbhvn.

JOHANNES CHR. ESBERN FOLSACH

f. 28.6.1905, godsejer, Storskoven, Dronninglund, † 1975.

GUDMUND HANSEN

f. 14.6.1905, N.E.S.A., Pens. overass., Kbhvn.

GEORG CHRISTIAN ULRICH

f. 19.3.1905, cand. jur., dommer, R¹, Viborg, † 1981.

OTTO METZ

f. 7.7.1905, dr. med., overlæge, R., Tisvildeleje.

KNUD SAXILD

f. 29.1.1904, cand. jur., direktør, Kbhvn, † 1977.

JENS ARNOLD PETERSEN VANG

f. 1.12.1904, cand. theol., sognepræst, Sandby, Rødovre, afs. 69.

1924

PALLE JULIAN DANNEKJOLD-SAMSØE

f. 26.12.1906, cand. jur., kontorchef undervisningsmin., Kbhvn., †.

THOMAS PETER BLICHFELD MØLLER

f. 20.1.1907, brygmester, †.

EMIL BLÜTGEN-PETERSEN

f. 26.8.1905, ambassadør, R.D.M. Chr. Z. Fr. M. afd. 75, Kbhvn.

ARNE DEGN BARFRED

f. 22.4.1906, dr. med., overlæge, Viborg.

ERIK NEERGAARD ELLERT

f. 3.7.1905, antikvar, Hellerup.

GUSTAV ALEXANDER HAGEMANN

f. 4.9.1905, godsejer, hofjm. Bergsjöholm, Skåne.

PAUL BERNHARD KRISTIANSEN

f. 13.3.1906, cand. theol., sognepræst, dansk præst i Flensburg, †.

AAGE JOHANNES PAPE LYNGHØFT

f. 22.10.1905, cand. theol., kaldskapellan, † 1942.

ERIK SARDEMANN

f. 31.3.1905, cand. med., læge, Århus, † 1959.

TAGE WILHJELM

f. 18.9.1905, cand. theol., præst Århus Domkirke, afs. 73, Mårslet.

1925

CARL ARNE WILHELM BARKHUUS

f. 24.8.1906, dr. med., prof. Bronxville, New York.

NIELS ANDERS CHRISTIANSEN

f. 25.4.1908, cand. mag., forhv. lektor, R., Roskilde.

EJNAR HØGEL

f. 14.11.1906, cand. theol., rektor, R., Nørre Nissum, Lemvig.

NIELS PETER ANDREAS LARSEN

f. 22.11.1907, organisteks., organist., Herlufsholm.

PREBEN HELGE MARQUARD

f. 18.5.1906, cand. jur., dommerfuldmægtig, Silkeborg.

FRITS GEORG OLSEN

f. 20.2.1906, overbibliotekar, Frederiksværk.

IB SARDEMANN

f. 24.5.1906, assurandør, konsul, Århus, †.

AXEL WØLLER

f. 4.6.1906, cand. jur., politifuldmægtig, Roskilde, †.

HELGE ARNOLD BUSCK

f. 19.10.1905, forlagsboghandler, direktør, Kbhvn. Søn student 1955.

LEIF AAGE JACOBSEN BUSK

f. 27.10.1905, lærereks., cand. mag., seminarielektor, Kbhvn.

JOHANNES FOGH NIELSEN

f. 30.9.1907, overassistent (K. T. A. S.), † 1945.

JOHAN ANTON LØVENGREEN

f. 8.10.1907, forstkandidat, skovrider, Frisenborg, Hammel, † 1980. Søn student 1963.

BØRGE LYNGGAARD MADSEN

f. 9.1.1907, lærereksamen, viceinsp., Favrholm pr. Hillerød

GUSTAV JOACHIM WEDELL-WEDELLSBORG

f. 19.1.1906, filialdirektør, (Ø.K.), baron R¹, Chr. X fortjenestm., Palm Beach County Florida.

1926

KNUD PETER CHRISTIAN KORSHOLM

f. 5.6.1908, stud. theol, † 1927.

JOHS. JØRGENSEN ANDREASSEN

f. 16.7.1908, cand. med., speciallæge, Århus.

VIGGO ARNOLD

f. 8.8.1909, cand. polyt., direktør (Pyrolyseværket til 1973), Farum.

HENRIK CONSTANTIN BRUN

f. 15.1.1908, godsejer, Kingslynn, England.

MOGENS JUEL

f. 29.10.1908, løjtnant, † 1941.

SVEND LINDEGAARD LAURSEN

f. 21.6.1907, cand. polyt., direktør (Titan), Klampenborg.

IVER LUNN

f. 22.7.1908, direktør, London.

LAURITZ CHRISTIAN LUNN

f. 5.4.1908, direktionssekr., Kbhvn.

1927

HARALD BILLESCHOU

f. 3.4.1909, kriminaloverbetjent, Kbhvn.

TORBEN ANDREAS BILLESCHOU

CHRISTIANSEN

f. 16.9.1909, bogholder, Århus.

POUL FRIIS BERG

f. 20.6.1909, cand. jur., politifuldmægtig, Esbjerg, †.

AXEL FIBIGER HENRICHSEN

f. 2.3.1909, distriktchef, Kolding.

ERIK WILHJELM HOLM

f. 18.9.1908, købmand, Fakse, †.

HANS CORNELIUS JØNSSON

f. 4.3.1908, cand. mag., forhv. lektor, Næstved.

ROLF HOLM JUNKER

f. 12.11.1908, gymnastikinstitutforstander, Taunton, Sommerset, England.

NIELS EJLER LUNDSAGER
f. 17.10.1909, cand. jur., direktør, Ribe amt.
POUL GYLSTORFF SANDER
f. 2.6.1909, forhv. kontorchef, (Ø.K.),
Kbhvn.
BENJAMIN KNUD SAXE
f. 25.1.1908, cand. mag., direktør, Danmarks
Brevskole, Kbhvn. Søn realist 1951.
LAURITS BJØRNHOLT TJELUM
f. 26.12.1908, cand. theol., sognepræst,
Baarse-Beldringe, til 74.
ERNEST NIELS WEDELL-WEDELSS-
BORG
f. 5.9.1908, grosserer, baron, Charlotten-
lund.
SVEND HUGO DALSAGER
f. 26.3.1908, lærereksamen, pens. overlærer,
Thurø.
JOHAN CHRISTIAN ISLEF
f. 27.8.1909, cand. polyt., civilingeniør,
Rungsted.
RASMUS MODEWEG TØNNESEN
f. 5.4.1908, teknikum, ingeniør, S. Rhodesia.

1928

HOLGER AXELSEN
f. 17.8.1910, cand. med., fhv. læge, Skander-
borg.
PALLE JUEL
f. 4.6.1911, oberstløjtnant, kammerjunker,
Kbhvn., †.
TORBEN SCHALDEMOSE LUNN
f. 23.8.1910, handelsdiplom Hamborg, gros-
serer, Kbhvn., †.
OTTO WINTHER BOSERUP
f. 8.9.1909, forsvarstelegrafhj., civilingeniør,
Kbhvn.
SVEND CORNELIUS KNUDSEN
f. 10.4.1910, musiker, Kbhvn., †.
CYRIL SEYMOUR FORUM
f. 4.2.1909, laboratoriechef, M. Ing. F.,
Lyngby. †
HENRIK JAGD
f. 16.12.1908, tobakshandler, †.
POUL BUCKA JENSEN
f. 26.5.1909, cand. jur., byretsfuldmægtig,
Hellerup, †.
NIELS PREBEN LANGKILDE
f. 24.7.1910, cand. polyt., overingeniør, Fak-
se.
GUNNAR LEMVIGH
f. 28.3.1909, sceneinstruktør, Odense, †.
HARTVIG FOG PEDERSEN
f. 23.12.1910, cand. pharm., afd. leder A/S
Ferrosan, Charlottenlund.

1929

JENS BAGH LEER ANDERSEN
f. 25.11.1910, cand. theol., fhv. biskop, pens.
1980, Hellerup.
AAGE LOUIS ROGER ANDERSEN
f. 14.9.1909, cand. jur., landsretssekretær, †
1953.
HENRI BRUUN de NEERGAARD
f. 19.4.1910, kaptajn, kammerjunker, † 1955.
FREDERIK KRAG
f. 16.11.1911, cand. jur., direktør, Charlot-
tenlund. Søn student 1958.
GEORG CHRISTIAN SUND
f. 1.7.1911, ekspeditør, Thisted, † 1980.
GUNNER TJALVE
f. 27.10.1910, cand. theol., fhv. præst, Helle-
rup.
HANS WILHELM TOFTE
f. 4.4.1911, forfatter, pens. oberst, (USA) R.
Chr. X Kr. EM p. p., Gilbertswille.
AXEL AHLEFELDT-LAURVIG-LEHN
f. 14.8.1910, højere handelseks., godsejer,
greve, kammerherre, hofjægermester, Fi. Fr.
Fi. M. M. 4, Hvidkilde.
ARNE SOFUS BIRCH-JENSEN
f. 2.12.1910, dr. med., overkirurg, pens. 78,
Skive.
ERLING LUNDING SMITH
f. 25.5.1920, hønseriejer, Lillesøgaard, Hørs-
holm, † 1975.
JOHANNES WAIDLØW
f. 12.9.1910, salgschef, pens., Espergærde.

1930

CLAUS AHLEFELDT-LAURVIG
f. 2.9.1909, generalrepræsentative (Krupp),
greve, London.
KNUD BORGSNIDT
f. 9.1.1912, cand. jur., landsretssagfører,
Kbhvn., †.
FREDERIK CASTENSKIOLD-BENZON
f. 23.7.1910, major, Kbhvn.
JOACHIM GIERSING
f. 29.7.1912, aut. taksator, antikvitetshandler,
Charlottenlund, † 1979.
JENS MARIUS HANSEN
f. 4.11.1909, cand. mag., lektor, forhv. direk-
tør, handelsgymn., Nakskov.
BØRGE KJÆRULFF
f. 31.3.1911, lærereksamen, forhv., kommu-
nelærer, Charlottenlund.
ERIK BEISSENERZ LANNG
f. 6.6.1912, direktør, Skagen.
BENT SALLY
f. 11.7.1911, redaktør (Berl. Tid.), London,
†.

HARRY TRESCHOW
f. 29.11.1911, inspektør, Holte, †.
AAGE HERMANN ANDERSEN
f. 25.8.1912, cand. jur., ekspeditionssekre-
tær, Kbhvn., †.
TOMAS CARL CHRISTENSEN
f. 24.4.1912, cand. jur., højesteretssagfører,
R., Kbhvn., †.
KNUD JØRGEN FRANSDEN
f. 4.6.1912, dr. agro., forstander, Taastrup.
KNUD GERLING
f. 3.1.1912, regnskabschef, Kbhvn., †.
WAGN RIIS KLAUSEN
f. 11.1.1913, cand. odont., tandlæge, Kbhvn.,
†.
HOLGER MØRCH
f. 14.8.1911, cand. med., læge, Nykøbing
Mors.
CHRISTIAN ANDREAS OLESEN
f. 23.7.1911, kontorchef, Kbhvn.
MOGENS KORNERUP PRIOR
f. 26.4.1911, cand. polyt., civilingeniør, †
1945.

1931

PEDER AKSELBO
f. 30.9.1912, cand. jur., direktør, Kbhvn.
CHRISTIAN GREGERS BERNHOFT
f. 6.1.1913, oberstløjtnant, Vordingborg, † 74.
BO VIGGO BRAMSEN
f. 6.10.1912, cand. jur., forlagsdirektør, R¹,
Kbhvn.
JØRGEN PALLE EDSBERG
f. 30.8.1913, flightleutenant, † 1946.
KNUD GEORGEJEDDE
f. 21.1.1913, forfatter, oversætter, Fredens-
borg.
CARL ADOLF JACOBI
f. 4.7.1913, cand. jur., sagførerfuldmægtig, †
1938.
HANS ERIK KNIPSCHILDT
f. 30.8.1913, dr. med., stadslæge, Kbhvn.
POUL WILLIAM SMITH
f. 13.11.1913, gårdejer, Regstrup, † 77.
HERMANN WOLSGAARD-IVERSEN
f. 2.11.1911, inspektør, Kbhvn., † 1972.
CARL CONSTANTIN BRUN
f. 13.12.1913, cand. polyt., civilingeniør, Her-
lufmagle.
SVEND ERIK FABER
f. 29.10.1911, stud. odont., † 1932.
OTTO HANSEN
f. 21.5.1913, lærereksamen, seminarielektor,
Holbæk.

MOGENS HØEG

f. 23.12.1912, cand. polyt., civilingeniør, Virum.

JENS JACOB JACOBSEN

f. 3.4.1912, cand. med., overlæge, Odense.

POUL MOURIER

f. 21.12.1913, afgangseks. akadem., arkitekt, skuespiller, Birkerød, † 1959.

ERIK TROELS-SMITH

f. 7.8.1912, grosserer, vinhandler, Klampenborg, † 1973.

1932**CARL JOHS. ANDREASEN**

f. 31.5.1914, reklamekonsulent, Charlottenlund.

HERLØV VIBROE BYFELDT

f. 5.8.1913, cand. odont., tandlæge, Rønne.

EJNAR PRAM GAD

f. 11.1.1915, cand. theol., sognepræst, Åby, Åbyhøj.

EJTHAR GINGER-MORTENSEN

f. 16.9.1913, højere handelseks., manager (Ø. K.), Singapore, † 1977.

JØRGEN GUNNAR

f. 28.2.1914, politiass., Kbhvn.

BENT HOLTEN-ANDERSEN

f. 9.11.1913, manager, forretningsmand, Argentina.

ARNOLD JOHANNES KVANNER

f. 3.8.1913, cand. med., læge, Helsingør.

ERIK THYGE MADSEN

f. 25.11.1914, dr. med., l. reservekirurg, Vejle, †.

HANS ERLING NIELSEN

f. 15.7.1913, lærereks., forhv. kommunelærer, Tåstrup, †.

BØRGE SURY

f. 30.8.1914, dr. med., overlæge, Lyngby.

JEAN HENRI VEHANEN

f. 12.6.1913, forhv. portier, Kbhvn.

KONRAD VILLESEN

f. 23.8.1912, forstkandidat, fhv. planter, S. Rhodesia.

ERNST HENRY WALDMANN

f. 15.12.1913, H. D., prokurist, Charlottenlund, † 1975.

ASGER BINDSLEV

f. 2.4.1915, cand. med., overlæge, Holbæk.

CHRISTEN JOHS. THEODOR CHRISTENSEN

f. 6.4.1914, filminstruktør, Virum, †.

EINER ENGBERG

f. 16.8.1914, cand. polit., kontorchef, Boligmin., Hellerup.

GUNNAR LARSEN

f. 2.4.1915, cand. med., læge, Silkeborg.

HARALD EJNER LAURSEN

f. 25.2.1913, cand. polyt., civilingeniør, Gøteborg.

OTTO CARLSSON LAWÆTZ

f. 14.3.1914, gårdejer, Sorø.

KARL LERSTRUP

f. 25.2.1914, dr. scient., cand. polyt., civilingeniør, professor, Vipperød.

POUL ARNE GRAAE RASMUSSEN

f. 23.10.1914, cand. jur., sparekassedirektør, † 1953.

AAGE STENTOFT

f. 1.5.1914, fhv. teaterdirektør, Spanien.

1933**HUGO WIND BIRCH-JENSEN**

f. 10.1.1915, cand. jur., (finansmin.), kontorchef, Nærum.

HUBERT BOODE-PETERSEN

f. 8.10.1914, vicekonsul, Danske Ambassade, Bruxelles.

NIELS WILHELM BRETTON-MEYER

f. 4.11.1914, bibliotekarmed., Bibl. Rigshospitalet, Kbhvn.

CARLO FRIMANN HISTØ

f. 21.3.1913, cand. odont., tandlæge, Kbhvn.

FILIP JØRGENSEN

f. 29.8.1915, cand. jur., landsretssagfører, Nykøbing Sj.

JOHAN LORENS LASSEN

f. 26.7.1916, cand. jur., ekspeditionssekretær, Kbhvn, † 1980.

KNUD MAYNTZ MØRCH

f. 22.6.1913, distriktchef, Hillerød, † 1980.

ERIK NIELS BRANDT MENGEL

fl 1.1.1915, H.A., grosserer, Kbhvn.

OVE ABILDGAARD NIELSEN

f. 22.10.1914, pens. oberst., Kbhvn.

HARRY VINSKOV RASMUSSEN

f. 31.5.1914, teknikum, ingeniør, Det danske Hedeselskab, Århus.

HENNING SALLY

f. 11.3.1914, cand. jur., landsretssagfører, Kbhvn.

CHRISTIAN GROTH TEISEN

f. 30.12.1915, godsforpagter, Haslev.

NIELS JØRGEN THYGESEN

f. 5.5.1914, cand. jur., sagfører, Kbhvn.

BENT LAVIGNÉ USSING

f. 21.11.1914, cand. odont., tandlæge, Lyngby.

ERNST SANDER AABO

f. 21.7.1913, cand. med., vetr., dyrlæge, Søvind pr. Horsens.

PER KOLD BREDSDORFF

f. 4.10.1915, cand. polit., forskningsleder (Statens Byggeforskningsinstitut), censor ved statsvidenskabelig eksamen.

JOHAN CONSTANTIN BRUN

f. 7.4.1916, cand. polyt., civilingeniør, Accra, Ghana.

MOGENS VIDAR JACOBSEN

f. 29.12.1914, cand. med., læge, Imberia/Neglia, Italien.

ERIK MEDING JØRCK

f. 6.9.1915, cand. jur., landsretssagfører, Nyborg.

IB WULFF LARSEN

f. 14.3.1915.

JØRGEN AXEL OLSEN

f. 21.5.1915, cand. jur., landsretssagfører, kontorchef, Kbhvn.s magistrat, Kbhvn.

FRODE VILLEFRANCE

f. 7.6.1915, cand. med., læge, Kongsmo, Norge.

1934**JØRGEN CHRISTIAN BILLE-BRAHE**

f. 24.1.1916, godsejer, baron, kammerherre, Risinge pr. Ullerslev.

BØRGE DÜHRKOP

f. 20.8.1916, skovfogedeks., digeinspektør, Vrøj pr. Kalundborg.

JENS HAMMERSHOLT

f. 14.7.1913, cand. polyt, civilingeniør, Hellerup, †.

JØRGEN THORVALD HAGERUP HELWEG

f. 4.3.1914, forstkandidat, turistchef, Kbhvn.

GEORG FALCK SAXILD

f. 27.11.1915, cand. mag., lektor, Kbhvn.

ERIK SPLETH

f. 12.5.1916, cand. jur., † 1944.

ERIK TJALVE

f. 13.10.1915, cand. jur., fuldmægtig kontorchef, (kulturm.), R., Kbhvn.

KNUD AAGE ANDERSEN

f. 19.6.1916, cand. polit., ekspeditionssekretær (prisdirektor.), Kbhvn. †

LARS CHRISTEN ANDERSEN

f. 29.1.1915, cand. polit., ekspeditionssekr., Boligmin., Kbhvn.

POUL OLUF BJERRUM

f. 29.5.1915 oberstløjtn., Hørsholm. Søn realist 1956.

IVAR HANSEN

f. 14.10.1914, fuldmægtig (Landkreditkassen), Dragør.

OLE MALCHOW-MØLLER

f. 15.10.1916, cand. polyt., driftsing., Valby.

BENDT GREGOR RASMUSSEN
f. 10.11.1915, cand. med., læge.
ABEL RAFN SØRENSEN
f. 5.1.1915, arkitekt, New York. † 82.
CHRISTIAN GROTH TEISEN
f. 19.4.1916, cand. jur., godsejer, Vognserup.
Regstrup.

1935

FREDERIK IVAR AMMITZBØLL
f. 25.7.1916, cand. med., overlæge, Frederiksberg.
HENRIK OVE ASMUSSEN
f. 13.12.1916, direktør, Lyngby.
NIELS OTTO CHRISTENSEN
f. 1.9.
1917, cand. jur., forhv. landshøvding, Grønland, kammerherre, Kbhvn.
POUL EMIL GERNER-MIKKELSEN
f. 20.3.1916, cand. jur., politifuldmægtig, † 1945.
FREDE NØRGAARD HEDEGREN
f. 27.2.1915, lærereksamen, kommunelærer, †.
EJNER FREDERIK LARSEN
f. 11.11.1917, cand. med., overlæge, Middelfart.
CHRISTIAN FREDERIK LIEBING
f. 4.1.1917, cand. mag., lektor, Kolding.
NIELS LAURITS MUNK
f. 1.8.1916, pens. bibliotekar, Roskilde.
MOGENS MALCHOW-MØLLER
f. 3.10.1917, cand. med., læge, Århus.
HENNING KARGAARD POULSEN
f. 31.10.1916, salesmanager (Tuborg), London.
TORKILD CHRISTIAN TERKILDSEN
f. 7.4.1917, dr. med., overlæge, Holbæk.
Døtre studenter 64 og 67.
ERIK HANSEN
f. 3.4.1916, lærereksamen, skoleinspektør, Rosmus skole, Balle. Datter student 61.
GEORG HANSEN
f. 7.3.1916, lektor, Høng.
HEMMING WILHJELM HOLM
f. 11.7.1917, cand. med., læge, Brande.
CARL CHRISTIAN HOLMEN
f. 7.12.1916, cand. pharm., direktør (Carlsberg), Kbhvn.
CARL JOHAN KRAMSHØJ LARSEN
f. 14.10.1916, lærereksamen, seminarielektor, Holbæk.
CARL CHRISTIAN SCAVENIUS
f. 6.8.1915, godsejer, oberstløjtnant, kammerherre, hofjægmester, Chr. X EM. AMF 3, St. BE 3, Klintholm pr. Borre.

ALBERT CHRISTIAN KARSTEN
WRIGHT
f. 24.11.1916, cand. jur., legationssekr., handelsattaché, Bukarest, †.

1936

CARL-JOHAN BERNSTORFF
f. 7.5.1917, godsejer, lensgreve, kammerherre, Gyldensteen, Bogense.
HELGE ADOLF LAURITZ CHRISTENSEN
f. 14.9.1917, møbelhandler, Kbhvn., †.
JENS VILHELM DAHLERUP
f. 7.9.1918, dr. med., overlæge, Kbhvn., †.
ANDERS MONRAD HANSEN
f. 9.6.1917, afgangseks. akad., arkitekt, M.A.A., Spanien.
IB JØRGEN MELCHIOR
17.9.1917, fiminstruktør, New York.
MOGENS CHR. HAUGE MØGELVANG
f. 16.6.1917, cand. med., læge, Kbhvn., † 1979.
NIELS ERIK NIELSEN
f. 12.1.1917, afdelingskeder, Kbhvn.
NIELS ALEXANDER RAHBÆK
f. 5.6.1916, lærereksamen, lærer, † 1944.
GUNNER RASMUSSEN
f. 22.7.1918, cand. polit., forstander Danebo Højskole, Næstved.
JØRGEN DEGN RØNNE
f. 21.4.1917, cand. jur., sekretær (Statens ligningsdir.), Kbhvn. †
ARNO FREDE SAXE
f. 17.12.1917, H. A., H. D., kontorchef, Kbhvn.
OLE ZWERGIUS
f. 27.12.1916, cand. theol., sognepræst, Vorfrue Kirke, Århus.
HENRIK ALEXANDER BERNER
f. 1.7.1918, cand. polyt., civilingeniør, godsejer, kammerherre, Clausholm.
OLE SCHAAP
f. 17.11.1917, cand. pharm., provisor, Gentofte.
VIGGO AGNER HØJEN
f. 30.11.1918, cand. med., læge, Rønne.
LEIF INGVIORSEN
f. 11.18.1918, cand. mag., seminarielektor, Jelling.
MOGENS ERIK JESSEN
f. 22.3.1918, teknikum, ingeniør, Brasilien.
JENS CHRISTIAN NIELSEN
f. 11.5.1918, cand. pharm., apoteker, Sønderø.

PAUL PIERRE SCHROEDER
f. 21.1.1918, aut. motorsagkyndig, oberstløjtnant, Kbhvn., † 1977.
MALTHE de FINE SKIBSTED
f. 23.10.1918, skotøjshandler, Kbhvn., † 1979.
VERNER BRANDT SMIDT
f. 23.7.1917, cand. pharm., provisor, Kbhvn.
KJELD WAMBERG
f. 24.5.1918, dr. med., vetr., dyrlæge, Kbhvn., †.

1937

ERIK JØRGEN GEERTSEN
f. 18.4.1919, cand. jur., politifuldmægtig, Frederiksberg.
JØRGEN MONRAD HANSEN
f. 3.4.1919, cand. med., læge, Kbhvn.
AAGE NØRMANN BECH JENSEN
f. 19.4.1918, St. organisteks., organist, Nykøbing F.
ERIK ABILDGAARD NIELSEN
f. 6.7.1918, major R. S. Sv. 3 Æt. M II 5, Charlottenlund.
ARNE PEDERSEN
f. 2.5.1919, cand. jur., eks.sekr., Kbhvn.
EINAR LUDVIG AUGUST REVENTLOW
f. 23.6.1918, godsejer, greve, R¹, kammerherre, hofjægmester, Rudbjerg pr. Tillitze, administrator Vallø.
LEIF WALT ROSENBERG
f. 29.6.1918, skuespiller, Gentofte, † 1980.
HENNING SIERSBÆK
f. 2.10.1917, major, Herlev.
KNUD STEFFEN TERKILDSEN
f. 5.12.1918, cand. med., overlæge, Kbhvn.
NIELS ARNE FEILBERG
f. 14.11.1916, musiklærer, Kbhvn.
VAGN FOCK
f. 8.6.1917, cand. med., speciallæge, Horsens.
POUL-ERIK HARBY
f. 17.6.1918, cand. polyt., baneingeniør, Kbhvn.
PREBEN KARSTEN
f. 2.4.1919, H. A., H. D., sekretær (Ceres), Åbyhøj.
NIELS MANDRUP LARSEN
f. 3.12.1918, cand. polyt., driftsleder, Korsør, † 1957.
SVEND AAGE MEJNERTSEN
f. 18.7.1919, cand. polyt., driftsbestyrer, Kalundborg.
VAGN TAGE NORDENTOFT
f. 21.6.1917, cand. med., speciallæge, Ålborg.

KNUD DINES PEDERSEN
 f. 21.11.1917, pens. kystkaptajnløjtn.,
 Kbhvn.
HANS HENRIK POULSEN
 f. 7.8.1919, cand. jur., landsretssagfører,
 Holbæk.
JOHN AXEL ANDERS RASMUSSEN
 f. 25.5.1918, cand. theol., sognepræst, Ved-
 bæk.
CHRISTIAN SEHESTEDT JUUL
 f. 29.6.1918, stamhusbesidder, kammerherre,
 hofjægermester, Ravnholt. Søn real 1962.
HANS VIUF-SØRENSEN
 f. 25.5.1917, cand. jur., politiassessor, R.,
 Thisted.
KAI-OTTO VOGLER
 f. 20.10.1917, brygmester, Odense.
JØRGEN ØRSKOV
 f. 29.8.1918, salgschef, form + farve, Ålsgår-
 de.

1938

BENT BILLE BRAHE SELBY
 f. 9.2.1919, godsejer, baron, hofjægerm.,
 Rønningesøgård, Ullerslev.
GUSTAF FREDERIK BLIXEN-FINECKE
 f. 1.9.1920, baron, Kenya. †
FINN STÆRMOSE IVERSEN
 f. 2.5.1918, † 1941.
CHRESTEN AAGE LIDEGAARD
 f. 19.1.1919, eksportchef, Brøndby Strand.
ANDERS HANS SVENDSEN
 f. 1.12.1919, stationsleder, Thirstrup. Søn
 student 61.
HENNING SØRENSEN EGHAVE
 f. 12.9.1919, cand. odont., tandlæge, Hol-
 bæk.
NIELS FOLKER WILLESSEN
 f. 6.1.1920, cand. theol., sognepræst, Kat-
 trup.
LORENZ WITT
 f. 3.4.1919, fuldmægtig, Hvidovre.
JØRGEN AARUP
 f. 25.6.1918, underdirektør, Nykøbing Mors,
 † 1976.
VIGGO OSCAR DREYER
 f. 13.9.1919, dr. med., overlæge, Kbhvn.
HAAKON RANDULF EFFERSØ
 f. 14.9.1918, cand. pharm., regionalleder
 Novo, Jutlandiamedalje, Virum.
NIELS LAURS FRANDBSEN
 f. 20.8.1919, cand. med. vetr., dyrlæge, Hår-
 løse.
TYGE MAU HEILMANN
 f. 18.2.1920, teknisk tegner, Vedbæk.
CARL HOLM
 f. 1.2.1919, forhv. restauratør, Ganløse.

EINAR HELGE NIELSEN
 f. 29.2.1920, exam. pharm., Frederikssund.
TORBEN ATTRUP
 f. 30.11.1918, cand. med. vetr., dyrlæge,
 Vraa.
JØRGEN ULRIK SCHLEGEL
 f. 18.7.1918, dr. med., Univers. guldm. pro-
 fessor, New Orleans USA.
JØRGEN JARL SKAKKE
 f. 4.2.1918, cand. jur., sagførerfuldmægtig, †
 1947.
JØRGEN EMIL GRØNNING TØNNESEN
 f. 16.7.1920, cand. polyt., civilingeniør, Char-
 lottenlund.
JOHANNES SVEND ULDALL-HANSEN
 f. 25.4.1920, cand. polyt., teknikumlektor
 Odense.

1939

POUL HØVRING BENTZON
 f. 6.9.1920, arkitekt, Slagelse.
HARALD FISCHER
 f. 11.9.1920, disponent, Korsør.
H. H. Prins GEORG VALD. CARL AXEL
 f. 16.4.1920, militærattache, R. af Elef.,
 Kommandør af Æresleg., London og Paris.
MOGENS HENRIK GERNER-SMIDT
 f. 18.4.1921, dr. med., overkirurg,
 Vejle.
HANS KARL KRISTIAN HALBORG
 f. 14.7.1920, repræsentant, Odense.
POUL JOHANNES KIRKEMANN
 f. 5.4.1920, grosserer, Kbhvn.
KJELD HOLGER MYGIND
 f. 6.12.1919, cand. polit., direktør, landf.
 kræftbekæmpelse. † 1981
CARL OTTO HAUGE MØGELVANG
 f. 8.6.1920, grosserer, Shell, Kbhvn.
PER BØRGE EVEN OLSEN
 f. 17.7.1921, prokurist, Kbhvn.
PEDER JOHANNES OLSEN
 f. 21.6.1921, salgsingeniør, Kbhvn.
VAGN PAULSEN
 f. 2.7.1920, rejseleder (De for. Rejsebureau-
 er), Kbhvn., † 1978.
KNUD ESKILD PETERSEN
 f. 15.2.1921, cand. oecón., konsulent, Dansk
 Arbejdsgiverforening, Birkerød.
ERIK ØSTRUP RASMUSSEN
 f. 17.12.1920, cand. med. vetr., dyrlæge,
 Skærbæk.
TYGE BENT TERKILDSEN
 f. 6.1.1921, cand. jur., dommer, Østre Lands-
 ret, †.
ARNE CHRISTENSEN
 f. 17.9.1920, korrespondent (dagbl. Børsen),
 Kbhvn.

CARL OTTO FISCHER
 f. 21.4.1920, cand. med., læge, Hellerup, †.
HANS MONRAD HANSEN
 f. 17.3.1921, cand. polyt., Vestsj. amtskontor,
 Sorø.
ALLAN HEYMAN
 f. 27.2.1921, cand. jur., Queens Barrister,
 Counsellor, London.
PALLE CORT MADSEN
 f. 22.2.1921, cand. med., overlæge, Odder.
EJNAR BENT MAHLER
 f. 19.11.1918, gårdejer, St. Hedinge.
GUNNAR SIMONSEN
 f. 25.1.1921, cand. jur., landsdommer, Vi-
 borg, † 1980.
ERIK JØRGEN SVANDER
 f. 25.5.1921, cand. pharm., Slagteriskolen,
 Roskilde.
**AXEL JOHANNES TROLLE-CHRISTEN-
 SEN**
 f. 30.7.1921, cand. jur., landsretssagfører,
 Rudkøbing, † 1977.

1940

BØRGE ALF BØRGESEN
 f. 23.4.1921, B.S.M.A., Sandy Utah, USA.
PETER ERNST LÜTKEN FRIGAST
 f. 12.4.1922, direktør, Kbhvn.
GOTTLIEB JACOB GØRGES
 f. 28.9.1920, cand. theol. & mag., lektor,
 Odense.
JACOB HOLM
 f. 19.8.1922, cand. jur., sagfører, Holbæk.
ERIK JOHANNES HØGEL
 f. 15.2.1921, cand. med., læge, Juelsminde.
JENS PETER JOHANNES JENSEN
 f. 2.3.1922, cand. theol., præst, Kbhvn., †
 1975.
PER ERIC JOHANSEN
 f. 19.1.1920, cand. odont, tandlæge, Oskar-
 ström, Sverige.
OLE WEBER
 f. 15.8.1922, cand. med., læge, Haslev.
SVEND BELLING DALGAARD
 f. 14.6.1921, forretningsmand, Ajax, Cana-
 da.
KAI OLAV FAARVANG
 f. 20.4.1922, cand. theol., sognepræst, Sdr.
 Vilstrup.
POUL GORM FÆRING
 f. 1.4.1922, arkitekt, Fårevejle.
JØRGEN HANSEN
 f. 30.5.1921, cand. mag., lektor, Holbæk.
MAX PREBEN HANSEN
 f. 26.3.1920, teknikum, elektricitetsværksbe-
 styrer, Fåborg.

SVEND MAGNUS HELLEBERG
f. 30.3.1920, cand. odont., tandlæge, St. Hedinge.
MOGENS FREDERIK VIGGO KRARUP
f. 1.6.1921, kommandørkapt., pens. 30/6-81. Fakse.
KAJ-GEORG MUNK-ANDERSEN
f. 7.4.1921, cand. med., overlæge, Obas Blodbank, Kbhvn.
ERIK NANDRUP
f. 13.9.1921, cand. med., narkoselæge, Kbhvn.
BENT NIELSEN
f. 26.3.1922, afgangseks. akademiet, arkitekt (M.A.A.), Holte.
BENT BIRGER SCHULTZE
f. 11.7.1920, cand. med., distriktslæge, Ljungbye.

1941

IB GORDEN
f. 15.5.1923, løjtnant. † 1945.
FRANTS BONAVENTURA HOWITZ
f. 23.10.1922, cand. jur., ambassadør, R¹, Jeddah, Saudiarabien.
HELGE MEDING JØRCK
f. 21.8.1922, højere handelseks., direktør, Sorø.
VAGN BØDVAR KRISTJANSSON
f. 2.7.1921, kontorchef, Kolind.
HENNING DETLEV REVENTLOV
f. 12.1.1922, cand. theol., præst, greve, Tanzania.
JAN RIST
f. 22.12.1921, salgschef i »B. O.«, Odense, †.
CHRISTIAN SCHWENSEN
f. 27.9.1921, forhv. sekretær, Kbh. Univ., Birkerød.
SVEN ERIK SØRENSEN
f. 22.10.1923, cand. jur., kontorchef D.O.N.G., Kbhvn.
STIG ANDERSEN
f. 17.2.1923, afgangseks. søofficersskolen, direktør, kaptajn løjtnant i flåden, R af St. Olavsordenen, Klampenborg.
ERLING RYAN BERNHOFT
f. 6.4.1923, godsejer, Bødstrup pr. Slagelse.
HENRY CHRISTENSEN
f. 5.1.1922, cand. jur., landsretssagfører, medlem af folketinget, Kbhvn. †
CARL WERNER COHN
f. 21.6.1922, cand. polyt., civilingeniør General Electric, Erie, Pa., USA.
ESBEN WALDORF HOULBERG
f. 19.7.1922, forretningsmand, Los Angeles, USA.

NIELS STEEN JOHANNESSEN
f. 21.11.1921, cand. med., overlæge, Hobro.
BJØRN ENGELHART NANNESTAD
f. 2.8.1921, cand. odont., tandlæge, Boden, Sverige.
FREDERIK LOGAN NØRGAARD
f. 10.6.1922, underdirektør, Casablanca.
KLAUS GUSTAV PETER RØNHOLT
f. 10.4.1923, stud. polyt. † 1944.
IVAR EMIL VIND
f. 5.1.1921, godsejer, kammerherre, Sande-rumgaard, Marslev. Sønner studenter 79 og 81. † 1977.

1942

POUL CHRISTIAN BERTOUCHE-LEHN
f. 24.10.1922, godsejer, baron, kammerherre, hofjægermester, Lungholm pr. Rødby.
JOHAN ULRİK BREDSORFF
f. 9.3.1923, højere handelseks., direktionssekretær, Varelotteriet.
KNUT WILHELM ESMARCK
f. 10.4.1922, stud. merc. † 1945.
JØRGEN AUGUST GIDEON
f. 28.3.1923, cand. jur., landsretssagfører, Nykøbing Sj. † 1974.
HENRIK HOLM
f. 29.9.1923, cand. jur., landsretssagfører, Kbhvn.
ERIK BERTIN KOPP
f. 25.10.1922, grosserer, København.
CARL WULFF
f. 24.10.1923, cand. med. vetr., overdyrlæge, Svendborg.
TYGE EDUARD FISCHER
f. 9.3.1923, stud. pharm. † 1945.
FLEMMING GJERULFF
f. 20.8.1922, højere handelseks., kontorchef, Hellerup.
BENT HERTZ
f. 18.2.1924, højere handelseks., direktør, Gentofte.
GUNNAR LARSEN
f. 12.7.1924, cand. med. vetr., dyrlæge, Regstrup.
JENS MANDRUP LARSEN
f. 29.9.1922, teknikum, direktør, Kbhvn.
SØREN CHR. VILHELM MØLLER
f. 6.3.1923, fuldmægtig, Odense, †.
VAGN ZANDER OLSEN
f. 3.1.1924, arkitekt MAA, Holbæk.
ERIK ANDREAS REIFF
f. 21.4.1923, keramiker, Butterup, Regstrup.
VAGN RØNNOV-JESSEN
f. 31.3.1924, dr. med., overlæge, Frederikssund.

RASMUS VIND
f. 11.9.1923, cand. med. vetr., Shell, farm. Tjele pr. Ingstrup.
HANS WOLFGANG WEINBERGER
f. 6.4.1923, grosserer, Fredensborg.

1943

HANS GUSTAV BRINCH
f. 21.12.1923, cand. mag., lektor, Esbjerg. † 1978.
ALDO EMIL EGGERS-LURA
f. 31.12.1924, forretningsmand, Evian Cexd/Frankrig.
VAGN GROSEN
f. 24.12.1924, mag. art., forlagsredaktør, Gyldendal, Kbhvn.
HOLGER FLACK de NEERGAARD
f. 26.3.1922, teknikum, ingeniør, Kbhvn.
CARL FREDERIK CASTENSKIOLD
f. 13.11.1923, afgangseks. fra søofficerssk., forhv. orlovskapt. i flåden, Kbhvn.
PREBEN DUE
f. 29.10.1923, conditor, Nykøbing Falster.
JACOB ESTRUP
f. 18.8.1925, forstkandidat, skovrider, hofjægerm., Kongsdal.
ARNE ØSTERGAARD HANSEN
f. 5.9.1924, cand. med., kreds-læge, Frederikssund. †
EDVARD HANSEN
f. 1.9.1923, cand. med. vetr., dyrlæge, † 1953.
HANS HOLMEN
f. 20.10.1923, højere handelseks., direktør, konsul, R af Sct. Olavsorden, Holbæk.
MOGENS IVERSEN
f. 23.8.1924, cand. odont., tandlæge, Vordingborg.
MORTEN TETENS JAHN
f. 10.11.1923, direktør, Odense. † 1977.
HENNING KNUDSEN
f. 1.4.1924, cand. polyt., fabrikant (Heto), Birkerød.
AKSEL BØRGE LAURSEN
f. 10.7.1924, repræsentant (A/B Leo), Helsingborg.
PAUL JOHANNES LERCHE-THOMSEN
f. 14.2.1923, arkitekt, Wrotham, England.
JON NØRREGAARD
f. 27.2.1923, assistent, København. † 1968.
JØRGEN STENTOF
f. 12.10.1924, arkitekt, Allerød.

1944

TAGE HOLM BECK

f. 30.3.1926, H. D., Frøeksportchef, Odense.

ARNE KRAMSHØJ HOLMBERG

f. 5.10.1924, Bosch Auto.

HANS AAGE HOLSTEIN KOFOED

f. 23.9.1925, cand. jur., landsretssagfører, Kbhvn.

ERLING OTTO KRARUP

f. 26.12.1925, cand. jur., direktør, Allerød.

LUDVIG WILLIAM KØLSTER

f. 11.3.1925, lærereksamen, kommunelærer, Lyngby.

PALLE NIELSEN

f. 4.3.1926, cand. odont., tandlæge, Svinninge.

EGGERT BJØRN OPPERMANN

f. 11.7.1925, cand. jur., dommer, R, Holstebro.

FREDERIK RIIS-PETERSEN

f. 21.9.1924, receptionschef, Kbhvn.

OLE ROSTELL

f. 29.8.1926, cand. jur., Dir. Novo, Kbhvn. † 1975.

PREBEN EDVARD STORR

f. 2.3.1926, direktør, Gentofte.

HENRIK THOR TEISEN

f. 17.2.1924, landvæsenselev, † 1950.

JØRGEN HENRIK THOLSTRUP

f. 8.4.1924, generalkonsul, R¹, Overton, Hampshire.

JØRGEN TØRSLEFF

f. 5.12.1925, cand. odont., tandlæge, Kbhvn.

MOGENS JUEL WIBOLTT

f. 16.2.1926, salgschef, Dyrup, Hørsholm.

HENRI TAGE BIRCH

f. 2.6.1925, major, Roskilde.

AXEL EGEKVIST

f. 1.8.1925, cand. jur., advokat, Kbhvn.

FRANCO EGGERS-LURA

f. 5.5.1926, cand. odont., tandlæge, Holbæk.

KENNETH HOLM HANSEN

f. 17.4.1926, cand. polit., marketingleder, Kbhvn.

POUL WERNER JENSEN

f. 22.4.1924, konstruktør, Kbhvn.

JØRGEN KAUFFELDT

f. 8.7.1924, kontorchef, Saudi Arabien.

ERNST THOR LARSEN

f. 22.6.1925, pens. oberstløjtnant i flyvetroppe, Hult, Sverige.

NIELS JØRGEN LARSEN

f. 19.12.1924, lærereksamen, lærer, Kbhvn.

LORENZ JANNIK CHRISTENSEN

f. 19.1.1925, cand. polit., marketing indehaver, Klampenborg.

JENS CARL LUND

f. 20.6.1924, cand. pharm., apoteker, Struer.

HALVOR MOE-LARSEN

f. 28.4.1923, trælastmægler, Ørebro, Sverige.

SVEND PEDERSEN

f. 1.2.1926, cand. polyt., rådgivningingeniør, Hobro.

GEORG PREISLER

f. 26.1.1924, major i telegraftr., Kbhvn. † 1980.

JENS CHRISTIAN POULSEN

f. 7.6.1925, cand. polyt., civilingeniør, ved Ringsted kommune.

1945

KAI GUSTAV HANSEN

f. 8.3.1926, skoledirektør, Hjørring.

BENT HENNINGS

f. 11.10.1925, lagerforvalter, Slotts Flødeis, Odense.

KRISTIAN ASTRUP HOPPE

f. 10.7.1926, lærereksamen, lektor, Haslev.

BERTEL WILLIAM KARSTEN

f. 7.8.1926, korrespondenteks., engelsk og fransk, fuldmægtig, København. †

HENS HIMMING MOLTKE

f. 18.6.1925, hofjægermester, lensgreve, Bregentved.

TORBEN AXEL MØLLER

f. 15.9.1924, prokurist, Nærum.

NIELS RØRBECK

f. 26.8.1926, cand. jur., Kbhvn.

FREDERIK CHRISTIAN SMITH

f. 12.2.1926, forretningsmand, England.

HANS OTTO VILDENSKOV

f. 22.9.1925, socialleder, Brejning, Århus.

ERLING WOLF

f. 21.10.1924, højere handelseks., salgschef, Pognac, Frankrig.

HANS CHRISTIAN AMSINCK

f. 14.6.1925, revisor, Søborg.

JØRGEN ANDERSEN

f. 5.4.1927, forretningsmand, Kbhvn.

FRODE HELGE CHRISTENSEN

f. 6.10.1925, cand. oecon., ved landhøvdinembedet, Godthåb.

JØRGEN WILLIAM FARBØL

f. 11.2.1927, cand. polyt., overingeniør, Esbjerg.

OLAF THURE KRARUP

f. 24.12.1924, personalechef, Allerød.

LEIF GRAULUND OLSEN

f. 3.5.1926, cand. polyt., civilingeniør, fiskeriministeriets industritilsyn, Birkerød.

STEEN OLSEN

f. 15.1.1927, dr. med., professor, tilkendt Generalkonsul Carlsens ærespris, Højbjerg.

FINN RØNNOV-JESSEN

f. 20.5.1926, cand. jur., advokat, Aalborg.

MOGENS VIND

f. 3.5.1925, farmer, Melfort, S. Rhodesia.

1946

JOHAN FRIEDERICH ERICHSEN

f. 13.10.1927, cand. jur., kontorchef, indenrigsmin., Skodsborg.

FLEMMING CHRISTIAN FRØLUND

f. 24.5.1927, cand. med., læge, Roskilde.

HENNING FREDERIK HARTZ

f. 5.8.1927, direktør, Torremolinos.

JØRGEN GEORG JACOBSEN

f. 16.3.1929, dr. med., overlæge, Odense.

JACOB LIND

f. 4.9.1926, journalist, Chicago, USA.

ANDERS BJØRNDAL, f. 27.1.1927, lærer, Hvidovre.

NIELS JØRGEN QUIST

f. 19.4.1928, cand. med., læge, Svaløv, Sverige.

EGGERT OLAF RASMUSSEN

f. 4.5.1927, højere handelseks., repræsentant, Holte.

MOGENS ROSENVINGE

f. 8.5.1925, højere handelseks., Kolding.

BENDT BRØNNUM SCAVENIUS

f. 6.12.1925, psykolog, skoleleder, Dof, Lundby.

JENS OTTO ANDERSEN

f. 4.10.1927, H.D., revisor, Kbhvn.

AAGE CHR. BALLE-PETERSEN

f. 29.10.1926, landinspektør, landinspektør, Sæby.

EMIL DALHOFF JENSEN

f. 5.4.1927, direktør, Holbæk.

POUL EBERHARDT LAURSEN

f. 24.11.1926, ingeniør, Alberta, Canada.

KNUD ERNST MUNK-ANDERSEN

f. 9.3.1925, cand. pharm., provisor, Roskilde.

TORBEN PHILIP SMIDTH

f. 28.4.1928, proprietær, Hallebygaard, Herslev.

MOGENS STORR

f. 6.3.1927, cand. polyt., rådgivningsing., Kolding.

BENT VAGN SØRENSEN

f. 2.8.1928, konsulent, Kbhvn.

LARS MOGENS HENRIK THOLSTRUP

f. 7.10.1927, højere handelseks., direktør, Chrawfordsburne, Irland.

1947

BIRGIT DANIEL JENSEN

f. 31.5.1928, cand. mag. g. Svinding, Søborg.

JOHANNE SOFIE BIRCH JENSEN

f. 5.11.1928, bibliotekar, Kbhvn. g. Slots.

ELFRIEDE ANNA MARIE LAURSEN

f. 21.9.1928, translætør, lærer ved købmandsskolen, Kbhvn.

MARIE STRANGE-HANSEN

g. S-Olsen
f. 19.11.1928, fysioterapeut, plejehjælper, Ryetbo, Lille Værløse.

FIND OLUF HOLTEGAARD

f. 3.2.1927, H. D., underdirektør/civiløkonom J. P. Schmidt jun. A/S, Fredericia.

POUL RUDOLF BYBERG

f. 31.5.1928, plantageassistent (Ø.K.), Singapore.

MOGENS HANS HERMANN

f. 12.6.1928, cand. med., overlæge, Växjö, Sverige.

IB LINDE LAURSEN

f. 3.9.1928, lic. agro., Landbohøjskolen, Kbhvn.

BENT MØLLER

f. 27.1.1927, landmand, Orø.

BJØRN OHL

f. 31.1.1929, sognepræst, Kettinge.

ERIK SCHOUSBOE

f. 30.3.1929, cand., oecon., Canad. statsborger Pinestreet, Fond New York.

VAGN STEEN

f. 13.7.1928, Cand. mag., forfatter.

THOR KRINTEL ESPERSEN

f. 15.10.1928, cand. pharm., apoteker, Kbhvn.

ERLING HANSEN

f. 10.3.1928, cand. polyt., civilingeniør, Viby, Jylland.

FREDE MØLLER JENSEN

f. 27.1.1928, revisor, Kbhvn.

NIELS KAUFFELDT

f. 27.2.1929, cand. jur., sagfører, Spanien.

POUL KNUDSEN

f. 19.11.1928, cand. polyt, driftsleder, Reci, Kbhvn.

WERNER EMIL LARSEN

f. 5.3.1928, tegner v. D.S.B., Kbhvn.

TORBEN VIGGO LYNGE

f. 12.11.1927, personalechef A. P. Møller, Kbhvn.

OLE BENT MÜLLER

f. 8.5.1929, teknikum, ingeniør, Kbhvn.

HENRIK ANTON OLESEN

f. 13.9.1928, dr. med., overlæge, Rigshospitalet, Kbh.,

EJLERT RIKARD THOMASSEN

f. 4.9.1927.

1948**BODIL ANDERSEN**

f. 11.11.1928, børnehavelærerinde, gift Ginnerup, Kbhvn.

ULLA BRIX

f. 2.3.1939, cand. med., læge, Ikast, gift Bertelsen.

VIBEKE BRIX

f. 2.3.1930, cand. med., læge, Kolding.

LISSA SMIDT CLAUSEN

f. 5.9.1929, korrespondenteks., korrespondent, Kbhvn.

KAREN GULDBERG FABER

f. 25.4.1926, gift Lie.

ESTER FLINDT

f. 10.11.1929, korrespondent, gift Amsen, New York.

KAREN GROSEN

f. 1.9.1928, afg. den sociale skole, socialrådgiver, gift Møller, Kbhvn.

RIGMOR JENSEN

f. 20.6.1929, lærereksamen, lærerinde, gift Daniel Lennert, Holbæk.

ELISABETH ABKJÆR NIELSEN

f. 5.8.1930, læge, gift Torkildgård, Holbæk.

ANNE-JOHANNE MARIE SCHOUBORG

f. 14.5.1930, cand. jur., sekretær i Østre landsret, gift Frølund Petersen, Kbhvn.

ELLEN SELMER

f. 23.5.1929.

KATE SMIDTH

f. 9.12.1929, gift Boserup, Føllenslev.

MOGENS GARTH-GRÜNER

f. 7.6.1930, arkitektstuderende, Kbhvn. †.

MICHAEL DONS MØLLER

f. 23.12.1928, bankmand, Kbhvn.

JØRGEN WITH-SEIDELIN

f. 27.4.1929, befragter, San Francisco.

NIELS DAMMEGAARD

f. 5.9.1929, gårdejer, Allerslev.

TORBEN EBERHARD

f. 5.11.1928, direktør, Sadolin & Holmblad, Holte.

BENT GJERSØE

f. 14.9.1928, prokurist, Gentofte.

ALLAN AAGE HASTRUP

f. 20.9.1930, forstkandidat, Godsejer, hofjærgermester, Jyderup.

BENDT DYBDAHL JENSEN

f. 15.5.1929, højere handelseks., grosserer, Kbhvn.

GORM NELDEMANN

f. 20.7.1927, højere handelseks., salgschef, Holme Olstrup.

BENT BREINING NIELSEN

f. 2.4.1928, cand. odont., tandlæge, Lysekil, Sverige.

FRANK THIM

f. 5.12.1929, cand. polyt., civilingeniør, Søborg.

JØRGEN LUND PEDERSEN, cand. pharm., Statens byggeforskningsinstitut, Kbhvn.

KAI BØRGE PEDERSEN

f. 18.8.1928, bankmand, Kbhvn.

EYVIND PEETZ

f. 6.2.1928, højere handelseks., grosserer, Kbhvn.

FREDE VILHELM PETERSEN

f. 13.10.1928, lærereksamen, kommunelærer.

CLAUS JØRGEN SCHMIDT

f. 24.7.1929, cand. odont., tandlæge, Ålborg.

IB STEEN

f. 27.1.1930, lærereksamen, uddannelsesleder, Birkerød.

CHRISTIAN TILLY

f. 15.1.1929, stats. aut. revisor, København.

WAINO FRANK WEDERKINCH

f. 16.7.1929, cand. med., overlæge, Asnæs.

1949**ELNA JUUL**

f. 15.1.1929, faglærerinde, Kbhvn.

ANNA LUISE KNUDSEN

f. 3.3.1931, korrespondenteks., korrespondent, Kbhvn.

ELSEBETH EMILIE OLESEN

f. 27.12.1929.

KAREN-INGE PEDERSEN

f. 31.12.1929, gift Vesterager, Århus.

ANNE MARGRETHE RASMUSSEN

f. 28.3.1929, gift Nielsen.

LISE KJETTINGE THOMSEN

f. 18.11.1930, sygeplejerske, gift Monrad Hansen, Marstal.

LIS ARNBO

f. 29.4.1930, dr. med., overlæge, Kommunehosp., gift Danielsen, Kbhvn.

RAGNA FOGLMANN

f. 3.1.1926, cand. med., første reservelæge, Bispebjerg,

ANNE LISE LARSEN

f. 21.4.1929, broderilærerinde, gift Madsen.

INGE MARGRETHE WERNER-HANSEN
f. 11.12.1929, cand. pharm., provisor, gift Roholt.

CARL OLE BRAMMER

f. 20.3.1929, afd. chef, Frederiksværk.

BERTEL MONRAD HANSEN

f. 22.1.1931, læge, Marstal.

SVEND AMUND LARSEN

f. 25.5.1929, højere handelseks., indkøbschef, Farmaci, Tjellesen, Slagelse.

HANS SCHACK

f. 8.4.1930, godsejer, lensgreve, præst, Schackenborg, Møgeltonder.

PHILIP EILER TRESCHOW
f. 2.5.1931, cand. jur., Kbhvn.
ULF ANDERSEN
f. 19.8.1930, major, Hørsholm.
POUL GERHARDT ANTONSEN
f. 7.2.1931, cand. polit., direktør, Bryggeri-
foreningen, Lyngby.
VAGN GADEGAARD CHRISTENSEN
f. 3.6.1930, cand. polyt., arbejdstilsynet,
Hjerting.
ERIK VANG HENDRIKSEN
f. 22.1.1931, cand. polyt., civilingeniør, Niro-
atam, Bagsværd.
SANDER JACOBSEN
f. 13.4.1931, direktør, Klampenborg.
BENT MØLLER KRISTENSEN
f. 28.5.1929, geodæt., Grønland.
SVEN LINDBOE
f. 6.8.1930, cand. polyt., civilingeniør, Kamp-
sax, Indonesien.
BENT VALDEMAR MØGELVANG
f. 28.2.1930, højere handelseks., H. A., Ny-
købing Mors.
FOLKE RASMUSSEN
f. 11.6.1930, dr. med. vetr., dyrlæge, landbo-
højskolen, rektor for samme 1980, Kbhvn.

1950

BIRGIT FLINDT
f. 5.12.1930, hjemmesygeplejerske, gift Ja-
cobsen, Herlev.
INGE JACOBSEN
f. 30.11.1931, korrespondenteks., gift Hjort
Larsen, Kbhvn.
ANNA LISE NIELSEN
f. 19.10.1930, fritidshjemsass., gift Drewsen,
Ålsgård.
ANNY BODIL OLSEN
f. 28.7.1931, cand. mag., lektor, gift Gemat,
Fredericia.
BENTE PERRET-GENTIL
f. 21.3.1932, gift Gudmundsen Holmgren,
København.
EDITH BIRGIT PEDERSEN
f. 19.2.1930, massøse, Godthåb, Grønland.
AASE SØRENSEN
f. 21.5.1931, gift Søndergård, lærer, Undlø-
se.
VIBEKE von BÜLOW
f. 18.10.1931, laboranteks., gift Bremer Han-
sen, Eskilstrup.
KIRSTEN MARGRETHE EIE
f. 24.1.1931, sygeplejerske, Indien.
RENE BRIAND de CREVECOEUR
f. 9.4.1932, revisor, Kbhvn. †.

HUGO EMILIUS CHRISTIANSEN
f. 28.7.1930, cand. mag., adjunkt, Gladsaxe.
POUL HANNOVER LARSEN
f. 7.11.1931, † 1977.
NILS MAHNCKE
f. 18.11.1931, cand. jur., advokat, Kbhvn.
PER WILLER ANDERSEN
f. 23.11.1930, cand. polyt., Monberg & Thor-
sen.
STEN WILLER ANDERSEN
f. 23.11.1930, cand. polyt., civilingeniør,
Hørsholm.
AAGE DANØ
f. 12.3.1932, cand. polyt., Vejle amts Vej-
spektorat, Vejle.
GREGERS ESPERSEN
f. 1.4.1931, lærereksamen, overlærer, Frede-
riksberg.
JENS OVE FRIIS
f. 21.8.1930, direktør, Lyngby.
HENRIK EGEDE GLAHN
f. 4.7.1931, arkitekt, Hellerup.
JØRGEN HAMMER
f. 17.8.1931, tandlæge, Saksøbing.
JØRGEN HENRIKSEN
f. 3.12.1931, cand. polyt., civilingeniør, Ve-
sterås, Sverige.
UWE HARTVIG JENSEN
f. 15.9.1930, prokurist, Holte.
NIELS-JØRGEN KAISER
f. 12.4.1930, lærereksamen, chef underhold-
ningsafd., dir. Tivoli, R., Charlottenlund.
JENS HØYGAARD KJØLBYE
f. 21.11.1930, autoforhandler, Herning.
NIELS OTTOSEN
f. 27.8.1931, kommandørkaptajn, Nøddebo.
HELGE OSVALD PEDERSEN
f. 9.12.1930, kaptajn af B-linien, flyveesk.
534. Roskilde.
BENT PALLE RASMUSSEN
f. 17.7.1930, (KTAS), Bloustrød pr. Allerød.
ERIK HANS SØRENSEN
f. 4.5.1930, kommandørkaptajn, Kbhvn.

1951

INGER QUIST
f. 14.10.1931, korrespondenteks., korre-
spondent, gift Jensen, Farum.
HANNE DUETOFT
f. 2.6.1932, korrespondenteks., korrespon-
dent, bogholder, gift Larsen, Holbæk.
KARIN AAHOLM
f. 25.3.1932, lærereksamen, lærer, Jyderup.
INGE RIGMOR KERDIL
f. 10.4.1933, bibliotekar, Brabrand.

BENTE KIELBERG
f. 19.1.1933, cand. odont., skoletandlæge,
gift Ejernæs, Lemvig.
JYTTE LARSEN
f. 17.10.1932, gift Holmen, Holbæk.
BIRGIT MARIE LIND
f. 24.5.1932, børnehavelærerinde, gift
Switzer-Lyngbye, Kbhvn.
BENTE MADSEN
f. 14.3.1932, gift Illemann Larsen, Jyderup.
AASE MARGRETHE NIELSEN
f. 5.3.1933, korrespondenteksamen, gift Ger-
ved, Gentofte.
BODIL BENEDIKTE NØRGAARD
f. 16.6.1933, lærereksamen, gift Krajewski,
Luzern.
KIRSTEN SCHWARTZ-NIELSEN
f. 22.4.1931, fysioterapeut, gift Lidtgruber,
Næstved.
HELGA NITSCHKE JACOBSEN
f. 7.6.1932, cand. med., læge, gift Rasmussen,
Holbæk.
KIRSTINE MEJER JENSEN
f. 24.3.1931, lærereksamen, lærer, gift Han-
sen, Holbæk.
HANNA HENTZE KNUDSEN
f. 25.11.1932, sygeplejerske, gift Dilling Han-
sen, Lyngby.
JYTTE LAAGE OGSTRUP
f. 2.10.1931, Balgaard pr. Rønne.
ELSA BIRGIT OLSEN
f. 27.5.1932, lærerinde, gift Sørensen, Ros-
kilde.
JYTTE MARIE SØRENSEN
f. 25.6.1933, lærer, gift Hansen.
KIRSTEN MARIE TORM
f. 29.1.1933, lærer, gift Andersen, Stenløse.
HANS ERIK KÆRGAARD
f. 5.9.1931, forretningsfører, Slagelse.
NIELS HIMMELSTRUP
f. 23.10.1930, højere handelseks., tøm-
merhdl., direktør, Hørsholm.
OLE KROGSGAARD
f. 4.2.1931, cand. odont., tandlæge, Kbhvn.
JØRGEN HANNOVER LARSEN
f. 17.12.1933, cand. med., læge, Hellerup.
HANS MOGENS PARTSCH
f. 19.3.1930, højere handelseks., Farum.
TOM KJETTINGE THOMSEN
f. 7.1.1932, cand. med., læge, Ringe.
FINN RASMUS ANDERSEN
f. 8.12.1931, driftsleder, Næstved.
OTTO AGERSCHOU CHRISTIANSEN
f. 13.6.1932, cykelhld., Holbæk.
MOGENS EBERHARD
f. 25.3.1932, tandlæge, Århus.
CHRISTIAN HANSEN
f. 23.9.1932, HD., direktør, Virum.

HELGE GABRIEL EJERNÆS
f. 29.8.1932, cheftandlæge, Lemvig.
HANS-HENRIK HARMS
f. 8.7.1932, cand. polyt., civilingeniør, rådgivningsingeniør, Kbhvn.
HANS PETER KLAUSEN
f. 20.5.1930, cand. polyt., ingeniør, Birkerød.
JES NORDLIEN RØDSGAARD
f. 16.3.1933, cand. polyt., rådgivning, Hellerup.
BENT BROAR STÅL
f. 24.7.1931, lærereksamen, kommunelærer, Hørsholm.
FLEMMING ANKER SØRENSEN
f. 7.8.1932, cand. polyt., civilingeniør, (F. L. Smith), Roskilde.
ARNE ØSTER
f. 12.7.1933, overlæge, Holstebro.

1952

LISBETH BØGSTED
f. 21.1.1933, massøse, gift Gideon, Kbhvn.
JOHANNE BIRTHE DAM
f. 8.6.1934, lærereks., lærer, gift Madsen, Gørding.
KIRSTEN MARIE HANSEN
f. 19.11.1932, gift Scheel-Whitte.
HANNA IVERSEN
f. 8.6.1933, korrespondenteksamen, korrespondent, gift Kjær, Kbhvn.
HANNE VIBEKE OLLENDORFF
f. 11.10.1933, sygeplejerske, Gentofte.
KAREN VIBEKE DALGAS
f. 28.9.1933, arkitekt, gift Fischer Thomsen, Hillerød.
LAILA EGEDE GLAHN
f. 29.6.1933, gift Ørgård Hansen, Odense.

PALLE GAD
f. 1.9.1934, cand. med., speciallæge, Århus.
JENS KRISTIAN KRARUP
f. 1.2.1935, cand., mag., lektor præstehøjskolen, Løgumkloster.
FLEMMING GEORG LERCHE-LERCHENBORG
f. 13.3.1932, cand. jur., baron, Kbhvn.
JULIUS PETERSEN
f. 13.3.1931, kontorassistent, Kiel.
NIELS CHRISTIAN de BANG
f. 3.2.1933, orlogskap., dir., Kbhvn.
POVL HENNING GIDEON
f. 8.12.1932, cand. jur., kontorchef, Kbhvn.
TAGE HANSEN
f. 17.7.1933, cand. pharm., afd. leder Dumex, Kbhvn.

OVE JACOBSEN
f. 9.9.1943, cand. med., overlæge, Glostrup.
EYVIND JAKSLAND
f. 7.7.1933, cand. polyt., underdirektr, Novo, Kbhvn.
JOHANNES ANKER LAURSEN
f. 13.1.1934, statsaut. revisor, Kbhvn.
MOURITS NIELSEN
f. 8.4.1934, cand. polyt., AEK, Risø, Roskilde.
JØRGEN SEIR OLSEN
f. 13.1.1934, cand. polyt., AEK, Risø, Roskilde
SVEND BIRGER PEDERSEN
f. 23.7.1932, major i flyvevåbnet, Kbhvn.

1953

KIRSTEN-MERETE BISTRUP
f. 22.5.1935, gift Gad, Århus.
INGER CHRISTIANSEN
f. 22.7.1935, bankeks., bankass., Kbhvn.
CONNIE DAHLGAARD
f. 5.4.1935, korrespondenteks, sekretær, Holbæk.
GRETE DALGAARD
f. 8.3.1934, sygeplejerske, Gentofte.
TOVE FRIBY
f. 19.2.1935, overlærer, Frederiksberg.
LISE LYNGE
f. 9.10.1933, lærer, gift Back, Roskilde.
SIGNE STRANGE-HANSEN
f. 14.2.1935, fysioterapeut, Kbhvn.
LIS SOLVEIG HANSEN
f. 2.10.1934, lægesekretær, Kbhvn.
AASE BØGVAD
f. 25.7.1933, cand. odont., tandlæge, gift Holten-Møller, Holbæk.
INGER MARIE OLSEN
f. 14.6.1933, lærer, Holbæk.

AXEL RONALD FUGL-MEYER
f. 12.10.1934, cand. med., læge, Sverige.
FLEMMING SCHARFF JENSEN
f. 22.2.1934, ekspeditionssekr. (K.T.A.S.), Albertslund.
HENNING JØRGENSEN
f. 6.1.1935, lærer, Hareskov.
HANS MOLLERUP
f. 24.5.1935, organist, Svendborg.
JAN HALLEBY
f. 8.11.1934, bankdirektør, Slagelse.
OTTO BJØRN RASMUSSEN
f. 22.4.1935, elektroingeniør, Birkenau v/Manhim.
BERNHARD SCHAFFALITZKY de MUCKADELL
f. 22.12.1932, ekspeditionschef, expofood, baron, Lyngø.

OLE PETER STEEN
f. 17.8.1933, viceinspektør, Ålholm skole, Hillerød.
OLAF BERNHARD von BÜLOW
f. 11.2.1935, cand. polit., B&V. EDB, Kbhvn.
TOMMY MUNKHOLM CHRISTENSEN
f. 3.8.1933, bankbestyrer, Espergærde.
KURT CLAUSEN
f. 14.11.1934, ass. i Ø.K., Kbhvn. †.
ANDERS TERKEL HANSEN
f. 14.2.1935, civiløkonom, SAS, Kbhvn.
PETER WILLY HOUGAARD
f. 4.5.1934, skoleinsp., Slotsmarksskolen, Holbæk.
JOHANNES HAMMERICH JENSEN
f. 7.11.1933, cand. med., læge, Sverige.
ERIK JØRGENSEN
f. 26.4.1934, cand. polyt., Birch og Krogboe, Odense.
SVEND KORUP
f. 8.1.1934, overlærer, Overlund pr. Viborg.
BENDT PEDERSEN
f. 21.3.1934, medicin-branchen, Holte.
HEMMING PEDERSEN
f. 9.9.1934, seminarielektor, Svendborg.
PREBEN THOMSEN
f. 29.11.1934, systemprogrammør, Kokkedal.

1954

ANNE BIRTHE DALGAS
f. 19.8.1935, børnehavelærerinde, leder af daginst. for handicappede, gift Allerup.
BIRGIT SKOV JENSEN
f. 6.9.1935, seminarist, København.
JYTTE KLINKBY-HANSEN
f. 7.1.1935, tandlæge, gift Gam, Gladsaxe.
ENA LARSEN
f. 8.6.1934, korrespondent, gift Beyer, Holbæk.
KIRSTEN INGE LARSEN
f. 8.1.1936, cand. med., læge, gift Pampus, Karlslunde.
BIRGITTE SCHUURMANN MADSEN
f. 17.11.1935, korrespondenteks., korrespondent, gift Hempel.
VIBEKE MAHNCKE
f. 16.7.1935, lægesekretær, gift Abildstrøm, Charlottenlund.
BIRTHE NEERUP
f. 6.10.1935, lærer, gift Jensen, Højby Sj.
LENE NIELSEN
f. 29.6.1934, bibliotekar, gift Hjeds, Birkerød.

GUNHILD PEDERSEN
f. 30.12.1936, cand. mag., gift Nissen, Kbhvn.
ANETTE MERETE QUIST
f. 11.8.1936, gift Segrist, Rentlingen, Tyskland.
BIRTE SCHLÄGELBERGER
f. 10.6.1934, korrespondent, protokolfører, Kbh. Domhus, Glostrup.
KIRSTEN LIS THOMSEN
f. 5.10.1936, gift Thomsen, Thisted.
INGE BIRCK
f. 4.4.1935, sygeplejerske, Kbhvn.
RIGMOR HENRIKSEN
f. 25.2.1932.

ANDREAS BANG
f. 6.6.1934, restauratør, Gran Canaria.
CHRISTIAN MICHAEL BRUUN
f. 1.3.1935, stud. jur., Kbhvn. †.
CLAUS GAD
cand., med., overlæge, Kolding.
HANS KLAUS HOU-JENSEN
f. 2.2.1935, dr. med., overlæge, Kbhvn.
BJØRN JACOBSEN
f. 21.4.1935, cand. med., overlæge, Kbhvn.
FINN KRAGERUP, f. 3.10.1935, programsek. D.radio, Charlottenlund.
OLE KROGSGAARD
f. 10.6.1936, cand. merc., Hellerup.
SVEN LOMMER
f. 9.8.1935, direktør, Superfoss, Kbhvn.
OLE STEN OLSEN
f. 7.7.1936, skoledirektør, Gundsømagle kommune.
JØRGEN VEDDE
f. 1.3.1935, højere handelseks., depotejer, Vordingborg.
POUL DANØ
f. 14.1.1936, dr. med., overlæge, Helsingør.
KNUD MAC von HAUEN
f. 7.8.1935, bagermester, Kbhvn, Rungsted.
ERIK PETER HOUGAARD
f. 3.11.1934, cand. polyt., ingeniør i Christiani og Nielsen, Holbæk.
ULF JACOBSEN
f. 17.10.1936, lic. polyt., Værløse.
KJELD ASGER LARSEN
f. 11.9.1935, cand. med. vetr., dyrlæge, Kbhvn.
AXEL ROLF LARSEN
f. 26.2.1936, højere handelseks., statsaut. revisor, Hellerup.
THOMAS MARTIN LERVIG
f. 10.3.1935, boghandler, Paris.
JOHN NIELSEN
f. 24.6.1935, cand. mag., adjunkt, Struer.
OLE OLSEN
f. 30.11.1935, cand. polyt., FA. Aksel Nielsen, Odense.

PETER HOLST PEDERSEN
f. 29.7.1936, intendanturløjtnant, Birkerød.
THYGE THYGESEN
f. 4.7.1934, restauratør, Horsens.

1955

KAREN JUUL DYBVAD
f. 29.11.1934, lærer, gift Hyldeberg Christensen, Thailand.
ELLEN KAREN RUTH FREDERIKSEN
f. 12.1.1936, lærer, gift Pedersen, Allindelille.
LISBETH LYSKJÆR FRØLUND
f. 16.9.1936, korrespondent, gift Danø, Hillerød.
INGA AGNETHE JENSBYE
f. 4.7.1936, lærer, gift Bring Jacobsen, Nykøbing Sj.
AASE GURLI JENSEN
f. 15.4.1937, handelsfaglærer, gift Hougaard, Holbæk.
BIRGIT ANKER JØRGENSEN
f. 19.6.1937, speciallæge børnesygdomme, Holbæk.
KIRSTEN JØRGENSEN
f. 28.10.1936, korrespondent, gift Kristensen, Holbæk.
JONNA KNUDSEN
f. 5.8.1933, korrespondent, gift Jørgensen, Sønderborg.
KIRSTEN KORUP
f. 29.10.1936, bibliotekar, højskolelærer, Askov.
GRETE MØLLER
f. 28.7.1936, korrespondent, gift Zeltner, Lyngø.
ANNE HELVEG PETERSEN
f. 28.5.1937, væverske, Billedhuset, Montreal, Canada.
KÄTHE PETERSEN
f. 28.9.1936, korrespondent, gift Hoel, Oslo.
HANNE VIND
f. 15.4.1936, journalist, gift Willer, Hørsholm.
ELLEN KATRINE ANDERSSON
f. 16.1.1936, cand. pharm., gift Geisler Hansen, Søborg.
GRETE ANTHONISEN
f. 10.6.1935, laborant, gift Sparrevohn, Rungsted.
JETTE GABRIEL HANSEN
f. 26.11.1936, lærer, gift Salvig, Fredericia.
KETTY KJÆRULFF PETERSEN
f. 1.6.1937, lærer, gift Wadmann, Skelskør.
KIRSTEN WORM
f. 3.10.1936, cand. pharm., Mallavi.

OLE ARNOLD BUSCK
f. 12.8.1937, cand. merc., forlagsboghandler, Kbhvn. Fader student 1925.
PETER EISENHARDT
f. 24.9.1936, lærer, Kbhvn.
EINER LAURITS LANGE
f. 29.5.1936, godsejer, Ørbæk.
STEEN BLACH ROSSEN
f. 9.1.1936, cand. med., læge, Ålborg.
TOM BØRGE SODEMANN
f. 3.12.1936, afd. chef, Danmarks Turistbureau, Oslo.
ANDERS THASTUM
f. 25.3.1936, sognepræst, Silkeborg.
STEEN ETLAR ANDERSEN
f. 16.7.1936, radioforhandler, Holbæk.
SVEN BITTMANN
f. 6.6.1934, læge, Højbjerg.
PETER URBAN BRUUN
f. 22.12.1936, skovrider, forstkandidat, Løndal.
HENNING ENGBERG
f. 26.5.1936, cand. med., røntgenlæge, Malmø, Sverige.
SVEND GEORG ERIKSEN
f. 18.3.1936, lærer, Gentofte.
OLE LAVDAL KJÆR
f. 3.1.1936, cand. med., læge, Århus.
HANS JØRGEN MADSEN
f. 16.2.1937, mag. art., museumsinsp., Højbjerg.
JØRGEN MIELCHE
f. 28.3.1936, journalist, Brabrand.
OLE WEINREICH OLSEN
f. 25.5.1936, cand. mag., adjunkt, Næstved.
HANS PETER PARKOV
f. 9.11.1937, civilingeniør, præst, Tørring.
POUL JOHAN PRAHL
f. 18.11.1936, godsejer, Smakkerup.

1956

HANNE BLINKENBERG
f. 3.11.1937, gift Marcher, Hørsholm.
BRITA FROST-HANSEN
f. 21.9.1938, gift Mack, South Pasadena, Californien.
LONE GAD
f. 20.3.1938, fysioterapeut, gift Schultz-Lorentzen, Julianehåb, Grønland.
GRETHE SONNERUP JENSEN
f. 3.12.1938, gift Larsen, Gørlev.
LIS EHMER NIELSEN
f. 18.12.1938, gift Olesen, Hillerød.
MARIANNE RØRUP
d. 25.10.1938, korrespondentelev, Kbhvn. † 1980.

BIRTE ANTHONISEN

f. 21.10.1937, lægesekretær, gift Gramkow, Holbæk.

KAREN MARGRETHE FREDERIKSEN

f. 17.8.1937 gift Goltermann, Svinninge.

HANNE SVANHOLM FROST

f. 23.7.1938, gift Schmidt Pedersen, Mørkøv.

WINNIE JENSEN

f. 29.8.1937, lærer, gift Olson, Holbæk.

LARS ERIK CHRISTIANSEN

f. 28.4.1935, redaktør, Charlottenlund.

KARSTEN HJORTH

f. 25.6.1937, cand. jur. i Statsadvokaturen, R., Kbhvn.

IB JOHANSEN

f. 14.11.1938, mag. art., lektor, Århus.

STIG GRØNLUND PEDERSEN

f. 18.3.1938, cand. jur., fuldmægtig, Kbhvn.

HENRIK STANGERUP

f. 1.9.1937, forfatter, Møn.

RÉNE VEJLSGAARD

f. 25.2.1937, dr. med., overlæge, Kbhvn.

HENRIK WESTERGAARD

f. 7.8.1937, dr. med., læge. Ass. professor, Dallas Texas.

STIG ANDERSEN

f. 8.6.1937, sektionsleder, Civilforsvaret, Hørsholm.

HENNING BAGGER

f. 22.8.1937, dr. med., Beder v/Århus.

FREDERIK BLIXENCRONE-MØLLER

f. 16.7.1937, oberstløjtnant, Rungsted.

CHRISTIAN BRAHE PEDERSEN

f. 17.2.1938, dr. med., overlæge, Århus.

ERIK ESPENHAIN

f. 24.3.1938, cand. polyt., civilingeniør, Fredensborg.

PER FABER

f. 19.8.1936, salgskonsulent, Kværkeby.

HANS GJØDSBØL

f. 22.4.1938, kapt.løjt., Fredensborg.

JØRGEN HALVORSEN

f. 24.1.1937, cand. mag., adjunkt, Kalundborg.

ERNST HEILMANN

f. 26.10.1936, civilingeniør, Vedbæk.

KIM HUEG

f. 6.7.1938, civilingeniør, direktør, Hellerup.

HENRY LARSEN

f. 1.11.1936, cand. pharm., indehaver af laboratorie, forstander af Scanlap, Tåstrup.

POUL NIELSEN

f. 6.12.1937, civilingeniør, Tureby.

MOGENS OLSEN

f. 29.5.1936, ingeniør, Gentofte.

BJØRN WALDMANN

f. 20.4.1936, HD., afd. leder, Kbhvn.

Nysproglig, piger, 1957**NINA INGA AÅGE-NIELSEN**

f. 16.1.1939, ergoterapeut, gift Bentsen, Aalborg.

MERETE BITTEN BECK

f. 12.3.1939, sygeplejerske, gift Stulære, Los Angeles.

BENTE KILDEGAARD CHRISTIANSEN

f. 21.5.1939.

ULLA HANNE CLAUSEN

f. 1.5.1939, sygeplejerske, gift Lassen, Ankara.

TERESE ENGELL

f. 20.7.1939, special ortodont, gift Blixencrone-Møller, Rungsted.

JETTE FRESE

f. 1.9.1939, afdelingsbibliotekar, gift, Randers.

RUTH GULDBECH

f. 12.2.1933, tandlæge, gift Blomgren, Fårevjle.

ANNELISE GUNDERSEN

f. 1.12.1937, lærer, gift Funch Jensen, Virum.

ANNE IRGENS

f. 13.5.1938, cand. mag., lektor, Handelshøjskolen, gift Dueholm, Klampenborg.

HANNE JØRGENSEN

f. 4.3.1938.

ANNE-LISE LARSEN

f. 18.6.1939, pharmaceut, gift Dalschou, Søllerød.

ANNE MARKVARDSEN

f. 21.3.1939, lærer, gift Monrad, Holstebro.

ELLEN TOUDAL PEDERSEN

f. 8.10.1938, arkitekt, gift Wickmann, Kbhvn.

ELINE KIRSTINE PETERSEN

f. 2.6.1939.

KAREN ROSBJERG

f. 2.4.1939, lærer, gift Westergaard, Dallas, USA.

BENTE SCHWARTZ-NIELSEN

f. 9.6.1938, lægesekretær, gift Larsen, Rungsted.

BODIL SVEJSTRUP

f. 2.12.1938.

Sproglig, drenge, 1957**HANS CHRISTIAN DITLEV JENSEN**

f. 20.9.1938, major, Høvelte.

ALLAN ENGQUIST

f. 18.7.1938, overlæge

JØRN EBBE JØRGENSEN

f. 14.6.1938, H.D. cand. merc., direktør, Nestle.

EDVARD JOHANNES LARSEN

f. 17.1.1939, cand. theol., sognepræst, Finne-rup.

JON OUSEN

f. 15.6.1938, luftkaptaj, SAS, Dragør.

HANS OLE BORK PETERSEN

f. 5.11.1937, direktør, Charlottenlund.

NIELS HELVEG PETERSEN

f. 17.1.1939, cand. jur., M.F., Kbhvn.

PETER PRAHL

f. 14.4.1939, cand. jur., viceamtsskatteinsp., Lyngby.

OLE SCHOU

f. 25.11.1939, lærer, Åkirkeby.

Mat., drenge, 1957**FOLKE HALVDAN ELVERSØE**

f. 4.4.1937.

JØRGEN ENGELBRECHT HANSEN

f. 9.4.1939.

OLE POLVIANDER HANSEN

f. 12.7.1937, viceskoleinspektør, Vig.

JENS OLE JO HARDER

f. 8.5.1938, direktør, Vedbæk.

STEN BRUNERSSON HARSLØF

f. 22.9.1937. †.

OLE MARTIN HEBIN

f. 24.7.1937, lærereks., mag. scient., Universitetslektor, Kbhvn.

JENS BERNHARD KNUDSEN

f. 1.2.1938, cand. med., overlæge, Finsen.

OLE ERIK KOUSGAARD

f. 10.10.1938, aktuar, lektor, Roskilde.

NIELS BØRGE HYLDEGAARD LARSEN

f. 10.7.1938, sparekassebest., Tølløse.

PER FASTING LEHNERT

f. 16.3.1937, læge, Kbhvn.

JØRGEN VIGGO MØLLER

f. 4.7.1938.

FLEMMING BO PEDERSEN

f. 15.10.1939, dr. tekn., lektor, Mørkøv.

BØRGE PEDERSEN

f. 7.5.1938, skoleinspekt., Stenhus.

OLE PETER SØRENSEN

f. 2.6.1939, tdl. Holbæk.

Nysproglig, piger, 1958**ULLA CARLSON**

f. 4.1.1939, overlærer, gift Frederiksen, Ringsted.

INGEBORG DALGAS

f. 2.2.1940, lærer, ungdomsskole, Aalborg.

KIRSTEN FJALLAND
f. 9.9.1939.
METTE LEIS HERMANSEN
f. 11.11.1938, journalist. †.
BENEDIKTE HAASE
f. 17.1.1940, cand. jur., fuldmægtig, udenrigsministeriet, R.
INGRID JACOBSEN
f. 13.2.1941, læge, gift Juhl, Risskov.
BENTE RIGMOR KRISTIANSEN
f. 19.4.1938, lærer, gift Rømer, Holbæk.
JETTE KRISTIANSEN
f. 28.9.1929, skuespillerudd., gift Mechlenburg, Odense.
ELLEN PEDERSEN
f. 6.11.1939, bibliotekar, gift Svendsen, Hjørring.
KARIN STEENSTRUP
f. 29.8.1938, korrespondent Cowicon, gift Kjær Olsen, Virum.
HANNE SØRENSEN
f. 14.8.1939, cand. psych., gift Munch, Kbhvn.
HANNE TUBORGH
f. 1.3.1939, fysioterapeut, gift Stubbe Teglbjerg, Dianalund.

Sproglig, drenge, 1958

UFFE HARTVIG ANDERSEN
f. 21.1.40, cand. polyt., civiling., Birkerød.
NIELS RUDKJØBING GOLTERMANN
f. 27.5.1940, læge, adj., Århus Universitet.
MICHAEL HART HANSEN
f. 3.8.1938, cand. jur., Charlottenlund.
NIELS BLOMGREEN HANSEN
f. 22.4.1939, kontorchef, Danmarks Nationalbank, Værløse.
JOHANNES FREDERIK LINDBLOM
f. 1.3.1939, sognepræst, Herrestrup pr. Grevinge, pens. 1980.
CHRISTIAN MOGENS OLRİK
f. 24.1.1939, forretningsmand, Melbourne, Australien.
BØRGE DAM PETERSEN
f. 1940.

Mat., piger, 1958

INGE MARIE CHRISTIANSEN
f. 31.1.1938, laborant, gift Olsen, Skælskør.
ANNALISE DAM
f. 24.5.1939, lærer, gift Hansen, Glostrup.

RUTH HVAM
f. 5.8.1940, gift Wergestrang, Linkøbing.
GRITH ARENKILDE ISBRANDTSEN
f. 5.2.1940, laborant, gift Nybjerg, Højby.
KAREN ANKER JØRGENSEN
f. 18.5.1939, sygeplejerske, gift Kirstein Jensen, Kalundborg.
KIRSTEN MARIE LARSEN
f. 22.2.1939, lærer, gift Nielsen, Slagelse.
BENTE SONJA WISSING
f. 21.11.1938.

Mat., drenge, 1958

JØRGEN VIND ANDERSEN
f. 5.7.1939, akademiing., Atlas, Ganløse.
CLAUS CONSTANTIN BRUUN
f. 8.3.1939, ingeniør, Sorø.
JØRGEN DIETER BUCH
f. 5.9.1938. †.
LARS LEIF ARNE CHRISTOPHERSEN
f. 19.6.1938, EDB konsulent, Holbæk.
EJNAR DANØ
f. 9.9.1939, cand. polyt.
TORBEN JENSEN
f. 20.7.1939, statsaut. revisor, Vejle.
OTTO PELLE JØRGENSEN
f. 28.7.1939, tdl. Vipperød.
BENT KRAG
f. 21.2.1939, EDB-bankmand, Søborg.
PETER MIKKELSEN
f. 22.6.1939, civilingeniør, Farum.
OLE NYMANN
f. 18.12.1939, lic. techn., civiling., T.V.
PER BACH OLSEN
f. 28.3.1939, ingeniør, Alpha Diesel, Frederikshavn.
MOGENS LEHD PEDERSEN
f. 12.9.1939, telegrafist, Egedesminde.
PETER VIGGO SELCHAU-HANSEN
f. 19.4.1939, cand. polyt., Gener. Electr.
FLEMMING TAMSDORF
f. 30.8.1940, cand. polyt., Hillerød
HANS PETER VOEGTLE
f. 3.5.1939.

Nysproglig, piger, 1959

KIRSTEN BRUUS
f. 2.3.1941, laborant, gift Madrid.

AASE JACOBSEN
f. 25.9.1939, fysioterapeut, gift Jørgensen, Søborg.
MARGRETHE GYBEL JENSEN
f. 21.5.1940, lærer, gift Gybel Sørensen, Jyderup.
GRETHE ELISABETH KEJSER
f. 6.2.1940, lærer, gift Nielsen, Røsnæs.
INGER MOGENSEN
f. 31.1.1941, laborant, gift Gadman, Birmingham.
ANNE-LISE MORTENSEN
f. 29.7.1938, gift Haase, Kokkedal.
INGEBORG KAREN SCHNETTLER
f. 1.9.1940, gift Christensen, Gentofte.
SUSANNE TROEST
f. 16.1.1940.

Sproglig, drenge 1959

PETER ULRICH BÜLOW
f. 27.2.1939, †.
SØREN ALFRED DUETOFT
f. 25.12.1940, cand. jur., advokat, Kbhvn.
FLEMMING HART HANSEN
f. 5.5.1941, læge, Vallø.
NIELS EBBE HELMS
f. 1.2.1940, Bogholder, Århus.
FRANK RAVN MADSEN
f. 8.1.1940, informationschef, Oslobåd, Stensved.
HENNING MØLLER
f. 5.6.1939, antikvitetshdl, A.T.Z. Design, Rangstrup pr. Agerskov.
FINN CLEMET RASMUSSEN
f. 7.10.1940, grosserer, Kbhvn.
JØRGEN BJØRN THOSTRUP
f. 4.4.1940, hoteldirektør, Nice.
JAMES LOHMANN WARD
f. 12.12.1939, København.

Mat., piger, 1959

HANNE ARNBO
f. 21.3.1940, cand. jur., gift Reittner.
VIBEKE ANDERSEN
f. 26.4.1940, laborant, gift Riilsager, Jyderup.
KARIN BRYNERSDATTER HARSLØF
f. 3.4.1941, gift Hjelte.

LIS INGEMANN KNUDSEN

f. 28.10.1940, registr. revisor, Holbæk.

HELEN ALLERSLEV

f. 14.4.1939, lærer, Nykøbing Sj.

LONE KJÆR

f. 16.4.1940.

KIRSTEN KRISTIANSEN

f. 1940, sygeplejerske, gift Lund, Trondheim.

MINNA LUND PEDERSEN

f. 24.8.1940, bibliotekar, Kbhvn.

GUNVER LYKKE PEDERSEN

f. 23.5.1941, gift Rossau, Skals.

GERDA MOSE NIELSEN

f. 14.5.1941, overlærer, gift Albrechtsen,

Varde.

INGE-LISE SØRENSEN

f. 10.7.1940, lærer, Herning.

*Mat., drenge 1959***OLE BIRKLUND ANDERSEN**

f. 3.4.1941, mag. art., Århus.

ANDERS GULDAGER CHRISTIANSEN

f. 26.2.1940, faglærer, cand. jur., advokat, Slagelse.

ANDERS FREDERIK SVANHOLM**FROST**

f. 27.4.1941, landinspektør, Holbæk.

NIELS AXEL HAASE

f. 29.6.1941, cand. polyt., lektor, D.t.H., Kokkedal.

OVE HØR

f. 16.4.1940, tdl. Pandrup.

IB EGHOLM

f. 11.12.1939, tandlæge, Havnsø.

PALLE JESPERSEN

f. 15.5.1940, seminarieadj., Vordingborg.

HENRIK KROGSGAARD

f. 5.4.1940, H. A., Planlægningskon., FDB, Albertslund.

TORBEN TORSBJERG MØLLER

f. 22.6.1941, afd. ing., Grindstedværk.

JØRGEN MØRCH MØNSTED

f. 1.10.1940, cand. jur., retsassessor, Svendborg.

MARTIN ANDREAS GRØNLUND**SCHOLTEN**

f. 5.3.1940, cand. polyt., Niro, Paris.

JØRGEN CHRISTIAN PETERSEN

f. 24.3.1940.

PETER JAN RASMUSSEN

f. 18.12.1940, Kbhvn.

OLE DAM SLOTT

f. 6.2.1940, tdl. Vejle.

ERIK SØNDERGAARD

f. 30.10.1939, cand. polyt, Aabyhøj.

*Nysproglig, piger, 1960***KAREN MARIE NORDAHL BENTSEN**

f. 6.7.1940, cand. mag., gift Svendsen.

AGNETE BUSCH-PETERSEN

f. 14.7.1941, lærer, gift Thygesen, Sorø.

ULLA DREISLER

f. 15.11.1941, korrespondent i udenrigsm., Kbhvn.

VIBEKE INGEBORG ENEVOLDSEN

f. 15.8.1940, over-toldass., Kbhvn.

EDITH FAST JACOBSEN

f. 4.3.1941, korrespondent, gift Bøller Pedersen, Trustrup.

ASTRID LARSEN

f. 24.12.1941, korrespondent, gift Christiansen, Holbæk.

INGER LISBETH MADSEN

f. 13.1.1941.

KIRSTEN BRUNAA PEDERSEN

f. 15.11.1941.

KAJA PINGEL

f. 22.11.1942.

TOVE RUMP

f. 4.6.1941, korrespondent, faglærer, gift Hansen, Hillerød.

INGRID MARGRETHE WEINREICH

f. 30.3.1941, handelsskolelærer, gift Jensen, Kalundborg.

*Sproglig, drenge, 1960***OLE TYLVAD ANDERSEN**

f. 31.1.1940, lærer, Århus.

STEEN CHRISTIANSEN

f. 18.4.1941, cand. jur., advokat, Holbæk.

AKSEL GYBEL JENSEN

f. 7.5.1942, salgsdirektør, Danske Sukkerf., Fredensborg.

NIELS BRUUN JENSEN

f. 23.2.1942, kæmner,

CHRISTIAN WIDUKIND SCHNETTLER

f. 15.2.1942, cand. mag., adj., Espergærde.

PER LENNART VAGN-HANSEN

f. 29.1.1941, læge, Sundhedsstyrelsen.

*Mat., piger, 1960***AASE BIRK**

f. 26.8.1941, børnepædagog, gift Nissen, Aarhus.

AGNETE IDA-MARIE ULDALL-HANSEN

f. 15.8.1941, døvelærerinde, gift Espersen, Kbhvn.

*Mat., drenge 1960***STEEN HARTVIG ANDERSEN**

f. 1.8.1941, cand. polyt., Ølstykke.

ERIK BENTZEN

f. 17.3.1940, 1. reservelæge, Ålborg.

ERIK LINTZ CHRISTENSEN

f. 18.8.1941, cand. polyt., Søborg.

TORBEN CLARENTIUS GERTZ

f. 12.12.1940, advokat, Kbhvn.

POVL ERIK HANSEN

f. 15.2.1942, cand. polyt.

OVE JENSEN

f. 14.7.1941, revisor, amtsskatteinspektora-tet, Kbhvn.

BENT CARSTEN KIRKEGAARD

f. 18.2.1943, reservelæge, Frederiksberg.

NIELS PETER CARL KNUDSEN

f. 23.10.1941, cand. polyt., Holbæk.

JENS ASGER KRONMANN

f. 16.6.1940, programmør, Vedbæk.

ASGER KORNERUP LARSEN

f. 14.5.1942, lærer, Kbhvn.

OLE DAMGAARD LARSEN

f. 28.7.1942, cand. polyt., Hellerup.

ULF BUCHWALD MORTENSEN

f. 17.9.1942.

ERIK OLSEN

f. 9.8.1941, tandlæge, Rønne.

JENS JØRGEN PEDERSEN

f. 10.3.1941.

ASGER JUUL RASMUSSEN

f. 6.2.1942, fuldmægtig KTAS, Kbh., Albertslund.

HENNING SANDER

f. 26.6.1941, cand. pharm., provisor Odense Sygehus Apotek.

FLEMMING SØRENSEN GJESING

f. 9.6.1940, økonomichef, Klampenborg. † 1982.

ARNE BIERBOM THOMLE

f. 12.9.1941, direktør, Kerteminde.

STEEN OVE THORSEN

f. 28.7.1941, tdl. Kalundborg.

*Nysproglig, piger, 1961***JANE FULFORD BIERBUM**

f. 9.6.1943, cand. phil., oversætter, gift Kendal, Hellerup.

AYOE MERETHE BIRCH

f. 2.9.1942.

MINNA HOLM CLAUSEN

f. 18.4.1942, cand. mag., gift Kragelund, Gentofte.

MARIA ELISABETH SCAVENIUS DAM

f. 14.11.1942, faglærer, gift Eskedal, Ballerup.

GRETHER BAHNE HANSEN

f. 21.3.1942, lærer, gift Madsen, Sierslevvester.

VIBEKE HANSEN

f. 14.1.1941, korrespondent, gift Mikkelsen, Ølstykke.

BODIL HOLT JENSEN

f. 13.2.1942.

GRETE CLEMEN JENSEN

f. 4.6.1943, lærer, gift Olsen, Kalundborg.

BIRGIT ELISABETH KIRSTEN

f. 27.8.1939, gift Fenger, Ry, Norskov.

JETTE AGNETHE LEDEGAARD

NIELSEN

f. 7.1.1943.

LISE LOTTE LEHD PEDERSEN

f. 9.8.1942, cand. mag., gift Dyrekilde, Odense.

HELLE BØJE RASMUSSEN

f. 31.1.1942, sekretær EF, Bruxelles.

SONJA VIBEKE RASMUSSEN

f. 16.9.1942, journalist, gift Rasmussen, Kalundborg.

LENE ROSBJERG

f. 1.4.1943, ergoterapeut, Kbhvn.

*Sproglig, drenge, 1961***OTTO RUDOLF BINZER**

f. 6.5.1942, lærer, Godthåb, Grønland.

BJARNE PEDERSEN

f. 20.11.1941, adm. direktør, Kbhvn.

KENNETH ERIC STEVEN, f. 22.5.1942,

dr. med., reservelæge, Frederiksberg.

HANS ANDERS SVENDSEN

f. 19.4.1943, forstmand, Canada.

MOGENS BO ANTONSEN

f. 26.12.1941, cand. jur., socialministeriet.

*Mat., piger, 1961***LISBETH HARTVIG ANDERSEN**

f. 26.12.1942, seminarielærer, gift Refnov, Allerød.

LISE BUSCH-PETERSEN

f. 22.9.1942, cand. pharm., gift Larsen, Lyngby.

ANNELISE ØSTER JØRGENSEN

f. 23.2.1942, dr. scient., gift Bor Yeen Gaer, Toronto.

INGER BOE JØRGENSEN

f. 1.6.1942.

VIBEKE KRAMSHØI LARSEN

f. 27.10.1941, fysioterapeut, gift Voss, Kbhvn.

HANNE MIKKELSEN

f. 20.7.1942, laborant, gift F. Tamstorff, Allerød.

BENTE ØSTERGAARD NIELSEN

f. 27.4.1942, apotekass., gift Jensen, Birkerød.

ANNE-GRETHER THYGESEN

f. 25.11.1942, have-landskabsarkitekt, Aas, Norge.

*Mat., drenge, 1961***CLAUS BJERRE-CHRISTENSEN**

f. 8.2.1941.

LARS SIGURD BROCK

f. 12.1.1943, Kalundborg.

PETER GULDAGER CHRISTIANSEN

f. 21.1.1942, tømmerhdl., Nykøbing Sj.

MICHAEL COLDING-JØRGENSEN

f. 21.2.1943, cand. polit., Værløse.

KNUD FLEMMING DALGAS, f. 19.6.1942, skovrider, Roskilde.

ERLING DREISLER

f. 4.2.1943, øjenlæge, Kbhvn.

OLE GEISNÆS

f. 15.5.1941, journalist, Kbhvn.

SVEND GØTHGER

f. 9.10.1943, læge, Smyder, USA.

OLE RISØR HANSEN

f. 12.3.1942, læge, Asnæs.

OLE JØRGEN LARSEN

f. 22.12.1942.

TORBEN GRODAL LARSEN

f. 25.1.1943.

HENRIK SØREN LUND

f. 1.10.1941.

BENT FLEMMING MORTENSEN

f. 29.12.1941, cand. pharm., lægemiddelformator, Løvens Kemiske fabrikker, Kbhvn.

CHRISTIAN ULRIK MUNCK

f. 16.12.1942, Vedbæk.

JAN LYAGER OLSEN

f. 10.4.1942.

NIELS JØRGEN SØNDERGAARD

f. 10.10.1942. †.

PETER GRUNDTVIG THEANDER

f. 5.12.1941.

JØRGEN-ULRIK PRIERGAARD THOMSEN

f. 21.11.1942.

ARNE BRUUN

f. 11.4.1943, ekspeditionssekr., Niro, Hvidovre.

*Nysproglig, piger, 1962***EVA NØRHOLM BENDTSEN**

f. 15.9.1941, tekn. tegner, gift Folster, Hamburg.

KIRSTEN GUDRUN HANSEN

f. 9.6.1942.

LENE MONRAD HANSEN

f. 25.3.1942, lægesekretær gift Colt, Rødovre.

ILSE HANSSING

f. 2.1.1944, korrespondent, Vanløse.

VIBEKE HØRNING

g. 2.12.1942, bibliotekar, gift Kejser,

ANNE-MERETE BROCHMANN JENSEN

f. 2.7.1943, cand. hort., Kirke Eskildstrup.

IRENE ALSLEV JENSEN

f. 19.7.1942, cand. mag., adjunkt. Århus.

HELGA ANKER JØRGENSEN

f. 2.5.1942, lærer, gift Madsen, Sorø.

BODIL HØYER LARSEN

f. 19.6.1943, lærer, gift Engelhardt, Snekkersten.

GULHILD SCHOU LARSEN

f. 31.12.1942.

KIRSTEN GØTH LARSEN

f. 19.9.1942.

BIRGIT OVESEN

f. 4.4.1942, fysioterapeut, gift Nitters, Oslo, Norge.

BIRGITTE RASMUSSEN

f. 20.7.1943, cand. psyk., gift Krogh, Svanholm.

MARGIT KOLBÆK RASMUSSEN

f. 28.12.1943, dyrlæge, Holstebro.

KIRSTEN RAVN

f. 28.11.1943, lægesekr., gift Cortsen, Holbæk.

VIBEKE RØMELING

f. 8.5.1943, fysioterapeut, gift Veng Christensen, Nærum.

INGE LISE SLOTT

f. 10.12.1942, lærer, gift Frøkjær Jensen, Slagelse.

BODIL ISABELLA WIGGERS SMITH

f. 31.12.1944, cand. mag., Balle.

GERDA SUSANNE ØRSTED, f. 25.3.1944, Charlottenlund.

*Sproglig, drenge 1962***CLAUS CHRISTIAN CLAUSEN**

f. 12.5.1944, cand. jur, sekretær i sikringsstyrelsen, Kbhvn.

JENS SKOV FRESE

f. 9.11.1942, adjunkt, Skive.

HANS HARALD HALBERG

f. 30.5.1942, direktør (Hempel) Dansk generalkonsul, Athen.

JØRGEN PETER HANSEN
f. 12.2.1942, lærer, Wanderup danske skole,
Sydslesvig.
HANS HESSELLUND
f. 2.1.1944, cand. psyk., lektor, Aalb. universi-
tet.
NIELS PAUL HVIID
f. 2.5.1942.
POUL SØREN LARSEN
f. 1.5.1943, cand. theol., Hoptrup.
ERIK HAJO SCHNETTLER
f. 28.8.1943, journalist, redaktionssekretær,
Virum.
MOGENS THØGERSEN
f. 9.6.1943.
MIKAEL CHRISTIAN TRESCHOW
f. 18.4.1943, cand. jur. † 1980.

Mat., piger, 1962

JETTE ANTHONISEN
f. 3.4.1943, gymnastiklærer, gift Tørning,
Virum.
GRETE GJØDSBØL
f. 8.5.1943, lærer, gift Roth, Mørkøv.
INGE-BIRGIT HORSFELDT-JEPPESEN
f. 10.6.1942, lærer, Lemvig.
HELLE BRABRAND JENSEN
f. 7.12.1943, arkitekt, lærer v»kunstakade-
miet«, Hellerup.
INGRID JENSEN
f. 4.9.1942, læge, Kbhvn.
EVA KIRSTEN JOHANSEN
f. 29.10.1942, fysioterapeut, gift Vajstedt, Ki-
runa, Sverige.
LENE JØRGENSEN
f. 6.4.1943, socialrådgiver, gift Splidsboel,
Nykøbing Sj.
LILIAN INGEMANN KNUDSEN
f. 9.10.1943, laborant, gift Titrelly, Rom.
ELISABETH KRISTIANSEN
f. 25.5.1943, afdelingssygeplejerske, gift Fre-
ese, Skive.
ELSE LARSEN
f. 12.6.1943.
KAREN ELISABETH LARSEN
f. 28.2.1943, fysioterapeut, gift Sønderbye,
Holbæk.
JETTE SKOVGAARD NIELSEN
f. 16.10.1943, lærer, Glostrup.
BIRGIT OLSEN
f. 1.4.1943, lærer, gift Elkjær, Stigs Bjergby.
ILSE KIER
f. 21.7.1943, mag. scient, Kbhvn.
BENTE RØHLING
f. 5.9.1942, lærer, gift Leick, Åbenrå.

Mat., drenge, 1962

MOGENS BAGGER
f. 28.6.1943, læge, kredslægeass., Ringkø-
bing.
NIELS BINDSLEV
f. 20.1.1944, læge, lektor, Kbhvn.
OTTO FALKENBERG
f. 16.1.1944, cand. polit., fuldmægtig, ek-
sportrådet, Kbhvn.
JAN FRUGAARD FREDERIKSEN
f. 16.5.1942.
SVEN FRØKJÆR-JENSEN
f. 23.8.1943, cand. mag., adj. Slagelse.
EBBE FRYDENDAHL
f. 25.12.1943, cand. mag., adjunkt, Kalund-
borg.
ERIK WIND HANSEN
f. 1.6.1944.
PETER IVERSEN MØLLER
f. 5.10.1942, læge, Sønderborg.
IVAN EDELFELDT JACOBSEN
f. 5.12.1943, sem. lærer, Hobro.
STEFFEN JARLOV
f. 8.6.1944, læge, Hillerød.
TORBEN JESPERSEN
f. 25.9.1943, EDB A-U-System, Stockholm.
POUL JØRGENSEN
f. 11.3.1944.
NIELS JOHANNES KEJSER
f. 20.12.1941, dyrlæge, Herning.
FINN CLAUSEN KJÆR
f. 14.1.1943, H.D. Data Saab, Hørsholm.
SØREN KOLDING
f. 21.12.1943, † 1962.
HANS EHMER NIELSEN
f. 26.2.1942, tdl. Vejle.
HENNING JØRGENSEN NIELSEN
f. 21.4.1943, planteskolejer, Holbæk.
JØRGEN SØNDERBY
f. 27.1.1943, gårdejer, Holbæk.
KARSTEN PEDERSEN
f. 27.12.1943, adjunkt, cand. scient, Roskilde.
JOHN PETERSEN
f. 29.6.1943.

Nysproglig, piger 1963

ELSEBETH ULLA ANDERSEN
f. 8.9.1943.
BRITTA HANSEN
f. 25.3.1944.
KARIN ANNE LISE JENSEN
f. 26.8.1944, cand. jur., fuldmægtig, statens
uddannelses., Kbhvn.
JETTE MARGRETHE JENSEN
f. 6.9.1944.

ANNEMARIE LINNEA KNUHTSEN
f. 19.5.1944, gift Hansen, Kbhvn.
KIRSTEN KRISTOFFERSEN
f. 9.10.1942.
ELLEN BIRGITTE KROGSGAARD
f. 2.4.1944, korrespondent, Tåsinge Træ,
Skårup.
ULLA SUSANNE SCHURMANN MAD-
SEN
f. 12.11.1943, gift Bindslev, Holbæk.
KAREN MARIA BUNDE NIELSEN
f. 2.2.1944, fysioterapeut, gift Løvengreen,
Bruxelles.
LIS GRETHE NILSSON
f. 16.6.1943.
ELLEN REFSHAUGE
f. 16.4.1944, bibliotekar, Kbhvn.
INGELISE SCHOCK
f. 10.12.1942, jordemoder, gift Varøe, N. Y.
BIRTHE SØRENSEN
f. 28.12.1943.
LENE VISTAD
f. 27.1.1944.
KIRSTEN VIBEKE WEINREICH
f. 29.9.1944, korrespondent, gift Bogues,
Holbæk.
KIRSTEN GUDRUN HANSEN
f. 9.6.1942, korrespondent, gift Meldgaard,
Holbæk.

Sproglig, drenge 1963

ROLF BRYNERSØN HARSLØF
f. 28.3.1943, cand. merc., direktør, Holte.
HANS WERNER LARSEN
f. 31.7.1944, læge, Herlev.
NIELS STEFFEN SANDER
f. 7.6.1942, lærer, Lyngby.
JOHN AXEL de NULLY BROWN WEGE-
NER
f. 12.1.1944, grosserer, Kbhvn.

Mat., piger, 1963

ANNE DORTE CHRISTIANSEN
f. 25.1.1944, fysioterapeut, gift Kierkegård,
Nykøbing Falster.
INGE-LENE BALSLEV JENSEN
f. 21.11.1942, lærer, gift Nielsen, Fårevejle.
VIBEKE LENDAL
f. 27.9.1944, jordemoder, gift Schaffalitzky,
Roskilde.

HANNE HERBERT NIELSEN
f. 15.12.1944, fuldmægtig, arbejdsmin.,
cand. jur., gift Hendil, Roskilde.
LILIAN NIELSSON
f. 10.10.1942, viceskoleinsp., Kbhvn.
ELSE KAREN OLSEN
f. 21.5.1944, laborant, gift Erenbjerg, Stenløse.

Mat., A drenge 1963

LARS BINDSLEV
f. 19.1.1944, læge, dr. med., 1981.
NIELS HENNING BOCK
f. 13.10.1943.
PETER WERNER ENGELHART DINESEN
f. 5.8.1944, lærer, Holbæk.
ALFRED IVAN JENSEN
f. 3.10.1942.
MOGENS JENSEN
f. 28.2.1944, lærer, Højby.
STEN KRARUP
f. 6.4.1944, arkitekt m.a.a., Kolding kommune.
MOGENS LIND
f. 21.10.1943, landinspektør, Vejle.
FLEMMING LØGAGER OLSEN
f. 1.3.1944, † 1974.
JØRGEN KRAGH
f. 28.12.1944, cand. polyt. D. H., Skibby.
HENNING LEHD PETERSEN
f. 24.8.1944, ingeniør, Tanzania.
NIELS POULSEN
f. 7.4.1943, dyrlæge, Grenå.
OLE BJØRN RASMUSSEN
f. 30.12.1943, cand. polyt., Virum.
UFFE RØRBECH
f. 6.12.1943, dyrlæge, Lyngby.

Mat., drenge, 1963

GUNNAR ALDRICH
f. 23.7.1943, NESA, Greve Stand.
JØRGEN BIRKLUND ANDERSEN
f. 30.1.1944.
ERIK MENGEL CHRISTENSEN
f. 1.12.1942, tdl. Klinik Viby.
KNUD ERIK CHRISTENSEN
f. 22.3.1944.
EBBE DALSKOV
f. 3.11.1944, statsaut. revisor, Holbæk.

CLAUS CHRISTIAN DRAMINSKY
f. 15.10.1943, rejsekonsulent, Lyngby.
PER FOSGAARD
f. 18.9.1944, lærer, Gistrup.
JANNIK OTTO GERTZ
f. 23.1.1944, læge, Gentofte.
JAN JACOBY
f. 9.12.1944, musikmed., anmelder, Kbhvn.
JENS ERIK JENSEN
f. 5.11.1944, aut. revisor.
KLAUS FØGE JENSEN
f. 11.12.1944.
ASGER ELI JØRGENSEN
f. 7.5.1942.
JØRGEN ØRTING JØRGENSEN
f. 1.4.1943, lærer, Stenhus, Holbæk.
FINN ØJVIND KRATZ
f. 27.1.1944, tandlæge, Kbhvn.
EBBE DAMGAARD LARSEN
f. 7.3.1944, cand. polyt., kemiing., Villadsen, Tåstrup.
KURT RANDAHL LARSEN
f. 18.2.1943, kemotekniker, Sdr. Jernløse.
JOHAN ANTON LØVENGREEN
f. 16.10.1944, cand. ocon, finansmin., udsendt EF.
FINN MØLLER
f. 29.5.1944, ingeniør, Fredericia.
MOGENS KØLLE NELSSON
f. 31.7.1942, læge, Humlebæk.
OLE NIKOLAJSJEN
f. 29.4.1943.
LEIF VINGHOF
f. 14.5.1944
landmåler, Holbæk.
POUL KVIST PETERSEN
f. 17.6.1944, Embedslæge, Odense
OLE HOLTEN-ANDERSEN
f. 9.7.1943, læge, Vanløse.
EDWARD RALF SKOLLER
f. 4.6.1944, Entertainer, Kbhvn.
STEEN PETER TAMSTORF
f. 1.1.1944, ingeniør, Århus.
NIELS ZIER ZIERSEN
f. 17.5.1944, forpagter, Maglebøge pr. Stokkemarre.

Nysproglig, piger 1964

INGE STØVRING ANDERSEN
f. 14.5.1945, laborant.
EDITH GAD
f. 28.1.1946, fysioterapeut, Holbæk.
BIRGITTE GUDNÆS GEYSNER
f. 14.2.1945, børnebibliotekar, Hirtshals.

JETTE HAKONSEN
f. 25.7.1945, fysioterapeut, gift Ulsted Jørgensen, Arnakke.
LENE MARIE HANSEN
f. 27.5.1944, fysioterapeut, gift Gylden, Lyngby.
BIRGITTE BRUUN JESPERSEN
f. 3.11.1945, cand. psy., g. Husmark, Espergærde.
ANNA MARIE KOFOED
f. 26.5.1945, korrespondent, gift Skakke, Nærum.
ANN KORRE MATHIASSEN
f. 14.5.1944, lærer, gift Jesper Jørgensen.
DORTE ELSEBET HOLST NIELSEN
f. 23.6.1945, korrespondent, gift Petersen, Toronto.
JETTE BRANDT NIELSEN
f. 24.11.1945.
JYTTE OLSEN
f. 28.4.1945, lærer, gift Jensen, Assentorp.
JANE WOLMER PETERSEN
f. 19.7.1944, lærer, gift Rasmussen, Tåstrup.
BENTE WINGAARD POULSEN
f. 31.10.1944, fysioterapeut, gift Cordsen, Holbæk.
BODIL RIGMOR SØRENSEN
f. 25.3.1944, sygeplejerske.

Sproglig, drenge, 1964

NIELS CHRISTIAN HANSEN
f. 28.5.1945.
JENS FREDE JØRGENSEN
f. 17.8.1944, cand. theol., præst, Brøndbyvester.
HANS ANKER JØRGENSEN
f. 26.1.1945, cand. theol., præst, Husumvold, Kbhvn.
JESPER DURING JØRGENSEN
f. 29.10.1944, cand. phil., kgl. bibliotek, Kbhvn.
PEDER STEEN MADSEN
f. 30.1.1945, cand. theol, sognepræst, Sejlund.
SVEN ERIK NIELSEN
f. 18.5.1944, reservelæge, Hillerød.
EJVIND JØRGEN NIELSEN
f. 5.9.1943, stud. mag.
THOR STADIL PEDERSEN
f. 7.11.1944, jur., adv., Kbhvn.
TORBEN WIGGERS SMITH
f. 26.2.1946, cand. mag., adjunkt, Ringe.

Mat., piger 1964

VIBEKE GRETHE ANDERSEN
f. 12.10.1945, fysioterapeut, Kbhvn.
HANNE BÆRENTZEN
f. 27.12.1945, cand. med., læge, Vodskov.
TINNE CHRISTENSEN
f. 14.10.1945, cand. jur., gift Thomassen,
Valby.
ANNE DREISLER
f. 7.1.1946, læge, Hillerød.
GRETHE HANSEN
f. 12.9.1945, dyrlæge, gift Trolle, Holte.
ANNIE HELENE HOLMEGAARD
JENSEN f. 19.11.1944.
Bredballe, Vejle.
BIRGITTE ORLA JENSEN
f. 4.11.1945, kemiing., gift Bagger Sørensen.
KIRSTEN LYKKE PEDERSEN
f. 12.4.1946, gift Hansen, Aalborg.
ANNE BIRGITTE DAHL-HANSEN
f. 4.10.1945, læge, Kbhvn.
GITTE WESTERGAARD
f. 12.5.1945, stuttriet Nippon, Fredensborg.

Mat., drenge, 1964

NIELS OLE BORCH
f. 8.1.1945.
PER BRUUS CHRISTENSEN
f. 25.11.1945.
STEEN HARMANN
f. 16.1.1945, Hørsholm.
JOHANNES JØRGEN JENSEN
f. 6.11.1945, kemiingeniør, lærer v/laborant-
skole, Slagelse.
KNUD JØRGEN JENSEN
f. 13.12.1944, lærer, Holbæk.
ANDREAS PETER KROHN
f. 7.10.1944, cand. polit., Sorø.
JAN MICHAEL KRONMANN
f. 2.7.1945.
JENS MIKKELSEN
f. 1.2.1946, civilingeniør, Svogerslev.
IVAN LUND PEDERSEN
f. 4.7.1945, cand. jur., Kbhvn.
NIELS SØNDERBY
f. 15.11.1944, cand. polit, Holbæk.
NILS TORBEN PEDERSEN
f. 20.6.1945, cand. scient, adj., Odense.
HANS OLE KOFOED PETERSEN
f. 12.2.1945.
STEFFEN SIMON
f. 26.2.1945, cand. med. vetr., dyrlæge, Vor-
god.
MORTEN SKOVBO
f. 30.5.1945.
HANS CHRISTIAN HENRY VÆDELED
f. 13.4.1944, studerende, Holbæk.

Nysproglig, piger, 1965

PAULA BERGSTEDT
f. 9.11.1945, fysioterapeut, gift Henrik Jør-
gensen, Esbønderup.
SUSETTE DALGAS
f. 12.6.1946, lærer, gift Hansen, Kolding.
EVA GYLDENKERNE
f. 10.11.1946, reservelæge, gift Due, Hille-
rød.
HETTA BENEDICTE HAGEMANN
f. 27.10.1945, lærer, gift Hagemann, Fårevej-
le.
LISE RISØR HANSEN
f. 23.3.1946, lærer, gift Wesnes, Holte.
SUSANNE MONRAD HANSEN
f. 11.1.1945, lægesekr., gift Mittag, Herlev.
ELISE EGEMOES JENSEN
f. 10.11.1945, lærer, gift Hagen, Farum.
BIRGITTE JUUL
f. 30.12.1945, lægesekr., gift Hädersdal,
Stockholm.
BIRGIT JØRGENSEN
f. 20.7.1945, korrespondent, gift Freitag,
West Berlin.
TOVE MARIE WINTHER KNUDSEN
f. 18.8.1945, lærer, Søholmskolen, gift Wol-
der, Jydstrup.
INGRID LETH
f. 1.11.1946, cand. psyk., Universitetsadj.,
Kbhvn.
ANNE BJØRN MADSEN
f. 15.9.1946, lærer, gift Larsen, Bredetv. pr.
Holbæk.
BODIL ELISABETH MADSEN
f. 29.12.1945, biblio, teol., fakultet, gift
Glenstrup, Gladsaxe.
KIRSTEN MADSEN
f. 27.6.1946, studielekt., Aabenraa, gift
Møller.
VIBEKE SPINNER MADSEN
f. 29.1.1946, lægesekretær, gift Nielsen, Fre-
densborg.
ANNETTE MARIE THERESIE MØLLER
f. 18.8.1945.
ANNE METTE TIBERGÅRD NIELSEN
f. 2.7.1946, lærer, Nivå.
JYTTE SCHULTZ
f. 6.11.1945, cand. psyk., gift Schultz, Silke-
borg.
INGERLISE SIMONSEN
f. 29.3.1945, lærer, gift Bahn, Kyndeløse.

Sproglig, drenge, 1965

OLE MORTEN AXBOE
f. 9.5.1946, mag. art. Kbhvn.

LARS CHRISTIAN BINZER
f. 19.7.1946, cand. mag., lærer, Godthåb.
HENRIK VAGN JENSEN
f. 15.2.1946.
HENNING KRAGH-SCHWART
f. 24.1.1946, Nord. Kabel- og Tråd, Kbhvn.
PETER HELMER LARSEN
f. 31.5.1946, redaktionssekr. Politiken, Hol-
te.
JUST CHRESTEN LINVALD
f. 10.12.1944, lærer, Gentofte.
GREGERS BJØRNBAK MOGENSEN
f. 7.9.1945, direktør, exportfirma Linfeild,
N.S.W. Australien.
OLE FRANTZ PRASZ
f. 24.7.1945, jur., Kbhvn.
GORM RASMUSSEN
f. 23.5.1946.
HANS HENRIK RASMUSSEN
f. 21.6.1946, mag. art.
JØRGEN WINTHER RASMUSSEN
f. 22.12.1944, marketingchef, Tåstrup.
AXEL TJELLESEN
f. 9.9.1945.
ULRIK WENZEL TARNØE
f. 1.4.1945, cand. jur., ministersekretær,
Kbhvn.

Mat., piger, 1965

ELISABETH ETLAR ANDERSEN
f. 19.2.1945, børneforsorgspædagog, gift
Møller, Viby J.
JYTTE BJØRN ANDERSEN
f. 12.12.1945.
KIRSTEN BJØRNDAL ANDERSEN
f. 16.6.1946, cand. mag., adj. Mulernes, gift
Kjell Harr, Odense
KIRSTEN BENDIXEN
f. 17.3.1946, pharmaceut, gift Poltorak,
Horsens.
INGE MERETHE CHRISTENSEN
f. 2.2.1945, socialrådgiver, gift Rørbech,
Lyngby.
METTE HOLST
f. 15.8.1945, lærerinde, gift Nielsen, Jyd-
strup.
ALICE HØJBJERG-LARSEN
f. 7.10.1946, lærervikar, gift Eriksen,
Haudrup.
BIRGIT JOHANSEN
f. 22.6.1946, fysioter., cand.jur., gift Riema-
ner, Holte.
KAREN HØYER LARSEN
f. 21.3.1947, skoletld., gift Larsen, Snekker-
sten.
KAREN MARGRETE MADSEN
f. 4.11.1945, jordemoder, gift Hansen,
Odense.

BENTE MARIE MORTENSEN
f. 25.11.1945, lærer, gift Ankerstjerne, Sæby.
KAREN ØSTERGAARD NIELSEN
f. 8.8.1946, tekn. ass., Rørvig.
LISE RUTH NØRREKJÆR
f. 22.10.1946, lærerinde, gift Kromann, Rør-
vig.
BIRGIT LANDERGREEN SVENDSEN
f. 2.7.1946, gift Tingleff, Søborg.

LENNART KRISTIAN SANDERSEN.
25.5.1947, geodæt, Kbhvn.
PETER SVERREGAARD
f. 15.6.1946, cand. polit, Søborg.
OLE LUND SØRENSEN
f. 12.11.1945.
PER THAMDRUP
f. 27.1.1946.
CARSTEN HOLBÆK WINTHER
f. 24.9.1944, led. bibliotekar, Ry v/Silkeborg.

BODIL KOLBÆK RASMUSSEN
f. 22.8.1945, cand. jur., fuldmægtig i Revali-
derings- og pensionsafd., Vejle.
ULLA MERETE STAVNSBJERG
f. 1.1.1948, sygeplejerske, Kbhvn.
LISE STRØMVIG
f. 16.7.1947, stud. mag. scient., Kbhvn.
KAREN DISSING SØRENSEN
f. 20.8.1946, stewartesse, nu socialrådgiver,
Kbhvn.
LISSE VINTHER
Grevinge.

Mat., drenge, 1965

PER BOSTRØM
f. 26.5.1946, afdelingschef, Sa Jose, Costa Ri-
ca.
HANS EMIL EILSCHOU
f. 5.5.1945, pharm., Nykøbing Sj.
CARSTEN HABEKOST
f. 12.10.1945, lærer, Kbhvn.
GREGERS EVALD MOGENSEN
f. 30.5.1946, cand. polyt., D + H, Bagsværd.
KJELD HOLGER STEEN HANSEN
f. 27.1.1946, cand. mag., adj. Tønder, Stats.
ERIK PETER HEGNHØJ
f. 30.8.1946, civiling., Kbhvn.
NIELS ERIK HØST-MADSEN
f. 28.6.1945, salgschef, Måløv.
BO JACOBY
f. 29.7.1946, EDB, Kbhvn.
HANS ERIK KROMANN
f. 23.12.1946, arkitekt, rådg. ing., Gelstrup,
Nykøbing Sj.
LARS KØNIG
f. 6.6.1946, stud. med., Kbhvn.
STEN LARSEN
f. 21.4.1946, H.A. gårdejer, Bredetved pr.
Holbæk.
HENRIK LIND
f. 19.9.1947, cand. jur., advokat, Kbhvn.
JENS MICHAEL HEMMERT LUND
f. 9.9.1945, Kbhvn.
JØRGEN TORSBJERG MØLLER
f. 20.2.1946, cand. jur., fuldmægtig, Rødovre.
KLAUS TANG MØLLER
f. 9.6.1946, cand. jur., socialfuldm., Sønder-
borg.
ARNE BOBJERG NIELSEN
f. 5.2.1947, ingeniør, direktør, Holbæk.
CLAUS PETER HERBERT NIELSEN
f. 24.4.1946.
GUNNI ÆRTEBJERG NIELSEN
f. 1.11.1944, cand. scient, marinebiolog, Fre-
deriksberg.
SVEND OTTO NIELSEN
f. 27.2.1945, lærer, Hvalsø.
STEFFEN KRAGH
f. 15.2.1947, arkitekt, Kbhvn.

Nysproglig, piger, 1966

ULLA NORDAHL BENTSEN
bibliotekar, gift Bay, Valby.
PIA COSMUS
f. 5.1.1947, korrespondent, Kbhvn.
BIRGITTE ELLE
Vedbæk.
ELSEBETH GAD
ergoterapeut.
GYTTE JENSEN
fysioterapeut, gift Jørgensen, Varde.
BIRGIT JØRGENSEN
receptionsdame i Rigsarkivet, gift Paludan,
Vipperød.
LIS KIRKEGAARD
f. 4.4.1947, psykolog, gift Kirkegaard Søren-
sen, Snekkersten.
ULLE KIRKEGAARD
f. 4.4.1947, lægesekretær, † 1972.
SANNE SKOVGÅRD KRISTENSEN
f. 17.3.1947, korrespondent, gift Kayser, Tå-
strup.
ANNE-GRETHER LARSEN
laborant, gift Madsen, Holbæk.
HANNE-MARIE LILJESØE
Kbhvn.
JETTE LYAGER
Kbhvn.
MARGIT MOGENSEN
f. 15.12.1946, arkivar på landsarkivet, Valby.
JANNIE MULLIT
f. 14.10.1945, lærer, Holbæk.
GRETHE MÜNSTER
f. 14.2.1946, fuldmægtig, Birkerød.
GRETHE NIELSEN
gift Bendix.
VIBEKE NØHR
børnehavelærerinde Tølløse.
JETTE BROGAARD PEDERSEN
psykolog, Næstved.
ESTER PETERSEN
cand. ling. merc. oversætter, Valby.
INGE LISSA PETERSSON
gift Pedersen, Slagelse

Nysprogling, drenge, 1966

NILS AKSELBO
f. 12.11.1946, cand. jur., fuld-
mægtig, sektionschef udenrigsministeriet,
Hørsholm.
KLAUS BENDIXEN, civiløkonom, lærer,
Århus.
KENNTH GINGER-MORTENSEN
læge, Mørkøv.
HENRIK RUD HAAGENSEN
reservelæge, Kolding.
CARSTEN JARLOV
cand. scient, pol., fuldmægtig i undervis-
ningsministeriet, Kbhvn.
ROLF KAYSER
civiløkonom, Tåstrup.
KARL JOHAN LARSEN
OLE NEERUP
viceskoleinspektør, Nykøbing Sj.
HENRIK BUNDE NIELSEN
7.4.1947, cand. jur., Kbhvn.
SØREN DROST NISSEN,
Poulstrup pr. Vrå.
JENS REUMERT
grosserer, Kbhvn.
TORBEN BO SØRENSEN
cand. med., læge, Helsingborg.

Mat., piger, 1966

BIRGIT ANDERSEN, gift Lindeløv.
JETTE FOGLEMAN ANDERSEN
f. 27.4.1946, gift Rasmussen, lægesekretær,
Gislinge.
LIS DITLEVSEN
radiografelev, gift Bagge, Hørsholm.
MARGIT FLENSBERG
f. 28.12.1946, lærer, Skt. Josefskole, gift Bern-
hart, Roskilde.

ANNA KRISTINE HAUGAARD
 cand. psyk., gift Svensen, Odense.
 BIRGIT WITTEK JAKOBSEN
 f. 24.7.1945, fysioterapeut, gift Poul Wachmann, Måløv.
 GURLI JENSEN
 f. 7.7.1946, børnehavepædagog i Dansk Røde Kors Børnehavn, Søborg.
 JETTE TOFTEGAARD
 lærer, gift Christensen, Højby.
 MERETE JUUL
 f. 30.8.1947, reservelæge, Holbæk Sygehus, gift Moll, Holbæk.
 ULLA KREBS
 laborant, nu landmand, Nørup, Regstrup.
 GUDRUN LARSEN
 cand. scient., adjunkt, gift Lund, Tølløse.
 GUNVOR KRAMSHØI LARSEN
 reservelæge, Montebello, Gentoft, gift Buus Jensen, Hjørring.
 LISBETH GERT LARSEN
 gift Leonhardt, Måløv.
 ANNETTE KJØLHEDE LEGARTH
 stud. med., filminstruktør, manuskriptforfatter, gift Skjoldager, Kbhvn.
 BRITT-LOUISE PETERSEN
 lærer, gift Richter, Godthåb.
 KAREN SKØDSTRUP
 f. 10.7.1947, lærer, gift Mikkelsen, Holbæk.
 MERETE VINCENTZEN
 lærer, gift Jørgensen, Julianehåb.

Matematisk line A 1966

FINN STEEN ANDERSEN
 sociolog ved statsbanerne, mag. scient., soc., Herlev.
 JACOB ANDERSEN
 akademiing., Covi-Consult, Virum.
 HANS BIRKEDAL
 1. reservelæge, Rønne.
 KLAUS SMEDEGAARD BJERRE
 f. 27.9.1947, lærer, Boeslunde.
 PER BYDER
 arkitekt m.a.a., Lyngby.
 CHRISTEN ILLEMANN CHRISTIANSEN
 stud. scient., Regstrup.
 STEEN EGHOLM ENGELBØL
 f. 24.11.1946, adjunkt, cand. scient., biologi, Herning Seminarium og HF, Herning.
 KIM BOYE JENSEN
 civilingeniør, Virum.
 ERIK KLÜVER JENSEN
 Sdr. Jernløse.
 MOGENS TØNSBJERG JENSEN
 cand. mag. adjunkt, Lyngby Gymnasium, Søborg.

GERT JØRGENSEN
 lærer, Varde.
 MOGENS ØSTER JØRGENSEN
 tandlæge, Skjern.
 STEFFEN SKJOLDAGER
 cand. jur., vekselerer, Virum.
 CURT MEINILD
 maskiningeniør, udviklingschef, Silkeborg.
 PETER HÜTTEN OLESEN
 f. 28.1.1946, journalist i TV avisen, Danmarks Radio, Valby.
 POUL ERIK HOLMDAHL OLSEN
 ingeniør, civilingeniør, (Chr. Rovsing A/S), Måløv.
 ARVID PEDERSEN
 afd. ingeniør, civiling. 1973. Ll. Værløse.
 FRITZ PETERSEN
 f. 5.5.1947, cand. theol. sognepræst, Hyltebjerg sogn, Kbhvn., Vanløse.
 WERNER RASMUSSEN
 New York, USA.
 LARS RØRBECH
 f. 26.6.1946, cand. fil., musikstuderende, Århus V.

Matematisk linie B 1966

PETER BECH
 sociologstuderende, Aarhus.
 HANS JØRGEN BIGUM
 f. 27.5.1947, akademiingeniør, Farum.
 FRANK BUSSCHOU-RASMUSSEN
 fuldmægtig i statsanstalten, Kbhvn.
 PETER DYRBYE
 f. 1.9.1946, cand. polit. salgschef, IBM, Hillerød.
 JENS OLOF HEGNHØJ
 cand. med., Hellerup.
 JØRGEN REINHOLDT JENSEN
 bygn. ing., Hørve.
 JOHN LYGAARD JØRGENSEN
 registreret revisor, Holbæk.
 LARS RASMUSSEN
 f. 1.6.1947, Gentofte.

1967

UFFE BARTVIG
 f. 23.12.1947.
 ALEXANDER POUL BERTAUCH-LEHN
 Licencié es lettres (hist.) oversætterdiplom fra Ecole Supérieure D'interprètes et de Traducteur, Paris.

NIELS JØRGEN EGHAVE
 f. 16.1.1947, politibetjent, Holbæk.
 SØREN HILM
 f. 29.11.1948, lærer, Holbæk.
 CARL-JOHAN HORWITZ
 f. 27.7.1948, advokat, cand. jur., prokurist, Gentofte.
 CHRISTIAN KRARUP
 f. 3.2.1947, cand. med., læge, speciallæge, England.
 EBBE IVAN LARSEN
 f. 24.2.1947, cand. theol., sognepræst, Kbhvn.
 GEORG SWANE LUND
 f. 4.11.1947, cand. mag., adjunkt, Odense.
 BRUCE MARTIN
 f. 6.4.1947, revisor, HD., økonomichef, Birkerød.
 GERT DUVE SKOVLUND
 f. 29.10.1947, adjunkt, slagelse gymnasium, cand. mag., Slagelse.
 STEEN ØRSTED
 f. 16.1.1946, lærer, Kerteminde.

Nysproglig linie B 1967

JETTE ANDERSEN
 f. 1.8.1947, Holbæk.
 LISE ANDERSEN
 f. 7.2.1948.
 LIS BENTSEN
 f. 9.5.1948, sygeplejerske, nu Hynneke, Fårevejle.
 JETTE BEYER CLAUSEN
 f. 7.10.1947, Stewardess, Albertslund.
 LIS FANGHOLM
 f. 7.5.1947, lærer, Vipperød.
 HELLE HOLMSGAARD JENSEN
 f. 5.1.1949, gift Dieroff, W.-Deutschland.
 ELSE SVÆRKE KEJSER
 f. 7.1.1948, sygeplejerske, Rødovre.
 BENEDIKTE KRAGH-SCHWARZ
 f. 5.2.1948, bibliotekar, Sletten pr. Humlebæk.
 EVA FJORD KRISTENSEN
 f. 18.8.1948, adjunkt i Kbhvn.
 ANNETTE LARSEN
 f. 28.5.1948, adjunkt, konsulent i undervisningsdirektoratet, Kbhvn.
 SUSANNE PARBST LUND
 f. 4.4.1948, lærer, Jyderup.
 KAREN MARIE OLSEN
 f. 7.6.1948, lærer, gift Banerjee, Holbæk.
 KAREN PETERSEN
 f. 25.6.1948, lærer, gift Tønsbjerg Jensen, Søborg.

ELSA VITTRUP RASMUSSEN
f. 12.2.1948, korrespondent, gift Poulsen,
Paracin, Jugoslavien, (Jyderup).
ANNE-MARGRETE SCHULSTAD
f. 30.3.1948, sekr.
BIRGITTE FOUCHARD SYLVEST
f. 20.4.1948, stud. psyk., Kbhvn.
BETH JUNKER SØRENSEN
f. 8.11.1947, mag. art., i nordisk litteratur,
lektor på Ålborg Universitetscenter, Kbhvn.
SIGRID DINESS SØRENSEN
f. 8.4.1948, Holbæk.
KATRINE TJELLESEN
f. 5.1.1948, sygeplejerske, Hillerød.
BODIL VENDELØ
fø 15/12/1947, cand. psych., gift Lakha,
Hørsholm.
HANNE ELISABETH WEINREICH
f. 24.3.1948, E.D., korrespondent, gift Tor-
nøe Wenzel, Charlottenlund.

HANS OLUF OLSEN
f. 3.4.1947, Holbæk.
VILHELM MØLLER PEDERSEN
f. 20.11.1947, læge, uddannelse til special-
læge i kirurgi, Gentofte.
SØREN ASGER PETERSEN
f. 28.3.1949, Kbhvn.
LARS SKRIVER RASMUSSEN
f. 7.1.1947, civilingeniør, EDB-ekspert, Hel-
singør.
JENS ULRICH RØMELING
f. 27.7.1948, civilingeniør, skibsbygningsek-
spert, Kbhvn.
FIND SMIDT
f. 1.8.1947, cand. merc., Charlottenlund.
VERNER POUL TOPSØE-JENSEN
f. 16.5.1947, Korsør.

JØRGEN HENRIK OLSEN
f. 3.6.1948, technical Manager, cand. polyt.,
Nairobi, Kenya.
FRANK WILLIAM POULSEN
f. 8.3.1948, Holbæk.
OLE POULSEN
f. 16.1.1948, akademiingeniør, Jyderup.
SVEND ERLING SØRENSEN
f. 20.8.1947, EDB, HD. organisation og da-
tamatik, Systemchef, Hillerød.
KIRSTEN TERKILDSEN
f. 29.1.1948, cand. vet., dyrlæge på Århus
levnedsmiddelkontrol, Hadsten.
LONE THAMDRUP
f. 2.5.1947, cand. mag., gift Guldager Chri-
stiansen, Kalundborg.
INGE ØVIND
f. 15.11.1947, landinspektør i Viborg, gift
Wulff, Hobro.

Matematisk linie Y 1967

JENS BONKE
f. 19.3.1948, fuldmægtig i miljøministeriet,
Virum.
HELLE WINTHER BOSERUP
f. 25.1.1949, program., Birkerød.
JØRN EISBO
f. 15.9.1948, læge, Holbæk.
LENE GIDEON
f. 11.12.1947, cand. pharm, registrerings-
chef, gift Bryderup, Allerød.
ALEX HANSEN
f. 23.6.1947.
FLEMMING HANSEN
f. 1.12.1947, stud. mag., Hvidovre.
LOTTE HEDAGER
f. 24.2.1948, mag. art., arkæolog, Kbhvn.
NEEL AHRENKILDE ISBRANDTSEN
f. 28.7.1948, hospitalslaborant, gift Vinge,
Nykøbing Sj.
ARNE WERNER JENSEN
f. 18.8.1947, tegner/grafiker, Birkerød.
KLAUS KLARESKOV JØRGENSEN
f. 28.10.1947, stud. mag., Vipperød.
KARIN LARSEN
f. 13.12.1946, gift Ishihara, Tokyo, Japan.
NIELS LAURITZEN
f. 1.12.1947, Holbæk.
MARIANNE THORSBJERG MØLLER
f. 9.10.1947, lærer, Glamsberg.
INGE BIRGITTE NIELSEN
f. 8.8.1947, Holbæk.
OVE NIELSEN
f. 15.9.1947, o.ass., (KTAS) Svebølle.
SØREN NIELSEN
f. 7.4.1948, akademiingeniør, Ringkøbing.
JYTTE IRENE OLESEN
f. 19.11.1947, gift Johansen, Ølstykke.

Matematisk linie X 1967

FINN LØYE ANDERSEN
f. 19.12.1947, farvehandler, Vanløse.
JENS KRISTIAN ANDERSEN
f. 10.6.1947.
HANS GULDAGER CHRISTIANSEN
f. 16.2.1948, cand. scient., Kalundborg.
JØRGEN FRØKJÆR-JENSEN
f. 23.2.1948, cand. scient., Kbhvn.
CARL ERIK HANSEN
f. 26.4.1947, tandlæge, Frederikssund.
GUNNAR KASPER HANSEN
f. 1.4.1947.
NIELS HENRIK HANSEN
f. 30.6.1948.
JØRGEN CHRISTIAN HANSEN
f. 25.9.1947, Ugerløse.
POUL FLEMMING HANSEN
f. 5.9.1947, Holbæk.
JAN BERN HEMMINGSEN
f. 1.6.1948, Kr. Eskilstrup.
VAGN BRÆNDHOLT JENSEN
f. 3.2.1948, 1. reservelæge, Virum.
JESPER BRUUN JESPERSEN
f. 8.8.1948.
PEDER EMIL KRAGERUP
f. 18.8.1948, pianist, dirigent, kapelmester,
Hellerup.
PER ULRIK KRONMANN
f. 4.3.1948, Hellerup.
HANS CHRISTIAN LAURITSEN
f. 13.6.1948, Holbæk.
HANS ULRIK MADSEN
f. 19.3.1948, plastik fabrikant, Holbæk.

Nysproglig line A 1968

OTTO FALSTER
f. 15.3.1947, reservelæge på Holbæk sygehus,
kirurg, Holbæk.
HANS CHRISTIAN GOLTERMANN
f. 6.6.1949, læge, Kbhvn.
ESBEN von HOLSTEIN
f. 22.3.1951, cand. polit., lærer, Sønderborg.
JØRN HARLING JENSEN
f. 20.6.1948, købmand, Højby Sj.
MICHAEL JOHANNESSEN, nu ABEL
f. 5.6.1948, cand. jur., advokatfuldmægtig,
Korsør.
FINN JUHL KJØLHOLM
f. 11.6.1947, Kbhvn.
STEN ULRIK OSTENFELD
f. 7.8.1949, arkitekt, m.a.a., Værløse.
STEFFEN RØNTORP
f. 18.3.1949, Nykøbing Sj.
JØRGEN MIKKEL SANDAGER
f. 25.4.1947, Holbæk.
VIGGO DINESS SØRENSEN
f. 11.10.1949, cand. med. vet., Charlotten-
lund.

Nysproglig linie B 1968

GITTE FAUTH AMSØ
f. 25.6.1948, husmoder, gift de Medici Lar-
sen, Hedehusene.
BIRTE BJØRNDAL ANDERSEN
f. 21.2.1949, lærer.

GERD STEEN ANDERSEN
f. 31.3.1948, børnepædagog, gift Findberg, Allerød.
HANNE DORTHE PITTE BERTELSEN
f. 19.10.1948, bibliotekar, Kirke Hyllinge.
MARIANNE DAVIDSEN
f. 5.1.1948, rejseleder, Vipperød.
KAREN EGHAVE
f. 16.7.1949, lægesekretær, gift Hvass, Holbæk.
HANNE JESPERSEN
f. 20.5.1949, 2. sproglig korrespondent, Bandung, Indonesia.
RITA MAJ JOHANSEN
f. 23.5.1949, adjunkt i Thisted, cand. mag., dansk/russisk, Thisted.
HANNE KØNIG
f. 2.3.1949, tandlæge, gift Boel, Fårevejle.
LIS MUNCH MORTENSEN
f. 15.5.1948.
INGRID BIRGITTE NIELSEN
f. 25.10.1947.
LIS GRØN NØRGAARD
f. 19.6.1949, jurist, dommerfuldmægtig, gift Gomard, Charlottenlund.
LISETTE WALTER-STEEN PETERSEN
f. 18.11.1947, lærer, Holbæk.
LENE MERETE POULSEN
f. 5.11.1948, lærer, Holbæk.
MARIANNE RASMUSSEN
f. 4.3.1949, Nykøbing Sj.
SUSANNE TARP
f. 29.4.1949, kontorleder for A.L.S. exam. art. hebraisk, stud. mag. i engelsk, Kbhvn.
ANNA TUXEN
f. 30.7.1949, cand. scient, Kbhvn.

Matematisk linie X 1968

FLEMMING ALLAN ADOLPH
f. 18.4.1947, arkitekt M.A.A., Bagsværd.
NIELS ANDERSEN
f. 5.3.1949, lærer, Tuse.
PER HEDEGAARD ANDERSEN
f. 14.6.1949, Kbhvn.
STEN ANDERSEN
f. 4.12.1948, lærer, Holbæk.
POUL CHRISTIAN SKOV CHRISTENSEN
f. 14.8.1948.
JENS JØRGEN CONRADSEN
f. 20.1.1949, mag. art., handelsskolelærer, Holbæk.
CHRISTIAN BENITO FRANCOIS FISCHER
f. 27.9.1947, yachtmægler, Korsør.

POUL ERIK DINESS
f. 5.2.1948, exportchef i Georg Foss fabrikker, Roskilde.
TOM JOSEF PRINTON GREEN FORT
f. 1.6.1948.
JAKOB JØRGEN HANSEN
f. 25.7.1949, cand. mag., forlagskonsulent, Haslev.
TORBEN HVID
f. 30.9.1949, cand. jur., advokat, dommerfuldmægtig, Helsingør.
NIELS RUD HAAGENSEN
f. 11.4.1950, læge, Holbæk.
MORTEN FINN JACOBSEN
f. 15.2.1948.
FRANS JACOBY
f. 15.9.1950, musiker, Ringsted.
ERIK AAGAARD JENSEN
f. 8.7.1949, lærer.
JENS HENNING JENSEN
f. 12.12.1949, civilingeniør (DTH), Lyngby.
STEEN LARSEN
f. 15.9.1947, tandlæge, Åbenrå.
JENS ULRICH NIELSEN
f. 13.8.1948, HA, cand. merc., produktchef, Mølnlycke A/S, Allerød.
PETER NIELSEN
f. 7.8.1949, Nykøbing Sj.
ERIK SKOVGAARD PEDERSEN
f. 2.5.1947, børneforsorgspædagog, Esbjerg.
STEEN LYDERT SEPSTRUP
f. 14.9.1948, Valby.

Matematisk linie Y 1968

JYTTE BIRGIT ANDERSEN
f. 6.6.1948.
CARL-MARTIN BAUSCHKE
f. 5.10.1948, arkitekt, Holbæk.
JOHN WIND HANSEN
f. 3.7.1948, Hvidovre.
FLEMMING HARTØFT
f. 9.11.1948, lærer, Asnæs.
LEIF ØSTERGÅRD JENSEN
f. 30.4.1948, Holbæk.
BIRTHE SKOUSHOVED JOHANSEN
f. 15.1.1949, Vipperød.
SOLVEIG ANNE JOHANSEN
f. 15.1.1949, firtidspædagog, gift Semlov, Nykøbing Falster.
SØREN PETER LARSEN
f. 18.12.1947, revisorass., Holbæk.
ANNE-LISE MARCUSSEN
f. 28.12.1948.
HENNING RIIS MØRK
f. 13.7.1949, læge, Holbæk.

BIRGITTE HERBERT NIELSEN
f. 18.3.1949, dyrlæge, Køge.
JØRGEN NIELSEN
f. 30.4.1949.
MARIANNE HARTVIG NIELSEN
f. 6.3.1949, læge, Kbhvn.
TORBEN SKOVGAARD NIELSEN
f. 8.6.1948, lærer, Holbæk.
BIRTHE ANNE GRETHE PEDERSEN
f. 1.4.1949.
DORTE ELSEBET PEDERSEN
f. 2.1.1949.
JYTTE ELI PEDERSEN
f. 11.6.1949, histolaborant, gift Scheby, Molde, Norge.
NIELS PEDER PEDERSEN
f. 6.8.1948, Tolk EF, Bruxelles.
HENRIK MOGENS ULDALL-HANSEN
f. 21.3.1948, kiropraktor, Holbæk.

Nysproglig linie A 1969

BO LIND BENDIXEN
f. 12.3.1949, hjemmehjælper, sociologistud., Holbæk.
WILLIAM GUSTAV BORUP
f. 23.2.1950, bibliotekar, Brøndby Strand.
JAN NISGAARD BRINK
f. 18.3.1948, flyveleder, Bagsværd.
EDWARD RUNE COLLIN
f. 10.4.1950, kommunelærer, Kbhvn.
HANS HENNING CONRADSEN
f. 2.12.1948, lærer, viceforstander, Holbæk.
HENRIK ANDERS GIDEON
f. 5.7.1949, lærer, Højby Sj.
LILLIAN JENSEN
f. 24.1.1949, lærer, gift Hansen, Frederikssund.
METTE MARIE HANSEN
f. 31.3.1949, lægesekretær, gift Rasmussen, Helsingør.
KIRSTEN HARTMANN
f. 23.2.1950, ergoterapeut, gift Piper, Hørsholm.
KNUD JENSEN
f. 24.2.1949.
ERIK DALHØJ JOHANSEN
f. 9.10.1949, lærer, Nakskov.
ALLAN SLOTT JØRGENSEN
f. 19.6.1950, lærer, Vipperød.
INGER KLINGENBERG LARSEN
f. 16.1.1951, viceskoleinspektør, gift Bach Petersen, Vipperød.
JENS BRUS MICHAELSEN
f. 26.10.1949, cand. mag., adjunkt, medlem af Holbæk Byråd, Holbæk.

BENTE JUUL NIELSEN
f. 24.3.1950.
OLE SØREN NIELSEN
f. 19.9.1949.
ERIK PETERSEN
f. 9.6.1950, pædagogstud., Esbjerg.
KARIN KJERULFF PETERSEN
f. 9.10.1949, stud. mag., gift Gram Petersen, Humlebæk.
SUSANNE PETERSEN
f. 8.10.1950.
JES ANDERS RASMUSSEN
f. 20.8.1949.
CARL EJNAR ROSENBERG
f. 31.1.1949, cand. theol., sognepræst, Od-
der.
LOTTE BIRGITTE SILLEHOVED
f. 26.6.1949, indendørsarkitekt (D.M.I.),
Tobi A/S, Total Butiksindretning, Kbhvn.
BODIL VINCENTZEN
f. 13.4.1950, lærer, gift Simony, Upernavik.

LISBET KRISTENSEN
f. 6.1.1950, stud. psyk., Birkerød.
RITA MARIE LARSEN
f. 20.1.1950, lærer, gift Mogensen, Diana-
lund.
BIRGIT MADVIG
f. 16-1-1949, bogholder, gift Madvig Jensen,
Roskilde.
BENTE KLARESKOV NIELSEN
f. 17.2.1948, fysioterapeut, Roskilde.
KIRSTEN MØLLER NIELSEN
f. 28.2.1950.
MARGIT JONNA NIELSEN
f. 10.12.1949, lærer, Roskilde.
SUSANNE MERETE NIELSEN
f. 13.2.1950, børnehavelærerinde, lærer ved
Ladegårdsskolen, gift Sode, Holbæk.
ELSE FLÆNØ OLSEN
f. 3.10.1949, auditor i en scientology kirke,
dagplejemor, gift Werk, Kbhvn.
ANNE LILIAN POULSEN
f. 13.2.1950, lærer, Holstebro.
ELIN VITTRUP RASMUSSEN
stud. mag., gift Holst, Humlebæk.
HELLE ZWERGIUS
f. 31.3.1950, ergoterapeut, Århus.

SØREN KANN
cand. scient., Kbhvn.
JENS KORBO
f. 5.3.1949.
BJARNE LUNDSGAARD-NIELSEN
f. 15.2.1950, lærer, Lyngby.
HANS OLE MADSEN
OLE KARSTEN OLSEN
f. 1.3.1949, cand. jur., advokatfuldmægtig,
Ringsted.
GØSTA LENNERT OLSSON
f. 22.12.1948, lærer, Frederikssund.
PETER VENØ POULSEN
f. 18.6.1950, Hvidbjerg.
NIELS FÆRCH TROELSEN
f. 15.11.1948, civilingeniør, Bagsværd.
KARL WULFF
f. 29.4.1949, læge, Sorø.

Nysproglig linie B 1969

METTE LISBED AXBOE
f. 26.4.1950.
KAREN MARGRETHE PITTE BERTEL-
SEN ATTWELL
f. 12.6.1950, cand. kort., Master of Science
Landscape Architecture, landskabsarkitekt
ved stadsgartnernes afdeling, Kbhvn.
ANNE MARIE BIGUM
f. 21.6.1950, ergoterapeut, Sundby hospital,
gift Yde, Tåstrup.
MERETHE BØGGILD CONRADSEN
f. 21.5.1949, lærer, Holbæk.
KARIN FRYDENDAHL
f. 20.4.1950, lærer, gift Pouret-Frydendahl,
Hvalsø.
ANNE HANSEN
f. 31.1.1949, korrespondent, lærerstuderen-
de, gift Guindy, Nr. Asmindrup.
KAREN MARGRETHE NØRGAARD
HANSEN
f. 13.2.1949, lægesekretær, Egtved.
BENTE AGNETE JENSEN
f. 13.10.1950, cand. mag., adjunkt, gift Jør-
gensen, Vipperød.
BIRGIT ELISABETH JØRGENSEN
f. 25.1.1949.
BIRGITTE KNUDSEN
lærer.
INGER KNUDSEN
f. 30.4.1950, korrespondent, gift Biisgård,
Glostrup.
BODIL SKOVGAARD KRISTENSEN
f. 27.9.1949, husholdningslærerinde, gift
Bossen, Kvistgård.

Matematisk linie X 1969

PALLE STIG ANDERSEN
f. 5.6.1949, cand. jur., advokatfuldmægtig,
Vipperød.
NILS JØRGEN BRASEN-RASMUSSEN
f. 28.4.1949, revisor, Brøndby Strand.
HANS JØRGEN BRØNDUM
f. 19.5.1950, konsulent i EDB, Kolding.
ERIK CHRISTIANSEN
f. 14.10.1949.
ANDERS PETER CLAUSEN
f. 23.12.1949, tandlæge, Greve Strand.
JAN DALSKOV
f. 7.3.1949, marketingchef, Struer
PETER CLAUDUETOFT
f. 31.5.1950, stud. mag., formand for C.D.,
Kbhvn.
SØREN ENEMARK
TORBEN WESTRUP GLEIE
f. 9.5.1950, akademiingeniør, F. L. Smidth,
Bagsværd.
PETER STEEN HANNENOV
f. 23.12.1949, fuldmægtig, H.D., Viby Sj.
KALVS HØJGAARD-OLSEN
f. 1.6.1950, læge, Søborg.
UWE HOLMSGAARD JENSEN
f. 24.6.1951.
HANS BRUUN JESPERSEN
f. 26.7.1950.

Matematisk linie Y 1969

ANDERS BASTIAN ANDERSEN
f. 28.10.1948, cand. arch., arkitekt m.a.a.,
grafiker, Hvidovre.
JØRGEN NORDGAARD ANDERSEN
f. 23.11.1949, læge, Holbæk.
JØRGEN ENGELUND-MIKKELSEN
f. 25.8.1949, civilingeniør, systemplanlæg-
ger, DSB, Fredensborg.
AXEL THORKILD GROESMEYER HAN-
SEN
f. 7.11.1950, Vipperød.
BJARNE FRIIS JENSEN
f. 13.4.1949, lærer, Nykøbing Sj.
HANS HENRIK FISCHER(JENSEN)
f. 7.4.1950, cand. jur., advokat, Virum.
MARIANNE DEMANT JENSEN
f. 15.1.1949, stud. mag., teatervidenskab, in-
struktør, Kbhvn.
POUL JENSEN
f. 2.7.1950.
LENE JOHANSEN
f. 24.3.1950, chefkonsulent i analyseinstitut-
tet AIM, gift Hansen, Gentofte.
KIRSTEN PELLE JØRGENSEN
f. 16.8.1949, kommunelærer, gift Carlsen,
Hillerød.
PER FLOHR KARLSEN
f. 11.9.1948, civ. ing., Nørre Asmindrup.
ANNE GRETHE LARSEN
f. 20.1.1950.
INGE RANDAHL LARSEN
f. 10.9.1949, lærer, gift Petersen, Nykøbing
Sj.
ANNE LILLI LARSEN
f. 14.8.1949.

CONNIE MARIE NIELSEN

f. 11.7.1949.

JØRGEN PALMHØJ NIELSEN

f. 5.6.1949, revisor.

JOHN KLINKEBY OLSEN

f. 8.5.1949, civilingeniør, akustiker, Søborg.

LISE PEDERSEN

f. 30.10.1949, arkitekt, studerende, Texas, USA.

MOGENS HELMER PETERSEN

f. 11.8.1949, civilingeniør, Søborg.

PETER STENSALLE PETERSEN

f. 10.9.1948, Kbhvn.

PER RØNNEBÆK-HANSEN

f. 26.1.1949, revisor, Holbæk.

EDITH RAABY

f. 24.10.1947, keramiker, gift Warlow, Whitby, North Yorkshire, England.

HOLGER STAVNSBJERG

f. 5.8.1949, cand. phil., historie, Kbhvn.

KJELD ØRBERG

f. 27.1.1950, civilingeniør, EDB-ekspert, Texas USA.

Nysproglig linie A 1970

NIELS ARBØL

f. 20.8.1951, stud. scient., Overby, Sj. Odde.

HANS JACOB BINZER

f. 18.4.1952, stud. mag., Birkerød.

CHRISTIAN CRÜGER

f. 22.4.1951, læge, Rønne.

JESPER LUND HENRIKSEN

f. 29.12.1949, lærer, Holbæk.

DITLEV ARVID von GRUMBKOW JENSEN

f. 2.7.1949, jurist, Kbhvn.

POUL HENRIK DAMM JENSEN

f. 2.9.1950.

OLE STEN MADSEN

f. 5.4.1951, Holbæk.

SVEND OLE MEINERT MEINILD

f. 1.11.1950, stud. prych. Kbhvn.

MERETE MØLLER

f. 11.6.1950.

ELSEBETH HARTVIG NIELSEN

f. 22.12.1951, fysioterapeut, gift Lindkjær Jensen, Nakskov.

Arne Pedersen

f. 25.10.1951.

TOKE KYLLESBECH PERSSON

f. 16.6.1951, udd. v. Statsskatteinspektoratet, Asnæs.

TORBEN RØNTORP

f. 5.8.1951.

PIA TARP

f. 11.9.1950, gift Besserman, Tiv-on, Israel.

Nysproglig linie B 1970

LIS CHRISTOFFERSEN

f. 25.11.1950, økonomi, Kalundborg.

BIRGITTE ANNE-MARIE CHRISTOFFERSEN

f. 2.9.1951, gift Nielsen, Holbæk.

ELSEBETH HAGEMANN

f. 14.5.1951, lærer, Kbhvn.

BRITTA MERETE HARMS

f. 1.2.1950, fysioterapeut, Kbhvn.

LENE DEHN HOLGERSEN

f. 22.12.1950, Holbæk.

GERD HOLM-PEDERSEN

f. 13.5.1951.

CHARLOTTE HØRLYCH

f. 16.7.1951, cand. jur., Holbæk.

LENA JAKOBSEN

f. 23.6.1950.

ELIN HANNE JENSEN

f. 21.11.1949, cand. jur., fuldmægtig i Privatbanken A/S, Lyngby.

LENE BIRGIT JENSEN

f. 24.2.1951, lærer i Hørby, Holbæk.

PIA LONE JENSEN

f. 17.11.1950, pædagogmedhjælper, gift Heide Sørensen, Holbæk.

ANNE MARIE KRAGH

f. 5.12.1950, fysioterapeut, Kbhvn.

MARGIT KRISTENSEN

f. 15.4.1951, Højby.

GERD GRUPE LARSEN

f. 3.4.1951, fysioterapeut, gift Stensberg, Holbæk.

INGER MARGRETHE LARSEN

f. 27.8.1950.

LENE LARSEN

f. 21.4.1951, korrespondent/sekretær, gift Jensen, Måløv.

GRETE LISE MADSEN

f. 19.11.1950, korrespondent, Svinninge.

HANNE MARIE MORTENSEN

f. 12.8.1951, lægesekretær, gift Nielsen, Gisløse.

ELSEBETH NIELSEN

f. 21.3.1951, lærer, Hellerup.

KARIN KLINT NIELSEN

f. 20.7.1951, stud. mag., Kbhvn.

RUTH KLARSKOV NIELSEN

f. 1.5.1951, socialpædagog, gift Dyrhagen, Brøndby Strand.

LONE GREEN PETERSEN

f. 11.3.1951, Nykøbing Sj.

ANNY MARGRETE JUULSKOV POULSEN

f. 4.8.1951, stud. mag., Kbhvn.

HANNE RAKLEV

f. 22.11.1951, lærer, Holbæk.

LONE SØRENSEN

f. 4.11.1951, adjunkt, cand. mag., gift Tonnesen, Allerød.

Matematisk linie X 1970

SØREN PETER BACH-LAURITSEN

f. 24.11.1950, Holbæk.

NILS BO BARFOD

f. 1.6.1950.

MADS SMEDEGAARD BJERRE

f. 21.12.1959, regnskabschef, Kbhvn.

PETER GOTTSCHALCK

f. 8.3.1951, civilingeniør, Ålborg.

ERIK HANSEN

f. 17.3.1951, ingeniør, Gentofte.

LENNARD HØJBJERG HANSEN

f. 25.4.1951, Ballerup.

SØREN HANSEN

f. 20.4.1951, Holbæk.

FINN HELMER

f. 13.12.1949, cand. polyt., civilingeniør, Ugerløse.

CARSTEN BERNHARDT JENSEN

f. 1.3.1951, Fårevejle.

VIGGO BANK JENSEN

f. 12.1.1951.

JOHN JOHNSEN

f. 26.1.1951, Kr. Eskildstrup.

HANS CHR. ELMERS KOCH

f. 10.5.1949, cand. pharm., Birkerød.

LAUST PETER LAURSEN

f. 15.10.1950, bogholder, Nivå.

KLAUS TORSBJERG MØLLER

f. 12.9.1950, ingeniør, cand. techn. soc., Roskilde.

PREBEN STEEN NIELSEN

f. 8.7.1950.

OLE WIERSØE NIELSEN

f. 13.1.1949, civilingeniør, Herning.

NIELS CHR. THORMOD PETERSEN

f. 1.9.1951, Tølløse.

SOPHUS STENILD PETERSEN

f. 1.3.1948, H.A. + H.D. + cand. merc., Skanderborg.

JAN ALLAN RASMUSSEN

f. 23.11.1949.

ALLAN KNUD ROEPSTORFF

f. 16.8.1950, biolog, Kbhvn.

JOHANNES MARTIN SIGGÅRD

f. 24.5.1950, lærer, Ruds Vedby.

JOHN STEENSEN ØRSDAHL

f. 31.3.1950, stud., Holbæk.

Matematisk linie Y 1970

JENS REX ANDERSEN

f. 9.11.1951, Højby Sj.

PETER OTTO ANDERSEN

f. 25.8.1950, trafikflyver, Vig.

HELLE BOLLHORN
f. 14.3.1950, lærer, Hillerød.
HANNE BAY CHRISTENSEN
f. 26.3.1951, biologisk laborant, laboratorietekniker, gift Johansen, Roskilde.
LARS FREDERIKSEN
f. 11.4.1950.
JETTE INSELMANN GRAUBÆK
f. 9.6.1950, cand. merc., revisor, gift Lauritzen, Albertslund.
ANNE HOLMEGAARD HANSEN
f. 27.4.1950, cand. jur., advokat, Herlev.
ANNE-GRETHER HANSEN
f. 19.10.1950, gift Andersen, Kalundborg.
PER NYGAARD HANSEN
f. 9.6.1950, poliütbetjent, Kbhvn.
SØREN HEDEMAND JACOBSEN
f. 23.5.1951, stats. aut. revisor, Virum.
STEEN LAURITS BERTRAM-JAKOBSEN
f. 20.6.1951, tandlæge, Maribo.
SVEDN WITEK JACOBSEN
f. 9.2.1951, civilingeniør, afdelingsleder, Regstrup.
GRETE MUNKHOLM JENSEN
f. 31.5.1951.
MICHAEL STORM JENSEN
f. 27.4.1951, cand. psyk., klinisk psykolog, Kbhvn.
PER SVÆRKE JENSEN
f. 6.11.1949, stud. polyt., St. Merløse.
KARL HENRIK KRISTIANSEN
f. 7.2.1950, civilingeniør, Søborg.
ELSE KØNIG
f. 29.4.1951, læge, Skive.
DORTHE KRISTINE TANGE MADSEN
f. 17.3.1950, hospitalslaborant, gift Tange Olsen, Nairobi, Kenya.
TOVE VIBEKE NIELSEN
f. 14.4.1951, lærerstud., Holbæk.
LENE HELGA OLSEN
f. 26.12.1950, lærer, Holbæk.
MICHAEL SPONHOLTZ
f. 1.2.1951, civilingeniør, Hasselager.
ANNA-GRETHER HØJER SØRENSEN
f. 13.8.1950, apoteksassistent, gift Christiansen, Svinninge.
SØREN ANKÆR SØRENSEN
f. 5.11.1950, talelærer, Kvhn.
KAREN WEST-HANSEN
f. 4.2.1951, lærer, efterudd., billedvævning, Snertinge.

Matematisk linie Z 1970

CARL OLE SKOV BÆK CASPERSEN
f. 31.10.1949, akademiingeniør, Roskilde.

JOHANNES DAG HAUGAARD
f. 3.5.1951, Holbæk.
MOGENS SCHOU JØRGENSEN
stud. mag., arkæolog, Kbhvn.
FRANS ERIK RØMELING
læge, Holbæk.

Nysproglig linie A 1971

BIRGITTE ASBJØRN ANDERSEN
f. 28.12.1952, stud. mag., Kbhvn.
METTE STEEN ANDERSEN
f. 25.12.1952, gift Stenild Petersen, Skanderborg.
TOVE RAVNSBÆK ANDERSEN
f. 2.8.1950, gift Nielsen, Holbæk.
VIBEKE ERRI
f. 22.10.1950.
CLAUS HALFDAN FISCHER
f. 19.12.1949, lærer, Korsør.
TOM ERLING GUSTAFSSON
f. 30.5.1952, journalist, Snertinge.
ANNELISE HANSEN
f. 11.12.1952, cand. psyk., Hårlev.
JANETTE SZAMEITAT (HANSEN)
f. 1.12.1951, lærer i Bramsnæs, Holbæk.
LISBETH HØY HANSEN
f. 21.9.1952, Sorø.
ANNI SOLVEJ HERMANSEN
f. 16.12.1952.
LARS SKOV JENSEN
f. 29.5.1952, Asnæs.
GUSTAV KRARUP
f. 17.8.1952, forretningsmand i Brasilien.
KAJ PREBEN KRISTIANSEN
f. 13.4.1952, seminarist, Kbhvn.
KAJ LARSEN
f. 1.5.1951, ejendomsmægler, Kbhvn.
BENTE NARUD
f. 13.6.1951, ergoterapeut, gift Bruun, Albertslund.
BIRGIT ALLERMANN NIELSEN
f. 17.1.1952, lærer, gift Fårvang.
TORBEN NIELSEN
f. 2.10.1952, civiløkonom, Kbhvn.
HENRIK PETERSEN
f. 11.11.1952.
OVE ULLERUP PETERSEN
f. 19.7.1951, cand. jur., fuldmægtig, Kbhvn.
JOHN TEGLSTRUP RASMUSSEN
f. 27.8.1950, Holbæk.
POUL WIGGERS SMITH
f. 23.3.1952, landsbrugsuddannelse, gårdejer, Regstrup.
LEIF FOLKE SØRENSEN
f. 10.7.1951, cand. mag., Hedehusene.

KAREN BIRGITTE WEINREICH
f. 2.10.1952, stud. ling. merc., gift Ullerup Petersen, Kbhvn.
SUSANNE BRANDT WIUFF
f. 25.11.1951, ergoterapeut, sagsbehandler, Vissenbjerg.

Nysproglig linie B 1971

LISBETH HESSELLUND ANDERSEN
f. 16.2.1952, Højby Sj.
RIGMOR MØLLER ANDERSEN
f. 21.6.1951, Asnæs.
ANNE ANDREASEN
f. 23.1.1953, Folkeskolelærer, Schweiz.
INGE BARFOD
f. 27.11.1952, lærer, Holbæk.
ANNE BARLØSE
f. 5.7.1952, lægesekretær, gift Tjørnemoose, Balle.
ANNE BODIL CARLSEN
f. 24.9.1952, sygeplejerske, Kolding.
ASTRID FRYDENDAL
f. 22.10.1952, Kr. Eskildstrup.
JETTE HANSEN
f. 19.10.1952, bibliotekar, Herning.
PIA BENTE HANSEN
f. 20.10.1951, fysioterapeut, Holbæk.
ANNE LISE HVIDSTEN
f. 17.3.1952, sygepl. ass., Holbæk.
LISBETH JACOBSEN
f. 24.10.1952, ergoterapeut, gift Weinrich.
JYTTE ENNGAARD JENSEN
f. 28.11.1950, sygeplejerske, Vanløse.
ANNE-DORTHE KRAGH-SCHWARZ
f. 23.8.1952, fysioterapeut, Roskilde.
ANNE CHARITE KREBS
f. 5.6.1952, dramatur. Kbhvnl
KETTY ELISE LARSEN
f. 1.3.1951, lærer.
KIRSTEN HERBERT NIELSEN
f. 13.5.1952, Skelskør.
ELSEBETH OLSEN
f. 24.3.1951.
BODIL PETERSEN
f. 22.1.1952, Nykøbing Sj.
LILLIAN IRENE PORRET
f. 16.4.1951, lærer, Regstrup.
ANNETTE ROSENBERG
f. 19.6.1950, lærerstud., Kbhvn.
LISELOTTE RAGNHILD SVENDSEN
f. 15.8.1950, Svinninge.
ANNE GRETHE KJERULF SØRENSEN
f. 26.6.1953, Nykøbing Sj.

Matematisk linie X 1971

STIG ANDERSEN
f. 13.3.1951, Holbæk.
HELMER BUSSCHOU-RASMUSSEN
f. 17.2.1951, studerer til biolog, stud. scient.,
Kbhvn.
HANS HENRIK CHRISTENSEN
f. 10.1.1951, lic. agro, Miljøstyrelsen, Kbhvn.
JENS DAMGAARD
f. 13.11.1950, stud. scient.
CHRISTIAN DAVIDSEN
f. 20.9.1948, H.A. og cand. merc., marke-
tingchef, Kbhvn.
HANS BRANDT HANSEN
f. 9.9.1950, Svaneke.
ARNE JUUL JENSEN
f. 27.7.1950, H.A., Norsk Hydro, Risskov.
CLAUS KJÆR
f. 30.1.1951, bankfuldmægtig, H.D. i rengs-
kabsvæsen, Aalborg.
PER KNUDSEN
f. 18.7.1952, †.
DANNY HELMER LARSEN
f. 27.8.1952, Holbæk.
HANS OLE LARSEN
f. 24.4.1952, revisor.
JENS OTTO LAURSEN
f. 16.7.1952, H.A. og H. d. revisor, Hedehusene.
FRANS BRUS MICHAELSEN
f. 12.3.1953, stud. scient, pol., Kbhvn.
CLAUS MORTENSEN
f. 30.11.51, Holbæk.
JOHN MØLLEBRO
f. 7.12.1950, civilingeniør, p.t. i Vietnam.
ERIK TORBEN NIELSEN
f. 24.3.1952, programmør, Roskilde.
HANS JØRGEN NIELSEN
f. 4.1.1952, civilingeniør, Kbhvn.
HENRIK NORDQVIST
f. 8.4.1951, Hedehusene.
NIS EGON OLSEN
f. 9.4.1952, journalist, redaktionssekretær,
Kbhvn.
OLE FAURHOLM POULSEN
f. 26.6.1951, Vipperød.
MOGENS WEINREICH
f. 26.11.1952, cand. scient., matematik, Rø-
dovre.
OLE WEINREICH
f. 1.2.1952, cand. jur.
JØRN JUUL AAGESEN
f. 27.4.1950, Rønne.

Matematisk linie Y 1971

ULLA ANDERSEN
f. 10.2.1952, fysioterapeut, Herlev.

AASE ANDERSEN
f. 13.6.1952, Vig.
STEEN CHRISTENSEN
f. 16.3.1952, cand. polit., Allerød.
THORKIL DAHLGREEN
f. 28.3.1952, skibsbygger, Helsingør.
PER DALSKOV
f. 29.12.1951, advokatfuldmægtig, Herlev.
AXEL ERIKSEN
f. 27.1.1951, revisor, Slagelse.
SOLVEIG GYLDEMÆRNE
f. 25.8.1952, hospitalslaborant, gift Nielsen,
Nykøbing Sj.
PETER HAGELUND
f. 12.3.1951, lærer, Nykøbing Sj.
KIRSTEN LILIAN HANSEN
f. 28.6.1952, bankass., Asnæs.
MARGOT SUSANNE HANSEN
g. 6.9.1952.
CONNY JENSEN
f. 13.10.1951, Holbæk.
KIRSTEN BERTHA KROG JENSEN
f. 12.6.1952, børnehavepædagog, socialpæ-
dagog, gift Yamaue, Valby.
ANNI JEPPESEN
f. 4.9.1951.
INGE LILLIAN KRISTENSEN
f. 24.2.1950, Asnæs.
SØREN HOLTE LARSEN
f. 1.8.1952, læge, Askum, Norge.
POUL MØLLER
f. 24.3.1952, lærer.
ANNE DORTHE NIELSEN
f. 20.10.1951, lærer, Holbæk.
HENRIK ULF NIELSEN
f. 1.11.1950, Nykøbing Sj.
KIRSTEN RUBÆK NIELSEN
f. 7.5.1952, fysioterapeut.
LARS JØRGEN NIELSEN
f. 4.9.1952, Ugerløse.
NIELS HENRIK OLESEN
f. 4.9.1951, akademiingeniør fra DIA, Skæ-
vinge.
MARTIN SØNDERSKOV
f. 18.4.1952.
PIA WILLEMOES-PETERSEN
f. 21.12.1951, ergoterapeut, gift Olsen, Hol-
bæk.

Matematisk linie Z 1971

VAGN FLEMMING HANSEN
f. 20.3.1951, lærer, Hedehusene.
FINN HENRIKSEN
f. 11.6.1952, civ. ing., cand. polyt., speciale
svagstrøm, konsulent, Holbæk.
ERNST KOLDING JENSEN
f. 10.7.1952, cand. polyt., ingeniør, Kbhvn.

THYGE JENSEN
f. 16.5.1951, læge, Holbæk.
BENT PETER LARSEN
f. 9.8.1952, cand. scient. pol., Århus.
TONNY ERIK LARSEN
f. 18.9.1950, Gislinge.
HANS PETER LARSEN
f. 16.9.1950, lærer, Skelskør.
JØRN BO MADSEN
f. 17.2.1951, læge, Holbæk.
JENS PETER MÜLLER
f. 30.4.1952, læge, Kalundborg.
ARNE NIELSEN
f. 27.9.1952, Holbæk.
HENRIK BENT NIELSEN
f. 14.8.1952, læge, Kbhvn.
IB BOBJERG NIELSEN
f. 26.2.1952, Holbæk.
JOHN ÅGE NIELSEN
f. 22.11.1952, Holbæk.
JØRGEN NIELSEN
f. 28.12.1949.
RUD NIELSEN
f. 13.2.1952, Holbæk.
STIG GUNNAR OLSSON
f. 14.2.1952, lærer, Holbæk.
STEFFEN PETERSEN
f. 6.7.1951, cand. jur., advokat, Faxe.
ERIK STEEN ROSVALD
f. 21.12.1950, sparekasseass., filialbestyrer i
Vig.
TORBEN SKOU
f. 26.2.1951.
FINN VICTOR SMITH
f. 1.11.1950, Holbæk.
JAN ERIK STRØMVGIG
f. 1.12.1951, ergoterapeut, Kbhvn.

Nysproglig linie A 1972

BIRGIT BJØRN ANDERSEN
f. 4.10.1951, Holbæk.
NIELS HENRIK BACH-LAURITSEN
f. 5.10.1952, Holbæk.
LOTTE BALLING
f. 14.8.1952, lærer, Kr. Hyllinge.
NIELS BOEG
f. 25.12.1952, stud. mag. Århus.
MERETE BRANDRUP
f. 9.6.1953, stud. mag., Holbæk.
IDA GALLE
f. 18.11.1952, stud. jur., Kbhvn.
ANNALISBETH HANSEN
f. 5.8.1953, musikbibliotekar, Kbhvn.
JENS WULFF HANSEN
f. 22.9.1952, cand. mag., Kbhvn.

VIBEKE HELWIGH

f. 24.12.1953, aftenskolelærer, Holbæk.
SVEN-ERIK HOLGERSEN
 f. 30.7.1952, stud. mag. musiklærer, Kbhvn.
CHRISTIAN RUD HAAGENSEN
 f. 8.12.1951, lærer, Silkeborg.
INGE KOLIND-HANSEN
 f. 6.10.1952, fysioterapeut, gift Kolind-Jørgensen, Farum.
ELISABETH LARSEN
 f. 18.3.1953, lærer, Skive.
KIM DUPUIS STARCKE
 f. 19.6.1952, stud. mag., Kbhvn.
CHRISTIAN GROTH TEISEN
 f. 22.11.1951, læge, Kbhvn.
POUL ERIK TOFT-HANSEN
 f. 18.11.1952, Århus.
SØREN UDSEN
 f. 4.10.1951, Kbhvn.

Nysproglig linie B 1972

LISBETH ANDERSEN
 f. 2.10.1953, korrespondent og cand. jur., Kbhvn.
BIRTHE BARLØSE
 f. 9.3.1954, stud. mag. i engelsk og musik, Århus.
INGRID BIRGITTE FRYDENDAHL
 f. 16.6.1953, lærer, Hørve.
HANNA GRØNNING
 f. 16.3.1953, husholdningslærer, uddannelseskonsulent, Holte.
CONNIE BOYE HANSEN
 f. 17.12.1952, tandlæge, Kbhvn.
GITTE RAHBÆK HANSEN
 f. 26.3.1952, Regstrup.
INGELISE KLINT HANSEN
 f. 1.9.1952, fysioterapeut, gift Johansen, Rødovre.
HANNE MERETE HENRICHSEN
 f. 23.10.1952, lærer i Vipperød, Regstrup.
LISBETH SØEBORG JØRGENSEN
 f. 16.11.1952, fysioterapeut, Hellerup.
KARIN SCHANDORFF LARSEN
 f. 15.3.1953, stud. med., Brønshøj.
KIRSTEN WINTHER LETH
 f. 22.11.1952, tandlæge, gift Haldbø, Grindsted.
KARIN STEEN MØLLER
 f. 8.6.1953, stud. mag., Risskov.
SUSANNE NIELSEN
 f. 5.5.1953, fysioterapeut, gift Hansen, Helsingør.
ELSE DORTHE BLACK PETERSEN
 f. 12.3.1953, socialpædagog, Nykøbing Sj.

SUSANNE GOTTLIEB PETERSEN

f. 31.5.1953, lærer, Kbhvn.
ULLA NØRMARK PETERSEN
 f. 19.11.1952, lærer, Vipperød.
PIA BEINER POULSEN
 f. 1.3.1954, lærerstud., Holbæk.
GUNHILD DINESS SØRENSEN
 f. 18.8.1953, korrespondent E. A., Kbhvn.
LISBETH THANE PFEIL SØRENSEN
 f. 5.2.1953.
JETTE THESTERUP
 f. 23.1.1953, Fårevejle.

Nysproglig linie C 1972

KIRSTEN EMILAND ANDERSEN
 f. 1.2.1952, lærer, beskæftigelsesvejleder, gift Skovgård Nielsen, Holbæk.
HELLE BERG
 f. 17.10.1953, sygeplejerske, gift Johansen, Odder.
LENE KRAGH CHRISTENSEN
 f. 7.9.1953, korrespondent, gift Dalsgaard, Valby.
LENE FREDERIKSEN
 f. 3.6.1953, Regstrup.
MARIANNE STRØGER FREDERIKSEN
 f. 19.9.1951, lærer, Roskilde.
KIRSTEN HALD
 f. 7.6.1953, lærer, Asnæs.
SUSANNE JELSTRUP
 f. 23.10.1952, børnehavepædagog, lærer i Tvind, p.t. Zimbabwe.
KIRSTEN AGNETE JENSEN
 f. 16.3.1953, Kbhvn.
KIRSTEN VILMAR JØRGENSEN
 f. 12.12.1952, lærer på Hvidebækskolen, gift Clausen, Kalundborg.
HENNY MARIE LUNDBAARD LARSEN
 f. 13.2.1952, lærer, Slagelse.
ESTER POULSEN
 f. 8.11.1952, korrespondent, Grønland.
MARIANNE BOJESEN SACHSE
 f. 18.4.1952, sygeplejerske, Søborg.

Matematisk linie X 1972

PER BROMANN ANDERSEN
 f. 14.1.1952, lærer, Svinninge.
JAN ANDSBJERG
 f. 3.3.1952, stud. mag., Kbhvn.
KJELD BACH DALGAARD
 f. 9.11.1951, programmør, Göteborg, Sverige.

MOGENS PANDURO FINDALEN

f. 27.4.1953, cand. mag. samf., Kbhvn.
TORKIL LAUESEN FRANDBEN
 f. 2.9.1952, Korsør.
ANDERS FOGTMANN HANSEN
 f. 25.10.1953, jetpilot, Ålborg.
NIELS JACOB HANSEN
 f. 10.6.1953, lærer, Holbæk.
NIELS HOUGÅRD
 f. 26.7.1952, bankass., Holbæk.
CARL-EDDY LARSEN
 f. 27.12.1951, Jerslev.
MOGENS BUCH LARSEN
 f. 1.2.1953, H.D. datalogi, stud. scient., Kbhvn.
SVEND WEIERSØE NIELSEN
 f. 26.10.1952, EDB-ass., programmør, Søborg.
HENNING HELSTED OLSEN
 f. 31.7.1951, Holbæk.
BENT VEILIS PETERSEN
 f. 13.10.1952, lærer, Holbæk.
IB KRARUP RASMUSSEN
 f. 17.9.1953, stud. mag., Roskilde.
CLAUS SKJOLD SIGGAARD
 f. 20.3.1952, regnskabschef, Charlottenlund.
STEFFEN TAST
 f. 16.11.1952, sygeplejerske M/K, kunststuderende, Århus.
HENNING BRØCHMANN LARSEN
 f. 11.5.1952, officer, Holbæk.

Matematisk linie Y 1972

HANNE BALLING
 f. 16.12.1953, tandlæge, Kbhvn.
HANS HENRIK BLAD
 f. 25.1.1954, premierløjtnant i Høvelte, Nykøbing Sj.
BIRGITTE CLAUSEN
 f. 2.7.1952, Holbæk.
BJARNE HERBERT ENGELL
 f. 25.7.1954, elektroingeniør, Riyadh, Saudi Arabia.
NIELS FAARUP
 f. 21.10.1952, befragter, Kbhvn.
LEIF DYHRBERG GEERTSEN
 f. 3.10.1953, EDB-planlægger, Kbhvn.
JETTE MERETE GOTTLIEB
 f. 18.5.1952.
KURT KIELSGAARD HANSEN
 f. 24.7.1953, ingeniør, Bagsværd.
NIELS HØJGAARD
 f. 20.4.1952, sekretær, Kbhvn.
CONNIE INGER JENSEN
 f. 20.8.1952, Grevinge.

ELSEBET SYNNØVE JENSEN
f. 3.9.1951, lærer, Fårevejle.
BJARNE KRONBORG
f. 22.12.1952, stud. psyk, Århus.
NIELS-HENRIK LARSEN
f. 4.10.1952, stud. mag., Kbhvn.
PREBEN VERNER MADSEN
f. 31.12.1951, Grevinge.
SØREN MARIUS MUNK
f. 19.6.1952, kontorass., lærerstud., Søborg.
BIRTHE WINTHER MØLLER
f. 30.5.1953, Asnæs.
CARSTEN NIELSEN
f. 10.12.1952, Asnæs.
MARIANNE NIELSEN
f. 28.1.1954, Højby Sj.
POUL DAHLBERG NIELSEN
f. 13.6.1953, Nykøbing Sj.
AASE HYLDEGAARD NIELSEN
f. 22.12.1952, bankass., ansat på revisions-
kontor indenfor staten, gift Jacobsen, Virum.
JANNA OLSEN
f. 6.7.1952, Vipperød.
BIRTHE PEDERSEN
f. 24.12.1951, stud. odont, Kbhvn.
FLEMMING HOLST PEDERSEN
f. 18.9.1951, Fårevejle.
KIRSTEN LEGAARD PETERSEN
f. 15.3.1952, lærer, gift Jeppesen, Stårup.

Matematisk linie Z 1972

POUL ERIK FRANSDEN
f. 19.2.1953, cand. polyt., Albertslund.
GITTE RABEK HANSEN
f. 3.7.1952, socialrådgiver, Regstrup.
JETTE HØJSTED
f. 11.11.1952, læge, Svninge.
HANS-HENRIK LLOYD JØRGENSEN
f. 10.7.1953, Holbæk.
WERNER KNUDSEN
f. 23.10.1953, cand. mag. matematik.
NIELS ELI NIELSEN
f. 25.8.1951, stud. lærer, Holbæk.
RENÉ BRUNO PETERSEN
f. 23.9.1952, elektroniktekniker, Måløv.

Nysproglig linie A 1973

METTE ANDERSEN
f. 6.4.1953, lærerinde, pædagog, stud. art.,
Mårsø.
DOT BRUHN-PETERSEN
f. 2.5.1954, stud. eskimologi, sygeplejerske,
Kbhvn.

LENE BIGUM CHRISTENSEN
f. 17.4.1954, stud. handelshøjskolen, engelsk,
Holbæk.
SØREN M. CHRISTENSEN
f. 6.3.1954, stud. mag., arkæologi og hist.,
redaktør af »Forsvar«, Kbhvn.
NIELS FISCHER
f. 15.12.1952, billedredaktør, 1. del af mag.
konferens., Holte.
ANNE HOLMEN
f. 15.11.1954, stud. mag., Tåstrup.
ALICE DALHOFF JENSEN
f. 17.6.1955, korrespondent, sekretær, Ca-
nada.
BIRTE JØRGENSEN
f. 10.2.1955, lærer, Kbhvn.
RENÉ SLOTT JØRGENSEN
f. 29.5.1954, dekoratør, Vipperød.
STEFFEN RAVN JØRGENSEN
f. 27.4.1953, stud. theol., Kbhvn.
ANDERS KROGH
f. 8.10.1953, lærer, Nykøbing Sj.
LEIF CALUNDANN LARSEN
f. 30.3.1954, cand. phil, historie, Kbhvn.
JENS JØRGEN LAURSEN
f. 28.7.1953, lærer, Dianalund.
JES LINDEBLAD
f. 8.8.1952, musiklærer, Grevinge.
SØREN NIELSEN
f. 21.3.1954, stud. mag., E.F.G. lærer, Kbhvn.
KIM ZANDER OLSEN
f. 8.6.1953, malersvend, Kbhvn.
ELISABETH POULSEN
f. 21.12.1954, sekretær, journalistelev,
Kbhvn.
ERLING AGERGAARD RASMUSSEN
lærer, Holbæk.
JESPER REIFF
f. 24.4.1953, socialrådgiverstuderende,
Odense.
INGELISE RODIAN
f. 16.12.1952, folkebibliotekar, Holbæk.
HENRIK TEISEN
f. 5.6.1954, stud. med. Kbhvn.
IB THOMSEN
f. 28.7.1952, Søborg.
VIBE TREBBIEN
f. 6.5.1953, stud. psych., Kbhvn.
MICHAEL VEDEL
f. 5.3.1953, shippingmand, restauratør, stud.
jur., Kbhvn.

Nysproglig linie B 1973

ELLEN MARIE PITTER BERTELSEN
f. 3.9.1954, stud. mag., Nykøbing Sj.

LENE MEJNERT CHRISTIANSEN
f. 3.2.1953, sygeplejerske, gift Mejnert Hen-
riksen, Kirke Såby.
BODIL DAUGÅRD
f. 14.4.1953, Kbhvn.
LIS BUDDE HANSEN
f. 2.7.1953, handelsskoleelev, Holbæk.
JANE HOLGERSEN
f. 16.7.1954, sygeplejeass., Hvidovre.
BENTE JENSEN
f. 12.6.1954, bibliotekar, gift Madsen, Ros-
kilde.
MARIANNE LUND JENSEN
f. 11.1.1954, lærer, Nykøbing Sj.
YET JENSEN
f. 10.9.1954, lærer, Kbhvn.
LIS JOHANSEN
f. 3.2.1955, E.D. tysk/fransk korrespondent,
Kbhvn.
METTE JØRGENSEN
f. 15.9.1954, sugeplejeass., Hvidovre.
GITTE LUND
f. 21.9.1954, lærerstud., Holbæk.
LISBETH MOGENSEN
f. 16.10.1954, teologistuderende, Århus.
LISBETH NIELSEN
f. 29.9.1952, fritidspædagog, Holbæk.
PERNILLE NINN
f. 15.10.1954, lærer, Holbæk.
SUSANNE NINN
f. 15.10.1954, lærer, Holbæk.
BIRGIT PEDERSEN
f. 22.1.1954.
INGE DORTE ULRIK PETERSEN
f. 5.3.1954, Kbhvn.
IRENE PETERSEN
f. 10.6.1952, Allerød.
ANNELISE RAVN
f. 7.6.1954, lærer, Svninge.
BIRGITTE STEEN
f. 7.10.1953, cand. jur., Bagsværd.
HANNE THØGERSEN
f. 16.4.1954, lærer, Højby.

Nysproglig linie C 1973

ANJA ADAMSEN
f. 26.7.1954, tandlæge, Nykøbing Sj.
ANNE METTE AHLGREEN
f. 3.1.1955, overfysioterapeut, Asnæs.
ANETTE ANDERSSON
f. 13.12.1953, korrespondent engelsk-tysk,
Valby.
ANNE MARIE BUSCH-PETERSEN
f. 13.2.1955, Grevinge.
JETTE RAHBEK CHRISTENSEN
f. 21.12.1952, ergoterapeut, Holbæk.

HELENE CLEMENS

f. 26.8.1954, cand. mag., Viby J.

TOVE FORSBERG

f. 27.2.1953, sygeplejerske, Lystrup.

DORTE MØLLER HANSEN

f. 23.8.1954, journalist, gift Møller Rasmussen, Ålsgårde.

ANNE STEEN MADSEN

f. 25.4.1954, Holbæk.

BIRGIT HEEGÅRD MADSEN

f. 29.4.1954, lærer, Holbæk.

JETTE FRIIS MADSEN

f. 24.10.1953, kunsthåndværkerskolen, Kbhvn.

JANE GRY POULSEN

f. 10.4.1953, Brønshøj.

ULLA BJERRUM POULSEN

f. 5.1.1953, sygeplejerske, Holbæk.

ANNETTE THORUP

f. 7.11.1952, cand. jur., fuldmægtig, energiministeriet, Roskilde.

*Matematisk linie X 1973***IB ANDREASEN**

f. 28.1.1955, Holbæk.

JENS THOMAS BACH-LAURITZEN

f. 8.8.1954, Holbæk.

HENRIK CHRISTENSEN

f. 3.8.1954, cand. merc., produktchef, Tåstrup.

OLE P. CHRISTIANSEN

f. 15.7.1954, premierløjtnant, Holbæk.

SØREN DYCK-MADSEN

f. 17.8.1954, civilingeniør, Holbæk.

GERT FLENSBERG

f. 11.3.1956, cand. scient., adjunkt, Ringe.

JOHN SKOVGÅRD HANSEN

f. 25.7.1954, Holbæk.

PER BOYE HANSEN

f. 22.7.1954, cand. med., læge, Vanløse.

CARSTEN JACOBSEN

f. 21.4.1955, Holbæk.

NIELS JØRGEN JENSEN

d. 7.11.1954, Holbæk.

FLEMMING LAU JØRGENSEN

f. 5.6.1952, Rønde.

STEN ERIK JØRGENSEN

f. 11.2.1953, lærer, Holbæk.

IB JUUL PEDERSEN

f. 31.7.1954, Holbæk.

PETER BACH RASMUSSEN

f. 31.7.1953, Holbæk.

HANS AAGAARD SØRENSEN

f. 8.8.1954, stud. mag., Holbæk.

LEO VILLADSEN

f. 3.6.1954, arkitekt, M.A., Virum.

*Matematisk linie Y 1973***BIRGIT WÖLDIKE ANDERSEN**

f. 14.7.1953, Asnæs.

OVE ANDERSEN

f. 28.9.1954, Fårevejle.

MARIANNE BINDER

f. 10.8.1954, dyrelæge, Søborg.

ANDERS DAMGAARD

f. 1.10.1954, Holbæk.

JØRGEN HANSEN

f. 20.9.1953, landinspektør, Nykøbing Falster.

KAREN HVID

f. 10.12.1953, lærer, Gørlev.

ADDY GADE JENSEN

f. 30.6.1953, bankass., gift Tschuriloff, Ølstykke.

ERLING FRIIS JENSEN

f. 26.4.1953, Nykøbing Sj.

HENRIK RIESEGAARD JENSEN

f. 16.8.1952, cand. jur., sekretær i direktoratet for Kbh./skatte og registreringsforvaltning, Kbhvn.

SVEN MARIUS HAUGE JEPPESEN

f. 27.5.1952, Regstrup.

LONE JOHANSEN

f. 4.3.1954, sygeplejerske, Vejle

METTE KANN

f. 16.3.1955, stud. polyt., Ishøj.

JOHN KRISTIANSEN

f. 16.12.1953, Nykøbing Sj.

ANNE-GRETHER MADSEN

f. 15.11.1952, Fårevejle.

HANNE MADSEN

f. 31.10.1954, elev på Suhrs seminarium, Kbhvn.

JETTE NIELSEN

f. 17.3.1953, ergoterapeut, p. t. sagsbehandler, Værløse.

INGE-LISE BONDE PEDERSEN

f. 4.9.1953, sygeplejerske, Fårevejle.

ANNETTE LEGARTH PETERSEN

f. 27.6.1953, lærer, gift Starklint, Asnæs.

GERT PETERSEN

f. 14.6.1954, kemiingeniør, Køge.

AASE REFSGAARD JØRGENSEN

f. 3.9.1953, Holbæk.

JAN TAMSTARF

f. 22.4.1953, Nykøbing Sj.

GRETE THOMSEN

f. 19.6.1954, arkitekt, Holbæk.

ANNETTE WILLEMOES-PETERSEN

f. 20.2.1953, arkæologi studerende, Århus.

*Matematisk linie Z 1973***MICHAEL ALRING**

f. 8.7.1954, bibliotekar, Holbæk.

NIELS NORDGAARD-ANDERSEN

f. 2.10.1952, cand. polit., sekretær i landbrugsministeriet, Kbhvn.

JØRGEN ANDREASEN

f. 30.8.1954, stud. tech. soc., RUC, Kbhvn.

JOHN BOLLHORN

f. 8.10.1953, Vig.

STIG GREGERSEN

f. 2.10.1954, cand. jur., advokatfuldmægtig, Gilleleje.

HENRIK SAXTORPH HANSEN

f. 29.9.1953, dyrelæge, Snertinge.

LARS HANSEN

f. 15.10.1953.

PREBEN FREDSLUND (HANSEN) nu**LOUSDAL**

f. 10.1.1953, cand. scient, Glostrup.

PETER JACOBSEN

f. 24.2.1953.

ERLAND DAMGAARD JENSEN

f. 30.10.1952, stud. datalogi på RUC, Kbhvn.

LARS GRUPE LARSEN

f. 5.9.1954, cand. polit, sekretær i amtsrådsforeningen, Slagelse.

JESPER SPINNER MADSEN

f. 2.1.1953, Slangerup.

HELGE NIELSEN

f. 29.10.1952, Kalundborg.

JOHN KUSK NIELSEN

f. 1.1.1951, Tølløse.

NIELS CHR. NYBO NIELSEN

f. 27.3.1953, Holbæk.

NIELS-OLE OLSEN

f. 22.7.1953, stud. agronomi, Hillerød.

STIG VENDELBO PEDERSEN

f. 6.1.1954, civilingeniør, Tølløse.

BENT AAGAARD PETERSEN

f. 26.2.1953, stud. agro., exam. art. i europæisk etnologi, Kbhvn.

O. NYVOLD PETERSEN

f. 16.1.1953, cand. merc., Kbhvn.

JOHNNY SØRENSEN

f. 18.2.1954, Vipperød.

JOHN VILLADSEN

f. 16.7.1952, EDB operatør, Holbæk.

HOLGER BRANDT WIUFF

f. 30.10.1953, lærer, Gislinge.

*2 HF o***ULLA SKOVGAARD ANDERSEN**

f. 21.11.1953, Holbæk.

HENRIK ANTHONY

f. 25.3.1950, lærer, Roskilde.

NIELS LOHSE CARLSEN

f. 26.3.1953, Holbæk.

BIRTHE CHRISTIANSEN
f. 20.9.1954, sparekasseass., Vig.
PER ENEVOLDSEN
f. 7.11.1953.
HENRIK W. HANSEN
f. 30.10.1952.
KIRSTEN HEINRICHSEN
f. 9.10.1953.
KARINA KLINT HENRIKSEN
f. 20.10.1953.
KIRSTEN ULLA HOLMEGAARD JENSEN
f. 10.2.1952.
ANETTE SONNERUP JOHANSEN
f. 31.5.1954, klinisk-kemisk hospitalslaborant, Svinninge. P. t. i Vietnam.
BIRTHE JOHANSEN
f. 24.3.1946, Holbæk.
LENE JOHANSEN
f. 3.5.1952.
CHARLOTTE KRISTIANSEN
f. 29.6.1953, stud. jura, Brønshøj.
KELD INGEMANN KRISTIANSEN
f. 7.3.1951, lærer, Slagelse.
HANNE GRUBE LARSEN
f. 16.7.1952.
INGE-LISE MUNK-HANSEN
f. 17.2.1941, lærer, Svinninge.
ANNE MØLLEBRO
f. 20.4.1953, hospitalslaborant, Brøndby Strand.
JØRGEN VILLY NIELSEN
f. 18.10.1952.
NIELS JOHAN NIELSEN
f. 30.3.1949, Holbæk.
NIELS JØRGEN SØNDERGAARD NIELSEN
f. 13.1.1953, lærer, Holbæk.
ALICE VIDEBÆK
f. 15.4.1954, børnehavepædagog, Holbæk.
FRIDA WASS
f. 27.4.1940, socialrådgiver, Holbæk.

2 HF p

KATE BIERDASZKIEWIEZ
f. 27.1.1954, lærer, Nykøbing Sj.
LISBETH BOJSEN
f. 15.12.1952, husholdningslærer, Lyngby.
TIM GIDEON
f. 10.4.1954, lærer, Nykøbing Sj.
JOHN STEINMETZ HANSEN
f. 11.3.1954.
JOHN TRANE HANSEN
f. 1.11.1954.
RANDI HANSEN
f. 10.2.1954.

INGELISE HENRIKSEN
f. 27.1.1945, lærer, Haarby.
HENNING HERVIK
f. 14.4.1954, driftslederudd., landbrugsteknikerudd., Jelling.
ANDERS HØJGAARD JENSEN
f. 17.9.1951.
KIRSTEN VIGSTRUP JENSEN
f. 15.1.1954, Sj. Odde.
OLGA HELENE JENSEN
f. 13.6.1952, Holbæk.
NINA MODELL JØRGENSEN
f. 27.5.1954.
ULLA KRONBORG
f. 5.4.1954, sygeplejerske, Grevinge.
ULLA LARSEN
f. 17.1.1952, lærer, Odden.
BIRTHE LAURITSEN
f. 8.2.1953, lærer, Vig.
OLE MADSEN
f. 5.10.1948.
JØRN MIKKELSEN
f. 30.6.1953.
KNUD HJORTHOLM OLESEN
f. 5.2.1954, lærer, Højby.
PETER TRÆUGOTT-OLSEN
g. 9.5.1953, Kbhvn.
KARSTEN KONGSØRE PETERSEN
f. 22.8.1954, Svinninge.
POUL HENNING SIVERTSEN
f. 26.12.1953, lærer, Hørve.
NIELS GUNNAR MEINILD
f. 18.4.1949, radiomek., Holbæk.
INGE WIECKER
Nykøbing Sj.

Nysproglig linie A 1974

BIRGIT ANDERSEN
f. 19.1.1955, sygeplejerske, Holbæk.
HANS STEEN ANDERSEN
f. 1.2.1956, journalist, Kbhvn.
JØRGEN RUD BRANDT
f. 18.8.1955, † 1980.
HENRIETTE CHRISTENSEN
f. 11.5.1954, lærer, Holbæk.
LISBETH CHRISTENSEN
f. 2.9.1954, Holbæk.
YVONNE FREDERIKSEN
f. 21.12.1955, Holbæk.
SVEN GAD
f. 8.4.1956, cand. jur., Kbhvn.
JENS SIGURD GIERTSEN
arkitektstud. Albertslund.
CARSTEN HANSEN
f. 31.5.1955, H.H. og H.D. i afsætningsøkonomi, konsulent for Detailhandel, Ølstykke.

TROELS ELVIG HANSEN
f. 22.11.1954, fysioterapeutelev, Brønshøj.
PER HELWIGH
f. 23.8.1955, Holbæk.
PETER HESKJÆR HUMAIDAN
f. 14.1.1956, stud. med., Kbhvn.
KATE HOFSTED JØRGENSEN
f. 26.4.1954, Holbæk.
JYTTE KRAGELUND
f. 7.4.1955, Holbæk.
CLAES LARSEN
f. 5.3.1954, lærer, Århus.
FINN CALUDANN LARSEN
f. 27.11.1955, lærer, Kbhvn.
LENE LARSEN
f. 7.7.1954, lærersud., Holbæk.
RANDI LARSEN
f. 2.12.1954, inspektrice ved Centralsygehuset, Holbæk.
JENS ERIK NYBOE
f. 23.8.1953, arkitekt, Holbæk.
LISE SØRENSEN
f. 18.4.1954, Holbæk.
TORBEN THORHAUGE
f. 7.6.1955, stud. mag., Kbhvn.
ERIK VIND
f. 5.5.1954, HA-stud., Kbhvn.

Nysproglig linie B 1974

PER FAARTOFT
f. 25.5.1955, shipping-assistent, Kbhvn.
CONNY FREDERIKSEN
f. 31.8.1954, børneforsørgs- og omsorgspædagog, Jyderup.
DORTE HAGEMANN
f. 24.4.1955, Regstrup.
TINE HJORT-HANSEN
f. 27.4.1954, Regstrup.
ROBERT IBSEN
f. 21.8.1955, E.A. stud. ling. merc., Kbhvn.
BETSY JØNCK
f. 3.7.1954, Holbæk.
HANNE WINTHER KNUDSEN
f. 31.8.1955, lærerstud., Kvanløse.
PIA HØJRUP KNUDSEN
f. 16.5.1955, Tølløse.
JETTE KROGH
f. 17.5.1955, bibliotekar, ledende børnebibliotekar, Holbæk.
CHRISTA SUSSANNE MADSEN
f. 19.8.1955, E.D. handelsfaglærer, Kbhvn.
SUSANNE LIS MADSEN
f. 14.8.1954, sygeplejerske, gift Gaarskær, Kbhvn.

ANNEMARIE MÜLLER
f. 10.1.1955, Asnæs.
ANNE STEEN MØLLER
f. 11.3.1955, Silkeborg.
ANNETTE MØLLER
f. 16.8.1954, Regstrup.
BIRGIT OLSEN
f. 17.2.1955, E.A. korrespondent, Søborg.
ASGER BERG PEDERSEN
f. 13.4.1955, Holbæk.
LISE ELLEGÅRD PEDERSEN
f. 12.5.1954, Holbæk.
HANNE DORRIT RASMUSSEN
f. 13.10.1954, Vig.
SØREN VIND
f. 19.12.1954, bibliotekar, Tølløse.
RONNIE ZOËGA
f. 16.5.1955, Kr. Hyllinge.
ANNE MARIE ZWERGIUS
f. 13.5.1955, lærerstud., Århus.

Matematisk linie X 1974

CHR. WILLIAM AHLEFELD-LAURVIG
f. 3.8.1955, ingeniør, Vipperød.
JØRN SKOVGAARD ANDERSEN
f. 27.6.1955, svagstrømsingeniør, Kbhvn.
NIELS ANDERSEN
f. 12.3.1954, stud. med., Kbhvn.
SØREN FRANDSEN ANDERSEN
f. 25.6.1954, Holbæk.
RALPH BALLING
f. 11.6.1955, sergent, politibetjent, Holbæk.
PETER SMITH CARLSEN
f. 19.2.1955, stud. på kunsthøjskolen, Holbæk.
KIM CHRISTENSEN
f. 14.11.1953, EDB-programmør, Vipperød.
NIELS ØSTERGAARD CHRISTENSEN
f. 14.2.1956, cand. scient., pædagogikumskandidat, Vodskov.
CLAUS CLAUSEN
f. 27.11.1952, revisor, Brønshøj.
CARSTEN VERNER DAHL
f. 17.3.1954, stud. polyt., Herlev.
MARTIN TOFT HANSEN
f. 11.5.1954, Ålborg.
JOHN HARTWICH
f. 23.5.1955, Holbæk.
BO STÆVNE JENSEN
f. 24.11.1954, Holbæk.
CLAUS HOLST JENSEN
f. 2.1.1956, Holbæk.
JØRGEN FROST JENSEN
f. 24.10.1954, civ. ing., Nykøbing Sj.
JAN SELCH MORTENSEN
f. 30.1.1954, Holbæk.

MICHAEL LAUSTEN NIELSEN
f. 17.12.1955, stud. med., Kbhvn.
JESPER FROST OLSEN
f. 1.1.1954, læge, Kbhvn.
BENT NYGÅRD PEDERSEN
f. 19.1.1954, forhandler af datamaskiner og programmer, Åbyhøj.
PETER HOLM THOMSEN
f. 18.9.1955, ingeniør, cand. polyt., Holbæk.

Matematisk linie Y 1974

SUSANNE ANDERSEN
f. 27.8.1954, stud. Holbæk.
ELSEBETH BALLE
f. 25.2.1954, bankass., Kbhvn.
JØRGEN DALSKOV
f. 25.4.1954, overbiologassistent, Vanløse.
CHARLOTTE ESTRUP
f. 17.12.1955, håndgerningslærerinde, gift Kjørlaug, Norge.
ALLAN NYGÅRD HANSEN
f. 17.2.1954, Nykøbing Sj.
ANNE RENEÉ HANSEN
f. 22.5.1954, lærer, Bornholm.
JENS ELLEBJERG HANSEN
f. 7.11.1954, Nykøbing Sj.
MICHAEL DINESEN HANSEN
f. 28.6.1955, Nykøbing Sj.
SØREN HANSEN
f. 27.8.1955, stud. cand. scient., Brønshøj.
OLE JACOBSEN
f. 2.10.1954, Nykøbing Sj.
JENS AAGE SKOV JENSEN
f. 25.7.1954, Nykøbing Sj.
BIRGITTE BRUUN JØRGENSEN
f. 22.10.1955, stud. mag., hist.-etn., gift Wolter, Kbhvn.
HANNE DAHLERUP KOCH
f. 10.6.1955, stud. mag., hist.-mid.-arkæol., Århus.
LEENA LARSEN
f. 25.7.1954, stud. scient., Kbhvn.
JESPER HERBERT NIELSEN
f. 21.1.1955, arkitekt, Kbhvn.
HANS-JØRGEN OLSEN
f. 14.6.1955, cand. mag, kulturvejleder, Kbhvn.
MICHAEL PARSLOV
f. 26.1.1956, Nykøbing Sj.
GRETHE PETERSEN
f. 22.1.1955, Lumsås.
HANS ULRIK PETERSEN
f. 10.8.1954, Rørvig.
JAN WEILIGAARD PETERSEN
f. 20.2.1955, Nykøbing Sj.

Matematisk linie Z 1974

ANNE ANDERSEN
f. 17.1.1955, stud. psykologi, Kbhvn.
LISBETH GISSING CHRISTIANSEN
f. 4.1.1955, aut. klinisk-kemisk hospitalslaborant, Holbæk.
THOMAS DALBERG
f. 15.7.1954, Tølløse.
ELSE MARIE HANSEN
f. 3.7.1954, sygeplejerske, Slagelse.
KIRSTEN HANSEN
f. 29.10.1954, lærer, Århus.
LENE WAGNER HARTMANN
f. 15.8.1955, Holbæk.
TINE HELMER
f. 23.7.1956, revisor, gift Doktor, Kirke Såby.
ANNE NYGAARD JENSEN
f. 3.10.1954, lærer, Bornholm.
LENE BRITT JENSEN
f. 12.11.1953, laboranttekniker, Holbæk.
PER TIMM JENSEN
f. 31.10.1954, lærer, lærerrådsformand, Holbæk.
ELISABETH HAUGE JEPPESEN
f. 29.12.1954, Regstrup.
METTE ARNDT LARSEN
f. 17.9.1955, sygeplejerske, Kbhvn.
DORTE NARUD
f. 3.7.1955, lærerstud., Holbæk.
KARIN ALLERMANN NIELSEN
f. 8.3.1954, Holbæk.
EJNER DAMGAARD PAULSEN
f. 30.10.1954, Holbæk.
ULLA SCHMIDT
f. 28.5.1954, sygeplejerske, Hillerød.
SØREN BRANDT WIUFF
f. 23.4.1956, stud. agro, Gislinge.

2 HF p

JØRGEN BILLESBØLLE
Holbæk.
NIELS KLAUS BRØDGAARD
JESPER CHRISTIANSEN
Holbæk.
SØREN CHRISTIANSEN
BRUNO HANSEN
f. 15.3.1955, lærer, Hillerød.
RUTH BRIGSTED HANSEN
f. 15.11.1950, teknisk assistent, Holbæk.
BIRTE DAMSGAARD JENSEN
Holbæk
ELLEN BIRGITTE JENSEN
Holbæk.
FINN MANGOR JENSEN
Holbæk

NIELS-HENRIK KLÜWER JENSEN
Regstrup.
LIS LASSEN
f. 28.6.1954, stud. Brønshøj.
PETER LINDE
f. 12.11.1955, stud. stat., Kbhvn.
KRISTIAN FRIIS MADSEN
teknisk assistent, Roskilde.
LENA MADSEN
f. 14.3.1954, socialrådgiver, Holbæk.
ULLA MOURITSEN
Svinninge
JENS PETER NIELSEN
Holbæk
KARIN MERETE RAAHAUGE NIELSEN
ANNIE ANETTE PEDERSEN
Kirke Eskilstrup
LONE HILDING PETERSEN
Birkerød.
FLEMMING THORUP
lærerstud., Holbæk.
OLE VESTBIRK THOMSEN
Kbhvn.

2 HF q

BENTE BÆKGAARD ANDERSEN
Holbæk.
SOLVEIG BIRCH
BIRGIT HANSEN
f. 23.12.1954
lærer, timelærer, p.t. Kibbutz i Israel, Jyderup.
ELSEBETH HANSEN
Sj. Odde.
JETTE HEILMANN
Holbæk.
HELLE JENSEN
f. 19.9.1951, lærer, Høng.
LONE KRISTENSEN
f. 22.6.1955, firtidspædagog, Esbjerg.
BODIL LARSEN
f. 4.5.1953, Vipperød.
INGE HYLDGAARD LARSEN
Holbæk.
MOGENS LARSEN
lærer, Holbæk.
METTE LAURSEN
Holbæk.
TOMMY LILLEBÆK
stud. psych, Tåstrup.
BIRGIT LØREN
Hørve.
ANNE MARIE MADSEN
NIELS JØRGEN MADSEN
f. 19.5.1950, stud. musik
Kbhvn.

BIRTHE DOLMER NIELSEN
LARS BJARNE OLSEN
Holbæk
ANE-HELLE REENBERG
radiografel, Holbæk
STEFFEN ROSSCHOU
Korsør.
BJARNE SIMONSEN
Grevinge.
STIG SÅBYE
Holbæk.

Nysproglig linie A 1975

SUSSIE ADAMSEN
f. 26.3.1956, korrespondent, stud. journalist,
Århus.
ELIN AGERSKOV
f. 4.11.1954, klinisk laborant, Regstrup.
CHARLOTTE BALLING
f. 14.2.1957, stud. mag, gift Sven Gad,
Kbhvn.
KIRSTEN ELSEBETH FONBORG
f. 5.3.1956, børnebibliotekar, Nykøbing
Mors.
PERNILLE FRESE
f. 22.11.1955, skolen for brugskunst, Kbhvn.
VIBEKE HANSEN
f. 26.5.1956, stud. engelsk, Hillerød.
MICHAEL HOLMEN
f. 19.8.1956, lærerstud., Holbæk.
ANNELISE JENSEN
f. 27.3.1956, bibliotekar, Kbhvn.
JENS CHR. JENSEN
f. 18.9.55, Kbhvn.
KIRSTEN JENSEN
f. 4.5.1955, sygeplejeelev, Kbhvn.
HANNE BÆK JØRGENSEN
f. 25.1.1956, gift Christensen, Korsør.
LENE KLEJS
f. 18.3.1956, stud. mag., engelsk-latin,
Kbhvn.
HANS-HENRIK LANGKILDE
f. 26.2.1957, stud. mag. dansk, Vanløse.
MAJA LARSSON
f. 20.4.1955, Holbæk.
STEFFEN LATSCH
f. 24.12.1952, børnehavemedhjælper/pæda-
gog, Allerød.
JENS LUMBYE
f. 29.9.1955, landbrugsafløser, Sverige.
KIRSTEN MARKVARDSEN
f. 25.10.1956, stud. scient, Kbhvn.
JANE MERETE NIELSEN
f. 26.5.1956, efterskolelærer, Frederikshavn.
LONE NIELSEN
f. 27.6.1956, assistent, gift Hougaard, Hol-
bæk.

MORTEN OLSEN
f. 15.5.1956, stud. mag., Kbhvn.
PIA PETERSEN
f. 8.8.1955, sygeplejerske, Kbhvn.
BENT SØGAARD RASMUSSEN
f. 7.1.1955, Kbhvn.
AXEL VENDELBO RAVN
f. 28.2.1956, Valby.
HELLE ØSTERGAARD
f. 29.3.1956, Kastrup.

Nysproglig linie B 1975

INGE-MERETE ANDERSEN
f. 22.2.1956, korrespondent, sekretær, Alle-
rød.
JUDITH WARNY BERG
f. 29.6.1955, stud. mag, Valby.
MAI-BRITT CHRISTOFFERSEN
f. 17.2.1955, gift Würtz, Kbhvn.
ANNE HANSEN
f. 5.12.1955, Holbæk.
BJARNE SELVAGER HANSEN
f. 10.10.1954, Fåborg.
LENE RENÉE HANSEN
f. 30.5.1956, Holbæk.
LONE JENSEN
f. 28.11.1955, korrespondent, ED/Tysk, se-
kretær/korrespondent i Mercandia, Kbhvn.
TIM BREGNING KARLSEN
f. 7.3.1956, Silkeborg.
ANETTE KRAGH-SCHWARTZ
f. 6.1.1956, fængselslærer, Kbhvn.
BENTE LARSEN
f. 24.5.1955, stud. jur., Rørvig.
CHARLOTTE GYLL LARSEN
f. 25.8.1956, korrespondent, fransk/engelsk,
E.D. i fransk, stud. cand., Kbhvn.
HENRIK LARSEN
f. 11.3.1956, tjenestemandsansat postarbej-
der, Kbhvn.
INGE LARSEN
f. 13.7.1955, børnebibliotekar, Frederiks-
havn.
BIRGITTE LAURITZEN
f. 4.10.1956, stud. med.
Århus.
PIA MADSEN
f. 26.9.1956, stud. theol., gift Tønsberg-Jen-
sen, Holbæk.
MAJ-BRITT RAVN NIELSEN
f. 21.9.1956, Nykøbing Sj.
LIS VIBEKE LÆSØE OLSEN
f. 5.4.1956, stud. journalist, Brabrand.
MARIANNE PEDERSEN
f. 12.10.1956, Nykøbing Sj.

HANNE SCHYTTE
f. 3.12.1955, Grauballe.
ANETTE SKJOLD SØRENSEN
BIRTHE THUESEN
f. 9.5.1956, gift Olsen, Nr. Asmindrup.
SUSANNE THAARUP
f. 11.3.1954, socialpædagog, Kbhvn.
PERNILLE TOFT-NIELSEN
f. 20.3.1955, Kbhvn.

Matematisk linie X 1975

HENRIK ALS ANDERSEN
f. 24.7.1956, stud. polyt., Nærum
NIELS TROLLE ANDERSEN
f. 21.1.1957, stud. mat., Århus.
NIELS TROLLE ANDERSEN
f. 21.1.1957, stud. mat., Århus.
HENNING BJERREGAARD
f. 14.2.1955, stud. scient, Kbhvn.
IB BRANDSEN
f. 13.10.1956, programtekniker, EDB-assistent, Holbæk.
CLAUS DAM
f. 18.3.1956, stud. polyt., Nærum.
HENRIK ENEVOLDSEN
f. 24.6.1955, kontorass., Holbæk.
CARSTEN HANSEN
f. 30.4.1956, Kbhvn.
ASBJØRN JAKSLAND
f. 17.6.1955, lærer, Holbæk.
OLE SØMMERGAARD JENSEN
f. 28.7.1955, Holbæk.
KÁRI JOENSEN-MIKINES
f. 12.5.1956, stud. med.
Kbhvn.
STEEN JUST JUSTESEN
f. 4.2.1954, laborant, Valby.
KRISTIAN JUUL
f. 21.6.1956, stud. med., Kbhvn.
KEN LINDEBLAD
f. 14.10.1956, stud. dyrlæge, Kbhvn.
CARL OTTO SCHURMANN MADSEN
f. 8.12.1955, teknikumstud., Århus.
PER BÆKGAARD MADSEN
f. 20.3.1956, programmør, Holbæk.
HENRIK NARUD
f. 13.11.1956, cand. polyt, Lyngby
JØRGEN LØNBERG NIELSEN
f. 14.1.1955, bankass. stud. export på Den Danske Exportskole, Herning.
NILS EBELTOFT OLESEN
f. 26.11.1954, sygeplejeelev, Holbæk.
FINN NØRMARK PETERSEN
f. 24.9.1955, stud. med., Kbhvn.

LEIF PETERSEN
f. 23.3.1955, lagereksp., Holbæk.
JENS CHR. ULDALL-HANSEN
f. 17.1.1956, stud. polyt, Nærum.

Matematisk linie Y 1975

KIM OVEDAHL ANDERSEN
f. 23.9.1955, Frederikssund.
PER ANDERSEN
f. 7.10.1955, bankassistent, Nykøbing Sj.
INGER PITTER BERTELSEN
f. 18.6.1956, lærerstud., Kirke Såby.
POUL HENNING EBSEN CHRISTENSEN
f. 1.3.1956, akademiingeniør, Sj. Odde.
ANDERS CHR. ENGELL
f. 14.10.1956, studerer på »Den frie lærerskole« Ollerup, Vester Skerninge.
JOHN HANSEN
f. 1.11.1955, Holbæk.
NIELS-ERIK HANSEN
f. 14.11.1956, elektriker, stud. elektroinstallatør, Højby Sj.
NIELS ESKJÆR HANSEN
f. 4.3.1956, lærer, Holbæk.
PIA HANSEN
f. 22.11.1955, stud. farmaceut, Kbhvn.
BIRGIT HJØRNHOLM
f. 13.6.1956, lærerstud., Regstrup.
SØREN HOLGERSEN
f. 9.1.1956, Brønshøj.
PER ØSTERLUND KNUDSEN
f. 25.7.1956, journalist, Hvalsø.
JAN HELVIG LUDVIGSEN
f. 11.5.1954, H.A. driftsøkonom, stud. cand. merc. og H.D. Glostrup.
JAN HELLESØE NIELSEN
f. 23.5.1955, Rørvig.
PER AASKOV NIELSEN
f. 1.6.1955, H.H. Salgsassistent, Kbhvn.
LASSE RAABERG
f. 25.2.1956, Kbhvn.

Matematisk linie Z 1975

HENRIK FABER ANDERSEN
f. 31.8.1956, Regstrup.
ANNE de BOER SIETSKE
f. 1.7.1956, stud. dyrlæge, Frederiksberg.
BIRGITTE BLACH
f. 28.9.1955, Tølløse.
GITTE BAY CHRISTENSEN
f. 6.3.1957, sygeplejeelev, Roskilde.
JAN SCHNEEKLOTH CHRISTIANSEN
f. 5.10.1954, stud. ingeniør, Kbhvn.

JEPPE GORM FREDERIKSEN
f. 7.11.1956, Tølløse
KAREN LISBETH FAARVANG
f. 26.6.1956, stud. med., Kbhvn.
LENA HANSEN
f. 3.9.1956, Tølløse.
BIRGER JENSEN
f. 15.1.1957, stud. mag., Holbæk.
DORTHE KANN
f. 5.1.1957, stud. med., Kbhvn.
EVA KJÆRGAARD
f. 15.3.1955, Vanløse
HANS KLØVGAARD
f. 24.8.1956, EDB-ass. programmør, planlægger, systemplanlægger og projektleder, Kbhvn.
ELSE LYSGAARD
f. 12.12.1955, laborant, Frederiksberg.
HANS HENRIK LØVENGREEN
f. 14.10.1956, DTH stud. polyt., Kbhvn.
KIRSTEN KONGSGAARD NIELSEN
f. 22.6.1955, seminarist, Mørkøv.
BJARNE PEDERSEN
f. 19.6.1956, stud. psych, Kbhvn.
MERETE BØJE PETERSEN
f. 1.6.1956, Roskilde.
PER NYVOLD PETERSEN
f. 12.5.1955, stud. med., Kbhvn.
LISE ROULUND
f. 1.6.1956, stud. dyrlæge, Gentofte.
JONNA SCHMIDT
f. 30.5.1955, Holbæk.
ANNE DORTE NYLAND SØRENSEN
f. 2.9.1956, stud. med., Kbhvn.
ARNE FLEMMING SØRENSEN
f. 14.5.1955, DTH stud. polyt., Bagsværd.

2 HF p

CARSTEN ANDERSEN
politibetjent, Holbæk.
ANNE BRYRUP
kontorass., gift Fugmann, Jyderup.
EVA CASPERSEN
LARS ENGELHARDT DINESEN
f. 9.11.1951, lærer, Holbæk.
LONE GOTTSCHALCK
HANNE BIRGIT HANSEN
INGER HELLE HANSEN
REBEN HØJHOLDT HANSEN
handelsmand, Tølløse.
TORBEN HVIDSTEN
stud. mag., hist.-dansk, Holbæk.
LIS ISKAU
børnehaveseminarium, Hillerød.
LENE KOLDING JENSEN
INGA RIGMOR LARSEN

MARIANNE KJØLLER LARSEN
LARS WICHMANN LARSEN
lærer
PIA MELCHIOR LARSEN
BENTE NINA MEYER
børnehavepædagog, Bagsværd.
METTE KAAS NIELSEN
Holbæk.
ANNETTE GRØN NØRGAARD
GRETE KRISTIANE PEDERSEN
ANNE KIRSTEN PETERSEN
f. 24.1.1955, bibliotekar, Roskilde.
CLAUS BJERRE PETERSEN
LAILA WENCHE HEINE RASMUSSEN
MORTEN STEENGAARD
TV-producerass., Holbæk.
SUSANNE NYLAND SØRENSEN
sygeplejerske, gift Richter, Holbæk.
PER STEENSEN ØRSDAHL

2 HF q 1975

PER STEEN ANDERSEN
stud. psych, Kbhvn.
NIELS ERIK BALLE
assistent, Holbæk
LARS HANS CHRISTIANSEN
JANE MEINUNG HANSEN
sygeplejeelev, Kbhvn.
TOVE ANNETTE HANSEN
PETER LØRUP JACOBSEN
ENA IDA ELISABETH JENSEN
EVA ELISABETH JENSEN
HENRIK HOLST JENSEN
MICHAEL MINDRUP JENSEN
TORBEN MINDRUP JENSEN
CONNIE GITTE LARSEN
LEIF PREBEN MADSEN
FRITZ STOLTZE MIKKELSEN
stud. polyt, Holbæk.
HENRIK MØLLER NIELSEN
INGER NIELSEN †.
MOGENS NIELSEN
CONNY MAUD PEDERSEN
ANNE REVALD RASMUSSEN
JETTE VIBEKE SOELBERG
PALLE RÅRUP THOMSEN

Nysproglig linie A 1976

KIRSTEN ARBØL
stud mag, gift Schwägermann, Holbæk.
ANNELISE BORCH-NIELSEN
sygeplejerske, Holbæk.

VIBEKE BRANDRUP
sygeplejerske, Holbæk.
CONNIE CHRISTIANSEN
indendørsarkitekt, gift Jensen, Holbæk.
KARIN DALSKOV, væverske, gift Arbøl,
Overby, Sj. Odde.
JOHN HANSEN
f. 7.5.1956, lærerstuderende, Holbæk.
MARIANNE GEBAUER HANSEN
korrespondent, sekretær, Holbæk.
ANNE HØSTRUP
lærer, Holbæk.
JANNE NEXØ JENSEN
f. 15.7.1956, sygeplejerske, Holbæk.
SUSANNE AHLGREN JENSEN
f. 9.1.1958, lærerstuderende, støttepædagog,
Holbæk.
BENTE JØRGENSEN
f. 26.3.1958, Holbæk.
ANNE LISBETH LARSEN
lærer, Holbæk.
LENE KIEL LARSEN
lærerstud., Holbæk.
KARIN EVA LUND
f. 8.9.1957, fysioterapeut, stud. med., Hol-
bæk.
BIRTHE NIELSEN
f. 10.11.1955, lærerstuderende, gift Larsen,
Holbæk.
ANNETTE NÆSBORG
socialpædagog, gift Pleimert, Holbæk.
KAREN HOFFGÅRD OLSSON
sygeplejerske, Holbæk.
BIRTHA POULSEN
f. 27.11.1957, sygeplejeelev, gift Andersen,
Regstrup.
LISBETH RADMAR
pilot, trafikflyver, Glostrup.
KIM RASMUSSEN
regissør ved Odense Teater.
VIBEKE SYLVEST
f. 20.4.1957, sygeplejerske, Holbæk.
ANE MARIE CLAUDI SØRENSEN
f. 24.3.1957, handelseksamen, gift Zacho,
Nykøbing Sj.
JAN KATKJÆR SØRENSEN
f. 20.5.1955, stud. jur., p.t. stipendiat v»Nor-
disk institut for Sjørett, Oslo, Kbhvn.
BENEDIKTE TARP
f. 3.1.1957, korrespondent, gift Gloer-
felt-Tarp. Valby.

Nysproglig linie B 1976

HANNE BLAD
f. 3.10.1956, bibliotekarassistent, Nykøbing.
HELLE BRITBO
f. 2.4.1958, Højby.

BENTE BRUUN
f. 18.9.1956, fritidspædagogstud. Kbhvn.
ANNETTE W. CHRISTENSEN
f. 18.6.1957, bibliotekar, Næstved.
MARIANNE CHRISTIANSEN
lærer, Asnæs.
BIRGITTE FLENSBURG
f. 17.3.1956, stud. teol., Kbhvn.
BIRGITTE HALD
f. 13.8.1957, stewardesse, England.
MARINNE HUUS
f. 24.4.1956, lægesekretær, Svinninge.
TREIN ISBRANDTSEN
f. 21.9.1957, stud. H.H., Tåstrup.
SUSANNE JACOBSEN
bibliotekar, Kbhvn.
KIRSTEN SKOV JENSEN
sygeplejerske, gift Skov Boeck, Svinninge.
LONE EJBY JENSEN
lærerstud., Regstrup.
LONE MARIANNE JENSEN
f. 24.12.1956, lærerstud., Svogerslev.
ULLA JENSEN
f. 29.12.1956, socialpædagog, Kalundborg.
KARSTEN LAURSEN
f. 11.10.1956, Fårevejle.
ALICE MADSEN
lærerstud., Holbæk.
OMONG MORTENSEN
f. 6.8.1957, sygeplejeelev, Vig.
KIRSTEN PEDERSEN
f. 23.4.1956, bibliotekarstud., Kbhvn.
PETER POULSEN
stud. kunsthistorie. Kbhvn.
BENT VILLADSEN
f. 14.5.1958, stud. antropologi, Kbhvn.

Matematisk linie X 1976

MOGENS ABILDGAARD
f. 1.9.1957, stud. mag. biologi, Kbhvn.
KLAUS ADAMSEN
klinisk tandtekniker, Kbhvn.
CLAUS CASTOR ANDERSEN
f. 14.9.1956, lærerstud., Holbæk.
OLE BINDER
stud. forstkandidat, Brønshøj.
PER BISGAARD
Mørke.
POVL BRØKER
stud. skibingeniør, Helsingør.
POVL CHRISTENSEN
lærerstud, Gislinge.
MORTEN CLAUSEN
landbrugsudd., Holbæk.
PER DALSKOV
beskæftiget med musik, Kbhvn.

METTE DYCK-MADSEN
stewardess, kontorass., Kbhvn.
GITTE GRETE ENGELHARDT
f. 26.11.1956, aut. fysioterapeut, Kbhvn.
JOHN FALKENBERG-ANDERSEN
Hvalsø
ERLING FREDERIKSEN
f. 30.12.1957, ophold i USA, Holbæk.
ANNE ELISABETH GOTTSCHALCK
f. 26.9.1957, stud. scient., Kbhvn.
NIELS BJERG HANSEN
f. 5.6.1955, lærerstud., Holbæk.
JACOB HOLM
f. 12.3.1957, stud. polit, Kbhvn.
SØREN BO JACOBSEN
f. 9.3.1956, systemplanlægger, Kbhvn.
STIG JENSEN
f. 1.12.1954, revisor, Holbæk.
MARIANNE KNUDSEN
f. 23.11.1957, lærerstud., Holbæk.
NIELS NIELSEN
f. 5.9.1957, disponent, Holbæk.
BENT RABEN
stud. polyt., Holbæk.
JØRGEN SCHOLLERT
f. 13.2.1956, stud. polyt., Kbhvn.

Matematisk linie Y 1976

ELSE VILLEMOES ANDERSEN
f. 4.6.1957, børnehavepædagog, Kbhvn.
PER BENDIXEN
f. 13.1.1957, Asnæs.
SVEND BRÆSTRUP
f. 22.12.1956, lærer, Holbæk.
CHRISTIAN FABRICIUS
f. 5.2.1957, sergent, Rørvig.
INGA GYLDENKÆRNE
f. 17.12.1957, shippingmann (Rederiass.),
Kbhvn.
BIRGITTE KROSSING HANSEN
f. 14.9.1956, stud. mag. musik, organist,
Kbhvn.
CARSTEN KIELSGAARD HANSEN
f. 8.2.1955, lærerstud., Birkerød.
IRENE KIELSGAARD HANSEN
f. 6.10.1956, elev ved Suhrs Husholdnings-
skole, Kbhvn.
PETER KJELDAHL HANSEN
f. 23.12.1956, H.H., sparekasselev, Nykø-
bing Sj.
SØREN SAXTORPH HANSEN
f. 11.4.1957, læser H.D., Hørve.
ALLAN IPSEN
f. 6.6.1956, Hvalsø.
FRANK LARSEN
f. 31.10.1957, Højby Sj.

OVE EGEBERG MOSGAARD
f. 8.1.1956, akademi ingeniør, p.t. soldat,
Valby.
HENRIK OLSEN
Asnæs.
FRANK THOR PEDERSEN
f. 24.6.1955, Asnæs.
PETER LEGARTH PETERSEN
f. 10.3.1956, stud. pharm., Kbhvn.
OLE POULSEN
f. 15.5.1956, Fårevejle.
JOHN SANDHOLM
f. 10.6.1957, Sj. Odde.
HENRIK STEEN STAUSHOLM
f. 25.8.1955, pædagog, Haslev.
BJARNE SØRENSEN
f. 1.12.1955, Grevinge.

Matematisk linie Z 1976

ANNETTE ANDERSEN
stud. farm., Kbhvn.
BENTE ANDERSEN
f. 29.7.1957, husholdningsudd., økonomass.,
Brønderslev.
PER APPEL
Holbæk.
BENT BRYRUP
stud. polyt., Kbhvn.
PER GOLTERMANN
stud. polyt., Lyngby.
EMIL HANSEN
OVE HANSEN
f. /7.1957, stud. økonom, Brabrand.
JOHN JENSEN
f. 24.5.1956, Holbæk.
ERIK JØRGENSEN
f. 1.7.1957, Holbæk.
HENRIK JØRGENSEN
f. 17.3.1956, Holbæk.
HANNE KIERULFF
f. 19.2.1957, Holbæk.
MAJA KJÆR
f. 30.7.1956, stud. med., Kbhvn.
HENRIK THEILGAARD NIELSEN
f. 26.12.1955, produktionschef, Holbæk.
NIELS PETERSEN
stud. agronom, Kbhvn.
JANNE PETERSEN
stud. odont, Århus.
SØREN SCHOU
f. 17.6.1956, Gislinge.
LARS SVENDSEN
Holbæk.
ANNETTE WESTHOFF
sygeplejeelev, Holbæk.

Matematisk linie U 1976

HANNE HAVGAARD
f. 27.6.1956, Holbæk.
SØREN HOULIND
skibstømrer, Holbæk.
JAN JENSEN
f. 25.1.1956, vognmand, Vipperød.
ROAR JENSEN
stud. polyt., Lyngby.
ULLA JENSEN
f. 26.2.1956, Ugerløse.
EVA JØRGENSEN
f. 18.6.1958, Holbæk.
BENT LARSEN
stud. polyt., Lyngby.
HENNING LARSEN
f. 23.12.1955, Ugerløse.
LARS LOHMANN
f. 30.11.1954, Nykøbing Sj.
NIELS-JØRGEN MEYER
f. 27.8.1957, Regstrup.
JESPER NARUD
stud. mag. Ålborg.
DORTE FROST NIELSEN
f. 7.4.1957, Vig.
DORTHE NIELSEN
sygeplejerske, Vinstrup.
HENRIK RICHTER NIELSEN
f. 15.5.1957, stud. med., Kbhvn.
ANDRÉ RYTTER PEDERSEN
f. 27.11.1957, Holbæk.
OLE SCHOU PEDERSEN
f. 20.5.1956, Vig.
TORBEN PRÆST
f. 3.2.1956, lærer, Holbæk.
ERIK VITTRUP RASMUSSEN
stud. odont, Kbhvn.
FINN RASMUSSEN
f. 26.7.1957, bankass., læser H.D., Kbhvn.
HANNE RAVN
f. 5.4.1956, Mørkøv.
EJVIND SPONHOLTZ
f. 18.9.1957, Vig.
ERIK HOLM THOMSEN
f. 29.5.1957, lærerstud., Mårsø.

2 HF p

KIRSTEN ANETTE ANDERSEN
Holbæk.
MARIANNE ANDERSEN
LENNART BALLE
gårdejer, Regstrup.
LISBETH CHRISTENSEN

DORTHE FALKESEN
Holbæk.
GURLI JENSEN
læser HA- handelshøjskolen, Kbhvn.
ELISABETH KURE LARSEN
stud. jur., Vipperød.
JØRGEN ANKER NIELSEN
Tølløse
ULLA NIELSEN
Billund.
CHARLOTTE ANKER OLSEN
biblioteksskolen, Kbhvn.
JOHANNES OLSEN
Svinninge.
PETER BO PETERSEN
Svinninge.
KIM RIGET
Holbæk.
TOVE PETERSEN
stud. fysioterapeut, Valby.
SØREN SCHEEL
bankass., læser til H.H., Kbhvn.
PIA ZIMMERMANN
korrespondent, engelsk-fransk, Kbhvn.

2 HF q 1976

ANNA-MARIE ANDERSEN
LIS CHRISTOFFERSEN
f. 26.6.1954, teknisk assistent, Mørkøv.
JØRN CLEMEN
lærerstud., Holbæk.
INGER-LISE DAHL
KURT SKOVGAARD FREDERIKSEN
f. 17.3.1953, stud. jur., Kbhvn.
PETER HERVIK
f. 27.9.1956, stud. mag. scient, Kbhvn.
FINN BJARNE JENSEN
Svinninge.
SVEND ERIK JENSEN
Holbæk.
STEEN JOHANNSEN
f. 4.10.1954, biokemistud., Kbhvn.
SUSSANNE KJÆRGAARD
lærerstud., Holbæk.
MARIANNE KRISTIANSEN
St. Merløse.
GERT KAARSBERG
f. 2.11.1948, folkeskolelærer, Mørkøv.
BODIL MÜTHEL LARSEN
f. 5.5.1957, landbrugsuddannet, medhjælper, Thisted.
JOHN HARTMANN LARSEN
Svinninge.
JENS VINTER PETERSEN
Ugerløse.

KLAUS PETERSEN
f. 8.6.1952, stud. med., Kbhvn.
PIA RASMUSSEN
Holbæk.
UFFE LÜCHE RASMUSSEN
Holbæk.

Nysproglig linie A 1977

POUL ALRING
Holbæk.
KIRSTEN ANDERSEN
f. 4.5.1957, Regstrup.
VIBEKE ANDERSEN
f. 21.1.1958, stud. odont, Kbhvn.
RALPH BOLLHORN
f. 26.8.1958, lærerstud., Holbæk.
TINNE DELFS
Holbæk.
PETER DUFOUR
f. 10.4.1957, på landbrugsskole, Kirke Hylinge.
SUSANNE HANSEN
stud. mag., Holbæk.
PETER HOLMEN
bankass., stud. merc., Holbæk.
ANNELISE HVID
f. 5.12.1957, stud. jur., Kbhvn.
KURT JENSEN
f. 2.10.1957, Holbæk.
LISE JENSEN
f. 23.12.1958, stud. mag., Kbhvn.
TINA CAMILLO JENSEN
kontorelev, Holbæk.
JYTTE BERIT JØRGENSEN
f. 26.1.1957, Holbæk.
ELISE KRISTENSEN
stud. jur. Kbhvn.
MARTIN LEER
f. 14.1.1959, stud. mag. Kbhvn.
ANNE DORIT NIELSEN
f. 24.4.1957, socialpædagog, Holbæk.
LENE BIRGITTE NIELSEN
f. 21.1.1959, lejrskolelærer, Jyderup.
PETER NOER
politibetjent, Holbæk.
ANNE POULSEN
f. 10.7.1958, sygeplejeelev.
LONE SCHMIDT
f. 11.1.1959, stud. mag. Holbæk.
BENTE SKRÆPGAARD
f. 14.7.1958, stud. med., Kbhvn.
JYTTE SØRENSEN
f. 12.6.1958, stud. Holbæk.
GITTE WIKSTRØM
f. 17.12.1956, Holbæk.
JANE ØSTERGAARD
f. 9.4.1958, Holbæk.

Nysproglig linie B 1977

HELLE ANDERSEN
f. 7.3.1957, Asnæs.
CARSTEN BIRKEDAL
f. 29.8.1958, Højby Sj.
MARIANNE BRUS
f. 9.12.1957, bankass., Vig.
ELLEN SKOVBAEK CASPERSEN
f. 23.5.1955, stud. jur., Holbæk.
LENE CHRISTIANSEN
Kbhvn.
STEEN FLYGGE
f. 5.4.1959, officersskolen A-linien, Højby.
LISBETH NYGAARD HANSEN
f. 6.11.1957, laborant, Kbhvn.
MERETHE HJELM HANSEN
f. 8.8.1956, korrespondent, Mørkøv.
HANS BREMHOLM JAHN
f. 28.8.1957, stud. jur., Århus.
MARIANNE JAKOBSEN
f. 3.12.1956, stud. mag., Kbhvn.
ELSEBETH JENSEN
f. 16.11.1958, sygeplejeelev, Kbhvn.
MONA van GAEVER JOHANSEN
f. 11.6.1957, sygeplejeelev, Glostrup.
LARS RAUN JØRGENSEN
f. 18.10.1956, arkitektstud, Vig.
METTE KRISTENSEN
f. 16.5.1958, sygeplejeelev, Slagelse.
MICHAEL LARSEN
lærerstud., Holbæk.
BIRTE MARBOE
f. 17.7.1957, receptionist, Kbhvn.
ARNE MARTINSEN
f. 11.4.1958, politibetjent, Kbhvn.
JYTTE NIELSEN
f. 30.4.1957, lærerstud, Fårevejle.
PIA NIELSEN
f. 12.2.1958, kontorass., Tølløse.
VIBEKE NIELSEN
f. 20.3.1958, lærerstud., Vig.
YVONNE VISKUM NIELSEN
f. 23.10.1957, sygeplejeelev, Roskilde.
ANNE MARIE BUDDÉ OLSEN
f. 30.9.1956, socialpædagog, Nr. Asmindrup.
MARIANNE PORRET
f. 10.4.1957, bibliotekar, Kbhvn.
INGER FLOHR SØRENSEN
f. 10.4.1957, Kibutz i Israel, Nr. Asmindrup.

Matematisk linie X 1977

STIG BANG-JENSEN
teologistud. Svinninge.
GRETE CHRISTENSEN
f. 27.6.1957, sygeplejerske, Rønne.

JAN CHRISTENSEN
f. 2.10.1957, stud. RUC, St. Merløse.
HENRIK CHRISTIANSEN
stud. polyt., Regstrup.
IDA GEERTSEN
f. 15.1.1959, lærerstud., Kbhvn.
CARSTEN HANSEN
f. 21.2.1957, lærer, St. Merløse.
GREGERS HANSEN
f. 13.11.1958, stud. polit., Kbhvn.
LISBETH STORM HANSEN
f. 17.7.1957, ansat i byrådssekretariatet,
Svinninge.
NIELS HANSEN
f. 11.7.1957, stud. polyt., Frederikssund.
KIM HENRIKSEN
f. 18.12.1958, skibssingeniør, Helsingør.
HANNE JENSEN
f. 12.10.1958, bygningskonstruktør, Horsens.
VILLY JENSEN
f. 28.12.1957, laborant, Virum.
EINO JOCHUMSEN
f. 6.4.1957, musiklærer, Gislinge.
MARGIT LAURSEN
f. 27.1.1957, lærer, Hvalsø.
BO LERCHE
f. 24.4.1958, stud. mag., Holbæk.
PREBEN LUND
f. 9.6.1958, laborant, Holbæk.
TOVE NIELSEN
f. 20.11.1956, laborant, Svinninge.
DORTHE PEDERSEN
f. 25.6.1957, keramikermehjælper, Mørkøv.
TERKEL PEDERSEN
f. 25.6.1957, teknikumstud., Albertslund.
LENE SCHMIDT
f. 9.2.1957, sygeplejerske, Holbæk.
LISBETH STRANGE SØRENSEN
apoteksass (1. del farmaceuteksamen),
Kbhvn.
HENRIK THOMSEN
journalistlev, Brabrand.

Matematisk linie Y 1977

BO ANDERSEN
f. 11.6.1958, Asnæs.
CARSTEN ANDERSEN
f. 26.3.1957, p.t. lagermedhjælper, Nykøbing
Sj.
ANNELISE DALSKOV
f. 11.1.1957, børnehavepædagog, Valby.
NIELS ENGELL
f. 12.4.1958, studerer på D.J.A. til maskin-
ingeniør, Kbhvn.

HENNING JENSEN
f. 21.11.1958, Nykøbing Sj.
RENÉ JENSEN
f. 30.10.1957, læser til assurandør, Valby.
STEFFEN JENSEN
f. 17.1.1957, stud. polyt, Asnæs.
SANNE KARLSEN
f. 7.10.1958, Hvalsø.
KRISTIAN KROGH
f. 8.4.1958, p.t. kontormedhjælper, forbereder
udd. som fotograf, Grevinge.
KRISTIAN KURE
f. 22.2.1957, lærer, Tvind, p.t. USA.
JENS ERIK LARSEN
f. 20.10.1957, Asnæs.
PER TOFT LARSEN
f. 17.12.1957, Vig.
SØREN LINSTED
f. 2.2.1957, proff. Holland (fodbold) Ens-
hede, Holland.
INGE MARIE NIELSEN
f. 18.2.1958, regnskabsass., Tølløse.
LENE NIELSEN
f. 22.11.1957, H.H. bankass., Fårevejle.
ANNE AHLMANN PETERSEN
f. 6.6.1957, Rødovre.
GUNNAR PETERSEN
f. 21.6.1957, Fårevejle.
UFFE PETERSEN
f. 1.8.1957, stud. ing. (Teknikum), Herlev.
MICHAEL SCHMIDT
f. 21.8.1957, Nykøbing Sj.
CLAUS BEIER SØRENSEN
f. 9.3.1958, stud. polyt., Charlottenlund.
HENRIK SØRENSEN
f. 10.8.1958, Nykøbing Sj.

Matematisk linie Z 1977

FREDERIK AHLEFELDT-LAURVIG
soldat i livgarden, landbrugsstud., Vipperød.
INGE NORDGAARD ANDERSEN
f. 28.6.1958, Holbæk.
JENS ALS ANDERSEN
f. 22.8.1958, Holbæk.
LISBETH ANDERSEN
f. 19.9.1958, Holbæk.
STIG ANKER ANDERSEN
stud., Kbhvn.
LONE APPEL
stud. scient, Kbhvn.
IDA BRØKER
stud. polit, gift Brøker Hedegård, Lyngby.
JETTE VERNER DAHL
f. 22.2.1956, teknisk ass., Brønshøj.
LARS FOGED
f. 5.1.1959, Randers.

HENRIK HANSEN
f. 25.3.1959, landmand, bestyrer, Kbhvn.
KARSTEN WAGNER HARTMANN
f. 25.3.1959, Holbæk.
ULLA HANSEN
f. 4.11.1958, revisor, Gislinge.
MARIANNE HVID
f. 23.3.1959, lærerstud., gift Hvid Hansen,
St. Merløse.
KIM JENSEN
f. 2.10.1957, politibetjent i Bagsværd, Hol-
bæk.
STEEN JENSEN
akademiskonom, HD-stud., Kbhvn.
BJØRN LARSEN
f. 18.7.1957, Holbæk.
LONE NÆSBORG
stud. mag., gift Tofte, Vanløse.
JESPER ALS PEDERSEN
chauffør, Holbæk.
PREBEN SANDBERG PETERSSON
stud. mag. his. pt. næstformand for studen-
terrådet, Kbhvn.
JENS CHR. RASMUSSEN
f. 25.6.1957, sygeplejeelev, Næstved.
ERLING SANDAL
f. 15.3.1957, socialpædagog, Gislinge.
MADS TOFTE
stud. scient, Vanløse.
SØREN TOUBRO
stud. akademiskonom, Kbhvn.

2 HF p

HANS ANDERSEN
Nykøbing Sj.
MILDRED ANDERSEN
f. 10.5.1957, stud. på diakonskole, arbejder
på plejehjem og hospital i Dianalund, Diana-
lund.
HELLE ANDREASEN
Gram.
KIRSTEN BUNDGÅRD
Højby.
MICHAEL ESKE CHRISTENSEN
Rungsted Kyst.
SUSANNE CHRISTIANSEN
Holbæk.
BENTE SELVAGER HANSEN
f. 15.8.1957, lærer, Holbæk.
JANNE MÅRUP HANSEN
VIBEKE IBSEN
socialpædagog, Odense.
KIRSTEN JENSEN
Holbæk.
MARIANNE JENSEN
Regstrup.

FRITS JUNKER
Holbæk.
BENNY KRISTENSEN
lærerstud, Tølløse.
HANNE LARSEN
Gislinge.
LAURITS LARSEN
Nykøbing Sj.
LIS LARSEN
Tølløse.
ANNETTE LARSEN
Nr. Alslev, Falster.
JYTTE EL MEZAYER
Holbæk.
HELLE NIELSEN
KIRSTEN PETERSEN
Gislinge.
PIA PETERSEN
Holbæk.
PREBEN SCHMIDT
Holbæk.
SOLVEIG STAUSHOLM
f. 24.7.1934, lærer, Asnæs.
LEILA SØRENSEN
Holbæk.

2 HF q 1977

BODIL CHRISTENSEN
læser til husholdningslærer, Sorø.
ULLA FISCHLEIN
stud. fysioterapeut, Albetslund.
GERT HANSEN
Holbæk.
OLE HANSEN
GITTE TIMM JENSEN
f. 30.12.1952, lærerstud, Holbæk.
LARS BOMHOLT JENSEN
Skødstrup.
PALLE HAUGAARD JENSEN
Ugerløse.
KIM JEPPESEN
Jyderup.
HENRIK KØSTER
plejerelev, Nykøbing Sj.
LEIF OLE LARSEN
Holbæk.
NIELS LARSEN
GRETE BANGSGÅRD LAURSEN
sygeplejersle, Nykøbing Sj.
ULF MADSEN
Holbæk.
LISELOTTE PEDERSEN
f. 3.3.1958, børnehavepædagog, Holbæk.
TORBEN PEDERSEN
Kr. Hyllinge.
INGE MERETE PETERSEN
Vig.

STEEN AHLMANN PETERSEN
Holbæk.
JAN SVENDSEN
NIELS PETER THOMASSEN
Fårevejle.
MICHAEL TÅGÅRD
Holbæk.
JAN VESTBO
Holbæk.

Nysproglig linie A 1978

HANNE EMILAND ANDERSEN
stud. mag., Kbhvn.
JACOB STEEN ANDERSEN
stud. med., Kbhvn.
JENS STEEN ANDERSEN
Holbæk.
KLAUS BOCK-PETERSEN
f. 20.6.1958, H.H. eksamen, ansat i K.F.K.
Randers.
RENÉ CHRISTIANSEN
shippingmand, Holbæk.
PETER FREDERIKSEN
sekondløjtnant, går på handelsskolen, Hol-
bæk.
OLE MØLLER HANSEN
shippingmand, Holbæk.
INGER RIGE JAHN
bor på Borneo.
DAISI JENSEN
lærerstud., Gislinge.
MAJ-BRITT KNUDSEN
stud. mag.
HENRIK KOLDING
arkitektstud., Holbæk.
CHARLOTTE KREBS
læser på RUC, Holbæk.
ANN-KARINA LARSEN
f. 9.8.1958, ansat på vingård i Frankrig, Hol-
bæk.
BO LARSEN
stud. socialpædagog, Århus.
FRANK MADSEN
Frisør, Helsingør.
STEEN MICHAELSEN
læser på RUC, Holbæk.
JAN MORTENSEN
stud. cand. phil., Holbæk.
GITTE NIELSEN
f. 19.12.1958, gift ferrer-Garrido, kontorass.,
Holbæk.
ANNELISE NØRBY
sekretær, Holbæk.
ANNETTE OLSSON
sekretær, Holbæk.

ANNE-MARIE PEDERSEN
f. 3.12.1958, sygeplejeelev, Holbæk.
LARS RUTKJÆR PEDERSEN
sparekasseass., Holbæk.
FLEMMING PTETERSEN
rejseseleder for Spies, Holbæk.
JENS SANDAL
lærerstud. Holbæk.
CHARLOTTE STEENGAARD
læser H.H., Holbæk.
ELISABETH TECZA
kontorass., gift Andersen, Hvalsø.
TINE TOFT
stud. mag., Holbæk.

Nysproglig linie B 1978

ANNETTE ALBERT
f. 24.4.1959, handelsstuderende, Nr. Asmin-
drup.
SUSANNE BASNOV
f. 31.8.1959, lærer H.H. i Aalborg, Vodskov.
MICHAEL CHRISTIANSEN
f. 23.1.1959, bankelev, Nykøbing Sj.
DENNIS HANSEN
f. 6.5.1958, skuespiller, overregissør, Kbhvn.
HELLE KASTHOLM HANSEN
f. 28.6.1959, journalist stud., Kbhvn.
BJØRN HYLDKROG
f. 10.8.1959, Knebel.
CAROLINE RISEGÅRD JENSEN
f. 26.10.1958, sygeplejerskeelev, Holbæk.
CARSTEN JENSEN
f. 23.9.1959, politibetjent, Højby.
LENE JENSEN
f. 20.7.1957, kontorelev, Rødovre.
INGRID JOENSEN
f. 2.9.1959, stud. agro., Kbhvn.
GITTE ZINKERNAGEL JOHANSEN
f. 1.6.1959, tandlægestuderende, Vig.
SUSANNE KNUDSEN
f. 30.5.1958, korrespondentelev på IBM,
Svinninge.
ELISE MARIE KRISTENSEN
f. 24.7.1957, sygeplejeelev, Roskilde.
GITTE LUNDGÅRD LARSEN
f. 2.2.1958, lærerstuderende, Holbæk.
ANNE-LISE NIELSEN
f. 15.4.1958, Mørkøv.
HELLE NIELSEN
f. 29.11.1958, Hillerød.
KURT HOELGAARD NIELSEN
f. 3.1.1959, bankelev, Nykøbing Sj.
HANNE FJELDBRO PETERSEN
f. 18.11.1958, korrespondent, Vig.

SUSAN RASMUSSEN
f. 2.10.1959, stud. jur., Kbhvn.
ANNE DORTHE RICHTER
f. 5.11.1958, sygeplejeelev, Gentofte.
HELLE RAABERG
f. 22.8.1959.
MERETE SALLING
f. 11.11.1959, bankass., Vig.
HELENE WINKLER
f. 1.3.1958, bankass., Svinninge.
ANETTE FRIIS NIELSEN. 19.9.1959, OI-
lerup Idrætshøjskole, derefter Burmeisters
Gymnastikinstitut, Kbhvn.

Nysproglig linie C 1978

JYTTE ANDERSEN
f. 7.6.1960, stud. mag., Kbhvn.
SUSANNE ANDERSEN
f. 24.10.1958, korrespondent, Holbæk.
JETTE BORRLANDER
stud., Holbæk.
KIRSTEN HOLST HENRIKSEN
f. 15.9.1959, stud. med., Kbhvn.
PETER HENRIKSEN
f. 14.6.1958, stud. mag., Holbæk.
LIS JENSEN
f. 21.1.1960, stud. teologi, Igelsø.
METTE TERSLØSE JENSEN
f. 27.7.1956, sygeplejeelev, Holbæk.
SUSIE KJÆR
f. 23.2.1959, stud. psych., Kbhvn.
LARS KRØJGAARD
f. 8.9.1959, stud. teol., Hvidovre.
SONJA LARSEN
f. 7.2.1958, plejeass., Tølløse.
JANE LUDVIGSEN
forbereder H.H., Holbæk.
BIRGIT MICHAELSENsygehjælper, søger
journalistuddannelse, Kbhvn.
BODIL NIELSEN
f. 19.3.1960, stud. filosofi, Holbæk.
LIS NIELSEN
laborantelev, Holbæk.
MOGENS NIELSEN
f. 4.5.1958, sabbatår efter rejser i Sydeuropa,
Regstrup.
HELLE LÆSØE OLSEN
handels korrespondent engelsk-spansk,
Kbhvn.
FLEMMING RASMUSSEN
f. 29.7., Holbæk.
ELLEN RØNNE ROSIN
f. 12.3.1958, sabbatår, Holbæk.
ANDERS RAABO
stud. mag., Hvidovre.

MARIANNE SKJERNING
korrespondent, Hvidovre.
LAILA ENA SØRENSEN
f. 4.7.1957, Holbæk.
MARIANNE SKOV
f. 6.11.1958, lærerstud., Holbæk.
VIBEKE THALUND
f. 1.7.1957, i USA, Holbæk.

Matematisk linie X 1978

ELLEN TROLLE ANDERSEN
f. 22.6.1959, Holbæk.
KIRSTEN ANDERSEN
lærerstud., Holbæk.
NIELS BECKER-ANDERSEN
stud. med., Kbhvn.
PER BIGUM CHRISTENSEN
kadet i søværnet, Holbæk.
CLAUS HANSEN
f. 27.9.1958, Holbæk.
ALLAN JENSEN
bankass., H.D. stud., Hvidovre.
CARSTEN SKOV JENSEN
f. 24.11.1957, Holbæk.
CHRISTIAN JENSEN
f. 27.8.1958, stud. på RUC, Holbæk.
ERIK JENSEN
f. 5.10.1958, sparekasseass., Holbæk.
CLAUS HOLM JENSEN
f. 24.2.1959, stud. med., Holbæk.
PETER LAURING
f. 3.4.1959, læser til revisor, Holbæk.
HENRIK NJOR
f. 29.7.1958, stud. polyt, Lyngby.
KLAUS OLDRUP
d. 12.4.1958, Holbæk.
OLE OLSEN
f. 26.6.1958, bankassistent, Vipperød.
KAREN PARKUM
f. 1.9.1959, stud. ing. Lyngby.
ANDERS PEDERSEN
f. 25.12.1957, Mårsø
TORBEN PEDERSEN
f. 10.8.1958, Holbæk.
KIRSTEN SCHØSLER POULSEN
f. 5.4.1959, stud. farm. Lyngby.
HENRIK WULFF
f. 17.3.1958, lærerstud., Holbæk.

Matematisk linie Y 1978

TINE BERG
f. 9.12.1958, stud. mag., Ålborg.

JETTE BERTELSEN
f. 11.9.1958, stud. odont, Kbhvn.
HEIKE BLAD
f. 29.11.1958, højskoleophold, Nykøbing Sj.
JOHNNY CHRISTENSEN
f. 6.5.1958, EDB-programmør, Fårevejle.
BENT CLAUSEN
f. 1.10.1959, Vig.
JØRGEN EINER-JENSEN
f. 31.8.1958, Vig.
ELISABETH GRØNBECH
f. 7.3.1959, stud. agro., Kbhvn.
ANDERS HAGELUND
f. 28.1.1960, bankass., videregående
EDB-udda, Brønshøj.
EIGIL KLASTRUP HANSEN
f. 3.4.1958, stud. scient., Kbhvn.
MORTEN FROST HANSEN
f. 4.4.1958, stud. historie ved Kbh. universi-
tet, Brønshøj.
PETER DYRELUND JACOBSEN
f. 29.7.1959, ingeniør stud., Nykøbing Sj.
LISSI JAKOBSEN
f. 27.10.1959, stud. jur., Kbhvn.
JYTTE JENSEN
f. 21.6.1959, stud. med., Kbhvn.
THOMAS JENSEN
f. 12.1.1959, ingeniørstud., Ålborg.
BJØRN MADSEN
f. 9.9.1958, stud. med. Kbhvn.
JANE MADSEN
f. 9.8.1958, Kbhvn.
BJØRN HENRIK NIELSEN
f. 11.4.1958, Højby Sj.
DANN PETERSEN
f. 19.4.1958, lærerstud., Holbæk.
STEEN PETERSEN
f. 31.1.1958, læser til indendørsarkitekt, Ny-
købing Sj.
CARSTEN POULSEN
f. 6.5.1958, stud. teol., Århus.
NIELS RIBJERG
f. 22.11.1958, Vig.
OLE BEIER SØRENSEN
f. 14.9.1959, stud. mag. geologi, Kbhvn.
MAJ-BRITT THORLAKSEN
f. 9.3.1958, sygeplejeelev, Asnæs.
AKSEL VOIGT
f. 30.4.1957, Nykøbing Sj.
JENS VOIGT
f. 19.7.1959, Nykøbing Sj.

Matematisk linie Z 1978

CARSTEN BRYRUP
kadet, Kbhvn.
JØRGEN SØGÅRD HANSEN
gartnerelev, Regstrup.

KENNETH STEEN HANSEN
cand. merc. studerende, Hvidovre.

JOHN IPSEN
elev, Holbæk.

STEN JENSEN
f. 18.9.1959, stud. polit, Kbhvn.

PER KRISTENSEN
stud. polyt, St. Merløse.

ANNE LARSEN
sem. elev, Jægerspris.

LENE LARSEN
f. 10.1.1959, stud. p.t. kibbutz i Israel, Kbhvn.

LARS HENRIK MORTENSEN
sygeplejeelev, Ugerløse.

BENTE MÜLLER, gift Lindsted, Enshede,
Holland.

CARSTEN NIELSEN
kadet i hæren, Kbhvn.

HENRIK FÆRCH NIELSEN
f. 2.9.1958, stud. mag., Roskilde.

LARS OLESEN
stud. merc., Kbhvn.

JESPER BONDE PETERSEN
Kbhvn.

NIELS PETERSEN
arkæologistuderende, Kbhvn.

MARIANNE PETERSEN
stud. med., Lyngby.

BJØRN STAUSHOLM
f. 3.3.1957, lærerstud., Holbæk.

JOAN STEENSEN
Kbhvn.

KIRSTEN STENBERG
sundhedssygeplejerske, Holbæk.

KIRSTEN JONAS
timelærer, Holbæk.

ANNE MARIE KILLEMØSE
Svinninge.

JOHN KYLLINGSBÆK
Holbæk

BETINA LARSEN
Tølløse.

OLE LEMMEKE
Nykøbing Sj.

ERIK NIELSEN
Holbæk.

LARS OLSEN
Vig.

HELLE VEILIS PETERSEN
kontorass., Holbæk.

SUSANNE PETERSEN
f. 17.5.1958, laborantelev, Holbæk.

SOLVEIG POULSEN
lærerstud., Asnæs.

ALLAN RASMUSSEN
Holbæk.

BIRGITTE LUND THOMSEN
f. 24.8.1958, Holbæk.

LISBETH WORSØE
medhjælper på museum, Fårevejle.

HELLE ØVIND
støttepædagog, Holbæk.

2 HF q 1978

FINN BAUMANN-PETERSEN
Holbæk.

BIRGER BLISBY
PER CHRISTENSEN

JON HOFFMANN
Holbæk.

BJARNE JACOBSEN
Holbæk.

ELSE FRIIS JENSEN
laborant, gift Nielsen, Holbæk.

BIRTE JEPPESEN
stud. børnehaveseminarium, Holbæk.

ELSE LARSEN
Holbæk.

LIS-JOAN LARSEN
Grevinge.

PER MADSEN
Holbæk.

EGON TOFT NIELSEN
Fårevejle.

KIRSTEN SØE NIELSEN
Fårevejle.

KNUD TARP NIELSEN
Tølløse.

IB SUHR OLSEN
Nykøbing Sj.

ALICE TEGLGAARD PEDERSEN
St. Merløse.

ANNE BRIX PEDERSEN
Holbæk.

HANNE SELNÆS
journalisthøjskole i Århus, Århus.

PETER-OVE SØRENSEN
f. 14.4.1957, lærerstud., Århus.

LISBETH THIESEN
Nykøbing Sj.

TOM VILHELMSEN
Holbæk.

Nysproglig linie A 1979

LENE BECKER-ANDERSEN
f. 18.8.1960, har været i Kibbutz i Israel, Holbæk.

SØREN CHRISTENSEN
f. 14.6.1959, handelsstuderende, Holbæk.

JANE ENGBO DANIELSEN
f. 1.4.1959, Holbæk.

HANS HENRIK HANSEN
f. 13.10.1959, lærerstud., Holbæk.

KAREN ANETTE HANSEN
f. 22.10.1959, Holbæk.

FINN JACOBSEN
f. 16.8.1960, Holbæk.

LIS NORDLUND JENSEN
f. 2.5.1960, lærer, Roskilde.

JOHNNY HOLM JENSEN
f. 29.11.1959, læser til korrespondent,
Kbhvn.

JOAN TORP KNUDSEN
f. 30.3.1960, stud. korrespondent, Slagelse.

JACOB LANGBALLE
f. 25.10.1959, stud. scient. pol. Århus.

HELLE LUND MADSEN
f. 8.1.1961, apoteksassistentelev, Holbæk.

LENE LISELOTTE MARTEKILDE
f. 12.8.1959, handelsstuderende, Holbæk.

ANNE-MARIE NIELSEN
f. 29.6.1959, Holbæk.

LONE KARIN NIELSEN
f. 4.7.1960, Mårsø.

NINA RICHTER NIELSEN
f. 20.3.1961, forkursus til sygeplejerske, Gør-
løv.

LISBETH PEDERSEN
f. 28.11.1959, Mårsø.

DORTE ANNE SILLEHOVED
f. 24.4.1959, har H.H. ekspeditrice.

GYRITHE KIRSTEN TRAUTNER UL-
RICH

f. 7.4.1960, au pair, Belgien.

GEORG CHR. VALDEMAR VIND
f. 5.8.1958, sekondløjtnant, Fraugde.

PETER MICHAEL WOLDBYE
f. 5.9.1960, sparekasselev, Vipperød.

2 HF p 1978

STEFFEN ADAMSEN
Virum.

JETTE FRANSDEN ANDERSEN
Holbæk.

METTE ARUM
lærerstud. Holbæk.

INGER MERETE CARLSEN
jægerspris seminarium, Holbæk.

SOLVEJ CHRISTENSEN
Holbæk.

RANDI FOGELBERG
Regstrup.

MARI-ANNE GRÜNER
Regstrup.

FINN HØJMANN HANSEN
Holbæk.

DORTE TOFTE JENSEN
f. 18.3.1958, Herlev.

BODIL JENSEN

Nysproglig linie B 1979

HANNE BIRIGT ANDERSEN
f. 18.4.1960, børnehaveseminarium, Holbæk.
HELLE ANDERSEN
f. 30.1.1960, bankelev, Holbæk.
ULLA LOUISE LUND ANDERSEN
f. 3.12.1959, assistentlev, Kbhvn.
ANNE BIRKEDAL
f. 28.9.1960, lærerstud., Holbæk.
ERIK KURT CHIDEKEL
f. 15.9.1960, sparekasselev, Vig.
DORTE HOLM
f. 2.7.1960, sygeplejeelev, Falster.
BIRGIT HØRDUM
f. 24.1.1959, EDB-operatørelv, Als.
ANETTE JENSEN
f. 13.10.1960, handelshøjskole, Hvidovre.
LENE MØLGAARD JENSEN
f. 24.12.1960, lærerstud., Holbæk.
HANNE RAVN JØRGENSEN
f. 25.5.1960, p.t. sygehjælper.
DORTE MARIANNE KLAUSEN
f. 27.4.1959, p. t. arbejdsløs, Rørvig.
ANNE SEJER KORSHOLM
f. 21.2.1959, laborantlev, Asnæs.
BIRGITTE GYLL LARSEN
f. 23.9.1960, højere handelseksamen (stud) Stårup.
HELLE LOMHOLT LARSEN
f. 5.3.1959, sygeplejeelev, Nykøbing Sj.
KIRSTEN TONNI LARSEN
f. 7.8.1959, kontorass., Kbhvn.
HELLE LAURSEN
f. 3.1.1960, p.t. sagsbehandler, Kbhvn.
JENS BASHER AHMAD MADSEN
f. 9.5.1960, lærervikar, Højby.
GITTE KARINA NIELSEN
f. 21.10.1959, sygeplejeelev, Herlev.
LONE OLSEN
f. 16.9.1959, håndarbejdets fremme, stud. hånd., gift Sørensen, Grevinge.
MERETE WAGNER PEDERSEN
f. 5.3.1960, humanistisk RUC, Undløse.
ANDERS COSMUS PYNDET
f. 12.8.1960, p.t. menig, stud. mag, Ålborg.
VERENA RIECK
f. 23.3.1960, receptioneist, Kbhvn.
NINA STRANGE
f. 3.7.1960, lærervikar, Nykøbing Sj.

Nysproglig linie C 1979

LISBET ANKER ANDERSEN
f. 17.1.1961, rejselider, Las Palmas, Holbæk.
ANETTE BYSØE
f. 29.12.1960, stud. korrespondent, Holbæk.

LISBETH MELBY CHRISTIANSEN
f. 16.5.1959, Holbæk.
ANETTE EGELBORG
f. 12.3.1961, laborantlev, Valby.
KLAUS CHRISTIAN ENGBERG
f. 6.4.1960, stud. jur., Ugerløse.
KIM FLEDELIUS
f. 21.6.1960, Holbæk
HELLE GOTFREDSEN
g. 6.2.1959, Regstrup.
HELLE CHARLOTTE GYRN
f. 14.3.1961.
CONNIE HEDEGAARD KOKSBANG
f. 15.9.1960, stud. mag. art., Roskilde.
BIRGITTE HOLMEN
f. 25.8.1960, sygeplejeelev, Hjørring.
BIRGITTE JENSEN
f. 19.6.1960, stud. mag., Kbhvn.
HANNE KLINK JENSEN
f. 16.5.1960, Regstrup.
TINA DALHOFF JENSEN
f. 4.11.1959, handelshøjskole, kontorass., Kbhvn.
BIRGITTE HENTZE KNUDSEN
f. 7.2.1961, elev på Holbæk kommunes social- og sundhedsforv., Holbæk.
METTE CHARLOTTE LUNDBÆK
f. 3.2.1960, studieophold i Sydamerika, Regstrup.
VIBEKE MONRAD RASMUSSEN
f. 12.7.1959, Holbæk.
ASTRID SKOVGAARD
f. 20.7.1960, kursus i Dalarne, Kbhvn.
KIM G.SVEJSTRUP SKOVGAARD
f. 6.2.1959, Holbæk.
DORTE THOMASSEN
f. 18.3.1960, kontorass. Kbhvn.
ULRIK TOUBRO
f. 29.10.1960, stud. på Niels Brocks Handels- skole, Kbhvn.
BENTE WIBERG
f. 19.9.1959, stud. litteraturhistori, Odense.
LENE ZACHARIAE
f. 5.7.1959, forbereder sig til sygeplejrske, Kbhvn.

Matematisk linie X 1979

HELLE BALLING
g. 6.2.1962, studerer italiensk i Italien, Holbæk.
KIM BALLING
f. 26.9.1960, højskoleophold, Holbæk.
ULLA de BOER
f. 24.3.1959, lærerstud., Århus.
ERIK ALLAN FINDLAY
f. 29.4.1960, stud. økon., Kbhvn.

BJARNE HOLM
f. 21.8.1959, Holbæk.
BENNY FRANK MADSEN JENSEN
f. 23.4.1959, forskole til teknikumingeniør, Regstrup.
JENS PETER JENSEN
f. 5.6.1959, Holbæk.
LISE LOTTE JENSEN
f. 6.6.1959, højskoleophold, Holbæk.
ANETTE BONDE LARSEN
f. 21.3.1960, Kbhvn.
KIM CHRISTOPHER LAUTRUP
f. 20.12.1959, Holbæk.
JOHN LEADBETTER
f. 10.2.1960, Holbæk.
TINE HELT OLSEN
f. 7.5.1959, sabbatår, Holbæk.
LENE BIRG. MØLLER PETERSEN
f. 30.6.1960, Kbhvn.
VIBEKE AHM PETERSEN
f. 14.8.1960, Hvidovre.
JØRN PRÆTORIUS
f. 14.12.1959, stud. econ. Århus.
GITTE HELEN STAUSHOLM
f. 22.2.1959, husmoder, Birkerød.
TINE GUNVER STAUSHOLM
f. 28.6.1960, stud. husholdningslærer, Kbhvn.
HANS JØRGEN SØRENSEN
f. 4.7.1959, stud. scient, Kbhvn.
MICHAEL WEDEL SØRENSEN
f. 12.8.1959, forbereder sig til teknikumin- geniør, Holbæk.
HEIDI ELISABETH TAMS
f. 9.11.1960, laborantlev, Holbæk.
JAN MICHAEL THOMSEN
f. 18.7.1960, Glostrup.
OLE ØRNSTRUP
f. 6.10.1959, læser H.A., Holbæk.

Matematisk linie Y 1979

SUSANNE CHRISTENSEN
f. 10.4.1960, sygeplejeelev, Højby Sj.
SOLVEJG KVADE CHRISTENSEN
f. 7.4.1960, stud. ingeniør, Højby Sj.
BODIL HARTMANN
f. 25.4.1961, stud. arkitekt, Charlottenlund.
INGER MARY HOLME
f. 15.5.1959, stud. agro., Fårevejle.
THEIS AHRENKILDE ISBRANDTSEN
f. 30.4.1959, lærerstud., Højby Sj.
HANNE JENSEN
f. 15.2.1959, landbrugsmedhjælper, Mørkøv.
HEIDI JENSEN
f. 15.5.1959, stud. med., Kbhvn.

PER HOLMEN JENSEN
f. 17.9.1959, stud. med., Asnæs.
MICHAEL SLAGERS JOHANSEN
f. 30.4.1959, stud. polyt, Vig.
STENSE LISBETH JØRGENSEN
f. 19.6.1960, stud. med., Kbhvn.
LONE TOFT LARSEN
f. 23.2.1960, sygeplejeelev, Vig.
NIELS-HENRIK LARSEN
f. 14.11.1959, Asnæs.
BIRGITTE NIELSEN
f. 18.3.1960, plejehjemsassistent, Vig.
KAREN VESTERGAARD NIELSEN
f. 8.8.1959, lærerstud., Holbæk.
PIA GLERUP NIELSEN
f. 31.10.1958, sygeplejeelev, Nr. Asminderup.
BO VEIBEL PETERSEN
f. 31.1.1959, stud. merc., Kbhvn.
BIRGITTE TOVE PETERSEN
f. 13.12.1959, stud. arkitekt, Kbhvn.
CARSTEN PARSOW PETERSEN
f. 4.7.1960, bankelev, Nykøbing Sj.
JETTE LISBETH PETERSEN
f. 15.4.1959, sygeplejerelev, Store Merløse.
LISSI BAUNEGAARD PETERSEN
f. 30.8.1959, sparekasseelev, Holbæk.
ANNE MARIE SIGVARDT RASMUSSEN
f. 24.6.1959, stud. med.
HANNE TERPAGER STAAL
f. 21.11.1960, sygeplejeelev, Nykøbing Sj.

Matematisk linie Z 1979

IDA MARIANNE BÅSTRUP-LARSEN
f. 16.3.1960, stud. mag., Kbhvn.
SØREN BLOM
f. 17.10.1960, stud. scient., Holbæk.
TOMMY FAXHOLM
f. 1.2.1958, tømmerhandler, Nykøbing Sj.
MOGENS ANDREW FINDLAY
f. 14.7.1958, stud. jur., Holbæk.
CLAUS ADLER BRUNO HANSEN
f. 9.2.1959, handelsstuderende, Holbæk.
PETER MONRAD HANSEN
f. 17.1.1958, læser til ingeniør, Regstrup.
LENE HEMPEL-JØRGENSEN
f. 18.1.1961, stud. med., Holbæk.
HENRIK PETER HOLBÆK
f. 24.12.1960, stud. mag. Kbhvn.
CHARLOTTE BARLACH JENSEN
f. 25.5.1960, H.H. på tilskærerakademi, Holbæk.
JOHNNY HEJGÅRD JENSEN
f. 25.9.1959, stud. polyt., Holbæk.
TROELS SKOV JENSEN
f. 13.6.1959, Holbæk.

LARS PEDER BÆKSTED JØRGENSEN
f. 14.12.1959, Vejle.
MARIANNE NORDVIG LARSEN
f. 26.10.1960, i Australien, Holbæk.
MARIANNE MARSLEV
f. 10.1.1961, lærerstud., Holbæk.
BIRGITTE NIELSEN
f. 31.10.1960, stud. farm., Vipperød.
LONE NIELSEN
f. 5.4.1959, Holbæk.
PALLE KIRKHOFF OLSEN
f. 13.12.1957, handelsstuderende, Holbæk.
ANNE-GRETHER PEDERSEN
f. 31.3.1960, lærerstud., Skive.
MICHAEL PEDERSEN
f. 3.1.1959, læser til akademiing., p.t. i USA, Holbæk.
MORTEN ALS PEDERSEN
f. 30.10.1960, stud. civilingeniør, Nærum.
LARS RISHØJ PETERSEN
f. 6.9.1959, Holbæk.
MICHAEL RØNGAARD
f. 15.5.1959, kontorass, KTAS, Holbæk.
LARS RØNN
f. 1.1.1960, stud. polyt, Lyngby.
KIRSTEN INGEFRED SØNDERGAARD
Englandsophold, forbereder sig til fysioterapeutudd., Kbhvn.

Matematisk linie U 1979

CHRISTIAN KNUD AHLE-
FELDT-LAURVIG
f. 9.11.1960, stud. jur., Kbhvn.
HENRIK BRANDRUP
f. 26.5.1959, stud. på RUC, Roskilde.
ALEX BOLLHORN
f. 29.11.1959, værnepligtig Sgt., Holbæk.
KLAUS FALKESEN
f. 5.1.1959, HA-stud., Kbhvn.
SUSANNE CHARLOTTE GREGERSEN
f. 15.12.1959, HA-stud, Holbæk.
KAARE KJÆR-HANSEN
f. 16.11.1959, teknikumstud. til maskiningeniør, Holbæk.
NIELS HENRIK HANSEN
f. 21.5.1960, stud. landinspektør, Ålborg.
VINNIE HANSEN
f. 1.6.1960, teknikumstud., Kbhvn.
PIA HENRIKSEN
f. 14.8.1960, stud. scient., Holbæk.
KELD FREDERIK JAKSLAND
f. 24.3.1960, HA-stud, Odense.
OLE BØGEBJERG KARSTENSEN
f. 11.5.1959, handelsskoleelev, Holbæk.

KIM KOLD KRISTIANSEN
f. 31.10.1959, stud. polyt, Brøndby Strand.
PER KÆMSGAAARD
f. 19.12.1958, kontorass., Holbæk.
JØRGEN BOYE MØLLER
f. 7.6.1959, stud. pharm., Ugerløse.
SØREN MÜLLER
f. 3.2.1960, Holbæk.
GRETE MARIE NIELSEN
f. 4.7.1959, forebereder sig til ergoterapeutstudium, Dianalund.
HANNE SCHARFF NIELSEN
f. 4.9.1959, dyrlæge stud., Holbæk.
VIBEKE STARUP NIELSEN
f. 29.10.1959, sygeplejeelev, Holbæk.
ULLA RIKKE PEDERSEN
f. 13.8.1959, Holbæk.
LEA JEANETTE PETERSEN
f. 11.1.1961, laborantelev, Holbæk.
STIG INGEMANN SØRENSEN
f. 5.9.1960, postelev, Kbhvn.
FLEMMING SØRENSEN
f. 9.11.1959, stud. dat., Roskilde.
NIELS BO VILLADSEN
f. 24.2.1959, stud. jur., Holbæk.

2 HF p 1979

PER SVANBORG ANDERSEN
Hørve.
LONE BIRCH
Holbæk.
ANNE LYKKE CHRISTENSEN
Tølløse
MORTEN DAMM
Holbæk.
HANNE METTE FUGLSANG
Mørkøv.
BENTE HJELM HANSEN
f. 12.10.1959, kontorelev, Mørkøv.
KARIN TOVE HANSEN
stud. socialpædagog, Roskilde.
NIELS HEDING
Holbæk.
BET JENSEN
Holbæk.
DORTHE VISBY JENSEN
Svinninge.
KARL LENNART JENSEN
LISE-LOTTE NEEL JENSEN
Mørkøv.
LONE KINIMOND LARSEN
Nykøbing Sj.
MERETE TUPARNAQ LENNERT
Holbæk.
TORBEN LUKOWSKI

BIRGIT WIUFF NIELSEN
Nykøbing Sj.
JANE DORTHEA NIELSEN
Rørvig.
JESSIE NIELSEN
Holbæk.
PIA NÆSTED
Vipperød.
KIRSTEN RØNJE
Holbæk.
BIRGIT JOHANNE SONNE
f. 7.9.1958, pædagogmedhjælper, Holbæk.
JENS VESTERGÅRD
Holbæk.

2 HF q 1979

BIRGITTE ALBRECHTSEN
Nykøbing Sj.
LEIF ERIK I. ANDERSEN
Holbæk.
ULLA CHRISTENSEN
SONJA MERETE LAURSEN GODSK
Holbæk.
TORBEN HALD
læser på landbohøjskole, Kbhvn.
BIRGIT HANSEN
Holbæk.
PETER DAMKJÆR HOLM
Holbæk.
BENTE CONNIE JENSEN
Vipperød.
KNUD ERIK S. KLINT JENSEN
Vig.
LONE MARIANNE JENSEN
Vipperød.
TOM BJERRING JENSEN
Holbæk.
ANNE-METTE JOHANSEN
Nykøbing Sj.
FREDERIK VOIGT LANDBO
Nykøbing Sj.
ANNE LASSEN
Holbæk.
BENNY ROSVALL OLESEN
f. 7.5.1959, 1 år på RUC, naturvidenskabelig
basisuddannelse, Holbæk.
LASSE HENRIK OLSEN
f. 26.10.1957, laborant, Holbæk.
ALICE ORDRUP PEDERSEN
Vipperød.
BO PEDERSEN
Jyderup.
CHARLOTTE BØJE PEDERSEN
Jyderup.
LONE BOLANDER PEDERSEN
Holbæk.

WALTHER THORBÆK
revisor, stud. mag., Holbæk.
JOHN ALLAN TØGERSEN
f. 30.9.1958, Kbhvn.

Nysproglig linie A 1980

SANNE BERG
f. 22.3.1959, stud. mag., Kbhvn.
HANNE CLEMENS
f. 16.3.1962, børnehavemedhjælper, Hol-
bæk.
LISBETH FAGERLIN
f. 12.7.1960, stud., Holbæk.
MAI-BRITT MARIA FREDERIKSEN
f. 23.12.1961, sygemedhjælper, Holbæk.
METTE GRAMKOW
f. 31.10.1961, stud. med., Kbhvn.
MARIANNE SAXTORPH HANSEN
f. 1.6.1961, støttepædagog, Asnæs.
ULLA ELISABETH RUD HAAGENSEN
f. 31.6.1961, højskoleophold, Uldum.
CLAUS HERSLAND
f. 15.3.1960, stud. jur., Århus.
UFFE HALVOR JAKOBSEN
f. 23.11.1960, stud. mag., Holbæk.
DORTE QVIST JENSEN
f. 14.7.1960, pædagogmedhjælper, Holbæk.
PIA van GAEVER JOHANSEN
f. 22.9.1960, Svinninge.
SUSANNE LYKKE LARSEN
f. 20.9.1960, bankass., Holbæk.
LISELOTTE HØJGAARD MADSEN
f. 14.4.1960, Mårsø.
HELLE MARSTRAND
f. 8.4.1961, stud. mag., Holbæk.
MICHAEL STØVING MORTENSEN
f. 2.5.1959, sabbatår før stud. mag. studium,
Holbæk.
CHARLOTTE HARTVIG NIELSEN
f. 5.9.1961, stud. mag. RUC, Kbhvn.
HENNING KILDEG. NIELSEN
f. 10.12.1959, soldat, Holbæk.
PIA NIELSEN
f. 23.3.1959, Vig.
HELLE PEDERSEN
f. 12.1.1961, p.t. lagermedhj., Holbæk.
TINE FREDSGAARD PEDERSEN
f. 9.2.1961, stud. jur., Kbhvn.
HANNE PLEJDRUP
Budapest.
KAREN PRÆTORIUS
f. 6.11.1961, laborantelev, Holbæk.
HELLE SCHMIDT
f. 6.3.1961, korrespondentstud., Kbhvn.

SIGNE TOFTE
f. 11.3.1962, stud. mag., Kbhvn.
METTE TØNNESEN
f. 26.9.1961, au pair i Syd Afrika, Højbjerg.

Nysproglig linie B 1980

CHRISTIAN ADAMSEN
f. 4.3.1961, Nykøbing Sj.
ULLA TOFTEGÅRD ANDERSEN
f. 9.4.1960, højskoleophold, laborantkursus,
Fårevejle.
HELLE KRYGBERG BORGSTRØM
f. 26.7.1960, Aupair i Belgien.
METTE BROGAARD FINK
f. 27.9.1961, Grevinge.
ANNESOFIE GUDMAND-HØYER
f. 20.5.1960, højskoleophold, Højby.
INGE HANSEN
f. 11.2.1960, praktikant før forsorgsstudium,
Vig.
LIS HENRIKSEN
f. 8.6.1960, p.t. pædagogmedhjælper, senere
stud. jur., Nykøbing Sj.
MAIKEN SOLVEIG JEPPESEN
f. 15.9.1960, kontorelev, Ullerslev.
LARS BO SOMMERFELDT KASPERSEN
f. 24.6.1961, lærervikar, Fårevejle.
KIRSTEN KRISTOFFERSEN
f. 30.7.1960, pædagogmedhjælper, Vig.
IRENE KØBKE
f. 8.3.1961, på kontor, Rørvig.
ANNE-MARIE REVSBECH MØLLER
f. 28.6.1961, lærervikar, Sj. Odde.
PIA SUSANNE NIELSEN
f. 2.12.1959, Vig.
BIRGITTE PETERSEN
f. 15.5.1961, kontorelev, Asnæs.
LIS RUD PETERSEN
f. 22.3.1961, kontorelev, Højby.
ERIK ARMAND PORRET
stud. mag., Kbhvn.
ANNE HANSEN POULSEN
f. 2.6.1960, København.
DORTE RASMUSSEN
f. 1.9.1960, pædagogmedhjælper, Vig.
HELLE RASMUSSEN
f. 5.9.1960, sabbatår, Holbæk.
LENE STRANDHAUGE
f. 25.4.1960, børnehavemedhjælper, Fårevej-
le.
MAIKEN WIBERG
f. 16.5.1961, studerer fransk i Aix-en-Pro-
vence.

Nysproglig linie C 1980

GITTE TINA MILDE ANDERSEN
f. 29.12.1961, stud. med., Holbæk.
JETTE FLACH BUNDGAARD
f. 6.5.1961, stud. mag., Kbhvn.
ANNE ELMER CHRISTENSEN
f. 9.9.1960, au-pair i Californien, Holbæk.
HELLE ELMER CHRISTENSEN
f. 9.9.1960, au-pair i Californien, Holbæk.
SØREN DAMKJÆR
f. 3.6.1961, stud. scient., Odense.
KAREN LISE FREDERIKSEN
f. 28.9.1961, au-pair i Tyskland, Holbæk.
LINA AIMEE FUGLHEIM
f. 8.6.1960, seminarieelev, Holbæk.
PIA HERSINGER
f. 7.2.1961, stud. jura, Holbæk.
JØRGEN HOLM
f. 2.9.1961, Højby Sj.
SANNE BIRK JENSEN
f. 11.2.1961, seminarieelev, Højby Sj.
PETER BENDSEN KRISTIANSEN
f. 4.9.1961, soldat, Holbæk.
HANNE ANNETTE LARSEN
f. 29.4.1960, bankelev, Holbæk.
HELLE REINHOLDT LARSEN
f. 30.11.1960, Holbæk.
PER KLINGENBERG LARSEN
f. 23.3.1960, Holbæk.
VIBEKE GRUPE LARSEN
f. 4.4.1960, stud. mag., Kbhvn.
OLE RIIS MØRK
f. 11.12.1960, H.D. Holbæk.
ELSE BØJE NIELSEN
f. 27.3.1961, landbrugsmedhjælper, Ugerløse.
HANS HENRIK OLESEN
f. 29.10.1960, Højby.
HENNING OTTERSTRØM
f. 18.1.1960, Holbæk.
KIM PETERSEN
f. 19.1.1960, sergent, Holbæk.
MARIANNE RODE
f. 23.7.1961, laborant, Slagelse.
ANNE-MARIE GØBEL THIELSEN
f. 17.8.1960, H.H., Tølløse.

Matematisk linie X 1980

LENA HELLE ANDERSEN
f. 20.5.1961, Holbæk.
LEIF OLE ANDERSEN
f. 10.12.1960, soldat, derefter seminarium,
Holbæk.
TOM PALSGÅRD CHRISTENSEN
f. 8.3.1961, lærerstud., Holbæk.

MARTIN SKOV JENSEN
f. 28.5.1961, bankelev, Holbæk.
OLE SONNE JØRGENSEN
f. 1.8.1960, lærerstud., Vipperød.
CARL CHR. FREDERIK KREBS
f. 20.12.1960, værnepligtig, konstabel, evt.
1/9-81 stud. med., Holbæk.
HENRIK SØREN LARSEN
f. 9.1.1961, stud. ekon., Holbæk.
STEEN VINGAARD LARSEN
f. 10.1.1960, værnepligtig til 3/7-81, derefter
H.A., Holbæk.
NIELS KRISTIAN LYSGAARD
f. 16.12.1960, H.H.-stud. Holbæk.
ANNE GRETE MADSEN
f. 10.1.1961, studerer fransk i Belgien, Hol-
bæk.
OLE COLBERG NIELSEN
f. 24.3.1961, bankelev, Holbæk.
SUSANNE NIELSEN
f. 4.12.1960, bankelev, Holbæk.
SUSANNE TEGLGAARD NIELSEN
f. 27.10.1961, laborantelev, Holbæk.
ULLA TEILMANN NIELSEN
f. 3.10.1961, bankelev, Holbæk.
JANE ELLEMANN OLSEN
f. 17.1.1961, hjemmehjælper, Sorø.
BJARNE GAARN WIESE PEDERSEN
f. 7.11.1960, Holbæk.
CHRISTIANE KAY PETERSEN
f. 10.7.1961, lærerstud., Vipperød.
MARIANNE FJELBRO PETERSEN
f. 26.10.1960, plejemedhjælper, Vig.
JAN BONDE SAMUELSEN
f. 5.9.1957, Gislinge.
KIRSTEN STYLTZVIG
f. 10.3.1961, lærervikar, Rørvig.
ANDERS CHRISTOFFER LUNDRØM
SØVSØ
f. 7.11.1960, Holbæk.
HENRIK THOMASSEN
f. 16.5.1961, airguide hos Spies, Holbæk.

Matematisk linie Y 1980

HANS VILLEMOES ANDERSEN
f. 14.4.1960, stud. polyt., Nærum.
JAN JANS BJERKÉN
f. 4.3.1960, stud. med., Odense.
ASTRID MARGRETHE ENGELL
f. 31.5.1961, au pair i Bruxelles, Belgien.
NIS ULRIK ENGHOLM
f. 20.5.1961, stud. polyt., Nr. Asminderup.
INGER KLAstrup HANSEN
f. 24.3.1961, rejse i USA, Nykøbing Sj.
LARS OLE HANSEN
f. 30.1.1961, stud. scient., Kbhvn.

OLE KJELDAHL HANSEN
f. 6.7.1960, lærerstud., Sorø.
HELLE JUST JACOBSEN
f. 7.4.1960, husholdningslærerstud., Sorø.
PER HENRIK JAKOBSEN
f. 4.2.1960, sabbatår, Nykøbing Sj.
ERLING BJØRN JENSEN
f. 26.9.1960, soldat, Nykøbing Sj.
KLAUS CORT JENSEN
f. 13.1.1962, Nykøbing Sj.
FINN JØRGENSEN
f. 16.4.1960, stud. polyt., Nykøbing Sj.
SIGNE MØNSTED KNUDSEN
f. 12.10.1960, laborantkursus, Nykøbing Sj.
JETTE LARSEN
f. 23.6.1960, handelsstuderende, Holbæk.
PER FAXØE LARSEN
f. 30.5.1960, akademiingeniør, Lyngby.
PETER HOLM-LARSEN
f. 29.11.1960, stud. polyt., Lyngby.
MARTINE BOYE LUND
f. 13.1.1960, taxavognmand, Vig.
KIRSTEN EGEBERG MOSGAARD
f. 13.2.1960, stud. med., Hvidovre.
JENS ERIK KLINT NIELSEN
f. 12.12.1960, englandsophold, forbereder
sig til landbohøjskole, Vig.
SØREN MØLLER NIELSEN
f. 24.12.1959, stud. polyt., Kbhvn.
MIKAEL DYSTRUP PEDERSEN
g. 6.6.1961, stud. polit., Albertslund.
HELLE BIRTHE RYTTER
f. 17.12.1960, stud. art., Nr. Asminderup.
JØRGEN MUNTHE SCHULTZ
f. 29.1.1962, stud. polyt., Lyngby.
GITTE ASKÆR SØRENSEN
f. 22.9.1960, sygeplejeelev, Kbhvn.
MICHAEL SØRENSEN
f. 28.8.1961, stud. ved kunstakademiets arki-
tektskole, Kbhvn.
BO ØSTERGAARD
f. 9.1.1961, arbejdsløs postarbejder, Kbhvn.

Matematisk linie Z 1980

ANNE ANDERSEN
f. 16.11.1961, højskoleophold, Holbæk.
KIRSTEN ANETTE ANDERSEN
f. 9.10.1961, H.H.-elev, Tølløse.
BENT STEEN ANDREASEN
f. 19.9.1960, stud. polyt., Lyngby.
HENRIK BLUM
f. 14.9.1960, værkstedskole, derefter tekni-
kum, Holbæk.

PALLE CHRISTENSEN
f. 13.1.1962, elektroingenørstud.
KÅRE CHRISTIANSEN
f. 3.10.1961, højskoleophold, derefter stud.
mag., Holbæk.
ANNI ELEONORA DANIELSEN
f. 2.3.1960, stud. socialpædagog, Holbæk.
OLE ERECIUS
f. 31.8.1961, stud. teknikumingeniør, pt. spe-
cialarbejder, Holbæk.
RUNE ERIKSON
f. 19.7.1961, civilværnepligtig, Holbæk.
KARSTEN FLENSBERG
f. 3.10.1961, ekeltroingeniørstud., Holbæk.
ANNA DISSING FREDERIKSEN
f. 12.3.1961, i Australien, Holbæk.
ANNE GOTTSCHALK
f. 6.4.1960, i huset, USA, Holbæk.
MAJBRIT JENSEN
f. 20.5.1960, stud. akademiingeniør, Lyngby.
CHARLOTTE W. JØRGENSEN
f. 31.10.1961, kassedame, Holbæk.
HENRIK NICOLAI KREBS
f. 3.4.1961, handelsstuderende, Holbæk.
CARSTEN MUNK
f. 13.12.1961, science tology, Holbæk.
FLEMMING STEEN NIELSEN
f. 23.5.1961, datalogistud., Holbæk.
JESPER WALTHER NIELSEN
f. 13.4.1960, p.t. værnepligtig, Holbæk.
NIELS ERIK G. NIELSEN
f. 28.12.1960, pædagogmedhjælper, Hol-
bæk.
LARS HENRIK OLESEN
f. 3.2.1961, stud. teknikumingeniør, Holbæk.
SUSANNE VALENTIN OLSEN
f. 9.9.1960, H.H.-elev, Holbæk.
ARNE A. SAMPSON
f. 3.9.1960, soldat, Herlev.
CARSTEN MICHAEL STENBERG
f. 25.7.1961, bygningsingeniørstud.

Matematisk linie U 1980

JOHN ANKER CORNELIUSSEN
f. 15.6.1962, p.t. i Texas USA, Kbhvn.
KAREN de BOER
f. 24.1.1961, støttepædagog, Kbhvn.
CLAES ENØE
f. 14.9.1960, stud. vet., Kirke Eskildstrup.
HELEN IBSEN
f. 31.1.1961, på værkstedsskole, Kbhvn.
MARTIN GUDNÆS GEYSNER
f. 11.6.1961, OOA-medarbejder, Holbæk.
JAN WINTHER JENSEN
f. 15.10.1960, stud. laborant, Slagelse.
MARCHEN CORT JENSEN
f. 18.7.1960, støttepædagog, Kbhvn.

VIGGO JENSEN
f. 12.4.1960, værnepligtig, flyvevåbnet, stud.
polyt., Nykøbing Sj.
HANS RICHARD ØSTERLUND
KNUDSEN
f. 3.3.1960, befalingsmand i civilforsvaret,
Holbæk.
IDA KRAN
f. 22.11.1960, højskoleophold skuespillerhøj-
skole, Herning.
ANNETTE la COUR
f. 10.6.1960, H.H.-stud, plejer, Holbæk.
KIRSTEN BIRGITTE LARSEN
f. 27.3.1961, tasteoperatør, Holbæk.
ARNT LUND
f. 27.11.1960, Stud. EDB-programmør, Hol-
bæk.
FILIP STOLTZE MIKKELSEN
f. 3.5.1960, stud. teknikum ingeniør, Hol-
bæk.
JAN NIELSEN
f. 12.6.1960, u. uddannelse, arbejdsløs, Vip-
perød.
LONE ULRICH PEDERSEN
f. 10.2.1962, klinikass., Holbæk.
ANNETTE PETERSEN
f. 6.11.1960, H.H.stud., Kbhvn.
MORTEN BUCH PETERSEN
f. 7.11.1960, støttepædagog, Holbæk.
METTE KIRK VIUM
f. 1.1.1962, husass., Holbæk.
METTE WIBERG
f. 10.1.1962, musikhøjskole, Vrå.
MARIANNE ADELGAARD ZACHARIAS-
SEN
f. 9.2.1961, sparekasseelev, stud. rejseleder,
Snertinge.

Matematisk linie V 1980

PETER BLUME-JENSEN
f. 16.4.1962, stud. med., Kbhvn.
MERETE EBSEN CHRISTENSEN
f. 24.2.1961, plejehjemsmedhjælper, Sj. Od-
de.
SØREN HJORT CHRISTENSEN
sparekasseelev, Holbæk.
RÖSLI JETTE GISSELMANN
f. 15.7.1960, på handelshøjskole, Ringsted.
KARIN ELMEGÅRD GRØNBÆK
f. 31.10.1960, stud. med., Hellerup.
BJARNE KLITGÅRD HALLSTRØM
f. 16.8.1960, soldat, derefter bankelev, St.
Merløse.
HANS HENRIK SKOVGÅRD HANSEN
f. 6.1.1961, stud. vet., Måløv.

HENRIK MOSBÆK HANSEN
f. 1.12.1961, pædagogisk medhjælper, Hol-
bæk.
ANDERS VIGSTRUP JENSEN
f. 4.9.1961, Sj. Odde.
ANNETTE ESBJERG JENSEN
f. 18.9.1960, på gymnastikhøjskole, Sj. Odde.
BRITA DAHL JENSEN
f. 15.3.1960, I Schweiz, senere landbrugsud-
dannelse, Schweiz.
LARS KARLSEN
f. 20.8.1960, Holbæk.
ANDERS DAHLERUP KOCH
f. 28.8.1961, stud. mag., Odense.
BIRGITTE KURE
f. 23.4.1960, Hørve.
ANNE HOLMEGAARD NIELSENf.
20.7.1961, p.t. på plejehjem sygeplejerske,
Asmindrup.
ANETTE NIELSEN
f. 2.6.1961, i USA, derefter lærerstud., Høj-
by.
NIELS AAGAARD NIELSEN
f. 1.7.1959, højskoleophold, derefter stud.
mag., Holbæk.
BJARNE RENE OLESEN
f. 14.5.1962, stud. maskiningeniør, Helsing-
ør.
SIGNE MARIE PEDERSEN
f. 4.3.1962, stud. med., Holbæk.
CARSTEN LUNDE PETERSEN
f. 9.10.1961, i Australien, Nykøbing Sj.
KENNETH PETERSEN
f. 11.11.1960, Tølløse.

HF p 1980

LISE FABER ANDERSEN
Regstrup.
SUSANNE HEERING ANDERSEN
PETER BERGGREEN
TINA BIRK
Holbæk.
LARS CHRISTIANSEN
handelsstuderende, Kr. Hyllinge.
KIM ENGELBERTH-HANSEN
pædagogisk medhjælper, Holbæk.
JOHN BRANDT HANSEN
PIA FREILEV JAPPE
Vig.
BETTINA STRYANDER JENSEN
Nykøbing Sj.
CHARLOTTE HEIDELBACH JENSEN
JYTTE JENSEN
Holbæk.
PIA KEIDSER
MARGIT IRENE LARSEN

ANNIKKA PIA MOGENSEN
Holbæk.
HELLE ROLAND NIELSEN
INGE MERETHE B. NIELSEN
Ålborg.
ARNE NIELSSON
Holbæk.
TROELS PEDERSEN
lærerstud., Fårevejle.
BENDT ROM
Kr. Hyllinge.

HF q 1980

ANN-BETH ASTRUP
på jordomrejse, Vig.
HELLE BIRCH
JETTE ANN CHRISTENSEN
Hørve.
JIMMY RENÉ CHRISTENSEN
lærerstud., Fårevejle.
SUSSI CHRISTENSEN
Vipperød.
PETER EGMOSE HANSEN
Tølløse.
MARIANNE HOUGAARD
Vig.
METTE BJØRN JAKOBSEN
Holbæk.
SUSANNE JENSEN
MIA LEJSTED JESPERSEN
St. Merløse.
TINE MICHAELSEN
laborantelev, Holbæk.
HELLE KJÆR NIELSEN
Kr. Eskilstrup.
KIRSTEN HESSELBJERG NIELSEN
lærerstud., Holbæk.
LISE LOTTE NIELSEN
KNUD HVID PETERSEN
stud. agronom, landbohøjskole, Kbhvn.
TINA LIS RASMUSSEN
HANS GUSTAV VANTING
Højby Sj.
SUSANNE ØSTERGAARD
biologistud., Holbæk.

Studenterne 1981

3. A

BIRGIT ANDERSEN
KIRSTEN BECH
ULLA SIGRID GREVSEN
HANNE MARIE JENSEN

CONNIE KLINKBY HANSEN
LONE HASS
MICHAEL HVID
ANNA MARIE JENSEN
HENRIK JUUL JENSEN
TINE ÆRTEBJERG KNUDSEN
ANNE SKOV LARSEN
INA LARSEN
RIKKE STEEN MØLLER
ERIK GULDAGER NIELSEN
ANNE VEIBEL PETERSEN
KAREN HELLE FOG RASMUSSEN

3. B

JETTE LYKKE ANDERSEN
LOTTE PIHL ANDERSEN
SUSANNE NØRGÅRD ANDERSEN
LENE KARIN AREVAD
GITTE KARIN HANSEN
LISE KRØJER HANSEN
TOVE JENSEN
DORTE MERETE JENSEN
METTE KRUE
KARIN LARSEN
HANNA LIND
LENE RADMER MADSEN
FINN LAURITS MORTENSEN
HANNE LYNGE NIELSEN
MARIANNE NIELSEN
TINA NIELSEN
MADS OHRT
ANNE CHRISTINE OLSEN
DORTHE OVERGAARD
LONE VIEKÆR PETERSEN
GERNER BENDIX SCHMIDT-JENSEN

3. C

LONE FRUERSKOV ANDERSEN
HELLE ANDREASEN
BRIAN KJELD HANSEN
HELLE WORM HØJ
PETER KASPER JACOBSEN
KRISTINE KLAUSEN
HELLE CATHRINE KREBS
TINE HENRIETTE KREBS
LISBETH ANETTE KRISTENSEN
CHARLOTTE NORDVIG LARSEN
HENRIK STEFAN LARSEN
DORTHE NIELSEN
HANNE NYGAARD NIELSEN
METTE RUTKJÆR PEDERSEN
JEANETTE RASMUSSEN
SØREN REIFF
MICHAEL KUNZE ROSTOFT
LOTTE SELNÆS

3. D

SUSANNE BRANDT
BIRGITTE BÅSTRUP-LARSEN
JOAN CORNELIUSSON
MARIANNE FREDERIKSEN
DORIS BIRTE HANSEN
MAY-BRITT BUCH FRISENBERG HANSEN
ANNETTE HOLM
HELLE WIENDAL JAKOBSEN
MERETHE MØLGAARD JEPSEN
LENE INGEMANN KNUDSEN
LARS HAAHR LUND
VIBEKE LARSEN
HELLE BENEDIKTE OLSEN
BIRGIT DAHL PEDERSEN
HENRIK PEDERSEN
BIRGIT PETERSEN
KIM ESBJØRN PETERSEN
KAI-ASLE SØNSTABØ
BIRTHE SØRENSEN
METTE KATRINE VILLADSEN

3. E

ALLAN HEDEGÅRD ANDERSEN
LENE ANDERSEN-LUNGHØJ
PER FRØLUND
ESKIL OLDAU GJELSTRUP
LOTTE HANSEN
PIA OTTE HANSEN
LOTTE SKOV HOLM
PETER VIG JENSEN
LENE JØRGENSEN
BENTE MARIA KLØVGAARD
GITTE LUND LARSEN
HELLE VIBEKE MADSEN
JETTE SANDBERG MADSEN
JANNE NÆSBORG
HELLE OLSEN
ANNE PERNILLE POULSEN
ELISABETH SCHØSLER POULSEN
MARIA CHARL. NYLAND SØRENSEN
TINA MARIANNE WAHL
KIRSTEN ØSTERGAARD

3. X

KIM MICH. MØNSTER BECKER
KNUD-ERIK SANDHOLT BJØRNVIG
PER BAY CHRISTENSEN
ANNE-BJØRG DAHL
KURT DAHL
BIRGIT LENE ERIKSSON
ALEX MARK FINDLAY
ANNETTE FREUDENDAL-PEDERS

ULLA BRINK JENSEN
OLE NØRREKÆR MORTENSEN
CARSTEN OLSSON
JONNA PALUDAN-MÜLLER
JENS EJNAR PARKUM
PHILIP PARSLOV
MONICA WEDEL PEDERSEN
ESBERN SKOVGAARD
LENE SØRENSEN
AXEL STEEN TINGLEFF
PETER GERT WASS
KIM AAEN

3. Y

ANNETTE BLÅBJERG ANDERSEN
CLAUS BENTSEN
LARS CHR. BLUME-JENSEN
JETTE FUNCH BRØNS-HANSEN
LISBETH BUNDGAARD
TOM FINK
MARIANNE KURE
LISBETH TOFT LARSEN
EVA MALTA-MÜLLER
CHARLES KYALO MUASYA
KLAUS SKJOLDANN NIELSEN
SØREN SV. MAGNUS NIELSEN
STINE EILAND OLSEN
LARS PAISLEY
PIA SUSANNE POULSEN
HANS CHRISTIAN QUADE SAXTOFT
KARSTEN MICHAEL STÆHR
LARS BEIER SØRENSEN

3. Z

BIRGIT BECKER ANDERSEN
JAN VANGGAARD ANDERSEN
JES BRANDSEN
TINE LOUISE BUTTENSCHØN
STEEN RAUTIAINEN CHRISTENSEN
MARIAN ELISABETH LYKKE ERLAND
LIS DAHL FRANDSEN
BENT V. HANSEN
INGER BIRGIT HANSEN
KARL ERIK JENSEN
JOHN JEPPESEN
CARSTEN JØRGENSEN
LARS KLARESKOV
ARNE HOLST LARSEN
JIMMIE LEHNÉ
KENNETH KERN MØRKEDAL
LARS ULRICH PEDERSEN
MICHAEL BROCK ROSLIND
THOMAS FOUCHARD SYLVEST
KIM VALENTIN
MORTEN ØSTERGAARD

3. U

NIELS APPEL
BIRGITTE DAHL
JENS VILHELM HEDEGAARD
CHRISTEL HINZE
LARS HOLM
PEER HENRIK JENSEN
MICHAEL KENNETH JOHANSEN
CHRISTA JØRGENSEN
SUSANNE JØRGENSEN
GITTE KEIDSER
TORBEN KRAG
STEEN MARSLEW
SOLVEIG KROGH RASMUSSEN
ANNA KATHRINE RASMUSSEN
KARIN MUNK VILLEBRO

3. V

STEN ANDREASSON
ANETTE BINDER
LARS TOM HJORTH CHRISTENSEN
KLAUS B. S. CHRISTIANSEN
MIKAEL ERIKSEN
JØRGEN HALLUNDBÆK
INGE-LISE HANSEN
MICHAEL MAX HANSEN
ANDERS JAKOB JENSEN
BIRGITTE HYBERT JENSEN
KIRSTEN INGER JENSEN
ARNE JOHANNESSEN
ERIK STIG LARSEN
LISE-LOTTE LARSEN
ANDERS FLEMMING LASSEN
SUSANNE WACENIUS MELDGAARD
KARIN MARIANNE NIELSEN
HENRIK ALS PEDERSEN
JØRGEN BREUM PETERSEN
DORTE ELLEN SCHRØDER

3. Æ

CLAUS LEISTED BERTELSEN
BENEDIKTE H. COLLIN DREWSEN
DORTE GØRTZ
JAN GULDBORG HANSEN
JES BO HANSEN
LIS VERNER HANSEN
BETINA HOUGAARD
ANDERS JENSEN
EVA MARIANNE JENSEN
SVEN JENSEN
DORTE VESTERGAARD LARSEN
HELLE SKOV LARSEN
PETER MADSEN
CARSTEN MUNK-HANSEN
HENRIK NIELSEN

KARIN PLASS NIELSEN
RANDI VIVIAN NIELSEN
SUSANNA NIELSEN
LENE HØJBJERG PEDERSEN
OLE ULRICH PEDERSEN
LISBETH PRÆTORIUS
DORTE FAURSKOV SØRENSEN
TINE WÜRTZ
TORBEN WÜRTZ
NIELS HENRIK WØGGSBORG
MARIANNE KIRSTEN ZILMER

H. F.-erne 1981

2. p

CONNIE ANDERSEN
HENRIK EDVARSDEN
PIA MARGARETA BOHM HANSEN
LISE LOTTE JENSEN
SØREN MICHAEL JENSEN
VIVIAN JØRGENSEN
JAN THORUM KAUFFELDT
ELISABETH KRUSE
KARIN RENTOFT LARSEN
ANN ELISABETH MÜLLER
PIA LONE NIELSEN
HELLE OLSEN
GITTE PAJESØ
LARS TRIER PEDERSEN
ÅSE LILLIAN PEDERSEN
HANNE PETERSEN
MARIANNE STAUSGAARD
PIA ANETTE STAUSGAARD
THOMAS RYTTER PEDERSEN

2. q

BENTE ZIMMERMANN ANDERSEN
PER ANDERSEN
IB RUNE BACHMANN
THOMAS DAHL
SUSANNE ERLAND
MARIANNE GADEBERG
BENT IB HANSEN
BIRGITTE HØJGAARD JENSEN
BIRGIT ULLA JOHANSEN
TINNA JØRGENSEN
MICHAEL JUEL KRISTOFFERSEN
MIKKEL PETER THORSØE MADSEN
JENS PETER MANDRUP NIELSEN
TORBEN HØJ NIELSEN
JETTE NISSEN
BENN GUNNAR NYBORG
SØREN OLSEN
KAREN ISELI PEDERSEN
VIBEKE RASMUSSEN
HELLE RIISGAARD
LENE BAGGE RONEX
HELLE SANDHOLM
KIRSTEN WÆRNSKJOLD THIESEN

1909

AAGE JOHANNES GAD
f. 13.5.1892, bibliotekar, København. † 1966.
PETER JOHANNES KABELL
f. 7.2.1893, direktør, Gentofte,
ERIK JØRGENSEN KROMAN
f. 26.2.1892, dr. phil., overarkivar (rigsark.),
R., Købehavn.

1910

GEORG VILHELM NYHOLM POULSEN
f. 14.10.1894, †.
JOHANNES ULRICH
f. 28.3.1894, vognmand, Mundelstrup. †
1967.
SVEND KRARUP VILSTRUP
f. 16.4.1893, vognmand, † 1952.

1913

CARL FR. V. AHLEFELDT-LAURVIGEN
f. 13.1.1896, grosserer, København. †.
HANS BENEDICT AHLE-
FELDT-LAURVIGEN
f. 25.4.1897, landbrugskandidat, direktør,
Florida, USA. †.
ERIG VALDEMAR ARNTZ
f. 22.6.1894, Toronto, Canada.
CARL SECHMANN STAGE
f. 22.3.1896, inspektionsskibsfører, Køben-
havn.

1914

AXEL BAUER
f. 9.5.1898, cand. pharm., forhv. apoteker.
OLUF HUUS
f. 14.5.1896, cand. pharm., (Lundbeck &
Co.), Købehavn.
POUL HERMANN KALLENBACH

f. 16.9.1896.
CARL EMIL TUXEN BJERG NIELSEN
f. 8.3.1897, gartner, Vive, pr. Hadsund.
ADOLF ULRICH VALDEMAR RØRUP
f. 12.5.1898, skibsfører (A. P. Møller), Gillele-
je.
GORM SCHMIDT
f. 29.12.1897.

1915

GEORG BUHL
f. 9.2.1899, lærereksamen, kommunelærer, †
1942. Søn realist 1952.
CARL CHRISTIAN FREDERIKSEN
f. 29.12.1897, gårdejer, Roskilde. †.
ARNE HOLM
f. 8.5.1900, student 1918.
CHRISTIAN WEDELL-NEERGAARD
f. 14.8.1899, student 1918. † 1949.

1916

EINER JAKOB KASTRUP
f. 20.2.1900, tobakshandler, København.
SEVERIN MOGENS LØVENSKIOLD
f. 1.12.1900, akkvisitør, København.
ADAM ERNST HENRIK MOLTKE
f. 9.4.1899, overbetjent, greve, København. †
1979.
NIELS BRUUN PEDERSEN
f. 7.6.1899, gårdejer, Naaby pr. Herlufmagle
SOPHUS DANNESKIOLD SAMSØE
f. 19.3.1900, overdirektør, (Gisselfeld), lens-
greve, Haslev. †.
IVAN GORDEN SCHMIEGELOW
f. 4.8.1899, vekselerer, London.
SVEND AABYE
f. 23.3.1899, skuespiller, † 1937.

1917

MAX SIGURD FREDERIKSEN
f. 17.5.1900, forhv. bankfuldmægtig, Roskil-
de.
POUL GUNNAR GAD
f. 23.4.1901, forhv. kontorchef, cand. polit.,
København.
JOHANNES GRAM-HANSEN
f. 31.1.1901, plantageejer, Kokkedal, † 1959.
BJØRN VALDEMARSSØN HARSLØF
f. 5.7.1901, landbrugskandidat, København,
Søborg. † 1962.
SOFUS WORSØE KASTRUP
f. 26.1.1900, fhv. farmer, skindhandler,
Tandil, Argentina.
HERMAN GEORG BERG MUNCH
f. 16.4.1901, kasserer, Lyngbyl
KAI VALDEMAR ANTON THRANE
f. 16.7.1900, proprietær, Nakskov.

1918

HOLGER PRIOR BARFOD
f. 3.5.1902, landmand, Vonsild.
HANS-HENRIK JUEL
f. 4.12.1902, godsejer, kammerherre, hofjæ-
germester, Lundsgaard, Kerteminde.
PETER IVAR JULIUS LUNN
f. 3.6.1902, forpagter, Birkerød, † 1974.
BERTEL SCHOU
f. 21.10.1901, assurandør, direktør, Køben-
havn. †.

1919

HARALD HØGSBRO
f. 5.2.1903, cand. jur., landsretssagfører, fa-
brikant, Dronninglund.
JOHANNES KYMER
f. 23.12.1903, lærereksamen, viceskolein-
spektør, Kbhvn.
POUL EJNAR LARSEN
f. 3.11.1903.

CARL HANS PHILIP LUNDH
f. 27.4.1903.
CARL AAGE LÖWE
f. 2.6.1903, ingeniør, Richmond, USA
PEER ANDREAS MALMSTEEN DAN-
NESTJERNE TIBORG
f. 28.11.1903, rentier, tidl. vinhandler,
Kbhvn.
ERNST JULIUS JOHANNES THOMSEN
f. 25.7.1903, inspektør, Marienborg pr. Ste-
ge. † 1979.
HELGE USSING TIMM
f. 4.1.1903.
TAGE WORSAAE
f. 21.7.1903, student 1922. † 1980.

1920

STEEN ANKER ANDERSEN
f. 8.8.1904, grosserer, Hellerup.
JENS FLINT FEVEILE
f. 2.2.1904, skibsmægler, Charlottenlund.
HENNING FREDERIKSEN
f. 12.4.1903, købmand, Roskilde. † 1979.
FLEMMING CHR. FUNCH JENSEN
f. 18.6.1904, direktør, Jyderup. Søn realist
1954.
VALDEM. VALDEMARSSØN BROR
HARSLØF
f. 17.2.1904, teknikum ingeniør, Aabyhøj.
HJALMAR WAGNER PETERSEN
f. 10.6.1903.
BIRGER DAVID UNMACK
f. 7.10.1901, fabrikant, Hellerup. Søn realist
1950. †.

1921

HEINRICH WILHELM BORNEBUSCH
f. 24.5.1903, købmand, Røddekro.
ALF DÖSSING CHRISTIANSEN
f. 10.11.1904, lærer, † 1977.
POUL ERIK FABER
f. 23.6.1904, lærereksamen, viceskoleinspek-
tør, Kbhvn.
ORLA FONNES-BECH-WULFF
f. 28.4.1905, godsejer, Vesterbygaard pr.
Jerslev (Sjæll.). Søn realist 1954. † 1980.
OLE LAUSEN
f. 27.2.1904, fabrikant, Capetown.
CARL GEORG LORENZEN
f. 21.6.1904.
POUL RUDOLPH LYKKEBERG
f. 15.3.1904, isenkræmmer, Kbhvn.

THOMAS P. BLICHFELDT MØLLER
f. 20.1.1907, student 1924, †.
AAGE SMITH OLSEN
f. 7.11.1904.
ASGER GUSTAV TOBIASSEN
f. 8.8.1905, skibsførereksamen, fyrassistent,
Kbhvn.
IVAR ULRICH
f. 6.4.1905, pensionist, farmer, Baldunell Br.
Columbia.
INGEBERTI JOHAN UNSGAARD
f. 14.9.1905, direktør, (Unsgaard & Samson),
Claremont, E.P., South Africa.

1922

POUL KEMP ANDERSEN
f. 29.9.1904, kontorchef, Kbhvn.
OSCAR CONSTANTIN BRUN
f. 23.9.1904, teknikum, ingeniør, † 1941.
KNUD THEODOR DELCOMYN
f. 31.10.1906, manager, Detroit, USA.
CHRISTIAN BIE LOEHR
f. 16.11.1904.
HAIK HAKON NALBANDIAN
f. 22.6.1907, fabrikant, Kbhvn.
IB SARDEMANN
f. 24.5.1906, Student 1925. †.
CARL ADOLPH FR. TRESCHOW
f. 1.8.1904, søløjtnant, styrmand, Mørkøv. †.

1923

FREDERIK MATHIAS CHR. BIERBUM
f. 14.3.1908, bankdirektør, Holbæk. †.
CARL VINCENS RIBER BOCK
f. 20.2.1907, cand. polyt., civilingeniør,
Kbhvn.
HANS HENRI CHRISTJANSEN
f. 25.7.1908, grosserer.
IVAN SIGISMUND GARTH-GRÜNER
f. 16.10.1906, vinhandler, Sorø.
JØRGEN HENNINGSSEN
f. 10.1.1907, repræsentant, Kastrup.
JENS FREDERIK MARTIN LARSEN
f. 4.5.1906, ejendomshd., Jyderup.
JØRGEN MØLLER
f. 28.11.1905, proprietær, Enslevgaard pr.
Ulstrup.
POUL KNUD PRAHL
f. 8.10.1906, godsejer, Smakkerup pr. Vørs-
lev. Søn student 1955 og 1957. †
OLE ROOS
f. 25.3.1908, H.D., kontorchef, Gentofte.

POUL JENS ENGELBR. SØRENSEN
f. 2.5.1906, farmer, Ponoka, Alberta, Cana-
da.
AXEL SKOVBOE THOLLE
f. 9.3.1905, kabelmester, Odense.
SVEND HARALD ZIER ZIERSEN
f. 4.3.1906, godsejer, løjtnant, Maglebøge pr.
Stokkemarke.

1924

CARL ADOLPH ROTHE BECH
f. 9.9.1908, direktør, Bagsværd. †.
HENRIK FOG
f. 2.3.1908, isenkræmmer, Fredericia. †.
OLE TANG HARPØTH
f. 15.1.1909, fabrikant, Hellerup.
BRYNER VANDELMARSSØN HARSLØF
f. 22.4.1908, cand. polyt., stadingeniør, Hol-
bæk. †.
JØRGEN THEODOR JENSEN
f. 22.7.1908, † 1945.
VIGGO LÜTZEN
f. 31.12.1907, landmand, Thorshavn.
CHANDAS AXEL FRANCOIS PADE
d. 27.12.1908, Whangrei, New Zealand.
POUL HOLGER HELMER PETERSEN
f. 2.3.1909, fabrikant, Aunsøgaard pr. Sve-
bølle. † 1960.
OVE IMMANUEL PETRI
f. 21.6.1908, ejendomshandler, Løvenborg
pr. Regstrup.
INGOLF POUL BJØRN RASMUSSEN
f. 27.5.1907, dekoratør, Stockholm.
SVEN ULRICH
f. 28.7.1908, farmer, pensionist, Weybon,
Canda.
GUSTAV MAC HENRIK CHR. JOACHIM
WEDELL-WEDELLSBORG
f. 28.8.1906, officer, † 1939.

1925

CHR. CARL AHLEFELDT-LAURVIG
f. 9.8.1909, godsejer, greve, Løvenborg pr.
Regstrup.
VIGGO BUSCK
f. 28.11.1907, afdelingschef, Gentofte.
HANS SEJR HANSEN
f. 3.12.1908, landbrugskandidat, forhv. plan-
tageej, Søborg.
JØRGEN HYLLESTED
f. 11.5.1909, grosserer, København.

MOGENS HØYER

f. 8.7.1908, forhv. isenkræmmer, Asnæs.

JOH. HENRIK KIRKETERP-MØLLER

f. 8.4.1909, godsejer, Sandholm pr. V. Hæsing. Søn realist 1953. †.

FRICTS EDUARD LAWAETZ

f. 5.10.1907, forhv. senator, Virgin Islands of USA.

SIGISMUND LUNN

f. 14.8.1909, gårdejer, Gelstrup, NykøbingSj.

FREDERIK HENN. ULRİK PLESNER

f. 27.10.1908, proprietær, Mørkøv.

HANS JØRGEN SOMMER

f. 2.4.1909, proprietær, Hammersholm, Sandvig.

1926**CARL ADOLPH REISZ BECH**

f. 16.7.1909, chefkonsulent, major, Værløse.

JØRGEN BRANTH

f. 20.4.1909, major, forpagter, Vallø.

KNUD LEVIN CHRISTENSEN

f. 21.10.1910, kreaturhdl., Holbæk. †.

TORB. RABEN HANNIBAL

f. 25.12.1909, salgschef, Kbhvn.

NIELS KRISTIAN SEJR HANSEN

f. 1.7.1910, cand. med., læge, Århus.

THORKILD ASBJØRN LEHMANN

f. 11.7.1908, grosserer, Lyngby.

JENS CHR. FREDERIK REVSGAARD

f. 14.10.1910, proprietær, Roslev.

VIGGO ULRICH

f. 16.4.1910, maskinmester, Kbhvn., Valby.

HANNIBAL WEDELL-WEDELLSBORG

f. 9.11.1909, baron, New York.

1927**GUSTAV WILLIAM BRANTH**

f. 25.7.1910, direktør, Hellerup.

FREDERIK CASTENSKIOLD-BENZON

f. 23.7.1910, student 1930.

OVE CHRISTIANSEN

f. 6.8.1910.

JENS CHR. ANDERSEN EEG

f. 3.8.1910, prokurist, Kolding. †.

OLUF GRUPE

f. 30.8.1911, frisør, Rio de Janeiro.

SVEND OLAF GUDNITZ

f. 22.2.1910, direktør, Espergærde.

EINAR HØGH

f. 21.10.1910, prokurist, Esbjerg.

KNUD KIRKETERP-MØLLER

f. 2.7.1911, gårdbestyrer, Hårby, Fyn.

OVE CHR. KROMPHARDT

f. 12.5.1911, proprietær, Skovsbo, Longelse.

INGVARD REVSGAARD

f. 13.1.1912, landmand, † 1939.

1928**PREBEN HENRIK DIGE BARNOW**

f. 22.3.1911, direktør, Hørsholm.

ERIC ANDREAS FR. BEYER

f. 17.2.1911, direktør, København.

CARL ERIK FRAAS

f. 15.10.1911, gaardejer, løjtnant, Nendrupgaard pr. Store Fuglede. † 1979.

JØRGEN CARL KRUMBÆK

f. 21.11.1911.

TAGE GUSTAV MØLLER

f. 20.10.1911, cand. pharm., apoteker, Slagelse.

MOGENS PETERSEN

f. 16.7.1912, frugtavler, Sulkendrup pr. Landrup.

1929**MOGENS RATSACH ANDERSEN**

f. 31.8.1913, købmand, Maaløv.

ARNE BASTRUP

f. 22.3.1913, grosserer, Kbhvn.

JØRGEN KNUD BIRCH

f. 21.9.1912, grosserer, Charlottenlund.

EJNAR FABER

f. 26.11.1913, landbrugskandidat, Bogota, Colombia.

JOHAN FILLIP FRAAS

f. 5.10.1912, grosserer, Kbhvn.

HANS ERLING NIELSEN

f. 15.7.1913, student 1932. †

CARL GEORG RASMUSSEN

f. 26.7.1910, ingeniør, København.

OTTO FROM STEENSTRUP

f. 19.5.1914, forvalter, † 1934.

HANS PETER BRODERSEN THOMSEN

f. 9.3.1911, grosserer.

1930**ULRIK AHLEFELDT-LAURVIG**

f. 6.8.1913, greve, sekondløjtnant v. garderus., Bøtøgård, Gedser. † 1980.

ORLA AXELSEN

f. 22.12.1912, sparekasseassistent, † 1938.

JOHN WILLIAM CRIDLAND

f. 26.2.1912, farmer, Kenya, B. E. Africa.

HANS CHR. DAM

f. 30.6.1915, købmand.

CARL VILH. FIBIGER HENRICHSEN

f. 22.6.1913, cand. pharm., underdirektør, Nordisk Droge, Kbhvn.

ERIK HOLME

f. 22.1.1914, ingeniør, Lyngby.

ERIK HENNING JENSEN

f. 3.12.1913, direktør, København.

POUL MEDING JØRCK

f. 25.5.1914, cand. pharm., forhv. apoteker, Skelskør.

ARNE LARSEN

f. 18.2.1914, gårdbestyrer.

HENS VILH. LIND

f. 27.7.1914, teknikum, ingeniør, Haslev.

PREBEN MÜNTER

f. 25.10.1912.

JØRGEN MØRUP

f. 5.12.1912, afd. chef, København.

ARNE LUNDING SMITH

f. 8.4.1913, Salesrepræsentative (Chevrolet), La Jolla, California.

KNUD THOMSEN

f. 7.6.1914, overinspektør (Massey-Harris), Virum.

BENT MOGENS LAVIGNER USSING

f. 21.11.1914, student 1933.

HENRIK GEORG WEDELL-WEDELLSBORG

f. 1.7.1914, baron, Nakuru, Kenya.

1931**KNUD HENNING CHRISTENSEN**

f. 4.12.1914, gårdejer, Strøby.

AXEL OTTO CRONE

f. 3.9.1914. †.

JØRGEN CHR. GEORG EHNHUUS

f. 15.2.1914, salgschef, Odense.

STEEN VILH. NYBY FIBIGER

f. 14.2.1915, proprietær, Ruhedal, Gyrstinge pr. Ringsted.

JENS HAMMERSHOLDT

f. 14.7.1913, student 1934. †.

BENNET CHR. KJELLERUP HANSEN

f. 3.8.1914.

KARL-ERIK HERMANN

f. 28.8.1914, forlagsboghandler.

VAGN AAGE HERMANN

f. 11.2.1915, sølvvarefabrikant.

PETER JESSEN-SØRENSEN

f. 20.4.1914, murermester.

SVEND OVE LARSEN
f. 18.3.1915, boghandlermedhjælper, † 1948.
MOGENS MÜNTER
f. 25.11.1915, † 1940.
VILLY GEORG NIELSEN
f. 9.10.1914, disponent, Kalundborg.
MOGENS CHR. ULDALL-HANSEN
f. 15.12.1913, kiropraktor, Holbæk.

1932

JØRGEN JUST ABILDGAARD
f. 18.3.1916.
LENNART AHLEFELDT-LAURVIG
g. 4.5.1916, † 1945.
KAJ CHRISTENSEN
f. 2.6.1916, pressesekretær, Kbhvn.
JØRGEN FABER
f. 16.12.1915, tobakshandler, Herlev.
GEORG HANSEN
f. 7.3.1916, student 1935.
POUL ANTHON HANSEN
f. 7.11.1915, arkitekt, † 1942.
OLE HELWEG
f. 23.4.1915, arkitekt, M.A.A., Skodsborg.
JACOB KASTRUP
f. 30.9.1914, ingeniør, maskinteknik.
WAGN RIIS KLAUSEN
f. 4.1.1913, student 1930. †.
ARNE FR. GEORG LASSEN
f. 14.11.1915, isenkræmmer, † 1946.

MOGENS BOSERUP MØLLER
f. 12.3.1914, sekretær, Kbhvn. † 1980.
THORKILD MØLLER
f. 1.10.1915, indkøbschef, Kildebrønne pr.
Taastrup.
EINAR SMITH
f. 22.10.1913.
PER OLAF WOLSGAARD-IVERSEN
f. 13.12.1917, kunstmaler.

1933

KNUD BØRGE ANDERSEN
f. 21.10.1916, skotøjsfabrikant, †.
NIELS GUNNAR BJERG
f. 11.6.1915, hovedagent (D.F.F.A.), Kbhvn.
NIELS COLLIN
f. 20.8.1917, †.
BENT ERIK BANG CRUSE
f. 21.2.1916, grosserer, Bagsværd.
JENS VILHELM DAHLERUP
f. 7.9.1918, student 1936. †

OTTO FRED. NEERGAARD ELLERT
f. 13.3.1917, højere handelseks., student, re-
visor, Nairobi, Kenya, East Africa.
ARNE LUND HENRIKSEN
f. 8.5.1917, conditor, Holbæk.
JØRGEN STEENBACH HEY
f. 14.8.1915, H.D., civiløkonom, Lyngby.
JØRGEN ERIK JOHANSEN
f. 13.3.1916.
FRANTZ GREGERS LØBGER
f. 29.9.1916, arkitekt, København.
KNUD AAGE MATHIESEN
f. 26.1.1916, arkitekt, Edingburgh. † 1977.
POUL SMITH NIELSEN
f. 8.8.1915, kontorass. (varedirekt.), Kbhvn.
PER VINCENTS NORDENTOFT
f. 24.7.1916, grosserer, Gentofte.
NIELS ALEX v. WENDT RAHBK
f. 5.6.1916, student 1936, † 1944.
HENNING RYDDER
f. 28.7.1917, prokurist, Roskilde.

1934

MOGENS ADOLPH
f. 18.5.1918, afdelingschef, Gentofte.
MOGENS AHLEFELDT-LAURVIG
f. 26.1.1918, elektroingeniør, Birkedal, Ti-
køb.
OLE BANGERT
f. 11.10.1916, tekstilingeniør, fabriksm., Us-
serød.
KARL REYKHOLDT BJERG
f. 23.11.1916, forretningsfører, Kastrup.
FREDERIK OTTO CHR. EGEDE STORM
f. 11.8.1917, student, bogholder, Holte.
IB KAUFMANN HANSEN
f. 11.11.1916, ingeniør, fabrikant, Kbhvn.
MOGENS HENNINGSEN
f. 24.9.1917, forretningsmand, Melbourne,
Australien.
SVEND HOLST
f. 11.9.1917, direktør, Skagen.
VALDEMAR KARSTEN INGEMANN
f. 21.2.1917, arkitekt, M.A.A., Charlotten-
lund.
POUL JOHAN KASTRUP
f. 17.10.1916, politibetjent, Randers.
LOUIS MELDAL
f. 31.10.1918, farveriejer, Korsør.
HANS HENRIK NIELSEN
f. 2.12.1915, grosserer, København.
HANS VAGN NIELSEN
f. 29.11.1917.
KNUD EJNAR HANS TEISEN
f. 23.9.1918, ingeniør, A.M. Inst. F., direktør,
(Teisen Furnaces Ltd.), konsul, Birmingham,
England.

JØRGEN HUGO LECK THIESEN
f. 16.9.1917, forretningsmand, Bogota, Co-
lombia.
NIELS JØRGEN THYKIER
f. 13.11.1917.
KAI-OTTO VALD. KOSANCKY VOGLER
f. 20.10.1917, student 1937.

1935

JENS JØRGEN JANNIK AUGSBURG
f. 25.2.1918, isenkræmmer, Tørring.
KAJ CHRISTIAN BELTOFT
f. 29.12.1917, lagerforvalter, Kbhvn.
POUL ERIK CHRISTIANSEN
f. 18.6.1919, godsejer, Vejstrupgaard, Vej-
strup.
HUGO RODTWITT HASLUND
f. 3.4.1918, jogalærer, ekspedient, Hørs-
holm. †.
CARL HOLM
f. 1.2.1919, student 1938.
NIELS HOLMEN
f. 18.1.1919, arkitekt, København.
AXEL GUDMUND KEMP
f. 7.4.1918, lærer, Søborg.
CARL BENT LØVENGREEN
f. 11.1.1918, proprietær, Ny Sct. Jørgens-
gård, Ringsted. † 1976.
VIGGO CHR. THOMAS MAHLER
f. 8.2.1916, direktionssekretær Kbhvn. †
1970.
JOHN MARSING
f. 18.10.1918, direktør, København.
TORBEN KARGAARD POULSEN
f. 22.7.1918, direktør, (Kjær og Sommer-
feldt), København.
MOGENS RYDER
f. 6.11.1917, Canada.
BØRGE TOFTE
f. 6.4.1919, isenkræmmer, Charlottenlund.
JØRGEN KARSTEN WRIGHT
f. 12.12.1918, gårdejer.

1936

MOGENS ANGELO
f. 22.5.1919, grossere, Kbhvn.
ANDREAS CHR. CRONE
f. 8.6.1919, afdelingschef, Charlottenlund.
NIELS THOMAS FINKEN
f. 1.8.1919, teknikum, ingeniør, Hvidovre.
HARALD FISCHER
f. 11.9.1920, student 1939.

LARS SVANE INGEMANN
f. 6.3.1919, teknikum, arkitekt, Søllerstuna, Sverige.

GUNLAUG JØRGENSEN
f. 14.4.1920, prokurist (Nationalbanken), Kbhvn.

YAN KAI NIELSEN
f. 21.12.1919, billedhugger, Sæby pr. Ærøskøbing.

BENT EINAR MAHLER
f. 19.11.1918, student 1939.

POUL MARCUSSEN
f. 11.3.1920, chauffør, Kbhvn.

JØRGEN HENRIK MATHIESEN
f. 21.10.1919, forhv. overassistent, Kbhvn.

HARALD BRUS MICHAELSEN
f. 4.7.1920 sadelmagermester, Holbæk.

JØRGEN MÜLLER
f. 12.7.1918, højere handelseks., pens. fuldmægtig, Nord. Diesel, Holte.

POUL NØRREKLIT
f. 25.7.1919, boligkonsulent, Rungsted.

JØRGEN EMANUEL PARBY
f. 14.9.1919, ekspeditionssekretær i magistraten, Vanløse.

HELGE POULSEN
f. 13.9.1917, cand. odont., tandlæge, Kbhvn.

ERIK ØSTRUP RASMUSSEN
f. 17.12.1920, student 1939.

HANS HENRIK THAL-JANTZEN
f. 9.6.1918, højere handelskes., merchant, Mombassa, Kenya, B. E.

1937

KNUD ERIK ANDERSEN
f. 21.11.1921, tømmerhandler, Holbæk.

ERIK BENTHIN BENNOW
f. 24.7.1919, H.D., fuldmægtig (Bladkomp.), Lyngby.

IB CHRISTENSEN
f. 4.6.1920, møbelhandler, Kbhvn. †.

ERIK JOHANNES HØGEL
f. 15.2.1921, student 1940.

MOGENS ERIK DANTON JENSEN
f. 1.11.1921, Alberta, Canada.

MOGENS JØRGENSEN
f. 21.10.1921, forhv. kostskoleinsp., Holbæk.

FLEMMING CARL PETER LANGE
f. 11.8.1920, diplomingeniør, Stockholm.

HENNING TANGE-LARSEN
f. 26.4.1920, cand. pharm., leder og propagandachef (Farmacia), Virum. † 1972.

FLEMMING TH. GEORG NIELSEN
f. 15.2.1921, direktionsekretær (Ø.K.), Paris.

THORKILD CHR. ROOSE NIELSEN
f. 20.11.1920, tegner, † 1939.

JOHN HERMAN ROBERT PAULIN
f. 11.4.1919, salesmanager (Australien Tobacco), Melbourne.

POUL VILHELM PEDERSEN
f. 12.5.1920, vaskeriejer, Kbhvn.

ERIK PETER WUNSCH f. 24.1.1920, cand. polyt., civilingeniør (M.I.F.), Virum.

1938

IB NIELS ANDERSEN
f. 8.9.1921, pens. plantagebestyrer, Costa del Sol, Spanien.

AAGE WILLY ASMUSSEN
f. 11.2.1922, direktør, Sao Paulo, Brasilien.

ANDERS TRYGGVE BJERG
f. 13.8.1920, translator, Kbhvn.

ERIK HANS EHNHUUS
f. 22.10.1921, Sandhurst, kaptajn i australske hær, Coburg, Australien. †.

FRANTZ BONAVENTURA HOWITZ
f. 23.10.1922, student 1941.

JOHN GRAHAM LINDSTRØM
f. 4.2.1922, overassistent, Kbhvn.

HANS CHR. PREBEN LÜTZHØFT
f. 19.6.1921, proprietær, Tandrup pr. Bedsted.

VAGN AAGE MATHIESEN
f. 10.3.1921, Kbhvn.

OVE MELLERUP
f. 15.8.1920, disponent, Victor Royal, Kbhvn.

JOHAN WENZEL FLACK de NEERGAARD
f. 18.2.1921, godsejer, Fuglebjerg.

BJØRN INGMAR ROSENHØJ
f. 2.4.1921, arkitekt, Marienlyst.

JENS JACOB SAXILD
f. 20.10.1920, ingeniør, Charlottenlund. †.

TOM DITLEV SPOVE
f. 23.11.1922, Lyngby.

GERT STEENBUCH
f. 13.1.1922, fabrikant, Virum.

IVAR EMIL VIND
f. 5.1.1921, student 1941. † 1977.

1939

POUL EMIL HØJRUP BOISEN
f. 10.2.1923, slagteridirektør, Holbæk.

JOHAN ULRIK BREDSDORFF
f. 9.3.1923, student 1942.

SVEND CLEMEN CHRISTENSEN
f. 5.12.1923, student. Ingeniør, Odense.

KAJ CHRISTOFFERSEN
f. 14.9.1922, murermester, Holbæk.

BENDT DANTZER-SØRENSEN
f. 27.9.1922, bygningsteknikum, arkitekt, Holte.

FLEMMING GJERULFF
f. 20.8.1922, student 1942.

CARL AAGE JEPSEN
f. 31.8.1923, manager, Ndola, Zambia.

GUNNAR JESPERSEN
f. 8.9.1922, journalist, Holte.

PREBEN KLEIN
f. 25.7.1922, direktør, Helsingø.

ANDREAS KORONEOS
f. 14.5.1923, råttobakopkøber, Richmond, Virginia.

JENS MANDRUP LARSEN
f. 29.9.1922, student 1942.

HANS HENNING VIBE MØLLER
f. 30.5.1923, Søborg.

JØRGEN HILKJÆR PETERSEN
f. 11.7.1922, cand. med. kredslæge, Kbhvn.

ERIK ANDREAS REIFF
f. 21.4.1923, student 1942.

SVEN BØRGE SCHLICHTKRULL
f. 4.12.1922, Holte. †.

GUNNAR CHRISTOF SØRENSEN
f. 12.4.1922, landmand, Kjellerup.

POUL GROTH TEISEN
f. 4.1.1923, proprietær, Severinsminde, Regstrup.

BENT TRESCHOW
f. 31.5.1921, depotindehaver, Randers.

1940

ERIK HERM. WILHJELM
f. 18.11.1923, cand. jur., landsretssagfører, Kbhvn.

OVE NORDGARRD ANDERSEN
f. 27.3.1923, gårdejer, Nordgaard, Sdr. Jernløse.

JØRGEN BANGSLEV
f. 24.12.1923, student, driftsassistent, Åbyhøj.

HANS JACOB BOSERUP
f. 17.3.1924, direktør, konsul, Fakse.

THEODORE LLOYD CARLSON
f. 5.8.1923, forretningsmand, Washington, USA.

PREBEN DUE
f. 29.10.1923, student 1943.

ERLING FISCHER
f. 27.5.1922, isenkræmmer, Korsør.

KIM FRIIS HANSEN
f. 8.7.1923, student. † 1945.

HANS HOLMEN
f. 20.10.1923, student, 1943.

NIELS GUNNAR HAAGENSEN
f. 17.3.1923, direktør, Virum.

ERIK INFELD

f. 15.3.1923, direktør, Klampenborg.
HOLGER FLACK de NEERGAARD
 f. 26.3.1923, student 1943.
CARL BØRGE NIELSEN
 f. 1.7.1924, blomsterhdl., Bergen, Norge.
LARS-HELMUTH NIELSEN
 f. 18.12.1923, kontormand, Dansk Maltcentral, Gentofte.
MOGENS THOMSEN
 f. 13.4.1923, cand. polyt., civilingeniør, Bagsværd.
VAGN WERNER-SØRENSEN
 f. 17.7.1922, tekstilingeniør, Hørsholm.

1941

HENNING CARMICHAEL ANDERSEN
 f. 7.3.1923, grosserer, Odense.
HOLGER HERMANN HANSEN
 f. 3.8.1923.
LARS STIG HESSELDAL JANSEN
 f. 12.1.1925, direktør, Holte.
JACKIE GUSTAV JESPERSEN
 f. 28.10.1924.
POUL SLOTT JØRGENSEN
 f. 27.5.1924, amtsinspektør, † 1981.
JØRGEN KAUFFELDT
 f. 28.7.1924, student 1944.
THEODOR OLE KIRIAL
 f. 20.3.1924, cand. jur., direktoratet for ulykkesfors., Kbhvn.
OLAF TURE KRARUP
 f. 24.12.1924, student 1945.
MOGENS KYED NIELSEN
 f. 24.8.1923, fuldmægtig, Kbhvn.
HANS-HENRIK ZEUTHEN OHM
 f. 9.1.1925, godsejer, Ussinggaard, Løsning.
JENS CHRISTIAN POULSEN
 f. 7.6.1925, student 1944.
MOGENS ROSENVINGE
 f. 8.5.1925, student 1946.
POUL GEORG SCHLICHTKRULL
 f. 9.1.1925, farmer, Kenya.
HENRIK THOR TEISEN
 f. 17.2.1924, student 1944. † 1950.
JØRGEN HENRIK THOLSTRUP
 f. 8.4.1924, student. 1944.

1942

BENT IVAR ANDERSEN
 f. 29.5.1924, boghandler, Saltsjöbaden
VAGN LYKKE EWALD
 f. 1.10.1925, salgschef, Ølstykke.

ANDERS FOGH-ANDERSEN

f. 30.5.1925, teknikum, ingeniør, Frederikshavn.
JOHAN PETER FÆRING
 f. 7.7.1926, landbrugskandidat, konsulent, Odense.
HUGO LOUW HANSEN
 f. 2.5.1925, cand. odont., tandlæge, Kbhvn.
TAGE HANSEN
 f. 22.12.1925, lærereksamen, kommunelærer.
ADAN FREDERIK HARTZ
 f. 27.11.1924, tekstilingeniør, direktør, Kbhvn.
CHRISTIAN HENNINGS
 f. 4.6.1924, direktør, konsul, Odense.
NIELSJØRGEN GUSTAV KINDT
 f. 1.9.1924, salgschef, Nordisk Kabel, Kbhvn.
FREDERIK ADAM CHRISTOF. KNUTH
 f. 8.2.1924, proprietær, greve, Canada.
JØRGEN PETER MUNK LEVRING
 f. 25.6.1925, direktør.
LEIF MARTIN LAVRIDS NYEGAARD
 f. 13.5.1924.
THOMAS LYSHOLDT PETERSEN
 f. 29.11.1924, teknikum, ingeniør, Korsør.
OVE CARL J. KRAFT PONTOPPIDAN
 f. 30.1.1924, Brobyvang, Freerslev.

1943

JØRGEN WIL. AHLEFELDT-LAURVIG
 f. 29.11.1924, godsejer, greve, Eriksholm, Vipperød.
JAN BODENHOFF
 f. 10.9.1926, grosserer. †.
FRANZ BUCHWALDT
 f. 6.3.1926, art. direktør, Kbhvn.
HENNING SMITH CARLSEN
 f. 23.1.1926, fhv. isenkræmmer, Holbæk.
CARL JOHAN IRGENS-HANSEN
 f. 4.1.1926, højere handelseks., prokurist, Kbhvn.
EMIL DALHOFF JENSEN
 f. 5.4.1927, student 1946.
IB MARTIN-JENSEN
 f. 18.2.1927, † 1953.
ERIK JØRGEN SIGURD NEERGAARD
 f. 30.5.1926, tømrerlærling, † 1947.
NIELS-JØRGEN QUIST
 f. 19.4.1928, student 1946.
JOHN MICHAEL RASMUSSEN
 f. 21.10.1926, underdirektør, (Shell), Nærum.
IAN ULRIK VALENTINER-BRANTH
 f. 17.12.1926, salgsinspektør, Hellerup.

1944

FIND HOLTEGAARD ANDREASEN
 f. 3.2.1927, student 1947.
NIELS BRUUN-ANDERSEN
 f. 24.1.1928, Chicago.
CHRISTIAN CASTENSKIOLD
 f. 10.7.1926, direktør, Los Angeles.
ANDER DYRUP
 f. 5.10.1928, arkitekt, Kbhvn.
PAUL HAMMERICH
 f. 12.6.1927, student, forfatter, Kbhvn.
MIKKEL SVEND ROTTBØLL HANSEN
 f. 5.10.1927, arkitekt, Chicago.
ARNE HØGSTED
 f. 12.11.1927, hotelinspektør, Los Angeles.
CHRISTIAN PETER WOLFF KAMPEN
 f. 28.11.1927, direktør, Kbhvn.
SVEN HUGH KINDT
 f. 7.5.1926, tekn. bibliotekar, Nordisk Ventilator, Næstved.
KRISTIAN THORLEIF HENTZE KNUDSEN
 f. 10.6.1927, grosserer, Værløse.
TORBEN VIGGO HERMAN LYNGE
 f. 12.11.1927, student 1947.
JOHAN ERNST MØLLER
 f. 10.6.1927, journalist, Kbhvn.
MIKAEL SEEDORFF
 f. 21.6.1927, ingeniør, Aabyhøj.
ERIK STÆRK
 f. 24.8.1927, direktør, København.
GUSTAV WEDELL-NEERGAARD
 f. 13.9.1926, styrmand.
TORBEN WESTERGAARD
 f. 4.4.1928, Portals Nous Mallorca.

1945

HUGO GERNER FLY ANDERSEN
 f. 2.4.1929, højere handelseks.
HANS GEORG ANDERSEN
 f. 2.7.1928, journalist.
BENT OLE BØG ANDERSEN
 f. 16.12.1928, højere handelseks., regnskabsfører, Aalborg.
ERIK FENSBOE
 f. 1.3.1929, forretningsfører, Hellerup.
CARL FREDERIK GARDE
 f. 20.8.1928, journalist, Århus.
JENS JØRGEN HANSEN
 f. 13.8.1927, disponent, Gentofte.
HENRIK HEILMANN
 f. 21.3.1929, direktør, Skelskør.
FINN ILLUM
 f. 5.12.1927, cand. jur., advokat, Kbhvn.
JØRGEN KAY JENSEN
 f. 14.2.1928, H. A., restuaratør, Kbhvn.

STEEN KNUDSEN

f. 28.12.1927.

SVEN LÜTZEN

f. 7.7.1928, højere handelseks., forvalter (Rasmusen & Sønner), Korsør.

JAN AXEL TRAUOGOTT OLSEN

f. 21.8.1928, forretningsmand, Marbella, Spanien.

NIELS JG. LYNGBYE AGGERHOLM PEDERSEN

f. 6.12.1927.

FREDE VILH. PETERSEN

f. 13.10.1928, student 1948.

HANS-JØRGEN SKOVGAARD POULSEN

f. 16.1.1929, direktør (Dsk.-Svensk Stål), Holte.

PETER SCHIØRRING

f. 29.8.1928, kontorass., Kbhvn.

RICHARD SCHMIDT

f. 15.11.1928, Californien.

BENT WILLIAM SIMMELSKJÆR

f. 16.12.1927, kunsthändler, Hellerup.

MARTIN SØEMOD

f. 8.10.1928, bogholder, Søborg.

1946**JENS GERT ANDERSEN**

f. 14.1.1930, fuldmægtig ØK, Kbhvn.

GORM BENDIX-POULSEN

f. 30.11.1929, cand. oecon., ekspeditionssekr., EF, Bruxelles.

NILS FREDERIK BENTZENf. 4.5.1930, farm-assistent, Mamanga, Kenya
B. E. A. †.**TORBEN RUD BRANDT**

f. 3.3.1930, driftsleder, Vedbæk.

HANS CHRISTIAN CARLSEN

f. 2.1.1930, arkitekt, Kastrup.

PER CHRISTIAN CARLSEN

f. 20.2.1930, salgschef, Raklev.

JØRGEN CASTENSKIOLD

f. 16.3.1928, premierløjtnant, †.

NILS JESSEN DEGN

f. 9.9.1928, afg. eks. købmandsskolen, eksportchef, (Janssen & Co), Skodsborg.

MARK JENSEN

f. 25.4.1929.

ERIK EIDE JØRGENSEN

f. 30.8.1929, landbrugskandidat, maskinlærer, Dalum.

JØRGEN FR. CHR. LAGONI

f. 17.2.1929, Singapore.

OLE EJNAR PARK

f. 31.12.1928, arkitekt, Kbhvn.

1947**HENRIK CHR. ANDERSEN**

f. 3.1.1929, Direktør, Sweitz.

KAI DUETOFT

f. 7.10.1929, forretningsmand, Australien.

KAJ LYSKJÆR FRØLUND

f. 25.6.1931, skotøjshdl., Holbæk.

ADAM WILHART EGEDE GLAHN

f. 11.11.1928, pianostemmer, Gentofte.

LEIF HAGEDORN

f. 2.12.1929, højere handelseks., produktionsleder, Wien.

LEIF CHR. BERNHARD HANSEN

f. 9.12.1930, Kbhvn.

ROLF HANSEN

f. 21.9

1930, Næstved.

OLE JØRGEN HENRIKSEN

f. 20.2.1930, bogholder (Monberg & Thorsen), Mungyeong, Korea.

PETER WENDELBOE

f. 21.10.1930, direktør, Fredensborg.

CHR. CHRISTOFFER VILH. KNUTH

f. 5.4.1930, greve, Egeløkke, Langeland.

CHR. LERCHE-LERCHENBORG

f. 29.8.1930, godsejer, lensgreve, Lerchenborg pr. Kalundborg.

MOGENS BRIX NIELSEN

f. 13.6.1929.

NILS ERIK PALLISGAARD

f. 8.4.1931, laborant, Flyverkommando, Virum.

OLE CHRISTIAN QUIST

f. 29.5.1931, direktør, Kerteminde.

THORVALD RASMUSSEN

f. 11.2.1930, direktør, Korsør.

JENS KASPAR ROSTRUP

f. 20.12.1930, student, civiløkonom, HD, Holte.

1948**CASPAR JØRGEN ANDERSEN**

f. 19.8.1930.

FINN RASMUS ANDERSEN

f. 8.12.1931, student 1951.

OLE KJÆRULF ANDERSEN

f. 20.2.1932, højere handelseks., salgschef, Kemisk værk, Køge.

SØREN ANKER CHRISTENSEN

f. 8.11.1931, direktør (A/S Automobilhuset), Kolding.

CARL EMIL DALGAS

f. 21.6.1932, direktør (Ø. K.), Singapore, † 1979.

ROLF GORDON DOHM

f. 28.4.1931, forretningsmand, London.

ERIK GERNER-NIELSEN

f. 24.11.1930, reklamedirektør, Kbhvn.

NILS GUSTAV ROTTBØLL HANSEN

f. 21.11.1930, højere handelseks., indkøbschef, Mobil Oil, Birkerød.

JENS EIDE JØRGENSEN

f. 16.5.1931, landmand.

OLE KROGSGAAARD

f. 4.2.1931, student 51.

MOGENS LUND

f. 15.6.1932, maskinisteks.

OLE ERIK OLSEN

f. 1.5.1932, højere handelseks., forretningsmand, Kbhvn.

SVEN BAARING PEDERSEN

f. 14.7.1930, indkøbschef, Thisted.

BENT INGVAR SUURBALLE

f. 11.10.1931, student, sognepræst, Niløse.

1949**LEIF BRØCHNER BEHREND**

f. 28.5.1932, direktør, Farum.

HANS BOËTIUS

f. 7.6.1932, direktør, Soutafrika Airlines, Hellerup.

HENNING CLAUSEN

f. 19.7.1932, højere handelseks., teglværkselev, Vänersborg, Sverige.

POVL HENNING GIDEON

f. 8.12.1932, student 52.

NIELS DOUGLAS JUEL-BROCKDORFF

f. 5.5.1933, direktør, Air Guian, Port Mons.

FINN KLOSTER

f. 12.2.1932, bygningsing., Venezia, Venezuela.

GERT KNUDSEN

f. 14.6.1932.

FLEMMING GEORG LERCHE

f. 13.3.1932, student 52.

NIELS ERIK THOMAS MOESGAARD

f. 17.10.1932, herreekviperingshandler, Hellerup.

NIELS MOLLERUP

f. 31.8.1933, teknikum, rådg. ingeniør, Haslev.

ERIK BENDER MORTENSEN

f. 9.3.1932, stud. mag., Kbhvn.

IB BREINING NIELSEN

f. 14.12.1931.

OLE SCHANDORFF SCHWENSEN

f. 7.11.1931, assurancemand, Kbhvn.

FINN HARALD SIMONSEN

f. 9.5.1932, direktør, H.S. Ejendomsselskab, Kbhvn.

POUL BENDSON WITTIG

f. 1.6.1931.

1950

BENT HELGE STIER ANDERSEN
f. 7.7.1932, † 1953.
HEINTZ LUND AXELSEN
f. 6.7.1933, indkøbschef, Vancouver.
JØRGEN SALOMON BOSSING
f. 18.11.1932, fuldmægtig, Birkerød.
NIELS JØRGEN FODGAARD
f. 7.7.1933, direktør, Holte.
JØRGEN CHR. FREDERIKSEN
f. 21.5.1934, autoforh., Holbæk.
JØRGEN FRIIS BERG
f. 6.9.1933, konsulent, Chatau-D'oex
Switch.
ERIK OLOFSSON HANSEN
f. 9.6.1933, lærereksam., lærer.
FREBEN AAGAARD JAKOBSEN
f. 8.8.1934, grosserer, Bloustrød.
JØRGEN BRUNO
f. 6.1.1933, grosserer, Holbæk.
JOHANNES HAMMERICH JENSEN
f. 20.11.1933, student 53.
KURT LYNGBÆK JENSEN
f. 22.2.1934, elektromekaniker, Kbhvn.
PREBEN LUNDSKOV LAURSEN
f. 19.3.1933, kontorassistent, Vordingborg.
NIELS CHR. MATHIESEN
f. 11.6.1933, Kbhvn.
JØRGEN BAARING PEDERSEN
f. 14.1.1933, techn. college, Huddersfield,
tekstilingeniør, Kbhvn.
PAUL EMIL NORDLIEN RØDSGAARD
f. 16.3.1933, direktør, Smith & Co, Odense.
HANS-HENRIK v. RØMELING
f. 18.1.1934, † 1959.
AXEL STRANDBERG
f. 5.12.1932, rideskolejer, Vodskov.
CARL-CHRISTIAN SØRENSEN
f. 10.10.1932, ass. i United Airlines, Korea
Star, North Hollywood, USA.
SVEND KNUD THOLSTRUP
f. 20.3.1933, direktør, Vedbæk.
PETER TOFT-NIELSEN
f. 14.9.1933, ingeniør, salgschef, Paloalto,
Californien.
FRITZ TRESCHOW
f. 26.3.1933, godsejer, Torbenfeldt, Mørkøv.
JØRGEN VILHELM UNMACK
f. 16.7.1933, konstruktør, Hellerup.

1951

ERIK ALLERUP
f. 22.5.1934, major, Annisse pr. Helsingø.
EIGIL RØNTVED ANDERSEN
f. 17.8.1933, forretningsmand, Victoria, Ca-
nada.

FRITZ JAROLIM AXELSEN
f. 21.4.1935, havbiolog, Quebec, Canada.
JØRGEN OLUF de BANG
f. 22.5.1934, handelsmedhj.eks., grosserer,
Birkerød.
JØRGEN HANS PETER HANSEN
f. 16.5.1935.
BENT VALENTIN HARBY
f. 13.11.1934, forretningsmand, Toronto,
Canada.
HANS KLAVS HOU-JENSEN
f. 2.2.1935, student 54.
TORBEN JUUL KNUDSEN
f. 13.5.1935, elektro-mekaniker, Brorfelde
Observ.
ADAM CARL WENZEL KNUTH
f. 8.9.1934, greve, Egelykke pr. Lejbjølle.
FRITZ TOGO
f. 13.4.1934, HD., prokurist, Herlev.
BØRGE VIGGO OLSEN
f. 19.3.1934, radiotekniker, Holbæk.
OLE JØRGEN OLSEN
f. 13.4.1935.
JØRGEN PREBEN ROSTELL
f. 21.9.1933, Ru Rens, Store Merløse.
EYVIND SAXE
f. 26.3.1935, accountant, Toronto, Canada.
HANS STENFELDT HANSEN
f. 26.11.1934, direktør, Kbhvn.
ERIK STORR
f. 18.6.1934, † 1952.

1952

ERIK BJØRN ANDERSEN
f. 16.6.1935, økonomidirektør, Honywell,
Birkerød.
STEEN ETLAR ANDERSEN
f. 16.7.1936, student 55.
PETER MICHAEL BUHL
f. 10.8.1936, Vordingborg.
STEEN LAUR. KLUDT CHRISTENSEN
f. 27.4.1935, auktionsleder, kunstantikvi-
tetshdl., Kbhvn.
CARL ERICH v. CHRISTIERSON
f. 14.3.1935, afd. chef., Charlottenlund.
OVE DAM f. 1.6.1934, fabrikant, Hasseriis.
JØRN VALBERG DYHR
f. 26.12.1935.
KELD ANDERS RENDER JESS
f. 7.9.1933, højere handelseks., regnskabs-
chef, Nærum.
OLE KJÆRGAARD
f. 7.10.1935, manufakturhdl., Necø.
JENS VILHELM LANGE
f. 12.12.1934.

JØRGEN CHR. MADSEN
f. 13.4.1935.
JØRGEN MØRCH KRISTIANSEN
f. 13.4.1935.
OLE WEINREICH OLSEN
f. 25.5.1936, student 55.
FINN HAMMRRICH PAASKE
f. 18.8.1935, Horsens.
JØRGEN BRØCHNER PETERSEN
f. 31.3.1936, snedkermester, Holbæk.
OVE CARL LOHMANN POULSEN
f. 4.8.1935, godsejer, Egemark.
NIELS ROBERT RASMUSSEN
f. 10.4.1934, højere handelseks., direktør, A.
C. O. Sapolit, Englad.
JENS JØRGEN SKOU
f. 28.8.1936, student, cand. jur., landsrets-
sagf., Roskilde.
TOM BØRGE SODEMANN
f. 3.12.1936, student 55.
KAARE THAL-JANTZEN
f. 1.12.1936, student, civilingeniør, Klam-
penborg.
JØRGEN THORSØE
f. 18.9.1934, skibsmægler, Hellerup.
JENS WESTERMANN
f. 18.4.1936, bådsmand, A. P. Møller.

1953

LARS ERIK ANDERSEN
f. 25.1.1937.
STIG ANDERSEN
f. 8.6.1937, student 56.
IVAN BRATT
f. 12.5.1936, direktør, Dragør.
ROLF DESCHLER
f. 8.5.1936.
CHRISTIAN VILH. DRAGHEIM
f. 1.7.1936, handelsmedhj.eks.
ERIK ANSGAR FOG
f. 18.4.1936, isenkræmmer, Fredericia.
HELMER HASKILDE
f. 6.9.1936, salgschef, Charlottenlund.
KARL MIKAEL GRØNHOLM HANSEN
f. 14.4.1936, Amaliegade 34, Kbhvn.
JØRGEN JACOB HEMPEL
f. 20.1.1936, direktør, Hempel Sweitz.
JØRGEN CARL HOLTEN
f. 7.3.1937.
FREDERIK JUEL-BROCKDORFF
f. 10.9.1937, civiløkonom, direktør, Securi-
tas, Gentofte.
MOGENS KIRKETERP-MØLLER
f. 12.10.1936, godsejer, Sandhlat, Broby.
PETER ROBERT CHRISTOPHER LUND
f. 15.7.1937, Skovmand, Kalundborg.

PETER ERIN MADSEN
f. 25.2.1937.
JENS JACOB CLAUS NIELSEN
f. 5.1.1937, landmand, Uggerløse.
JØRGEN NIELSEN
f. 27.11.1936, direktør, G. N. Holbæk.
HANS AHTI ANDERS PALSBO
f. 8.9.1935, finsk handelseks., Helsingfors.
BENT VIGGO PEDERSEN
f. 10.5.1937, lærer, Herlev. † 1978.
FINN JOHANNES PEDERSEN
f. 12.6.1936, direktør, Gentofte.
EJVIND STENFELDT HANSEN
f. 29.3.1937, direktør, Kbhvn.
SVEN LUDVIG TRIER
f. 17.7.1935, vinhandler, Frederikssund.
BENT VINTERBERG
f. 26.5.1935, maskintekniker, Kbhvn.

1954

OLE ELMER CHRISTENSEN
f. 30.1.1937, faglærer, Hillerød Tekniske Skole, Slangerup.
POUL-ERIK CHRISTENSEN
f. 23.4.1937, president, Mast. Wright Madison, Connecticut, USA.
NIELS FONNESBECH-WULFF
f. 19.10.1936, godsejer, Vesterbygård pr. Jerslev.
ALLAN GEORGE BYLANDT GRØN
f. 14.2.1937, Grønland.
FLEMMING VILH. KN. HAMMECKEN
f. 27.5.1937, butikschef, Grested supermarked, Svinnige.
LEIF SWERDTFEGER HANSEN COPLEY
f. 6.6.1936, forretningsmand, Ohio.
OLE MARTIN HEBING
f. 24.7.1937, gymnasiast, student 57.
JOHN PETER HEMPEL, godsejer, Anneberg, Nykøbing Sj.
JENS-KRISTIAN HERMANSEN
f. 14.2.1937, repræsentant, Glostrup.
CARL-VIGGO FUNCH JENSEN
f. 18.9.1937, arkitekt, Virum.
IB JORNIL
f. 19.7.1937, ingeniør, Danfos, Nordborg. Als.
HENRIK JØRGENSEN
f. 8.7.1938, direktør, Kbhvn.
PETER JAN JØRGENSEN
f. 11.1.1937, hoteludd., Kbhvn.
STIG KAI JØRGENSEN
f. 26.12.1937, København.
JØRGEN EILSCHOU SCHMIDT KÆRAA
f. 3.4.1937, tandtekniker, Højbjerg.

KIM JAN TATHAM KÆRAA
f. 7.2.1937, tandtekniker, Højbjerg.
JOHN MICHAEL LARSEN
f. 29.2.1936.
OLE CHR. MELLENTIN
f. 18.7.1937, forretningsmand, Ecole de Commerce, Bruxelles.
FLEMMING KRISTIANSEN MØRCH
f. 27.11.1936.
POUL ROSSING NIELSEN
f. 25.9.1937, radioforhdl., Holbæk.
PER HAUSTRUP NORMANN
f. 25.1.1936, godsejer, Skovsbo Ullerslev.
JØRN PEDERSEN
f. 31.1.1938, assistent, (Esso), Lyngby.
ERIK STEINHARDT PETERSEN
f. 23.11.1936, assistent, Nærum.

1955

JØRGEN VIND ANDERSEN
f. 5.7.1939, student 58.
IB DITLEVSEN
f. 27.1.1939, ingeniør, tømrerlærling, underdirektør, C. C. Jespersen, Måløv.
NIELS-HENRIK FOG
f. 22.5.1939.
NIELS-HENRIK HANCKE
f. 30.5.1939, luftkaptajn, Kbhvn.
LARS OLE SKIBSTED HANSEN
f. 9.12.1938.
NIELS JACOBSEN
f. 22.2.1939, Lyngby.
BENT KRAG
f. 21.2.1939, student 58.
KJELD MICHAEL KRARUP
f. 18.10.1938, lærer, konsulent foreningen af folkehøjskole Danmark, Hillerød.
HANS ULRIK LARSEN
f. 1.11.1938, skibsmægler, New York.
LARS JØRGEN LARSEN
f. 10.8.1939, agronom, HD., direktør, Superfos A/S, Nr. Eskilstrup, Tølløse.
NIELS LEDAGER
f. 7.1.1939, student 58, Bagsværd.
PETER MELLENTIN
f. 30.4.1939, informationsmedarb., Tuborg, Hellerup.
BENT CLAUS PETERSEN
f. 12.6.1937, Lyngby.
OLE CHRISTIAN PETERSEN
f. 3.6.1939, direktør, Birkerød.
BJARNE VOLMER RASMUSSEN
f. 16.1.1938, kontorchef, Kbhvn.
PETER VIGGO SELCHAU-HANSEN
f. 19.4.1939, student 58.

1956

ASGER ANDERSSON
f. 3-3-1940, skibsprovanteringshandler, Holbæk.
NIELS ANTHONISEN
f. 15.4.1939, befragter, Køge.
PETER BJERRUM
f. 10.10.1939, direktør, Kbhvn.
CARL GUSTAV BOCK
f. 10.10.1939, Kbhvn.
HENNING HANSEN
f. 16.8.1939, konsulent, Espergærde.
JENS HOPPE
f. 6.4.1939, student 59.
FRANCK JACOBSEN
f. 29.9.1938, grosserer, Sønderborg.
CLAUS BRANNER JESPERSEN
f. 8.2.1939, cand. agro., Glumsø.
JENS JUHL
f. 31.10.1938.
CARL GUSTAF KEHLER
f. 5.12.1939.
BØRGE OLSEN
f. 21.8.1939.
TIM PALLIS
f. 2.11.1938, Kbhvn.
BERNT PEDERSEN
f. 21.9.1940.
OLE GADEGÅRD PETERSEN
f. 10.7.1939, student 59.
CARL-CHRISTIAN OTTO PETERSEN
f. 15.5.1939.
ERIK BJØRN RASMUSSEN
f. 28.8.1939, isenkræmmer, Holbæk.
JØRGEN ROHDE
f. 2.12.1939, Holbæk.
DAN SLOTT
f. 6.3.1940, student 59.
OLE SØEGÅRD
f. 11.10.1938, direktør, manufaktur, Frederikssund.
SVEND WALTHER
f. 27.8.1939, salgsingeniør, Mobil Oil, Farum.
LARS VOGENSEN
f. 13.4.1939.

Real 1957

STENHARTVIG ANDERSEN
f. 1.8.1941, student 60.
KNUD JULIUS JENSEN BAB
f. 7.11.1939, EDB konsulent, Bankekspert Danida, Nairobi.
NIELS ERIK BILLE-BRAHE
f. 2.2.1940, reservelæge, kommunehospital, Kbhvn.

PER BRABRAND

f. 21.10.1939, direktør, Kbhvn.

NIELS ENGELBERT-PETERSEN

f. 4.3.1940.

JØRGEN FALSTER

f. 4.6.1940, marketingchef, Panorama Film, Holbæk.

TORBEN CLARENTIUS GERTZ

f. 12.12.1940, student 1960.

FRANDS HUGO GOTTFREDSSEN

f. 26.12.1939, overkontrollør, Luftfartsdirektor., Tårnby.

MIKAEL OLE HAGEN

f. 10.2.1940, bibliotekar, Viborg.

NIELS JØRGEN HALBY

f. 27.11.1939, arkitekt, m.a.a., Kbhvn.

CLAUS JEROME HUEG

f. 8.7.1940, Salgschef, Klampenborg.

JAN HERMAN JACOBSEN

f. 1.2.1941.

PEDER NYMAN

f. 1.7.1940, tegner, politiker, Kbhvn.

CLAS GUSTAF PAULI

f. 15.6.1939, indkøbschef, (Electromic), Herlev.

ERIK TRIER PEDERSEN

f. 10.6.1941, installatør, Holbæk.

JØRGEN LOHMANN POULSEN

f. 5.5.1940, gårdejer, Snertinge.

TORSTEN SALK

f. 13.2.1942, kontormand, Farum.

PETER HENRIK ADOLF TESDORPF

f. 26.12.1939, godsejer, Gjorslev.

WERNER WINCEN

f. 30.8.1940, socialrådgiver, Frederiksberg.

STEEN FRITZ HUEG

f. 1.1.1942, major, Sofienberg, pr. Olsker.

NIELS STRUER KRAGELUND

f. 13.1.1941, cand. jur. advokat.

NIELS HENRIK LARSEN f. 17.8.1941, gårdejer, Holmegård, Kvanløse.**TOMMY THYGE LARSEN** f. 3.8.1841.**JOHN LAURITZEN**

f. 17.4.1941, TV-inspektør, Marup, Tølløse.

HENRIK SØREN LUND

f. 1.10.1941, student 61.

FINN VESTMAR

f. 3.8.1942, tekstforfatter, Jyllinge.

NIS PETER NISSEN

f. 5.1.1942.

BJARNE PEDERSEN

f. 20.11.1941, student 61.

TORBEN UREBJERG PEDERSEN

f. 19.4.1941, flyveleder, Tune.

CLAUS BLACK PETERSEN

f. 30.5.1942, eksportchef, Skælskør.

CLAUS CHRISTIAN PETRI

f. 29.11.1940, firmakonsulent, Hørsholm.

FINN DRAGSBÆK RAUN

f. 23.7.1941, elektroingeniør, F. L. Smith, Egypten.

STIG RHODE

f. 2.4.1941.

NIELS ERIK TRESCHOW

f. 17.2.1941, gartner, planteskolebestyrer, Holsteinborg pr. Rude.

STEEN ULRIK WEIS

f. 24.4.1941, fuldmægtig, Charlottenlund.

ERIK WILHELM KJÆR

f. 23.7.1942.

FINN CLAUSEN KJÆR

f. 14.1.1943, HD salgskonsulent, Data Saab, Hørsholm.

POUL HENNING HYLDEGAARD LARSEN

f. 22.10.1942, fuldmægtig, SDS Holbæk, Mårsø.

HANS EHMER

f. 26.12.1942, tandlæge, Vejle.

CLAS KARL JOHAN ÅKE PAULI

f. 17.7.1941, redaktør, Bladudgiver, Køge.

SØREN PRIP

f. 17.4.1942.

JENS SALEN RASMUSSEN

f. 10.7.1942, London.

JENS PETER RØNTVED

f. 15.5.1941, eksportør, Skagen.

OLE HENRIK SCHMIDT

f. 5.4.1942, konservator, Nøddebo, Fredensborg.

PETER OTTO FREDE SKAARUP

f. 3.8.1942, forretningsmand, Både etc. Como, Italien.

LEIF STOLTZE OLSEN

f. 8.6.1943, firma Alliance, Kbh., Holbæk.

MOGENS THØGERSEN

f. 9.6.1943, student 62.

PETER HERBERT ZEHLER

f. 28.7.1942.

Real 1958**TORBEN VIND ANDERSEN**

f. 11.5.1942, skatteinspektør, Hashøj kommune, Dalmose.

HENRIK BARNOW

f. 17.8.1941, assurandør, Tryg Forsikring, Munkebo.

JOHN VALDEMAR BILLESCHOU CHRISTIANSEN

f. 27.6.1942, manufakturhandler, Svinninge.

OLE BINDSLEV

f. 7.4.1942, autoforhandler, Holbæk.

HENRIK AXEL BJERRE

f. 28.10.1942, chefkonservator, Kbhvn.

HANS JØRGEN SEJER HANSEN

f. 13.12.1941.

JAN RUD HENNINGSEN

f. 14.1.1942, kontorchef, Jernets arbejdsgiverforening, Hørsholm.

Real 1959**FRANK STIG ANDERSEN**

f. 3.3.1943, tandlæge, Vig.

NIELS BINDSLEV

f. 20.1.1944, student 62.

SVEN SCHLEISNER FÆSTER

f. 31.1.1942.

HENRIK HAMMERSHOLT

f. 12.11.1942, ingeniør. †.

EBBE HART HANSEN

f. 7.11.1942, Glostrup.

CLAUS ALEXANDER HARTTUNG

f. 12.5.1943, arkitekt m.a.a., Sanbricour, Frankrig.

CARSTEN DAVID HEIBERG

f. 12.5.1942.

NIELS CHRISTIAN HEILMANN

f. 22.2.1942, ingeniør, Vedbæk.

SØREN ERIK HEMMETH

f. 9.12.1941, ekspedient, Hørsholm.

KNUD JUUL JENSEN

f. 11.7.1941, cand. merc., direktør, Novo enzy. Spanien og Portugal Bor Madrid.

Real 1960**CARL ERIK AMMITZBØLL**

f. 16.1.1943, arkitekt, Himmelev, Roskilde.

PETER GERGERS BERNHOFT

f. 21.8.1942, marketingchef, Rungsted Kyst.

JØRGEN BERTELSEN

f. 28.11.1943.

JØRGEN FREDERIK BLOM

student 73, reklamechef, Brødrene Jørgensen, Søborg.

EBBE FALSTER

f. 19.3.1944, direktionssekretær, Amtssparekassen, Holbæk.

CLAUS MULDORFF FRELLSEN

f. 23.11.1942, fabrikant, Rødegaard, Kokkedal.

JANNIK OTTO GERTZ

f. 23.1.1944, læge, Holte.

JØRGEN ØRTING JØRGENSEN

f. 1.4.1943, lærer, Stenhus, Holbæk.

MOGENS GAD

f. 21.9.1943, civilforsvarsleder, vicebrandinspektør, Grindsted.

NIELS KATTRUP
f. 16.9.1942, vinhandler, Kbhvn.
TROELS KIÆR
f. 4.2.1944, ingeniør, Glostrup.
LEIF KNUDSEN
f. 2.4.1944.
STEN KRARUP
f. 6.4.1944, student 63.
HANS PETER KRISTENSEN
f. 14.1.1943.
HELGE LARSEN
f. 8.8.1943.
MOGENS LIND
f. 2.10.1943, student 63.
CHRISTIAN ENGEN GUSTAV LUDI von
LOTZBECK
f. 29.3.1943, reklamefotograf, Allerød.
SØREN CHRISTIAN MORTENSEN
f. 4.2.1944.
ERIK PEETZ
f. 2.8.1942.
CLAUS PINGEL ROSSING
f. 1.12.1942, lærer, Dyvekeskolen, Amager.
CHRISTIAN PETER SIMONSGAARD
f. 4.4.1943, forhenværende direktør (Vim Co-
ok), Kbhvn.
JOHN AXEL de NUTLY BROWN WEGE-
NER
f. 12.1.1944, student 63.
NIELS ZIER ZIERSEN
f. 17.5.1944. Student 63.

SØREN SKOV OLSEN
f. 31.10.1944, ingeniør, underdirektør,
Dansk Radio A/S, Nødebo.
GORM WINSKOV RASMUSSEN
f. 8.1.1945, ekspeditionssekretær, Willen-
borg, Bellinge, Odense.
NILS STEEN RASMUSSEN
f. 12.4.1944, ingeniør, Gentofte.
KIM SANDING
f. 7.12.1943, produktchef, Kbhvn.
AXEL JULIUS SCHMIDT
f. 19.6.1944. †.
ASBJØRN SMITT
f. 24.2.1944, akademisk missilekspert, divi-
sionschef, Chr. Rovsing, Trørød.
STEFFEN SIMON
f. 26.2.1945, student 64.
STEFFEN STELLO
f. 13.9.1943, datamatchef, Kbhvn.
MIKKEL STENSALLE
f. 21-10-1943.
JENS GRUNDTVIG THEANDER
f. 22.1.1944, fotograf, Herlev.
JENS FREDERIK ANTON THIELE
f. 13.3.1943, optiker, Kbhvn.
CLAUS PETER FERDINAND
VAGN-HANSEN
f. 3.3.1944, afdelingschef, Frederikssund.

JØRN PREBEN HEERULFF
f. 28.12.1944.
KRISTIAN HESSELLUND
f. 13.3.1945, elmontør, Herlev.
NIELS ERIK HØST-MADSEN
f. 28.6.1945.
OLE JUHL
f. 1.8.1944.
JENS KLINT
f. 24.10.1945, direktør, Birkerød.
FLEMMING MELDAL
f. 19.12.1944, flyveklarerer, Sdr. Strømfjord.
MICHAEL ERIK MOGENSEN
f. 31.10.1944.
THYGE NIELSEN
f. 28.7.1944.
OVE CHRISTIAN SEHESTEDT JUUL
f. 2.12.1944, Raunholt pr. Ørbæk.
THOMAS SKAT-RØRDAM
f. 15.3.1944, †.
LENNART OTTO STEENSTRUP
f. 12.4.1945, produktchef, Kbhvn.
CHRISTIAN OLOF STENDERUP
f. 5.9.1943.
JENS VOLMER SØRENSEN
f. 21.3.1944.
PER THYGESEN
f. 31.3.1946, skoleinspektør, Nykøbing Sj.
AXEL TJELLESEN
f. 9.9.1945.
ANDREAS DAMKJÆR VIND
f. 14.4.1945, bygningsingeniør, Sandved.

Real 1961

OLE BJØRN HANSEN
f. 19.4.1945.
JØRGEN HENRIKSEN
f. 8.2.1943, fiskeeksportør, Sjællands Odde.
JENS BIRCHMANN JENSEN
f. 27.3.1945, byggeleder, Total Enterprise,
Riise, Fårevejle.
JENS LYNGBY JEPSEN
f. 4.3.1944, pressefotograf, Holte.
TERENCE BENT GRAHAM ROULUND
JØRGENSEN
f. 17.9.1943, musiker, Kbhvn.
LEIF KOBBERNAGEL
f. 27.5.1945, EDB-konsulent, Herning.
KNUD ARNE HYLDEGAARD LARSEN
f. 17.4.1945, Bestyrer, Svinninge Amtsspare-
kasse, Mårsø.
OLE HELSBO MIKKELSEN
f. 27.4.1943, fiskeeksportør, Skagen. †
FLEMMING OTTO NIELSEN
f. 25.3.1944, lærer, cand. theol., sognepræst,
Sædinge-Nebbelunde.

1962

RUD HWOLBØLL ANDREASEN
f. 19.9.1945, styrmænd, Holbæk.
OLE ARBOE
f. 19.11.1944.
PER BOSTRØM
f. 26.5.1946, student 65.
MORTEN JUUL GLUD
f. 3.7.1945, direktør, Vedbæk.
HANS GRAND
f. 14.2.1946.
BO BRANGSTRUP HANSEN
f. 9.1.1946, direktør, Hellerup.
FLEMMING HANSEN
f. 4.6.1945.
HANS GRUNDAHL HANSEN
f. 24.5.1945.
CONRAD JOHANNES CHRISTIAN
HARHOFF
f. 15.6.1945, student, cand. mag., adjunkt,
Haderslev.

Real 1963

NILS MICHAEL AKSELBO
f. 12.11.1946, student 66.
FLEMMING NYLYKKE ANDERSEN
f. 26.10.1946, arkitekt m.a.a., Kbhvn.
NIELS OLE ANDERSEN
f. 9.11.1946, matros, Svendborg.
AUGUST JØRGEN PETER BECH
f. 1.10.1946, student 66.
RENE BONDY
f. 10.1.1946, fa. E. Bondy A/S, Rødovre.
FLEMMING WINGE FREDSGAARD
f. 5.6.1946, ingeniør, Indonesien.
KENNETH GINGER-MORTENSEN
f. 20.11.1946, student 66.
FINN HAKONSEN
f. 4.9.1946, arkitekt m.a.a., Trondhjem.

NIELS JØRGEN HALBERG
f. 16.10.1944, forpagter, »Fårevejle«, Rudkøbing.

SØREN HALSKOV
f. 12.2.1945, cand. pharm., Virum.

NIELS VAGN HANSEN
f. 2.10.1946, maskiningeniør, egen agenturvirkosomhed, Scan-Import S.R.L., Lima, Peru.

HANS CHRISTIAN HOLMEGAARD
f. 20.7.1946, ejendomsmægler, Søllerød.

JØRGEN REINHOLT JENSEN
f. 29.8.1946, student 66.

JOHN LYGAARD JØRGENSEN
f. 5.4.1946, student 66.

PETER LUNDQVIST
f. 17.2.1947.

OLE MELDAL
f. 12.2.1946, H.D., indkøbschef, Guldmann, Frølund.

CASPAR JOHN MØLLER
f. 9.12.1945.

MICHAEL OHL
f. 4.7.1946, arkitekt, Vedbæk.

CHRISTIAN HARALD BRIAND PETERSEN
f. 20.9.1944, forretningsmand.

TOM JONNY PETERSEN
f. 12.1.1946.

LARS RASMUSSEN
f. 1.6.1947.

MICHAEL SONNE-HANSEN
f. 2.2.1947, stud. mag., Århus.

TORBEN BO SØRENSEN
f. 28.9.1946, student 66.

SIGURD BERBOM THOMLE
f. 17.10.1946, læge, Drammen, student 66.

Real 1964

MICHAEL ANDERSEN
f. 30.12.1946.

CHRISTIAN BEYERHOLM
f. 8.6.1946, salgskonsulent, Kokkedal.

SVEN AXEL BORCH
f. 16.7.1946.

CHRISTIAN FILTENBORG BRANDT
f. 3.4.1948, vekselerer, Hørsholm.

PER WAIN BRETTON-MEYER
f. 2.5.1947, † ved færdselsulykke.

FRANK BUSSCHOU-RASMUSSEN
f. 12.9.1947, student 66.

ANDREAS ALFRED CHRISTENSEN
f. 2.10.1946.

THOMAS ALEXANDER CRONE
f. 10.8.1947, møntvaskeri, musikværtshus, Svendborg.

NIELS JØRGEN EGHAVE
f. 16.1.1947, student 67.

HANS TORBEN HENRIKSEN
f. 21.1.1946.

HENRIK HOLSTEIN
f. 11.7.1947, advokat, Virum.

ALFRED HOLTEN
f. 13.2.1948, stud. mag., Lyngby.

HENRIK RUD HAAGENSEN
f. 12.10.1947, student 66.

CARSTEN JARLOV
f. 16.5.1948, student 67.

CHRISTIAN KRARUP
f. 2.3.1947, student 66.

LARS KABEL KRISTENSEN
f. 22.12.1947.

HENRIK STOLZE MØLLER
f. 22.9.1947, porcelænsarbejder, Kgl. Porcelæn, Rødovre.

HENRIK BUNDE NIELSEN
f. 7.4.1947, student 67.

FINN UREBJERG PEDERSEN
f. 26.2.1947, slagtermester, Fåborg.

MOGENS CLAES PICULELL
f. 21.4.1947, grafisk import, Valby.

JENS REUMERT
f. 10.10.1947, direktør, Kbhvn.

ERIK CHRISTIAN SPRINGBORG
f. 7.5.1947, statsaut. revisor, Kbhvn.

JENS PETER WINTHER
f. 16.2.1947.

JØRGEN KROGSGAARD RASMUSSEN
f. 30.3.1947.

ULF BAUNGAARD
f. 19.4.1947, Nepal.

OLE HØIBERG-NIELSEN
f. 19.10.1946, civiløkonom, Hellerup.

MALTE JUUL
f. 29.9.1947, stud. polit., Ravnholt.

BRUCE KNOX ROBERT MARTIN
f. 6.4.1947, student 67.

ALLAN VINCENT STORR-POULSEN
f. 20.3.1947.

VERNER POVL VILHELM TOPSØE-JENSEN
f. 16.5.1947, student 67.

STIG HALDOR VAGN-HANSEN
f. 30.11.1946, invalidepens., Kbhvn.

UFFE VELBAK
f. 25.6.1947, bankass., Rødovre.

RODNEY AARUP
f. 19.3.1947, konsulent Foto, Kbhvn.

GEORG SWANE LUND
f. 4.11.1947, student 67.

Real 1965

FINN LØYE ANDERSEN
f. 19.12.1947, HA EDB, Kr. Såby.

JOHAN VALDEMAR ANKERSTJERNE
f. 9.2.1948, cand. merc., adjunkt, Handelshøjskolen, Klampenborg.

NIELS HENRIN ANTHON
f. 19.8.1947, DSB værksted, personaleregnskab, Kbhvn.

THORVALD BERG BERTHELSEN
f. 6.6.1948.

ALEXANDER POUL BERTONCH-LEHN
f. 27.7.1948, student 67.

IVAR CHRISTENSEN
f. 30.1.1948, speditør, Sampson, Esbjerg.

POUL ERIK DINESS
f. 5.2.1948, Georg Voss Electric, Kbhvn.

PETER FLINDT-LARSEN
f. 15.11.1946, restauratør »Møllegården«, Gilleleje.

HENRIK HARRY GREVENKOP-CASTENSKIOLD
f. 5.3.1947, akademiingeniør, kommuneingeniør, Egedesminde.

KASPER JOHANNES HAGEMANN
f. 29.7.1948, ingeniør, Frederiksberg.

NIELS HENRIK HANSEN
f. 30.6.1948, student 67.

TORBEN LUNDTANG HANSEN
f. 15.9.1947.

MICHAEL MARTIN HENRIQUES
f. 12.11.1947, EDB, General Motors, Kbhvn.

ANDERS MICHAEL HVASS
f. 10.2.1948, godsejer, Hagested.

JESPER BRUUN JESPERSEN
f. 8.8.1948, student 67.

LARS JUHL
f. 8.7.1948.

PEDER EMIL KRAGERUP
f. 18.8.1948, student 67.

PER ULRIK KRONMANN
f. 4.3.1948, student 67.

HANS ULRICH MADSEN
f. 19.3.1948, student 67.

HENRIK MYHRE
f. 2.7.1948, revisor, student.

JENS ULRICH NIELSEN
f. 13.8.1948, student 68.

EJVIND EGEBJERG PEDERSEN
f. 19.2.1948.

JØRGEN BACH PETERSEN
f. 4.7.1948, disponent, Vipperød.

JENS ULRIK RØMELING
g. 27.7.1948, student 67.

CHRISTIAN SCHWARZ-NIELSEN
f. 10.11.1947, vuggestuepædagog, Kbhvn.

KENN WILLIAM WATTING
f. 19.8.1947, reklametegner, Kbhvn.

STEFAN WILLUMSEN

MOGENS AASTED

STEFAN WILLUMSEN
f. 28.11.1947.
MOGENS AASTED
f. 20.7.1947.
FLEMMING ALLAN ADOLPH
f. 18.4.1948, student 68.
OTTO FALSTER
f. 15.3.1947, student 68.
MICHAEL EINAR MOGENS FOGHT
f. 25.11.1947, † 1974.
STEEN BEHRENDTZ FRANDBSEN
f. 1.11.1948.
JAKOB GLAHN
f. 10.3.1948, lærer, Bjergmarkskolen, Holbæk.
NIELS-JØRGEN HØGFELDT JENSEN
f. 8.12.1947.
TORKILD CHRISTIAN KONGSTED
f. 28.1.1947, politiass., Kbhvn.

Real 1966

NIELS-JØRGEN GAD ANDRESEN
BO BENDIXEN
student 69.
FINN BLOMSTERBERG
merconom, mediseks. salgsleder, pharm.
Brøste, Hornbæk.
NILS JØRGEN BRASEN-RASMUSSEN
student 69.
LEIF HENNING CHRISTENSEN
f. 11.2.1948.
HANS CONRADSEN
viceforstander, Holbæk.
JAN DALSKOV
student 69.
JENS PETER DAMGAARD
HANS JØRGEN FRAAS
statsaut. ejendomsmægler, Gebtofte.
JENS PETER HENRIKSEN
cand. jur. Virum.
TORBEN HINDØ
Kbhvn.
HAKON KELLER
OLE KIRSTEN
JENS KORBO
student 69.
THOMAS KROHN
ANTHONY LINDHARD
Australien.
SØREN LÆRKNER
JENS MICHAELSEN
student 69.
PETER MILLER
KARSTEN SEEDORF
JENS SIGGAARD
merconom, Holbæk.

DAN ASBJØRN SMITT
student 69, cand. polit, Kbhvn.
TERKEL STANDRUP
BJØRN SUADICANI
KARL WULFF
ARNE ØVIND
elev teknisk tegner, Holbæk.

Real 1967

JENS SKOVBEK CASPERSEN
OLE SKOVBEK CASPERSEN
KIM CHRISTENSEN
MICHAEL CRONE
NIELS GYTHFELDT
NIELS HJØRNHOLM
NIELS JØRGEN HOLGERSEN
LARS HOLTEN
DITLEV ARVID JENSEN
KLAUS BRODERSEN JENSEN
KJELD KJÆR-HANSEN
JAN LANGEVANG
POUL BRØCHMANN LARSEN
ROLF LAURIDSEN
RICHARD LEWINTER
OTTO NARDI
PETER JAC OLSEN
ERIK HENNING OTTO
JOHANNES LOHMANN POULSEN
FRANZ RØMELING
OLE SKIFTER
PETER STEENGAARD
AXEL SØRENSEN
CARSTEN TOMSEN
LEIVUR A TRØDNI
NIELS ULDALL-HANSEN

Real 1968

STEEN ANDERSEN
STIG ANDERSEN
HOLGER BIRCH-JENSEN
NIELS OLE BJERREHUUS
HELMER BUSSCHOU-RASMUSSEN
HANS HENRIK CHRISTENSEN
EGI DAM
JOHN KIM DARVILLE
CLAUS HALFDAN FISCHER
ALLAN GINGER-MORTENSEN
HANS PETER HANSEN
WALTER MOGENS HENRIQUES
FINN BENNY JAKOBSEN
RUDDI JENSEN
CHRISTIAN BO LUNDSTRØM
LARS MARTIN MARTINSEN

NIELS ERIK BONDE OLSEN
HANS RAVN
NIELS REUMERT
JØRGEN THOMASSEN
CASPER FINN TROELS-SMITH
HENRIK ØSTERBYE
JØRN JUUL AAGESEN

Real 1969

HANS ERIK ARBØL
HANS HENRIK BASTIANSEN
BJARNE BOSLEV
JENS PETER BRASEN-RASMUSSEN
TYGE FISCHER
ALLAN FINN HANSEN
JAN-EWALD HANSEN
NIELS HOUGAARD
SØREN HUMMEL
MOGENS BUCH INGEMANN LARSEN
HENNING BRØCHMANN LARSEN
JES LINDEBLAD
MICHAEL JOHN STORR LJUNGGREEN
LARS ERIK NIELSEN
CARSTEN NYBORG
LEIF HERNER PETERSEN
CLAUS SKJOLD SIGGAARD
STEFFEN SØNDERGAARD
MORTEN SØRENSEN
CHRISTIAN GROTH TEISEN
FINN OLE THAGE
JØRN THORHAUGE
JENS KRISTIAN RØNN WILLESEN

Real 1970

TORBEN O. C. P. BILLE BRAHE
TOM FREDE CHRISTENSEN
POUL DALGAARD
NIELS FISCHER
PALLE GARLER
JØRGEN LØNBERG HANSEN
FINNUR HELMSDAL
ELLIS HENRIQUES
CARSTEN HÜTTEMEIER
JENS JUHL
STEN ERIK JØRGENSEN
MICHAEL JØRGENSEN
PETER FÅBORG LAURITSEN
PETER LINDÉN
JENS ERIK NYBOE
PETTER TRAUOGOTT OLSEN
KIM ZANDER OLSEN
JØRGEN VENØ POULSEN
JESPER REIFF
OLE REUMERT
MORTEN STEENGAARD
OTTO STENOV

Real 1971

PER STEEN ANDERSEN
KARL ERIK BAGGER
RALPH BALLING
LARS CLEMENTSEN
ERIK HOLST HENRIKSEN
JØRGEN HOLDSBJERG-LARSEN
ANDERS JEIN
CLAES LARSEN
JESPER FROST OLSEN
BJARNE SEEDORFF
ERIK OVE VIND

Real 1972

ANDERS ANDERSEN
THOMAS BRØKER
THOMAS DICK CHRISTIANSEN
KÁRI JOENSEN-MIKINES
TOMMY NIELSEN LILLEBÆK
PETER CHR. LINDE
JENS OLE VESTBIRK THOMSEN
PER ØSTERGAARD

Real 1973

TØNNES BRAND
KIM BRUHN-PETERSEN
NIELS BJERG HANSEN
CHRISTIAN IVERSEN
STIG MALLING JENSEN
JOHN KAUBAK
KIM WERNER NIELSEN
BERT MICHAEL OLSEN
OLE VENØ PAULSEN
DAN EMIL ROBINSON
DAN BØRGE SCHIØDT

Real 1974

HANS AHLEFELDT-LAURVIG
JENS ALS ANDERSEN
ANDERS BASTIANSEN
JESPER SMITH CARLSEN
HANS BREMHOLM JAHN
GREGERS LUNDBÆK
MICHAEL MALLING
MIKKEL MOULVAD
FLEMMING WAAGØE NIELSEN
BJARNE VENSLEV RASMUSSEN
SØREN SCHEEL
PER TULINIUS STEFFENSEN

Real 1975

MICHAEL ESKE CHRISTENSEN
RENÉ CHRISTIANSEN
MOGENS ANDREW FINDLAY
OLE MØLLER HANSEN
MIKAEL HERTZ
PETER MØLLER JENSEN
FINN KLÜWER JEPSEN
JAN KILMOSE
ALEX BUCH LARSEN
STEEN MICHAELSEN
LARS BYRGE NIELSEN
HENRIK FROST OLSEN
LARS PEDERSEN
KIM SALS KOV-IVERSEN
IVAN THORSEN

Real 1976

KIM BRESSENDORFF
KNUD BYRJAL
JESPER HELMER CHRISTENSEN
CHRISTOPH ERDT
CLAES DALHOFF JENSEN
POUL ERIK JENSEN
POUL JEPPESEN
LARS JØRGENSEN
PALLE OLSEN
MICHAEL RØNNE ROSIN
RENÉ SPIELMANN
THOMAS STANLEY
MADS STEVNHØVED
GEORG VIND

Real 1977

MADS BARLEBO
LARS BOHN
MORTEN BOSERUP
PERNILLE FAGERLUND
TINE LYKKE FRANDBSEN
JAN ERIK HANSEN
CLAUS HERSLAND
ULLA HAAGENSEN
TORBEN HVID
JENS CHR. HØEGH
MADS HØJLUND
DORTE QUIST JENSEN
KARL LENNART JENSEN
PIA JOHANSEN
LENE PIA KRISTENSEN
MALENE LEMCHE
OLE OLSEN
ERIK NORDSTRØM PETERSEN
KLAUS ROSTELL

JAN BONDE SAMUELSEN
ARNE VEJBÆK
JESPER WESTERBERG

3. real A 1978

LISE FABER ANDERSEN
SUSANNE BIRK-HANSEN
JEANETTE HAGEMANN CHRISTIANSEN
LARS CHRISTIANSEN
BJARNE VERNER DAHL
ANETTE LIS DANDANELL
ELISABETH LYKKE MIRIAN ERLAND
HELEN MARGRETHE FRANDBSEN
HENRIK LUNDTANG HANSEN
JØRGEN HENRIK THRANE JENSEN
OLE PEDER LØJMANN JENSEN
LYKKE JESPERSEN
LARS KLAESKOV
JAN BENT LINDEMANN
KENNETH MØRKEDAL
ANNE CHRISTINE OLSEN
CHRISTIAN PABST LARSEN
LARS ULRICH PEDERSEN
THOMAS RYTTER PEDERSEN
JAYNE PATRICIA STEFFENSEN
ROLF GJØL GABRIEL SØRENSEN

3. real B 1978

PETER BERGGREEN
MICHAEL BROCK
CHARLOTTE GELBJERG HANSEN
JESPER HOLST
SØREN GERALD KENNER
CLAUS KJÆR LAURITSEN
PIERRE LEYSSAC
HANS JESSEN MADSEN
OLE SCHOU NIELSEN
TINA KIRKHOFF OLSEN
ERIK CHRISTIAN DE LIPPE PRINS
JESPER ROSENDAL
HANS SCHIOLDAN
HENRIK SØRENSEN
METTE KATRINE VILLADSEN
OLE CHRISTIAN OLSEN

10. A 1979

METTE LOMHOLT FOGT
CHRISTIAN FREDERIKSEN

TORBEN POUL FROHN
SØREN HANSEN
LONE MARIANNE JENSEN
KARSTEN KOLDING
CHRISTIAN PABST LARSEN
METTE MARGIT MALZER
JETTE TORN SLEV MICHAELSEN
LISE STØVING MORTENSEN
BETINA HALD NIELSEN
JENS-ERIK KLOSE NIELSEN
LARS KILDEGAARD NIELSEN
MARTIN RYTTER PEDERSEN
NIELS MILO OLSEN
JACK FRIIS RASMUSSEN
KIM TEGLSTRUP RASMUSSEN
BJØRN HOFF PEDERSEN
CORT HOLM JENSEN
SVEND EVALD

10. B 1979

JESPER THONNING ALSING
CHRISTIAN AAGE BRABRAND
ANNE MARGRETHE SMITH CARLSEN
MICHAEL HANSEN
GHITA HOLM
BIRTHE BALLE JENSEN
JOHANNES RAVN JØRGENSEN
SIGNE JØRGENSEN
BJØRN KROMANN
JØRGEN LANGBALLE
POUL LEADBETTER
BIRGITTE MYGIND
ANNE ELISABETH MÜLLER
HANS BENJAMIN STAUSHOLM
MARIANNE TOFTEHØJ
NIELS KJELLERUP TRADSFELDT
TINE WIECKER
HANS HENRIK AALLING

10. A 1980

HANNE ANDERSEN
HENRIK N. BROCKENHUUS-SCHACK
DORRIT VERNER DAHL
ANNE MEI DALGÅRD
FRITZ FLORISSON
KIM JØRGEN HANSEN
KATRINE HEEGAARD
LENE HOULBERG
JAN UFFE JENSEN
KIM JEPSEN
HELLE MARGIT KIRK

CHARLOTTE KLOSTERGAARD
MARIANNE DAN KRAGH
METTE KILDEGAARD NIELSEN
WINNIE SKOVHOLM NIELSEN
HANS ERIK OLSEN
SUSANNE BØRSTING OLSEN
SANDRA PISCHIUTTA
JENS ØRNBO

10. B 1980

HENRIK BO SÅBY ANDERSEN
LARS HEINTZE ANDERSEN
IAN ANTHONY BLACKS
ANNE PERNILLE BRUHN
MICHAEL DIDRIKSEN
KRISTIAN MIKAEL DUCKERT
TORSTEN HALLING
CHRISTIAN DINSEN HANSEN
HEIDI LOUISE CHARL. HANSEN
LISSI HANSEN
TINA NORDSKOV HANSEN
LISE BETTY DANELUND JENSEN
CARSTEN LUND MADSEN
TROELS MYGIND
FLEMMING KNUD NIELSEN
FRANK HENRIK NIELSEN
ANNE POULSEN
LENNART SIHM
EVA LENE WIHLBORG

10. A 1981

JENS ERIK LUND ANDERSEN
ANNE PERNILLE CARLSON
LISBETH CHRISTIANSEN
NICOLAJ GEDDE-DAHL
ANDERS GØRICKE
INGELISE BERN JOHANSEN
KRISTIAN BEZZELT NIELSEN
HELLE LONE ODGAARD
ANNE DYSTRUP PEDERSEN
LISBETH PETERSEN
MICHAEL BOYE PETERSEN
KENT PEDER SKARVING
BENEDIKTE SKOV-PETERSEN
MIKAEL SKYTTEGAARD-NIELSEN

10. B 1981

ANNE ANDERSEN
RUNE BENDIXEN

JAN BUCH-LARSEN
MARTIN KNUD DAHL
JOHN BREDAL HANSEN
BRIAN KINCH ILSFORT
HENRIK HARTVIG LAURSEN
FLEMMING PARMO PETERSEN
KENT GIMO PISCHIUTTA
SØREN SELMER
LENNART SIHM
BO SJØHOLM
INGRID SKOVGAARD
METTE WIECKER
JON BJERRING AABYEVESTER

Skolens lærere

1906-1981

(i alfabetisk rækkefølge)

- Adjunkt Jens Aggebo 1956/60
Eks. sløjdlærerinde Amalie Andersen 1910/19
Timelærer Max Andersen 1965/67
Adjunkt Sigurd Andreasen 1947/60
Adjunkt Torben Andreasen 1971
Ingrid Askgård Kristensen 1907/51, + 1961
Adjunkt Erling Balle 1950/57
Adjunkt Petur Bay 1981
Adjunkt Pia Bjerregaard 1978
Lektor Bent Bjørntoft 1968
Ingeborg Boisen 1915/37
Cand. mag. Viggo Bredsdorff 1914/46
Adjunkt P. Breinholdt 1972/74
Adjunkt Klaus Brems 1976
Cand. sc. E. Bülow-Olsen 1972/74
Gymnasielærer Ib Casselgreen 1976/78
Adjunkt Lene Casselgreen 1974/78
Adjunkt Torben Christensen 1970
Adjunkt Aase Dehlendorff 1980
Lærer Lene Diemer 1977/79
Adjunkt Hans Erik Duschek-Hansen 1978
Adjunkt Lene Duus 1973
Gymnastiklærer Lise Elmqvist 1964/65
Adjunkt Edith Enevoldsen 1977/79
Adjunkt Ingelise Falkesgaard 1974/76
Adjunkt P. O. Falkesgaard 1967/70, 1974/75
Cand. mag. Ebbe Flatau 1968/69
Pastor Finn Fosdal 1961/64
Lærerstuderende Ingrid B. Frydendal 1973/74
Lektor Wm. C. Færing 1915/57, + 1960
Lektor Niels Gabe 1942-55
Stud. theol. Sigvald Gamborg-Andersen 1930/31
Adjunkt Mette Garde 1977
Adjunkt Jette Gerstrøm 1972/73
Adjunkt Inge Gildberg 1974
Cand. mag. Niels Gredahl 1914/19
Adjunkt Kim Gregersen 1974
Johs. Gøtsche 1913/16
Adjunkt Ole Hannibal 1980
Musikpædagog A. Frost Hansen 1962/64
Adjunkt Claus Hansen 1973
Lærer Finn Hansen 1978
Lektor H. Gustav Hansen 1921/56, + 1969
Adjunkt Jacob Øst Hansen 1978
Cand. phil. Oscar Nissen 1920/27
Cand. phil. Beate Nøkkentved 1921/23
Cand. mag. Jakob Olesen 1940/44
Adjunkt Bente Olsen 1973
Inspektør Grum Olsen 1965/69
Timelærer Hans Jørgen Fogh Olsen 1978/80
Timelærer Ole Steen Olsen 1963/65
Cand. psyk. Jørgen Ortmann 1972/76
Adjunkt Steen Ostenfeld-Rosenthal 1955/61
Cand. mag. Johanne Panaitescu 1909/28
Adjunkt Berit Pallisgaard 1977
Seminariadjunkt P. B. Parkum 1971/72
Seminariadjunkt Jan Pazdecki 1978/79
Cand. mag. Bjarne Pedersen 1944/46
Adjunkt Bodil Pedersen 1978
Skoleinspektør Børge Pedersen 1962
Seminarielæktor J. Bruun Pedersen 1971/72
Cand. mag. S. Falsig Pedersen 1934/51
Adjunkt Svend Pedersen 1976
Gymnasieoverlærer Else Peirup 1965
Adjunkt Inger-Margrethe Persson 1978
Adjunkt Barbara Petersen 1978
Gymnastiklærer Helle Leth Petersen 1957/79
Studielektor Jens Leth Petersen 1957/78
Stud. mag. Kai Mohr Petersen 1972/73
Adjunkt Lars-Bo Petersen 1981
Lektor Thorkil Petersen 1969
Stud. scient. John Philip 1968/69
Lektor Jørgen Praëm 1966
Adjunkt Daniel Radtleff 1977
Adjunkt Anne Mette Rasmussen 1978
Timelærer Bodil Rasmussen 1978
Adjunkt Helle Rasmussen 1978
Studielektor Sten Rasmussen 1971
Cand. mag. Poul Reinald 1910/20
Adjunkt Peter Rohling 1972/80
Lektor Herbert Rosenbaum 1974/78
Adjunkt Børge Rossing 1973
Adjunkt Michael Rothe 1973/79
Adjunkt Lili Tween Rube 1980
Gymnasielærer Kirsten Ruge 1962/63
Cand. pharm. E. Raabo 1967/68
Lektor Robert Sache 1956/80
Fru Sachse 1956/57
Adjunkt Norbert Sandberg 1978
Lektor Jørgen Hansen 1945
Adjunkt Jørgen Bugge Hansen 1976
Adjunkt J. Windfeld Hansen 1952/56
Lærer Maria B. Z. Hansen 1977
Adjunkt Martin Hemming Hansen 1976
Adjunkt Peder Hansen 1978
Cand. Pharm. P. Valloe Hansen 1968/69
Lektor Bente Harboe 1945/78
Cand. Theol. Knud Harder 1938/39
Gymnasielærer H. Hartmann-Petersen 1961/62
Gymnasielærer fru L. Hartmann-Petersen 1961/62
Cand. phil. H. Edv. Hass 1906/31
Faglærerinde Froe Hee 1908
Adjunkt Jonna Heefelt 1973/79
Adjunkt Vibeke Hertz 1972
Viggo Hertz 1907/08
Lærer Søren Hilm 1978
Adjunkt Stig Christian Nørgaard Holm 1976
Adjunkt Susanne Holm 1975
Adjunkt Peter Holst 1978
Adjunkt G. Holtved 1960/61
Adjunkt Johs Honoré 1971/72
Timelærer Heinrich Huusmann 1964/65
Cand. mag. Svend Høgstedt 1946/50
Cand. phil. F. V. B. Høyer-Christensen 1934/38
Gymnastiklærer B. Håkonsson 1971/73, 1974/77
Adjunkt Karsten Ibsen 1956/68
Lektor Frode Jacobsen 1948/71
Lektor E. H. Jarlov 1943/78
Adjunkt Anders Kloppenborg Jensen 1978
Lærer Frederik E. Jensen 1917/42
Adjunkt Jens Tange Jensen 1973
Timelærer John Jensen 1977
Adjunkt Kåre Dag Jensen 1973/76
Adjunkt Per Selvager Jensen 1980
Cand. pharm. Stenderup Jensen 1968/69
Adjunkt Thomas Boje Jensen 1974/78
Adjunkt Vibeke Rosenmeier Jensen 1973
Pastor Chr. Jeppesen 1971/76
Palle Jespersen 1962/63
Lærer Finn Johansson 1972/75
Timelærer Birgitte Grøn Johnsen 1971/72
Inspektør A. Jørgensen 1967/69
Lærer Connie Jørgensen 1978/79
Studielektor H. Pelle Jørgensen 1941/79
Lærer Jørgen Ørting Jørgensen 1976
Gymnastiklærerinde Grethe Lygaard Jørgensen 1968/71

Sognepræst O. Bruun Jørgensen 1964/78
Studielektor Gunver Kelstrup 1975
Adjunkt Jette Kjeldsen 1974
Gymnasielærer Børge Kjærulf 1963/64
Mette Knudsen 1978
Adjunkt Ole Kofod 1980
Rektor Kjeld Kolding 1951
Adjunkt Kirsten Kragh 1971/74
Cand. mag. Rikard Kristensen 1908/40 +
Organist O. Købke 1960/72
Kostskoleinspektør Hans Henrik Kaarde
1971/72
Gymnastiklærer Carl Larsen 1956/57
Adjunkt Dorte Schiøtz Larsen 1978
Lærer Mogens Larsen 1977
Lærer Niels Larsen 1980
Adjunkt Ole Kjær Larsen 1975
Rektor Sv. Larsen 1924/66
Oscar Laursen 1917/19
J. A. M. Lebech 1907/10
Major Poul Lendal 1960/68
Cand. mag. Jens Valdemar Lind 1913/32
Organist Edmund Lindeholm 1949/59 +
Lærer Inger Linding 1978
Lærer Lotte Lumholt 1977
Lektor Henry Lund 1932/74
Adjunkt Eva Lund-Hansen 1978
Seminarist Anni Madsen 1973/74
Seminarieadjunkt Gary Madsen 1972/74
Gymnastiklærer Kirsten Mikkelsen 1974/78

Organist Hans Møllerup 1963/64
Adjunkt Sven Erik Morsing 1977/79
Adjunkt Mar. Møller 1948/56
Gymnasielærer Jørgen Mørch 1965
Lærerinde Anna M. Nehammer 1915/17
Cand. mag. Ove Nelsson 1930/40
Cand. mag. Arne Nielsen 1944/49
Timelærer Flemming O. Nielsen 1975/76
Gymnastiklærer J. P. Nielsen 1919/56, + 1963
Adjunkt Jens Peter Nielsen 1980
Lærer Niels Søndergaard Nielsen 1977
Civilingeniør O. Hartvig Nielsen 1964/69
Inspektør Poul Henckel Nielsen 1966/67,
1969/71
Cand. mag. J. L. Saxe 1922/44
Cand. mag. Henrik Schepelern 1937/38
Organist Henrik Schiøtz 1941/43
Adjunkt Vibeke Linnemann Schmidt 1977
Lærer Maria Schnakenburg 1977
Adjunkt Søren Schneider 1977
Studielektor Henrik Schovsbo 1978
Timelærer O. Schram 1972
Timelærer Leif Schultz 1964/65
Lærer Tom Schultz 1978
Adjunkt Birgit Snetoft 1978
Cand. mag. Thomas Spurl 1918/19
Adjunkt D. Spure-Hansen 1969/72
Lærer Birgitte Gehring Steen 1976
Cand. mag. Jørgen Steffensen 1939/40
Timelærer Lise Margaret Strømvig 1976

Adjunkt Esther Sørensen 1965/66
Eksam. lærer Hagbard Sørensen 1913/17
Gymnasielærer Inge Sørensen 1970
Cand. mag. Lars Sørensen 1906/09
Lektor Poul Sørensen 1969/71 +
Seminarieadjunkt Aase Rahbek Sørensen
1971/72, 1973/75, 1976/78
Seminarieadjunkt Flemming Sylvest
1961/62, 1971/72
Timelærer Jack Thomas 1971/72
Cand. phil. Kristian Thomsen 1919/20
Adjunkt Carin Britta Thorsen 1976
Cand. theol. M. M. Thulstrup 1966/68
Adjunkt Hanne Toft 1963/67
Lektor Lennart Toft 1962
Gymnasielærer Birgitte Tofte 1970
Seminarieadjunkt John Tofte 1971/73
Studielektor Niels Uglebjerg 1969/79
Lektor Georg Ulrich 1957/73 +
Pastor P. Vedel 1970/71
Cand. theol. og mag. Kaj Viderø 1931/34
Tormod Vindsand 1980
Sognepræst Bertil Wiberg 1960/69
Adjunkt Agnete Waagstein 1971
Pastor O. Zwergius 1971
Cand. mag. H. H. Ørberg 1951/52
Adjunkt Leif Østerholt 1978
Adjunkt Ilse Aarup 1978
Adjunkt Bengt Aasted 1964/79

*Ansvarshavende redaktør:
Niels de Bang*

Sat med Linotype Baskerville

Papir: Mat Macoprint

*Trykt i 5.000 ekspl. hos
I/S S. M. Olsens Bogtrykkeri, Holbæk*

Januar 1983



Studenterne 1981



Her startede skolen



*Elevbygning og
spisesal*



*Festsal og
undervisnings-
lokaler*

DIS-Danmark



1 2 2 0 3 9