

# Dette værk er downloadet fra Slægtsforskernes Bibliotek



Slægtsforskernes Bibliotek er en del af foreningen DIS-Danmark, Slægt & Data. Det er et special-bibliotek med værker, der er en del af vores fælles kulturarv, blandt andet omfattende slægts-, lokal- og personalhistorie.

Slægtsforskernes Bibliotek:  
<http://bibliotek.dis-danmark.dk>

Foreningen DIS-Danmark, Slægt & Data:  
[www.slaegtogdata.dk](http://www.slaegtogdata.dk)

***Bemærk, at biblioteket indeholder værker både med og uden ophavsret. Når det drejer sig om ældre værker, hvor ophavs-retten er udløbet, kan du frit downloade og anvende PDF-filen.***

***Når det drejer sig om værker, som er omfattet af ophavsret, er det vigtigt at være opmærksom på, at PDF-filen kun er til rent personlig, privat brug.***

*EILER NYSTRØM*

*1874 — 2. MARTS — 1944*

EILER NYSTRØM

1874 — 2. MARTS — 1944

**EILER NYSTRØM**  
**Tegnet af Utzon-Frank 1944**  
**Forstudie til Medaillen**

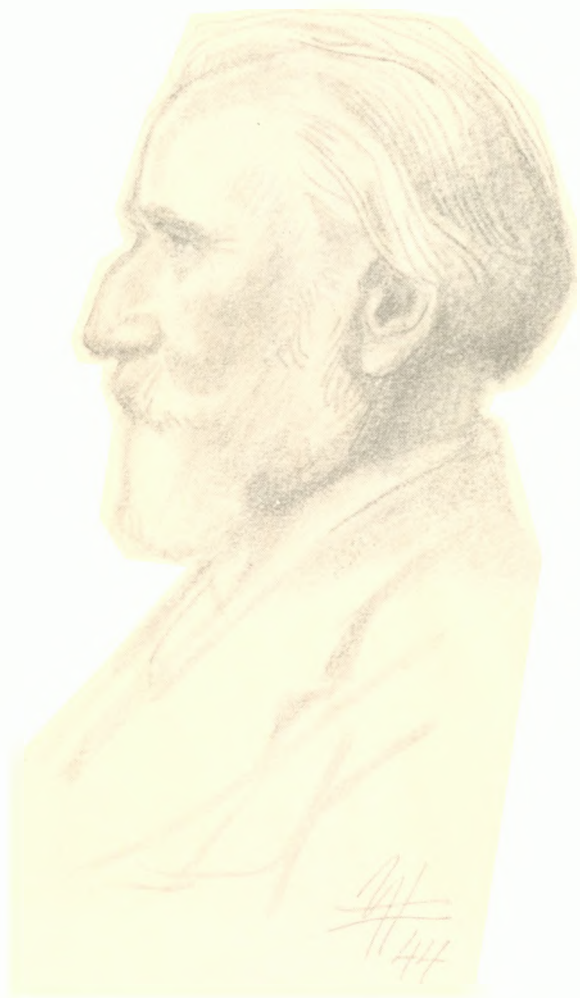

# EILER NYSTRØM

1874 — 2. MARTS — 1944



---

KØBENHAVN

1944



*Kære Dr. Eiler Nystrom.*

*Fagfæller og Venner bringer Dem de hjærteligste Lykønskninger paa Deres 70 Aars Dag og beder Dem modtage denne Medaille som et synligt Udtryk for vor Tak og Beundring for Deres trofaste og fremragende Arbejde som Forsker og Forfatter.*

**SVEND AAKJÆR**  
Landsarkivar, Viborg.

**CAROLINE  
EMILIE ANDERSEN**  
Arkivar, mag. art.

**INGEBORG ANDERSEN**  
Direktør i Gyldendal, mag. art.

**J. OSKAR ANDERSEN**  
Professor, Dr. theol.

**OTTO ANDRUP**  
Museumsdirektør, mag. art.

**CHR. ANKER-CLAUSEN**  
Arkitekt.

**H. S. ARDEN**  
Apoteker, Valby.

**ERIK ARUP**  
Professor, Dr. phil.

**POVL BAGGE**  
Arkivar, Dr. phil.

**BODIL BANG**  
Registrator ved Rigsarkivet.

**CARL BERGSTRØM-NIELSEN**  
Kontorchef i Gyldendal.

**L. BIE**  
Kontorchef, Snekkersten.

**FRITHIOF BRANDT**  
Professor, Dr. phil.

**NIELS BREITENSTEIN**  
Museumsinspektør, mag. art.

**H. C. BROHOLM**  
Museumsinspektør, Dr. phil.

**JOHS. BRØNDUM-NIELSEN**  
Professor, Dr. phil.

**BÜLOW-RASMUSSEN**  
Grosserer.

**ANDERS BÆKSTED**  
Museumskonsulent.

**C. O. BØGGILD-ANDERSEN**  
Professor, Dr. phil., Aarhus.

**CHR. CHRISTENSEN**  
adm. Direktør, Den kongelige  
Porcelainsfabrik.



**KAJ ERIK CHRISTENSEN**  
Civilingeniør, Gentofte.

**NIELS CHRISTENSEN**  
Revisor.

**OTTO CHRISTENSEN**  
Direktør.

**CARL S. CHRISTIANSEN**  
fhv. Arkivar.

**O. H. CLEMENTSEN**  
Kontorchef i Danmarks  
Nationalbank.

**MARGUERITE  
D'AUCHAMP**

**CHRISTIAN ELLING**  
Professor, Dr. phil.

**POVL ENGELSTOFT**  
Redaktør, cand. mag.

**KNUD FABRICIUS**  
Professor, Dr. phil.

**ALBERT FABRITIUS**  
Bibliotekar, mag. art.

**A. FALK-JENSEN**  
Kontorchef i Finansministeriet.

**AXEL FISCHER**  
Forstander.

**K. A. FOGTMANN**

**JOHS. FRIBORG**  
Lage.

**AAGE FRIIS**  
Professor, Dr. phil.

**C. FUNCK-RASMUSSEN**  
Ingeniør.

**THUNE GADE**  
Forfatter.

**GEORG GALSTER**  
Museumsinspektør.

**GUNNAR GLAHN**  
Arkitekt, Klampenborg.

**HENNY GLARBO**  
Arkivar.

**HJ. GRANDSGAARD-  
CHRISTENSEN**  
Antikvarboghandler.

**FRODE GRIBSVAD**  
Landsarkivar, Aabenraa.

**SVEN GUNDEL**  
Lektor, Aarhus.

**A. GÖTZSCHE**  
Landsdommer.

**C. RISE HANSEN**  
Arkivar.

**H. P. HANSEN**  
Museumsforstander, Herning.

**NANNA HANSEN**  
Kommunelærerinde.

**ARTHUR G. HASSØ**  
Arkivar.

**HASTRUP**  
Planteskoleejer, Vanløse.

**THORDIS HASTRUP**  
Kommunelærerinde.

**HARALD HATT**  
Landsarkivar, Odense.

**TH. HAUCH-FAUSBØLL**  
Direktør for Dansk Genealogisk  
Institut.

**M. HAUNSTRUP**  
Grosserer.

**HOLGER HEDE**  
Overrettsagfører.

**H. S. HENDRIKSEN**  
Ingeniør.

**VICTOR HERMANSEN**  
Museumsinspektør, mag. art.

**JOHAN CHR. HOLM**  
Sekretær.

**PETER HOLM**  
Museumsdirektør, „Den gamle  
By“, Aarhus.

**JOHAN HVIDTFELDT**  
Arkivar, Aabenraa.

**P. JENSEN**  
Købmand.

**SIGURD JENSEN**  
Arkivar.

**THIT JENSEN**  
Forfatterinde.

**STIG JUUL**  
Professor, Dr. juris.

**ELLEN JØRGENSEN**  
Dr. phil.

**J. O. BRO JØRGENSEN**  
Arkivar.

**POUL JOHS. JØRGENSEN**  
Professor.

**C. KLITGAARD**  
Postmester, Hjørring.

**HANS KNUDSEN**  
Landsarkivar.

**BJØRN KORNERUP**

Arkivar, Dr. theol.

**E. KROMAN**

Arkivar.

**SVENNING LARSEN**

Overretssagfører.

**WILLIAM P. LARSEN**

Billedhuger.

**ORLA LEIS**

**JOHAN LEMCHE**

fhv. Kredslæge, Kongens Lyngby.

**Vilh. LORENZEN**

Rektor, Dr. phil.

**KAI LUDVIGSEN**

Kredslæge, Frederikssund.

**OTTO MADSEN**

Bankbogholder.

**E. MARQUARD**

Arkivar.

**MARIE C. MIKKELSEN**

Arkivregistrator.

**NICOLAI NEHENDAM**

Skuespiller ved Det kgl. Teater.

**LAURITZ NIELSEN**

Overbibliotekar, Dr. phil.

**TORBEN KROGH**

Dr. phil.

**W. A. LANGBERG**

Landsretssagfører.

**J. SVENNING LARSEN**

Landsretssagfører.

**EMIL LAVIGNE**

Købmand.

**GYRITHE LEMCHE**

Forfatterinde, Kongens Lyngby.

**PETER LINDE**

Konservator.

**A. CH. LOUW**

Direktor.

**NIELS MAARE**

Oberst i Ingeniørtropperne.

**HENRIK MALBERG**

Skuespiller ved Det kgl. Teater.

**HUGO MATTHIESSEN**

Museumsinspektør, mag. art.

**TH. A. MÜLLER**

fhv. Lektor.

**CARL NIELSEN**

Sadelmagermester.

**REGNER NIELSEN**

Fuldmægtig.

**GUDRUN NISSEN**

**S. NYGÅRD**

fhv. Arkivar.

**POUL NØRLUND**  
Museumsdirektør, Dr. phil.

**K. K. ORTMANN**  
Læge.

**C. V. OTTERSTRØM**  
mag. scient., Kongens Lyngby.

**CARL J. OTTESEN**  
Civilingeniør, Gentofte.

**R. PAULLI**  
Bibliotekar.

**HARALD PAULSEN**  
Mester ved Søartilleriet.

**CARL S. PETERSEN**  
fhv. Overbibliotekar, Dr. phil.

**ERIK PETERSEN**  
Rentier.

**HOLGER PETERSEN**  
Bankassistent.

**MARTIN PETERSEN**  
Kontorchef.

**K. F. PLESNER**  
Lektor, Dr. phil.

**P. PROSCHOWSKY**  
Civilingeniør.

**J. RASMUSSEN**  
Mekaniker.

**S. V. RASMUSSEN**  
Dr. phil.

**J. A. C. RASTRUP**  
Kommuneingeniør. Kongens  
Lyngby.

**HANS RÆDER**  
fhv. Bibliothekar, Dr. phil.

**V. SARUP**  
Maskinmester, Holte.

**SEESTEN**  
Arkivar, Odense.

**GODTFRED SKJERNE**  
Direktør.

**JOHANNE SKOVGAARD**  
Arkivar.

**E. SPANG-HANSSSEN**  
Kontorchef.

**ERLING STENSGÅRD**  
Bibliotekar, Aarhus.

**ROBERT STORM PETERSEN**  
Tegner.

**POUL TH. THORUP**  
Landsretssagfører.

**A. THYRRING**

Direktør.

**FR. TOBIESEN**

Overlæge, Dr. med.

**HELGE TOPSØE-JENSEN**

Bibliotekar, Dr. phil.

**T. TROENSEGAARD**

Prokurist.

**ÅGE WELBLUND**

Assistent.

**AAGE ORTVED ANDERSEN**

Kommunelæge.

**BIANCO LUNOS**

BOGTRYKKERI

**DET DANSKE SPROG- OG**

LITTERATURSELSKAB

**FREDERIKSBERG**

KOMMUNALBESTYRELSE

**GJENTOFTE**

KOMMUNALBESTYRELSE

**GYLDENDALSKE**

BOGHANDEL

**HOLBERGSAMFUNDET**

AF 3. DECEMBER 1922

**LYNGBY-TAARBÆK**

SOGNERAAD

**SELSKABET FOR DANSK**

KULTURHISTORIE

FORTEGNELSE OVER  
EILER NYSTRØMS SKRIFTER

1907.

*Christian Frederik v. Beck og hans Slægt.*  
(Trykt som Manuskript)

Den danskfødte Violoncellist Georg Andreas Gehr-  
manns Barndom og første Ungdom. Et Bidrag til  
Belysning af danske Kapelforhold i Begyndelsen  
af forrige Aarhundrede.

Fra Arkiv og Museum. III. S. 204—217.

1908.

Jonas Charisius' Indkøb af Malerier og Musikinstru-  
menter i Nederlandene 1607—08.

Danske Magasin. 5. R. VI. S. 225—236.

Lemfortske Familiegaader. En personalhistorisk Un-  
dersøgelse.

Personalhistorisk Tidsskrift. 5. R. V. S. 108—139.

Om Stenglinernes Forhold til Danmark.

Historisk Tidsskrift. 8. R. I. S. 360—370.

1909.

*Guldsmed Anton Michelsen*, hans Virksomhed og Slægtskabskreds. I Anledning af Hundredaarsdagen for hans Fødsel den 1. Juli 1909, udarbejdet for en Del paa Erindringer i Familien.  
(Trykt som Manuskript)

1910.

*Offentlige Forlystelser i Frederik den Sjettes Tid*. Casorti og Forstadsteatrene. Et Bidrag til dansk Kulturhistorie. (Gyldendal)

*Biografiske Efterretninger om Peter Munthe Bruns og Ane Munchs Slægt paa fædrene og mødrene Side*. Omfattende Personer af Slægterne Angell, Brun, de Fine, Kaasbøll, Leth af Vosborg, Linde, Munch, Müller, Obelitz m. fl.  
(Trykt som Manuskript)

Tivolis første Oprindelse.

Historiske Meddelelser om København. 1. R. II. S. 595—608.

1911.

*Søllerød Sogn i Fortid og Nutid*. (Gad)

Da Skuespiller H. C. Knudsen kom i Blaataarn.

Fra Arkiv og Museum. IV. S. 610—614.



1912.

Johan Christian Drewsens Erindringer og Breve.

Tilskueren. 1912. I. S. 307—322, 463—481; II. S. 556—568.

Den Eegholm'ske Slægtebog.

Personalhistorisk Tidsskrift. 6. R. III. S. 133—153.

1913.

*Offentlige Forlystelser i Frederik den Sjettes Tid.* Kildeforlystelser i Dyrehaven m. m. Et Bidrag til dansk Kulturhistorie. (Gyldendal)

Om Personalhistorie.

Meddelelser fra Dansk historisk Fællesforening. I. (Nr. 6). S. 129—146.

De danske Obelitz'ers Forhold til Pommern.

Personalhistorisk Tidsskrift. 6. R. IV. S. 63—68.

1914.

Pengefyrster og Storhandelsmænd.

I. Schimmelmänn.

Tilskueren. 1914. II. S. 424—433.

1915.

*Luxdorps Dagbøger* indeholdende Bidrag til det 18. Aarhundredes Stats-, Kultur- og Personalhistorie. I Uddrag udgivne ved Eiler Nyström af Sel-

skabet for Udgivelse af Kilder til dansk Historie.  
I—II. 1915—30. (Gad)

Pengefyrster og Storhandelsmænd.

II. F. de Coninck.

III. Hans Puggaard.

Tilskueren. 1915. I. S. 266—275; 457—466.

1916.

*Gentofte Sogn i Fortid og Nutid.* (Gyldendal)

Pengefyrster og Storhandelsmænd.

IV. J. Th. Suhr.

Tilskueren. 1916. II. S. 139—159.

Den første Stænderforsamling i Roskilde, skildret i  
Breve fra Joh. Chr. Drewsen til Jonas Collin.

Danske Magasin. 6. R. II. S. 233—287.

1918.

*Den danske Komedies Oprindelse. Om Skuepladsen og  
Holberg.* (Gyldendal)

1920.

*Skuespiltekster fra Komediehuset i Lille Grønnegade.*  
Udgivet af Det danske Sprog- og Litteraturselskab  
ved Eiler Nystrøm. I—V. 1920—1924. (Gyldendal)

*Vanløse.* Et historisk Rids udgivet af Vanløse Grundejerforening paa 25-Aarsdagen for dens Stiftelse den 14. December 1920. (Rom)

1921.

Københavns Amt. Indledning. Levesæt og Folkeliv. Herregaarde, Slotte og Lyststeder.

Daniel Bruun: Danmark. V. S. 3—6, 31—54, 57—75.

1922.

*Industrihistorikeren Camillus Nyrop.* En Livsskildring. (Trykt som Manuskript)

1923.

Nye Bidrag til Oplysning om Den første danske Skueplads.

Danske Magasin. 6. R. III. S. 189—222.

Henrik Hielmstiernes Udenlandsrejse 1740—42, fortalt i Breve til Jac. Langebek.

Danske Magasin. 6. R. III. S. 353—366.

Dansk kulturhistorie.

Nordisk Tidskrift. 1923. S. 407—422.

1925.

*Den grevelige Hielmstierne-Rosencroneske Stiftelse.* Et historisk Tilbageblik. Udgivet paa Direktionens Foranstaltning. (Gyldendal)

1927.

Tyge Brahes Brud med Fædrelandet.

Festskrift til Kristian Erslev fra danske Historikere den 28. December 1927. S. 291—320.

1928.

*Epistolae et acta ad vitam Tychonis Brahe pertinentia.*

(Tychonis Brahe Dani Opera omnia ed. J. L. E. Dreyer. XIV. Gyldendal)

*Holbergs egenhændige Vota som Universitetsprofessor.*

Udgivet af Holbergsamfundet af 3. December 1922.  
(Reitzel)

1929.

Københavns Universitet gennem 450 Aar. Et historisk  
Rids.

Københavns Universitet 1929. Udgivet i Anledning af 450  
Aars Jubilæet under Redaktion af Povel Fønss og Erik  
Rindom. S. 9—68.

Carl Aage Trier. (†)

Historisk Tidsskrift. 9. R. VI. S. 437—438.

1930.

*Drevon's Beskrivelse af Dronninggaard 1786.* Med Teg-  
ninger af Erik Pauelsen. Udgivet af Alfred Goods  
personalhistoriske Fond. (Gyldendal)

Henrik Hielmstiernes Rejsebreve.

Danske Magasin. 6. R. V. S. 329—356.

1933.

Arkivproblemer.

Tilskueren. 1933. I. S. 192—202.

Erik Pontoppidans Udnævnelse til Prokansler.

Kirkehistoriske Samlinger. 6. R. I. S. 34—53.

1934.

*Lyngby Sogn i Fortid og Nutid.* (Gyldendal)

Holberg og København.

Tilskueren. 1934. II. S. 406—413.

1936.

Statsenhed og Folkeforskel.

Tilskueren. 1936. II. S. 288—301.

1938.

*Fra Nordsjællands Øresundskyst.* Gentofte, Lyngby og Søllerød Sogne i Fortid og Nutid. Samlet og revideret Udgave. (Gyldendal)

*Kongens Have.* Hovedstadens ældste Parkanlæg. Et historisk Rids. (Bianco Lunos Bogtrykkeri)

Dyrehavens Kulturliv.

Meddelelser fra Historisk-topografisk Selskab for Gentofte Kommune. 1938. S. 365—374.

1939.

Kulturhistorie.

Kulturminder. 1939. S. 9—24.

Merkantilismen og dens Spor i Nordsjælland.

Fra Frederiksborg Amt. Aarbog II for 1939. S. 118—136.

1941.

Problemer i Københavns Historie.

Festskrift til Hugo Matthiessen den 19. December 1941.  
S. 1—16. (Gyldendal)

1942.

*Frederiksborgs Historie. I. Oprindelse og Udvikling  
indtil Kronens Afhændelse af Jorderne.* (Gylden-  
dal)

Rundskue i Søllerød Kommune.

Søllerød-Bogen. 1942. S. 9—29.

1943.

Topografi og Videnskab.

Historisk Tidsskrift. 10. R. VI. S. 499—518.

Kulturliv og Folkeliv i Hovedstadens Omegn.

Danmark. III. S. 525—534.

Mølleaaen og nordsjællandsk Merkantilisme.

Danmark. III. S. 538—544.

*Trykt som Manuskript*

—  
*Gyldendals Forlagstrykkeri, København*

—  
*Klicheer fra Nordisk Reproduktionsanstalt*

—  
*Redaktion: Victor Hermansen*

## TILFØJELSER



TILFØJELSER  
TIL LISTEN OVER GRATULANTER

VILHELM ANDERSEN

Professor, Dr. phil.

SVEND DAHL

Rigsbibliotekar.

GUSTAV HERMANSEN

Dr. phil., Aarhus.

CHR. AXEL JENSEN

Museumsinspektør, mag. art.

# TILFØJELSER TIL BIBLIOGRAFIEN

1909.

Pricerne.

Politikens Kronik, 27. April 1909.

1910.

Teaterlovgivning.

Politikens Kronik, 26. Marts 1910.

1918.

Om Bogkunstens Fremme i anden Halvdel af XVIII  
Aarhundrede.

Bogvennen 1918, S. 57—75.

1922.

Den første danske Skueplads.

Den danske Skueplads 1722—1922, S. 5—13.

1926.

Den dansk-norske Arkivsag.

Politikens Kronik 19. Juli 1926.

1935.

Kilderejser og udendørs Folkeliv.

Danmark i Fest og Glæde III, 181—228.

1936.

Diplomater, Lærde og Skribenter indtil Revolutionen.

Danske i Paris gennem Tiderne I, 207—264.

Biografier i Danske Stormænd (1912), Dansk biografisk  
Haandleksikon (1920—26) og Dansk biografisk Leksikon  
(1933 ff.), Medudgiver af Fyens historiske Herregaarde  
(1909—11) og Jubilæumsudgaven af Niels Klim (1941).

DIS-Danmark



1 0 5 3 8 2