



## Dette værk er downloadet fra Danskernes Historie Online

**Danskernes Historie Online** er Danmarks største digitaliseringsprojekt af litteratur inden for emner som personalhistorie, lokalhistorie og slægtsforskning. Biblioteket hører under den almennyttige forening Danske Slægtsforskere. Vi bevarer vores fælles kulturarv, digitaliserer den og stiller den til rådighed for alle interesserede.

### Støt Danskernes Historie Online - Bliv sponsor

Som sponsor i biblioteket opnår du en række fordele. Læs mere om fordele og sponsorat her: <https://slaegtsbibliotek.dk/sponsorat>

### Ophavsret

Biblioteket indeholder værker både med og uden ophavsret. For værker, som er omfattet af ophavsret, må PDF-filen kun benyttes til personligt brug.

### Links

Slægtsforskerens Bibliotek: <https://slaegtsbibliotek.dk>

Danske Slægtsforskere: <https://slaegt.dk>

DANSK POST- OG TELEGRAFFORENINGS

# ÅRBOG 1979

88. ÅRGANG



ÅRBOG FOR DET DANSKE  
POST- OG TELEGRAFVÆSEN



# Når De kører 90 km/t i en Renault 14, kan De kun høre det højre forsæde m/k.



Det er ikke bare en velkørende 4-5 personers. Det er også noget af det mest stille, De kan køre.

Hele kabinen er pakket ind i lyd-isolering, og den nye aluminiumsmotor er bygget til at holde mund og bestille noget. Der kommer heller ikke nogen vindstøj omkring de bløde, runde former.

Teknik: 1218 ccm. 57 hk (DIN).  
11-13 km pr. liter. 5 døre. Forhjulstræk,

tandstangsstyring. Rulleseler, el-bagrude, Kléber radialdæk. 5 års sikring mod rust.

 **RENAULT**

# Telefonbaseret dataterminal

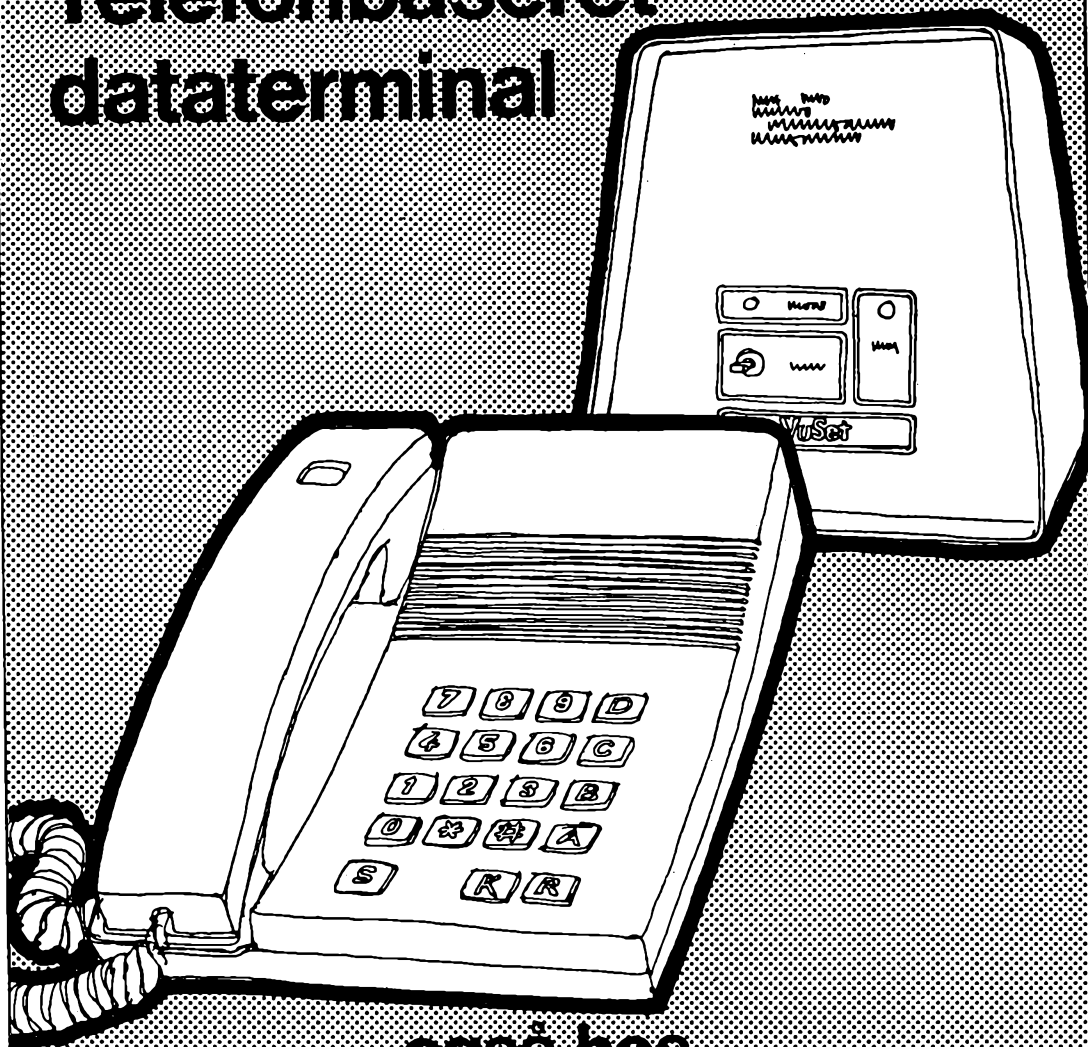

— også hos  
**Jydsk Telefon**

**DANSK POST- OG TELEGRAFFORENINGS**  
**ÅRBOG 1979**

**88. ÅRGANG**



**ÅRBOG FOR DET DANSKE  
POST- OG TELEGRAFVÆSEN**

REDIGERET AF POSTMESTER K. N. KAPTAIN  
TRYKT HOS C. FERSLEW & CO. - CENTRALTRYKKERIET - KBHVN.K

# - en god idé



**Få en sparekonto  
i Deres egen  
sparekasse.**

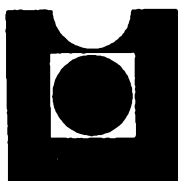

**LAANE- OG  
SPAREKASSEN**  
FOR OFFENTLIGT ANSATTE



Årbogen er af trykstekniske grunde delt i to afsnit med hver sin sidenummerering. Nedenstående bringes indholdsfortegnelsen for bogens artikel-afsnit, der afsluttes med en billedserie trykt på særligt papir. Indholdsfortegnelsen for afsnittet: »Personalet i Post- og Telegrafvæsenet« findes på titelbladet til dette afsnit umiddelbart efter ovennævnte billedserie.

## INDHOLDSFORTEGNELSE:

	Side		Side
<b>Håndbogsstof:</b>			
Biblioteker, museer og arkiver .....	1978—15	DPTF's fødselsdag(e) .....	9
Biografier .....	87	Mindedage i 1979 .....	11
Dansk Post- og Telegrafforening .....	23	P & T øger sin kontakt med samfundet, ved generaldirektør Poul Hansen .....	17
DPTF's feriehus .....	77	Fælles nyt (DPTF Fællesudvalg København Post) ..	21
Døde (billeder) .....	212	P & T's indsats på tele-området værdifuld for samfunds-opbygningen, afskedsinterview med teledirektør Hans Laursen .....	37
Embedsreguleringen 1977 .....	201	Teledirektør Hans Laursen .....	40
<b>Feriemulligheder:</b>		125-årige TELE — set med personalets øjne (enquete) .....	43
DPTF's feriehus .....	77	De manuelle teletjenester ved et dobbeljubilæum, af overtelegrafinspektør P. F. Eriksen .....	47
Købæk strand .....	1978—82	Medhjælperklubben fylder 40 år, af postmester S. A. Larsen og assistent Randi Martinsen .....	57
Nordiske lande .....	1978—58	Præsentation af postvæsenets pengetjenester, af vicepostdirektør H. Myrvig .....	81
<b>Foreninger:</b>		Nyt Holstebro-initiativ, af postmester P. E. Jensen .....	85.
Forhandlingsberettigede tjenestemandso-rganisationer .....	23	DPTF og arbejdsmiljøet af medlemmer af DPTF's arbejdsmiljøudvalg .....	105
Øvrige foreninger for P & T-tjenestemænd .....	29	Postbesørgelsens kvalitet, af kontrollør H. Eis .....	108
<b>Fødselsdage, runde</b> .....	67	Indblik i: Tillidsmandsforhold og informationsvirksomhed i DPTF, af sekretær Jørgen Jensen .....	111
Gruppelivsforsikringen .....	223	75 julemærker — og hvad så? ved julemærkekomiteens sekretær Jens Christensen .....	115
Jubilæer .....	61	Sådan bor Dansk Post- og Telegrafforening .....	221
Købæk Strand .....	1978—82	Er du gruppelivsforsikret? .....	223
Legater .....	1978—142	<b>Billedstof:</b>	
Mindedage .....	11	Danmarks post- og telekontorer .....	217
Museer, biblioteker og arkiver .....	1978—15	Dansk Post- og Telegrafforenings ejendom .....	221
Nekrologer .....	207 og 212	DPTF's plads i organisations-systemet .....	8
Oplysninger om DPTF's feriehus .....	77	Kursus for tele-elever .....	217
Organisationsplan .....	8	Kursus for postelever 1978 .....	218
<b>Personailla:</b>		Kursus for kontorassistenter .....	219
Alfabetisk fortegnelse .....	123	<b>Biografier</b> .....	37
Pensionerede tjenestemænd .....	1978—83	Nekrologer .....	207 og 212
Runde fødselsdage .....	67		
Særlige helligdage i 1980 .....	9		
Tjenestemandso-rganisationer .....	23		
Øvrige foreninger .....	29		
<b>Artikler:</b>			
Aftaleforhandlingerne 1979, interview med DPTF's formand Hans Strunge .....	5		

Vedrørende indholdet i tidligere årgange henvises til registret i årbog 1971, side 340, samt til indholdsfortegnelserne i de efterfølgende årgange.

**Årbogens adresser:** Udgi-veren: Dansk Post- og Telegrafforening, Grundtvigsvej 25. 1864 København V. Telefon 01 - 24 45 00. Postgirokonto: 8 00 02 55.  
Redaktøren: Postmester K. N. Kaptajn, Uranusvænget 1, 7000 Fredericia. Tlf. 05 - 92 04 31.  
Årbogens bogladepris: 45 kr. Eftertryk forbydes.



## **POST- OG TELEGRAFFPERSONALETS BRANDFORSIKRINGSAGENTUR OG UNDERSTØTTELSESFORENING AF 1899**

Forsikringsaktieselskabet NYE DANSKE LLOYD har i mere end 79 år stået for medlemmernes forsikringer og varetaget alle skadespørgsmål på en særdeles betryggende måde.

Med sine moderne forsikringsformer kan Nye Danske Lloyd dække familien med fornuftig forsikring helt efter den enkeltes behov og ønske.

LIVSFORSIKRING - ULYKKESFORSIKRING - FAMILIEFORSIKRING -  
BYGNINGSKASKO - FRITIDSHUSFORSIKRING - AUTOFORSIKRING  
er blandt Nye Danske Lloyds tilbud til de ansatte i P & T.

Overalt i landet står selskabets lokale assurandører til Deres disposition i alle forsikrings- og skadespørgsmål.



**NYE DANSKE LLOYD  
NYE DANSKE LIV**

Alle oplysninger om foreningen, forsikringer, ferielegater, syge- og rekreationslegater og julelegater kan indhentes hos foreningens

**Forretningsfører, postmester Lars Larsen, Hybenvej 79, 2830 Virum, (02) 85 11 61**

# Aftaleforhandlingerne 1979: Hvordan går det til – og går det?

Dansk Post- og Telegrafforenings formand, Hans Strunge, har nu i et års tid haft »rorpinden« i vor hovedorganisation — Statstjenestemændenes Centralorganisation II (CO II).

Det har været en tid præget af, at tjenestemandsoverenskomsternes aftaler med staten som arbejdsgiver som hidtil forudsætter, at »bordet fanger«. Samtidig har organisationerne og deres medlemmer været vidne til, at nok så mange hensigtserklæringer om lønudviklingen på det frie arbejdsmarked, åbenbart ikke er i stand til at gå imod det frie markedes kræfter.

Arbogen har på denne baggrund følt, at denne årgangs formands-artikel måtte handle om det brændende spørgsmål — tjenestemændenes aktuelle lønsituation, der jo er karakteriseret ved, at tjenestemændene har oparbejdet et betydeligt løn efterslæb i forhold til privaterhvervens lønmodtagere, som følge af den påtvungne maksimering af lønfremgangen til 6% pr. år.

Samtidig er der sket en betydelig lønnivellerings inden for statens lønsystem, på grund af den ligeledes påtvungne forringelse i dyrtidsreguleringen — gennem den procentuelle lønregulerings bortfald.

På denne dystre baggrund spørger vi Hans Strunge:

— *Tjenestemandsoverenskomsternes nærmeste store opgave er aftaleforhandlingerne 1979. Hvordan vurderer du som formand for Dansk Post- og Telegrafforening muligheden for at træffe en aftale, der haler ind på det tilgodehavende, tjenestemandsoverenskomsternes medlemmer har?*

— Lad mig starte med at konstatere, at tjenestemændene er den eneste gruppe, der i realiteten har været underkastet åget fra augustforliget 76, idet vi er den eneste gruppe, der har holdt os inden for 6% rammen.

Augustforliget 76 fastsatte en begrænset årlig lønstigning på 6% incl. dyrtidstillæg. Men med den lønglidning, der har været på det private arbejdsmarked, kan det med tørre tal dokumenteres, at det alene er tjenestemændene, der har måttet nøjes med en lønstigning på 6%. For nogle endog en mindre lønstigning. Alle andre grupper ligger højere.

Bortfald af den procentvise dyrtidsregulering i 1975 og indefrysningen af dyrtidsportionerne i ATP-fonden har yderligere betydet en forringelse



af den dækning, tjenestemændene får for prisstigninger. Lønglidningen på det private arbejdsmarked og den nuværende taktreguleringsprocent på 50 står ikke i et rimeligt forhold. Ordningen rummer kun mulighed for en dækning på det halve af den rent faktisk konstaterede indkomst-udvikling på det øvrige arbejdsmarked, hvorved tjenestemændene har fået et efterslæb i forhold til den konstaterede lønglidning på 4,2% i denne aftaleperiode.

Vi kan endvidere lægge tal på bordet, der viser, at prisstigningerne i 1977 har udgjort ca. 13%. Sat i relation til 6% stigningen betyder det, at vores realløn er forringet med ca. 7%.

Lægger man disse tal sammen, viser det sig således, at tjenestemændene har et efterslæb på ca. 12% i aftaleperioden.

Det må derfor være et kardinalpunkt for os tjenestemænd, at disse forhold ændres, således at tilbagegangen i reallønnen standses, og der sikres fremgang i reallønnen.

### **Er loyaliteten ikke længere et gensidighedsforhold?**

Det er samtidig nødvendigt, at finansministeren er parat til at se disse forhold klart i øjnene, og hvad der er vigtigst — er villig til at forhandle positivt om de krav, vi møder frem med.

Vi føler efterhånden, at den loyalitet, som staten forlanger af os, ikke modsvares af en lignende loyalitet fra statens side i forbindelse med vore løn- og ansættelsesforhold. Det kan ikke være meningen, at alene tjenestemændene skal underkastes en så hårdhændet behandling, som vi har været udsat for i de sidste aftaleperioder.

Såfremt tjenestemændene skal kunne forhandle sig frem til et resultat, er det nødvendigt, at efterslæbet udbetales uden for en eventuel fastsat lønpulje for den kommende aftaleperiode.

Vi fornemmer en stærkt stigende utilfredshed blandt vore medlemmer med disse forhold.

— *De 3 økonomiske vismænd har som en slags optakt til de forestående lønforhandlinger peget på, at det er nødvendigt med en mere permanent indkomstpølitik, hvis Danmark på ny skal få sin økonomi under kontrol.*

*Hvad kan vi vente os, hvis indkomstpølitikken strander?*

— Det er klart, at vi som samfundsborgere er interesseret i, at landets alvorlige situation med arbejdsløshed og betalingsbalanceunderskud forbedres.

Når jeg vurderer situationen må det først og fremmest være ud fra en fagpølitisk synsvinkel.

Aftaleforhandlingerne 1977 blev som bekendt påvirket af folketingets beslutning om gennemførelse af indkomstpølitiske foranstaltninger inden for en ramme, som skulle sikre, at lønudviklingen for alle befolkningsgrupper — lønmodtagere, selvstændige og andre — blev begrænset til en årlig stigning på 6% incl. dyrtidstillæg.

I SV-regeringens oplæg i september 1978 kunne man genkende de sædvanlige betragtninger om en stram indkomstpølitik og begrænset stigning i pengeindkomsterne. Disse programerklæringer

har vi efterhånden hørt så ofte, men ikke set efterlevet. Tværtimod har den løbende aftaleperiode vist os, at det alene er lønmodtagerne, der har måttet holde igen. Hverken viljen eller evnen til at leve op til en indkomstpølitik, der omfatter alle indkomstarter, og en rimelig fordeling af pengeindkomsterne, har været til stede. Det ses blandt andet af udviklingen i reallønnen og lønglidningen.

Dansk Post- og Telegraafforenings holdning til indkomstpølitik er med de indvundne erfaringer temmelig kølig, men som vi tidligere har udtalt: Såfremt der skal føres indkomstpølitik, så må alle indkomstarter omfattes deraf. Kapital- og spekulationsgevinster har hidtil ikke været beskattet. Man må derfor stille det spørgsmål, om lønmodtagernes tålmodighed fortsat vil holde, hvis løntilbageholdenheden alene fører til større fortjenester for virksomhedsejere og ikke som tilsigtet til investering og derved opretholdelse og udvidelse af arbejdspladserne.

Vi kan ikke længere tage en opfordring til at holde igen seriøst, når »belønningen« herfor er en stram lønpølitik.

### **Katastrofal udhuling af tjenestemændenes realløn.**

Finansminister Knud Heinesen har tidligere udtalt, at han håbede, at der stadig ville være mulighed for at føre frie forhandlinger, men at det var givet, at lønstigninger og indkomstpølitigninger i det hele taget i de kommende år nødvendigvis måtte koordineres med en samlet økonomisk pølitik.

Med de erklæringer, der ligger fra regeringen, véd vi, at man vil føre en stram indkomstpølitik, og at man vil begrænse pengeindkomsterne helst til en nulstigning.

Pris- og lønstoppet, momsforhøjelsen og de forventede skattestigninger i 1979 betyder en yderligere forringelse af reallønnen, og lagt sammen med efterslæbet på de ca. 5% og tabet i realløn på 7%, er der tale om en katastrofal udhuling af vores disponible realløn.

Med andre ord vil vores levestandard med disse udsigter yderligere forringes.

Vi har i DPTF's hovedbestyrelse drøftet den alvorlige situation, og der har været overvejende stemning for, at man ikke skulle affinde sig med



at indgå en hvilken som helst aftale, og at det måtte overvejes, hvilke muligheder foreningens medlemmer havde, såfremt der igen blev foretaget politisk indgreb.

— *Hvordan har DPTF grebet forberedelserne til aftaleforhandlingerne an?*

— Vi har været tidligt ude denne gang, idet vi opfordrede til, at kredsene drøftede spørgsmålet allerede på forårets kredsmøder i 1978.

Bl. a. ud fra de impulser, der fremkom herfra, begyndte vi allerede i maj måned at drøfte spørgsmålet i hovedbestyrelsen. Siden har emnet været drøftet på de efterfølgende hovedbestyrelsesmøder, samt på efterårets tillidsmandsmøder. Og på hovedbestyrelsesmødet i november lagde vi os endelig fast på vore krav.

Mange undersøgelser har kortlagt de problemer, vi har. Denne kortlægning har været til stor gavn for planlægningen af det mere langsigtede arbejde.

Det har været meget glædeligt at konstatere, at medlemmerne har vist stor interesse — vel større end nogensinde, og det er af stor betydning i en betrængt situation.

— *Hvad sker der, når DPTF afleverer sine krav til CO II?*

— CO II's forretningsudvalg forbeholder vore krav sammen med de øvrige tilsluttede organisationers, derefter sendes sagen til behandling og afgørelse i CO II's hovedbestyrelse.

— *Hvad er så det næste skridt?*

— Efter at man i CO II's hovedbestyrelse er blevet enige om, hvilke krav der skal videreføres, sendes de til TFU (Tjenestemændenes fællesudvalg), der består af Centralorganisationerne I og II, Lærernes Centralorganisation og Akademi-

kernes Centralorganisation. I TFU koordineres de 4 organisationers krav, inden de endeligt opstillede krav tilsendes finansministeren.

— *Hvordan fører TFU sine forhandlinger?*

— TFU træder sammen sidst i november måned, således at centralorganisationernes krav kan være klar til den 1. december. Forhandlingerne med finansministeren påbegyndes i begyndelsen af december måned.

Nogle af kravene vil allerede i den indledende runde med finansministeren blive udskilt, således at vi på dette tidspunkt er i stand til at vurdere, hvilket forløb aftaleforhandlingerne vil få. Viser det sig ikke muligt at videreføre vore krav om bl. a. en sikring af reallønnen, kan det blive nødvendigt at opsiges aftalen om justering af lønninger. Opsigelsesvarslet er som bekendt 3 måneder, og af denne grund er det af betydning, at forhandlingerne startes i god tid.

Det er ligeledes af betydning, at der er god tid til at tage stilling til det opnåede forhandlingsresultat, således at hovedbestyrelsesmedlemmerne får lejlighed til at drøfte resultatet i kredsene, forinden endelig stillingtagen i CO II's hovedbestyrelse.

— *Det virker som en lang vej fra det enkelte medlem og til TFU?*

— Ja, det er rigtigt, men i så stort et fællesskab med omkring 150.000 medlemmer og med så mange led, vil det nok ikke kunne gøres anderledes.

Det er derfor også nødvendigt, at vi undervejs bøjer synspunkterne imod hinanden, uden at vi dermed gør det samlede forhandlingsoplæg uigenkendeligt. I DPTF har vi via vort informationssystem forsøgt at holde forbindelsen til medlemmerne vedlige.

# ORGANISATIONSPLAN

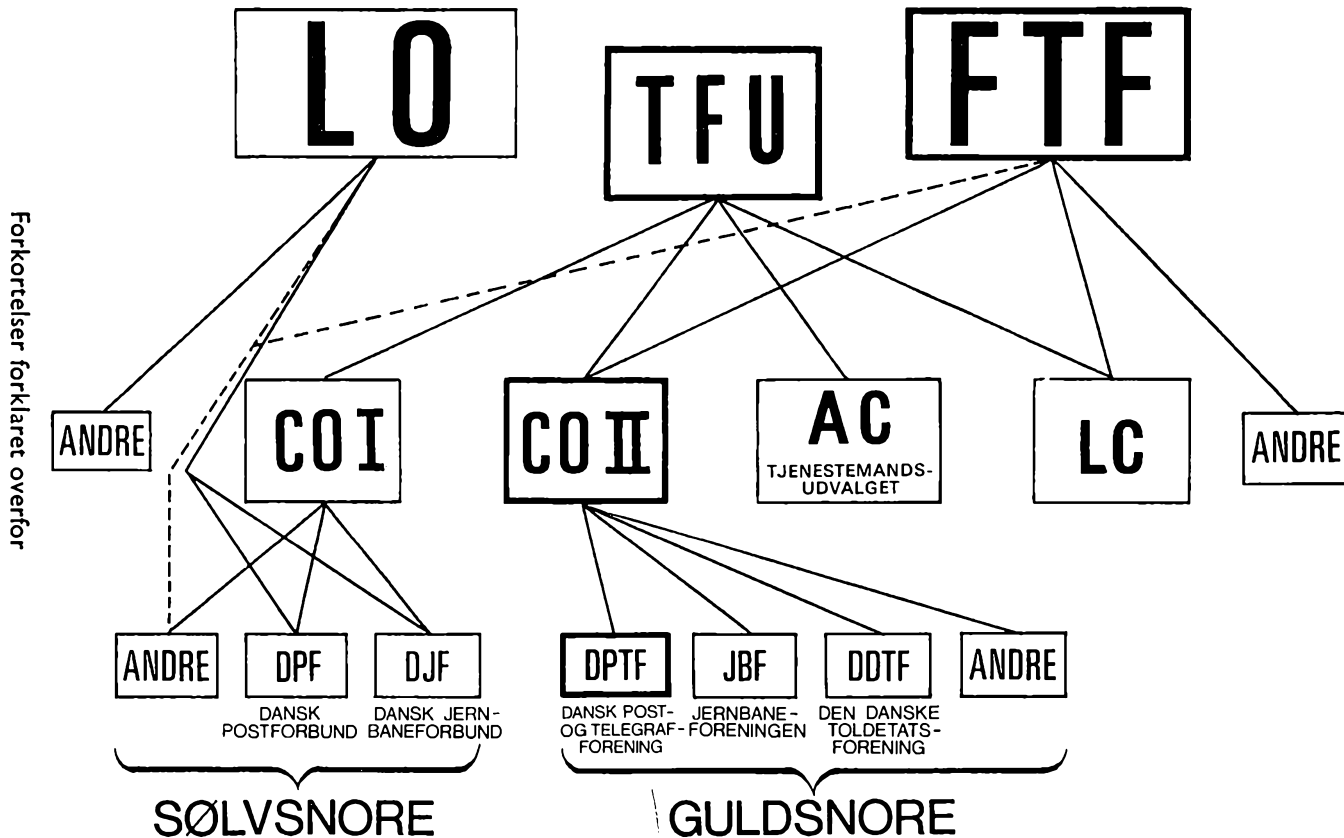

# DPTF 80 år

Den 8. januar 1979 er det 5 år siden, at Dansk Post- og Telegrafforening fejrede sin 75 års dag.

Årbogen skal ikke ved foreningens 80 års dag gøre status. Det er gjort, dels i det særlige DPTF-jubilæumsskrift ved 50 års jubilæet, dels i Årbog 1974 for de næste 25 år. Vi nøjes med at henvise interesserede læsere til disse to kilder — og kipper i øvrigt med flaget for 80 årigens fremtid, som i takt med udviklingen vil komme til at indeholde nye tyngdepunkter i foreningens arbejde.

Der er al mulig grund til at ønske lykke til med de nye tider!

## 1.6.29 – 1.6.79

Sammenslutningen i 1927 af postvæsenet og telegrafvæsenet til én etat førte med sig, at Dansk Telegrafforening og Dansk Postforening fra den 1.6.1929 blev slået sammen til en fælles organisation — Dansk Post og Telegrafforening (DPTF). Foreningen kan altså også holde 50 års fødselsdag i 1979!

Moderorganisationernes to fagblade Dansk Telegraftidende og Dansk Postblad blev samtidig til det fælles fagblad Dansk Post- og Telegraftidende (DPTT), som dog i de første år havde både en post- og en tele-redaktør.

## DPTF's plads i systemet

Den skematiske oversigt på siden foran viser Dansk Post- og Telegrafforenings (DPTF) indplacering i lønmodtagernes organisationssystem.

De ikke forklarede forkortelser dækker over følgende organisationer:

- LO = Landsorganisationen i Danmark.
- TFU = Tjenestemændenes fællesudvalg.
- FTF = Funktionærernes og Tjenestemændenes Fællesråd.
- CO I = Statstjenestemændenes Centralorganisation I.
- CO II = Statstjenestemændenes Centralorganisation II.
- AC = Akademikernes Centralorganisation.
- LC = Lærernes Centralorganisation.

## Et kig ind i 1980:

Januar						
M	T	O	T	F	L	S
	1	2	3	4	5	6
7	8	9	10	11	12	13
14	15	16	17	18	19	20
21	22	23	24	25	26	27
28	29	30	31			

Februar						
M	T	O	T	F	L	S
				1	2	3
4	5	6	7	8	9	10
11	12	13	14	15	16	17
18	19	20	21	22	23	24
25	26	27	28	29		

Marts						
M	T	O	T	F	L	S
					1	2
3	4	5	6	7	8	9
10	11	12	13	14	15	16
17	18	19	20	21	22	23
24	25	26	27	28	29	30
31						

## De særlige helligdage i 1980

Nytårsdag .....	tirsdag	1. januar
Skærtorsdag .....	torsdag	3. april
Langfredag .....	fredag	4. april
Påskedag .....	søndag	6. april
Store Bededag .....	fredag	2. maj
Kristi Himmelfartsdag .....	torsdag	15. maj
Pinsedag .....	søndag	25. maj
1. juledag .....	torsdag	25. december
2. juledag .....	fredag	26. december

# Der er nu selvvalg til 25 lande i Europa...

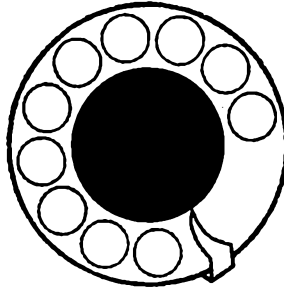

Alle KTAS abonnenter kan nu dreje sig frem til fuldautomatiske telefoner i 25 europæiske lande.

Drej 009 + internationale retningsnumre (se kortet) + nationalt område-nummer\*) og telefonnummer.

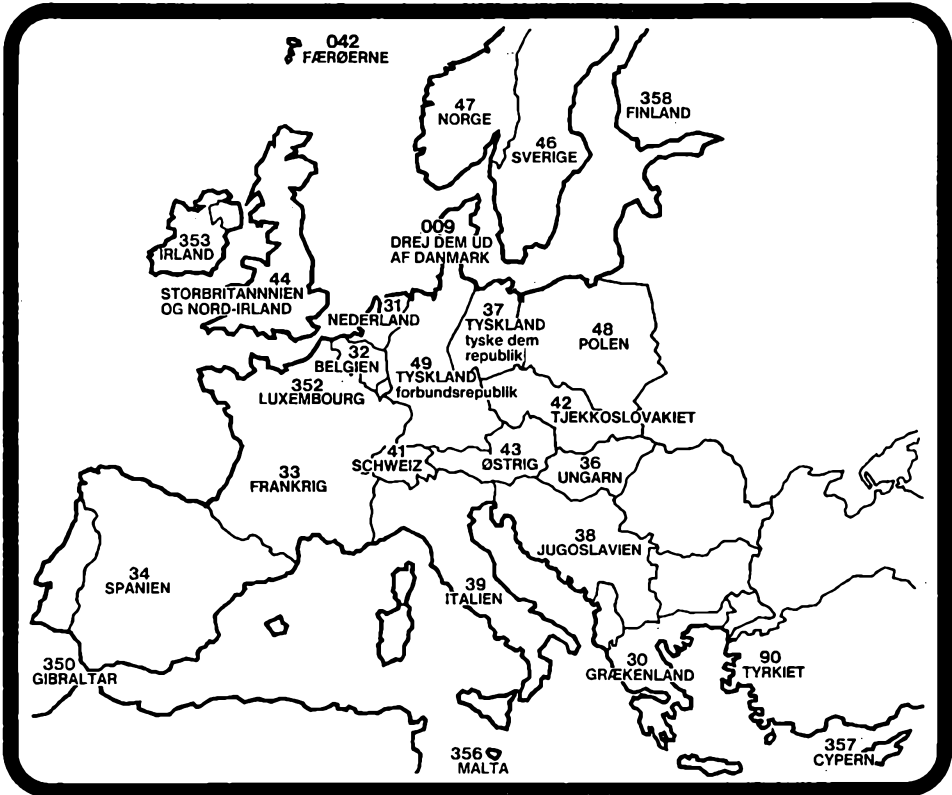

\*) Såfremt områdenummeret begynder med 0 (nul) – i Finland, Spanien, Tjekslovakiet og Tyrkiet 9 –, skal dette ciffer ikke drejes med. Ovennævnte 2- eller 3-cifrede numre ud for de enkelte lande er de internationale retningsnumre for opkald til disse lande. Danmarks internationale retningsnummer (for opkald til Danmark) er 45.

Nærmere oplysning om selvvalg til udlandet gives af Rigstelefonens oplysning, udland: 0039, hvor De også kan rekvirere brochuren »Telefonselvalg til udlandet«, som bl.a. indeholder lister over område-numre i de lande hvortil der er selvvalg.



# Mindedage i 1979

## 250 år

### Postkontor i Åbenrå

Der blev oprettet et hovedpostkontor i Åbenrå den 8. november 1729, men det medførte ingen umiddelbare ændringer i hamburgerposternes gang over Toldsted, der var udvekslingssted for Åbenrå-posten. Først da den ridende hamburgerpost i 1767 fik omlagt sin rute, blev Åbenrå knyttet direkte til hovedpostruten. I 1777 kom også den agende post til at passere Åbenrå på sin vej mellem København og Altona.

## 200 år

### Postkontorer på Lolland-Falster

I 1779 blev der oprettet hovedpostkontorer i en række byer på Lolland-Falster. Forhistorien går tilbage til 1624, da »Forordning om Post-Budde« blev udstedt. Det hedder heri: »Fra Kiøbenhaffn gaar Lollandske Fodbudde paa Nagskouff, igemmel Kiøge, Tryggevelde, Nedsted (Næstved), Vordingborg, Nykøbing oc Mariboe«.

Da Klingenberg overtog postvæsenet i 1653 blev lollandsposten gjort kørende på strækningen København-Køge-Præstø-Vordingborg-Nykøbing Fl.-Ålholm (Nysted)-Rødby-Nakskov og retur over Maribo-Sakskøbing-Nykøbing Fl. osv. Ruten gik altså nu uden om Nedsted (Næstved).

Beklageligvis var postbesørgelsens kvalitet ikke tilfredsstillende, så man så sig nødsaget til

at indføre en ny struktur; der blev oprettet et postkontor for hele Lolland i Nakskov år 1680.

Snart efter bortforpagtedes lollandsruten. I modsætning til, hvad der var tilfældet med andre såkaldte »agende poster«, befordrede man foruden passagerer og pakker også breve og værdiforsendelser. Som følge heraf blev Nakskov Postkontor nedlagt.

I 1777 besluttede regeringen, at postvæsenet skulle overtage de private agende poster, og i den forbindelse skulle man prøve at realisere en gammel plan om en agende post mellem København og Hamburg over Falster, Lolland og Rødby-Femern.

Ved kgl. resolution af 7.4.1779 oprettedes hovedpostkontorer i Maribo, Nakskov, Nykøbing Fl., Rødby og Vordingborg. Ruten blev taget i brug den 1. juli. Den 15. september oprettedes hovedpostkontorer i Nysted og Sakskøbing, og det blev samtidig udnævnelsesdatoen for samtlige syv postmestre.

Også Køge fik et hovedpostkontor ved denne lejlighed, men da der i forvejen fandtes et bi-postkontor, falder den udenfor de jubilerendes rækker.

Som det ses, kan fastsættelse af jubilæumsdatoer være en speget affære. Kan Nakskov Postkontor overhovedet betragtes som jubilerende? Svaret på slige vanskelige spørgsmål er ganske enkelt: man kan, hvad man vil, når bare man gør det!

Postgården på  
Købmagergade efter en  
tegning af J. T. Zeltner  
1880.

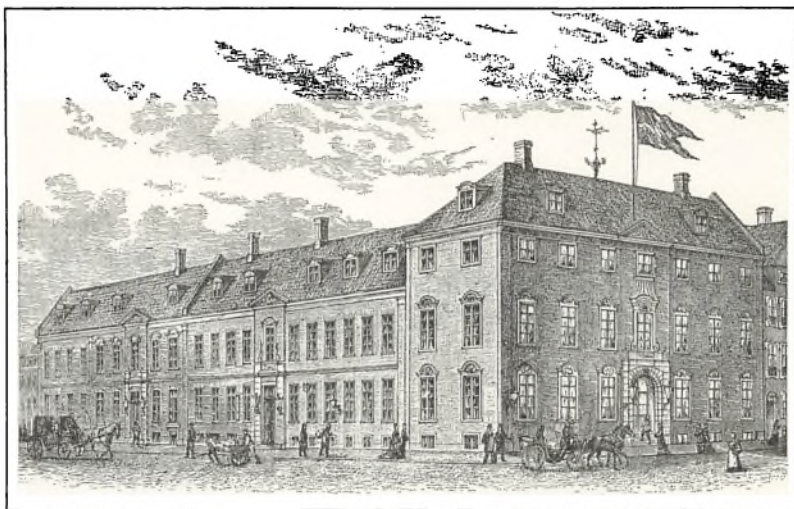

### Postgården på Købmagergade erhverves

Den nuværende hovedbygning på Købmagergades Postkontor blev opført 1729—32 af arkitekt Philip de Lange for oversekretær i Danske Kancelli Chr. Möinichen. Den skiftede ejer flere gange, inden Christian VI erhvervede den i 1734 til brug for overhofmarskallen. Bygningen fik dermed navneforandring fra »Möinichens Gaard« til »Marchalsgaarden«.

Overhofmarskallen kom kun til at bebo den et års tid, og derefter blev gården brugt til midlertidig bolig for andre højtstående personer eller stod tom.

Under Frederik V fik overkammerjunker V. A. v. d. Lühe bolig i gården, som han fik foræret af Christian VII i 1767. Han var da overpræsident i København. Efter hans død i 1778 tilbød arvingerne kongen ejendommen til brug for Hof- og Stadsretten, men det blev besluttet, at postvæsenet skulle overtage den.

Den 8. februar 1779 fik Generalpostamtet ordre til at købe Lühes ejendom for 24.000 Rdl. Ridcebanen ved Løvstræde blev solgt fra for 1.200 Rdl., men med de nødvendige reparationer og bygningsændringer, der blev ledet af arkitekt Harsdorff, kom postvæsenets udgift ved købet til at beløbe sig til 45.700 Rdl.

Facaden mod Købmagergade er ikke ændret synderligt siden. Det er først med opsætning af

et ækelt plasticskilt indenfor de senere år, at der er øvet vold mod bygningen.

Foruden skødet fra 1779 findes på Dansk Post- og Telegrafmuseum to pengekister, som stod i bygningen ved overtagelsen, og desuden to meget store spejle, som formentlig har været anbragt i 1. postdirektør Holmskjolds embedsbolig på »Postgården« og som sidst fandtes i den tidligere »Store Morsesal« på Hovedtelegrafstationen.

Bygningen blev taget i brug den 31. marts 1780.

### 175 år

#### Befordringsvæsenet forbedres

Den 27. marts 1804 udstedtes »Forordning angaaende Befordringsvæsenet i Danmark«, som skulle skabe gode og ensartede transportforhold over hele landet.

De eksisterende vognmandsdrag blev bibeholdt, og nye skulle oprettes i købstæderne, som ikke havde noget. Lod det sig ikke gøre at få en enkelt mand til at påtage sig kørslen, var borgerne, som havde hest og vogn, forpligtet til at udføre arbejdet. Nægtede de, måtte de bøde til stedets fattigkasse.

Til gengæld for de mange pligter, der blev pålagt vognmændene, fik de eneret på befordring med visse undtagelser.

Vognmæd, som kørte på hovedlandeveje, skulle senest ved udgangen af januar 1806 anskaffe en holstensk vogn efter postvæsenets tegning, og til brug på bivejene en mindre »almindelig borgervogn«. Postvæsenet kunne yde lån til anskaffelse af de holstenske vogne.

Forordningens 89 paragraffer overlod intet til tilfældighederne. Her skal blot eksempelvis nævnes bestemmelsen om, at alle skulle vige til side for postvognen, når kuskene gav signal med posthornet i 20—30 skridts afstand. Gjorde han det ikke, skulle han »give halv vej«.

Disse tre ord giver i et glimt forklaringen på, hvad der var ved at ske med vejvæsenet o. 1800. Det var de stenbelagte veje, chausseerne, som gjorde det muligt at forbedre befordringsvæsenet radikalt. De bestod af tre vognbaner, men kun den midterste var brolagt. Skulle man derfor »give halv vej«, fik man et hjulpar ud på en ringere vejbelægning og risikerede at vælte, og det var en alvorlig affære:



Holstensk vogn, 1823. Udsnit af maleri af C. F. Thøming.

»For hver Gang de velte, skulle de, naar saadant af den Reisende anmeldes, uden Hensyn til nogen Undskyldning, bøde 2 Rdlr.; og saafremt de have været beskiendede eller have sovet, da Vognen veltede, skulle de efter Befindende, straffes med større Bøder, Fængsel paa Vand og Brød, og i begge Tilfælde skulle de desuden erstatte den ved Veltningen forvoldte Skade.«



## i Christian den Syvende, af Guds Raade

*Ronge til Danmark og Norge, de Venders  
og Gothers, Hertug til Slesvig, Holsteen, Stor-  
marn, Ditmarsken og Oldenborg, Store vitterligt:*

Vi, efter at have undersøgt Befordringsvæsenets Tilstand i Vort Rige Danmark, og besunder, at samme kunde imodtage Forbedring, med Hensyn til den Bequemmelighed for de Reisende og den Hurtighed i Forbindelse med Orden, som bør finde Sted i denne Deel af de offentlige Andretninger, have besluttet, at foreskrive passende Forholdsregler, samt dertil at føle saadanne Bestemmelser, i Henseende til Controler og Opsyn dermed, at Vi derved kunne forvisses om Efterlevelsen af Vore, til dette Diemend sig: ende Befalinger. Disse ere følgende:

### I Capitel.

Om Befordringsvæsenet i Almindelighed.

#### 1. §.

De til Reisendes og anden Befordring nuværende Vogne De nuværende Vognmandsløse, maa overalt i Danmark fremdeles vedblive, og der, maa de Vognmandsløse  
2

## 125 år

### Telegrafvæsenet opstår

Efter mange fortrædeligheder med nedlæggelsen af kablet til den første danske elektromagnetiske telegraflinie, Helsingør-Hamburg, blev åbningen fastsat til den 1. februar 1854.

Dagen før blev kablet ødelagt under et jordskred ved Gjennerhule mellem Haderslev og Åbenrå, så den officielle indvielse måtte udskydes til den 2. februar, da liniens bygmester, kaptajn W. O. V. Lehmann gav station Hamburg besked om at telegrafere en meddelelse til København.

Her stod telegrafdirektør Peter Faber parat til at modtage og oplæse telegrammet, som han antagelig selv havde forfattet:

»Fra Øresund, hvor Bøgen gror,  
til Elbens gule Strande,  
En spinkel Kobbertraad sig snor  
trindt gennem Hav og Lande.  
At den os Tanker tolke kan,  
derfor en Dansk vi ære.  
Det Værk til Ære for vort Land,  
til Gavn for Folket være.«



Støbejernsprøvekassen, som kablet blev ført op i med mellemrum, hørte til Øresundslinjens udsatte punkter.

Landsmanden, som blev æret uden navns nævnelser, var naturligvis H. C. Ørsted, som med opdagelsen af elektromagnetismen i 1820 skabte grundlaget for den elektromagnetiske telegraf.

Der var stationer i Helsingør, København Korsør, Nyborg, Fredericia, Flensborg, Rendsburg, Altona og Hamburg. Hele personalet bestod af 36 personer, nemlig telegrafdirektøren, 5 telegrafbestyrere, 10 telegrafassistenter, hvoraf 4 fungerede som stationsbestyrere og én gjorde tjeneste hos direktøren, 8 telegrafister og 12 bude.

Øresundslinien blev aldrig helt fejlfri. Det skyldtes først og fremmest den med vore dages målestok primitive teknik, der var anvendt, men

også hærværk mod prøvekasserne, der var opstillet med 3.000 alens mellemrum, gjorde livet surt for teknikerne. I 1855 indledte man arbejdet med at erstatte jordkablet med en overjordisk linie.

Da man nu gør netop det modsatte, tør det måske hævdes, at den første elektromagnetiske telegraflinie var forud for sin tid!

## 75 år

### Julemærket indføres

I »Officielle Meddelelser fra Generaldirektoratet for Postvæsenet« af 23. november 1904 bekendtgøres fremkomsten af julemærkerne på følgende måde:

»Ved at meddele Posthusene, at samme fra den i Kjøbenhavn dannede Komité for Indsamling af Midler i velgørende Øjemed ved Hjælp af et Velgørenheds- eller Julemærke bestemt til at anbringes paa Jule- og Nytaarslykønskningebrev vil modtage Henvendelse om at overtage Forhandling af bemeldte Mærker, tilkendegives det:

1) at der ikke fra Postbestyrelsens Side er noget at erindre imod, at Postfunktionærerne ved de faste Posthuse paatage sig bemeldte Forhandling;

2) at det ikke er Posthusene forment — for saa vidt det kan ske uden Skade for Posttjenesten — at afstemple bemeldte Mærker med Dagstemplet, naar saadanne Mærker forekommer paa Breve eller andre Postforsendelser, samt

3) at Hans Ekscellence Indenrigsministeren har givet sit Samtykke til, at der, naar saadanne Mærker maatte være anbragt paa Brevkort, med Hensyn til samme vil kunne ses bort fra Bestemmelsen i Postanordningens Afsnit II §6, b. 4, sidste Punktum, saaledes, at Brevkort, paa hvilke et saadant Mærke er klæbet, ikke skulle udsættes i Porto som utilstrækkelig frigjorte Breve.«

## 50 år

### Søndagsbreve

Fra 1. maj 1929 indførtes en ny forsendelsesart »Søndagsbrev«, der for en særtakst af 10 øre omdeltes på søndage i det indre ekspresdistrikt ved postkontorerne.



På given foranledning gjorde man sidst på måneden opmærksom på, at søndagsbreve, der kunne nå en tidligere omdeling, under ingen omstændigheder måtte udskydes til omdeling om søndagen.

Søndagsbrevene blev afskaffet i 1967.

### Første telefon-automatisering

Staten overtog lokaltelefonanlæggene i Sønderjylland ved genforeningen i 1920, og de var på grund af krigen i slet forfatning. Der var kun 3.500 abonnenter, men lysten til at få installeret telefon voksede i takt med, at der blev sat skik på forholdene.

Man savnede døgnbetjente centraler og havde ikke mindst i de modsætningsfyldte grænseegne et ønske om at opnå samtalehemmelighed ved at overgå fra magnetosystemet til automatdrift.

Den første automatcentral (med Siemens-udstyr) blev sat i drift i Padborg i oktober 1929. Effekten var naturligvis begrænset, når der ikke kunne foretages selvvalg inden for et større område, men det var da altid en begyndelse. Først i 1967 var automatiseringen gennemført i hele landsdelen — den tog sin tid!

### Billedtelegrafi

På Statstelefonkontoret i Købmagergade blev der installeret et billedtelegrafudstyr af system Siemens-Karolus. Det kunne i løbet af 12 minutter ad fotoelektrisk vej overføre et billede på  $13 \times 18$  cm.

Det første officielle billedtelegram blev udvekslet mellem den danske statsminister og den tyske rigskansler den 1. marts 1929.

Efter modtagningen skulle billederne fremkaldes og sendes pr. bud til adressaten, så det var en temmelig dyr affære.

Da kunderne efterhånden fik eget telefotoudstyr, fik tjenesten aldrig den helt store betydning.

### 25 år

#### Luftpostrute

Den 15. november 1954 oprettedes en ny luftrute København-Sdr. Strømfjord- Los Angeles. Med denne rute befordredes lufttillægsfrankeret brevpost, aerogrammer, ikke-lufttillægsfrankerede breve af vægt indtil 5 g og brevkort samt luftpostpakker til en række stater i USA og til Sdr. Strømfjord i Grønland.

MN

# C. H. BIELEFELDT

PAPIR EN GROS - BOGHANDEL - TRYKSAGER - KONTORARTIKLER

KRONPRINSENSGADE 10 - 1114 KØBENHAVN K. - TELEFON (01) \*15 10 20 GIRO 6 00 08 00

# SIEMENS

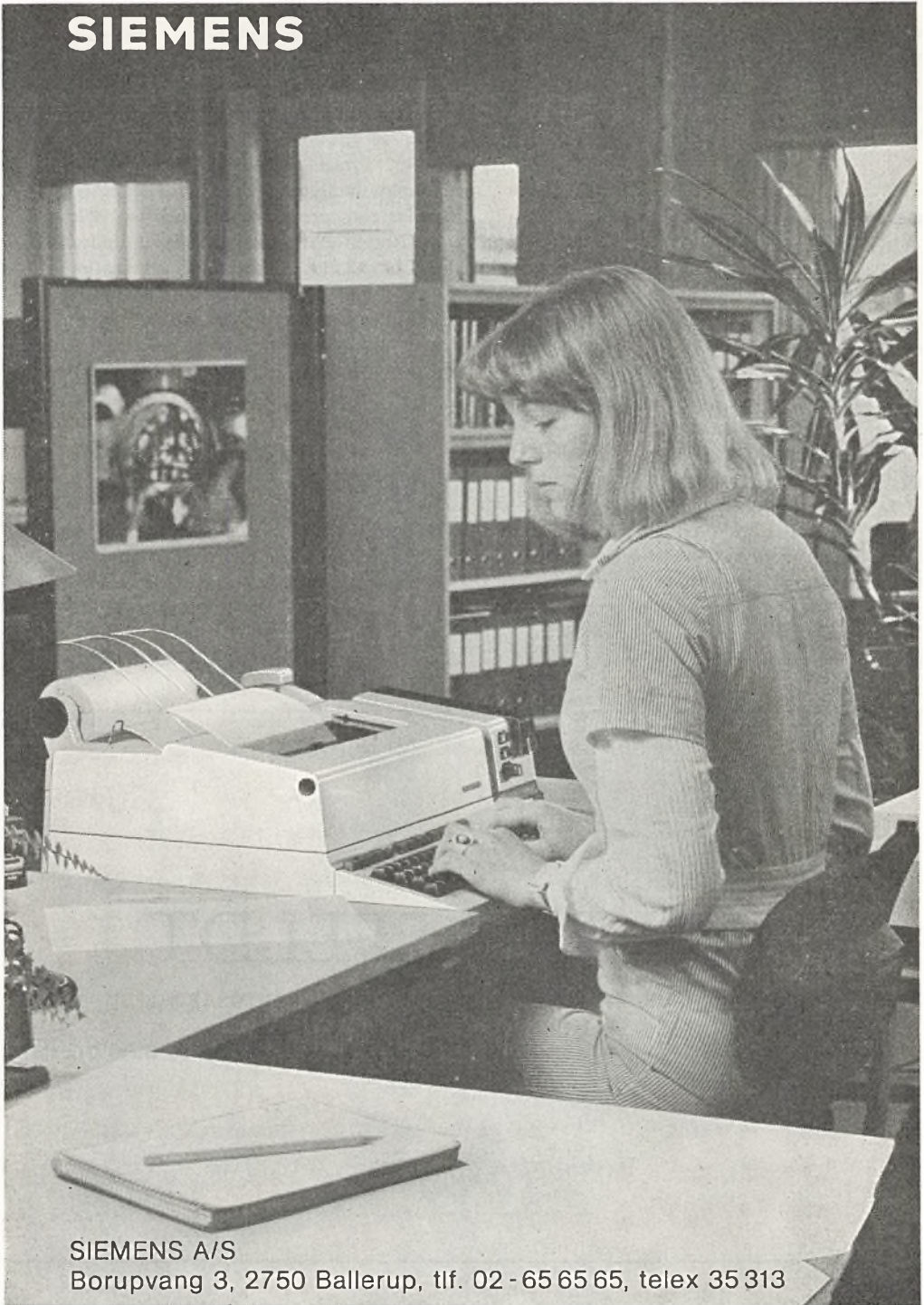

SIEMENS A/S

Borupvang 3, 2750 Ballerup, tlf. 02 - 65 65 65, telex 35 313

# P&T øger sin kontakt med samfundet

Generaldirektør Poul Hansen fortsætter i denne artikel den nye linie, vi lagde i Årbog 1978, med en omtale af nogle mere fremtidsbetonede problemstillinger af P&T-interesse.

I en artikel i Årbogen 1978 beskæftigede jeg mig med perspektiverne for P&T's udvikling. Et gennemgående og karakteristisk træk heri var samspillet med samfundsudviklingen i almindelighed og den teknologiske udvikling i særdeleshed.

Den hidtidige udvikling i P&T har i hvert fald for postsidens vedkommende historisk set været ret statisk, når man ser på opgavernes udførelse. Denne rolige udviklingslinje vil næppe fortsætte. Jeg tror, at vi er inde i en tid, hvor evnen til at se og erkende alternative udviklingstendenser og til at tage konsekvenserne af disse vil være afgørende for virksomhedens fremtidige vilkår.

Det gælder også for os, for P&T er ikke en »stat i staten«. Det kan lyde lidt slagordspræget, men budskabet heri får stadig større værdi og aktualitet.

## P&T må være et skridt forud for udviklingen

P&T's afhængighed af udviklingen — og af at kunne tilpasse sig den — er ikke noget, der kommer helt bag på os. Faktisk var det en hovedårsag for iværksættelsen af strukturarbejdet i 1971, hvor opgaven netop lød på at komme med forslag til en ny fleksibel organisationsstruktur, så P&T kunne dække de ændrede kundebehov og imødegå den skærpede konkurrencesituation, og bedre kunne tilpasse sig de ændrede krav fra samfundet, repræsenteret ved statsmagten, og de ændrede krav og ønsker fra medarbejderne om demokratisering af ledelsesprocesserne.

Kravet om fleksibilitet har noget at gøre med evnen til løbende at kunne tilpasse sig til udviklingen. Dette er ikke i sig selv tilstrækkeligt. Vi må som mål sætte os at være et skridt forud for udviklingen, for at virksomheden P&T til stadig-



Poul Hansen.

hed kan undergå en planlagt og harmonisk udvikling.

Det, at være et skridt forud for udviklingen, er noget, vi alle bør være opmærksomme på, men initiativet og ansvaret for denne opgave påhviler navnlig P&T's øverste ledelse. Jeg vil gerne i denne artikel give et rids af, hvorledes vi har grebet opgaven an.

Jeg vil tage udgangspunkt i et enkelt citat fra de overordnede mål og politikker, som blev udsendt til medarbejderne i sommeren 1976.

»P&T vil efter behov tage initiativ til iværksættelse og gennemførelse af udviklingsprojekter, fortrinsvis i samarbejde med relevante videncentre i Danmark eller i udlandet.«

Citatet er fra afsnittet om planlægning af P&T's anlægs- og driftsforhold og er netop et ud-

tryk for ønsket om at være et skridt forud for udviklingen og i hvert fald på højde med denne. Det er også et udtryk for, at P&T må være uadvendt og åben over for nye ting, der kan få indflydelse på P&T's udvikling.

### **Konsekvensen af den teknologiske udvikling må klarlægges**

Navnlig den teknologiske udvikling får betydning for P&T. Jeg omtalte i artiklen i Årbogen 1978 nogle af de tjenester, der er muliggjort af den teknologiske udvikling. Det er bl. a. kommunikationsformer som elektronisk post, viewdata og teletext, der alle kan få stor indflydelse på de mere traditionelle post- og teletjenester. Jeg pegede i artiklen også på nogle af de konsekvenser, der følger af den teknologiske udvikling og af den mængde kommunikation og informationsoverføring, som udviklingen muliggør. Mange af konsekvenserne ved den teknologiske udvikling — for P&T og for samfundet i det hele taget — er endnu uvisse. Det synes dog klart, at de vil kunne få stor indflydelse på samfundsudviklingen. Jeg ser det som en vigtig opgave både ud fra virksomhedsmæssige og samfundsmæssige betragtninger at forske i og klarlægge konsekvenserne af denne udvikling med det sigte, at udviklingen kan udnyttes under hensyntagen til såvel ønskværdige menneskelige livsvilkår som samfundsmæssige målsætninger i det hele taget.

P&T er da også med i en række initiativer og aktiviteter på dette område, bl. a. i forbindelse med etableringen af et studieprojekt i Akademiet for de Tekniske Videnskaber. Formålet med et sådant studieprojekt er at konkretisere anvendelsesmuligheder og følgevirkninger af udviklingen på masse- og fjernkommunikationsområdet for samfund, erhverv, familie og individ.

Som umiddelbare arbejdsområder for studieprojektet har jeg bl. a. peget på:

- Erhvervsrelevante spørgsmål (f. eks. ændrede beskæftigelsesmønstre, virkninger på vareomsætning og -transport på betalingsformidling samt på nyheds- og informationsformidling).
- Samfundsrelevante spørgsmål (f. eks. mulig erstatning af fysisk transport med

elektronisk, virkningerne af en spredning af visse arbejdsopgaver til hjemmene, indflydelse af en udstrakt brug af telekommunikation i undervisningssektoren, risikoen for en magtkoncentration gennem udnyttelse af databaser).

- Spørgsmål i relation til familien og det enkelte individ (f. eks. mulige ændringer i familiemønstret, risiko for isolation af familie eller individ, anvendelse af overvågningssystemer og den generelle virkning af information i overflod).

Af virksomheder og institutioner, der foruden P&T har interesse i studieprojektet, kan bl. a. nævnes:

Akademiet for de Tekniske Videnskaber, Danmarks Radio, telefonselskaberne, DSB, virksomheder fra data- og elektronikbranchen samt dagblade og nyhedsbureauer.

### **Hvori består så P&T's interesse for et sådant studieprojekt?**

P&T's strategiske situation præges af den hastige forandring, som finder sted i vore omgivelser. Vi er på vej ind i en situation, hvor konkurrence er det centrale, og vore monopoler giver ikke i sig selv grundlag for at leve en beskyttet tilværelse, for der findes jo mange kommunikationsformer uden for monopolområdet. Denne situation afspejler sig blandt andet ved, at grænsefladerne mellem P&T og dets kunder er blevet mere flydende, og at der i disse grænseområder optræder private erhvervsforetagender, der har tilbøjeligheder til at »skumme fløden«.

På denne baggrund er det påkrævet at fundere over, i hvilken retning P&T's udvikling går. Jeg har en klar fornemmelse af, at mængden af den fysiske transport af meddelelser i bred betydning (post) i det lange løb vil stagnere, og at væksten på kommunikationsområdet vil tilgå de forskellige former for elektronisk kommunikation.

Stillet over for sådanne udfordringer må der i P&T helt naturligt rejse sig et ønske om at deltage i et arbejde med at søge afdækket, hvilken udvikling fremtiden vil bringe, således at P&T fortsat vil være i stand til at tilbyde et udbud af

tjenester, der kan dække behovet for kommunikationsformidling.

Jeg omtalte i Årbogen sidste år et par af morgendagens mulige teletjenester, nemlig teletekst og viewdata. Kort fortalt er teletekst et envejskommunikationssystem, der udsendes over fjernsynssenderstationerne. For at kunne modtage det specielle teleteksts signal skal TV-modtageren være forsynet med en såkaldt dekoder.

Viewdata, eller videotex som det efter international aftale nu kaldes, er derimod et tovejs kommunikationssystem. I dette system benyttes ligeledes et modificeret TV-apparat, hvor man via det offentlige telefonnet etablerer forbindelse mellem brugeren og et informationscenter, hvorfra der kan trækkes et utal af informationer m. m.

Også på dette spændende område er der sket noget. Statsministeren har i efteråret 1978 nedsat et udvalg, der under P&T's ledelse har til opgave at overveje, om der ud fra sociale, politiske, økonomiske og andre samfundsmæssige betragtninger skønnes at foreligge grundlag for indførelse af et eller flere teleteksts systemer i Danmark. Udvalget skal også tilvejebringe et overslag over omkostningerne i forbindelse med udvikling og indførelse af de forskellige systemer. Udvalgets arbejde skal give grundlag for en principbeslutning i regeringen om eventuel indførelse af teleteksts systemer i Danmark. I udvalget indgår i øvrigt repræsentanter for dagspressen, telefonselskaberne, kulturministeriet, Danmarks Radio og statsministeriet.

## P&T vil sælge viden til verden

Et par andre aktiviteter af dels forskningspræget, dels mere forretningsmæssig karakter, som P&T er involveret i, er overvejelser omkring samarbejde mellem offentlige virksomheder og dansk erhvervsliv om salg af den know-how, som findes i den offentlige sektor, f. eks. på post- og telekommunikationsområdet. Jeg er af den opfattelse, at P&T kan sælge sin viden om f. eks. telekommunikationsanlæg og -systemer, postgirosystemet og administrative systemer. Og jeg finder, at samfundet har en interesse i, at vi sammen med erhvervslivet driver forskning og udvikling på post- og telekommunikationsområdet, specielt inden for elektronikindustrien.

## Vi må opsøge mulighederne

De her beskrevne initiativer og aktiviteter, som P&T er delagtige i, er ikke alle på samme aktuelle stadi og har ikke samme direkte indflydelse på P&T's udvikling. Men der er en indbyrdes sammenhæng mellem disse ting — en sammenhæng, der netop understreger nødvendigheden for P&T af at deltage i et åbent samarbejde med alle interesserede parter om udviklingen i og omkring P&T. Et samarbejde, der gerne skulle resultere i, at vi får grundlag for en planlagt og styret udvikling i P&T efter de forandringer, samfundet vil undergå — til gavn for kunderne, for vore arbejdsgivere (samfundet som helhed) og naturligvis for medarbejderne.

Jeg tror, at P&T's rolle i samfundet vil blive stadig mere markant som en vigtig bestanddel af samfundsmaskineriet, ligesom samfundsudviklingens indflydelse på P&T vil blive stadig mere udtalt. Vi har derfor alle inden for hver sit felt en opgave med at følge udviklingen omkring P&T. Vi må lægge vægt på et nært samarbejde med vore interessenter i erkendelse af, at P&T ikke er en stat i staten. Vi må opsøge mulighederne, frem for at vente på problemerne.

Et væsentligt skridt i bestræbelserne på at udbygge samarbejdet med vore interessenter, navnlig vore kunder, blev taget i 1978 med udgivelsen af kundebladet »Post og Tele«. Jeg betragter kundebladet som en markering af P&T som markeds- og brugerorienteret virksomhed, og jeg lægger vægt på, at vi gennem saglig og nøgtern information om P&T's tjenester og service tilbud kan udbygge tillidsforholdet mellem kunderne og P&T samt styrke P&T's omdømme i det hele taget.

# Post og Tele

1  78

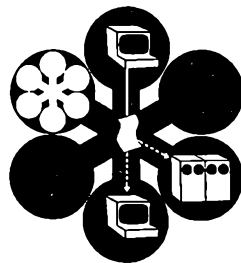



# readmaster

AUDIO VISUELLE UNDERVISNINGSSYSTEMER

SPROGLABORATORIER  
PROJECTORER  
HI-FI Udstyr  
BÅNDOPTAGERE  
VIDEOUDSTYR  
KONTROL OG OVERVÅGNING  
SPECIALUNDERVISNINGSMIDLER

LUPINVEJ 4 . 4050 SKIBBY . TELEFON (03) \*32 83 83

# - et navn De kan stole på!



FABRIK FOR KVALITETSSTÅLMØBLER  
4230 SKÆLSKØR - TLF. (03) 59 48 00\*



601 chefstol

»Ergo« kontorstol

# Fælles nyt

## DPTF Fællesudvalg København Post ...

slår sig ned foran Christiansborg!

Der var reception i Fællesudvalg København Post's nye lokaler, Ved Stranden 16, 1. o. g., 1061 København K, den 24. oktober 1978. Årbogen stak næsen indenfor.

Delegeretmødet i 1977 vedtog, at:

- der dannes et fællesudvalg for hvert distrikt bestående af kredsformændene, næstformændene samt yderligere en fra hver kreds,
- der etableres en daglig ledelse og sekretariat bestående af minimum, formanden for fællesudvalget med hel (evt. delvis) tjenestefrihed.

Dette arbejde er nu tilendebragt for Fællesudvalg København Post med færdiggørelsen af nyindrettede lokaler.

### »Ujævne perler«

Bygningen, som Fællesudvalgets sekretariat nu har til huse i, er placeret over for Christiansborg, og den er opført i 1700-tallets »ujævne perler« (også kaldet barokstil). Eller som arkitekten Tage Werner, der har stået for indretningen af lokalerne udtrykker den tids særkende:

»Mennesket imponeres af sin egen betydning og forherliger magten. Han er forspist og kvindekær — og har den af Gud indsatte hersker som forbillede.



Gennem et af lokalernes smukke gamle vinduer skimtes de fire kredsformænd: Svend-Erik Hermansen, Erna Søgaard, Kjeld P. Larsen og P. T. Kristensen.

Landskabet bliver ekserceret ind i stive træerækker, og al denne højhed gør den jævne mand til en slags anden sortering — hvad der iøvrigt også var hensigten.«

### Fællesudvalget

Blandt gæsterne til receptionen var bl. a. Fællesudvalgets medlemmer.

Svend-Erik Hermansen (fællesudvalgsformand), Erna Søgaard (fællesudvalgsnæstformand), Kjeld P. Larsen, P. T. Kristensen, Connie Larsen, Hanne Hansen, Bjarne Ipsen, Randi Martinsen, Erhardt Siig, H. S. Eriksen (kasserer) samt tilfornordnede Kjeld V. Nielsen og Knud Erik Henriksen.



Barok



Ved Stranden 16.



Et udsnit af gratulanterne i de nye lokaler.

## Gratulanterne

På festdagen blev udtrykt mange gode ønsker om, at de mere permanente omgivelser ville blive til gavn og glæde for Fællesudvalg København Post's 1831 medlemmer.



Postmester J. Kjeldsen, Glostrup, Fællesudvalgsformand Svend-Erik Hermansen og Bjarne Ipsen, 6. kreds A, kikker inden for hos Hanne Hansen på indvielsesdagen.

Fra gratulanterne, der dukkede op i løbet af eftermiddagen, blev overbragt mange hilsener og interessante gaver. Eksempelvis mente én, at fællesudvalgsformanden Svend-Erik Hermansen og sekretæren Hanne Hansen havde brug for hver et rivejern!!

Blandt de mange arbejdsopgaver, som tlf. (01) 15 40 22 varetager, kan naturligvis nævnes kontakten til fællestillidsm/k, oplysningsvirksomhed samt aftale- og forhandlingsretten over for overpostmesteren.

En gratulant mente, at Fællesudvalget også havde andre »arbejdsopgaver« og medbragte derfor et spil kort med følgende lille vers:

»Fællesudvalg København Post.  
Tillykke med det nye bol  
Find Ved Stranden fred og ro.  
»Ti« og »seks« og »en« og »to«  
er fire m/k. Man kan tro,  
som ku' finde på at spille  
whist og l'hombre li'så stille.  
MEN — og jeg er ganske sikker —  
kortene i pakken ligger  
uberørt en tid så lang  
— — til I flytter næste gang.«



# Forhandlingsberettigede tjenestemandorganisationer.



## Dansk Post- og Telegraf Forening

Adresse: Grundtvigsvej 25, 1864 København V, tlf. 01-24 45 00.

Formand:  
Kontrollør Hans Strunge, V. E. Gamborgs Vej 8, 4. tv., 2000 København F, tlf. 01-GO 7159.

1. næstformand:  
Kontrollør Preben H. Josephsen, Sankt Bendts Allé 57, 2630 Tåstrup, tlf. 02-75 91 48.

2. næstformand:  
Kontorassistent Birthe Jensen, Løvens Kvarter 2 D, 2620 Albertslund, tlf. 02-64 49 07.

Oplysningsudvalgsformand:  
Overassistent Jørgen Jensen, Femkanten 1, 2., 2630 Tåstrup, tlf. 02-52 53 31.

Hovedkasserer:  
Postmester Henning Mortensen, Skovlunde Torv 6, 2740 Skovlunde, tlf. 02-84 06 96.

Sekretariatsleder:  
Overkontorassistent Sylve Hermansen, Encbærsvæng 1, 4700 Nystved, tlf. 03-80 00 94.

Strukturkonsulent:  
Kontrollør Holger Bremer, Grenhusene 8, 2650 Hvidovre, tlf. 01-78 49 11.

Sekretærer:  
Overassistent Ellen Christensen,  
Overassistent Henning Roe,  
Kontorassistent Birgitte Munksgaard.

Postgirokonto 8 00 00 18. Dansk Post- og Telegraf Forening, hovedkassereren.

— 6 05 43 31. Dansk Post- og Telegraf Forenings Feriehuse.

— 3 00 26 30. Dansk Post- og Telegraf Forenings kontor.

— 1 00 18 33. Dansk Post- og Telegraf Tidende.

— 8 00 02 55. Årbog for det danske post- og telegrafvæsen.

— 9 17 90 70. Dansk Post- og Telegraf Forening, Grundtvigsvej 25, 1864 København V.

Foreningen er stiftet 11. maj 1929 og er dannet ved sammenslutning af Dansk Postforening (stiftet 8. januar 1899) og Dansk Telegrafforening (stiftet 6. december 1898)

— Medlemstal: Ordinære ca. 6500. Ekstraordinære ca. 600.

Foreningens opgave: At varetage medlemmernes stand- eller fællesinteresser og at styrke og øge samfølelsen.

Som ordinære medlemmer kan optages tjenestemænd i post- og telegrafvæsenet, placeret i lønrammerne 1-3, 7, 9, 11, 12, 16-22, 24-37 og 39-40.

Adgang til at være ekstraordinært medlem har forhenværende ansatte, som ved deres afgang var medlemmer.

Finder afsked af post- og telegrafvæsenets tjeneste sted i henhold til § 28 i lov nr. 291 af 18. juni 1969 om tjenestemænd i

staten, folkeskolen og folkekirken, afger hovedbestyrelsen, om vedkommende kan være ekstraordinært medlem.

De ekstraordinære medlemmer henføres ikke under kredsene.

### Kontingent:

1. Medlemskontingent, der erlægges forud på den af hovedbestyrelsen foreskrevne måde fastsættes pr. 1. 4. 1978 til:

Lønram. 1—2 samt elever	48,80 kr. pr. md.
— 3—6	61,00 kr. pr. md.
— 7—12	69,50 kr. pr. md.
— 13—40	73,80 kr. pr. md.

Medlemmer, der er tildelt tjenestefrihed uden løn, er kontingentfri.

Medlemmer, der er indkaldt til pligtig militærtjeneste e. l. med reduceret løn, betaler kun kontingent, der gælder for lønramme 1 og 2.

Ekstraordinære medlemmer betaler 35 kr. pr. kalenderår.

2. Ved lønreguleringer reguleres kontingentet for ordinære medlemmer i henhold til stk. 1 med samme procent som lønningerne.

### Tidligere formænd:

#### Dansk Telegraf Forening:

1898—1899	Th. Wolmer.
1899—1901	Martin Friis.
1901—1909	A. Abrahamsen.
1909—1910	C. V. V. Munck.
1910—1915	I. C. Møller.
1915—1920	L. P. Jensen.
1920—1924	Sv. Jørgensen.
1924—1925	J. K. Inghelholm.
1925—1929	J. J. Sund.

#### Dansk Postforening:

1899—1902	L. C. Schou.
1902—1908	C. E. V. E. Andersen.
1908—1911	Jac. N. K. Andersen.
1911—1913	Ilans Jensen.
1913—1915	A. C. Fabricius.
1915—1917	J. W. Ø. Philipsen.
1917—1919	A. C. Fabricius.
1919—1924	G. S. Willemann.
1924—1928	Skotte-Hansen.
1928—1929	T. V. Johansen.

#### Dansk Post- og Telegraf Forening:

1929—1930	J. J. Sund.
1930—1930	W. E. Philipsen. (jan.—maj).
1930—1935	G. Hulegaard.
1935—1938	J. E. Ravner.
1938—1938	V. Gottlieb. (Febr.—maj).
1938—1946	A. Dræbel.
1946—1952	C. V. T. Struve.
1952—1961	F. R. Kristensen.
1961—1974	Jens Christensen.

Generalforsamling: Ordinært delegeretmøde afholdes hvert tredje år.

Foreningen udgiver:

1) Medlemsbladet

### »Dansk Post- og Telegraftidende«.

Redaktør: Overassistent Frede Dauer, Ørnevej 25, Pårup, 5210 Odense NV, tlf. 09-16 29 93.

Ekspedition: Grundtvigsvej 25, 1864 København V, tlf. 01-24 45 00.

Abonnementsprisen er den samme som kontingentet for ekstraordinært medlem-skab.

2) DPTF's årbog.

Redaktør: Postmester K. N. Kaptain, Uranusvænget 1, 7000 Fredericia. Tlf. (05) 92 04 31.

## Dansk Post- og Telegraf Forening kredse

Foreningen er inddelt i 20 kredse således:

### A.

1.—5. og 11. kreds omfatter medlemmer i lønramme 20—40, ingenlærer i lønramme 16, maskinmestre, skibsførere, styrmænd og telegrafmestre alle i lønramme 17. Endvidere overassistenter i lønramme 17 og 19 og tegnere i lønramme 16 og 17, der er ansat i 15. lkl. (1953-loven) FØR 1. JULI 1966.

### B.

6.—9. og 12. kreds omfatter elever, medhjælpere i lønramme 2, assistenter i lønramme 9 og 11, tegnere i lønramme 7, 9, 16 og 17 samt overassistenter i lønramme 17 og 19 (undtagen tegnere og overassistenter, der er ansat i 15. lkl. (1958-loven) før 1. juli 1966).

### C.

10. — kredsen omfatter kontorassistenter i lønramme 1, 3, 7, 9 og 12 samt overkontorassistenter i lønramme 17 og 18.

### 1. kreds:

Til kredsen hører de under A) ovenfor nævnte medlemmer, der er tjenstgørende i generaldirektoratet, postgirokontoret og værkstederne:

### Formand:

Kontrollør Poul Thisted Kristensen	
Karensgade 10, 2. tv.	
2500 Valby	01-17 02 88

### Næstformand:

Kontrollør Preben Storm	
Rugbjerg 54	
2670 Greve Strand	02-90 39 14

### Kasserer:

Kontrollør V. E. Majgaard	
Klosterdammen 36	
2650 Hvidovre	01-75 70 90

### Øvrige bestyrelse:

Kontrollør N. C. Terp	
Nyvej 83, 2. tv.	
2620 Albertslund	02-64 58 60

Overkontrollør Ernst K. Hansen  
Kielshøj 52

3520 Farum 02-95 39 51

Kontrollør Sven-Erik Rævdal  
Poppelhusene 121

2600 Glostrup 02-45 36 68

<b>Kontrollør Erling Elberg</b> Bækparken 26 4622 Havdrup .....	03-38 54 24
<b>Kontrollør Else Rasmussen</b> Holmehaven 52 2670 Greve Strand .....	02-90 80 45
<b>Overkontrollør Børge Nielsen</b> Banefløj 7, 1. tv. 2700 Brønshøj .....	02-94 56 75

## 2. kreds A:

Til kredsen hører de under A) oven for nævnte medlemmer, der er tjenstgørende i det københavnske postområde og ved jernbanepostkontor 1.

### Formand:

<b>Kontrollør K. P. Larsen</b> Engrojel 84 2670 Greve Strand .....	02-90 44 34
--	-------------

### Næstformand:

<b>Kontrollør E. Siig</b> Bjødstrupvej 11 2610 Rødovre .....	01-41 06 97
--	-------------

### Kasserer:

<b>Postmester H. S. Eriksen</b> Finsensvej 5 B 3. th. 2000 København F .....	01-GO 2111
--	------------

### Sekretær:

<b>Overkontrollør E. Poulsen</b> Fortvej 105 2610 Rødovre .....	01-70 27 66
---	-------------

### Protokolfører:

<b>Postmester J. L. Jegsmark</b> Mågevænget 18 2791 Dragør .....	01-53 10 69
--	-------------

## 2. kreds B:

Til kredsen hører de under A) oven for nævnte medlemmer, der er tjenstgørende i overtelegrafinspektoratet, 1. ingeniørdistrikt, kablingeniørtjenesten, radioingeniørtjenesten, telegraflaboratoriet, hovedtelegrafkontoret, rigstelefonkontoret, regnskabskontoret for telegraf og rigstelen, Lyngby radio samt bygningstjenesten.

### Formand:

<b>Kontrollør Kay B. Lørup</b> Dalstræget 78, 6 2860 Søborg .....	01-69 45 31
---	-------------

### Næstformand:

<b>Kontrollør Knud Gedsø Nielsen</b> Vesterbjerg 25 2670 Greve Strand .....	02-61 03 02
---	-------------

### Kasserer:

<b>Kontrollør Hugo Christensen</b> Ibsensvej 64 2630 Tåstrup .....	02-99 26 72
--	-------------

### Sekretær:

<b>Kontrollør B. H. Rasmussen</b> Damsgårdsvej 1 3330 Gørløse .....	03-27 87 09
---	-------------

### Øvrige bestyrelse:

<b>Kontrollør I. Dalsgaard</b> Valmørehaven 8, Smørumnedre 2760 Måløv .....	02-65 15 19
---	-------------

## 3. kreds:

Til kredsen hører de under A) oven for nævnte medlemmer, der er tjenstgørende i 1. distrikt, ved Kalundborg, Reersø og Skamlebæk radio.

### Formand:

<b>Overkontrollør Ib Christensen</b> Granhegnet 7 3140 Alsgård .....	03-10 99 07
--	-------------

### Næstformand:

<b>Overkontrollør Freddy Schmidt</b> Vidarsvej 11 4100 Ringsted .....	03-61 27 87
---	-------------

### Kasserer:

<b>Postmester K. S. Lund</b> Postkontoret 4990 Saksbøbing .....	03-89 41 23
---	-------------

### Sekretær:

<b>Kontrollør Niels Hansen</b> Steinckesvej 15 4500 Nykøbing Sjælland .....	03-41 20 03
---	-------------

### Øvrige bestyrelse:

<b>Kontrollør Billy Jensen</b> Sobreddn 26, Svogerslev 4000 Roskilde .....	03-38 43 81
--	-------------

## 4. kreds:

Til kredsen hører de under A) oven for nævnte medlemmer, der er tjenstgørende i 2. distrikt, 2. ingeniørdistrikt, ved jernbanepostkontor 2, kablingeniørtjenestens forstærkerstation på Røms samt ved telegrafkontorerne i Kolding, Odense og Åbenrå.

### Formand:

<b>Postmester F. G. Poulsen</b> 6560 Sommersted .....	04-55 44 44
--	-------------

### Næstformand:

<b>Kontrollør F. G. Petersen</b> Ahornvej 17 6000 Kolding .....	05-52 45 96
---	-------------

### Kasserer:

<b>Kontrollør L. L. Husum</b> Lærkevej 8, Rolfsted, 5863 Ferritslev Fyn .....	09-98 15 17
---	-------------

### Sekretær:

<b>Overkontrollør K. M. Christensen</b> Ahornvej 23 6100 Haderslev .....	04-62 43 12
--	-------------

### Protokolfører:

<b>Kontrollør L. C. Thomsen</b> postkontoret 6760 Ribe Øvrige bestyrelse:	
---	--

<b>Kontrollør H. Broeng</b> Haslevej 5 6000 Kolding .....	05-52 35 57
---	-------------

<b>Kontrollør L. V. Rømer</b> Solbakken 48 6700 Esbjerg	
---	--

## 5. kreds:

Til kredsen hører de under A) oven for nævnte medlemmer, der er tjenstgørende i 3. distrikt, 3. ingeniørdistrikt, ved Blåvand radio samt telegrafkontoret i Århus.

### Formand:

<b>Kontrollør H. A. F. Christensen</b> Gvldenløvesvej 15 8700 Horsens .....	05-65 76 02
---	-------------

### Næstformand:

<b>Kontrollør F. T. Hansen</b> Østerled G. Mejrup Kirkeby 7500 Holstebro	
--	--

### Sekretær:

<b>Telegrafmester J. Sørensen</b> Kalkærmarken 82 S270 Højbjerg .....	06-27 16 83
---	-------------

### Kasserer:

<b>Kontrollør A. K. Jensen</b> Allégårdsvej 12 8230 Abyhøj .....	06-15 77 97
--	-------------

### Øvrige bestyrelse:

<b>Postforvalter L. V. F. Johansen</b> Birgittevej 3 8220 Brabrand .....	06-26 14 56
<b>Overassistent B. E. Ravnsbo</b> Agertoften 23 8340 Malling .....	06-93 11 73
<b>Postmester E. A. Thomsen</b> 8680 Ry .....	06-89 16 44

## 6. kreds A:

Til kredsen hører de under B) oven for nævnte medlemmer, der er tjenstgørende i generaldirektoratet (undtagen i 4. ekspeditionskontor, televisionen, 1. teknisk kontor og 2. teknisk kontor), postgirokontoret, jernbanepostkontor 1 samt i det københavnske postområde.

### Formand:

<b>Svend-Erik Hermansen</b> Saven A 1, II mf.tv. 2630 Tåstrup .....	02-99 95 92
---	-------------

### Næstformand:

<b>Bjarne F. Ipsen</b> Peter Bangs Vej 237, st. tv. 2500 Valby .....	01-71 60 75
--	-------------

### Kasserer:

<b>Frimann Wroblewski</b> Melisschaven 7, st. tv. 2730 Herlev .....	02-84 08 99
---	-------------

### Øvrige bestyrelse:

<b>Randi Martinsen</b> Ligustervangen 44 3450 Allerød .....	03-27 16 21
---	-------------

<b>Knud Erik Henriksen</b> Nordre Fasanvej 114, st. tv. 2000 København F .....	01-34 96 55
--	-------------

<b>Litha Mortensen</b> Ørnekærs Vænge 132 2635 Ishøj .....	02-54 13 30
--	-------------

<b>Carsten Christiansen</b> Ramsherred 16, I th. 4700 Næstved	
---	--

### Suppleanter:

<b>Else Gall</b> Køjevænget 4 2791 Dragør .....	01-53 51 89
---	-------------

<b>Søren Andersen</b> Parmagade 37, 2. tv. 2300 København S	
---	--

## 6. kreds B:

Til kredsen hører de under B) oven for nævnte medlemmer, der er tjenstgørende i teledirektorens markedsafdeling (herunder 4. ekspeditionskontor), teknisk afdeling (herunder 1. teknisk kontor og 2. teknisk kontor), økonomiafdeling, personaleafdeling, administrationsafdeling (herunder televisionen) og langtidspanlægningssekretariat, bygningstjenesten, overtelegrafinspektoratet, 1. ingeniørdistrikt, kablingeniørtjenesten, radioingeniørtjenesten, telegraflaboratoriet, hovedtelegrafkontoret, rigstelefonkontoret, regnskabskontoret for telegraf og rigstelen samt Lyngby radio.

### Formand:

<b>Overassistent Elmer B. Nielsen</b> Ulhorvej 47 2760 Måløv .....	02-65 18 54
--	-------------

**Næstformand:**

Overassistent Bent B. Larsen  
Lykkevej 19  
2670 Greve Strand ..... 02-90 83 89

**Kasserer:**

Overassistent Kaj A. Jørgensen  
Vejlegårdsparken 66, 2. th.  
2660 Brøndby Strand

**Øvrige bestyrelse:**

Tegner Finn Planck  
Lyngvej 6  
2660 Brøndby Strand ..... 02-73 72 48  
Assistent Houle Eskesen  
Vangedevej 125  
2820 Gentofte ..... 01-65 69 25

**Suppleanter:**

Assistent Jens E. Thomassen  
Hyttevænget 49  
2660 Brøndby Strand ..... 02-54 09 03  
Assistent Jens Svendsen  
Ølsemaglevej 32 B  
4600 Køge ..... 03-65 79 68

**7. kreds:**

Til kredsen hører de under B) oven for nævnte medlemmer, der er tjenstgørende i 1. distrikt, ved Kalundborg, Reersø og Skamlebræk radio.

**Formand:**

Overassistent Erik Larsen  
Rugvænget 9  
4330 Hvaløe ..... 03-40 90 82

**Næstformand:**

Overassistent Kent G. Kristensen  
Østerdalen 8  
3230 Græsted

**Kasserer:**

Assistent Ivan Olsgaard  
Thit Jensensvej 3  
4700 Næstved

**Sekretær:**

Overassistent Ebbe Enegaard Hansen  
Åvænget 33, Mogenstrup  
4700 Næstved

**Bestyrelsesmedlem:**

Overassistent fr. Jonna M. S. Nordfang  
Kildebakken 1  
4220 Korsør

**8. kreds:**

Til kredsen hører de under B) oven for nævnte medlemmer, der er tjenstgørende i 2. distrikt, 2. ingeniørdistrikt, ved jernbanepostkontor 2 og ved telegrafkontorerne i Kolding, Odense og Åbenrå.

**Formand:**

Overassistent Niels P. Schmidt  
Enghaven 15, Genser  
6200 Åbenrå ..... 04-66 87 09

**Næstformand og sekretær:**

Overassistent Per E. Thinggaard  
Sandmarken 5, Nybøl  
6400 Sønderborg ..... 04-46 73 11

**Kasserer:**

Tegner Ebbe Skjøth  
Uglekær 78  
6200 Åbenrå

**Øvrige bestyrelse:**

Overassistent Søren H. D. Jensen  
Engtoften 7  
5320 Agedrup ..... 09-10 96 75

**Overassistent Børge Jensen**

Bygvænget 35, Ågård  
6640 Egtved

Assistent Ove H. Nicolaisen  
Ivigtvej 21  
6700 Esbjerg ..... 05-15 06 45

Assistent Kaj L. Just  
Ørnevej 162  
5210 Odense NV ..... 09-16 32 91

**9. kreds:**

Til kredsen hører de under B) oven for nævnte medlemmer, der er tjenstgørende i 3. distrikt, 3. ingeniørdistrikt og ved Blåvand radio samt telegrafkontoret i Århus.

**Formand:**

Overassistent Villy Andersen  
Poppelvang 6, Brejning  
7080 Borkop ..... 05-86 81 05

**Næstformand:**

Overassistent Knud Erik Hansen  
Blåbærvej 26  
8471 Sabro ..... 06-94 85 83

**Kasserer:**

Overassistent B. Pedersen  
Lemvej 17, Lem  
5900 Randers ..... 06-43 04 58

**Sekretær:**

Assistent Jens Kabell  
Baldersvej 2  
6862 Tistrup

**Øvrige bestyrelse:**

Assistent Povl Erik Olesen  
Kærhusevej 2, Spørring  
8280 Trige ..... 06-98 95 25

Tegner Søren K. Kristensen  
Tokkerbakken 52  
8240 Risskov ..... 06-17 55 48

**10. kreds A:**

Til kredsen hører de under C) oven for nævnte medlemmer, der er tjenstgørende i generaldirektoratet, ved værkstederne og jernbanepostkontor 1 samt i det københavnske postområde.

**Formand:**

Erna Søgaard  
Porsager 60  
2620 Albertslund ..... 02-64 63 47

**1. næstformand:**

Hanne Hansen  
Femkanten 1, 2  
2630 Tåstrup ..... 02-52 53 31

**2. næstformand:**

Connie Larsen  
Cvørsvej 9  
3450 Allerød ..... 03-27 57 72

**Kasserer:**

Ester Høgh  
Brunevang 35, 1.  
2700 Brønshøj ..... 02-94 62 63

**Øvrige bestyrelse:**

Kjeld Vengel Nielsen  
Stenløsevej 77  
2700 Brønshøj

**Aase Andersen**

Gavlbacken 12  
2730 Herlev

Lis Jensen  
Tinghøjvej 52, 2. mf.  
2860 Søborg

**Suppleanter:**

Cliff Duellund  
Fiskervænget 13  
4390 Vipperød

**Inge Rix**

Saven B 5, 1. mf.tv.  
2630 Tåstrup

**10. kreds B:**

Til kredsen hører de under C) oven for nævnte medlemmer, der er tjenstgørende ved Rigstelefonkontoret, Hovedtelegrafkontoret med Hoftelegrafstationen, Lyngby radiotelegrafkontor, 1. Ingeiørdistrikt, Kabelingeniørtjenesten, Radioingeniørtjenesten, Telegraflaboratoriet, Regnskabskontoret for telegraf og rigstelefon, Overtelgrafinspektoratet, 1. teknisk kontor, 2. teknisk kontor, 4. ekspeditionskontor, Telestyrelsens kontorer samt Bygningstjenesten.

**Formand:**

Bo S Larsen  
Vølundsgade 28  
2200 København N ..... 01-83 14 68

**Næstformand:**

Frits Hansen  
Syriensvej 28  
2300 København S ..... 01-55 07 26

**Kasserer:**

Annelise Kall  
Kabelingeniørtjenesten  
Valkendorffsgade 9  
1151 København K ..... 01-11 24 25 / 215

**Sekretær:**

Emmy Elkjær  
Telegraflaboratoriet  
Ågade 154, trappe V, 9.  
2200 København N ..... 01-34 25 40

**Øvrige bestyrelse:**

Vibeke Dahl  
Holbergsgade 15, 3.  
1057 København K ..... 01-12 72 46

Annette Brejnholt  
Stenkrogen 6  
2800 Lyngby ..... 02-98 69 95

Birthe Ørnsnæs  
Ved Bellahøj 17 A  
2700 Brønshøj ..... 01-28 69 01

Theo Bendtsen  
Sølvgade 84, 3.  
1307 København K ..... 01-13 06 05

Elise Prætorius  
2. teknisk kontor  
Farvergade 17  
1007 København K ..... 01-11 66 05 / 201

Wivi Storm  
2. teknisk kontor  
Farvergade 17  
1007 København K ..... 01-11 66 05 / 279

**Suppleanter:**

Susanne Poulsen  
Birkegade 15 B, 3.  
2200 København N ..... 01-37 75 14

Erik Hansen  
Søvangen 8  
2635 Ishøj ..... 02-54 13 05

**10. kreds giro:**

Til kredsen hører de under C) oven for nævnte medlemmer, der er tjenstgørende i postgirokortet.

**Formand:**

Kontorassistent John H. Pedersen  
Malurthaven 110  
2730 Herlev ..... 02-84 41 28

**Næstformand:**

Kontorassistent Bodil Arnoldus  
Dalsøpark 66  
3500 Værløse ..... 02-48 45 69

**Sekretær:**

Kontorassistent Henny-Lis Nielsen  
Terminalafdelingen .... 01-14 44 70 / 2037

**Kasserer:**

Overkontorassistent Betty Rasmussen  
Reklamationsafdelingen . 01-14 44 70 / 2162

**Øvrige bestyrelse:**

Kontorassistent Lillian da Cruz  
PHK-PGA sektionen  
Kontorassistent Martin Johansson  
Rejektkontrollen  
Kontorassistent Lea Sandholm  
Uddannelsessektionen  
Kontorassistent Birthe Holmberg  
1K-afdelingen  
**Suppleanter:**  
Kontorassistent Irene Schrøder  
Telex  
Kontorassistent Lone Olsson  
Revisionsafdelingen

**10. kreds 1. distr.:**

Kredsen omfatter medlemmer af kontorassistentlinien i 1. distrikt.

**Formand:**

Kontorassistent I Karen Margrethe Hansen  
Frederiksværksgade 90 B  
3400 Hillerød ..... 03-26 49 02

**Næstformand:**

Kontorassistent I Lis Erndal  
Rullosvej 5  
3600 Frederikssund ..... 03-31 35 84

**Kasserer:**

Kontorassistent I Eva Lind  
Røligheden 23, Kværkeby  
4100 Ringsted ..... 03-62 52 34

**Sekretær:**

Kontorassistent I Inge Lise Jensen  
Ewalds Have 86  
4300 Holbæk ..... 03-43 03 20

**Bestyrelsesmedlem:**

Kontorassistent II Karen Madsen  
Søndergade 35, Ubby  
4490 Jerslev Sj ..... 03-49 56 27

**Suppleant:**

Kontorassistent I Ann Jensen  
Postkontoret  
3400 Hillerød

**10. kreds 2. distr.:**

Til kredsen hører de under C) oven for nævnte medlemmer, der er tjenstgørende i 2. distrikt, 2. ingeniørdistrikt, ved jernbanepostkontor 2 samt ved telegrafkontorerne i Kolding, Odense og Åbenrå.

**Formand:**

Kontorassistent Anja Jensen,  
Engtoften 7  
5320 Agedrup ..... 09-10 96 75

**Næstformand**

Kontorassistent Lis Brøndsted  
Telegrafkontoret  
5000 Odense ..... 09-16 19 17

**Kasserer:**

Overkontorassistent H. Finseth  
Postkontoret  
5000 Odense

**Øvrige bestyrelse:**

Kontorassistent Rethe Dahlstrup  
2. ingeniørdistrikt  
6200 Åbenrå  
Kontorassistent Edith Pedersen  
Postkontoret  
6700 Esbjerg  
Kontorassistent Elisa Sørensen  
Telegrafkontoret  
6000 Kolding  
Kontorassistent Kirsten Sørensen  
Postkontoret  
5000 Odense

**10. kreds 3. distr.:**

Til kredsen hører de under C) oven for nævnte medlemmer, der er tjenstgørende i 3. distrikt, 3. ingeniørdistrikt, ved Blåvand radio samt telegrafkontoret i Århus.

**Formand:**

Karen Christensen  
Lyngbygade 39  
8600 Silkeborg ..... 06-81 24 25

**Næstformand:**

Alice Olesen  
Iver Jarls Vej 26  
7100 Vejle ..... 05-83 03 70

**Kasserer:**

Tove Thomsen  
Fjordparken 61  
8700 Horsens ..... 05-61 56 45

**Sekretær:**

Birthe Pedersen  
Fynsgade 10 B  
7400 Herning ..... 07-12 51 98

**Bestyrelsesmedlemmer:**

Gudrun Nielsen  
Røllikevej 5  
8240 Risikov ..... 06-22 35 57  
Lis Petersen  
Kirkedammen 3, S. tv.  
8000 Århus C ..... 06-11 00 16

**Suppleanter:**

Marianne Wraa  
Trekronervej 4, st. th.  
8900 Randers ..... 06-43 61 83  
Lillian Blak  
Henrik Hertzvej 72  
8230 Åbyhøj ..... 06-15 75 28  
Karen Juel Jensen  
Laksegade 16  
8900 Randers ..... 06-42 62 60

**10. kreds 4. distr.:**

Til kredsen hører de under C) oven for nævnte medlemmer, der er tjenstgørende i 4. distrikt og ved Skagen radio samt telegrafkontoret i Ålborg.

**Formand:**

Inge Marie Ducholm  
Vesterbrogade 14, 2.  
8800 Viborg .. 06-62 91 87 el. 06-61 22 81

**Næstformand:**

Liva Pilgaard  
Postkontoret  
9400 Nørresundby ..... 08-17 84 19

**Kasserer:**

Margrethe Graversen  
Postkontoret  
7800 Skive ..... 07-52 32 36

**Øvrige bestyrelse:**

Betty Jeppesen  
Postkontoret  
9600 Års ..... 08-65 62 56  
Karen Margrethe Nielsen  
Postkontoret  
9000 Ålborg ..... 08-16 26 52

**11. kreds:**

Til kredsen hører de under A) oven for nævnte medlemmer, der er tjenstgørende i 4. distrikt og ved Skagen radio samt telegrafkontoret i Ålborg.

**Formand:**

Kontrollør H. S. Pedersen  
Skolevej 16  
9270 Klarup ..... 08-31 81 68

**Næstformand:**

Kontrollør Aa. Sørensen  
Postkontoret  
9600 Års

**Kasserer:**

Post- og telegrafkasserer H. N. P. Hansen  
Postkontoret  
9000 Ålborg

**Øvrige bestyrelse:**

Overkontrollør A. Vorre  
Postkontoret  
9800 Hjørring  
Kontrollør H. I. Lauritsen  
Telegrafkontoret  
9000 Ålborg

**12. kreds:**

Til kredsen hører de under B) oven for nævnte medlemmer, der er tjenstgørende i 4. distrikt, ved Skagen radiotelegrafkontor og telegrafkontoret i Ålborg.

**Formand:**

Overassistent H. N. Møhle  
Tykskovvej 9  
9830 Tårs ..... 08-96 14 65

**Næstformand:**

Overassistent Vagn Nørgaard  
Ranunkelvej 15, Hillerslev  
7700 Thisted ..... 07-98-13 82

**Sekretær:**

Assistent Erik Jørgensen  
Kornelparken 140  
9310 Vodskov

**Kasserer:**

Assistent Torben Madsen  
Søndervang 6  
9530 Støvring

**Øvrige bestyrelse:**

Bodil Satsman  
Søndervang 6  
9530 Støvring



## Dansk Postforbund.

Adresse: Vodroffsvej 13, 1900 København V, tlf. (01) 21 41 24. Stiftet 16. august 1908. — Medlemstal: 13.700.

**Forbundets Forretningsudvalg:**  
Postvagtmester Aage Andersen, Ndr. Ringvej 102, 2600 Glostrup, tlf. 02 - 96 34 06. (Forbundsformand).

Postbudform. Johan Overgaard, M. Bechs Allé 148, 2650 Hvidovre, tlf. 01 - 47 23 58. (Næstformand).

Postvagtmester S. K. Jensen, Gåselholmvej 7, 2., 2730 Herlev, tlf. 02 - 94 77 18. (Forbundssekretær).

Overpostbud P. F. Frederiksen, Magnoliavej 1, 3. th., 2500 Valby, tlf. 01 - 46 88 53.

Postvagtmester Martin Pedersen, Heklavej 28, 5210 Odense NV, tlf. 09 - 16 28 29. Landpostbud Chr. Rasmussen, 5863 Ferritslev Fyn, tlf. 09 - 98 12 40.

Mekaniker E. W. Julsgaard, Treppsgade 3, 1., 8000 Århus C, tlf. 06 - 12 24 20. Postvagtmester O. H. J. Ebbesen, Egeskovvej 103, 7000 Fredericia, tlf. 05 - 92 22 99.

Forretningsudvalget danner i forbindelse med nedenstående medlemmer forbundets hovedbestyrelse:

Kontorpakmester Willy Sørensen, Hvedemarken 3, 8520 Lystrup St., tlf. 06 - 22 27 95.

Kontorpakmester K. E. Kloster, Skolevænget 9, 7700 Thisted, tlf. 07 - 92 14 13.

Kontorpakmester Bent Fruerled, Rypevej 29, 4000 Roskilde, tlf. 03 - 36 48 29.

Kontorpakmester Jørgen Ebbesen, Holmannsvej 8, Sandal, 7000 Fredericia, tlf. 05 - 94 28 04.

Postbudformand Arne Gylling, Bykrogen 45, 2860 Søborg, tlf. 01 - 56 14 63.

Overpostbud Gunnar Mortensen, Kærnestykket 41 A, 2750 Herlev, tlf. 02 - 94 73 66.

Overchauffør Hugo M. Andersen, Postparken 38, st. th., 2770 Kastrup, tlf. 01 - 51 45 55.

Overpakmester Fl. Rasmussen, Knud Anchersvej 95, 2610 Rødovre, tlf. 01 - 70 34 14.

Landpostbud Karl Christensen, Algade 7, Koldby, 7752 Snedsted, tlf. 07 - 93 60 55.

Landpostbud A. Vestergrøn Jensen, Ibisvej 24, 3320 Dronningmølle, 03 - 20 93 93.

Landpostbud Kaj K. Jensen, Svenstrupvej 29 C, Skt. Klemens, 5620 Odense S, tlf. 09 - 15 06 68.

Landpostbud Arne E. Pedersen, Vibevej 17, 8740 Brædstrup, tlf. 05 - 75 21 57.

Mekaniker John Weygaard, Elmelhusene 198, 2600 Glostrup, tlf. 02 - 45 21 28.

Mekaniker Chr. Thomsen, Agertoften 29, 3340 Malling, tlf. 06 - 93 11 89.

Overpakmester Knud Jørgensen, Diget 25, 4652 Hårlev, tlf. 03 - 63 68 98.

Postbureauformand E. C. Nielsen, Televænget 14, st. th., 2770 Kastrup, tlf. 01 - 52 12 13.

Forbundet har 5 afdelinger, nemlig:

Københavns Postbudeforen.  
Provincpostbudeforeningen.  
Landpostbudenes Centralforen.  
Jernbanepostforeningen.  
Teknikerforeningen.

Se under disse nedenfor.

Forbundet udgiver et for afdelingerne fælles medlemsblad »Posthornet«.

**Dansk Postforbunds  
Landopsyningsudvalg:**

Adresse: Vodroffsvej 13, st., 1900 København V, tlf. 01 - 21 41 24.

Overpostbud Elio Jensen, Drosselvænget 19, 4700 Næstved, tlf. 03 - 72 76 99 (formand).

Overpakmester Bent Aunsbjerg, Vejlevej 5, 8900 Randers.

Overpakmester Flemming Rasmussen, Knud Anchersvej 95, 2610 Rødovre.

Landpostbud C. C. Pedersen, Nyvej 26, Merløse, 3320 Skævinge.

Mekaniker E. W. Johansen, Majsmarken 4, 2680 Solrød Strand.

Overpakmester Knud Jørgensen, Diget 25, 4652 Hårlev.

Under forbundet hører endvidere:

Dansk Postforbunds ferie- } Se afsnittet  
og Kursuscenter i Rørvig } «Øvrige foreninger»

**Københavns Postbudeforening.**  
(Afdeling under Dansk Postforbund).

Adresse: Vodroffsvej 13, 1., 1900 Kh. V, tlf. 01 - 31 36 99. Postgironkonto 4000676. Stiftet 6. juli 1898. — Medlemstal 4500.

Foreningen er Dansk Postforbunds afdeling indenfor det københavnske postområde og har til formål at søge de opgaver løst, som findes udtrykt i forbundets love, hvis bestemmelser foreningen såvel som dens enkelte medlemmer er underkastet.

**Bestyrelse:**

Overpostbud Poul Frederiksen (formand), Magnoliavej 1, 3. th., 2500 Valby, tlf. 01 - 46 88 53.

Postbudformand Arne Gylling, (næstformand), Bykrogen 45, 2860 Søborg, Tlf. 01 - 56 14 63.

Overpostbud Gunnar Mortensen (sekretær), Stokholmbuen 3, 2730 Herlev, tlf. 02 - 94 73 66.

Postvagtmester K. V. Petersen (kasserer), Kantorparken 7, 2400 NV, tlf. 01 - 69 11 60.

Overchauffør Hugo Andersen, Postparken 38, st. th., 2770 Kastrup, tlf. 01 - 51 45 55.

Overpakmester Flemming Rasmussen, Knud Anchersvej 95, 2610 Rødovre, tlf. 01 - 70 34 14.

Overpakmester Jan Svendsen, Neergårds-parken 11, 4000 Roskilde, tlf. 03 - 35 71 68.

Endvidere har foreningen ved hvert post- og telegrafkontor (ved kt. med flere selvstændige afdelinger, ved hver af disse) en tillidsmand, som er bindeled mellem bestyrelsen og medlemmerne, og som repræsenterer foreningen i alle lokale spørgsmål. Tillidsmændene udgør foreningens repræsentantskab, som er beslutningsdygtig mellem generalforsamlingerne.

Repræsentantskabet mødes 3 gange årligt. Formand, næstformand og sekretær udgør foreningens forretningsudvalg og er samtidig medlemmer af Dansk Postforbunds hovedbestyrelse.

Ordinær generalforsamling afholdes i sidste halvdel af april måned.

Årsregnskabet løber pr. kalenderår.

Legater: Se særligt afsnit i årbogen.

**Provincpostbudeforeningen.**  
(Afdeling under Dansk Postforbund).  
Adresse: Pantheonsgade 2—4, 5000 Odense C. Tlf. 09 - 13 48 55.

Stiftet 9. juni 1895. Medlemstal 4.900.

**Bestyrelse:**

Postvagtmester Martin H. Pedersen, Heklavej 28, 5210 Odense NV, tlf. 09 - 16 28 29 (formand).

Kontorpakmester Willy Sørensen, Hvedemarken 3, 8520 Lystrup, tlf. 06 - 22 27 95 (næstformand).

Kontorpakmester Bent Fruerled, Rypevej 23, 4000 Roskilde, tlf. 03 - 36 48 23.

Kontorpakmester Jørgen Ebbesen, Holmannsvej 8, Sandal, 7000 Fredericia, tlf. 05 - 94 28 04.

Kontorpakmester K. E. Kloster, Skolevænget 9, 7700 Thisted, tlf. 07 - 92 14 13.

Kontorpakmester Svend Aage Nielsen, Krusevej 5, 4220 Korsør, tlf. 03 - 57 28 17 (kasserer).

Foreningen er opdelt i 4 kredse, der hver har sin bestyrelse.

Der afholdes delegeretmøde hvert år i april måned, hvortil delegerede vælges af kredsene efter medlemstal. Kredsbestyrelserne er selvvalgte.

Ved hvert post- og telegrafkontor er der valgt og anmeldt tillidsmænd, der har til opgave at varetage medlemmernes interesser, herunder forhandle med kontoret om tjenestefordeling m. m.

**Formænd:**

1895—1906 overpostbud N. J. Petersen, Odense.

1906—1908 overpostbud H. P. Nielsen, Fredensborg.

1908—1926 postvagtmester M. Jørgensen, Ålborg.

1926—1932 postbudformand C. M. Andersen, Ålborg.

1932—1956 postbudformand O. M. Ørum, Århus.

1956—1971 postvagtmester Hans Christensen, Ålborg.

1971—1977 knntorpakmester Axel E. Sørensen, Helsingør.

1977— postvagtmester Martin H. Pedersen, Odense.

**Landpostbudenes Centralforening.**  
(Afdeling under Dansk Postforbund).

Adresse: 5863 Ferritslev Fyn, tlf. 09 - 98 12 40. Stiftet 7. september 1902. Medlemstal ca. 3000.

Foreningens formål er at virke i overensstemmelse med forbundsloven.

**Bestyrelse:**

Landpostbud Chr. Rasmussen, 5863 Ferritslev Fyn, tlf. 09 - 98 12 40 (formand).

Landpostbud Karl Christensen, Koldby, 7752 Snedsted, tlf. 07 - 93 60 55 (næstformand).

Landpostbud Axel V. Jensen, Ibisvej 24, 3120 Dronningmølle, tlf. 03 - 20 93 93.

Landpostbud Kaj Jensen, Svenstrupvej 29 C, Skt. Klemens, 5620 Odense S, tlf. 09 - 15 06 68.

Landpostbud Arne E. Pedersen, Vibevej 17, 8740 Brødstrup, tlf. 05-75 21 57.

Kasserer (udenfor bestyrelsen) Landpostbud Martin Diederichsen, Agertoften 8, Jejsing, 6270 Tønder, tlf. 04-76 43 16. Afdelingsbestyrelsen består således af 5 medlemmer.

Centralforeningen inddeles i 4 regioner med i alt 24 kredse, hvis størrelse bestemmes ved forhandling mellem kredsbestyrelsen og afdelingsbestyrelsen. Tillige vælges en tillidsmand for hvert postkontor. Denne har til opgave at varetage medlemmernes interesser ved forhandling i lokale spørgsmål ved postkontorerne.

Som medlem optages alle landpostbude samt aspiranter i ledig stilling. Medlemsbidraget til afdelingen fastsættes af delegeretmødet, og det opkræves sammen med forbundets kontingent. Delegeretmøde afholdes hvert 3. år forud for Dansk Postforbunds kongres.

Foreningens tidligere formænd:

1902—1912 landpostbud Johan Petersen, Lejre.  
1912—1937 landpostbud Kr. Petersen, Lejre.  
1937—1956 landpostbud N. Breddam, Viborg.  
1956—1965 landpostbud L. Henriksen, Græsted.

Æresmedlem:

pens. landpostbud L. Henriksen, Græsted.

Jernbanepostforeningen.

(Afdeling under Dansk Postforbund).

Adresse: Egeskovvej 103, 7000 Fredericia, tlf. 05-92 22 99. Postgirokonto 20 36. Stiftet den 4. marts 1900. — Medlemstal 480.

Bestyrelse:

Postvagtmester Oscar Ebbesen, Egeskovvej 103, 7000 Fredericia, tlf. 05-92 22 99 (formand).

Overpakmester Knud Jørgensen, Diget 25, 4652 Hårlev, tlf. 03-68 68 98 (næstformand).

Postbureauformand E. G. Nielsen, Televangenget 10, 3., 2770 Kastrup, tlf. 01-52 12 13 (kasserer).

Postbureauformand J. E. Christiansen, Armandsvej 15, 7000 Fredericia, tlf. 05-92 22 71.

Overpakmester Ejv. Christensen, Mørbjergparken 19, Vindinge, 4000 Roskilde, tlf. 03-39 66 19.

Som medlemmer optages tjenestemænd af postbudpersonalet, tjenstgørende ved jernbanepostkontorerne.

Formænd:

1900—1903 Th. Stephansen.  
1903—1906 S. Hansen Skibby.  
1906—1909 Ludvig Olsen.  
1909—1910 Markvorsen.  
1910—1912 Th. Madsen.  
1912—1918 Hansen Skibby.  
1918—1924 M. Elleby.  
1924—1928 N. C. Nielsen.  
1928—1938 F. Heidemann.  
1938—1940 N. C. Nielsen.  
1940—1943 Axel E. Jensen.  
1943—1950 Age Nielsen.  
1950—1956 H. Nygaard.  
1956—1962 C. V. Nielsen.  
1962—1969 E. Rasmussen.

**Teknikerforeningen.**

(Afdeling under Dansk Postforbund)  
Adresse: Mindegade 6, 8000 Århus C, tlf. 06-13 64 74. Stiftet 25. januar 1910. — Medlemstal: 1092.

Bestyrelse:

Mekaniker E. W. Julsgaard, Trepkasgade 3, 1., 8000 Århus C, tlf. 06-12 24 20 (formand).

Mekaniker John Weygaard, Elmehusene 198, 2600 Glostrup, tlf. 02-45 21 23 (næstformand).

Mekaniker Chr. Thomsen, Agertoften 29, 8340 Malling, tlf. 06-93 11 89 (sekretær).

Mekaniker Børge Bechmann, Østervej 21, Lendemark, 4780 Stege, tlf. 03-81 50 02.

Mekaniker J. A. Gabrysiak, Jernbanegade 23, 6200 Åbenrå, tlf. 04-62 53 70.

Linjemester A. T. Hansen, Skolekobbelt 4, 6510 Gram, tlf. 04-82 14 18.

Mekaniker Jørn Hofman Pedersen, Frøkjærparken 50, 8320 Mårslet, tlf. 06-29 49 46.

Mekaniker E. W. Johansen, Majsmarken 4, 2630 Solrød Strand, tlf. 03-14 16 02.

Mekaniker Chr. Thode, Strandmarksvej 18, 4., 2650 Hvidovre, tlf. 01-78 88 87.

Overmekaniker Børge Winberg, Postparken 9, 1., 2770 Kastrup, tlf. 01-51 16 65.

Mekaniker Frode Nielsen, Løgumklostervej 28, 6200 Åbenrå, tlf. 04-62 12 54 (kasserer) (uden for bestyrelsen).

## Fællesrådet for danske Tjenestemands- og Funktionærorganisationer (FTF)

Adresse: Trommesalen 2, 3., 1614 København V, tlf. 01-15 30 22. Stiftet den 15. januar 1952. — Medlemstal pr. 1. januar 1978: ca. 305.000.

Formand: Kirsten Stallknecht, Dansk Sygeplejeråd.

Næstformand: Overlærer Jørgen Jensen, Danmarks Lærerforening.

I forretningsudvalget iøvrigt:

Kontrollør Johan Byberg, Københavns Kommunalforening.

Kriminalkommissær Bent Ejlerskov Petersen, Dansk Kriminalpolitiforening.

Bankfuldmægtig Birte Roll Holm, Danske Bankfunktionærers Landsforening.

Inspektør Valdemar Johannsen, Dansk Telefonforening.

Hospitalslaborant Eva Munk, Landssammenlutningen af Hospitalslaboranter.

Kontrollør Hans Strunge, Dansk Post- og Telegrafforening.

Forretningsfører K. Mols Sørensen, Dansk Styrmandsforening.

Sekretariatet:

Leder af sekretariatet, sekretariatschef Svend Skovbro Larsen.

Sekretær, cand. polit. Jan Anker.

Sekretær Poul Jørging.

Sekretær Søren Kirre.

Sekretær Bent Madsen.

Sekretær Ivan Konnerup Nielsen.

Sekretær John Vagn Nielsen.

Sekretær Erik P. Zimmermann.

Overassistent Inga Munch Petersen

Overassistent Tette Jensen.

Assistent Dorte Madsen.

Assistent Bodil Rasmussen.

Assistent Aune-Lise Hansen.

Assistent Alice Johansen.

Assistent Sussi Høigaard-Sørensen.

Kontorassistent Anni Østergaard.

Kontorassistent Kate Richter.

Kontorbetjent: Mogens Nielsen.

Udgiver medlemsbladet «Fællesrådet», der udkommer 11 gange årligt. Oplag 15.000.

Redaktør, cand. oecon. Henrik Munck.

Redaktionssekretær Jørgen Døssing.

Under FTF hører Funktionærernes og Tjenestemændenes Fælles-Arbejdslosheds-kasse, FTF-A, Meldahls-gade 3, stuen, 1613 København V, tlf. 01-13 25 11. Stiftet 17.2.1975.

Formand: Prokurist Kurt Christiansen, Danske Bankfunktionærers Landsforening.

Næstformand: Hospitalslaborant Eva Munk, Landssammenlutningen af Hospitalslaboranter.

Forretningsfører: Varny F. Hansen.

Souschef: Bent Dølleris.

## Statstjenestemændenes Centralorganisation I

Adresse: Bredgade 21, 1260 København K, tlf. 01-14 33 00.

Stiftet 26. november 1909. — Medlemstal ca. 50.000.

Bestyrelse:

Formand, forretningsfører Børge Aaræs, Storebjerg 33, 2670 Grøve Strand. Tlf. 02-90 09 87.

Næstformand, politikommissær A. Dalsgaard, Strandbyparken 11, 2650 Hvidovre, tlf. 01-78 39 01.

Sekretariatsleder: Niels Juul, Nydamvej 14, 3650 Ølstykke, tlf. 03-17 60 87.

Sekretær: S. Gerdrup, Vinkelager 30, 2720 Vanløse, tlf. 01-71 49 33.

## Statstjenestemændenes Centralorganisation II

Adresse: Tjenestemændenes Hus, Bredgade 21, 1., 1260 K. Tlf. 01-14 33 00.

Postgirokonto 2 05 87 07.

Stiftet den 8. marts 1909. — Medlemstal 28.594.

Bestyrelse:

Formand: Kontrollør Hans Strunge, V. E. Gamborgsvej 8, 2000 København F, tlf. 01-14 33 00 — 01-36/GO 7159.

Næstformand: Major A. C. Calundann, Hybenvej 57, 2600 Glostrup, tlf. 01-13 91 26 — 02-96 26 80.

Sekretariatsleder Børge Christensen, Kastanievangen 20, 4622 Havnstrup, tlf. 01-14 33 00 — 03-38 56 46.

Sekretær: Ole L. Madsen, Islandshøjparken 39, 1. mf., 2990 Nivå, tlf. 01-14 33 00 — 03-24 43 35.

Sekretær: Annelise Rasmussen, Vagtvej 59, 2000 København F, tlf. 01-14 33 00 — 01-19 69 80.

Sekretær: Merete Dvhrberg, Ruggårdsvej 22, 4000 Roskilde, tlf. 01-14 33 00 — 03-35 63 34.

## Øvrige foreninger for P&T's personale.

### Autoforsikringsklubben »P & T«.

Adresse: Dalsø Park 86, 3500 Værløse, tlf. 02 - 48 30 21. Postgirokonto 4153905. Stiftet 26. august 1963. — Medlemstal: ca. 925.

Formålet er at varetage medlemmernes interesser over for GF-Forsikring A/S, hvor medlemmernes motorøretøjer vil være forsikret. Som medlem kan optages medlemmer af Dansk Post- og Telegrafforening samt disses ægtefæller.

### Bestyrelse:

Overkontrollør S. E. Hansen, Dalsø Park 86, 3500 Værløse, tlf. 02 - 48 30 21 (formand).

Post- og telegrafkasserer H. K. Svane Nielsen, Illårbyvej 12, 2740 Skovlunde, tlf. 02 - 94 77 16 (kasserer).

Telegrafinspektør P. E. B. Laursen, Rådmand Steins allé 21, st. th., 2000 Kh F., tlf. 01 - 74 33 51.

### Begravelseskassen af 26. maj 1893.

Adresse: Kaj Hoffmanns Allé 43, 2750 Ballerup. Stiftet 26. maj 1893. — Medlemstal pr. 1/1 1978: 259 mænd og 261 kvinder.

Kassens formål: At yde medlemmerne og deres hustruer begravelseshjælp, kr. 400,00 for manden og kr. 350,00 for hustruen + for tiden 25 %, samt at yde lån på indtil kr. 600,00 mod en rente af ca. 5 %.

### Bestyrelse:

Overpakkemester E. B. Hansen, Kaj Hoffmanns Allé 43, 2750 Ballerup, tlf. 02 - 97 55 96 (formand).

Overpakkemester P. E. Nielsen, Baltorpsvej 152, 2. tv., 2750 Ballerup, tlf. 02 - 65 11 93 (næstformand).

Postbureauformand M. Bredgård, Vinkelhuse 17, 1. tv., 2770 Kastrup, tlf. 01 - 51 35 20 (kasserer).

Postbureauformand K. D. Sørensen, Albertslundvej 92, 2. mf., 2620 Albertslund, tlf. 02 - 64 51 84.

Overpakkemester E. Larsen, Vejlebrovej 34 M, 2635 Ishøj, tlf. 02 - 54 18 32.

Kontingent for aktive medlemmer fra kr. 1,25 pr. nid.

Som medlemmer kan optages alle tjenestemænd, der står i Jernbanepostforeningen.

### Civiletaternes sommerhuse A/S.

(Se Købæk Strand A/S).

### Dansk Postforbunds Kursus- og Feriecenter.

Adresse: Nørrevangsvej 49, 4581 Rørvig, Tlf. 03 - 41 88 44.

I ti uger i månederne juni, juli og august udlejes centret til forbundets medlemmer til ferieførmål. I den øvrige del af året anvendes centret til kursus- og konferencemål.

Kursuscentret er en kombination af kursusjendom med møde- og værelsesløj samt en række småhuse.

Kursuscentret har alle moderne hjælpemidler og faciliteter. Der findes en mødesal, som kan rumme ca. 80 ved borde, samt grupperum.

Kapacitet: 58 personer på enkeltværelse. Henvendelse om udleje og aftale sker til: Dansk Postforbund, Vodroffsvej 13, 3. 1900 København V, tlf. (01) 21 41 24.

### D. P. F. Oplysningsudvalget i København.

(Under Dansk Postforbund).

Adresse: Grønnevej 41, 2., 2830 Virum. Tlf. 02 - 85 31 58. Postgirokonto 3 06 61. Afdelingen er stiftet 1962. — Medlemstal: 4300.

### Bestyrelsen:

Overpostbud Kjeld Birger Nielsen, Grønnevej 41, 2., 2830 Virum. Tlf. 02 - 85 31 58 (formand).

Overpostbud Carlo Olsen, Agnetevej 5, 3660 Stenløse, tlf. 03 - 17 17 05 (næstformand/kasserer).

Overpakkemester Ejvin Christensen, JPF, Murbjergparken 19, Vindinge, 4000 Roskilde, tlf. 03 - 36 66 19 (sekretær).

Postpakkemester Kaj V. Petersen, Kantorparken 7, 1., 2400 København NV, tlf. 01 - 69 11 60 (forretningsudv. medl.).

Overpakkemester Jan Svendsen, KPF, Neergårdsparken 11, 4000 Roskilde, tlf. 03 - 35 71 68.

Landpostbud Borge Enevoldsen, LCF, Søndervangsvej 70, 2600 Glostrup, tlf. 02 - 96 89 80.

Tekniker Jørgen Nielsen, TF, Lindevangshusene 90, 2630 Tåstrup, tlf. 02 - 52 43 92.

### Dansk Post-orkester Forbund.

Stiftet 20. september 1970. Adresse: Østervangsvej 19, 9000 Ålborg.

Dansk Post-orkester Forbund er en sammenslutning af alle Post-orkestre i Danmark.

Forbundets formål er at koordinere samarbejdet orkestrerne imellem, samt varetage orkestrernes interesser over for myndigheder, institutioner, andre foreninger m. m.

Ligeledes at udvikle interessen for orkestrernes virke f. eks. ved afholdelse af orkesterstævner. Forbundet har ca. 200 aktive musikere, og alle ansatte inden for P og T optages som medlemmer.

Forbundet ledes i det daglige af et forretningsudvalg bestående af formand og sekretær.

### Bestyrelse:

Formand: Erik Nielsen, Præstegårdsvej 21, 8320 Mårslet, tlf. 06 - 29 21 64.

Sekretær og kasserer: Henning Lyngby Pedersen, Østervangsvej 19, 9000 Ålborg, tlf. 08 - 13 93 60.

Forbundets hovedbestyrelse består desuden af formændene for de tilsluttede orkestre, nemlig:

### Ålborg Post-orkester:

Pb. Arne Bregner Jensen, Herningvej 118, 9220 Ålborg Øst.

### Århus Post-orkester:

Verner Dus Mikkelsen, H. Pontoppidansgade 20, 8000 Århus.

### Esbjerg Postbudes Musikkorps:

Edvard Andreasen, Dorteavej 13, 6700 Esbjerg.

### Randers Post-orkester:

Opb. Preben Overvad, Kornagervej 43, 8900 Randers.

### Københavns Post-orkester:

Opb. Jurn A. Villadsen, Postparken 45 st., 2770 Kastrup.

### Skive Post-orkester:

Axel Kristensen, Holstebrovej 25, 7800 Skive.

### Odense Post-orkester:

Oass. Finn Fogh, Rubinvej 24, 5000 Odense.

### Dansk telegrafforenings begravelseskasse.

Adresse: Ågade 124, 4., 2200 Kh. N. Postgirokonto 6002706. Stiftet 1. september 1905. — Medlemstal pr. 1. juli 1978: 301.

Kassens formål: At yde medlemmerne begravelseshjælp.

### Bestyrelse:

Inspektør E. E. Pedersen, Oxford Allé 28, 2300 Kh. S, tlf. 01 - 58 03 70 (formand).

Postmester Otto Hansen, Damhusdalen 100, 2500 Valby, tlf. 01 - 70 55 63 (sekretær).

Telegrafbestyrer E. S. A. Andersen, Gilleager 8, 1., 2650 Hvidovre.

Telegrafkasserer S. A. Nielsen, Amicisvej 3, 1852 Kh. V.

Stationsleder J. P. Kristoffersen, HOLLandsvej 5 D, 2800 Lyngby.

Overkontrollør A. B. Winther, Ågade 124, 4., 2200 Kh. N, tlf. 01 - 34 32 09 (kasserer og forretningsfører).

### Enkekassen af 2. februar 1886.

Adresse: Enkekassen hovedtelegrafkontret Købmagergade, 1152 Kbh. K. (c/o kontrollør H. B. Sørensen). Stiftet 2. februar 1886. Medlemstal 125, heraf 36 ekstraordinære medlemmer.

Enkekassen har til formål at understøtte dens ordinære medlemmers enker og lindre øjeblikkelig nød fremkaldt ved et medlems død. Foreningen yder medlemmerne lån af foreningens midler på indtil 600 kr.

### Bestyrelse:

Overkontrollør Fl. Steenberg, Kh. (formand), tlf. 03 - 23 24 48.

Kontrollør Mogens Christiansen, Kh. (kasserer).

Kontrollør H. B. Sørensen, Kh. Itg.

Kontrollør Svend Jensen, Kh. Itg. og

Bogholder J. Borno.

Som ordinært medlem optages enhver mandlig post- og telegraf-tjenestemand un-

der 45 år, der er berettiget til optagelse i Dansk Post- og Telegrafforening, endvidere mandlige elever og medhjælpere samt mandlige kontorassistenter.

#### Etatsorkestret.

Protoktor: Hans Kongelige Højhed prins Henrik.

Gødkendt af Erhvervenes Indsamlingskontrol.

Adresse: Gjørdingvej 31, 2760 Måløv, tlf. (02) 97 55 87.

Stiftet 24. marts 1922. — Medlemstal: 40. Orkestrets opgave er ved afholdelse af prøver og koncerter at vække og vedligeholde interessen for den gode musik inden for etaterne.

Prøver afholdes 1 gang ugentlig i tiden sept.—april. Koncerter afholdes normalt i november og april.

Dirigent: Komponisten Henning Wellejus.

#### Bestyrelsen:

Overass. Bent Højberg Andersen (formand), (adresse og tlf. se ovenfor). Villads Gamborg (kasserer).

Telegrafmester Kaj Nielsen (arkivar).

John Mundt-Petersen.

Falle Lund Jensen.

Pru Djørup.

#### Etatsorkestrets Studiefond.

Adresse: Gjørdingvej 31, 2760 Måløv, 02 - 97 55 87.

Fondens formål er:

- 1) at yde etatsorkestrets medlemmer — fortrinvis yngre — rentefri lån til anskaffelse af instrumenter,
- 2) at yde tilskud — til medlemmers undervisning, særlig på blæseinstrumenter, evt. også til strygeres videreuddannelse.
- 3) at oprette et nodearkiv, der f. t. omfatter ca. 300 nr.

#### Bestyrelse:

Overass. Bent Højberg Andersen (formand). Telegrafmester Kaj G. Nielsen. Villads Gamborg (kasserer).

#### Forbrugsforeningen for Embeds- og Bestillingsmænd samt Læger.

Adresse: Knabrostræde 12, 1., 1210 Kh. K, tlf. 01 - 13 88 22. (Kontortid 9-15, lørdag lukket).

#### Bestyrelse:

C. V. Struve (formand). Forbundsformand E. Greve Petersen (næstformand).

Overtrafikinspektør Erik Svendsen (sekretær).

Generalmajor H. C. Engell.

Forretningsfører Borge Aanæs.

Overlærer Jørgen Jensen.

Formand for Københavns Kommunalforening Johan Byberg.

#### Foreningen for post- og telegrafvæsenets embeds- og bestillingsmænd af 22. februar 1872.

Adresse: Uglevang 22, 1. th., 3450 Allerød.

Postgirokonto 1872. Stiftet: 22. februar 1872. — Medlemstal ca. 700.

#### Foreningens formål:

1. At yde sine medlemmer lån.
2. At understøtte medlemmers enker og under særlige forhold andre efterladte.

#### Bestyrelse:

Postmester H. S. Eriksen, Finsensvej 5 B, tlf. 01 - 36 21 11 (formand).

Postmester H. Lyngø, 3450 Allerød, tlf. 03 - 27 26 26 (kasserer).

Postmester fru E. Bøgsted, postkontoret, 2791 Dragør.

Postmester K. M. Ulrichsen, 2770 Kastrop.

Inspektør E. Storgaard, Omkarteringspostkontoret.

Postmester E. H. B. T. Uhre, indleveringspostkontor 29.

Overkontrollør O. Bækgaard, Omkarteringspostkontoret.

Som medlemmer optages alle i post- og telegrafvæsenet, der kan være medlemmer af DPTF. Kontingent 10 kr. årlig.

#### Foreningen »Jylland«, Fredericia.

Adresse: Jernbanepostkontor 2, 7000 Fredericia, postgirokonto 700 9291. Stiftet den 16. febr. 1910.

Foreningen har til formål at modtage månedlige indskud til opsparing og forrentning samt at yde medlemmerne lån.

Tjenestemænd af assistent- og kontorassistentlinien, der er eller har været tjenstgørende ved overpostinspektøren i 2. distrikt, Fredericia postkontor og Jernbanepostkontor 2, kan optages som medlemmer.

#### Bestyrelse:

Overkontrollør S. M. W. Häuser, Jernbanepostkontor 2, 7000 Fredericia (formand).

Kontrollør P. C. Søgaard, 7000 Fredericia (næstformand).

Overassistent K. J. Bertelsen, Jernbanepostkontor 2, 7000 Fredericia (regnskabsfører og sekretær).

#### Fredericia Telegrafpersonales

##### Laaneforening.

Adresse: 7000 Fredericia, postgirokonto: 9 00 58 58.

Stiftet den 1. april 1878. Medlemstal: 35.

Foreningens formål er ved månedlige indbetalinger at sætte dens medlemmer i stand til at opsare en kapital, samt yde dem lån på gunstige afbetalingsvilkår.

Som medlem optages enhver på Fredericia Telegrafkontor tjenstgørende. Ved eventuel forflyttelse kan de pågældende vedblive at være medlem.

#### Bestyrelse:

Pens. overassistent S. E. Bloch, Fredericia. (Formand).

Overkontorassistent R. Skovgaard, Regnskabskt., Fredericia. (Næstformand).

Værkmester P. V. K. Fammé, 2. ing. FA. (Kasserer).

Overtelegrafmester H. E. Knudsen, 2 ing. Fredericia. (Sekretær).

Kontorassistent E. Kristensen, jpbkt. 2, FA.

Funktionærernes og Tjenestemændenes Fælles-Arbejdsløshedskasse, FTF-A (A-kasse for FTF-organisationernes medlemskreds).

Adresse: Vesterport, Meldahlsvej 3, st., 1613 København V, tlf. 01 - 13 25 11.

Stiftet 17. februar 1975. Statsanerkendt 1. januar 1976.

#### Bestyrelse:

Kurt Christiansen, Danske Bankfunktionærers Landsforening (formand).

I forretningsudvalget i øvrigt: Eva Munk, Ladssammenslutningen af Hospitalslaboranter, Niels Frydenlund, Forsvarets Civiletat, V. Mark Nielsen, Dansk Teknisk Lærerforening og Alf A. Petersen, Radio-telegrafistforeningen af 1917.

Forretningsfører: Varny F. Hansen.

Kontortid: mandag til fredag mellem kl. 10.00 og 14.00.

Medlemstal pr. 1. juli 1978: 55.260 medlemmer.

#### Julemærkekomiteen.

Adresse: Frederiksholms Kanal 16, 1220 København K. Tlf. : 01 - 13 37 45.

#### Forretningsudvalget:

Amtmand V. Wedell-Wedellsborg (formand), 4180 Sorø.

Landsretssagfører I. C. Bang (næstformand og kasserer), Skt. Annæ Plads 11, 1250 København K.

Arkitekt m.a.a. F. Grut, Stockholmegade 55, 2100 København Ø.

Fru Anna Havning, Springbanen 95, 2820 Gentofte.

Kontorassistent Anja V. Jensen, Engtoften 7, 5320 Agedrup.

Civilingeniør P. Kornerup, Springbanen 97, 2820 Gentofte.

Postmester P. K. Lund, postkontoret, 8000 Århus C.

Malermester Nils-Henrik Ruff, H. C. Ørstedesvej 22 B, 1879 København V.

Overlæge dr. med. Erik Thamdrup, Almevej 8, 3400 Hillerød.

#### Komiteen:

Postdirektor cand. jur. B. M. Andersen, Generaldirektoratet for post- og telegrafvæsenet, 1530 København V.

Formanden for Dansk Postforbund, postvagtmester Aage Andersen, Vodroffsvej 13, 1900 København V.

Overpostbud Poul Frederiksen, Magnoliavej 1, 2500 Valby.

Overassistent Svend Erik Hermansen, Saven A 1 mf. tv., 2630 Tåstrup.

Cand. mag. fru Else Jacobsen, Filsofsgangen 1, 5000 Odense.

Sociallæge Helge Kjems, Rolighedsvvej 51, 8240 Risskov.

Postvagtmester Aage Nielsen, Vodroffsvej 13, 1900 København V.

Generaldirektør Poul Hansen, Generaldirektoratet for post- og telegrafvæsenet, 1530 København V.

Landpostbud Chr. Rasmussen, 5863 Ferritslev Fyn.

Malermester Sv. E. Ruff, Hoffmeyersvej 24, 2000 København F.

Formanden for Dansk Post- og Telegrafforening, kontrollør Hans Strunge, Bredgade 21, 1260 København K.

Postmester O. C. F. Westphal, Kildegården 5, 2., 8000 Århus C.

#### Komiteens sekretær:

Direktør Jens Christensen, Dag Hammarskjöldsgade Allé 1 A, 2100 København Ø, tlf. 01 - 26 34 00.



**Kobæk Strand A/S.**

(Tidl.: Civiletaternes Sommerhuse A/S, stiftet 29.3.1914).  
Adresse: Kobæk Strand, 4230 Skælskør, tlf. 03 - 59 45 15.

Den i august 1968 påbegyndte ombygning er for 1. etape nu fuldt tilendebragt. Følgende bygninger er placeret på den 7 tdr. land store grund:

A - hovedbygning 25 værelser - 42 senge  
B - værelsesbygning 16 værls. - 24 senge  
C - værelsesbygning 16 værls. - 24 senge  
D - værelsesbygning 10 værls. - 45 senge  
E - værelsesbygning 5 værls. - 10 senge

**Kapacitet i kursustiden:**

72 værelser med ialt 145 senge, alle værelser er opvarmede — og alle har brusebad og toilet.

Hovedbygningen, som er i to etager, er på 1. sal indrettet med spise- og mødelokaler samt udstyret med de til kursus nødvendige faciliteter.

»Nørrelide« er indrettet som diskotek og krostue med billard medens »Sønderlide« bruges til bordtennis, samt om sommeren til legestue for børnene.

Af »villae« fra Civiletaternes Sommerhuse er ikke flere tilbage.

**Sæsonen 1979:**

Kursussæson 4. jan. — 8. april.  
Påskeophold 9. april — 17. april.  
Kursussæson 18. april — 2. juni.  
Feriesæson 2. juni — 25. aug.  
Kursussæson 20. aug. — 17. dec.

46 FTF-organisationer med i alt 144.000 medlemmer er aktionærer i A/S Kobæk Strand.

**Bestyrelse:**

Formand for Københavns Kommunalforening Johan Byberg (formand).

Sekretær i Danske Bankfunktionærers Landsforening Erik Andresen (næstformand).

Formand for Danske Bankfunktionærers Landsforening Birte Roll Holm.

Formand for Dansk Post- og Telegrafforening Hans Strunge.

Formand for Jernbaneforeningen K. K. Jensen.

Formand for Den Danske Toldtats Forening Hans Larsen.

Direktør i Fællesrådet Marvin Madsen.

**Forretningsfører:**

Direktør Edvin C. Rasmussen, Kobæk Strand, 4230 Skælskør, tlf. 03 - 59 45 15.

**Københavns Postcirkel.**

Adresse: Uglevang 22, 1. th., Lillerød, 3450 Allerød.

Stiftet: 2. december 1901. — Medlemstal ca. 400.

Foreningens formål er at pleje medlemmernes interesser såvel i faglig som i selskabelig henseende, idet dog medlemmernes forhold udadtil udelukkende varetages af Dansk Post- og Telegrafforening som forhandlingsberettiget organisation. Foreningen ber mindst 2 gange om året samle medlemmerne til foredrag med diskussion, ligesom det ville være ønskeligt, om den gang i løbet af vinteren blev arrangeret en selskabelig sammenkomst.

**Bestyrelse:**

Postmester H. Lyng, Uglevang 22, 1. th., Lillerød, 3450 Allerød. Tlf. 03 - 27 26 26 (formand).

Postmester B. R. Hansen, Buddingvej 21 B, 2800 Lyngby. Tlf. 01 - 87 89 66.

Postmester H. S. Eriksen, Finsensvej 5 B. Tlf. 01 - 36 21 11. (Kasserer).

Overkontrollør J. Vestergaard, Postparken 24 C., 2770 Kastrup. Tlf. 01 - 50 92 96. (Sekretær).

Overkontrollør S. E. Hansen, Dalsø Park 86, 3500 Værløse. Tlf. 02 - 48 30 21.

Som medlemmer optages enhver til post- og telegrafvæsenet hørende tjenestemand i lønramme 20 og højere lønrammer samt postmestre i lønramme 19 (efter gl. lønningslov 18. og højere lønningsklasse samt postmestre i 15. lønningsklasse) der er eller har været tjenstgørende inden for grænserne for det københavnske postområde (såvel i administrationen som i driften). Endvidere kan optages pensionerede post- og telegraftjenestemænd af de samme lønrammer hhv. lønningsklasser fra provinsen, bosatte i København eller omegn.

**Formænd:**

1901—1923 Overpostkontrollør L. W. Wittendorff.

1923—1929 Postmester Otto Larsen.

1929—1931 Postmester A. Blom.

1931—1933 Postmester K. Ostenfeld.

1933—1936 Post- og Telegrafkasserer C. V. V. Munck.

1936—1942 Postmester A. V. Lendal.

1942—1948 Postmester O. Aasmussen.

1948—1965 Postmester L. Thonboe.

1965—1966 Postmester C. B. Jansen.

1966—1969 Postmester K. V. Andersen.

1969— Postmester H. Lyng.

**Københavns Post-Orkester.**

Stiftet den 2. oktober 1922. Adresse: Postparken 45 st. tv., 2770 Kastrup.

Foreningens formål er at fremme interessen for den levende musik samt ved koncerter i ind- og udland at repræsentere postetaten, hvor en sådan repræsentation findes ønskelig. Alle ansatte i post- og telegrafvæsenet kan optages som medlem. Kontingentet til foreningen er: Aktive medlemmer 30 kr. pr. måned. Passive medlemmer 15 kr. om året.

**Bestyrelse:**

Overpostbud J. A. Villadsen. (Formand). Postparken 45, st. tv., 2770 Kastrup. Tlf. 01 - 51 91 15.

Overpakmester P. J. Ørtoft (næstformand). Gunnekær 45, 2610 Rødovre. Tlf. 01 - 70 52 24.

Postchaufførformand E. Cronberg. (Kasserer). Kastrupvej 302, 3. tv., 2770 Kastrup. Tlf. 01 - 52 03 83.

Overkontorbetjent Leif Nielsen. (Sekretær). Egevangshusene 191, 2630 Tåstrup. Tlf. 02 - 99 99 74.

Munderingsforvalter P. J. Paaske. Hvidovrevej 76 g. 2., 2610 Rødovre. Tlf. 01 - 70 51 24.

**Københavns Post-Sangkor.**

Københavns Post-Sangkor er et mandskor, stiftet den 6. juli 1905.

Tilsluttet »Nordisk Postsanger Forbund«. Adresse: Brunevang 41, st. tv., 2700 Brønshøj.

Sangkorets formål er ved indøvelse og udførelse af flerstemmige sange, at bidrage til sangens fremme og til gensidig fornøjelse for medlemmerne.

Som medlemmer kan optages alle, der er ansat ved Post- og Telegrafvæsenet.

Som støtte for korets arbejde optages gerne passive medlemmer.

K.P.S. bestod pr. 1. april 1978 af 37 aktive sangere, 21 ekstraordinære og 170 passive medlemmer.

K.P.S. afholder en årlig koncert og medvirker gerne ved andre arrangementer..

K.P.S. afholder årlig generalforsamling.

**Bestyrelse:**

Formand: Lindye Vagnkilde, Brunevang 41, st. tv., 2700 Brønshøj. Tlf. 02 - 84 86 35.

Næstformand: Peder H. Pedersen, Rybjerg Allé 53, 2730 Herlev. Tlf. 02 - 91 51 88.

Sekretær: Henning Sørensen, Kong Georgsvej 106, 7., 2000 København F. Tlf. 01 - 19 00 57.

Kasserer: Erik Olsen, Hvidovrevej 76 k, st. th., 2610 Rødovre. Tlf. 01 - 41 13 75.

Arkivar: Geert Larsen, Tårnvej 243, 2., 2610 Rødovre. Tlf. 01 - 41 46 54.

**Landpostbudenes Centralforenings Begravelseskasse.**

Adresse: 5863 Ferritslev Fyn, tlf. 09 - 98 12 40. Stiftet: 29. juni 1925. Medlemstal: ca. 4000.

Medlemskabet er obligatorisk for centralforeningens medlemmer. Efter at et medlem har stået i foreningen i 3 mdr., er dette ved død berettiget til begravelseshjælp. Denne udgør indtil videre 455 kr. Medlemmer, som ved indmeldelsen eller genoptagelsen er fyldt 50 år, kan ikke opnå ret til begravelseshjælp.

Medlemmernes hustruer kan optages som medlemmer inden det fyldte 35. år. mod et kontingent af 3,60 kr. årlig. Disse får en begravelseshjælp efter en skala, der indtil videre varierer fra 88 kr. til 455 kr. Det fulde beløb opnås efter 15 års medlemskab.

I regnskabsåret 1. januar 1977—31. december 1977 er der udbetalt i samlet hjælp kr. 35.150,00. Begravelseskassens samlede formue udgjorde pr. 31. december 1977 ialt kr. 1.118.967,30.

**Landpostbudenes Centralforenings Hjælpefond.**

Adresse: 5863 Ferritslev Fyn, tlf. 09 - 98 12 40. Stiftet: 1907.

Hjælpefondet har til formål at hjælpe de af afdelingens medlemmer, som ved sygdom eller anden utilregnelig årsag er kommen i trang.

**Forretningsudvalget:**

Landpostbud Chr. Rasmussen, 5863 Ferritslev Fyn, tlf. 09 - 98 12 40.

Landpost M. Diederichsen, Jejsing, 6240 Tønder, tlf. 04 - 76 43 16.

Landpostbud Karl Christensen, Koldby, 7752 Snedsted. Tlf. 07 - 93 60 55.

Forretningsudvalget forestår uddelingen af hjælpefondens midler. Ingen hjælp må være under 50 kr.

Ansøgning om hjælp må skrives på særligt skema, der fås hos afdelingsformanden. Skemaet må i udfyldt stand og forsynet med 2 troværdige mænds underskrift indsendes til kredsformanden, der påfører ansøgningen en udtalelse om ansøgerens forhold og eventuelt anbefaler hjælpen. Så snart forretningsudvalget har taget stilling til ansøgningen, vil det eventuelt bevilgede beløb straks blive tilstillet.

### Medhjælperklubben.

Adresse: Hvidovrevej 272, 2650 Hvidovre. Stiftet 4. april 1939.

Postgirokonto 80 59 292.

Medhjælperklubbens formål: At skabe sammenhold mellem yngre medlemmer af Dansk Post- og Telegrafforening ved afholdelse af selskabelige sammenkomster — i vinterhalvåret ugentlige klubfæstener, om sommeren week-endrejser på K66, vort sommerhus Hundie Bygade 6 A, Hundie Strand. — At skaffe sine medlemmer underholdning af forskellig art, musikoptræden etc. samt oplysende foredrag, diskussionsfæstener og evt. studiekredse. — Arrangement af udflugter m.m.

Medlemstal pr. 1.10.78: 368 ordinære, 124 ekstraordinære.

Medhjælperklubben optager som ordinære medlemmer ethvert medlem af Dansk Post- og Telegrafforening. Som ekstraordinære medlemmer kan optages ethvert medlem af DPTF.

Kontingent: Ordinære 27 kr. pr. kvartal, ekstraordinære 27 kr. pr. år.

Medhjælperklubben udgiver medlemsbladet »XP«, der udkommer 5 gange årligt.

### Klubbens bestyrelse:

Randi E. Martinsen, Glostrup (formand).

Finn Møller Kristiansen, Kh. afløser (næstformand).

Per Due Frandsen, Kh. lufthavn (kasserer).

Jess O. Gajhede, P & T-skolen (sekretær).

Jens S. Jensen, Kabelingeniørtj.

Klaus Hansen, EDB-centeret.

Erik Kærgaard Hansen, Kh. afløser.

### Nordisk Postsekretariat.

Sekretær: Bengt Sundvik, Helsingfors.

Sekretariatets opgave er at formidle samarbejdet mellem de nordiske postorganisationer.

Sekretariatet forbereder og leder de nordiske postmøder, som normalt afholdes hvert 4. år, skiftevis i Danmark, Finland, Norge og Sverige og vedligeholder i tiden mellem møderne forbindelserne mellem de tilsluttede organisationer. Dansk

Post- og Telegrafforening, Den norske Postorganisation, Postmannafølg Islands, Posttjänstemännens Förening, Statstjänstemannaförbundet ST-Post og Postvirksomhedsliitto r.y.

Endvidere foretager sekretariatet på anmodning undersøgelser og udlærdige redegørelser for foreningerne eller disses medlemmer vedrørende postale spørgsmål i de nordiske lande og står til rådighed for medlemmerne ved planlægning af rejser i Norden, særlig ved de af organisationerne oprettede studierejser og rejser ved stipendium af Carl Elms legat.

Sekretariatets første sekretær var Em. Broström, som i 1929 afløstes af Carl Elm indtil 1938, hvorefter H. Holst-Christensen valgtes til sekretær indtil 1946. Den nuværende ordning er, at sekretæren udpeges af de tilsluttede organisationer efter tur for 4 år ad gangen. Den nuværende sekretær indtil 1979 er kontrollør Jens Christensen, Danmark. Formændene i de tilsluttede organisationer repræsenterer disse i sekretariatet og fungerer et år ad gangen som sekretariatets formand. Formændene i de nævnte organisationer er for tiden Hans Strunge, København, Gunnar Solvang, Oslo, Roy Helmsjö, Stockholm, Bertie Kjell, Malmö, Bjørn Bjørnson, Reykjavik, samt Bengt Sundvik, Helsingfors.

### Nordisk Telesekretariat.

Adresse: Grundtvigsvej 25, 1864 København V, Danmark.

Bestyrelse:

Hans Eric Ekelund, ST-Televerket, Sverige (formand).

August Geirsson, Felag Islenskra Simamanna, Island.

Stina Dahl, Telehenkilöstöliitto, Finland. Lillian Krokan, Kvinnelige Telegraf- og Telefonfunktionærers Landsforening, Norge.

Odd-Kåre Kvalheim, Telegrafmennes Landsforbund, Norge.

Birthe Jensen, Dansk Post- og Telegrafforening, Danmark.

Henning Boe, Dansk Post- og Telegrafforening, Danmark (sekretær).

### Postbudenes Alderdomshjem i Odense.

Adresse: Flintholmvænget 20, 5230 Odense M.

Stiftet 15. marts 1899.

Medlemstal: ca. 100.

Foreningens formål: At tilvejebringe friboliger for foreningens medlemmer og deres enker samt udbetale huslejegodtgørelse til pensionister og enker, der ikke har friboliger.

Bestyrelse:

Postbudformand B. Hansen, Flintholmvænget 20, 5230 Odense M. tlf. 09 - 12 29 72.

Postvagtmester I C. Lund, Vesterbro 72, 5000 Odense C, tlf. 09 - 11 05 74.

### Postbudenes Byggeforening.

Kontor: Langelandsvej 5, 2000 København F, tlf. 01 - 87 29 46.

Postgirokonto: 6 40 20 38.

Stiftet: 9. juni 1872. Medlemtal: 1605.

Foreningens formål: At virke for tilvejebringelse af fribolig, plejehjemsbolig eller husleje hjælp til pensionerede medlemmer eller disses enker.

Bestyrelse:

Overpostbud Leif Hansen, Bentzonsvej 54, 2000 København F. Tlf. 01 - 87 23 55. (Formand).

Overpostbud N. C. Scheuer Nielsen, Toftevang 24, 2800 Lyngby. (Næstformand).

Overpakkemester O. Malling Jensen, Holstedparken 2, 2660 Brøndby Strand. Tlf. 02 - 73 55 50.

Kontorpakkemester Erik Jurgensen, Konvalvej 19, 2770 Kastrup.

Overpostbud K. B. Bavith, Stevnsøvej 37 st., 2200 København N. Tlf. 01 - 37 15 86.

Overpostbud B. Andersen, Voldflojen 10, 2700 København Brh. Tlf. 01 - 91 83 24.

Kontorpakkemester E. C. Hansen, Torpedammen 91, 2650 København Hvidovre. Tlf. 01 - 75 58 38.

### Postbudenes Hjælpesfond i Horsens.

Adresse: 8700 Horsens.

Stiftet den 15. oktober 1925. — Medlemstal 99

Bestyrelse:

Pens. overpostbud H. A. Hansen, R. (Formand). Tlf. 05 - 62 60 42.

Kontorpakkemester Kjeld Krogsund. (Næstformand). Tlf. 05 - 62 77 54.

Overpostbud Erik Hjorth. (Kasserer). Tlf. 05 - 62 96 55.

Overpakkemester Vagner Dalgaard Nielsen. Tlf. 05 - 62 48 41.

Kontorpakkemester Bent Kruse. Tlf. 05 - 62 34 73.

### Postekspediterens Landsammenslutning.

Adresse: 9541 Suldrup, tlf. 08 - 37 85 67.

Stiftet: 11. februar 1905. — Medlemstal: 650.

Foreningens formål: Ved samvirke af alle landets brevsmalere og postekspeditører udenfor jernbanerne og bestyrere at arbejde for medlemmernes tarv og ved at søge lønningsforholdene forbedrede.

Bestyrelse:

Formand og forretningsfører: Svend Dybvad, 9541 Suldrup, tlf. 08 - 37 85 67.

Næstformand: Preben Petterson, Tune, 4000 Roskilde, tlf. 03 - 13 89 33, privat 03 - 13 81 90.

Johs. Sode Nielsen, Undløse, 4340 Tølløse, tlf. 03 - 48 90 13.

Ulla Fredgart, Fensmark, 4700 Næstved, tlf. 03 - 74 65 61, privat 03 - 74 62 70.

Ruth Lynggaard, 7950 Erslev Mors, tlf. 07 - 74 13 16.

Gudrun Larsen, Kaas, 9440 Åbybro, tlf. posthuset 08 - 24 55 65, tlf. privat 08 - 24 50 17.

JørgenVind, Tværvej 3, 8654 Bryrup, tlf. 05 - 75 60 18.

#### Forretningsudvalg:

Svend Dybvad, 9541 Suldrup.  
Preben Petterson, Tunc, 4000 Roskilde.

#### Postbladets redaktion:

9541 Suldrup, tlf. 08 - 37 85 67.  
Redaktør: Svend Dybvad.

Sammenslutningen har tidligere haft 13 kredse fordelt over hele landet, men nu inddelt i otte kredse,

kreds 1-2 (postnummerområderne 1000 og 2000 undtagen Bornholm)

- 3	Bornholm	
- 4	postområde 4000	
- 5	-	5000
- 6	-	6000
- 7	-	7000
- 8	-	8000
- 9	-	9000

Som medlem optages enhver brevsamler og postsekspeditør uden for banerne og bestyrere af postindleveringssteder.

Kontingentet følger Dansk Funktionærforbundets kontingentregler.

Foreningen udgiver et medlemsblad »Postbladet«. Medlemsblad for statens postsekspeditører (uden for jernbanen), brevsamlere og bestyrere. Oplaget er ca. 700 eksp. med 6 årlige numre.

#### Postens Idrætsforbund (P.I.F.).

Adresse: Skjoldborgs Vej 1, Selling, 8370 Hadsten.

Stiftet den 9. februar 1946.

Postens Idrætsforbund er en sammenslutning af postale idrætsforeninger i Danmark, hvis formål er at fremme den aktive idrætsudøvelse blandt personalet i post- og telegrafvæsenet i Danmark, samt gennem mesterskaber og idrætsudbytte skabe samarbejde, samhørighed og kammeratskab mellem idrætsudøvere inden for P & T. Udover de kollektive medlemmer gennem foreningen optager Postens Idrætsforbund enkeltmedlemmer som bebør et område, hvor ingen postal forening findes.

Medlemstallet i forbundet udgjorde pr. 1. 1.78: 3268 aktive og 807 passive.

Forbundets sekretariat (daglige ledelse):

Formand: Hans-Jørn Poulsen, Skjoldborgs Vej 1, Selling, 8370 Hadsten, tlf. 06 - 98 18 28.

Kasserer: Svend Panse, Ahornvej 18, 4180 Sorø, tlf. 03 - 63 43 47.

Sekretær: Egil Christensen, Fregatvænget 8, Snoghøj, 7000 Fredericia, tlf. 05 - 94 03 76.

Skr.medl.: Roar Vever, Lindelunden 30, 6700 Esbjerg, tlf. 05 - 14 08 71.

Skr.medl.: Bent Kock, Solbakken 29, 6100 Haderslev, tlf. 04 - 52 16 15.

#### Forbundets hovedbestyrelse:

Sekretariatets medlemmer danner sammen med nedennævnte foreningers formænd hovedbestyrelsen.

Åbenrå: Bodil Hansen, Solsortevej 10, Hjordkær, 6230 Rødekro, tlf. 04 - 66 64 33.

Ålborg: Hugo V. Jacobsen, Stationsmestervej 124, 9200 Ålborg SV, tlf. 08 - 13 33 36.

Århus: Per Christensen, Laurvigsgade 14, 8200 Århus N, tlf. 06 - 16 29 59.

Marchforeningen, Århus: Keld Vestergård, Alpedalen 10, 2. tv., 8543 Hornslet, tlf. 06 - 99 43 63.

Århus SK.F.: Jens Erik Pedersen, Rugbjergetvej 26, 8260 Viby J.

Esbjerg: Roar Vever, Lindelunden 30, 6700 Esbjerg, tlf. 05 - 14 08 71.

Frederikshavn: Ole Jensen, Cort Adlersgade 4, 9900 Frederikshavn, tlf. 08 - 42 63 86.

Haderslev: Bent Kock, Solbakken 29, 6100 Haderslev, tlf. 04 - 52 16 15.

Helsingør: Ole Petersen, Sct. Annagade 73 a, 1., 3000 Helsingør.

Holbæk: S. A. Rasmussen, Bjernevej 13, 4390 Vipperød.

Holstebro: Knud K. Søndergård, Vasen 8, 7500 Holstebro, tlf. 07 - 42 32 67.

Horsens: Steffen Molt, Danmarksgade 9, 8700 Horsens.

Kolding: P. E. Boysen, Bjergbyvej 14, 6000 Kolding, tlf. 05 - 52 03 98.

København: Kaj K. Jensen, Strandmarksvej 10, 3. th., 2650 Hvidovre, tlf. 01 - 78 77 65.

Nyborg: M. Frederiksen, Lundevænget 2, 5871 Frørup.

Nykøbing F.: Peter Fynbo-Hansen, Eje-godsvej 21, 2., 4300 Nykøbing F, tlf. 03 - 85 72 40.

Næstved: Jørgen Rasmussen, Lovvej 10, Pederstrup, 4700 Næstved, tlf. 03 - 74 00 03.

Odense B.K.: Ove T. Hansen, Kristiansdalsallé 11, 5250 Odense SV, tlf. 09 - 12 22 47.

Odense SK.F.: Holger C. Ryehauge, Bredbjergvej 14, 5000 Odense, tlf. 09 - 11 29 62.

Ringsted: Svend Panse, Ahornvej 18, 4180 Sorø, tlf. 03 - 63 43 47.

Randers: Kaj Lentz, Sandagervej 21, Assentoft, 8900 Randers, tlf. 06 - 49 49 69.

Roskilde: Jørgen Gotje, Kløvervej 4, 4000 Roskilde, tlf. 03 - 35 50 64.

Rønne: Ole Svendsen, Mejslevangen 5, 3700 Rønne, tlf. 03 - 95 06 91.

Silkeborg: Preben Hansen, Elmeallé 17, 8600 Silkeborg.

Skanderborg: Ove Poulsen, Bystævnevej 10, 8600 Skanderborg, tlf. 06 - 52 07 75.

Skive: Borge Brøns, Bromørvej 64, 7800 Skive, tlf. 07 - 52 70 98.

Svendborg: Vagn Rasmussen, Troldekovvej 2, 5700 Svendborg, tlf. 09 - 21 12 12.

Sønderborg: Chr. Lauritzen, Havretoften 12, 6400 Sønderborg, tlf. 04 - 42 11 49.

Tarm: N. E. G. Nielsen, Svalevej 11, 6880 Tarm, tlf. 07 - 37 20 62.

Vejlø: Jørgen Drachmann, Østerled 40, 7100 Vejlø, tlf. 05 - 82 76 46.

Viborg: Ebbe Eriksen, Kormarken 51, 8800 Viborg.

#### Postfunktionærernes Andels-Boligforening.

Adresse: Kobmagergade 3, 3., 1150 Kbh. K, tlf. 01 - 13 25 13. Kontortid 10—14 (lørdag lukket). Postkonto 2 15 65. Stiftet den 25. september 1943.

Formålet for selskabet er at tilvejebringe og drive beboelseejendomme fortrinvis til brug for funktionærer ved post- og telegrafvæsenet, efter de for almenyttige boligselskaber gældende bestemmelser.

Der er for tiden ca. 8.400 medlemmer.

Foreningen har i årene 1946—1978 opført 10 afdelinger, der ialt omfatter 2.137 lejligheder og 34 forretninger.

Afdelingerne er beliggende i København, Brøndbyernes, Rødovre og Tårnby kommuner.

Ved indmeldelse i foreningen indbetales et indskud på kr. 50,00, og senest et år efter indmeldelsen, eller når bolig udtages, indskydes en foreningsandel på kr. 100,00.

#### Post- og Telegraffunktionærernes Alderdomshjem.

Adresse: Katrinedalsvej 41 kld. tv., 2720 Vanløse. Tlf. 01 - 71 77 72.

Stiftet 6. juli 1928 ved sammenslutning af »Statetelegrafbudenens private Enkekasse« (stiftet 6. juni 1885) og »København Telegrafbuden Alderdomshjem« (stiftet 6. februar 1924).

Foreningen optager tjenestemænd, der er tjenstgørende inden for det københavnske postområde, har været fast tjenstgørende ved telegramudbringning og ikke er fyldt 35 år.

Som junior-medlem kan optages cykelbude, postbude på prøve og postbude under 21 år, såfremt de er begyndt i post- og telegrafvæsenet som cykelbude, eller er/har været tjenstgørende ved telegramudbringning.

Kontingentet er 10 kr. mdl. og betales fra det fyldte 21. år. Junior-medlem 2 kr. mdl. til det 21. år.

Ved medlemmernes overgang til pension opføres betaling af kontingent, og der ydes medlemmet en årlig huslejelidelse på 800 kr. Tilsvarende ydes til ægtefæller efter medlemmer, der oppehører ægtefællepension fra post- og telegrafvæsenet.

#### Bestyrelse:

Overkontorbetjent Leif Nielsen, Egevangshusene 191, 2630 Tåstrup. Tlf. 02 - 99 99 74. (Formand).

Kontorpakmester Jørgen Holm, Folehaven 85, 2500 Valby. Tlf. 01 - 30 33 78. (Kasserer og næstformand).

Kontorpakmester Aage Kristensen, Katrinedalsvej 41, 1. th., 2720 Vanløse. Tlf. 01 - 79 15 52.

Kontorpakmester Jens Dahl Sørensen, Postparken 41, 2770 Kastrup. Tlf. 01 - 51 66 25.

Kontorbetjent Bo Bremerstent, Katrinedalsvej 41, st. tv., 2720 Vanløse.

**P & T Brand.**

(Post- og Telegrafpersonalets Brandforsikringsagentur og Understøttelsesforening af 1899).

Adresse: Postmester Lars Larsen, Hybenvej vej 79, 2830 Virum. Tlf. 02 - 85 11 65.

Medlemmer er alle i P & T ansatte, der har deres skadesforsikringer i foreningen. Ud over forsikringspræmierne betales intet kontingent.

Medlemmernes forsikringer administreres og tilsvares i skadestilfælde af forsikringselskabet NYE DANSKE LLOYD. Foreningens overskud uddeles til medlemmerne i form af ferielegater, julelegater og syge- og rekreationslegater. I 1978 er der uddelt kr. 45.000,— alene i ferielegater.

Over alt i landet har foreningen sagkyndige i forsikringsanliggender.

**Bestyrelse:**

Sekretær i K. P. F. Gunnar Mortensen, Stokholthøjen 3, 2730 Herlev. Tlf. 02 - 94 73 66. (Formand).

Bogholder P. Holten Hansen, P. G. Ramms alle 5, 2000 Kh. F. (Kasserer).

Postmester Henning Mortensen, 2740 Skovlunde. (Næstformand).

Kontorassistent John H. Pedersen, Malurthaven 110, 2730 Herlev.

Landpostbud Chr. Rasmussen, 5863 Ferritslev Fyn. (Revisor).

Postbureauformand Egon G. Nielsen, Jernbanepostkontor 1.

Assistent Erik Larsen, Rugvænget 9, 4350 Hvalsø. (Revisor).

Overpostbud Svend Aage Nielsen, Kruuservej 5, 4220 Korsør.

**Post- og Telegrafpersonalets Hjælpefond.**

Adresse: V. E. Gamborgs Vej 13, st., 2000 København F.

Stiftet januar 1950 ved midler tilvejebragt ved overførsel af en del af de Post- og Telegrafpersonalets Hjælpefond tilhørende midler, herunder ejendommen V. E. Gamborgs Vej 1—13.

Som medlem af Hjælpefonden kan optages enhver, der ved indmeldelsen er tjenestemandsansat indenfor det københavnske postområde, og som er medlem af en af de postale fagorganisationer.

Kontingentet er p.t. 25 kr. årlig.

Hjælpefonden yder hjælp til medlemmerne i sygdomstilfælde og uddeler årligt et antal ferie-, jule- og konfirmationslegater. I 1975, 1976 og 1977 uddeltes kr. 297.481,00.

Under Hjælpefonden sorteres en låneafdeling, der har til formål at yde lån til tjenestemandsansatte medlemmer.

**Bestyrelse:**

Overpostbud Verner Larsen, Frederikssundsvej 388, 1. tv., 2700 Brønshøj, tlf. 02 - 94 29 09 (formand).

Overpostbud Niels Bokelund, V. E. Gamborgs Vej 7, 3., v., 2000 København F, tlf. 01 - FA 20 64 (næstformand).

Overpostbud Arne Langebeck, Postparken 26, 1. tv., 2770 Kastrup, tlf. 01 - 50 29 35 (sekretær).

Overpostbud Henning Jørgensen, Tyrolsgade 11.4. tv., 2300 København S, tlf. 01 - 58 20 48 (bestym.).

Telegrafbudformand John Henningsen, Eskjærvej 9, st. v., 2720 Vanløse, tlf. 01 - 74 08 75 (bestym.).

**Post- og Telegrafvæsenets Pensionistforening.**

Adresse: Ringparken 44, 1. tv., 4000 Roskilde.

Stiftet 18.11.1944.

Foreningen er tilsluttet »Fællesforeningen for Statens Pensionistforeninger«, som udgiver medlemsbladet »Statspensionisten«.

**Bestyrelse:**

Formand: Postvagtmester K. O. Stokholm, Ringparken 44, 1. tv., 4000 Roskilde Tlf. 03 - 36 38 37.

Sekretær: Postkontrollør W. K. Larsen, Trekronegade 5 B, 2., 2500 Valby. Tlf. 01 - 30 23 44.

Kasserer: Postvagtmester C. Andersen, Søborg Hovedgade 100, 2860 Søborg. Tlf. 01 - 56 30 57.

**Bestyrelsesmedlemmer:**

Postmester N. O. A. H. Palle, Ishøj Strandvej 74, 2635 Ishøj. Tlf. 02 - 73 17 31.

Overkontorassistent fru Else Nielsen, Gunnekær 45, 1. th., 2610 Rødovre. Tlf. 01 - 70 15 55.

Landpostbud P. G. D. Frandsen, Rønnebørvej 2, 3600 Frederikssund.

Postmester B. R. Hansen, Buddingvej 21 B, 2800 Lyngby. Tlf. 01 - 70 66 63.

**Postvæsenets Begravelseskasse af 1. Januar 1888.**

Adresse: Valby Langgade 30A, 2500 Valby.

Postgirokonto 200 5999.

Stiftet: 1. januar 1888. — Medlemstal ca 400.

Foreningens formål: At sikre medlemmerne begravelsehjælp, 300 kr. samt at yde lån til medlemmer. Et låns størrelse må ikke overstige 200 kr. eller, når mand og hustru begge er medlem, 400 kr. Renten er 5 pct. p. a.

Foreningens bestyrelse består af 4 medlemmer; endvidere er valgt et repræsentantkab på 5 medlemmer.

Som medlemmer optages enhver tjenestemand (tilligemed ægtefælle) henhørende til post- og telegrafv. embedsklasser (inkl. kontorass.) for så vidt de ikke er fyldt 50 år. — Medlemmerne har intet solidarisk ansvar.

Medlemskontingentet: Årlig 5,80 kr. for mænd og 4,70 for kvinder. Endvidere betales et indskud, der beregnes efter det indtrædende medlems alder.

Ordinær generalforsamling afholdes i april måned.

**Bestyrelse:**

Postmester N. A. Adabøl, Voldfløjen 20, 2700 Brønshøj. Tlf. 01 - 94 57 23. (Formand).

Postmester Rhein Hansen, Bispeparken 2, 2400 København NV. Tlf. 01 - 93 56 91 9055. (Næstformand).

Postmester N. E. Nielsen, Valby Langgade 30 A, 2500 Valby. Tlf. 01 - 17 67 60. (Forretningsfører).

Blanketforvalter A. E. Rasmussen, Brunevang 89, 1., 2700 Brønshøj. Tlf. 01 - 94 62 77.

**Spareforeningen »Jule-Post«.**

Stiftet i 1912.

Adresse: Kasserer C. Raun, Harald Jensensgade 6, 2. h., 2450 København SV. Tlf. 01 - 21 44 86.

Foreningens formål er ved månedlige bidrag at samlespenge penge til samlet udbetaling 10 dage før jul, således at enhver interesseret til den tid får sin indsatte kapital.

Repræsentanter på alle københavnske postkontorer.

**Statsfunktionærernes Låneforening.**

(Se Tjenestemændenes Låneforening)

**Telegrafens Idræts Klub.**

Adresse: Hovedtelegrafkontoret, 1150 Kbh. K. Stiftet den 9. august 1950.

Medlemstal: ca. 195 aktive og ca. 60 passive.

Som medlem optages enhver i post- og telegrafvæsenet beskæftiget.

Klubbens formål er gennem træning og afholdelse af konkurrencer at fremme interessen for idræt blandt post- og telegrafvæsenets personale og derved styrke kammeratskabet. Endvidere ved rejser til udlandet og udenlandske kollegers besøg hos os at arbejde for gensidig kontakt og venskab.

Idrætsgrene: Badminton, bordtennis, fodbold og håndbold.

**Bestyrelse:**

Overpostbud Paul Hansen, Hovedtelegrafkontoret (formand), tlf. 02 - 91 80 27.

Assistent Jane Hindsgaul, Hovedtelegrafkontoret (kasserer).

Kontorassistent Grith M. Jensen, Hovedtelegrafkontoret (sekretær).

Overassistent Lars O. Pedersen, Kabelingeniørtjenesten (bestyrelsesmedlem).

Mekaniker Kurt Jensen, Hovedtelegrafkontoret (bestyrelsesmedlem).

**Tjenestemændenes Låneforening (Tidligere Statsfunktionærernes Låneforening)**

Adresse: Stoltenbergsgade 9, 1576 København V. Tlf. 01 - 12 92 28. (Kontortid: 10—16 undt. lørdag).

Postgirokonto 640 11 55.

Stiftet 15. februar 1907.

Foreningens formål: At yde lån på de billigst mulige vilkår, således at lånene kan tilbagebetales med lige store månedlige ydelser gennem en årrække. Ansøgningsblanketter med alle oplysninger — herunder gældende rentefod — kan fås på kontoret eller hos de lokale tillidsmænd.

**Forretningsudvalg:**

Postbudformand Aage Andersen (formand).  
Politikommisær A. Dalsgaard (næstformand).

Kontrollør Hans Strunge.

Major A. C. Calundann.

Overmatros S. B. Smith.

Overlærer Jørgen Jensen.  
Direktør (AC) Per Bryld.  
Forretningsfører:  
G. Jørgensen.

**Ålborg Post-Orkester.**

Adresse: Postkontoret, 9000 Ålborg.  
Stiftet 22. januar 1952.

Orkestrets formål er at fremme interessen for den levende musik samt styrke kammeratskabsfølelsen inden for etaten. Alle ansatte inden for post- og telegrafvæsenet kan optages som medlemmer.

Postorkestret har i de forløbne år medvirket ved forskellige arrangementer i ind- og udland.

Kontingentet til foreningen er for aktive medlemmer 20 kr. pr. måned og for passive, efter behag.

**Bestyrelse:**

Overpostbud Arne Bregner Jensen, Heringvej 118, 9220 Ålborg Øst. Tlf. 08 - 15 89 70. (Formand).

Overpostbud Poul Jacobsen, Færogade 47, 9000 Ålborg, tlf. 08 - 16 08 36 (næstformand).

Postbud Ejler Christensen, Ahornvej 14, 9440 Åbybro, tlf. 08 - 24 12 78 (kasserer).

Kontorassistent II Susanne Hansen, Langgade 68, 9000 Ålborg, tlf. 08 - 16 45 46.

Automontør N. J. Andersen, Asåvej 34, 9220 Ålborg Øst, tlf. 03 - 15 81 63.

# OPEL/MERCEDES

# OLUF SVENDSEN <sup>A</sup>/<sub>S</sub>



- |                          |                    |
|--------------------------|--------------------|
| ●▲■ AMAGERBROGADE 290    | TLF. (01) 50 14 11 |
| ▲■ BROENGE 10, ISHØJ     | TLF. (02) 99 14 11 |
| ●▲■ GLADSAXE MØLLEVEJ 25 | TLF. (01) 69 14 11 |
| ▲■ GUNGEVEJ 15, HVIDOVRE | TLF. (01) 49 14 11 |
| ● HVIDOVREVEJ 219        | TLF. (01) 78 14 11 |
| ● KØGEVEJ 93, TAASTRUP   | TLF. (02) 52 14 11 |
| ●▲■ LYNGBYVEJ 165        | TLF. (01) 29 14 11 |
| ● VANDTÅRNSVEJ 114       | TLF. (01) 69 14 11 |

● SALGSAFDELINGER

▲ VÆRKSTEDER

■ RESEVEDELSAFDELINGER

# SIEMENS

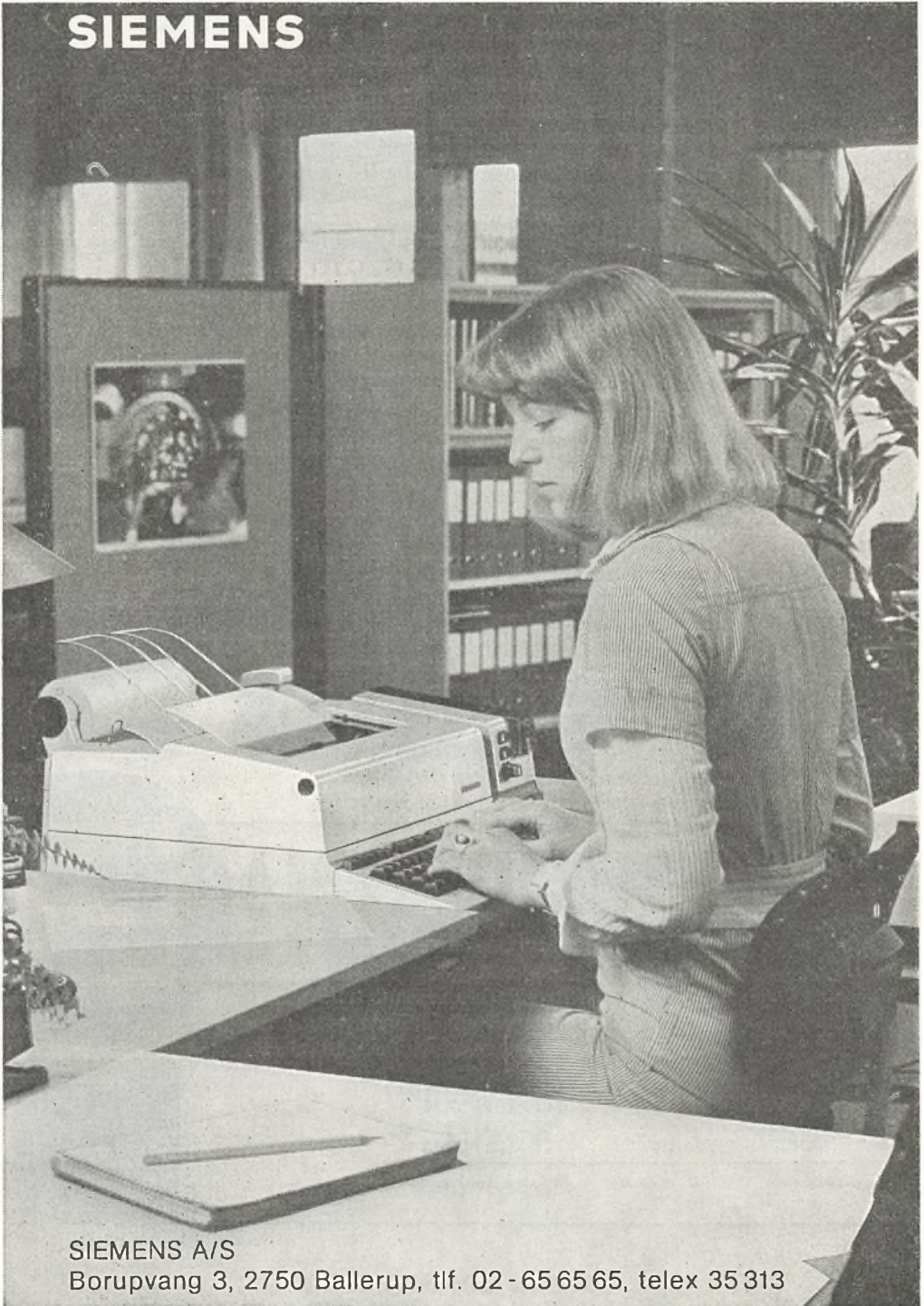

SIEMENS A/S

Borupvang 3, 2750 Ballerup, tlf. 02 - 65 65 65, telex 35 313



# P&T's indsats på tele-området værdifuld for samfunds-opbygningen

For 2 år siden — ved P&T's guldbryllup — fik årbogslæserne en aktuel tele-status ved teledirektør Hans Laursen.

I sommerens løb har teledirektøren taget sin afsked p.g.a. alder. Alligevel har vi gerne — i anledning af telegrafens forestående 125 års jubilæum — villet følge artiklen i Årbog 1977 op i en samtale med den mand, som vel i P&T-kollegernes bevidsthed frem for nogen er synonym med nutidens Tele. Det måtte så naturligvis blive en blanding af telejubilæum og afskedssamtale.

Mere om telechefen Hans Laursen — blad om til side 40.

## De sidste 25 års største tele-begivenheder.

Siden telegrafens i 1954 passerede sin 100-års dag, har teledirektør Hans Laursen beklædt fremtrædende stillinger i etatens teleledelse, som det tydeligt fremgår af oplysningerne side 40. Årbogen har spurgt den afgåede teledirektør, hvad han selv vil karakterisere, som de største begivenheder han har været med til i »telegrafens« sidste kvarte århundrede?

— Automatiseringen af det danske telefonnet, der var langt fremme inden for statstelefonområderne Sønderjylland og Møn allerede i 1954, er nu gennemført i hele landet, og bærefrekvenssystemer på kabler og radiokæder har gjort det muligt for abonnenterne selv at vælge sig frem ikke alene inden for Danmark, men til praktisk taget alle lande i Europa.

Søkabler med undersøiske forstærkere er blevet lagt mellem kontinenterne, og satellitter er blevet fast placeret over oceanerne, således at der nu er et rigeligt antal kredsløb for telefoni og andre formål til rådighed ikke alene til de traditionelle lande som USA og Canada, men også til en meget lang række af lande f. eks. i Sydamerika, Afrika og det fjerne Østen. Det er kun et spørgsmål om få år, inden danske telefonabonnenter selv kan vælge sig frem til destinationer uden for Europa — på samme måde som telexabonnenter allerede længe har kunnet gøre det.

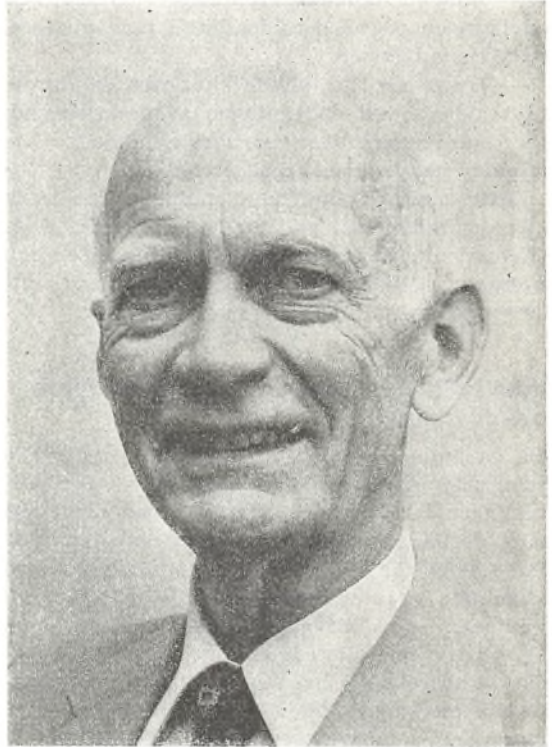

Hans Laursen.

Digitalteknikken, der har ligget til grund for udviklingen af datamaterne har også givet mulighed for på økonomisk måde at overføre data over ledningsnettet. Det danske afsnit af et nordisk datanet er netop ved at blive idriftsat, men data er allerede i betydeligt omfang blevet overført over telefonkredsløb. Datelabonnenter, der kan korrespondere med central-datamater, er blevet et fast begreb.

P&T byggede i slutningen af halvtredserne til brug for Danmarks Radio et landsdækkende net af FM- og TV-sendere.

— *Denne tekniske udvikling — som De med de nævnte eksempler har beskrevet — har muliggjort den enorme vækst, der totalt set har været i teleforretningernes omfang. Har det været bare lykke, at det er gået sådan?*

— Måske ville jeg ikke bruge ordet lykke om de — først og fremmest praktiske — fordele, som udviklingen på teleområdet hidtil har bragt os, siger Hans Laursen.

— Vi kan vel sige, at P&T har ydet en værdifuld indsats ved opbygningen af det samfund, som politikere, erhverv og den almindelige befolkning har ønsket at realisere.

Dette samfund skal have mulighed for livlig kommunikation nationalt og internationalt, så de erhvervsmæssige og personlige forbindelser kan fremmes, og således at vi alle kan være vel underrettet om fjerne og nære begivenheder.

### **Ikke P&T alene, der kan eller skal afgøre ny-udvikling.**

Vi har kun i beskedent omfang søgt at påtrykke samfundet tjenester, der i sig selv leder udviklingen i en bestemt retning. I dag er vi nok nået dertil, at teletjenester, som naturligt ville falde inden for P&T's regie, har mulighed for på afgørende og selvstændig måde at påvirke udviklingen — på tilsvarende måde som radiofoni og fjernsyn vel allerede har gjort det. Det betyder, at vi fremtidig bør tænke os godt om og rådføre os med andre, før vi kaster nye tjenester på markedet — men det er samtidig således, at vi på en vis måde har nået grænsen af vort monopol. Det vil derfor ikke altid være os, der alene afgør, om en ny tjeneste skal udvikles, eller i hvilket tempo det skal ske.

— *Kan det ikke føles bittert, når P&T ikke altid kan stille »apparat« til rådighed for kunderne med samme fart, som behov er opstået eller efterspørgsel vokser?*

— Det er nok farligt at knytte alt for mange følelser — bitre eller det modsatte — til løsningen af de daglige opgaver.

Der kan udmærket være en rimelig årsag til, at en kunde en gang imellem må vente lidt på et »apparat«. Det kan også skyldes, at vi i P&T ikke har været helt så forudseende, som vi egentlig burde og kunne have været.

Den første reaktion bør derfor være, om ikke vi selv kan lære noget af det foreliggende tilfælde.

Senere kan det måske vise sig, at vanskeligheden faktisk må tilskrives de stramme bevillinger. De bevilgende myndigheder har jo ikke reelt nogen mulighed for at vurdere alle enkeltheder i P&T's virksomhed, hvorimod de nok kan bedømme, om teletjenesterne som helhed fungerer tilfredsstillende.

— *Men når misøren så — i så og så mange tilfælde vitterligt viser sig at være bevillings-»besparelser«, kunne der så ikke gøres noget for at undgå sådanne situationer?*

— Den stivhed, der er indbygget i statens bevillingssystem, specielt bindinger til årlige bevillingslove og den skarpe adskillelse, dels mellem indtægter og udgifter, og dels mellem drifts- og anlægsmidler, gør det vanskeligt på tilstrækkelig smidig måde at tilgodese de krav, der stilles til en levende og i udstrakt grad konkurrencebetonet virksomhed som P&T — selvom der måtte være mulighed for at stille flere midler til rådighed.

Den dispositionsfrihed, vi allerede har som § 2 virksomhed, burde nok på passende måde yderligere udbygges.

### **P&T må ind i de nye tele-muligheder.**

— *Hvad mener teledirektøren om fremtidsudsigterne for at udvikle de muligheder inden for telekommunikationen, som synes at banke på døren?*

— Jeg tror, P&T har en god mulighed for at gå uden for de rammer, der hidtil har været gældende for virksomheden. Selve den overføring af information, der finder sted f. eks. på et telefonnet eller et datanet, er på en måde blevet en slags råmateriale, der sælges til en relativ billig pris, og derefter ofte indgår i private systemer, som rækker langt ud over P&T's nuværende virksomhedsområde.



Vi må sikkert i det lange løb indstille os på at deltage i udbygningen og driften af sådanne systemer. Det vil forudsætte, at P&T opbygger en omfattende og konkurrencedygtig ekspertise på helt nye områder, og det vil naturligvis også forudsætte politisk tilslutning til, at P&T optager sådanne nye aktiviteter.

Med den brede erfaring, vort personale har på kommunikationsområdet, og med det landsomfattende net, vi kan støtte os til, mener jeg, at der må være rimelige muligheder for, at P&T kan klare sig i den hårde konkurrence, som sådanne nye aktiviteter ville betyde, og jeg mener, at P&T alvorligt må overveje et sådant skridt, hvis virksomheden skal bevare sin dynamik.

— *Der har været adskillige teknologiskift inden for telesektoren i dens 125 års historie. Er det, vi nu er i gang med, det mest betydningsfulde?*

— Hvis De tænker på den overgang fra analog til digital teknik, der allerede er i gang på en række områder, og som i de kommende år uden tvivl vil gå videre, så er det et meget betydningsfuldt teknologiskift. Det vil give teleadministrationerne et meget universelt anvendeligt net og dermed også på en række områder gøre det muligt at tilbyde brugerne mere avancerede tjenester.

Det er også et teknologiskift, der vil betyde en ny udfordring til mange af P&T's medarbejdere. Det er nok en smagssag, om man vil betegne overgangen til digitalteknik som det mest betydningsfulde i telekommunikationens historie, men det er i hvert fald helt sikkert, at digitalteknikken på mange måder åbner for en ny udvikling inden for telekommunikationstjenesterne. En udvikling, der også vil få betydning for vor kundekreds, d. v. s. hele det danske samfund.

### **Nu må der være grundlag for sammenlægning.**

— *Nu skal vi åbenbart »til den igen«, med arbejdsudvalg omkring enheds-televæsen. Tør De spå om resultatet?*

— Det skal nok igen vise sig, at det egentlig er svært at finde gode argumenter for et opdelt dansk televæsen.

Der vil dog også blive påvist adskillige komplikationer ved en sammenlægning af telefonselskabernes og P&T's televirksomhed.

Så er spørgsmålet, om de ansvarlige politikere, med støtte i eller til trods for deres politiske overbevisning, vil vurdere fordelene ved en sammenlægning højere end de uundgåelige komplikationer.

På baggrund af min deltagelse i den seneste telefonkommission og med mit kendskab til televæsen her i landet og andetsteds, mener jeg, at der nu må være grundlag for at træffe beslutning om sammenlægning, og at denne beslutning bør træffes.

### **Den nye struktur giver bedre beslutningsgrundlag.**

— *Hvordan vurderer De den nye struktur i etatsens tele-afdeling?*

— De tanker, der ligger bag udformningen af den nye organisation inden for teletjenesten, finder jeg — stort set — rigtige. Organisationen skulle give mulighed for en nyttig decentralisering af mange af de beslutninger, som hidtil rutinemæssigt er blevet henlagt til og er blevet liggende i generaldirektoratet. Beslutningerne vil derved kunne træffes ud fra et mere komplet beslutningsgrundlag — og telestyrelsen vil på sin side få mulighed for i højere grad at koncentrere sig om problemer vedrørende televirksomhedens fremtid.

— *Ville De gerne have haft flere virkeår under de nye forhold?*

— Jeg har altid befundet mig godt i P&T — også i den stilling, jeg nu har sagt farvel til, uanset at jeg var berettiget til at blive siddende endnu et par år. Naturligvis vil jeg på mange måder savne P&T og ikke mindst samarbejdet med kollegerne. Jeg ville da også være ked af, om det efter 40 år i P&T ikke var sådan. Det er derfor meget tilfredsstillende for mig, at jeg endnu i nogen tid får mulighed for at give mit besyv med, når det gælder visse mere fremtidsprægede opgaver i P&T.

— *De har før sagt farvel til P&T, men er kommet tilbage. Denne gang er det vel nok definitivt.*

*Er der noget af det nye, der kunne holde Dem tilbage i endnu nogle år? Eller er De tilstrækkelig mæt af det, der er sket i Deres 40 år i P&T?*

— Mit svar på Deres foregående spørgsmål må vist have gjort det klart, at jeg på ingen måde føler mig »mæt«. Tværtimod har de opgaver og de problemer, jeg gennem årene har mødt som ansat i P&T, til stadighed skærpet min appetit.

**Teledirektør, civilingeniør\***  
**HANS LAURSEN, K,**  
**Telestyrelsen,**

som i maj måned d.å. fyldte 67 år, forlod med udgangen af juli måned 1978 Post- og Telegrafvæsenet. Her biografes teledirektøren af en nær medarbejder — teknisk chef I. Hyldstrup Larsen, Teknisk afd.:

Hans Laursen indtrådte i P&T i 1936 og blev i 1953 udnævnt til chef for 2. teknisk kontor, i 1960 til afdelingschef i teknisk afdeling og ved påbegyndelsen af strukturændringerne i 1976 til teledirektør. Hans Laursen kunne dog først i foråret 1978 fejre sit 40 års jubilæum i P&T, idet han kort tid efter afslutningen af 2. verdenskrig udtrådte af P&T i et par år for at deltage i et internationalt genopbygningsprojekt i Kina. I 1951 var Hans Laursen i en periode på ca. 3 måneder uden for nummer for atter at yde en indsats i internationalt bistandsarbejde, denne gang i mellemøsten.

Også inden for P&T har Hans Laursens virke været præget af det internationale samarbejde. I en periode var han således særlig aktiv i arbejdsgrupper vedrørende automatiske telefoncentraler og telefonnet, medens det i de senere år mest blev på satellitkommunikationsområdet, indsatsen blev ydet, og dette såvel i det europæiske samarbejde som under den verdensomspændende organisation INTELSAT. De yngre medarbejdere, der fulgte Hans Laursen til de mange internationale møder, nød ikke kun godt af hans faglige viden og indsigt, men også af

Når jeg har valgt at gå før de 70, er det et valg, jeg har truffet efter en grundig afvejning af alle forhold, men i baggrunden for dette valg indgik vel naturligt nok ikke noget ønske om at slippe for et job, der aldrig har været en belastning for mig.

Jeg kan ikke pege på noget forhold eller nogen ændring i P&T, som kunne have fået mig til at træffe et andet valg.

hans store interesse for og kendskab til kultur- og livsformerne i de lande, der blev besøgt.

Hans Laursen har gennem de 40 år på mange områder præget den udvikling, der har fundet sted ikke alene inden for P&T's egen televirksomhed, men også gennem samarbejdet med telefonselskaberne inden for hele televirksomheden i Danmark. Han var således aktivt med ved tilrettelæggelsen af færdigautomatiseringen i Sønderjylland, ligesom han i begyndelsen af 1950'erne deltog aktivt i samarbejdet med telefonselskaberne ved projekteringen og gennemførelsen af de landsomfattende bærefrekvenskabelanlæg. Af andre væsentlige opaver kan nævnes indførelsen af de datamatstyrede, automatiske telefontransitcentraler og senest det offentlige datanet, som Hans Laursen dog ikke nåede at se idriftsat i sin tjenestetid på grund af indtrådte forsinkelser.

Det præg, Hans Laursen har sat på udviklingen, har ikke kun været baseret på chefens muligheder for og ret til at træffe de endelige beslutninger, men har også — og især — været baseret på hans evne og vilje til at sætte sig ind i nye opgaver og til at fremdrage de væsentligste forhold i de foreliggende problemer. Som chef har Hans Laursen iøvrigt været indstillet på at lytte til sine medarbejdere, når disse kunne fremlægge en holdning til problemerne baseret på viden og velbegrundede argumenter. Denne egenskab hos Hans Laursen har også gennem de seneste år givet sig udtryk i en dyb interesse i opbygningen af den nye organisationsstruktur og ikke mindst i den tilstræbte udvidede medindflydelse og medbestemmelse for medarbejderne.

# Spild ikke tiden

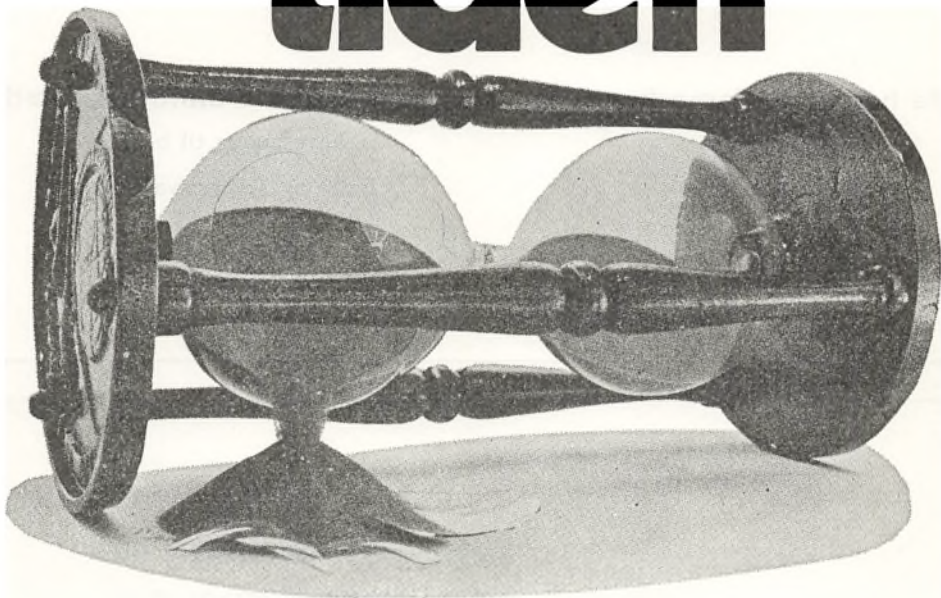

## Spar på den med Storno Radiotelefoner

Der var en gang, da Storno Radiotelefoner blev betragtet som en luksus. Men de dage er forbi. For mere end 10.000 danske virksomheder er vore radiotelefoner blevet en nødvendighed. Og grunden hertil er ganske enkel: de sparer tid, forøger deres effektivitet og opnår derved større udbytte. I nogle tilfælde kan Storno Radiotelefoner faktisk tjene sig selv ind i løbet af få måneder.

Det er ikke for ingenting, at over 30.000 biler i dagens Danmark er udstyret med Storno Radiotelefoner.

Hver 4. radiotelefon i Europa er fra Storno



Markedets mest avancerede lommestation.



Markedets eneste automatiske duplex biltelefon

# Storno

RADIOTELEFONSYSTEMER

AALBORG (08) 158822 · ÅRHUS (06) 281122 · KØBENHAVN (01) 576800 · KOLDING (05) 525933 · ODENSE (09) 162809

# J. JENSEN SKORUP ÅRHUS A/S

Grundlagt 1911

SØNDERGADE 44 \* TELF. (06) 1315 33  
8000 - ÅRHUS C

**Fineste herre- og dameskræderi**    **Provinsens største uniformsskræderi**

Målkonfektion  
bedste udførelse

Leverandør til bl.a.  
Post- og Telegrafvæsenet

H. C. ØRSTEDSVEJ 30  
TELEFON (01) 21 27 25  
1879 KØBENHAVN V



**I. A. STAUNING** *Tapetserer og Dekorator*

# 125 årige TELE — set med personalets øjne

I 1979 kan telegrafvæsenet i Danmark fejre 125 års jubilæum. Den udvikling, der er sket i de forløbne år, er enorm, og der sker stadig nye ting.

Det første sekels forløb omtales i et minde-skrift, som blev udgivet i anledning af 100 års jubilæet den 2. februar 1954.

Skriftet fortæller i ord og billeder historien om morseapparatets udvikling frem til fjernskriveren, og om det første kabels enlige kobber-tråd, der var begyndelsen til et landsomfattende fjernskribernet.

Der fortælles også om telefonens og fjernsynets spæde begyndelse og hurtige udbredelse samt om den tekniske udvikling, der danner grundlag for vort moderne televæsen.

I de sidste 25 år er det gået om muligt hurtigere. Der er ikke længere tale om landsomfattende telefon- og fjernskribernet. Realiteten er et verdensomfattende telenet, hvor skrift, lyd og billeder fremføres med ufattelige hastigheder pr. kabel, radio og satellit.

Årbogsredaktionen har bedt et par af 125-åringens »nutids-børn« om at fundere lidt over dagen og fremtiden på deres arbejdspladser i telegrafvæsenet.

Først er det overkontorassistent Anne Margrethe Jensen, Hovedtelegrafkontoret (Htg), som delagtiggør årbogslæserne i sine visioner:

## En fremtid for HTG som »Televæsenets servicecenter«?

— Vi kommer ikke uden om at se i øjnene, at den manuelle telegraftjeneste er hårdt trængt af den nye teknologi, indleder *Anne Margrethe Jensen*, og fortsætter:

— I de sidste år er antallet af telegrammer gået drastisk ned. Telextjenesten er automatiseret til de fleste lande. Tilbage har Telegrafene alene arbejdet med den »tunge« trafik på de dårlige forbindelser og den mere tidskrævende trafik fra private, ikke-televante kunder.

Informations- og oplysningstjenesten er steget stærkt i takt med automatiseringen, men dette arbejde giver ingen egentlige indtægter for Telegrafene.

Fonotelex-tjenesten er en af de nye ting, der er kommet til. Denne tjeneste har fået et stort op-



Telegrafens 100 års jubilæum fejredes bl. a. med et jubilæumsskrift udgivet af Generaldirektoratet, Dansk Postforbund og Dansk Post- og Telegraftforening i fællesskab og med Dansk Post- og Telegraftidendes daværende redaktør — L. Falck Tjelleesen — som ansvarshavende redaktør.

Jubilæumsskriftets forside, der gengives herover, var benævnt: »Fortid og nutid mødes«. I denne artikel kobles dimensionen fremtid på.

sving, omend stigningen i trafikken ikke er så kraftig som tidligere.

Sidste nye er »skrive-telefonen« for døve og hørehæmmede. Ved en videreudvikling og løs-

ning af visse tekniske problemer, kan det blive en handy ting, der som dataskærm eller miniskriver vil kunne kobles til enhver telefon. Den er kun på forsøgsstadiet, men kan meget vel blive endnu en konkurrent til telegramtrafikken. Dette gælder også for det nye tråd- og papirløse VIEW-DATA.

Det ser således mørkt ud, hvis man ser fremtidens manuelle telegraftjeneste i samme sammenhæng og med samme funktioner som i dag. Man stopper uvilkårligt op og gør sig sine tanker. Hvilken fremtid har ens egen arbejdsplads, Hovedtelegrafkontoret? Vil kontoret blive afviklet over en kort årrække, eller kan det indgå i en anden sammenhæng?

Personligt tror jeg det sidste. Ligesom morse-»håndværket« eksisterer den dag i dag, således vil også den manuelle telegraftjeneste fungere fremover som et supplement og som et alternativ til automatikken.

Så længe mennesket ikke fødes med programmeret forståelse af teknikkens vidundere, vil der være brug for menneskelig formidling under en eller anden form. Da Televæsenet er en del af vort samfunds kommunikationsformidling, må man tilsikre, at der er muligheder for, at alle kan bruge det.

Htg vil derfor naturligt kunne indgå i Televæsenet som et »Servicecenter«.

Her kan Televæsenets »vareudvalg« ses og afprøves under sagkyndig bistand.

Herfra udsendes også instruktører og konsulenter, der kan bistå firmaerne med at udnytte deres teleanlæg på den letteste og mest rationelle måde.

Information og reklamationer formidles og behandles herfra.

Telegrammer og telexmeddelelser vil fortsat kunne ekspederes hele døgnet rundt.

Htg kommer til at fungere som en »sekretær-service«, også på ubekvemme tider.

I tilfælde af fejl hos en »automatiseret« telekunde, kan man naturligvis på Htg afvikle kundens trafik, såvel i ankommende som i afgående retning.

Telexpladserne vil kunne tilbyde assistance til etablering af telexskrivninger til særligt svært fremkommelige numre og lande, også hvor der normalt er selvvalgt.

Telekurser er et naturligt tilbud, man kan give både nye og gamle firmaers personale. Kurserne vil også som dag- eller aftenskole indgå i, eller være et tillæg til den almindelige kontoruddannelse.

Vort eget tele-personale skal som et naturligt led i uddannelsen udføre tjeneste i Servicecenteret. Den personlige kontakt og erfaring med kunderne må blive det grundlæggende for enhver videreuddannelse, også for administrationens personale.

## Vi har ikke råd til at lade være!

Et »Televæsenets Servicecenter« vil ikke blive rentabelt i sig selv. Automatikken kommer til at bære sin del af udgifterne, så et samlet teleregnskab balancerer.

Har man da råd til at etablere en sådan service? Man har efter min mening ikke råd til at lade være.

Forskere er enige om, at Jordens ressourcer af metaller og energi, hvoraf en stor del af teletjenesten består, ikke er uudtømmelige. Allerede om ca. 50 år vil knapheden på råstoffer være en mærkbar realitet. Televæsenet bliver til den tid, om ikke før, stillet overfor at skulle spare på strøm og materiel i en helt anden målestok, end vi er vant til. Personalet med den direkte kunde-kontakt må være i stand til at formidle »rationeringerne« til kunderne. Der vil blive stillet store krav til ekspedienterne og deres uddannelse.

Starten på den nye struktur, hvis tanke bl. a. er at styrke markedssiden og kunderelationerne, er et udmærket tidspunkt at begynde en ny planlægning på.

Så vil også Hovedtelegrafkontoret kunne fungere som et naturligt led i et fleksibelt televæsen endnu 100 år.

Om der også er telegrafkontor eller servicecenter i Købmagergade om 200—300 år, er nok mere uvist.

Manglen på råstoffer vil bevirke, at mennesket bliver nødt til at klare sig med den medfødte, indbyggede »energi«, det har.

Til den tid er der ikke noget, der hedder telefoni og telegrafi.

Til den tid kommunikerer man — pr. *telepati!*  
... mener — *Anne Margrethe Jensen, Htg.*





A. M. Jensen.



Bo S. Larsen.

Og nu til en medarbejder på den anden store telearbejdsplads i København — *Rigstelefonkontoret*, (Rtf.).

### Fantastisk stærk udvikling på Rtf.

Bo Stenør Larsen, kontorassistent på Rigstelefonkontoret siden 1972 og kredsformand i 10. kreds B, siger om de seneste års udvikling i den manuelle ekspedition:

— I forhold til de 125 år er 7 års ansættelse på Rigstelefonkontoret vel ikke den største ballast, man kan have som udgangspunkt for at skrive et indlæg i årbogen. Jeg føler dog, at udviklingen er gået fantastisk stærkt og meget har ændret sig, bare på de få år.

Her ved årsskiftet er alle danske telefonabonnenter fuldautomatiserede, og alle har selvvalgs-mulighed til en lang række europæiske lande. Det er en udvikling, der har været undervejs længe, og den har ændret arbejdsforholdene på Rigstelefonkontoret betydeligt.

De tidligere meget store afdelinger for indland, Skandinavien og til engelsk-tysktalende lande i Europa er svundet ind, og der er sket flere sammenlægninger af afdelinger. Det har nemlig hurtigt vist sig, at kunderne udnytter selvvalgsmulighederne optimalt til de lande, der er telefon-teknisk højtudviklede, og hvor der ikke er de store sprogmæssige problemer. Tilbage på sprog-grupperne er der den mere tidkrævende og van-

skelige trafik, samt trafikken til oversøiske lande. I samme tidsrum er til gengæld biltelefonafdelingen vokset meget stærkt, og det samme er tilfældet med oplysningstjenesterne.

Den store forskydning i de forskellige afdelingers trafikudvikling og sammenlægningerne af sproggrupper har givet store problemer.

Det har blandt andet betydet væsentlige indskrænkninger i mulighederne for jobrotation, hvilket har følt meget hårdt i biltelefonafdelingen, som led under meget dårlige lokaleforhold og mange tekniske problemer. Lokaleforholdene er dog ved at blive forbedret, men den store tilgang af nye abonnenter giver konstant tekniske problemer og dårlige arbejdsforhold.

### Udviklingen i årene der kommer = service!

Fremtiden vil byde på mange udfordringer, som nok umiddelbart kan virke skræmmende.

Det er nu afgjort, at man starter automatiseringen af biltefontjenesten i 1981. Ligeledes er der her ved årsskiftet indledt forhandlinger om evt. indførelse af dataskærme i oplysningstjenesten, og om nogle år kan man være klar med selvvalg til en række oversøiske lande.

Disse fremtidsperspektiver vil stille store krav til styringen af udviklingen både teknisk og personalemæssigt. Hidtil er det lykkedes på en rimelig måde, men den datatekniske udvikling og den hårde konkurrence med telefonselskaberne vil fremover gøre det vanskeligere.

Det primære for manuel ekspedition vil fremover være i endnu højere grad at give service i form af sprogassistance, information, hjælp i forbindelse med tekniske problemer, hjælp til handicappede o. s. v. Et alternativt tilbud — og et vigtigt led i P&T's direkte kontakt med kunderne.

En forudsætning for, at det kan lykkes, er, at personalet får en langt bedre uddannelse end den hidtil kendte — og flere avancementsstillinger.

Hvis det lykkes os at styre udviklingen i den retning at få forbedret og udbygget servicen på den resterende trafik i takt med, at de rutineprægede korte ekspeditioner forsvinder, så tror jeg, at Rigstelefonkontoret vil være sikret som en god arbejdsplads i mange år fremover — slutter Bo S. Larsen, Rtf.



**A-S BUNDGAARD ANDERSENS EFTF.**

VEJLE PAPVAREFABRIK

ØRSTEDSGADE 34 . 7100 VEJLE . (05) 82 76 77

*Mærker til postsække og luftpost***Standard Electric Kirk A-S**

Ane Stauingsvej 21  
8700 Horsens 05 - 62 33 11

Fabriksparken 31  
2600 Glostrup 02 - 45 00 45

**ITT**

# De manuelle teletjenester ved et dobbeltjubilæum

1979 er året, hvor Tele fejrer et dobbeltjubilæum. Telegrafien fylder 125 år den 2. februar. Telefonen fylder 100 år, men her er det lidt vanskeligere at fastsætte en fødselsdato.

Ved Telegrafens 100 års jubilæum blev udviklingen ganske nøje beskrevet, dels i det af generaldirektoratet og personaleorganisationerne udsendte jubilæums-særnummer, og dels i et ret fyldigt nummer af TELETEKNIK. Heri blev tillige beskrevet den del af telefontjenesten, som Post- og Telegrafvæsenet varetager, nemlig den indenlandske rigstelefontjeneste, lokaltelefontjenesten i Sønderjylland og på Møn samt telefonforbindelserne med udlandet.

I denne artikel har Årbogen bedt overtelegrafinspektør P. F. Eriksen, som er den aktive kollega, der på nærmeste hold har haft lejlighed til at være med i alt på telefontens ekspeditionsside, om at gøre status over de manuelle teletjenester på vejen fra håndværk via »samlebånd-industri«<sup>1</sup> frem til automatiseringen. De foran nævnte værker fra Telegrafens 100 års jubilæum omhandler et meget bredt spektrum af såvel ekspedition som teknik — men med hovedvægten lagt på teknik. I denne artikel er det den ekspeditionsmæssige side, der bliver belyst.



P. F. Eriksen.

## Forrige århundredes fejlsyn

Det kunne i 1979 være blevet et meget stort jubilæum, hvis telegraf- og telefontjenesten havde været drevet af et PTT. Dette udtryk anvendes normalt internationalt for de forvaltninger, der driver al post-, telegraf- og telefonvirksomhed inden for et land. Dette er jo ikke tilfældet her i landet, hvor hovedparten af lokaltelefontjenesten varetages af 3 koncessionerede telefonselskaber. Det er egentlig lidt trist at måtte erkende det, men det er sådan set vor egen skyld, idet toplederne i Telegrafvæsenet i 1870'erne ikke interesserede sig for den nyopdagede telefon, der som bekendt var opfundet af Graham Bell i 1876. Det blev derfor private, der tog initiativet til etablering af de første telefonforbindelser her i landet i 1879, og først i 1881 kom der nærmere styr på det, i hvert fald for Køben-

havns vedkommende ved etablering af Københavns Telefon Aktieselskab.

Telegrafvæsenets ledelse må senere have erkendt fejltagelsen, for nogle få år efter blev der indledt forhandlinger om at få telefondriften indlagt under Staten, men da viste det sig allerede at være for sent. Senere har der gentagne gange været nedsat telefonkommission eller udvalg til udredning af forholdene med henblik på etablering af et enhedstelevæsen — også nu sidder for 5. eller 6. gang et udvalg til behandling af dette emne.

Årbogens redaktør har bedt mig beskrive udviklingen i de sidste 25 år, men efter at have overvejet sagen, har jeg fundet ud af, at jeg hellere ville beskrive *de manuelle teletjenester set med ekspeditionspersonalets øjne* og ikke alene indskrænke mig til de sidste 25 år, men

gå helt tilbage til 1931, hvor jeg indtrådte i Post- og Telegrafvæsenet. Der er i den tid sket så store forandringer inden for disse tjenester, at det må have en vis interesse at se det hele i en sammenhæng.

## Telegraftjenesten

I 1931 var telegraftjenesten baseret på morseekspedition. Sendeapparatet var morsenøgle, og modtagningen skete på morseapparatet, hvor morsealfabetet fremkom på en papirstrimmel som prikker og streger. Disse skulle da aflæses og nedskrives på telegramblanketter.

Der var morseforbindelse til så godt som alle postkontorer, og disse havde forbindelse til visse transitpunkter i landet som f.eks. København, Fredericia, Odense, Århus, Ålborg o. s. v. Til de telegrafekspeditioner, der lå på jernbanestationerne, blev der også ekspederet pr. morse, idet såvel statsbanerne som privatbanerne anvendte morsetelegrafien til den interne sikkerhedstjeneste mellem stationerne.



Telegraflokalet på Randers Telegrafstation, 1931.  
Morseapparat-opstilling.

Teknisk set var morse meget enkelt og robust, men ekspeditions-mæssigt set må det siges at være ret langsomt virkende, og det krævede en ret langvarig uddannelse af personalet.

Fjernskriverne dukkede op omkring 1930 og blev i begyndelsen af 1930'erne anvendt på enkelte internationale forbindelser.

Nogle meget store firmaer i København havde så stor telegramtrafik, at de havde morseforbindelse med Hovedtelegrafkontoret. Nogle af disse forbindelser var omkring 1930 omlagt til fjernskriverens forgænger, en art typetryktelegrafer, og blev senere omlagt til egentlige fjernskriveforbindelser. I 1936 blev disse forbindelser indført til manuelt omstillingsbord på Hovedtelegrafkontoret, der på en måde må siges at være den første fjernskrivecentral.

I 1937 blev dette videreført, idet der blev etableret en automatisk fjernskrivecentral i Kolding, og hertil blev et antal af de jyske og fynske telegrafkontorer indført med fjernskrivere, således at de over fjernskrivecentralen i Kolding kunne vælge sig frem til transitpunkterne København og Fredericia. Dette blev videreført i 1940, hvor der blev etableret en automatisk fjernskrivecentral i København, og hertil blev landets resterende 40 større byer indført med fjernskrivere, hvorefter morseforbindelserne blev nedlagt.

De sidste morseforbindelser inden for landet blev nedlagt i 1942, således at man derefter på de strækninger, hvor der ikke var fjernskrivere, udvekslede telegrammerne pr. telefon.

Det var i og for sig et epokegørende skridt, der blev taget i 1937/1940, hvor telegrafkontorerne blev indlagt i fjernskrivecentralerne sammen med fjernskriveabonnenterne. Man opnåede herved, at fjernskrivekontorerne nu kunne afvikle trafikken direkte, altså uden nogen form for transitekspedition, som det tidligere var tilfældet. Såvidt det vides, var Danmark det første land i verden, der tog dette skridt, og det blev forløberen for den måde, hvorpå der arbejdes internationalt i dag, den såkaldte gentexttjeneste.

I vore dage tales der meget om nye forsendelsesarter, der kan kombinere Post og Tele. De benævnes f.eks. »Telefax« eller »Mailgram« og kan kort beskrives som muligheden for at indlevere en meddelelse på et postkontor og få den trådbefordret til bestemmelsesstedet og udbragt pr. særligt bud derfra. Altså en form for telegramtjeneste, men ikke behæftet med telegramtjenestens større besværligheder med ordtælling m. v. Her kan det måske være interessant at anføre, at vi i 1940 indførte en forsendelsesart kaldet »Fjernskriverbreve«, der eksisterede indtil 1955. Årsagen til fremkomsten var de undertiden

meget dårlige forbindelser pr. post under krigen, og hensigten var at tilsikre fremkomsten fra den ene dag på afsendelsesstedet til næste dag på modtagelsesstedet. Forsendelsesarten havde en vis betydning under krigen, men ebbede ud, da postforbindelserne blev forbedrede efter krigen. Telegramtrafikkens størrelse har varieret en hel del i den omhandlede periode, og tabellen nedenfor viser kort enkelte af henholdsvis lavpunktterne og toppunkterne. Tallene er de her i landet indleverede telegrammer til indlandet og til udlandet, medens der for transitlegrammer er anført det samlede antal ÷ transitlegrammerne ved Hovedtelefonkontoret og Fredericia telegrafkontor, idet disse kontorer varetager hhv. varetog transitekspeditionen, dels mellem Danmark og udlandet og dels mellem en række lande, og dette har ikke den store interesse i denne forbindelse. De tal, der er tilbage, repræsenterer således det egentlige telegrafarbejde ved telegrafkontorerne i Danmark.

År	Telegrammer i 1000 pr. år			
	til indland	til udland	i alt	transit (÷ Htg og Fa T)
1931	992	987	1.979	403
1938	907	742	1.649	372
1944	2.021	211	2.232	781
1946	2.240	795	3.035	804
1977	509	273	782	55*

\* Heraf Od T + Ar T: 50.

Under 1. verdenskrig nåede telegramtrafikken et højdepunkt, men i løbet af 20'rne faldt trafikken til det tal, der er anført for 1931. Igennem 30'rne faldt trafikken langsomt indtil 1938, men derefter steg trafikken igen grundet krigsforhold med dårligere postgang, utilstrækkelige telefonforbindelser og mangel på mulighed for at købe andre varer, hvorfor det måske blev naturligt at sende festtelegrammer til jubilæer, fødselsdage m. v. Toppunktet nåedes i 1946, og derefter har der været en jævn nedgang indtil de tal, vi ser for 1977 — som det kan ses en meget drastisk nedgang. Her er det igen en række faktorer, der spiller ind: Bedre postforbindelser, bedre luft-

postforbindelser til udlandet, telextjenestens indførelse, datatransmission, bedre telefonforbindelser, manglende interesse for at benytte lykønskningstelegrammer, når andre gaver let kunne fås o. s. v.

### Tilbagegangen gjorde centralisering nødvendig

Nedgangen i telegramtrafikken efter krigen medførte i begyndelsen af 1960'erne en centralisering af telegraftjenesten. Indtil da havde vi haft fjernskrivere på ca. 40 kontorer i provinsen, nemlig de samme kontorer som tillige havde rigscentraler, jfr. senere. Rigscentralerne forsvandt ved automatiseringen af telefонтjenesten, og da telegrafafdelingerne herefter blev ret små, fandtes det naturligt at centralisere denne tjenestegren til de steder inden for de enkelte nummerområder, som på det tidspunkt var forudset at skulle varetage al restekspedition af telefon og telegraf, altså et centralt sted inden for 01-, 02-, 03- . . . . . 09-områderne. Til disse kontorer (f. eks. Holstebro for 07-området) blev abonnenterne indstillet, når de forlangte Telegrafens eller drejede 0022, men samtidig indførtes det nye, at oversøiske telegrammer gik direkte til København (0024), hvorved vi sparede transitekspedition inden for landet.

### Reformåret 1964

I 1964 skete der en hel del mere. De jernbanestationer, der udførte telegraftjeneste, gjorde dette sådan set uafhængig af posttjenesten, idet der var en særlig overenskomst om telegraftjenestens udførelse. Ydermere var udbringningsområdet for telegrammer ikke altid det samme som udbringningsområdet for post. Herudover var der indskrænkninger i, hvilken trafik de pågældende stationer kunne deltage i, f. eks. kunne ikke alle jernbanetelegrafekspeditioner deltage i ekspeditionen af telegrammer med udlandet udover Skandinavien. Nu blev forholdene ordnet derhen, at enhver jernbanestation, der var postekspedition, samtidig også var telegrafekspedition for alle slags telegrammer, og udbringningsområderne blev gjort fælles.

En anden nyskabelse fremkom i 1964, idet det hidtidige begreb »Ydre ekspresdistrikt« blev sløjet. Hidtil havde udbringningen til det ydre

distrikt kostet ekstra, og fra en hel del telegrafstationer kunne det ikke engang tilsikres, at der kunne skaffes bud til udbringning. Nu blev det ydre distrikt sløjfet, og alle telegrammer blev bragt ud for den samme betaling, kan man sige. Samtidig blev det så aftalt, at stationerne kunne anvende motorkøretøj til udbringning på afstande ud over 5 kilometer, og havde stationen ikke selv køretøj disponibelt, kunne en taxa bestilles til udbringning af telegrammer.

Den sidste nyskabelse samme år var indførelsen af »Meldingstelegrammer«. Det havde hidtil givet anledning til store vanskeligheder, at telegrammer ikke kunne udbringes uden for telegrafstationernes normale åbningstid. Det var ønskeligt at indskrænke åbningstiden, der mange steder gik til kl. 21, ligesom der var åbent om søndagen i mange byer. Det blev selvsagt efterhånden meget kostbart, og især set i relation til det faldende telegramantal. Forsendelsesarten »Melding« hjalp os ud over disse vanskeligheder, idet ordningen som bekendt går ud på, at der fra et åbent kontor (om natten Hovedtelegrafkontoret i København) ringes til en vognmand, med hvem man har en aftale om udbringning af en besked til modtageren om at ringe til Telegraften, hvorefter modtageren får telegrammet læst op. Det gav os i høj grad en flexibilitet i tjenesten, således at vi nu overalt i provinsen har kunnet indskrænke udbringningstiden for telegrammer til at være den samme som den tid, hvor postkontoret er åbent for publikum, dog med tillæg af en halv time om eftermiddagen. Og tilsvarende har vi kunnet lukke lørdag eftermiddag og søn- og helligdage. Det skal bemærkes, at for de kunder, der virkelig har behov for at få en besked frem, kan det i kraft af meldingsordningen lade sig gøre døgnet rundt alle ugens 7 dage.

Centraliseringen i begyndelsen af 60'erne blev imidlertid ikke afslutningen på denne rationaliseringsform. I begyndelsen af 70'erne blev det klart, at en yderligere centralisering måtte foretages, og den blev gennemført i løbet af 1973. Herefter er der kun egentlige telegrafstationer i København (Hovedtelegrafkontoret), Århus og Odense, dog bibeholdes fjernskriverekspeditionen i Rønne, idet denne udføres sideløbende med radiotelefontjenesten.

## Hundrede år med Fredericia T

En særlig omtale skal gives telegrafstationen i Fredericia. Denne station blev omkring 1870 transitstation for Store Nordiske Telegraf-Selskabs kabelforbindelse til Frankrig, England, Norge, Sverige og Rusland, og fra Rusland med forbindelse videre til Kina og Japan. Dette gav i årenes løb en meget stor international transittrafik på denne station, og trafikken toppede under 1. verdenskrig, hvor der beskæftigedes ca. 200 medarbejdere. Efter krigen kom konkurrencen med radioforbindelserne og senere med telex'en. Resultatet blev, at de internationale kabeltelegrafforbindelser mistede deres betydning, og i 1962 måtte vi lukke stationen for international trafik. Det er ret så karakteristisk, at det tog 46 år at nå fra begyndelsepunktet til toppunktet -- og 46 år fra toppunktet til lukningstidspunktet.

## Skal telegraften bevares?

Man kan naturligt nok rejse det spørgsmål, hvor langt vil telegramtallet falde, før det når et vist »naturligt« lavpunkt. Nogle har ment, at telegraf-tjenesten helt kan lukkes, og det har man også diskuteret i andre lande. Det er nu min opfattelse, at så drastisk vil det ikke gå. Der bør altid være en mulighed for, at en person, der ikke har telefon, eller som ikke har kunnet træffe modtageren pr. telefon, kan have mulighed for at få en besked hurtigt frem. Mange siger, at det er blevet dyrt at sende telegrammer, og at dette er medvirkende til »at kvæle« telegraften. Det er rigtigt, at sammenligner man med telegramtaksterne f. eks. i 30'erne, så koster det dyrt i dag. Men prøv blot at sammenligne prisen for et telegram med prisen for taxakørsel. I 30'erne kendte vi ikke begrebet »omkostningsanalyse«, en ting, som klart har vist, at telegraften er meget omkostningskrævende. Telegraf-tjenesten må utvivlsomt økonomisk subsidieres af de andre teletjenester. Man kan også sige, at telegraften er faderen inden for telekommunikationen, og de mere givtige børn har efterhånden suget næringen ud af kroppen på faderen. Spørgsmålet bliver at finde et balancepunkt, hvor en fornuftig takst skaber en nogenlunde omkostningsdækning.

## Telextjenesten

Da de automatiske fjernskrivecentraler var etableret i 1937/40, kunne private tegne abonnement på tilslutning til centralerne, og det kaldtes for fjernskrivertjenesten indtil 1948, hvor det skiftede navn til telextjenesten. I starten kunne der vælges indenlandske abonnenter og abonnenter i Tyskland, Nederlandene og Schweiz, men efter krigen blev der udbygget et net til de fleste lande i Europa og senere også til et meget stort antal lande uden for Europa. Antallet af manuelle ekspeditionspladser har aldrig været særligt stort, og i dag kan telexabonnenterne på de strækninger, hvor der er selvvalg, ikke bestille forbindelser over de manuelle pladser. Derfor er antallet af ekspeditionspladser i denne tjeneste i dag yderst beskedent.

## Statstelefontjenesten – Rigstelefontjenesten

I dag bruger vi udtrykket statstelefontjenesten om den af Post- og Telegrafvæsenet drevne lokaltelefontjeneste i Sønderjylland og på Møn. Tidligere dækkede udtrykket også den fjerntelefontjeneste, som vi har mellem landets forskellige koncessionerede områder.

I 1943 ændredes navnet for al trafik ud over lokaltelefonområderne til *Rigstelefonen*. Dette medførte nogle rygter om, at det var bestemt af den tyske værnemagt. Dette var nu ingenlunde tilfældet, for forklaringen er følgende: I København var der dengang ca. 20 demiautomatiske centraler, d. v. s. centraler, hvor abonnenterne har nummerskive og i udgående retning kan vælge andre centraler, dengang dog alene i København. I indkommende retning skal centralen sætte nummeret op som en manuel central. Når abonnenterne indtil da skulle have Telegrafan eller Statstelefontjenesten, skulle de kalde Hovedcentralen og der bede om Telegrafan eller Statstelefontjenesten, hvorefter der blev indstillet til disse tjenester. Det kom da på tale at ordne det således, at abonnenterne selv kunne dreje sig frem til de to tjenester. For Telegrafan kunne det uden videre lade sig gøre, idet bogstavkombinationen T-E var ledig. For Statstelefontjenesten gik det derimod ikke, idet S-T gav det samme som S-U, nemlig central Sundby. Kombinationen R-I var ledig, og derfor valgtes navnet Rigstelefontjenesten. I

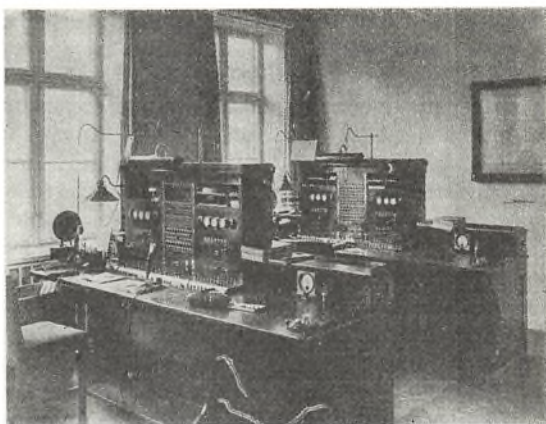

Telefonlokalet på Randers Telegrafstation, 1931  
Vekslerborde med anmeldeduplex.

det efterfølgende bruges navnet Rigstelefontjenesten for tjenesten, selv om denne på et vist tidspunkt har heddet Statstelefontjenesten.

Først i 1930'erne var der rigstelefontjeneste ved et forholdsvis stort antal postkontorer. I de større provinsbyer var rigstelefontjenesten baseret på det, der kaldtes for anmeldeduplex. Det bestod i, at telefonledningerne udelukkende anvendtes til samtaler, medens al ekspedition mellem telefonisterne foregik pr. telegraf. Nu skal det huskes, at dengang eksisterede fjernkablerne så godt som ikke, og de forholdsvis få forbindelser mellem København og de større byer var bygget på luftledninger. Det gjaldt om at udnytte ledningerne så intensivt som muligt, og derfor var ekspeditionspladserne forsynet med telegrafapparater. Morsenøglen sad indbygget i den lodrette del af bordet, og på bordpladen stod et morseapparat. Alle samtaler fik et løbenummer, og på ankomstsiden førtes journal over ankommende samtaler, også med disse samtalers varighed. Over telegraflinien anmeldte man da alle de bestillinger, man modtog, og fra det modstående kontor modtog man besked om f. eks., hvilke abonnenter der var til stede til personlige samtaler o. s. v. I forbindelsen med København var det København, der var dirigerende, og på morseapparatet indgik der løbende besked'er på, hvilken samtale der skulle være næste i linie 2, at købmand Hansen på Nora nummer det og det var til stede kl. 14,00 o. s. v. Det krævede nogen



træning at arbejde med denne ekspeditionsform. Morseapparaterne havde »autostart«, hvilket vil sige, at apparatet startede, når skriften påbegyndtes fra modstående station, og apparatet havde meget ofte vanskeligt ved at komme i gang, hvorfor begyndelsen af skriften stod som en lang streg på strimlen. Men de rutinerede ekspedienter kunne på øret høre, hvad der var blevet »sagt«, og havde derfor lettere ved det. Ideen var jo, at medens en samtale gik i en linie, blev abonnenterne til den følgende samtale stillet klar som »næste« og måtte vente, til samtalen var forbi, for derefter umiddelbart at få ledningen til rådighed. Det kunne være befriende, når København sagde »tfn.«, hvilket betød »kom i linien«, og så kunne man få mundtlig besked. Hele dette telegraf/telefonarrangement blev ophævet i 1934, således at man derefter kunne ringe i ledningerne og tale med modstående ekspedient. Det var sikkert meget hurtigere. I 1934 fandt man samtidig på noget andet, idet personlige samtaler herefter skulle hedde »samtaler med forudmelding«, en noget mærkelig udtryksform, lavet på grundlag af en direkte oversættelse af et internationalt reglement, og vi slap først af med det i 1950, hvor vi gik tilbage til udtrykket personlig samtale.

I 1936 blev Rigstelefonen nedlagt på en række små postkontorer, og tilbage blev der rigstelefonekspedition ved postkontorerne i ca. 40 større provinsbyer.

#### **Fra venteekspedition over straksekspedition til automatisering**

De telefonborde, eller som vi kalder dem: vekslorborde, som vi arbejdede ved, var stort set uændrede gennem 30'erne og i og for sig mange steder helt op i 50'erne. Selvfølgelig undergik de visse tekniske ændringer, men princippet var det samme med to pladser ved et bord, hvor man kunne sammenstille abonnenter ved hjælp af snører, der endte i propper.

Ved automatiseringen af telefoncentralen i Haderslev fik vi landets første såkaldte snorløse vekslorbord, hvor man ved hjælp af omkastere i bordet og valg på tastatur kunne skaffe forbindelse mellem abonnenter og fjernledninger. I 1948 blev det nærmest på forsøgsmæssig basis videreført ved rigscentralen i Ålborg, men først



Snorløse ekspeditionspladser på rigstelefoncentralen i Århus, 1953.

i 1953 blev princippet i større stil taget i brug med en ny type borde ved rigscentralen i Århus, samtidig med automatiseringen af bycentralerne i Århus. Det samme skete senere ved automatiseringen af centralerne i København.

Men indtil da skete der en hel del andet ved de øvrige rigscentraler i landet. Fra 1951 påbegyndte man en kraftig udbygning af fjernledningsnettet, og samtidig startedes forsøg med at kunne vælge automatisk over fjernledningerne. Forsøgene udviklede en teknik, der gjorde, at man mod København kunne vælge de demiautomatiske centraler og efterhånden abonnenter under fuldautomatiske centraler, og i modsat retning abonnenter under de automatiske centraler, der efterhånden skød op rundt omkring i landet.

De forbedrede telefoneringsforhold på grund af det forøgede ledningsantal og automatikken nødvendiggjorde ombygning eller rettere sagt nybygning af vore vekslorborde, og væksten i trafikken gjorde, at vi de enkelte steder skulle have betydeligt flere ekspeditionspladser opstillet. Flere steder medførte det nedlæggelse af en postmesters dagligstue eller flytning af postkontorets budstue, idet teknikken jo var såre vanskelig at flytte. Ekspeditionsformen havde hidtil været, hvad vi kalder for venteekspedition, hvilket vil sige, at abonnenten ringer op og bestiller sin samtale, hvorefter han må vente, indtil der bliver mulighed for at give ham forbindelsen til modstående by. Derefter ringes han så op, og

modtagerabonnten ringes tilsvarende op. Med forøgelsen af fjernledningsnettet blev det muligt at gå over til straksekspedition, hvorefter abonnenten får samtalen med det samme. Vi gjorde snart den erfaring, at denne ændring i ekspeditionsformen medførte en engangstrafiktilvækst på 35 %, og udover det måtte vi regne med stigninger på 15—20 % årligt. Det var derfor travle år med udbygning af rigscentralerne, og egentlig gjorde vi det med en fornemmelse af, at det arbejde, vi udførte, kun skulle holde et kortvarigt åremål — for vi vidste, at når bycentralen blev automatiseret, var der næppe basis for at opretholde byens rigscentral. Og dette viste sig ganske rigtigt at slå til. Rigscentralerne blev altså udbygget og ombygget i løbet af 50'erne og 60'erne, og efterhånden som automatiseringen skød frem, blev rigscentralerne nedlagt og trafikken koncentreret ved rigscentraler i 01-, 02-..... 09-områderne — som anført foran om telegraftjenesten. Det skal dog tilføjes, at planlagte rigscentraler i Hillerød (02-området) og Slagelse (03-området) aldrig kom til udførelse. Som anført foran om telegraftjenesten, blev rigstelefontjenesten koncentreret i 1973 til København, Odense og Århus.

I årenes løb skete der yderligere forenklinger i ekspeditionsgangen. I 1969 afskaffede man således meldingen »3 minutter«, og samme år ophørte man med at give melding til modtagere om en samtale og klarmelding til bestilleren. Begge disse ting kan lyde som petitesser, men det giver sekundbesparelser i hver enkelt samtale, og når samtaleantallet løber op i store tal, er det indlysende, at det er en rationalisering, som giver gevinst.

Det blev før nævnt, at overgangen til straksekspedition gav en trafiktilvækst på 35 %. Ved overgang til fuldautomatisk ekspedition viste det sig, at abonnenternes »appetit« på at bruge telefonen gav yderligere en trafiktilvækst på 35 %.

Nu kunne alle centraler inden for et område jo ikke automatiseres på een gang, og efter aftale med telefonselskaberne indførtes fra 1960 en ekspeditionsform, der blev kaldt »selvekspedition med kupondebitering«. Denne ekspedition foregik på den lokale central, altså også på landcentraler, og den bestod i, at abonnenten blev stillet igennem til 1. transitcentral, hvor han selv måtte



Vekslerborde på telegrafstationen i Nykøbing Fl., 1973.

ekspedere sig videre frem til modtagercentralen og dér forlange nummeret. Den takstmæssige begyndelse af samtalen klarede man meget nemt, idet takst-urene blev forsynet med en særlig skive, hvor det første minut var »sort«, med andre ord begyndte tællingen først, når 1 minut var gået.

Den indenrigske rigstelefon er nu så godt som 100 % fuldautomatisk. Der er kun enkelte samtaler tilbage med særekspedition f. eks. de tilfælde, hvor en abonnent ønsker en »modtager betaler« samtale. Endvidere har vi endnu enkelte samtaler fra partsabonnenter under de resterende demicentraler i København, men disse centraler bliver nedlagt med udgangen af 1978.

### Biltelefonen

En særlig gren af rigstelefontjenesten er Biltelefonen. Denne startede i 1951, men fik dengang ikke ret mange abonnenter, formentlig fordi systemet var lavet vel kompliceret af hensyn til at opnå den størst mulige sikkerhed. I 1963 ændrede man systemet, således at det blev meget forenklet. Ganske vist kunne man nu fra bilerne lytte ind på alle samtalekanalerne, hvorved der ikke var hemmeligholdelse, men det viste sig, at det forenkledede system blev en stor succes. Siden er antallet af biltelefonabonnenter og biltelefon-samtaler vokset ganske betydeligt, og for så vidt angår den indenlandske tjeneste er det langt det overvejende arbejde ved de 3 rigscentraler.

Af øvrige arbejder har rigscentralerne oplysningstjeneste, og rigscentral København varetale-



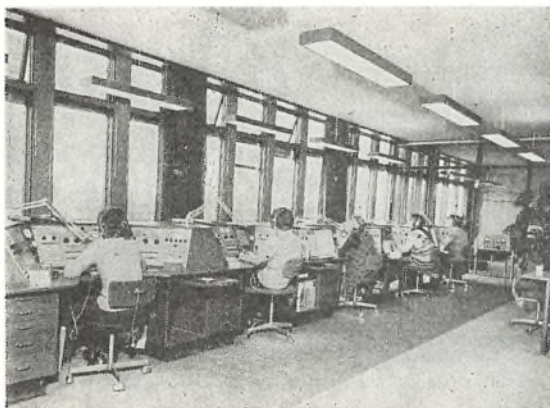

Ekspeditionsborde for MF-VHF-telefonitjenesten på Lyngby radio, 1971.

ger hele udlandstrafikken, men her er det planlagt, at en mindre del senere skal flyttes til Århus og Odense.

### Kystradiotjenesten

I 1931 havde vi 2 kystradiostationer, Lyngby radio og Blåvand radio. På det tidspunkt ekspederedes der kun radiotelegramtrafik, og Lyngby radio måtte endda dele trafikken med København radio, der blev drevet af Marineministeriet, og som indtil 1944 varetog korrespondancen på mellembølge med skibe. Sidst i 30'rne blev der åbnet for radiosamtaler med skibe, og i 1944 blev der åbnet en kystradiostation i Skagen for såvel telegraf- som telefonkorrespondance. Vor 4. kyststation, Rønne radio, åbnede i 1948, og denne station har udelukkende radiotelefonekspedition.

### Teleregnskab

Teleregnskabet, også kaldet debetregnskabet, blev i 1930'rne udført ved alle kontorer med rigscentral. Regnskabet omfattede afgifter for samtaler og for indtelefonerede telegrammer. Indtil 1942 blev alle telegrammer og alle samtaler dagligt bogført enkeltvis i telegramjournal 2 og telefonjournal 2, men fra 1942 gik man over til samlet daglig indførelse. Ved månedens udgang blev kuponerne optalt for hver enkelt abonnent, og der blev udskrevet regninger til abonnenterne. Summerne førtes i debetjournaler, og totalsummerne fra disse journaler skulle nu stemme med

journal 2 for hhv. telegraf og telefon. Teleregningerne til bydistriktet blev udsendt med postbudene, der opkrævede beløbene hos abonnenterne, og afregning blev foretaget gennem særlige afregningsbøger. I landdistrikterne blev de udsendt som postopkrævningsforsendelser. I København havde man en særlig ordning, idet man der sendte kuponerne og regningerne ud til abonnenterne og bad dem betale regningerne på postkontorerne.

I 1953 indførtes et hjælpemiddel ved sorteringen af kuponmaterialet. Hidtil havde man sorteret dagens kuponer ud først i centraler, derefter i 1000-grupper, derefter hver 1000-gruppe i 100-grupper, derefter hver 100-gruppe i 10-grupper og endelig hver 10-gruppe i enere. Derefter kunne så kuponmassen sorteres sammen med kuponmassen for den forløbne del af måneden. Det nye, der blev indført, var sorteringsreoler med 100 rum beregnet til opsortering af kuponerne. Her sorterede man nu kuponerne op først på de to



Reoler til udsortering af regningsbilag som indførtes 1954.

sidste cifre i abonnentnummeret, tømte reolen i en vis rækkefølge, og sorterede derefter op på de to største cifre i abonnentnummeret. Derefter tog man centralsorteringen, og kuponmassen var opsorteret i central- og nummerorden. Ydermere

var der den fordel ved reolerne, at de kunne klappes sammen og aflåses, hvorved et opbevaringsproblem var lettet. Den første sortering foretoges dagligt, medens 2. og 3. sortering kun foretoges 2 eller 3 gange månedlig. Det lyder i sig selv ikke af så meget, men det viste sig dog, at man det første år alene på Regnskabskontoret i København opnåede en besparelse på ca. 250.000 kroner.

I forbindelse med nedlæggelse af rigscentralerne blev det naturligt at foretage en centralisering af regnskabsbehandlingen, og det skete til de større knudepunkter, men efterhånden (fra 1962) i særlig grad til telegrafkontoret i Fredericia. Koncentrationen blev senere fortsat, således at kun Regnskabskontoret i København og Fredericia behandlede kuponmassen.

For så vidt angik selve opkrævningen af afgifter, skete der også forandringer, idet man i 1963 påbegyndte at lade P&T's afgifter opkræve sammen med KTAS's afgifter. Dette var forårsaget af, at telefonselskabet havde indført hulkortanlæg (og senere EDB-anlæg), hvorved der opnåedes en rationalisering i arbejdet. Samme ordning blev senere videreført over for JTAS og FkT, og ordningen bestod i, at vi til telefonselskaberne leverede hulstrimler med oplysning om abonnentnumre og samlet beløb for månedens kuponer for den enkelte abonnent. Hvis beløbet for den enkelte abonnent var over 10 kroner, medsendtes kuponerne til udsendelse til abonnenten. Telefonselskabet betalte os derefter det samlede beløb, vi skulle have, hvorefter det blev opkrævet hos abonnenterne sammen med telefonselskabets øvrige afgifter.

### **De personalemæssige konsekvenser af forandringerne i tjenesterne**

Det er indlysende, at de mange forandringer, der i årenes løb er sket i tjenesterne, har haft afgørende indflydelse på de personalemæssige forhold. I 1930'erne var P&T's største problem beskæftigelsen af det fra telegrafvæsenet overtagne personale. Telegrafvæsenet havde i 1927 (ved sammenslutningen med postvæsenet) ca. 1300 personer af assistentlinien. En del af disse tog postal uddannelse og overgik helt og fuldt til posttjenesten. De resterende blev tilbage ved

telegraf- og rigstelefontjeneste på postkontorerne og ved tjeneste på telegrafkontorer: Hovedtelegrafkontoret, Rigstelefonkontoret, Regnskabskontoret, Århus T, Fredericia T og Odense T samt kystradiostationer. Lidt af problemets omfang kan man se, når man for eksempel i personalefortegnelsen for 1940 læser om Hovedtelegrafkontoret og Rigstelefonkontoret, at 56 kontorassistentpladser udfyldes af assistenter. Dette problem løstes efterhånden ved afgang blandt personalet.

De næste personalemæssige problemer opstod ved provinspostkontorerne med henholdsvis udbygning af rigscentraler i 50'erne, nedlæggelse af disse igen i løbet af 60'erne og koncentrationen af fjernskrivertrafikken til enkelte kontorer. For den enkelte medarbejder har det selvsagt skabt problemer, men alt i alt må det siges, at det er lykkedes at gennemføre ændringen ved det enkelte kontor uden afskedigelser af personale, idet man i visse tilfælde har haft et mindre overskud, indtil afgang eller personaleudvidelser har bragt situationen på ret køl.

Fredericia telegrafkontor kunne være blevet et problem. I 1962, da den internationale trafik nødvendiggjorde ændring af telegrafkontoret til et »almindeligt« indenrigskontor, var der beskæftiget ca. 45 medarbejdere af assistent- og kontorassistentlinen. »Redning« kom her ved at overføre debetregnskab fra andre kontorer til telegrafkontoret til udførelse der, og efterhånden som personalestaben svandt ind ved naturlig afgang, flyttedes regnskabet delvis til Regnskabskontoret i København. I 1972 var medarbejderantallet nede på 8 kontorassistenter, og af disse blev de 7 tilbudt tjenester ved postkontoret og ved jernbanepostkontoret i Fredericia samt på Overpostinspektørens kontor, hvorefter en overkontorassistent videreførte visse regnskabsarbejder i forhold til JTAS indtil 1978, hvor den pågældende tog sin afsked.

Centraliseringen af rigstelefon- og telegramtrafikken i 1973—74 gav også en række personalemæssige problemer. Her blev centraliseringen gennemført, uden at det var påkrævet at foretage afskedigelser — med undtagelse for en enkelt kontorfunktionær, der ikke ønskede beskæftigelse på det lokale postkontor. Det skal siges, at det vakte bestyrtelse og uro på de på-

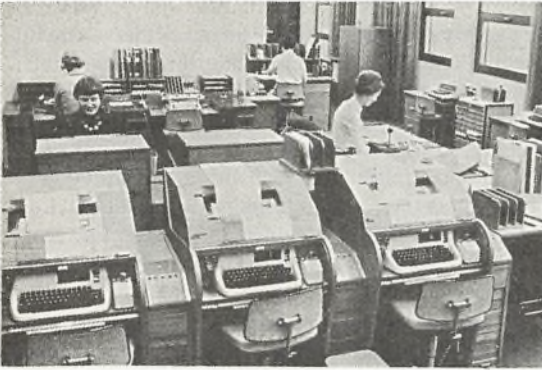

Moderne fjernskriverlokale.

Fjernskrivere og indtelefoneringspladser (i baggrunden) på Odense Telegrafkontor, 1978.

gældende kontorer, da det ved et »julebrev« i december 1972 blev meddelt, at det var Generaldirektoratets hensigt at foretage denne sammenlægning af tjenesterne. Forhandlinger med personaleorganisationen forestod, og det er mit indtryk, at den mest urolige periode var indtil det tidspunkt, hvor personalet blev klar over, hvad der egentlig var hensigten med det hele. Da først aftalerne var klar, og tidspunkterne var fastlagt, synes jeg, at det hele faldt i hak på en forbausende rolig måde.

### Fremtiden = Endnu mere automation

Og hvorledes bliver nu fremtiden? Det er indlysende, at de manuelle tjenesters storhedstid er forbi. Der kan ikke skimtes sådanne tjenester, som vil kræve den store personelindsats. Det er måske muligt, at visse former for »sekretær«-job kan tænkes indført, men det bliver aldrig til den store personalebeskæftigelse.

Nedgangen i telegramantallet vil sikkert fortsætte. Hvornår det niveau nås, som dækker publikums absolutte behov for telegrafien, kan ikke siges. Den nedadgående trafik vil få indflydelse på det antal personer, der beskæftiges.

For Rigstelefonen er som foran anført den indenrigske tjeneste så godt som 100% automatiseret. Af udlandstrafikken vælger abonnenterne selv ca. 95% af trafikken, og de resterende 5% fordeler sig på henholdsvis oversøisk trafik samt sådan trafik inden for Europa, der ikke kan selv vælges, eller som abonnenterne ikke ønsker

at selv vælge. Den oversøiske trafik vil også overgå til automatik, og det får betydning med strækningerne til USA, Canada, Australien og Japan med stor trafik. Et andet forhold, der spiller ind, er biltefontjenestens automatisering. Denne tjeneste vokser kraftigt i øjeblikket, og dens automatiseringstidspunkt påregnes at blive omkring 1981. Nu bliver alle biltelefonabonnenterne jo ikke »automatiske« på en gang, og der regnes sådan set med, at den resterende manuelle trafik vil falde jævnt.

Også oplysningstjenesten kan tænkes at undergå forandringer. Telefonselskaberne har indlagt hele deres abonnentmasse i datamater, og ved anvendelse af særligt apparatur kan man fremskaffe abonnentoplysninger på under den halve tid af det, der kræves ved opslag i telefonbøger. Og så er oplysningerne tilmed fuldstændigt opdaterede. Her må der på den ene eller anden måde ske ændringer for rigsoplysningens vedkommende, idet vi selvsagt ikke kan sidde og blade i telefonbøger, hvor oplysningerne er op til halvandet år gamle.

Alle disse forhold medfører ændringer i personalebehovet for rigstelefontjenesten. Den midlertidige vækst kræver mere personale, men automatiseringer og eventuelle ændringer i oplysningstjenesten vil kræve færre medarbejdere.

I kystradiotjenesten er det telefontjenesten over korte afstande (VHF-tjenesten) der påkalder sig opmærksomhed. Denne tjeneste er vokset kraftigt i de seneste år, den udføres i princippet af kontorassistentpersonale, og her må det ligeledes forudses, at denne tjeneste vil blive automatiseret. Og med automatiseringen vil der selvfølgelig følge et mindre personalebehov.

Alle ovennævnte forhold kræver, at der til stadighed udarbejdes prognoser over trafikudviklingen, at trafik og teknik arbejder »hånd i hånd«, således at ny teknik indføres på de gunstigst mulige tidspunkter, at der disponeres så hensigtsmæssigt som muligt ved personaleansættelser, at der til stadighed føres forhandlinger mellem Generaldirektoratet og personaleorganisationerne — og endelig, at der føres en åben politik over for personalet, således at de ændringer, der sker, og som vi må regne med, enten vi kan lide det eller ej, gennemføres på en så hensynsfuld måde som muligt.

# Medhjælperklubben fylder 40 år

Den 4. april 1979 kan Dansk Post- og Telegrafafforings Medhjælperklub fejre sin 40 års fødselsdag

For undertegnede, der var stifter af det hele, kan det i dag kun udtrykkes med et MEGET STORT TILLYKKE til Medhjælperklubben, og en tak til alle de mange — formænd og bestyrelse — der igennem årene har lagt et meget stort arbejde til gavn for klubbens oprindelige formål: At skabe et sammenhold mellem alle medhjælperne og elever.

Dengang — som nu — var et sammenhold en helt nødvendig ting for at overleve. Og vi var mange fra Provins og København, der mente, at vi burde finde den rigtige »melodi« sammen.

Tiden forud for 2. verdenskrig var en »speciel« tid — men også inden for vor forening var der brydninger, hvor vi gerne så vore »unge« synspunkter hørt. Ingen tror vel på i dag, at det første forslag om turnusferie blev fremsat i 1938.

Nå — det er jo også historie nu — og lad mig — inden jeg fortaber mig i minderne — trække de bedste ord frem fra en artikel, der stod i Årbogen, da Medhjælperklubben blev 25 år, og artiklen er skrevet af Dansk Post- og Telegrafafforings nuværende formand, *Hans Strunge*, der dengang i 1964 var formand for Medhjælperklubben.

Strunge skriver i sin artikel så mange gode ord om Medhjælperklubben, at de fortjener at komme frem en gang til. Hør blot følgende uddrag\*):

— I året 1938 blev der i Dansk Post- og Telegrafafforening fremført en del synspunkter vedrørende oprettelse af en faglig ungdomsorganisation omfattende elever og medhjælperne inden for toldvæsenet, statsbanerne samt post- og telegrafvæsenet.

Den 28. februar 1939 afholdtes et medhjælpermøde, hvor oprettelsen af en sådan ungdomsorganisation var på dagsordenen. Daværende medhjælperrepræsentant i hovedbestyrelsen for Dansk Post- og Telegrafafforening,

medhjælper S. A. Larsen, påviste det umulige i at oprette en faglig ungdomsorganisation og stillede i stedet sammen med medhjælper V. Petersen forslag om oprettelse af en selskabelig forening for elever og medhjælperne i post- og telegrafvæsenet, som var tjenstgørende i København.

Dette forslag vakte stor begejstring i forsamlingen, hvorefter forslagsstillerne blev opfordret til at udarbejde regler for stiftelse af en sådan forening hørende ind under Dansk Post- og Telegrafafforening.

I det nummer af Dansk Post- og Telegrafafforening, der udkom den 1. april 1939, stod følgende at læse: I henhold til det af medhjælpermødet den 28. februar fremsatte forslag vedrørende oprettelse af en klub med sammenkomster under mere underholdende former indbydes herved yngre medhjælperne og elever i København til møde i foreningslokalerne den 4. april til en nærmere drøftelse af betingelserne og formerne for en sådan klubs oprettelse.

Den 4. april oprandt og på denne aften stiftedes Dansk Post- og Telegrafafforings Medhjælperklub. Til formandsposten valgtes medhjælper S. A. Larsen. De øvrige bestyrelsesmedlemmer var:

Medhjælperne H. M. R. Sørensen, B. Jensen, der var kasserer, P. V. Petersen, H. S. Eriksen, K. R. Flarup. Klubbens revisor var medhjælper C. F. Breum.

Hvad er da Medhjælperklubben, og hvilke formål har den?

Til dette spørgsmål vil jeg gerne citere § 1 i de nugældende vedtægter for klubben: At skabe sammenhold mellem elever, medhjælperne og yngre assistenter ved afholdelse af selskabelige — i vinterhalvåret ugentlige klubaftener. Om sommeren week-end lejre på K 66 — vort sommerhus ved Jersie Strand —. At skaffe sine medlemmer underholdning af forskellig art, musikoptræden etc., samt oplysende foredrag, diskussionsaftener, eventuelt studiekredse. — Arrangementer af udflugter m. m.

Al begyndelse er svær, og det gjaldt også for Medhjælperklubben. Det fremgår af udtalelser fra først i 1940'erne, at mange dengang anså Medhjælperklubben for at være ude af stand til at eksistere over et længere åremål. I denne spådom har pessimisterne i hvert fald slet ikke fået ret.

Efter at S. A. Larsen i 1940 var blevet forflyttet til Svendborg, blev formandsposten overdraget til medhjælper H. M. R. Sørensen. Efter S. A. Larsens fratrædelse blev denne på den følgende generalforsamling enstemmigt valgt som klubbens første æresmedlem.

På initiativ af H. M. R. Sørensen lejede man en grund ved Jersie Strand. Denne grund fungerede som week-end lejr i sommeren 1940 og kostede kun 25 kroner for hele sommeren. Grunden blev navngivet K 66. Af Dansk Post- og Telegrafafforening blev der velvilligt stillet 2 telte til rådighed. I den første tid cyklede man

\*) Den fuldstændige artikel kan læses i Årbog 1964, side 281—284.

Data om Medhjælperklubben findes iøvrigt i foreningsregistret på side 32 i nærværende årgang. (Red).



dermed, undertiden med samlet afgang fra Valby station, og det var ofte en stor flok, der drog afsted til skov og strand.

I 1943 flyttede K 66 til nabogrunden, som Medhjælperklubben nu havde købt. Dette køb gav iøvrigt anledning til en stor debat i postale kredse, idet mange mente, at det var for stor en opgave, Medhjælperklubben havde påtaget sig ved at købe denne grund.

For at fremskaffe de nødvendige penge til køb af grunden blev der oprettet en lejr fond, som fik god støtte. Den siddende bestyrelse gjorde i det hele et beundringsværdigt stykke arbejde for at fremskaffe de fornødne midler.

De første år af Medhjælperklubbens levetid fandt alle bekendtgørelser om møder, underholdningsarrangementer og referater af disse sted igennem Dansk Post- og Telegraf Tidende, undertiden suppleret med udsendelse af skrivelser og plakater. Men efter krigens afslutning så man sig i august 1945 i stand til at udsende et medlemsblad. Bladet, der fik navnet »XP«, har været udsendt i højst forskelligt format og udseende. De første gange var det kun et stykke duplikeret papir i A 4 størrelse. Sidenhen har det fået et for medlemsblade mere ordinært udseende.

Skal man gøre status over de forløbne 25 år, må konklusionen blive denne, at Medhjælperklubben har dækket et behov for det unge assistentuddannede personale i post- og telegrafvæsenet, der er placeret i København, hvorved bemærkes, at den langt overvejende del af antagne elever er provinshansere fra Fyn og Jylland.

Ja. Bedre kan det ikke siges — når man fortsat ønsker det bedste for Medhjælperklubbens fremtid.

Fra min side — hvor jeg kun har kunnet følge Medhjælperklubben på afstand og igennem artikler i XP — kan i dag fremhæves en yderligere ting, som jeg mener har været medvirkende til »overlevelsen«, nemlig den velvilje, som klubben mødte hos daværende overpostmester Frode Land ved »bevillingen« til lokalerne i Hvidovre.

Det må da være dejligt for klubbens bestyrelse at have »fast grund« under fødderne.

Endelig vil jeg til slut fremhæve det initiativ, der fra klubbens daværende bestyrelse blev udvist med at skaffe så stort og flot et nyt »K 66«.

Tillykke med det hele — og al mulig held og lykke fremover for alle — skal lyde fra min side — inden artiklen afsluttes af klubbens nuværende formand.

Lad os håbe, klubben endnu får mange gode år.

S. A. Larsen,  
postmester,  
Fredericia postkontor.

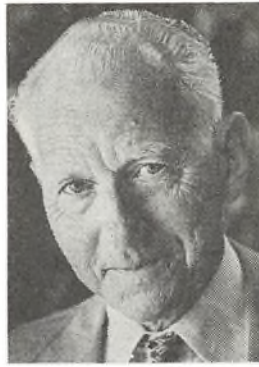

S. A. Larsen.



Randi Martinsen.

### Medhjælperklubbens jubilæumsformand:

Allerførst vil jeg gerne på klubbens vegne sige S. A. Larsen tak for de pæne ord og gode ønsker.

Dernæst vil jeg gerne fremhæve et par ting fra de 15 år, der er gået siden Hans Strunge skrev sin artikel.

På klubbens generalforsamling i 1970 var der på dagsordenen et forslag til en ændring af klubbens formålsparagraf. Forslaget fik stor tilslutning, men blev dog ikke vedtaget, idet der ikke var 2/3 af stemmerne for.

På den følgende generalforsamling i 1971 havde den daværende bestyrelse påny forslaget på dagsordenen, idet man mente, at den diskussion, der havde været i klubben i det mellemliggende år, viste, at der var tilslutning til ændringen. Forslaget blev da også vedtaget.

Formålsparagraffen har siden (med enkelte reaktionelle ændringer) lydt således:

#### Klubbens formål.

»At skabe sammenhold mellem yngre medlemmer af Dansk Post- og Telegraf forening ved afholdelse af selskabelige sammenkomster, ugentlig(e) klubaften(er), weekendophold på K 66 vort klub-sommerhus, Hundie Bygade 6 A, Hundie Strand. At skaffe sine medlemmer underholdning af forskellig art, musikoptræden etc., samt oplysende foredrag, diskussionsaftener, evt. studiekredse. Arrangement af udflugter m. m.«

Denne ændring er nok værd at lægge mærke til, idet den ændrede klubben fra at være en klub for yngre medlemmer af assistentlinien, til



Det ny K 66.

at være en klub for yngre medlemmer af DPTF, d. v. s. også for kontorassistentpersonalet.

I årene omkring 1970 viste det sig, at klubbens sommerhus ved Jersie Strand ikke længere kunne opfylde de krav, medlemmerne stillede til dette. Da der ikke var mulighed for hverken at

bygge om eller til det gamle hus, var man nødt til at begynde helt forfra med et nyt.

På en ekstraordinær generalforsamling i 1974 vedtog man at købe den grund, huset nu ligger på, Hundie Bygade 6 A. På den ordinære generalforsamling samme år blev det vedtaget, at man skulle købe et Trelleborg-hus, som skulle opføres på medbyggerbasis. Selv-byggeriet varede noget længere, end man først havde forestillet sig, men i 1977 var huset færdigt. Afslutningen af byggeriet markeredes ved en reception i sommeren 1977.

Der har i de forløbne år til stadighed været et behov for klubben. Dette behov vil i de kommende år fortsætte, måske ikke på samme måde som hidtil, men vi mennesker vil altid have brug for et sted, hvor vi kan mødes, udveksle synspunkter og have det rart sammen.

*Randi Martinsen.*

## HOLBÆK EKSPRESTRYKKERI A/s

GRUNDLAGT 1916

**Bogtrykkergaarden, Lundemarksvej 18, 4300 Holbæk  
Postbox 10**

Tlf.: Holbæk \*(03) 43 10 30 . Postgiro nr. 540 95 19

Tlf.: Holbæk (03) 43 07 28. Bogtrykker Ernst Hansen, privat

Tlf.: Holbæk (03) 43 25 36. Bogtrykker Fl. Jelstrup, privat

**Bogtryk – akcidens – offset  
Tidsskrifter, bøger, kataloger, brochurer, etiketter,  
blanketter og formularer**

*Leverandør til bl.a. Post- og Telegrafvæsenet*



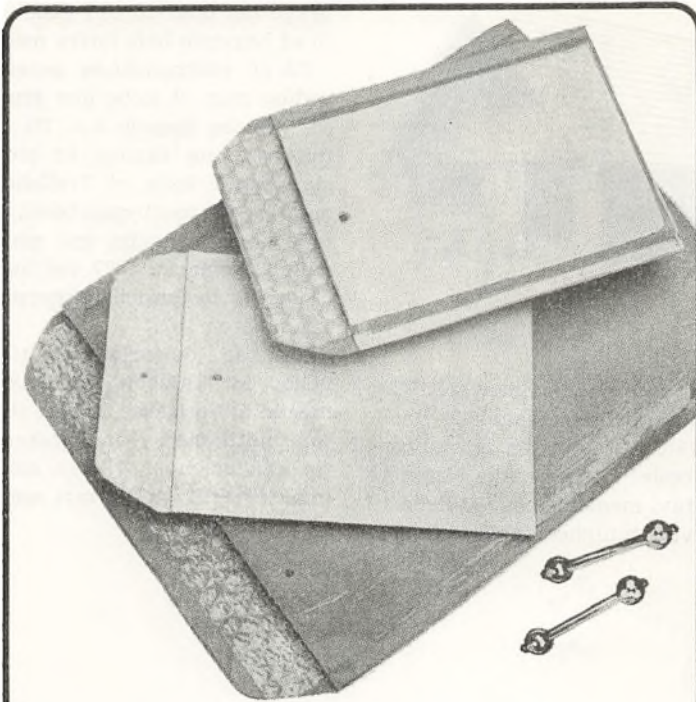

# BANTAM

den bedste polstrede konvolut  
der findes!

Luftpudekonvolutten BANTAM, der er kendt som den polstrede konvolut, der giver den mest effektive beskyttelse af sarte forsendelser, er blevet endnu bedre. De plastic-indkapslede luftbobler er blevet større, lukkeklapperne er også polstrede og en smart trykclips lukker effektivt uden at rive hænder eller andre postforsendelser. - Og BANTAM vejer 70% mindre end papirpolstrede konvolutter.

Ny BANTAM leveres i brunt kraftpapir og de mere anvendte størrelser leveres også i hvidt.

Rekvirer prisliste, prøver og reklamemateriale og få et ekstra +salg!

# BANTAM

- et kvalitetsprodukt fra Bjørnbak

# Jubilæer i post- og telegrafvæsenet 1979

## 50 års jubilæum.

- Marts,** 1. Postvagtmester G. H. Andersen, jbpkt. 1, Kh.  
1. Postvagtmester W. L. Byriel, Aarhus.  
1. Postvagtmester K. V. Christensen, jbpkt. 2, Fredericia.
- Decbr.,** 8. Overpakmester L. E. Christensen, Ålborg.

## 40 års jubilæum.

- Januar,** 1. Postbureauformand V. M. J. Fischer, jbpkt. 2, Fredericia.  
1. Overpostbud J. K. Nikolajsen, Odense.  
1. Kontorassistent I E. M. Schaarup, Viborg.  
1. Kontorpakmester H. B. Thorsen, Randers.  
16. Postbudformand Gunnar Brunkær, Odense.  
23. Overmekaniker E. Østergaard Hansen, 1. ingdistr., Nykøbing Fl.  
26. Overpostbud Niels Juel Andersen, Hørsholm.  
31. Landpostbud Aage Svoldgaard, Højslev.
- Febr.,** 1. Overpostbud V. R. Gaba, Langå.  
1. Overpostbud A. Grynnerup, pakkepostkt., Kh.  
1. Postbureauformand A. Jakobsen, jbpkt. 1, Kh.  
1. Kontorpakmester B. Jakobsen, Kolding.  
1. Overpakmester J. Jensen, jbpkt. 2, Aarhus.  
1. Overpostbud K. F. Nielsen, Aarhus.  
6. Postvagtmester C. F. Johansen, Skive.  
16. Postvagtmester P. Steffensen, Nyborg.
- Marts,** 1. Overpostbud P. V. Bidstrup, Købmagergades pkt.  
1. Overpostbud V. L. Eggertsen, pakkepkt., Kh.  
1. Kontorpakmester C. Esbensen, Sønderborg.  
1. Overkontorassistent G. V. Hansen, postgirokt.  
1. Kontorbetjent W. B. Jensen, EDB-centeret, København.  
1. Kontorpakmester B. Johansen, Odense T.  
1. Kontorpakmester R. H. Klestrup, omkareringspkt.  
1. Kontorpakmester R. V. D. Kristiansen, pakkepkt., Kh.  
1. Overpakmester J. S. Larsen, jbpkt. 1, Kh.  
1. Overkontorassistent K. M. Lind, Ålborg.  
1. Postbudformand P. I. Madsen, Sønderbro pkt.  
1. Overpostbud S. Møller, pakkepkt., Kh.  
1. Kontorassistent I F. T. M. Nielsen, Svendborg.  
1. Overassistent P. W. Nielsen, København (af.).  
1. Postbudformand C. M. Olsen, Gentofte.  
1. Postvagtmester Kaj Olsen, omkareringspkt.  
1. Landpostbud C. B. Paulsen, Vojens.  
1. Overpostbud H. S. J. Pedersen, Frederiksberg pkt.  
1. Arkivformand O. Pedersen, postgirokt.  
1. Postvagtmester O. B. Petersen, Lyngby.

- Marts,** 1. Postbudformand P. V. Petersen, Allerød.  
1. Privatmedhjælper R. M. Rosborg, Ørsted.  
1. Postvagtmester C. F. Roskilde, Købmagergades pkt.  
1. Overkontorassistent M. K. Schmidt, Odense T.  
1. Landpostbud A. R. Sørensen, Vesterborg.  
1. Overpostbud V. C. Vilhelmsen, Brønshøj.  
9. Overpostbud E. H. Kristiansen, Roskilde.  
20. Postbureauformand N. P. Jensen, jbpkt. 2, Fredericia.
- April,** 1. Postvagtmester E. O. V. Christensen, Ålborg.  
1. Kontorpakmester H. C. H. Christensen, Gentofte.  
1. Landpostbud H. V. M. Christensen, Vissenbjerg.  
1. Overpostbud P. V. E. Christensen, Vesterbro pkt.  
1. Landpostbud A. J. Christiansen, Gudhjem.  
1. Overpostbud F. A. Jensen, Odense.  
1. Landpostbud J. P. Jensen, Jystrup Midtsj.  
1. Overpakmester G. Johnsen, jbpkt. 2, Fredericia.  
1. Kontorpakmester K. V. Jørgensen, Næstved.  
1. Kontorpakmester P. E. Knudsen, Aarhus.  
1. Postbureauformand P. Østergaard Nielsen, jbpkt. 1, Kh.  
1. Landpostbud Verner Nielsen, Lundby.  
1. Overpostbud P. V. Nors, Søborg.  
1. Overpostbud J. N. Paulsen, Haderslev.  
4. Overpostbud A. C. Andersen, Frederikshavn.  
5. Overpostbud B. Munk Jensen, København (af.).  
10. Overpostbud A. H. Knudsgaard, Aarhus.  
11. Postchaufførformand Svend Fuglsang Jacobsen, Aarhus.  
26. Telegrafmester J. V. Pedersen, 3. ingdistr., Ålborg.
- Maj,** 1. Kontorpakmester Harry Dahlsgaard, Randers.  
1. Postbureauformand T. F. Frandsen, jbpkt. 1, Kh.  
1. Overpakmester S. A. R. Hansen, jbpkt. 1, Kh.  
1. Landpostbud S. R. Jensen, Struer.  
1. Landpostbud H. Makhholm, Struer.  
1. Overpostbud Chr. Sørensen, Arup.  
1. Postbudformand V. A. Vestbo, Horsens.  
9. Kontorpakmester H. A. Christiansen, Lyngby.  
16. Overpostbud C. Andersen, Kolding.  
19. Overpostbud H. J. Larsen, Odense.  
30. Overpostbud Preben Scheef Sørensen, Charlottenlund.
- Juni,** 1. Postchaufførformand E. J. K. Hansen, Aarhus.  
1. Landpostbud J. P. Hansen, Holbæk.  
1. Landpostbud P. H. E. Kristensen, Måløv.  
1. Landpostbud O. S. Moesgaard, Hejnsvig.  
1. Overpostbud A. G. A. Møller, Aarhus.  
1. Postvagtmester C. A. P. Nielsen, jbpkt. 1, Kh.  
1. Mekaniker H. E. Svendsen, radiointj., Kalundborg.  
1. Overpostbud A. P. Sørensen, København (af.).

- Juni,**
1. Mekaniker R. K. Sørensen, radiolingeniørtj., Herstedvester.
  3. Overpostbud I. G. Jørgensen, Næstved.
  8. Postbureauformand Johannes Gothard Larsen, jbpkt. 1, Kh.
  18. Kontorpakmester G. Larsen, Hillerød.
- Juli,**
1. Overpakmester H. Arpe, omkarteringspkt.
  1. Landpostbud S. H. Christoffersen, Løkken.
  1. Overpostbud K. E. Frederiksen, pakkepkt. Kh.
  1. Overpostbud K. C. Hansen, Odense.
  1. Kontorpakmester A. P. I. Jensen, Hillerød.
  1. Landpostbud T. V. Laursen, Knebel.
  1. Landpostbud T. Lund, Grenå.
  1. Overpostbud A. E. B. Nielsen, Stege.
- August,**
1. Landpostbud A. A. E. R. Bagge, Hårlev.
  1. Overkontorassistent A. K. A. Bynkell, Vesterbro pkt.
  1. Landpostbud J. Haaning, Vinderup.
  1. Landpostbud H. G. M. Laursen, Allingåbro.
  1. Overpostbud A. C. Villadsen, Vesterbro pkt.
  9. Overpostbud H. K. Knudsen, Nørresundby.
  23. Overtelegrafmester E. Led, 1. ingdistr., Kh.
  30. Overpostbud S. S. Petersen, Tåstrup.
- Septbr.,**
1. Overtelegrafmester Thorkild Antonsen, radiolingeniørtj., Kh.
  1. Kontrollør E. Bomholt, Gentofte.
  1. Overkontrollør Børge Bursaa, Herlev.
  1. Landpostbud J. A. L. Christensen, Hobro.
  1. Overkontrollør K. Mogens Christensen, Haderslev.
  1. Overkontrollør J. M. Damgaard, regnskabskt., Kh.
  1. Post- og telegrafkass. C. Gamby, Silkeborg.
  1. Postmester A. Gyldenhof, Års.
  1. Kontrollør H. P. Hansen, Middelfart.
  1. Overkontrollør J. K. Højlund, rigstelefonkt., Kh.
  1. Kontorpakmester A. S. Jensen, toldpkt., Kh.
  1. Postforvalter G. M. Høvring, Højbjerg.
  1. Kontrollør C. F. Jensen, Købmagergades pkt.
  1. Overassistent E. B. Jensen, Nykøbing Mors.
  1. Postmester E. B. Jensen, Vamdrup.
  1. Landpostbud O. A. Jensen, Avlum.
  1. Postmester E. Jørgensen, Holsted.
  1. Postmester E. F. Jørgensen, jbpkt. 1, Kh.
  1. Overassistent E. K. Jørgensen, GD, markedsafd. (4. kt.).
  1. Postmester N. J. Krarup, Byrum.
  1. Landpostbud H. T. Larsen, Veerst.
  1. Landpostbud E. Moesgaard, Grindsted.
  1. Overpostbud G. Mortensen, Købmagergades pkt.
  1. Overkontrollør S. H. Nissen, GD, 3. teknisk kt.
  1. Overassistent K. E. Nørgaard, Købmagergades pkt.
  1. Post- og telegrafkass. H. Overbeck, Horsens.
  1. Overassistent K. E. O. Petersen, Kalundborg.
  1. Postmester F. E. W. Povlsen, Klampenborg.
  1. Postvagtimester E. H. Specht, omkarteringspkt.
  1. Overkontrollør P. B. Stentoft, Herning.
  1. Overkontorassistent G. E. Thomhav, GD, teknisk afd. (1. T.).
  1. Overkontrollør P. Tornbak, rigstelefonkt., Kh.
  1. Kontorchef, cand. jur. Egon Villumsen, R1, GD, 3. teknisk kt.
  15. Postmester P. V. Nielsen, Tinglev.
  20. Landpostbud C. H. Frederiksen, Ringsted.
  23. Landpostbud S. V. Larsen, Fuglebjerg.
- Oktbr.,**
1. Landpostbud K. K. V. Christensen, Hobro.
  1. Kontorassistent I. E. Christiansen, indlev.-pkt. 15, Kh.
  1. Kontorassistent I. M. F. I. Grundtvig-Madsen, hovedtelegrafkt. Kh.
  1. Landpostbud Fr. H. Hansen, Tinglev.
  1. Overtelegrafist M. Jansen, radiolingeniørtj., Lyngby.
  1. Landpostbud K. E. Jensen, Abybro.
  1. Bestyrer B. M. Lange, Hellerup 4.
  1. Overpostbud H. Møller, Ringkøbing.
  1. Kontorpakmester S. S. Olesen, Odder.
  1. Kontorassistent I. G. I. M. Petersen hoved-tig.kt., Kh.
  1. Overkontorassistent K. J. Petersen, hoved-tig.kt., Kh.
  1. Overpostbud L. M. Sørensen, Ålborg.
  1. Rengøringsassistent G. Vognsen, Løgstør.
  5. Overpakmester F. B. Sørensen, Horsens.
  15. Kontorpakmester E. Laustsen, Århus.
  16. Overpostbud O. N. C. Sørensen, Århus.
  21. Postvagtimester Henry Andersen, jbpkt. 2, Fredericia.
  24. Postbureauformand A. I. Damgaard, jbpkt. 1, Kh.
  27. Overmekaniker G. T. Jensen, 2. ingdistr., Kastrup.
- Novbr.,**
1. Postvagtimester Pauli Andreasen, Århus.
  1. Overpostbud Otto L. J. Jørgensen, Græsted.
  1. Overkontorassistent E. M. Kaae, rigstif.kt., Kh.
  1. Kontorpakmester V. A. Kjær, Århus.
  1. Postbureauformand T. F. Lassen, jbpkt. 2, Fredericia.
  1. Overpostbud W. C. Morgan, Århus.
  1. Overpostbud P. E. Tornberg, Århus.
  5. Overpostbud G. Jensen, Esbjerg.
- Decbr.,**
1. Landpostbud E. Christensen, Nibe.
  1. Overpostbud G. W. T. Christiansen, Århus.
  1. Overpostbud H. T. Heftholm, Ålborg.
  1. Landpostbud N. G. Mortensen, Vestbjerg.
  1. Kontorpakmester A. C. Pedersen, toldpkt., Kh.
  1. Kontorpakmester S. A. Rasmussen, Rudkøbing.
  5. Overpostbud P. A. Christensen, Frederikshavn.
  12. Overpostbud N. P. D. Bosack, Haderslev.
  15. Overpostbud H. C. Christensen, Haderslev.
  28. Landpostbud J. Christensen, Roslev.

## 25 års jubilæum.

- Januar,**
1. Landpostbud K. E. Carlsen, Lystrup st.
  1. Landpostbud A. J. Hansen, Viby Sjælland.
  1. Privatmedhjælper G. H. Clausen, Randers 2.
  1. Kontorassistent I. K. M. Klemmensen, Esbjerg.
  1. Overpostbud Willy Knudsen, Østerbro pkt.
  1. Landpostbud G. V. Munch, Rønne.
  1. Bestyrer H. E. Rasmussen, Lyngby 6.
  1. Kontorassistent I. B. Wadskjær, Horsens.
  1. Kontorassistent I. L. Westergaard, postgirokt.
  1. Kontorfunktionær U. G. Kristiansen, indleveringspkt. 36, Kh.
  2. Landpostbud O. Madsen, Nakskov.
  3. Overpostbud P. Rasmussen, Østerbro pkt.
  4. Overpostbud H. F. Hansen, Købmagergades pkt.
  4. Overpostbud B. E. Jensen, Fredericia.
  4. Postbureauformand Johannes Olsen, omkarteringspkt.
  5. Overpostbud O. Frilund, Gentofte.
  5. Landpostbud H. P. Hansen, Mønsted, Viborg.
  5. Postbud B. E. Jensen, Glostrup.
  5. Landpostbud E. N. Sørensen, Gadstrup.

- Januar, 7.** Overpakmester I. Ibsen, omkarteringspkt.  
 15. Postbud K. W. Larsen, Randers.  
 20. Landpostbud R. D. Tinghus, Søvind.  
 22. Overchauffør K. L. Christensen, postkørselskt., Kh.  
 24. Telegrafarbejder A. Ebsen, 2. ingdistr., Åbenrå.  
 25. Landpostbud A. Kristensen, Vesløs.  
 31. Kontorassistent I A. H. Kragh, omkarteringspkt.

- Febr., 1.** Landpostbud H. G. Andersen, Nørre-Ålsv. e.  
 1. Landpostbud S. A. Andersen, Egtved.  
 1. Landpostbud Ivan P. Bak, Uggeluse.  
 1. Postbudformand N. H. B. Christensen, Vordingborg.  
 1. Landpostbud Børge Jensen, Sporup.  
 1. Landpostbud Jakob Jepsen, Tinglev.  
 1. Landpostbud F. Jørgensen, Ørum Djurs.  
 1. Bestyrer G. Lyck, Åbenrå 1.  
 1. Rengøringsassistent J. A. Melahn, indleveringspkt. 26, Kh.  
 1. Postbud E. C. Nielsen, Århus.  
 1. Privatmedhjælper Edith Nikolaisen, Roslev.  
 1. Landpostbud A. Pallesen, Billum.  
 1. Privatmedhjælper B. E. Pedersen, Ølstykke.  
 1. Kontorassistent I A. L. Petersen, indlev. pkt. 47, Kh.  
 1. Overpakmester H. K. Rasmussen, Odense.  
 1. Landpostbud G. D. Svendsen, Føllenslev.  
 1. Overpostbud B. V. Sørensen, Århus.  
 1. Postbudformand K. S. Sørensen, omkarteringspkt.  
 1. Overpostbud P. E. Weigel, Næstved.  
 2. Overchauffør Jørgen P. Holm, postkørselskt., Kh.  
 2. Overpostbud Kurt Nielsen, Skovlunde.  
 3. Overpostbud H. Nielsen, Hølstebro.  
 5. Overpakmester Niels Chr. Nørsgaard, jbpkt. 1, Kh.  
 6. Kontorfunktionær K. D. Jonsson, hovedtlgkt., Kh.  
 8. Landpostbud Jørgen Haderup, Hjørring.  
 11. Maler B. T. Sklander, værkst., Kh.  
 12. Kontorassistent I K. Plough, Lyngby radio.  
 15. Overpakmester N. V. Andersen, omkarteringspkt.  
 15. Kontorpakmester P. V. Christensen, Esbjerg.  
 15. Postbudformand J. M. K. Kristensen, Hille-rød.  
 15. Overpostbud N. T. Mikkelsen, Fredericia.  
 19. Landpostbud P. C. Christensen, Jystrup Midtsj.  
 20. Kontorassistent I E. A. Andersen, indlev. pkt. 35, Kh.  
 23. Mekaniker Kai Aage Jensen, 1. ingdistr., Slagelse.  
 24. Ekstrabud (postb.tj) S. A. V. Larsen, omkarteringspkt.  
 26. Kontorfunktionær I. J. Schou, postgirokt.

- Marts, 1.** Rengøringsassistent E. K. Egholm, Østerbro pkt.  
 1. Kontorassistent I K. Hansen, postgirokt.  
 1. Kontorassistent I A. M. Jensen, Brønderslev.  
 1. Kontrollør E. V. Jensen, Ålborg.  
 1. Kontorpakmester O. H. I. Jensen, Fredensborg.  
 1. Overpostbud P. E. Jensen, Kolding.  
 1. Overpostbud Svend Aa. Kristensen, Herlev.  
 1. Landpostbud J. Lauridsen, Tønder.  
 1. Postekspediter R. Lynggaard, Erslev.  
 1. Rengøringsassistent E. E. Nielsen, Nibe.  
 1. Overpostbud Henning Poulsen, Kolding.  
 3. Postbudformand Bernt Hansen, Randers.  
 11. Overpostbud B. E. Kristiansen, Holbæk.

- Marts, 12.** Kontorfunktionær E. K. Ø. Olsen, postgirokt.  
 15. Rengøringsassistent J. M. Hansen, Nibe.  
 15. Kontorassistent II L. A. Pedersen, rigstiftk., Kh.  
 15. Kontorpakmester A. Steiness, Esbjerg.  
 16. Landpostbud H. Leth, Storvorde.  
 17. Kontorpakmester Chr. P. Nissen, Padborg.  
 23. Kontorpakmester A. H. Varsnæs, omkarteringspkt.  
 24. Landpostbud A. M. Mosegaard, Kibæk.  
 24. Landpostbud E. J. Nielsen, Slagelse.  
 24. Overpostbud N. E. B. Vestergaard, Allerød.  
 27. Overpostbud Verner Pedersen, Holte.  
 28. Overpostbud K. J. Eriksen, Birkerød.  
 29. Landpostbud G. Petersen, Nakskov.

- April, 1.** Overpostbud J. Christensen, Ålborg.  
 1. Landpostbud H. A. Christiansen, Lundby.  
 1. Rengøringsassistent D. Gadegaard, jbpkt. 1, Kh.  
 1. Overpostbud Egon Hansen, Ålborg.  
 1. Landpostbud P. V. Jørgensen, Sandved.  
 1. Bestyrer E. Knudsen, Århus 35.  
 1. Overpakmester Egon G. Knudsen, omkarteringspkt.  
 1. Overpakmester A. Bay Kristensen, Århus.  
 1. Landpostbud H. Kristiansen, Slagelse.  
 1. Postekspediter G. P. M. Larsen, Vivid.  
 1. Landpostbud Svend Lund, Vojens.  
 1. Landpostbud P. E. Nielsen, Gamby.  
 1. Overpostbud S. L. Pedersen, Frederiksberg pkt.  
 1. Overpostbud O. Petersen, Frederikssund.  
 1. Overpostbud O. N. Skov, Århus.  
 1. Landpostbud Niels Peter Sørensen, Frederiksværk.  
 1. Overpostbud J. E. J. Thomassen, Nykøbing Mors.  
 1. Brevsamler Inger Warming, Vester-Hassing.  
 1. Kontorassistent I A. M. B. Winther, Valby.  
 6. Kontorpakmester G. Andersen, Thisted.  
 12. Overpostbud P. Rasmussen, Hjørring.  
 15. Kontorassistent I Bodil Christensen, Nakskov.  
 15. Telegrafarbejder A. B. Hansen, 2. ingdistr., Gram.  
 15. Overtelegrafist E. G. Jensen, Lyngby radio.  
 16. Landpostbud A. Riisshøj, Kirke-Stillinge.  
 21. Overpostbud T. W. Larving, Lyngby.  
 21. Landpostbud E. J. Sørensen, Jerslev J.  
 22. Overpostbud J. P. R. Nielsen, Ålborg.  
 24. Telegrafmester H. J. Møller, GD, teknisk afd. (I. T.).  
 25. Overtelegrafist J. R. Jensen, radiolngtj. Reersø.  
 25. Kontorpakmester T. E. Rasmussen, Lyngby.  
 26. Postbudformand H. M. Ottesen, omkarteringspkt.  
 26. Overpakmester J. O. Rasmussen, Regstrup.  
 26. Overpostbud Thorkild Rousing, Randers.  
 27. Overpostbud T. B. Albretsen, Nordvest-kvarterets pkt.  
 27. Landpostbud Kurt N. Andersen, Fredericia.  
 27. Overpostbud O. H. Pastoft, Vanløse.  
 27. Kontorpakmester O. Rom, omkarteringspkt.  
 28. Overmekaniker S. A. Hansen, 2. ingdistr., Kolding.  
 28. Kontorpakmester P. Ravn, pakkepkt., Kh.  
 29. Landpostbud N. D. Hansen, Slagelse.  
 30. Landpostbud J. P. Hattesen, Løgumkloster.

- Maj, 1.** Kontorpakmester A. Andersen, Århus.  
 1. Overpostbud F. A. Andersen, Hornbæk.  
 1. Kontrollør H. P. Andersen, Roskilde.  
 1. Overpostbud Jørgen Andersen, Odense.  
 1. Overpostbud P. E. Benjaminsen, Århus.

- Maj,**
1. Landpostbud A. Christensen, Toftlund.
  1. Kontrollør C. B. Christensen, avispkt., Kh.
  1. Privatmedhjælper R. Christensen, Brønderslev.
  1. Overpostbud O. P. Fristed, Herlev.
  1. Kontrollør K. R. Grann, Århus.
  1. Overassistent D. S. Hansen, kabelingenlørtj., Kh.
  1. Overpostbud H. Jakobsen, Århus.
  1. Montør A. H. Jensen, postkørselskt., Kh.
  1. Kontrollør A. M. Jensen, GD, teknisk afd. (1. T.).
  1. Kontorpakmester B. S. Jensen, Århus.
  1. Kontrollør Bruno Jensen, Ålborg.
  1. Landpostbud Egon Jensen, Vildbjerg.
  1. Overpostbud G. V. Jensen, Århus.
  1. Kontorpakmester Jens Erik Jensen, Århus.
  1. Kontrollør O. Elkjær Jensen, Rudkøbing.
  1. Overpostbud Villy Jensen, Århus.
  1. Kontrollør Poul Johansen, postgirokt.
  1. Kontrollør E. G. Jørgensen, Roskilde.
  1. Brevsamler E. I. Jørgensen, Lørslev.
  1. Kontorpakmester A. Kalleheuge, Århus.
  1. Kontrollør E. M. G. Kasper, Århus T.
  1. Overpostbud N. H. Krogager, Valby.
  1. Overchauffør Svend Erik Larsen, postkørselskt., Kh.
  1. Kontorfunktionær E. Lauritzen, Sønderborg.
  1. Landpostbud V. Laursen, Allingåbro.
  1. Overchauffør Vagn Lykke, Ålborg.
  1. Kontorassistent I E. A. J. S. Madsen, rigstlf. kt., Kh.
  1. Overpostbud Hans Leo Madsen, Århus.
  1. Kontrollør V. E. Majgaard, postgirokt.
  1. Kontrollør P. Michelsen, EDB-centeret, Kh.
  1. Kontorpakmester C. B. Mogensen, Århus.
  1. Overassistent E. K. Nielsen, Charlottenlund.
  1. Landpostbud J. E. N. Olsen, Mørkøv.
  1. Overpostbud I. Pedersen, Greve Strand.
  1. Kontrollør J. P. Pedersen, Ringkøbing.
  1. Landpostbud L. C. Petersen, Tønder.
  1. Kontrollør S. N. Rytter, hovedtligkt., Kh.
  1. Overassistent Esther Schnejder, Vejle.
  1. Kontorpakmester B. Schøning, Skive.
  1. Rengøringsassistent M. H. Skov, Lemvig.
  1. Postvagtmester Børge Sørensen, Århus.
  1. Kontorfunktionær G. S. Thuesen, Odense 23.
  3. Maskinsætter P. E. Jensen, værkst., Kh.
  3. Postbudformand J. H. Johannsen, Odense.
  3. Overpostbud G. Pedersen, Helsingør.
  4. Overpostbud K. E. Andersen, Vesterbro pkt.
  4. Postbudformand C. T. Wilhelmsen, Odense.
  6. Landpostbud S. A. Jensen, Nivå.
  6. Landpostbud E. G. Schmidt, Agerbæk.
  7. Overpostbud A. C. Pedersen, Brønshøj.
  8. Mekaniker J. C. Nielsen, kabelingenlørtj., Korsør.
  9. Distriktsmontør J. Kristensen, 2. ingdistr., Gram.
  10. Overpostbud Bent Lauwring Andersen, Holstebro.
  10. Overpostbud S. A. S. Jensen, Helsingør.
  10. Landpostbud F. J. Pedersen, Hyllinge.
  10. Radiomester M. Pinholt, 3. ingdistr., Frejlev.
  11. Overpostbud E. L. Nielsen, Odense.
  11. Postbudformand V. A. Torp, Middelfart.
  12. Landpostbud N. J. Hansen, Holstebro.
  12. Postbud J. G. Jørgensen, Virum.
  12. Overpakmester Jørgen Rom, jbpkt. 2, Fredericia.
  15. Overpostbud M. Kjeldsen, Sønderborg.
  17. Postbudformand Leif Christensen, omkarteringspkt.
  17. Overpostbud A. E. J. Lindskov, Brønshøj.
  17. Postbudformand S. Lundgaard, omkarteringspkt.
  17. Kontorassistent I A. Nielsen, rigstlf. kt., Kh.
  17. Overmekaniker G. E. Nielsen, 3. ingdistr., Århus.

- Maj,**
20. Landpostbud Knud Børge Ravn, Fredericia.
  24. Ekstrabud (postb.tj.) Kaj E. Ørnvald Jensen, Helsingør.
  25. Overpostbud L. G. Jacobsen,, Odense.
  26. Postbudformand H. P. Ipsen, pakkepkt., Kh.
  26. Ekstrabud (lpb-tj.) H. P. Jensen, Osted, Roskilde.
  31. Telegrafmester L. E. Baunsgaard, radiolingenlørtj., Kh.
  31. Snedker K. A. Johansen, værkst., Kh.
- Juni,**
1. Kontorpakmester J. Bech, Viborg.
  1. Overmekaniker Erik Berth, 2. ingdistr., Odense.
  1. Landpostbud A. E. Christensen, Års.
  1. Landpostbud R. E. Frederiksen, Gislinge.
  1. Landpostbud B. S. Hansen, Rødby.
  1. Kontorpakmester Bendt Hansen, Sønderborg.
  1. Landpostbud O. K. Hansen, Kongerslev.
  1. Rengøringsassistent H. Hvass, jbpkt. 2, Århus.
  1. Overpostbud Kai Ove Jensen, Svendborg.
  1. Landpostbud Erik Mogensen, Hjørring.
  1. Landpostbud A. Nielsen, Ranum.
  1. Landpostbud Berthold Nielsen, Haderslev.
  1. Kontorassistent I B. I. Sørensen, GD, adm./pers. (1. kt.).
  1. Landpostbud K. Sørensen, Ården.
  1. Kontorpakmester Jørn Theligaard, Århus.
  1. Overpakmester C. Thorup, Odense.
  1. Landpostbud G. J. M. Viborg, Skanderborg.
  7. Landpostbud A. M. Andersen, Rønde.
  8. Postbud C. V. Hansen, Esbjerg.
  8. Landpostbud J. A. Møller, Fårup.
  8. Mekaniker Herluf Kjær Olesen, 2. ingdistr., Tønder.
  8. Kontorassistent I M. Selmer, oplysningskt., Kh.
  10. Overpostbud B. Jacobsen, Vesterbro pkt.
  11. Landpostbud H. E. Boje, Randers.
  12. Landpostbud P. E. Rasmussen, Hinnerup.
  14. Mekaniker B. W. Andersen, 1. ingdistr., Kk.
  15. Overpostbud B. Pedersen, Nørresundby.
  15. Overtegrafist B. Bjerg Thomsen, Skagen radio.
  16. Postbudformand John Bjerregaard, Århus.
  17. Landpostbud S. P. Svendsen, Bording.
  21. Lokalarbejder J. Spiele, radioingenlørtj., Lyngby.
  26. Ekstrabud (postb.tj.) K. Qvistgaard, Nyborg.
  29. Telegrafmester A. P. Petersen, radioingenlørtj., Kh.
  30. Kontorassistent II G. E. Andersen, hovedtlig. kt., Kh.
  30. Overpostbud K. M. Knudsen, Horsens.
- Juli,**
1. Kontorassistent I D. Andersen, 1. ingdistr., Kh.
  1. Overpostbud F. H. F. Andersen, Hvidovre.
  1. Kontorpakmester A. L. Hansen, Herning.
  1. Landpostbud E. Hansen, Akirkeby.
  1. Kontorfunktionær L. V. Hviid-Christensen, hovedtlig. kt. Kh.
  1. Landpostbud E. J. Højgaard, Balling.
  1. Kontorpakmester John Jensen, pakkepkt., Kh.
  1. Postbudformand Freddy Larsen, Århus.
  1. Overchauffør M. K. J. Larsen, postkørselskt., Kh.
  1. Overpostbud T. M. W. Olesen, Glostrup.
  1. Kontorfunktionær E. T. Persson, postgirokt.
  1. Overchauffør N. Bomholt Rasmussen, postkørselskt., Kh.
  1. Overpostbud H. Riisgaard, Viborg.
  1. Overpostbud H. Spangberg, Østerbro pkt.
  1. Landpostbud N. C. Storgaard, Spentrup.

- Juli,**
1. Landpostbud F. Sørensen, Arden.
  1. Overpostbud J. Sørensen, Valby.
  1. Kontorassistent I J. Torup, hovedtlg.kt., Kh.
  1. Overpostbud I. P. Tunsted, Nørrebro pkt.
  1. Arkivformand Flemming Wiberg, hovedtlg.kt., Kh.
  1. Overpostbud J. S. Østergård, Valby.
  7. Landpostbud P. B. Mikkelsen, Hjerm.
  14. Overpakkemester S. A. Andersen, Odense.
  15. Radiomester K. E. Nielsen, radioingeniørtj., Glostrup.
  17. Landpostbud S. E. Nørmark, Skjern.
  19. Kontorpakkemester A. B. Andersen, Købmagergades pkt.
  22. Kontorassistent I S. L. Christensen, rigstlf.kt., Kh.
  22. Overpostbud T. L. Jensen, Lyngby.

- August,**
1. Landpostbud A. B. Andersen, Assens.
  1. Kontorassistent I A. Winchler Brøndsholm, GD, langtidsplan. tele.
  1. Kontorpakkemester B. A. Christensen, Års.
  1. Landpostbud E. S. Christensen, Hobro.
  1. Postbudformand A. Frahm, Odense.
  1. Landpostbud V. Frederiksen, Holbæk.
  1. Landpostbud V. K. Greve, Vojens.
  1. Kontorassistent I K. E. Hansen, Odense T.
  1. Landpostbud Aage Hermansen, Varde.
  1. Kontorassistent I U. Holtze, hovedtlg.kt., Kh.
  1. Landpostbud N. Z. Larsen, Klarup.
  1. Overkontorassistent E. L. Mortensen, kabelingeniørtj., Kh.
  1. Kontorfunktionær L. C. Mortensen, Søborg.
  1. Landpostbud N. V. Nielsen, Voldum, Randers.
  1. Kontorassistent I Hanne Pedersen, rigstlf.kt., Kh.
  1. Landpostbud Roland E. Pedersen, Nørre-Ålslev.
  1. Overpostbud A. G. Povlsen, Århus.
  1. Landpostbud K. E. Rask, Nysted.
  1. Kontorassistent I Mary S. Schmidt, Vanløse.
  1. Overpostbud S. G. Svenningsen, Løgstør.
  1. Postekspeditor B. A. Thomsen, Tranehuse.
  1. Landpostbud A. J. Tvilum, Knebel.
  2. Overpostbud S. E. Mølgaard, Ringsted.
  4. Kontorpakkemester Peter Laustsen, København lufthavn pkt.
  5. Landpostbud K. Mogensen, Brovst.
  6. Kontorassistent II L. Nielsen, rigstlf.kt., Kh.
  6. Kontorfunktionær L. D. Jensen, Søborg.
  7. Landpostbud J. C. Jepsen, Ribe.
  8. Klejnsmed H. Hansen, værkst., Kh.
  9. Landpostbud A. A. Sand, Fjerritslev.
  14. Landpostbud A. Byriell, Ulstrup.
  16. Kontorfunktionær L. V. Andersen, postgirokt.
  17. Postbudformand Børge Nissum, Espergærde.
  17. Overtelegrafist Steen Thomsen, Lyngby radio.
  21. Landpostbud I. O. Jensen, Viby Sjælland.
  23. Overmontør E. Christensen, radioingeniørtj., Kh.
  26. Kontorfunktionær L. E. Olsen, avispostkt. Kh.

- Septbr.,**
1. Landpostbud C. P. Bech, Løgstrup.
  1. Overassistent A. R. Buhl, Åbenrå.
  1. Overkontrollør P. I. H. Bull, GD, adm./pers. (økon.).
  1. Kontrollør Djohn Cederbek, Randers.
  1. Kontrollør N. B. Christensen, hovedtlg.kt., Kh.
  1. Kontrollør P. H. Cubel, Viborg.
  1. Mekaniker H. Daugaard, radioingeniørtj., Kalundborg.
  1. Overkontrollør J. Dybdal, Frederikshavn.
  1. Overassistent Grete Emborg, Århus.

- Septbr.,**
1. Postekspeditor E. Frederiksen, Fejø.
  1. Kontorassistent I Alice Fring, postgirokt.
  1. Assistent B. M. Hansen, Dronninglund.
  1. Overmekaniker Carl Erik Hansen, radioingeniørtj., Skamlebæk.
  1. Kontorassistent I M. A. L. Hansen, Odense T.
  1. Bestyrer L. M. Helvig, Nykøbing Fl. 1.
  1. Kontrollør T. S. Høygaard, jpbkt. 2, Fredericia.
  1. Kontrollør E. Ilse, Århus.
  1. Kontrollør Billy Jensen, Roskilde.
  1. Kontrollør E. V. Jensen, Odense.
  1. Overassistent Frank Grønberg Jensen, omkarceringspkt.
  1. Landpostbud P. Jensen, Nibe.
  1. Kontrollør Preben Jensen, GD, adm./pers. (økon.).
  1. Kontrollør Erik Damgaard Johansen, Kolding.
  1. Kontorpakkemester J. O. Jønsson, Nyborg.
  1. Overpostbud V. Jørgensen, Brørup.
  1. Kontrollør J. E. Kristensen, Nykøbing Mors.
  1. Kontorassistent I E. K. Larsen, Odense T.
  1. Overassistent P. F. Madsen, Slagelse.
  1. Postekspeditor V. Madsen, Bække.
  1. Landpostbud H. Meyer, Øster-Assels.
  1. Landpostbud A. B. N. Mosegaard, Karup J.
  1. Kontrollør P. Munter, postgirokt.
  1. Overassistent K. H. Nahrstedt, Fåborg.
  1. Landpostbud A. J. Nielsen, Givskud.
  1. Kontrollør B. F. Nielsen, Hillerød.
  1. Postinspektør E. N. Nielsen, GD, adm./pers. (2.kt.).
  1. Brevsamler Else Nielsen, Ortved.
  1. Kontrollør K. G. Nielsen, tellab., Kh.
  1. Overkontrollør L. M. Nielsen, omkarceringspkt., Kh.
  1. Kontorassistent I A. M. Nør, Ålborg.
  1. Kontrollør J. W. Olsson, Viborg.
  1. Kontrollør S. C. Paulsen, rigstlf.kt., Kh.
  1. Kontrollør John Petersen, postgirokt.
  1. Overpostbud Henning G. Sørensen, Skovlunde.
  1. Landpostbud H. C. Uldbjerg, Svenstrup J.
  1. Kontorassistent I A. Wilquin, Ålborg.
  6. Mekaniker L. G. Ulfkjær, 1. ingdistr., Kh.
  12. Telegrafarbejder D. H. Pedersen, 2. ingdistr., Odense.
  14. Ekstrabud (postb.tj.) A. H. Hansen, Odense.
  15. Landpostbud C. B. Monska, Højer.
  16. Landpostbud B. I. Jørgensen, Vissenbjerg.
  17. Postbudformand M. V. Frisdahl, Esbjerg.
  20. Mekaniker John Deleuran Jensen, 2. ingdistr., Kolding.
  21. Postbudformand V. M. Andersen, Bagsværd.
  21. Overpostbud K. E. Hansen, Vesterbro pkt.
  25. Overmekaniker Villy Nielsen, 2. ingdistr., Kolding.
  25. Kontorpakkemester P. H. Hansen, Rødovre.
  27. Landpostbud K. K. Simonsen, Støvring.
  28. Landpostbud H. P. F. Hansen, Stokke-marke.
  29. Landpostbud A. Brendstrup, Tåstrup.
  29. Overchauffør F. Olsen, postkørselskt., Kh.

- Oktbr.,**
1. Landpostbud B. A. Christoffersen, Nykøbing Fl.
  1. Kontorassistent I Birthe H. Christensen, GD, postafd. (5.kt.).
  1. Mekaniker A. H. Hansen, 2. ingdistr., Fredericia.
  1. Postbud B. Hansen, Kolding.
  1. Landpostbud C. E. Hansen, Toreby L.
  1. Kontorassistent I L. S. Jespersen, Vanløse.
  1. Landpostbud L. A. Nielsen, Randers.
  1. Kontorassistent I G. B. Olsen, rigstlf.kt., Kh.
  1. Mekaniker C. T. Petersen, 2. ingdistr., Fredericia.
  1. Ekstrabud (landpb.tj.) K. Rasmussen, Søby Ærø.



- Oktrbr.,**
1. Postekspediter A. Rødbro, Pandrup.
  1. Landpostbud J. E. Sørensen, Hals.
  2. Kontorpakmester Niels Blæsbjerg Jørgensen, omkarteringspkt.
  3. Landpostbud K. J. Jensen, Hornslet.
  6. Landpostbud Hans Peter Hansen, Fårvang.
  6. Kontorpakmester L. K. Sørensen, indlev.pkt. 1. Kh.
  7. Landpostbud A. G. Pallesen, Jordrup.
  11. Overpostbud H. H. L. Petersen, Frederikssund.
  14. Postbud K. Jensen, Ballerup.
  15. Landpostbud K. Jespersen, Ry.
  15. Kontorfunktionær B. Nielsen, Østerbro pkt.
  15. Mekaniker J. C. V. Ravn, radioingeniørtj., Kh.
  17. Landpostbud T. Knudsen, Skærbæk.
  19. Kontorpakmester K. E. Thinggaard, avis-pkt., Kh.
  21. Kontorpakmester V. Refstrup, København lufthavn pkt.
  25. Overpostbud S. A. Olsen, Helsingør.
  29. Landpostbud A. Jørgensen, Horslunde.

- Novbr.,**
1. Overpakmester E. G. N. Adelskov, omkarteringspkt.
  1. Overpostbud A. G. F. Bruun, Glostrup.
  1. Overpostbud A. Frederiksen, Herlev.
  1. Kontorassistent I G. S. Hansen, Odense.
  1. Kontorpakmester K. E. Hansson, indlev.pkt. 22. Kh.
  1. Kontorassistent I I. H. Iaccarino, rigstlf.kt., Kh.
  1. Kontorassistent I B. Jensen, rigstlf.kt., Kh.
  1. Ingeniør H. Sigaard Jensen,, 3. ingdistr., Århus.
  1. Postbudformand V. Jensen, omkarteringspkt.
  1. Telegrafarbejder P. J. Kaalby, 3. ingdistr., Århus.
  1. Landpostbud P. E. Kristensen, Gudbjerg Sydlyn.
  1. Landpostbud Svend Aage Kristensen, Vildbjerg.
  1. Overpostbud K. Krogh, Nærum.
  1. Landpostbud N. P. Larsen, Videbæk.
  1. Landpostbud H. O. Marding, Stege.
  1. Landpostbud R. V. Nielsen, Spjald.
  1. Postbudformand C. J. Ottesen, omkarteringspkt.
  1. Overassistent H. Pedersen, Holstebro.
  1. Landpostbud H. O. Pedersen, Glumso.
  1. Landpostbud E. A. Petersen, Herlufmagle.
  1. Landpostbud H. Petersen, Trige.
  1. Kontorassistent I L. E. Sørensen, Kh. (afl.).
  2. Kontrollør N. Engelund Christensen, opm.-kt., Kh.
  2. Overpostbud Svend Age Jensen, toldpkt., Kh.

- Novbr.,**
3. Overpostbud E. L. Andersen, Hillerød.
  3. Kontorpakmester S. E. P. Poulsen, omkarteringspkt.
  3. Overchauffør A. H. Tolderlund, postkørsels-kt., Kh.
  4. Kontorpakmester C. T. Jensen, Sønderbro pkt.
  4. Mekaniker Erik Rosenberg Madsen, 3. ingdistr., Århus.
  4. Overpostbud E. H. Pedersen, Ballerup.
  5. Mekaniker N. B. Nybroe, 1. ingdistr., Kh.
  5. Overpostbud O. Olsen, Nørrebro pkt.
  6. Overpostbud Knud Tang Christiansen, pakkepct., Kh.
  7. Postbud Erling Søndergaard, Kastrup.
  8. Postbudformand K. C. Thomsen, omkarteringspkt.
  10. Overpostbud E. B. Mortensen, Dragør.
  10. Overpostbud O. Sørensen, avispkt., Kh.
  13. Kontorpakmester B. Pedersen, København lufthavn pkt.
  15. Privatmedhjælper E. Jørgensen, Vejle.
  15. Postbud O. K. Larsen, Kh. (afl.).
  15. Landpostbud P. E. Nielsen, Karise.
  16. Landpostbud Tage A. Jensen, Ringsted.
  19. Overpostbud B. Jensen, Herlev.
  20. Blikkenslager K. Guldbech, værkst., Kh.
  20. Overpostbud H. Jacobsen, Nørrebro pkt.
  22. Landpostbud G. P. Christensen, Skanderborg.
  22. Landpostbud K. H. Nielsen, Borup.
  23. Overpostbud K. Christensen, Glostrup.
  23. Landpostbud F. V. Hansen, Præstø.
  24. Mekaniker H. A. Kristensen, 3. ingdistr., Ålborg.
  26. Overpostbud A. P. Hald, Holstebro.
  29. Overpostbud O. Christiansen, Slangerup.

- Decbr.,**
1. Kontorassistent I A. B. Hansen, Nakskov.
  1. Postbudformand K. J. Jensen, omkarteringspkt.
  1. Landpostbud H. B. Jespersen, Stoholm J.
  1. Landpostbud A. E. Jørgensen, Rønde.
  1. Landpostbud Astor Madsen, Haderslev.
  1. Overpostbud H. Nielsen, Rønne.
  1. Kontorpakmester Egon Blicher Pedersen, København lufthavn pkt.
  1. Postbud A. S. Skog, Glostrup.
  2. Postbudformand S. H. D. Lauritsen, Vildbjerg.
  4. Privatmedhjælper S. Henriksen, Vester-Skerninge.
  7. Overpostbud Andreas Lind, Struer.
  13. Landpostbud E. K. Pedersen, Vesløs.
  13. Postbudformand R. H. Tøstesen, Esbjerg.
  15. Landpostbud K. M. Filt, Galten.
  20. Mekaniker R. I. Odgaard, værkstederne, Kh.
  28. Landpostbud L. Andersen, Skive.
  28. Landpostbud G. H. Svendsen, Lumby.

# RONEO

KONTORMØBLER & SYSTEMVÆGGE SALGS A/S

BISPEVEJ 5 2400 NV (01) 10 38 00

SPECIALISTER I ENHVER ARKIVERINGSFORM  
FLYTBARE SKILLEVÆGGE

SKÆRMVÆGGE MED REOLOPHÆNG

LEVERANDØR TIL POST- OG TELEGRAFVÆSENET

# Runde fødselsdage i post- og telegrafvæsenet 1979.

- 95 år.
- Febr., 23.** Landpostbud W. Matthiessen, Tinglev.
- August, 9.** Pakmesterformand K. K. S. P. Larsen, R., jbpkt. 3, Ålborg.
- Oktbr., 29.** Landpostbud J. P. Hansen, Stege.
- Decbr., 25.** Landpostbud H. A. Andersen, Holbæk.
- 90 år.
- Januar, 20.** Landpostbud W. C. Christiansen, Sommersted.
- Febr., 4.** Overpostbud J. Clausen, Esbjerg.
- 8.** Overpostbud J. C. A. Petersen, Vejle.
- 21.** Postbud J. Vesterbye, Ølgod.
- 27.** Overpostbud C. Johannsen, Tønder.
- Marts, 5.** Overpostbud A. J. Christensen, Nørrebro pkt.
- 22.** Kontorassistent Johanne C. Beck, Åbenrå.
- 29.** Landpostbud N. P. Jensen, Årup.
- 31.** Kontorassistent Anna C. M. Jensen, Vesterbro pkt.
- April, 2.** Overpostbud J. A. Jensen, Holbæk.
- 17.** Landpostbud R. J. Christiansen, Hølte.
- 19.** Kontorassistent Magdalene Yde, Brønderslev.
- 30.** Overassistent fr. M. Schmedes, Kh.rtf.
- Juni, 6.** Landpostbud K. A. Kristensen, Skive.
- Juli, 12.** Landpostbud N. V. Hansen, Løgstør.
- 18.** Overpostbud C. N. Hansen, Ålborg.
- 20.** Kontorassistent Wilhelmine C. Clausen, Tandslet.
- August, 2.** Overpostbud M. B. Bredholt, Esbjerg.
- 8.** Landpostbud B. Qvist, Skælskør.
- 8.** Overpostbud O. Hansen, Brædstrup.
- 15.** Landpostbud P. Christensen, Augustenborg.
- 20.** Assistent fr. E. U. Brøndum, Fredericia.
- Septbr., 2.** Overpostbud H. K. Jacobsen, Købmagergades pkt.
- Oktbr., 2.** Overpostbud K. A. Hansen, Hasle.
- 11.** Postmester A. B. Ludvigsen, R., Slagelse.
- Decbr., 19.** Overassistent fr. R. M. A. C. Jørgensen, Kh.
- 85 år.
- Januar, 1.** Kontroller frk. E. Harder, Kh.rtf.
- 13.** Overassistent frk. A. M. R. Landt, Kh.htg.
- 22.** Assistent frk. H. F. D. Jensen, Nykøbing Fl.
- Febr., 3.** Postmester V. L. Winther, Stubbekøbing.
- 8.** Postmester V. D. Madsen, R\*, Holbæk.
- 10.** Assistent frk. G. F. Petersen, Rudkøbing.
- 12.** Kontroller H. W. Petersen, Fredericia T.
- 22.** Kontorassistent Kamma T. Lau, regnsk.kt., Kh.
- 23.** Overassistent frk. H. E. Kragh, Kh.rtf.
- 25.** Stationsleder J. A. Nielsen, Århus T.
- 26.** Kontorassistent frk. Olga Christiansen, Vesterbro pkt.
- 28.** Kontorassistent frk. M. D. Rasmussen, postgikrokt.
- Marts, 24.** Assistent frk. K. M. Veistrup, Kh.htg.
- April, 17.** Postmester N. J. Baisner, Hadsten.
- Maj, 2.** Post- og telegrafkasserer M. C. Holk, R\*, Viborg.
- Maj, 10.** Kontorassistent Thekla D. S. Due, Århus.
- 15.** Overassistent frk. R. S. Christensen, Kh.
- Juni, 26.** Assistent K. H. T. Hansen, Kh.htg.
- Juli, 7.** Kontroller fru E. Simonsen, Randers.
- 26.** Kontorassistent Nanna M. P. K. Poulsen, Odense.
- Aug., 14.** Postmester E. J. Sørensen, Kh. 22.
- Oktbr., 8.** Overassistent M. Nielsen, Århus.
- 9.** Afdelingschef J. A. B. Krog, cand. jur., K. D.M., gdir.
- 22.** Post- og telegrafkasserer C. R. Christensen, Randers.
- Novbr., 3.** Postforvalter J. Pedersen, Fruens Bøge.
- 4.** Assistent E. Ingslevgaard, Kh.htg.
- 19.** Overassistent fru R. Møller, Kh. R.
- 22.** Overassistent O. Nielsen, Kh.
- 25.** Post- og telegrafkasserer K. E. Norlin, Kh.
- Decbr., 21.** Assistent fru E. M. Christiansen, Kh.rtf.
- 80 år.
- Januar, 3.** Assistent fru J. D. Plovsging, Kh.
- 4.** Landpostbud T. Thomsen, Skive.
- 7.** Overkontorassistent frk. E. S. Due, Århus.
- 8.** Overpostbud R. C. K. Schmidt, Nørrebro pkt.
- 10.** Landpostbud A. G. A. Thaysen, Jelling.
- 18.** Kontorassistent Anna E. M. M. Vissenberg, htg., Kh.
- 28.** Overkontorassistent fru E. M. West, Kh.
- 29.** Kontorassistent Agnete V. Nielsen, Århus T.
- 31.** Overpostbud A. E. H. Andersen, Randers.
- 31.** Kontorassistent Maren J. Vestergaard, rtf., Kh.
- Febr., 2.** Overpostbud G. P. Jensen, Århus.
- 12.** Landpostbud T. V. Olsen, Herlufmagle.
- 12.** Kontorassistent Ingeborg M. Kjølhed-Larsen, postgikrokt.
- 15.** Kontorassistent Ebba M. Jensen, Åbenrå.
- 15.** Postmester S. S. Johansen, Svinninge.
- 19.** Landpostbud N. K. Pedersen, Herning.
- 26.** Assistent frk. E. M. Lund, Nykøbing Fl.
- 27.** Overassistent J. J. Hørlyck, Kh.
- 28.** Postmester Magnus Jensen, Brædstrup.
- Marts, 1.** Landpostbud P. K. Jakobsen, Frederikssund.
- 3.** Postmester J. L. Olesen, R\*, Horsens.
- 4.** Kontorpakmester J. P. E. O. Rubeksen, Tórshavn.
- 5.** Kontroller fru A. R. Bjerke, Kh.htg.
- 14.** Kontorassistent Karen S. Mørch, Nykøbing Fl.
- 16.** Postmester A. H. Jensen, R., Fåborg.
- 16.** Overpostbud K. M. Pedersen, Jelling.
- 18.** Assistent fru E. C. Christensen, Fredericia T.
- 24.** Distriktsmontør R. C. H. Jensen, 2. ing.-distr., Åbenrå.
- 29.** Overpostbud P. Ø. Olesen, Fredericia.
- 31.** Landpostbud E. A. Larsen, Svinninge.
- April, 4.** Landpostbud H. Jensen, Skive.
- 6.** Kontorassistent Ebba Poppe, htg., Kh.
- 7.** Postmester N. E. Nielsen, R., Valby.
- 12.** Overassistent frk. A. M. Luplau, Ålborg T.
- 21.** Kontorassistent Ellen J. K. Rod, Århus.
- 24.** Landpostbud L. Trust, Ryomgård.
- 27.** Overpostbud K. E. Andersen, Vesterbro pkt.

- April,** 27. Kontorassistent frk. E. C. Nielsen, htg.  
27. Landpostbud J. P. Iversen, Brande.  
28. Assistent frk. A. M. Holme, Århus T.  
28. Overpostbud O. Kristiansen, Ålestrup.  
30. Postbud P. L. Andresen, Rødekro.
- Maj,** 10. Kontrollør frk. J. A. Dam, girokt.  
11. Landpostbud A. P. Hansen, Åkirkeby.  
13. Landpostbud J. A. Hejlsbæk, Hjørring.  
16. Landpostbud O. V. Nielsen, Grindsted.  
19. Assistent K. E. Hansen, Tranebjerg.  
26. Overassistent frk. I. K. Hansen, Odense T.
- Juni,** 12. Landpostbud A. Tolfjord, Brørup.  
14. Overmontør K. K. E. Sørensen, Ålborg.  
18. Overpostbud J. J. Kaalby, Århus.  
21. Kontorassistent Edith R. Vestergaard, 2. overpostinsp., Fredericia.  
21. Kontorassistent Rigmor E. Andersen, Odense.  
23. Overassistent frk. J. A. C. Gade, Haderslev.  
24. Assistent fru I. M. Nielsen, Kh.rtf.  
24. Postvagtmester C. E. Ravn, Næstved.  
25. Landpostbud C. Christensen, Vinderup.  
27. Kontrollør fru A. Jessen, gdir.  
30. Landpostbud L. P. K. Jensen, Mariager.
- Juli,** 4. Assistent Astrid V. Madsen, Vejle.  
8. Landpostbud J. Bjerregaard, Hurup Thy.  
10. Landpostbud P. H. Jørgensen, Odense.  
11. Kontorassistent Louise S. Gade, Sønderborg.  
13. Kontorpakmester C. A. Petersen, Roskilde.  
20. Landpostbud J. N. Hansen, Fakse.  
20. Kontorassistent Emma K. Kallese, Haderslev.  
25. Overpostbud S. E. Olsen, Vesterbro pkt.  
26. Landpostbud P. K. Sinkbæk, Holstebro.  
29. Kontorassistent Gunild M. Madsen, Slagelse.
- August,** 1. Overpostbud J. Johannesen, Esbjerg.  
5. Overkontrollør H. T. Knudsen, Århus T.  
6. Overmontør E. A. N. Nielsen, gdir.  
7. Overassistent frk. L. S. Holm-Petersen, Århus T.  
7. Landpostbud H. L. Kristiansen, Jelling.  
7. Assistent frk. L. A. Poulsen, Fredericia T.  
20. Landpostbud K. C. Christiansen, Sorø.  
20. Pakmesterformand J. E. Jørgensen, jbpkt. 1, Kh.  
23. Overpostinspektør P. Friis, cand. Jur., R. 1. distr. (Roskilde).  
26. Landpostbud J. M. Laursen, Viborg.
- Septbr.,** 1. Overpostbud S. A. Christensen, Nysted.  
1. Kontorpakmester V. C. Nielsen-Hestlund, R., Silkeborg.  
3. Overpostbud H. B. Olsen, Hillerød.  
5. Kontorassistent Rigmor Worsøe, postgirokt.  
9. Kontorpakmester H. M. Elley, Horsens.  
10. Landpostbud E. O. Nielsen, Rønne.  
11. Landpostbud J. K. Tranberg, Gudhjem.  
11. Kontorassistent Johanne P. Gutmann, Klampenborg.  
14. Assistent frk. A. H. Møller, Kh.htg.  
14. Kontrollør H. A. Nielsen, Kh.htg.  
17. Overpostbud J. K. Tækker, Sønderborg.  
19. Kontorassistent Emmy M. Nielsen, postgirokt.  
20. Overpostbud A. M. Hansen, Århus.  
20. Overpostbud H. S. Mikkelsen, Skanderborg.  
21. Kontorassistent G. E. Nielsen, Åbenrå.  
27. Landpostbud A. R. Andreasen, Nakskov.  
29. Kontorassistent Dora M. Petersen, gdir.
- Oktbr.,** 4. Overassistent fru I. E. Sørensen, Kh.rtf.  
11. Postmester frk. E. Møllerup, Kh. 33.  
12. Assistent K. E. Enochsen, kgl. translatør i fransk, gdir.  
13. Mekaniker F. P. Sørensen, 2. ing.distr., Åbenrå.  
16. Postmester Inger M. S. Bøegh, Kh. 48.  
18. Landpostbud I. Ensted, Hals.  
18. Postmester K. S. Skibbyholm, kgl. translatør i fransk, R., Kh. 20.
- Oktbr.,** 20. Overpostbud T. A. V. Christiansen, Kh. 40.  
23. Overpostbud G. A. Boderskov, Kh. N.  
25. Distriktsmontør M. P. Berg, 2. ing.distr., Åbenrå.  
29. Kontorassistent Kætty M. Nielsen, htg. Kh.  
31. Overmontør E. T. Hansen, 1. ing.distr., Kh.
- Novbr.** 7. Overpostbud C. Mikkelsen, Århus.  
8. Kontrollør fru A. Hindevad, Kh.htg.  
13. Kontorpakmester F. C. P. Schrader, htg., Kh.  
14. Postmester A. B. Maybom, R., Gråsten.  
17. Kontorassistent Ellen C. K. Krogh, rtf., Kh.  
20. Postvagtmester L. P. L. Pedersen, Sønderbro pkt.  
21. Overpostbud A. V. Brosbøl, Odense.  
22. Kontorassistent Ingrid C. H. Fensbøl, regnskabskt., Kh.  
25. Overpostbud G. N. F. Hoffmann, Lyngby.  
27. Post- og telegrafkasserer frk. G. K. Jespersen, Herning.
- Decbr.,** 3. Overpostbud H. K. Flytkjær, Ringkøbing.  
22. Kontrollør fru E. S. Vedel-Larsen, Kh. R.  
25. Overpostbud S. A. F. W. Christensen, Købmagergades pkt.  
25. Kontrollør frk. H. C. Kok, Århus T.  
30. Overassistent frk. H. Petersen, Odense.
- 75 år.
- Januar,** 1. Overpostbud E. T. Jensen, Ølgod.  
1. Overkonstruktør S. E. B. Langhoff, værkst., Kh.  
1. Overpakmester R. Nielsen, Kh. 13.  
7. Landpostbud Paul Paulsen, Kolding.  
18. Postmester K. A. Nielsen, R., løjtnant, Holbæk.  
26. Pakmesterformand C. A. D. Hansen, jbpkt. 2, Fredericia.  
30. Stationsleder A. E. O. Christensen, Nykøbing Fl.
- Febr.,** 3. Postmester H. Nøhr Møller, Lyngby.  
12. Kontorassistent I. K. E. Kristiansen, Ålborg.  
18. Overtelegrafmester H. C. T. Petersen, kabellingtj., Kh.  
26. Postmester S. S. Grauslund, Skanderborg.
- Marts,** 5. Landpostbud N. C. Velling, Hadsund.  
6. Kontrollør F. R. Dupont, Odense.  
7. Overpostbud J. Jensen, Fåborg.  
8. Landpostbud K. K. L. Korneliussen, Græsted.  
11. Postvagtmester P. S. Andresen, R., jbpkt. 2, Fredericia.  
17. Landpostbud G. H. Pedersen, Viborg.
- April,** 3. Kontorpakmester O. C. N. Frederiksen, Kh. NV.  
11. Landpostbud A. Jensen, Løgstør.  
17. Postmester R. K. S. Dahl, R<sup>1</sup>, Kolding.  
21. Overpostbud O. A. Nielsen, Kh. V.
- Maj,** 5. Landpostbud M. M. Nielsen, Nakskov.  
7. Telegrafbestyrer A. Lindgreen, R., Ålborg T.  
9. Landpostbud J. Bjødstrup, Ringsted.  
13. Overpostbud H. K. Frederiksen, Nakskov.  
19. Landpostbud Mogens J. Skovborg, Kjellerup.  
22. Afdelingsingeniør G. E. R. Bramslev, cand. polyt., radioing.tj., Kh.
- Juni,** 9. Postmester E. M. Buxbom, Kh. 26.  
14. Kontorpakmester A. H. K. Pedersen, Skive.  
18. Landpostbud R. J. Hansen, Nakskov.  
18. Postmester S. A. Schultz, Kh. 8.  
23. Overpostbud H. L. Skøtt, Haderslev.  
26. Postmester B. Dupont, R., Slagelse.  
26. Kontorassistent I. frk. A. M. Tholl, postgirokt.  
27. Overpostbud V. C. Jensen, Lyngby.
- Juli,** 9. Postmester H. W. Knudsen, løjtnant, R., Rønne.  
9. Postmester J. K. R. Jørgensen, løjtnant, Lundby.

- Juli,** 13. Overassistent K. P. N. Mogensen, Kh.  
16. Postbud D. E. Kobløv, postgirokt.  
28. Overpostbud K. A. J. Velgaard, Odense.  
30. Post- og telegrafkasserer H. A. Petersen, Kolding.
- August,** 1. Kontrollør H. C. Rasmussen, Odense.  
2. Postmester H. E. Sørensen, Kh. 14.  
11. Kontorpakmester O. H. Lind, toldpkt., Kh.  
22. Kontorpakmester P. V. O. Benn, Nykøbing Fl.  
25. Værkmester, S. N. S. Jensen, 3. ing.distr., Århus.  
26. Postmester A. R. Høiby, Kh. 10.  
26. Kontorassistent Marie L. Petersen, Sønderborg.
- Septbr.,** 6. Postmester K. Brabrand Christensen, Brande.  
7. Landpostbud B. S. L. Bertelsen, Næstved.  
10. Landpostbud M. Nielsen, Hjørring.  
18. Munderingsforvalter Robert Barrett, gdir.  
25. Kontrollør L. G. Torup, Kh. rtf.  
26. Landpostbud E. Larsen, Hjørring.
- Oktr.,** 2. Landpostbud A. Christoffersen, Tappernøje.  
4. Landpostbud N. O. Hansen, Esbjerg.  
4. Landpostbud A. K. Jensen, Rungsted Kyst.  
5. Overkontorassistent E. M. H. Rasmi, postgirokt., Kh.  
11. Landpostbud H. J. Mortensen, Næstved.  
11. Landpostbud B. S. P. Kidmose, Frederikshavn.  
12. Overpostbud T. A. Bohne, Kh. K.  
14. Postvagtmester I. Larsen, Ålborg.  
15. Landpostbud J. P. Højberg, Kolding.  
25. Assistent Ellen Crone-Levin, Vesterbro pkt.  
28. Landpostbud C. C. G. Jensen, Svenstrup J.  
28. Landpostbud Peder E. B. J. Riisager, Jelling.
- Novbr.,** 4. Overpostbud A. P. Nielsen, Århus.  
5. Overkonstruktør N. R. Svendsen, gdir.  
15. Landpostbud J. A. Hansen, Skjern.  
15. Overpostbud S. C. Pedersen, Skagen.  
20. Overpostbud J. Christiansen, Ballerup.  
20. Postmester K. C. G. Nielsen, Kh. 47.  
21. Overpostbud V. Tegllund, Vejle.  
28. Kontrollør A. Vuust, cand. phil., kabeling-tj., Kh.  
29. Overpostbud H. F. Schmigalle, Kh. V.  
30. Landpostbud A. M. Pedersen, Hurup Thy.
- Decbr.,** 5. Overpostbud H. K. Møller, Ålborg.  
18. Landpostbud K. Midtgaard, Brande.  
23. Kontorpakmester C. O. V. Rasmussen, Horsens.  
26. Jernbanepostmester M. A. Toftgaard Nielsen, R<sup>1</sup>, jbpkt. 2, Fredericia.
- 70 år.
- Januar,** 4. Kontorassistent Ellen W. M. Andersen, jbpkt. 2, Fredericia.  
8. Kontorassistent Karla Knudsen, postgirokt.  
12. Overpostbud Uno J. Jensen, Hellerup.  
12. Postbudformand Herluf Lind, jbpkt. 2, Langå.  
13. Kontorassistent Valborg D. Bredahl, Abenrå.  
20. Landpostbud S. A. Madsen, Stege.  
23. Overpostbud F. A. H. Raith, Købmagergades pkt.  
24. Landpostbud Christian H. Hansen, Svendborg.  
29. Overpostbud K. G. R. Nilsson, Hillerød.
- Febr.,** 4. Radiomester Arne Nielsen, radioing.tj., Kh.  
17. Landpostbud Ove E. Jakobsen, Kolding.  
17. Landpostbud Charles H. Nielsen, Svendborg.  
19. Overpostbud Holger S. Larsen, Tåstrup.
- Marts,** 3. Mekaniker J. H. Grevsen, 1. ing.distr., Kh.  
9. Overkontorassistent E. C. Klüver, Købmagergades pkt.  
9. Kontorpakmester P. E. Jeppesen, omkart-pkt.
- Marts,** 12. Kontorassistent fr. R. Paustian, postgirokt.  
13. Landpostbud S. E. Jensen, Frederikssund.  
14. Overkontorass. Helena Karpinska, Købmagergades pkt.  
15. Postbureauformand Holger Bang-Sørensen, jbpkt. 2, Ålborg.  
15. Postbureauformand Henry C. Petersen, jbpkt. 2, Struer.  
23. Overkontorassistent Else Rasmussen, postgirokt.
- April,** 4. Postbudformand J. C. H. Engel, Kh.  
6. Landpostbud Rudolf Pedersen, Ribe.  
7. Overkontorassistent Karen C. Karlslunde, postgirokt.  
23. Overpostbud C. C. Westergaard, Højer.  
25. Postbudformand Knud O. Johansen, jbpkt. 2, Fredericia.  
25. Overpostbud Karl Bendixen, Nyborg.  
26. Overingeniør, cand. polyt. Kaj L. Larsen, R<sup>1</sup>, kabeling-tj., Kh.  
29. Overpostbud N. J. Bendix, Gentofte.
- Maj,** 6. Tegner Knud H. Nyborg, radioing.tj., Kh.  
7. Kontorassistent Karen M. S. Berg, postgirokt.  
10. Kontorassistent fr. I. M. Fjeld, Silkeborg.  
10. Landpostbud Oskar N. Nellemann, Svendborg.  
22. Pakmesterformand Peter E. Møller, jbpkt. 2, Århus.  
27. Overpostbud I. C. Petersen, Hellerup.  
28. Kontorpakmester Jens F. E. Christensen, Holbæk.  
28. Kontorassistent Valborg M. Brunshøj, Fredericia.  
29. Landpostbud N. K. Larsen, Bjerringbro.
- Juni,** 4. Postmester Maja Carstensen, Kh. 30.  
10. Kontorassistent Inger G. Blom, Vesterbro pkt.  
14. Overkontorassistent Edith G. M. Svensson, postgirokt.
- Juli,** 8. Kontorassistent Eva E. I. Vendelsø, Sønderbro pkt.  
26. Overpostbud Julius H. Schau, Ribe.
- August,** 4. Overpostbud Linus O. D. Rigelsen, Lyngby.  
6. Overpostbud Johan D. Jensen, avispkt., Kh.  
18. Overpostbud Peter Jensen, Randers.  
21. Landpostbud S. B. Christensen, Silkeborg.
- Septbr.,** 1. Landpostbud Hans P. Olsen, Akirkeby.  
4. Postvagtmester Holger Skourup, Haderslev.  
6. Overassistent Sara Andersson, Fåborg.  
14. Landpostbud Hans T. Frederiksen, Vordingborg.  
14. Postvagtmester Carl W. Larsen, Odense.  
17. Landpostbud Anker J. Hansen, Bogense.  
19. Overassistent Ragnhild I. Jacobsen, Århus.  
23. Postvagtm. Verner F. Jochumsen, Svendborg.  
24. Overpostbud Heinrich Bue, Nørrebro pkt.  
28. Overpostbud S. H. Bjerg, Odense.
- Oktr.,** 5. Kontorassistent S. A. T. Andersen, postgirokt.  
9. Telegrafingeniør, cand. polyt. Svenn A. Berling, R., 3. tekn.kt.  
14. Overpostbud Svend T. Jensen, Maribo.  
21. Overkontorassistent Anna R. Vedel-Larsen, 3.ing.distr., Århus.
- Novbr.,** 9. Overpostbud Torkild R. Johannesen, Brande.  
11. Kontorpakmester Hans Hansen, Haderslev.  
15. Kontorassistent fr. G. E. Wulff, postgirokt.  
18. Pakmesterformand Christian R. Eriksen, jbpkt. 1, Kh.  
20. Landpostbud P. J. Larsen, Nykøbing Fl.  
28. Overpostbud Heinrich K. B. Hansen, gdir.
- Decbr.,** 11. Overpostbud Reinhold G. A. Larsen, Kastrop.  
16. Landpostbud H. G. Madsen, Nordborg.  
25. Kontorassistent Esther M. Callisen, postgirokt.  
28. Overpostbud Eivind Navne, Rudkøbing.

- Januar,** 1. 60 år.  
1. Overpostmester A. M. Henriksen, jbpkt. 2, Ålborg.  
2. Overkontorassistent H. Finseth, Odense.  
2. Landpostbud M. P. Kragelund, Holstebro.  
3. Landpostbud V. M. Sørensen, Knebel.  
4. Kontorpakmester Bent Kledal, toldpkt., Kh.  
4. Kontorpakmester S. A. Rasmussen, Hørsholm.  
4. Postbureauformand H. Sørensen, jbpkt. 2, Fredericia.  
5. Postbureauformand T. H. Nielsen, jbpkt. 1, Kh.  
6. Landpostbud E. J. Holck, Nyborg.  
8. Landpostbud N. A. Nielsen, Fakse.  
11. Postmester H. M. Jensen, avispkt., Kh.  
15. Landpostbud N. N. von Qualen, Rødekro.  
16. Postbudformand N. K. Melballe, Virum.  
17. Overpostbud O. H. Albretsen, Ballerup.  
21. Overpostbud H. P. Hansen, Helsingør.  
24. Mekaniker E. W. Andersen, radioling.tj., Lyngby.  
24. Postbureauformand E. Lund, jbpkt. 1, Kh.  
25. Landpostbud H. Bejder, Brammings.  
25. Overpostbud B. H. Mikkelsen, Østerbro pkt.  
27. Landpostbud H. Lavgenes, Roslev.  
27. Landpostbud E. F. Petersen, Rønnede.  
28. Overkontorassistent A. F. Andersen, Viborg.
- Febr.,** 2. Overpostbud R. V. Nielsen, Nørrebro pkt.  
3. Overpostbud P. E. Nielsen, Næstved.  
4. Overpostbud K. B. Bøwith, Købmagergades pkt.  
7. Overpostbud S. A. Nielsen, Søborg.  
8. Postbureauformand K. H. Jensen, jbpkt. 1, Kh.  
10. Overpakmester J. J. Andresen, Ålborg.  
10. Landpostbud J. Kristensen, Lund.  
18. Landpostbud A. K. Jørgensen, Fakse.  
18. Telegrafmester C. E. Larsen, 3. ing.distr., Ålborg.  
19. Kontorassistent I. J. Ø. Lund, Viborg.  
25. Overpostbud O. H. C. Jensen, Glostrup.  
26. Postmester J. H. Elsnæs, Nykøbing Fl.  
27. Overpostbud C. V. Johansen, Nykøbing Fl.  
27. Kontorpakmester A. K. Kraul, Købmagergades pkt.  
28. Overpostbud Frode Andersen, Købmagergades pkt.
- Marts,** 5. Postvagtmester E. A. Mathiesen, Albertslund.  
10. Postbureauformand H. G. Jensen, jbpkt. 1, Kh.  
10. Landpostbud S. N. Kristensen, Ejstrupholm.  
11. Kontorassistent I. G. I. M. Petersen, hoved-tlg.kt., Kh.  
12. Postbureauformand E. Andersen, jbpkt. 1, Kh.  
13. Landpostbud Aage Svoldgaard, Højslev.  
15. Landpostbud Egon Andresen, Vig st.  
15. Postbud T. Jakobsen, Roslev.  
16. Kontorpakmester Franck Jensen, Odder.  
17. Overpostbud L. V. Hansen, Frederiksberg pkt.  
21. Overpostbud H. Lind, Horsens.  
22. Landpostbud H. N. Kjeller, Klemensker.  
24. Overpostbud J. C. P. Løndorf, Ålborg.  
25. Overingeniør Ib Hyldstrup Larsen, gdir., tekn.afd. tele.  
28. Overpostbud W. Vestergaard, Horsens.
- April,** 1. Postvagtmester C. T. M. Jensen, Randers.  
1. Overpostbud B. S. Schlosser, Østerbro pkt.  
3. Landpostbud E. R. Sørensen, Skanderborg.  
6. Landpostbud F. Nielsen, Nørre-Ålsløv.  
6. Overtelegrafmester Karl B. N. Scheller, 1. ing.distr., Kh.  
7. Overkontorassistent E. Høgh, gdir., adm./pers. (2. kt.).  
8. Ekstramedhjælper K. A. Højland, Åbenrå T.
- April,** 10. Postmester P. K. S. Mortensen, indlev.pkt. 9, Kh.  
10. Landpostbud J. A. Nielsen, Helsingør.  
11. Bogholder S. P. Holten Hansen, postgirokt.  
12. Overpostbud E. Frederiksen, Esbjerg.  
14. Overpostbud E. H. Kristiansen, Roskilde.  
22. Kontorchef Egon Villumsen, gdir., 3. tekn.kt.  
24. Kontorassistent I. E. Christiansen, indlev.pkt. 15, Kh.  
26. Overkontorassistent G. V. Hansen, postgirokt.  
26. Postchaufførformand G. A. S. Nielsen, postkørselskt., Kh.  
28. Postmester H. Husum, indlev.pkt. 2, Kh.  
28. Overpostbud M. O. K. Saxfort, Gentofte.  
29. Postmester E. J. Pedersen, Hellerup.  
30. Overpostbud A. V. Hansen, Købmagergades pkt.  
30. Overpostbud Leon Sørensen, Vesterbro pkt.
- Maj,** 1. Kontorpakmester E. A. Svendsen, Randers.  
3. Landpostbud Kristian Dyhr, Kjellerup.  
3. Overpostbud S. E. Notler, Århus.  
7. Postmester H. M. R. Sørensen, Tåstrup.  
11. Postmester O. K. Dahlin, Havndal.  
13. Landpostbud J. W. Jensen, Svenstrup J.  
15. Postmester Chr. Jensen, Rødby.  
17. Civilingeniør V. Y. J. Jylling, radioling.tj., Kh.  
17. Mekaniker T. G. P. West, radioling.tj., Skamlebæk.  
21. Kontorpakmester V. S. B. Laursen, pakkepkt., Kh.  
24. Postbudformand F. G. Clemmensen, Randers.  
27. Ingeniør P. O. Knudsen, radioling.tj., Kh.  
27. Postmester H. Søndergaard Pedersen, Fåborg.  
29. Overpostbud K. Møllergaard, Vrå.  
30. Overpostbud J. P. Jensen, Købmagergades pkt.  
30. Postmester E. R. Rasmussen, Kerteminde.  
30. Landpostbud P. V. Rasmussen, Assens.  
31. Landpostbud A. J. Hansen, Akirkeby.
- Juni,** 1. Overpostbud B. E. K. Andersen, indlev.pkt. 5, Kh.  
1. Overtelegrafmester S. A. Olsen, 2. ing.distr., Åbenrå.  
5. Kontrollør E. M. Nielsen, Frederikshavn.  
9. Landpostbud J. E. Larsen, Eskebjerg.  
15. Postbud Valdemar Godsk, Kh. (afl.).  
15. Kontorpakmester J. J. Madsen, Århus.  
17. Overpostbud K. A. Larsen, Lyngby.  
18. Monter S. A. Bundesen, 2. ing.distr., Tønder.  
22. Overpostbud H. A. Michelich, Lyngby.  
24. Postbudformand C. L. Frølund, Viborg.  
28. Postbureauformand N. H. Bjardal, jbpkt. 2, Fredericia.
- Juli,** 1. Overpostbud H. D. Hansen, Østerbro pkt.  
1. Overpostbud H. A. O. Johansen, Sønderbro pkt.  
1. Overpostbud V. Petersen, Lyngby.  
2. Landpostbud N. A. J. Ladekar, Ægtved.  
8. Kontorpakmester E. H. Hansen, Horsens.  
19. Kontorpakmester C. E. Malm, indlev.pkt. 27, Kh.  
22. Overnøstbud A. Bundgaard, Brønshøi.  
22. Overpostbud I. L. E. Østergaard-Nielsen, omkart.pkt.  
25. Kontorpakmester W. Ammitzboel Sørensen, Århus.  
27. Overnøstbud F. A. Jacobsen, Vesterbro pkt.  
28. Postbud J. Frisch, Købmagergades pkt.  
29. Ingeniør H. M. Sørensen, 3. ing.distr., Århus.
- August,** 3. Overpostbud E. G. Jensen, Ebeltoft.  
4. Landpostbud V. Groth, Skive.

- August, 6.** Kontorassistent I M. F. I. Grundtvig-Madsen, hovedtlig.kt., Kh.  
**7.** Landpostbud B. E. Mortensen, Gistrup.  
**8.** Overpostbud R. O. C. Rasmussen, Svendborg.  
**13.** Postmester Knud Flarup, indlev.pkt. 44, Kh.  
**15.** Kontorpakmester A. S. Jensen, toldpkt., Kh.  
**16.** Landpostbud H. Madsen, Hvidbjerg.  
**16.** Overpostbud U. B. E. Raun, omkart.pkt.  
**17.** Postmester P. Jørgensen, Skagen.  
**22.** Postbureauformand E. A. D. Nielsen, jbpkt. 2., Tønder.  
**22.** Overpostbud H. P. Sørensen, Århus.  
**29.** Overpostbud A. H. Sølberg, Nørrebro pkt.  
**30.** Overpostbud O. E. A. Mogensen, Vesterbro pkt.  
**31.** Postmester N. J. S. Madsen, Hedehusene.  
**31.** Postmester E. V. Nielsen, Otterup.

- Septbr., 5.** Kontrollør K. S. Hansen, Næstved.  
**7.** Landpostbud A. Jensen, Åbybro.  
**8.** Overpostbud Rikard Frederiksen, Korsør.  
**11.** Overpakmester J. F. Vorre, Viborg.  
**14.** Telegrafmester A. E. Jensen, 1. ing.distr., Kh.  
**15.** Overpostbud J. W. Nielsen, Købmagergades pkt.  
**22.** Postbureauformand H. T. Jensen, jbpkt. 2, Fredericia.  
**23.** Kontorassistent I G. H. Kiølseth, Sønderborg.  
**24.** Overpostbud O. C. Larsen, Tåstrup.  
**24.** Linjemeester S. Schneiderei, 2. ing.distr., Kolding.  
**27.** Ingeniør Johan Larsen, 2. ing.distr., Kolding.  
**27.** Overmekaniker S. A. H. Pedersen, 3. ing.distr., Århus.  
**28.** Postbud M. K. Særkjær, Herning.

- Oktr., 1.** Munderingsforvalter P. J. Paaske, gdir., 3. tekn.kt., mund.dep.  
**1.** Postvagtmeester A. Rasmussen, Fredericia.  
**7.** Postmester K. E. Alsig, Brørup.  
**8.** Landpostbud M. Iversen, Haderslev.  
**9.** Hovmester E. F. Kromann, kabeling.tj., Korsør.  
**11.** Overtelegrafmester S. E. R. Rasmussen, 3. ing.distr., Århus.  
**12.** Overarkitekt J. K. Andersen, bygn.tj., Kh.  
**12.** Kontorassistent I E. G. Wagner, Odense.  
**14.** Postbureauformand A. Jakobsen, jbpkt. 1, Kh.  
**14.** Overpakmester C. E. Lyngholm, Horsens.  
**14.** Overkontrollør S. S. Simonsen, Lyngby radio.  
**17.** Postbureauformand V. G. Andreasen, jbpkt. 2, Fredericia.  
**17.** Overpostbud E. S. Hansen, Horsens.  
**17.** Landpostbud K. C. Nielsen, Nibe.  
**21.** Postbudformand A. P. Kirkbøl, Frederiksberg pkt.  
**23.** Overmekaniker John Ekerot-Petersen, radioing.tj., Kh.  
**23.** Postbud N. E. Jakobsen, Lemvig.  
**29.** Kontorassistent I J. G. Detlefsen, rigstlf.kt., Kh.  
**29.** Overmekaniker R. Wael, radioing.tj., Kasttrup.  
**31.** Overpostbud A. C. Petersen, Vanløse.

- Novbr., 1.** Landpostbud P. G. Møller, Mørke.  
**1.** Postbureauformand E. G. Nielsen, jbpkt. 2, Fredericia.  
**2.** Overpostbud J. P. Petersen, Holbæk.  
**2.** Overpostbud T. K. G. Thomsen, Thisted.  
**4.** Postchaufførformand Otto Børge Anbo, Århus.  
**4.** Telegrafbestyrer A. Lind, Skåen radio.  
**4.** Mekaniker E. G. Lund, 1. ing.distr., Kh.  
**5.** Overpostbud O. S. Abildskov, omkart.pkt.  
**5.** Overpostbud A. J. Marx, Vinderup.

- Novbr., 7.** Postvagtmeester E. N. Jacobsen, overpostm.kt., Kh.  
**11.** Postmester C. Lorentzen, Thisted.  
**11.** Landpostbud K. Sørensen, Hjallerup.  
**13.** Overmontør N. Hansen, 2. ing.distr., Abenrå.  
**13.** Landpostbud N. J. G. Jakobsen, Filskov.  
**14.** Landpostbud A. Espesen, Skårup Fyn.  
**15.** Postvagtmeester B. Petersen, omkart.pkt.  
**17.** Landpostbud E. Kjeldsen, Kolding.  
**17.** Overpakmester S. Aa. Nørskov-Nielsen, Hillerød.  
**18.** Postbud V. D. Jensen, Fredericia.  
**18.** Overkontorassistent M. K. Schmidt, Odense T.  
**18.** Landpostbud T. Sørensen, Roslev.  
**20.** Landpostbud S. B. M. Larsen, Fakse.  
**25.** Postbudformand O. V. Sulsbruck, Nykøbing Sj.  
**29.** Postmester H. G. Nielsen, Gråsten.  
**29.** Overpostbud O. D. Nielsen, Saksøbing.  
**30.** Postmester O. H. Nedergaard Jensen, Hadsund.  
**30.** Overpostbud Knud Johannes Simonsen, Valby.

- Decbr., 2.** Overpostbud B. K. J. Dueholm, omkart.pkt.  
**4.** Postvagtmeester A. B. Jensen, jbpkt. 2, Fredericia.  
**5.** Postbudformand F. Iversen, Silkeborg.  
**6.** Postmester H. V. Nielsen, Nørre-Nebel.  
**6.** Postbud C. H. Saust, Kh. (af.).  
**7.** Overpostbud A. B. Wisniewsky, Sønderbro pkt.  
**8.** Overpostbud E. H. J. F. Hansen, Købmagergades pkt.  
**9.** Postvagtmeester S. A. Andersen, Esbjerg.  
**9.** Mekaniker Tage Wulf Jensen, 2. ing.distr., Odense.  
**10.** Postbureauformand V. D. Christensen, jbpkt. 2, Fredericia.  
**11.** Postvagtmeester E. Sørensen, Charlottenlund.  
**12.** Postmester J. L. Jegsmark, indlev.pkt. 12, Kh.  
**13.** Telegrafbestyrer Kaj Clausen, regnsk.kt., Kh.  
**15.** Overkonstruktør V. Andreasen, bygningstj., prod. Kh. 3.  
**15.** Overpostbud P. N. Larsen, Østerbro pkt.  
**16.** Overpostbud H. T. V. Christensen, Hellerup.  
**16.** Kontorpakmester A. P. Jensen, Struer.  
**20.** Postmester N. N. F. Knudsen, Ålborg.  
**20.** Landpostbud N. C. Krøjer, Nakskov.  
**23.** Kontorpakm. C. Fanø Christiansen, toldpkt., Kh.  
**23.** Postbudformand Peter Lyngsig, Støvring.  
**24.** Postmester K. Nørgaard, indlev.pkt. 27, Kh.  
**26.** Landpostbud K. E. Andersen, Marslev.  
**27.** Overpostbud N. Andersen, Holstebro.  
**28.** Overassistent Brita Jacobsen, Købmagergades pkt.  
**28.** Telegrafmester H. L. Jensen, 1. ing.distr., Kh.  
**29.** Kontorpakmester E. G. Jacobsen, Esbjerg.  
**29.** Postmester F. E. W. Povlsen, Klampenborg.  
**30.** Postbureauformand Aage S. Lindskrog, jbpkt. 2, Fredericia.  
**30.** Mekaniker J. A. Toldbod, 3. ing.distr., Ålborg.  
**31.** Postbudformand S. C. Bork, Sønderborg.



- Januar,**
- 50 år.
  1. Overkontrollør Henry Petersen, Lyngby.
  2. Landpostbud P. Frederiksen, Stouby.
  3. Landpostbud I. P. S. Hansen, Sorø.
  4. Landpostbud Peter Doktor, Ulstrup.
  4. Landpostbud C. T. Rasmussen, Brønderslev.
  5. Postvagtmester H. Christensen, Nykøbing F.
  5. Kontorassistent II J. C. Jensen, Maribo.
  6. Overpostbud A. Sejersen, Herlev.
  8. Kontrollør L. L. Husum, Odense.
  8. Landpostbud E. K. Larsen, Ballerup.
  11. Overpostbud Bent Andersen, Brønshøj.
  11. Overkontorassistent E. H. Hansen, gdir., postafd. (5. kt.).
  11. Landpostbud F. N. Mygind, Grenå.
  11. Landpostbud N. H. Nielsen, Jystrup Midtsj.
  14. Overpostbud Robert Aage Nielsen, Vejle.
  17. Postbudformand T. M. Arntzen, omkart.-pkt.
  17. Overpostbud L. H. Christensen, Jægerspris.
  17. Overpostbud J. Hansen, Hvidovre.
  17. Overpostbud J. W. M. Nielsen, Albertslund.
  18. Kontorpakmester V. S. Bruun, hovedtlg.kt., Kh.
  18. Landpostbud R. N. Jensen, Asnæs.
  19. Landpostbud J. T. Iversen, Rødding.
  20. Mekaniker Keld Jensen, 1. ing.distr., Kh.
  20. Postmester H. J. Olesen, Ringkøbing.
  20. Mekaniker E. Vagner Pedersen, 1. ing.distr., Nykøbing F.
  21. Overpostbud E. Carlsen, Viborg.
  21. Kontorpakmester R. Gandrup, Fredericia.
  21. Kontorpakmester Kristen Hansen, Ringkøbing.
  21. Overpostbud B. Larsen, Vesterbro pkt.
  22. Postbudformand K. E. Petersen, Haslev.
  23. Overpostbud E. H. Larsen, Sønderbro pkt.
  24. Overkontrollør G. H. Andersen, gdir., personaletj.
  24. Overpostbud H. J. Hansen, Sønderbro pkt.
  24. Landpostbud H. Stenstrup, Lemvig.
  25. Postforvalter Niels H. Damsgaard Andersen, Århus 2.
  25. Overpostbud S. O. Nielsen, Frederiksberg pkt.
  26. Overpostbud J. C. E. Hjorth, Sønderbro pkt.
  26. Landpostbud K. Jensen, Skarping.
  27. Landpostbud P. B. H. Greve, Kværndrup.
  28. Landpostbud K. Deleuran, Stenstrup.
  30. Kontorpakmester H. Mogensen, Randers.
  31. Kontorpakmester A. Larsen, avispkt. Kh.
  31. Overmekaniker Johan M. Nielsen, 1. ing.-distr., Kh.
  31. Kontorassistent II J. Pedersen, hovedtlg.kt., Kh.
- Febr.,**
2. Kontorassistent I E. Hundtofte, Århus.
  2. Kontorassistent I M. E. Jensen, Helsingør.
  2. Kontorpakmester B. H. Nielsen, Haslev.
  3. Kontorpakmester J. E. Andersen, Søborg.
  3. Mekaniker O. H. Folkersen, 1. ing.distr., Kh.
  4. Kontorassistent I H. Carlsen, Køge.
  7. Overassistent A. Hansen, Kolding.
  7. Kontorassistent II G. S. Jacobsen, postgirokt.
  7. Overchauffør H. Jepsen, postkørselskt., Kh.
  8. Overpostbud M. C. Laursen, Esbjerg.
  8. Postbudformand A. F. Madsen, Ålborg.
  9. Overpostbud Hartvig Jørgensen, Nærum.
  9. Overpostbud K. V. Mikkelsen, Sindal.
  10. Overpostbud H. A. I. Nielsen, pakkepkt., Kh.
  10. Postchef Leif Nielsen, gdir., postafd.
  10. Overpostbud B. I. Speedsgaard, Kolding.
  15. Overpostbud Erik Christiansen, Odense.
  15. Landpostbud E. P. Fredskov, Tranekær.
  15. Landpostbud B. O. H. Jensen, Holbæk.
  16. Landpostbud P. A. Lund, Skærbæk.
  17. Telegrafinspektør M. Jacobsen, gdir., tekn. afd. (1. T.).

- Febr.**
18. Landpostbud H. Andreasen, Suldrup.
  18. Landpostbud A. Brendstrup, Tåstrup.
  19. Kontorpakmester K. Andreasen, Østerbro pkt.
  19. Overpostbud H. Rise, Vanløse.
  20. Landpostbud K. S. Hansen, Bække.
  21. Montør S. V. Sørensen, postkørselskt., Kh.
  22. Overkontorassistent A. M. Larsen, Ålborg.
  23. Overpostbud H. C. Koch, Østerbro pkt.
  23. Kontorassistent I E. I. Rasmussen, regnsk.-kt., Kh.
  26. Postbudformand B. R. Rene, omkart.pkt.
  27. Kontrollør C. F. Kofoed-Jensen, Nørrebro pkt.
  27. Landpostbud O. E. Sørensen, Agerbæk.
  28. Landpostbud P. M. Hansen, Nyborg.
  28. Kontorpakmester B. Larsen, pakkepkt., Kh.
- Marts,**
1. Landpostbud H. R. Silkeborg, Holme-Olstrup.
  2. Kontrollør H. Nielsen, rigstlf.kt., Kh.
  2. Postbudformand G. Meltofte, Næstved.
  2. Overpostbud K. E. Larsen, Østerbro pkt.
  2. Postbudformand Kaj Velling, Ålborg.
  3. Postbud K. H. Jørgensen, Fakse.
  3. Landpostbud I. E. Molbjerg, Søby.
  3. Postforvalter Kurt Ørsted, Horsens 1.
  4. Telegrafmester H. E. Hansen, 2. ing.distr., Tønder.
  4. Overpostbud Hans Nielsen, Køge.
  4. Kontorpakmester E. Rasmussen, avispkt., Kh.
  5. Overkontrollør R. R. Pedersen, kabeling.tj., Kh.
  5. Linjemester S. A. Petersen, 2. ing.distr., Sønderborg.
  6. Landpostbud K. C. Rønberg, Veksø Sj.
  8. Postbudformand H. Isager Sørensen, Århus.
  8. Kontorpakmester E. P. B. Olsen, avispkt., Kh.
  11. Landpostbud K. Nielsen, Jyderup.
  16. Landpostbud E. R. Nielsen, Balle.
  18. Kontorassistent I M. Andersen, Århus T.
  19. Overpostbud Egon H. Hansen, Præstø.
  19. Kontorpakmester S. B. Johansen, Nørresundby.
  20. Montør C. C. Boysen, Odense.
  22. Kontorassistent I M. P. S. Fagerberg, Gentofte.
  22. Postbud H. V. Oldager, Broager.
  24. Kontorassistent I E. Vang, Århus.
  25. Kontorpakmester Paul Erik Jensen, Søby.
  26. Overpostbud Arne Christoffersen, Sydvestkvarterets pkt.
  26. Kontorassistent II A. Leonhardt, postgirokt.
  28. Værkmester E. Jørgensen, værkst., Kh.
  28. Overpostbud N. E. J. Nielsen, Nyborg.
  29. Montør B. Gilberg, Odense.
  29. Postvagtmester N. K. Isaksen, Odense.
  29. Kontorassistent I A. M. Johansen, Svendborg.
  30. Overpostbud J. B. Kudsk, Herning.
  30. Overkontrollør F. Steenberg, gdir, tekn.afd. (1. T.).
- April,**
3. Postbud I. A. L. Gravesen, omkart.pkt.
  3. Kontorassistent I G. J. Nielsen, rigstlf.kt., Kh.
  4. Overkontrollør H. Bang, Kolding T.
  4. Civilingeniør E. W. Heckscher, gdir., tekn. afd. (1. T.).
  4. Overpostbud E. Lund Madsen, pakkepkt., Kh.
  5. Overpostbud O. A. Berling, Valby.
  5. Overkontrollør A. Larsen, gdir., markedsafd. (4. kt.).
  6. Overpostbud Alf Larsen, Hellerup.
  6. Landpostbud J. K. M. Petersen, Egtved.
  7. Kontorpakmester H. B. J. Nissen, Fredericia.

- April,**
10. Kontorassistent I G. E. Andersen, postgiro-kt.
  10. Landpostbud Jakob Hansen, Nordborg 1.
  11. Kontorassistent II A. Munk, postgirokt.
  12. Landpostbud M. H. P. Nielsen, Toftlund.
  12. Landpostbud H. H. Poulsen, Gørlev Sj.
  13. Postbud B. Jacobsen, Herning.
  13. Overpostbud V. Skaaning, Købmagergades pkt.
  15. Kontorassistent I B. M. Rasmussen, Esbjerg.
  16. Kontorpakm. Svend Aage Sørensen, Valby.
  17. Postforvalter O. H. Christiansen, Odense N.
  17. Kontorassistent I I. Nielsen, Århus.
  18. Landpostbud S. Hansen, Lemvig.
  19. Kontorpakmest. Thorleif Hansen, avispkt., Kh.
  21. Kontorassistent II P. E. K. Andersen, overpostmest.kt., Kh.
  21. Overpostbud K. Kristensen, Valby.
  21. Kontrollør E. V. Pedersen, Købmagergades pkt.
  23. Overpostbud Henry Larsen, Ålborg.
  24. Mekaniker K. M. Jensen, 2. ing.distr., Åbenrå.
  24. Kontorassistent I L. I. L. Larsen, Svendborg.
  24. Overassistent Sv. Aa. Martens, avispkt., Kh.
  25. Overpostbud E. Nielsen, Århus.
  27. Kontorpakmester A. H. G. Jønsson, pakkepkt., Kh.
  27. Kontrollør J. H. Ladegaard, gdir., markedsafd. (4. kt.).
  28. Landpostbud Jørgen P. Frederiksen, Saks-købing.
  28. Overpostbud B. A. Johannessen, Århus.
  28. Kontorassistent I R. Mikkelsen, Århus T.
  28. Overpostbud N. E. Simonsen, Nørrebro pkt.
  28. Mekaniker E. L. Thomassen, 1. ing.distr., Kh.
  29. Kontorassistent I A. M. V. Laursen, Køben-havn lufthavn pkt.
  29. Overkontorassistent T. Nielsen, gdir., mar-kedsafd. (4. kt.).
  30. Postbud B. V. Ekman, Kh. (afl.).
- Maj,**
1. Landpostbud S. A. Petersen, Sommersted.
  2. Landpostbud V. Sieljaks, Rødekro.
  5. Overpostbud H. Pedersen, Århus.
  6. Landpostbud Poul Meisner Sørensen, Hyl-linge.
  7. Overpostbud B. T. Christoffersen, Nørrebro pkt.
  7. Landpostbud Børge Immerkjær, Horne Fyn.
  7. Overpostbud E. B. Rasmussen, Bjerringbro.
  10. Postbud B. A. M. Søberg, omkart.pkt.
  11. Landpostbud H. Andersen, Odder.
  11. Kontorassistent I G. J. Ryehauge, Odense T.
  11. Landpostbud E. Twistholm, Holstebro.
  12. Overpostbud B. S. Hansson, Sønderbro pkt.
  12. Landpostbud A. Hansen, Marstal.
  13. Montør J. Tranberg, 1. ing.distr., Kh.
  14. Kontorpakmester G. F. Rasmussen, Mid-delfart.
  16. Overpakmester H. H. Christiansen, Ålborg.
  17. Overpostbud Bent Jensen, Gentofte.
  18. Overkontrollør S. Carstensen, Holstebro.
  18. Landpostbud C. C. H. Larsen, Ringsted.
  19. Postbud A. Carlsen, Århus.
  19. Overpostbud H. A. Krigslund, Kolding.
  19. Postbud P. D. Mortensen, Nykøbing Sj.
  20. Overassistent H. S. Agerbo, Ribe.
  20. Kontorass. I. K. Biørkman-Nielsen, rigs-tlf.-kt., Kh.
  20. Kontorpakmester H. Christensen, Hadsund.
  21. Overmontør G. V. Alfredsen, 1. ing.distr., Stege.
  22. Kontrollør H. E. Nielsen, Århus.
  23. Postvagtmester E. Holm, Århus.
  23. Landpostbud K. E. Pedersen, Abybro.
  23. Overpostbud K. K. B. Rasmussen, Nykøbing FI.
  24. Landpostbud Jens Hedegaard, Sunds.
- Maj,**
25. Overpostbud Aksel Larsen, Hvidovre.
  28. Overpostbud J. J. Koch, Gråsten.
  29. Overassistent P. Sørensen, Vejle.
  31. Overkontorassistent E. L. Petersen, post-girokt.
- Juni,**
1. Landpostbud B. S. Hansen, Rødby.
  1. Distriktsmontør M. H. Westergaard, 2. ing.-distr., Skærbæk.
  2. Kontorassistent II R. B. Nygård, postgirokt.
  2. Mekaniker E. Vogensen, 2. ing.distr., Kol-ding.
  3. Overkontrollør Arne Andersen, kabeling.-tj., Kh.
  3. Postbudformand Sv. Oldenborg Christensen, Esbjerg.
  3. Landpostbud L. C. Petersen, Tønder.
  4. Kontrollør S. O. B. Christensen, Århus T.
  4. Overpostbud B. Laursen, Kastrup.
  4. Overpostbud J. A. Matz, Sønderbro pkt.
  5. Overpostbud P. Quistgaard Andersen, Her-lev.
  5. Kontrollør J. K. C. Olsen, Østerbro pkt.
  5. Landpostbud N. Pedersen, Skjern.
  5. Postbudformand E. Sabransky, avispkt., Kh.
  7. Overassistent A. L. P. Nellemann, Århus.
  7. Kontorpakmester E. L. Toft, omkart.pkt.
  8. Overpostbud Orla H. Graversen, Kastrup.
  9. Postbudformand I. Christiansen, Hillerød.
  9. Overpostbud S. A. Andreasen, Ringsted.
  11. Postmester S. E. Blom, Hasle.
  11. Landpostbud E. Mortensen, Roslev.
  14. Overkontrollør T. K. B. Petersen, hovedtlig.-kt., Kh.
  16. Overpostbud B. Andreasen, Hvidovre.
  16. Kontrollør Bernt Karlsen, Ålborg T.
  17. Landpostbud H. F. Hansen, Rødby.
  17. Overpostbud H. A. Jensen, Hasle.
  18. Overkontorassistent E. H. Gamst, gdir., løn-og pens.kt.
  18. Overpostbud B. R. Skog, Vanløse.
  19. Kontrollør H. Dalgaard, Købmagergades pkt.
  21. Postbudformand Jørgen Due, omkart.pkt.
  21. Kontorpakmester G. Hansen, Vejle.
  21. Værkmester Verner Laustsen, 3. ing.distr., Århus.
  22. Kontorassistent I J. K. Jensen, Vamdrup.
  24. Overassistent Niels Pedersen, toldpkt., Kh.
  24. Overpostbud O. H. Petersen, Gilleleje.
  26. Overpostbud L. F. Rossau, Kolding.
  27. Landpostbud H. G. Andersen, Gørlev J.
  28. Landpostbud G. A. Jørgensen, Borup.
  30. Postbud H. P. N. Iversen, Fanø.
  30. Overpostbud V. Løndov, omkart.pkt.
- Juli,**
1. Kontorassistent I E. Asmussen, rigstlf.kt., Kh.
  1. Overpostbud Edward Hansen, Sønderborg.
  2. Overpostbud B. Hansen, Ålborg.
  2. Overkontrollør E. Thygesen, Rødovre.
  4. Postforvalter B. Jensen, Horsens 2.
  4. Kontorpakmester B. Kristensen, Horsens.
  6. Kontorpakmester Svend Aa. Andersen, Fre-dericia.
  6. Kontorpakmester P. E. Andersen, Frederi-cia.
  6. Overpostbud L. E. Grovermann, Østerbro pkt.
  9. Overpostbud Jørgen Hansen, Kh. (afl.).
  9. Kontrollør K. J. Nielsen, Århus.
  9. Landpostbud Orla Trankjær, Holstebro.
  10. Overtelegrafmester K. E. Z. Larsen, 3. ing.-distr., Århus.
  10. Overpostbud B. Lauridsen, Esbjerg.
  10. Mekaniker K. E. Niebling, 1. ing.distr., Kh.
  11. Overmontør H. P. Gregersen, 2. ing.distr., Tønder.
  12. Landpostbud K. A. Andersen, Hadsund.
  12. Landpostbud Poul Jørgensen, Nørre-Ålslev.
  12. Overpostbud F. Larsen, Sindal.

- Juli,**
12. Landpostbud P. Lausen, Sønderborg.
  12. Overpostbud S. G. Nielsen, Pakkepkt., Kh.
  13. Kontorassistent I T. Jensen, avispkt., Kh.
  13. Overassistent P. D. Larsen, Arup.
  13. Postbureauformand A. H. Nielsen, jbpkt. 1, Kh.
  15. Overpostbud V. D. Andersen, Hjallerup.
  15. Overpostbud F. H. Hansen, Arup.
  15. Landpostbud K. E. Jensen, Vadum.
  16. Kontorassistent I R. Jørgensen, Nakskov.
  17. Overpostbud A. S. Larsen, Købmagergades pkt.
  18. Kontorassistent I E. A. Abild, Svendborg.
  18. Postbud P. H. Jørgensen, Alestrup.
  19. Telegrafarbejder D. H. Pedersen, 2. ing.-distr., Odense.
  20. Postbud H. Brandt, omkart.pkt.
  20. Postbureauformand K. Olsen, jbpkt. 1, Kh.
  20. Overkontorassistent B. M. Rasmussen, postgirokt.
  21. Kontorpakmester Henning Knuth, toldpkt.
  22. Landpostbud E. B. Skov, Bjerreby.
  23. Overpakmester A. Hansen, jbpkt. 2, Fredericia.
  23. Overpostbud M. Jürgensen, Tønder.
  23. Landpostbud Johan A. Karlsen, Broby.
  23. Kontorpakmester E. H. Møllnitz, avispkt., Kh.
  25. Kontorpakmester Egon Hansen, Svendborg.
  25. Landpostbud A. Pedersen, Viby J.
  25. Overpostbud N. A. Mikkelsen, Hvidovre.
  26. Overpostbud S. A. B. Hansen, Assens.
  26. Landpostbud Verner Johannsen, Åbenrå.
  26. Kontorpakmester K. B. Saack, Svendborg.
  29. Kontorassistent I G. Breherer, Odense T.
  31. Kontrollør H. J. Bøgh, hovedtlg.kt., Kh.
  31. Kontorassistent II E. M. P. Christensen, Frederikshavn.
- August,**
1. Kontrollør C. K. Jensen, Rødovre.
  2. Kontorass. I Ellen Agnethe Bruun, Odense T.
  2. Landpostbud G. T. Hansen, Sinding.
  4. Landpostbud H. Jensen, Glamsbjerg.
  5. Overpostbud K. A. Andersen, Ålborg.
  8. Overpostbud O. Gottschalk, Lyngby.
  8. Landpostbud K. M. P. Jakobsen, Tranekær.
  10. Kontorassistent I B. B. Andersen, Nørrebro pkt.
  12. Assistent E. Jensen, København lufthavn.
  13. Landpostbud E. M. Andersen, Bjerringbro.
  13. Telegrafmester Arne Morell Nielsen, gdfr., adm/pers. (2. kt.).
  14. Overpostbud M. Haals, Nørresundby.
  16. Kontrollør G. K. Jensen, Vesterbro pkt.
  17. Mekaniker F. Kjær, 3. ing.distr., Ålborg.
  19. Postbud M. J. V. Elzelingen, omkart.pkt.
  19. Kontorpakmester P. E. Sørensen, Holbæk.
  20. Overpostbud Asger Jørgensen, Holte.
  20. Kontrollør I. J. Vikkelsø, Kastrup.
  25. Overpostbud K. W. L. Pedersen, Holstebro.
  26. Kontorpakmester F. Christensen, Vesterbro pkt.
  26. Overpakmester, Martin Corydon, jbpkt. 1, Kh.
  26. Landpostbud K. H. Winther, Tinglev.
  27. Landpostbud H. A. Kristensen, Ryslinge.
  28. Kontorpakmester N. J. Nielsen, Købmagergades pkt.
  28. Overpostbud A. R. Olsen, Odense.
  28. Overpostbud Kal John Sørensen, Frederiksberg pkt.
  29. Landpostbud P. D. Jensen, Neksø.
  29. Kontorassistent II E. B. Ostfeldt, Kalundborg.
  29. Stationsleder H. L. Pedersen, Ålborg T.
  31. Kontorpakmester E. Madsen, Holstebro.
- Septbr.,**
1. Landpostbud P. V. Jørgensen, Sandved.
  1. Kontrollør A. Simonsen, Silkeborg.
- Septbr.,**
2. Mekaniker O. Kragh, 3. ing.distr., Ålborg.
  4. Kontorassistent I E. A. Andersen, indlev.-pkt. 35, Kh.
  4. Kontorpakmester E. E. Hansen, Frederiksberg pkt.
  6. Postbud C. H. Jensen, omkart.pkt.
  6. Landpostbud P. J. Madsen, Fåborg.
  7. Landpostbud K. F. S. Larsen, Fakse.
  8. Kontorpakmester F. H. Hansen, Svendborg.
  8. Overpostbud Elvin Dahl Sørensen, Esbjerg.
  10. Landpostbud H. A. Vejdiksen, Hasle.
  12. Postbud K. V. Thomsen, omkart.pkt.
  13. Overpostbud V. E. Jensen, Vanløse.
  13. Landpostbud K. Gerner Larsen, Næstved.
  15. Landpostbud E. Christoffersen, Sommersted.
  15. Kontorassistent II I. L. Mathiasen, rigstlf.kt., Kh.
  16. Kontrollør K. V. Hansen, kabeling.tj., Kh.
  16. Overpostbud T. P. Holt, Ålborg.
  17. Overpostbud B. B. Eintsen, Købmagergades pkt.
  17. Overmonter C. K. Hansen, 2. ing.distr., Sønderborg.
  18. Kontorpakmester N. P. S. Eriksen, Tåstrup.
  19. Overpostbud F. T. O. Nikolajsen, Købmagergades pkt.
  20. Landpostbud J. A. Nielsen, Store-Heddinge.
  21. Kontorpakmester O. P. Sverbæk, omkart.pkt.
  21. Landpostbud Viggo Tømmerby, Brønderslev.
  23. Kontorpakmester J. Holm, omkart.pkt.
  23. Overpostbud N. J. Jensen, Rødovre.
  24. Kontorassistent I R. Madsen, Brøndbyvester.
  24. Verkontrollør Knud J. Nielsen, hovedtlg.kt., Kh.
  24. Landpostbud G. B. Petersen, Undløse.
  24. Landpostbud H. C. Uldbjerg, Svenstrup J.
  25. Kontrollør H. A. F. Christensen, Horsens.
  25. Landpostbud J. F. Christensen, Hurup Thy.
  26. Overpostbud H. Hubner, Esbjerg.
  26. Landpostbud A. B. Søndergaard, Frørup.
  27. Overpostbud Svend Holm Sørensen, Dragør.
  28. Overpostbud V. J. Rohde, Middelfart.
  29. Postbureauformand F. Poulsen, jbpkt. 2, Fredericia.
  29. Kontorassistent II K. Tannenber, rigstlf.kt., Kh.
  30. Postbud J. C. Jensen, Odder.
  30. Mekaniker Erik Rosenber Madsen, 3. ing.-distr., Århus.
- Oktbr.,**
1. Overpostbud Børge Olesen, pakkepkt., Kh.
  1. Overpostbud K. J. M. Wennberg, Østerbro pkt.
  2. Mekaniker B. Rahm, 1. ing.distr., Kh.
  5. Postbud S. K. Jørgensen, omkart.pkt.
  9. Landpostbud J. K. Larsen, Orø.
  9. Postbud B. E. Mikkelsen, omkart.pkt.
  10. Landpostbud V. E. T. Knudsen, Roskilde.
  10. Kontorpakmester S. Winther, indlev.pkt., 12, Kh.
  11. Landpostbud Ejner Bro, Harboør.
  11. Landpostbud P. Thomsen, Haderslev.
  16. Landpostbud P. E. Sørensen, Jerslev J.
  18. Kontorassistent I A. E. Andersen, P og T skolen.
  18. Kontorpakmester N. M. Malle, omkart.pkt.
  19. Kontorassistent I K. M. Klemmentsen, Esbjerg.
  20. Landpostbud P. E. Christensen, Rødvig Stevns.
  20. Overchauffør Kjeldgaard Johansen, postkørselskt., Kh.
  20. Landpostbud Gunner Ove Larsen, Mesinge.
  22. Landpostbud V. Pedersen, Skødstrup.
  22. Kontorassistent I S. T. Thimim, rigstlf.kt., Kh.
  23. Overpostbud K. R. L. Christensen, pakkepkt.

- Oktr.,** 24. Postbudformand P. H. Bergqvist, omkart.pkt.  
 25. Postbud E. O. Hansen, omkart.pkt.  
 26. Landpostbud O. S. Bjerger, Ølgod.  
 26. Landpostbud J. P. Hattesen, Løgumkloster.  
 27. Overpostbud A. J. Ladekarl, Købmagergades pkt.  
 27. Overpostbud E. M. A. Simonsen, omkart.pkt.  
 29. Overpostbud H. P. Brandt, Ballerup.  
 29. Postbud F. V. Pedersen, Kh. (afl.).  
 31. Overpostbud P. I. L. Andersen, Østerbro pkt.  
 31. Overpostbud R. V. Hvid, omkart.pkt.  
 31. Landpostbud B. V. Møller, Tørring.
- Novbr.,** 1. Landpostbud K. T. L. Christensen, Hejnsvig.  
 1. Postbud J. Clausen, toldpkt., Kh.  
 1. Landpostbud B. J. V. Hansen, Herrested.  
 2. Kontrollør S. A. Lindholt, gdir., postrev.  
 2. Overchauffør K. T. Nielsen, gdir., dir.sekr.  
 5. Kontrollør H. A. Gensmann, kabeling.tj., Kh.  
 5. Overpostbud F. O. Håkansson, Østerbro pkt.  
 5. Postbud A. E. Sørensen, Brøndby Strand.  
 6. Landpostbud V. Christensen, Vinderup.  
 8. Landpostbud H. B. Jensen, Årup.  
 8. Inspektør Erling Kaaberbøl, 3. ing.distr., Århus.  
 9. Landpostbud K. T. Hansen, Maribo.  
 9. Kontorassistent I R. Nielsen, postgirokt.  
 9. Landpostbud K. E. Rasmussen, Kappendrup.  
 10. Overpostbud J. J. Larson, Vojens.  
 10. Kontorassistent I G. L. Ruggaard, Århus T.  
 12. Mekaniker R. E. Schmidt, 1. ing.distr., Kh.  
 13. Landpostbud O. Gustavsen, Østed.  
 13. Kontorpakmester E. B. Madsen, Vesterbro pkt.  
 13. Postvagtmester J. Olsen, omkart.pkt.  
 14. Overpostbud O. E. R. Larsen, pakkepkt., Kh.  
 15. Kontrollør Hans Jakob Christensen, jbpkt. 2, Fredericia.  
 15. Kontorpakmester A. O. Herløv, Horsens.  
 15. Kontorpakmester L. Ruben, omkart.pkt.  
 17. Kontorassistent II R. Hupfeld, Herlev.  
 17. Kontorassistent I E. M. Rahbek, Odense T.  
 19. Landpostbud A. Korsgaard, Hurup Thy.  
 21. Postbudformand M. P. Petersen, Randers.  
 22. Overpakmester L. I. Poulsen, jbpkt. 2, Alborg.  
 23. Overpostbud T. H. E. Christensen, gdir., 3. T., mat.dep.

- Novbr.,** 24. Kontorassistent I E. M. Nørgaard, Randers.  
 24. Overpostbud O. M. Olesen, Kastrup.  
 26. Overmekaniker J. Karlsen, 3. ing.distr., Alborg.  
 26. Kontorpakmester A. V. Rasmussen, Købmagergades pkt.  
 26. Landpostbud N. J. H. Sørensen, Hadsten.  
 28. Kontorassistent I A. L. Steengaard, postgirokt.  
 29. Landpostbud P. W. B. Jepsen, Tvede.  
 30. Landpostbud E. F. Hansen, Langå.

- Decbr.,** 1. Kontorpakmester A. P. Jensen, København lufthavn pkt.  
 2. Overpostbud F. Jensen, Skovlunde.  
 3. Postmester S. L. Kristensen, Herlev.  
 5. Overkontorassistent L. K. Hansen, gdir., adm/pers. (2. kt.).  
 7. Postbudformand B. K. Nielsen, Odense.  
 7. Postbudformand Jørgen Jeppe Pedersen, Esbjerg.  
 8. Postbud K. Johansen, Købmagergades pkt.  
 8. Overpostbud A. E. Larsen, Odense.  
 8. Kontorpakmester N. A. Larsen, Køge.  
 10. Landpostbud E. V. Jensen, Brovst.  
 11. Overpostbud V. H. Larsen, Nørresundby.  
 11. Overmekaniker K. Pedersen, radioing.tj., Øverup.  
 14. Overpostbud I. B. R. Petersen, Lyngby.  
 15. Landpostbud K. V. Andersen, Jægerspris.  
 15. Landpostbud G. Jungersen, Åbybro.  
 15. Landpostbud H. J. Petersen, Maribo.  
 17. Overpostbud G. B. Eriksen, Skanderborg.  
 17. Overkontorassistent E. C. Mahler, rigstlf.kt., Kh.  
 17. Postbudformand Harald Rohden, Haderslev.  
 17. Landpostbud T. Søbjerg, Karup J.  
 21. Overpostbud J. F. Laursen, Herlev.  
 22. Kontrollør K. R. Nielsen, Randers.  
 22. Overpostbud H. V. Svendsen, Østerbro pkt.  
 23. Postvagtmester Poul Sørensen, Kikkedal.  
 24. Overpostbud R. Abildgaard, Søborg.  
 24. Kontrollør Leif Olsen, Vesterbro pkt.  
 25. Postbud E. C. Andreasen, Hellerup.  
 27. Kontorassistent II B. Haugaard, postgirokt.  
 27. Overpostbud Tage Pedersen, Holte.  
 28. Overpostbud E. L. Jensen, Randers.  
 29. Kontorpakmester L. P. Reidl, toldpkt., Kh.  
 30. Kontorassistent I. E. M. Jensen, rigstlf.kt., Kh.  
 31. Overpostbud E. J. V. Egelund, Sønderbro pkt.



## Kontant afregning - reel behandling

Sjældne frimærker, hele samlinger, dubletter, helark m. m. købes.

Fagmæssig vurdering

## Robert Bechgaard

Jul. Thomsensgade 7, hjørnet af Aaboulevarden,  
 1974 København V,  
 tlf. (01) \*35 68 32



Grundlagt 1842

Fabrik for:  
Pengekasser  
postkasser i 100 år  
postmateriel

# G. V. HARNISCH, s EFTF. ApS.

Lanterne- og metalvarefabrik

Nygaardsvej 12  
2100 København Ø  
Tlf.: (01) 2001 33  
(01) 2001 32



# GNT AUTOMATIC A/S

Telefonvej 6 2860 Søborg Tlf. (01) 69 51 88



»Gorm« på Mols.

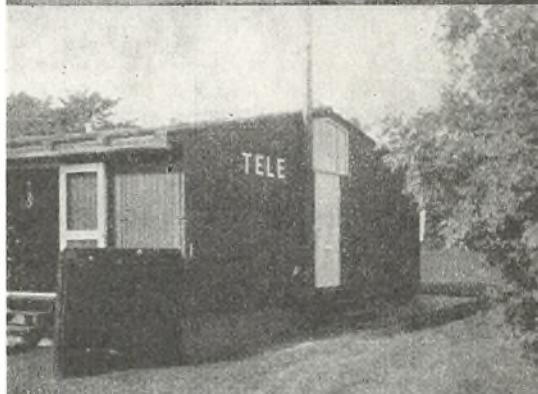

Tele, Gudhjem.

# Oplysninger om Dansk Post- og Telegraforenings feriehuse

I skemaet på de efterfølgende sider finder De ajourførte, udførlige oplysninger om DPTF's egne feriehuse.

Ansøgningsblanket og oplysning om husleje m. m. findes hvert år i Dansk Post- og Telegraf-tidendes januarnummer. I øvrigt kan ansøgnings-

blanket rekvireres på DPTF's kontor, Grundtvigsvej 25, 1864 Kbhvn. V, tlf. 01 - 24 45 00.

★ ★ ★

Forretningsfører for feriehusene: *Postmester Ib Nikolaisen, postkontoret, 7870 Roslev, telefon kl. 9—10: 07 - 57 14 99.*

# Overzicht over DPTF's feriehuse

Når to huse (el. lejligheder) står i een kolonne, er de ens,

Beliggenhed:	Asserbo ved Frederiksværk		Langeland	Dyrborg ved Fåborg	Højen ved Skagen
	Navn:	Perlen	Jydepotten	Liljen	Arken
Hus eller lejlighed (lejl.) . . . . .	hus	hus	hus	hus	huse
Stue, antal sovepladser . . . . .		2	-	-	2
Soveværelse - - . . . . .	2	2	2	2	2
Kammer - - . . . . .	2		2	2	2
Kammer - - . . . . .	2		2	2	
Grundens størrelse i m <sup>2</sup> . . . . .	1800	1600	1300	1200	2400
Badeforhold . . . . .	fine	fine	fine	nogenlunde	fine
Afstand til badestrand . . . . .	ca. 2 km	ca. 2 km	ca. 1,5 km	700 m	nær ved
Udsigt over vandet . . . . .	nej	nej	nej	ja	nej
Opvarmning . . . . .	el	brænde- ovn	el	kamin (petroleum)	el
Karakteristik af huset . . . . .	Nyt helårs fritidshus	Nyre lille sommer- hus	Nyt helårs fritidshus	Nyre sommerhus	Nye sommerhuse
Karakteristik af omgivelserne . . . . .	plantage		Mindre sommerhusareal	På toppen af en bakke, nestående udsigt over det fynske øhav	Sand, klitter direkte ved havet
Postadresse . . . . .	Hjertegræs- vej 17 Asserbo 3300 Frede- riksværk	Elme- længen 14 Asserbo 3300 Frede- riksværk	Birkevænget 4 5932 Humble	Lille Stege 6 Dyrborg 5600 Fåborg	Solvej 3 Højen 9990 Skagen

### Særlige oplysninger:

<sup>1)</sup> Huset indrettet til 6 personer, men der kan yderligere redes op på 2 ottomaner i stuen.

<sup>2)</sup> Lille Hoc ikke egnet til beboelse i vinterperioden.

OBS: Samtlige huse og lejligheder har nu toilet (wc), varmt vand og bruse. (dog ikke bruse i »Jydepotten«).



# - deres beliggenhed og indretning

men hver af dem har det udstyr, der står anført i kolonnen

Mols			Rømhøuset		Skamlebæk	Bornholm		
Gorm	Hoc	Lille Hoc <sup>2)</sup>	Bolig I	Bolig II	Skarahus	Top	Tele A	Tele B og C
hus	hus	hus	selvstændig lejlighed	selvstændig lejlighed	hus	hus	lejl. m. eg. indg.	lejl. m. eg. indg.
1	1	2	1	2	2	1	2	1)
2	2	2	2	2	2 + 2 børnekøjer	2	2	2
2	4		2	4 køjer	Annex: 2	2		4
2			2	-				
2800	800	1200	600	400	800	5000		
gode			fine		fine	nogenlunde (forsigtighed nødvendig)		
500 m			8-9 km		1 km (nedad)	2-3 km		
ja			nej		ja	ja		
el	el	løs petroleumsovn	centralvarme hele året		el	el og løs petroleumsovn	el og løs petroleumsovn	kamin (petroleum)
Nyt helårs fritidshus	Nyere sommerhuse		Helårsbeboelse, tidligere tjenesteboliger på Rømhø Forstærkerstation		Ældre moderniseret sommerhus, etplans	Nyere sommerhus	Ældre træhus med 3 selvstændige lejligheder	
På toppen af en bakke; enestående udsigt over Ebeltoft vig og Mols	På grasareal i skovkanten, fine traveture		Lejlighederne ligger på afspærret område tilhørende p og t, nær plantage og mindre bebyggelse		Stærkt kuperet terræn, faldende mod vandet, fin udsigt	På klippe, græsbevoks. omgivelser med buske og træer	Plateau med græs og en del bevoksning	
Thorupsvej 32 Femøller Strand 8400 Ebeltoft	Nordmandsvej 25 Femøller Strand 8400 Ebeltoft	Nordmandsvej 27 Femøller Strand 8400 Ebeltoft	DPTF, bolig I hhv. II Sønderbyvej 5, Mølby 6792 Havneby		Skamlebækvej Veddinge Strand 4540 Fårevølle	Gudhjemvej 85 3760 Gudhjem		

# Oversigt over DPTF's feriehuse

(fortsat fra forrige side)

Beliggenhed:	Venø	Det gule Hus ved Blåvand Fyr					Samsø
		lejl. 1 og 3	lejl. 2	lejl. 4	lejl. 5	lejl. 6	Sælen
Hus eller lejlighed (lejl.) . . . . .	hus	lejl. med egen indgang	lejl.	lejl. (1. sal)	lejl. (1. sal)	lejl. (1. sal)	hus
Stue, antal sovepladser . . .	2	2	a)	3	3	2	-
Soveværelse - - . . .	2		5			2	2 køjer
Kammer - - . . .	2	2		2			2 «
Kammer - - . . .		Fælles opholdsstue i stueetagen					2 «
Grundens størrelse i m <sup>2</sup> . . . . .	1700	2500					1200
Badeforhold . . . . .	gode	meget fine					fine
Afstand til badestrand . . . . .	nær ved	nær ved					3-400 m
Udsigt over vandet . . . . .	ja	nej					nej
Opvarmning . . . . .	el	el (også varmt vand) lejl. 4, 5 og 6 har fælles bruserum					el
Karakteristik af huset . . . . .	Ældre rødstens- hus med 2 sove- værelser på 1. sal (stejl trappe til 1. sal)	Tidligere tjenesteboliger, nu 6 selvstændige lejligheder Se OBS.					Nyt sommerhus
Karakteristik af omgivelserne . . .	På græs, direkte ved vandet	Græs, lidt fyrrekrat, klitter					Mindre sommer- husområde
Postadresse . . . . .	Kimingen 12 Venø 7600 Struer	Fyrvej 79 Det gule Hus 6857 Blåvand telefon (05) 27 90 92					Skovkrogen 15 Sælvig 8791 Tranebjerg S

## Særlige oplysninger:

Venø: Foruden stue, soveværelse og kammer er der spisestue. Overfarten til Venø sker med bilfærge, afgang hver halve time, overfartstid 3 min.

a) Lejligheden indrettet til 5 personer, men der kan yderligere redes op på 2 ottomaner stuen.

OBS: Husdyr må ikke medtages i Det gule Hus.

# Præsentation af postvæsenets pengetjenester

Postvæsenets pengetjenester, som samlet begreb, er et barn af den nye struktur i P&T. Som selvstændig afdeling i Poststyrelsen har postvæsenets pengetjenester bestået i et års tid, og den ny afdeling har måttet springe ud i den barske kendsgerning, at der er en skærpet konkurrencemæssig situation på pengeformidlingens område, som ikke må gå hen at betyde store indtægtstab for P&T, eller på længere sigt true beskæftigelsen og grundlaget for opretholdelsen af P&T's filialnet.

Derfor er det nødvendigt, at det lykkes P&T at forbedre sin stilling i den stigende konkurrence. Det er noget af en ilddåb for den nye afdeling i Poststyrelsen, men det første »modvåben« er på vej ved en styrkelse af postgiroen gennem ajourføring af postgirosystemet ved at tilkoble et såkaldt multidebiteringssystem.

Multidebiteringssystemet vil fungere på den måde, at postgirokontohaverne — som kreditorer — kan indgå en aftale om automatisk træk fra deres debitorer, når disse har postgirokonto. Multidebiteringssystemet vil endvidere give baggrund for et udbygget samarbejde mellem PBC (Pengeinstitutternes betalingsformidlingscenter) og postgiroen.

Men dette er kun ét af flere initiativer. Arbejden har bedt chefen for postvæsenets pengetjenester, vicepostdirektør Helge Myrvig, om at præsentere den nye afdeling og indivi læserne i nogle af de problemer, den i starten beskæftiger sig med, og som er væsentlige for fremtiden.



Helge Myrvig.

Pengetjenesterne omfatter primært de produkter — eller tjenesteydelser — som vi tilbyder kunderne for at dække deres behov for udførelse af betalingsformidling. Det er først og fremmest postgirotjenesterne samt PA, PO og PI.

Men også andre forretninger hører med. F. eks. feriemærkeordningen, indløsning af præmieobli-

gationer, stempelmærkeordningen samt udbetaling af postsparebankbøger.

Pengetjenesterne er karakteristiske ved, at der er tale om forretninger, hvor P&T ikke har monopol. Andre kan og må udføre de samme opgaver, d. v. s. dække de samme behov. Og byder sig også meget gerne til!

Pengetjenesternes produktionsapparat omfatter dels Postgirokontoret, dels posthusene.

Organisationen af pengetjenesterne — specielt postgiroen — indtog i sin tid en fremtrædende plads i strukturudvalgets arbejde. Der var

Poststyrelsens opbygning blev fra 1.10.1977 fastlagt således:

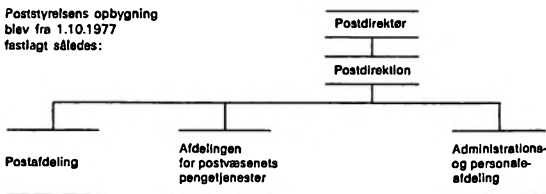

enighed om at give navnlig denne del af virksomheden en større slagkraft udadtil og dermed styrke især postgiroens position inden for betalingsformidlingen i samfundet.

Med henblik herpå blev det besluttet at organisere pengetjenesterne som en sammenhængende organisation fra »bund til top« og med den øverste ledelse placeret i Poststyrelsen som en særlig afdeling på lige fod med ledelsen af de øvrige posttjenester.

Denne del af strukturforandringerne er i væsentlig omfang forløds gennemført i praksis i forbindelse med opdelingen af generaldirektoratet pr. 1. oktober 1977. Afdelingen for postvæsenets pengetjenester i Poststyrelsen, blev i denne forbindelse sammenstykket af enheder fra generaldirektoratets 3. ekspeditions kontor og økonomikontor samt af medarbejdere fra Postgirokontoret.

### Pengetjenestens første initiativer

Det kan — glædeligvis — konstateres, at det er lykkedes at få oprettet pengetjenestens ledelse på poststyrelsesniveau og få den igang med sine opgaver, der omfatter varetagelse af overordnede forhold vedrørende pengetjenesterne med hensyn til udvikling, markedsføring, salg og forholdet til kunderne samt produktionen.

Af initiativer af mere generel interesse, som i starten har beskæftiget pengetjenesten, kan fremhæves afvikling i foråret 1978 af en landsomfattende kampagne for flere postgirokonti, og i eftersommeren gennemførelse af en direkte instruktion — uddannelse — af vore 6000 medarbejdere ved kundeekspeditionen i sikkerhed ved udbetalinger over skranken.

Der er også blevet udstukket en linie for pengetjenesternes udvikling. Bl. a. i konsekvens heraf er der indledt et teknisk samarbejde med PBC, der er banker og sparekassers fælles servicecenter for udførelse af automatiske betalingsoverførsler. På det seneste er dette samarbejde udvidet til også at omfatte bankerne og sparekasserne repræsenteret ved deres respektive organisationer.

Af andre aktiviteter kan på det udenlandske område bl. a. nævnes indførelse af ordninger, der muliggør udbetaling af beløb efter vesttyske postsparebankbøger på danske posthuse, og danske postgirokontohaveres adgang til at hæve be-

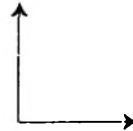

Situationer fra de yderste led i postvæsenets pengetjenester.

løb ved PHK (postgiro-hævekort) på posthusene i Vesttyskland.

Endvidere bør nævnes, at afdelingen aktivt engagerer sig i det internationale samarbejde, og den har i forbindelse hermed arrangeret og forestået et internationalt møde om udvikling af nye pengetjenester inden for det europæiske postsamarbejde (CEPT).

### Stærke og svage sider

I 1980 fylder postgiroen i Danmark 60 år.

Postvæsenets pengetjenester dækker med postgiroens udbud af forskellige tjenesteydelser en væsentlig del af behovet for udførelse af »dokumenteret« betaingsformidling her i landet.

Det forretningsmæssige grundlag for postgiro er principielt et kundebehov for udførelse (formidling) af betalinger ved overførsel fra konto til konto. I Danmark, i modsætning til i andre lande, har postgiroen imidlertid udviklet sig til i højere grad at være et »indsamlingsystem« (kontant til konto), som benyttes af erhvervsliv,



organisationer og offentlige myndigheder m. fl. til indsamling af tilgodehavende beløb. Denne udvikling er støttet gennem et udbredt og velfungerende landsdækkende filialnet bestående af posthuse og landpostbude samt gennem blanket- og datasystemer, der imødekommer netop disse kundebehov.

Det er utvivlsomt, at det postale filialnet og posttjenesten i det hele taget er et vigtigt aktiv for postgiroen her i landet.

Det skyldes, at serviceniveauet er højt. Det er let for kunderne at komme på posthuset næsten overalt i landet. Og postbesørgelsen — befordringen m. v. og omdelingen — sikrer, at blanketter og kontouddrag stort set kommer frem fra den ene dag til den næste.

Men også Postgirokontoret, der er det centrale sted for behandlingen af de mange blanketter i girosystemet og for administration af og bogføring på kontiene, har gennem årene fungeret med stor præcision. Kun i de senere år har først udefra kommende påvirkninger og senere overgan-

gen til anvendelse af mekaniserede og elektroniske hjælpemidler midlertidigt bragt forstyrrelser ind. Men set i et historisk perspektiv vil denne periode i Postgirokontorets virksomhed mere være »krusninger« på en ellers glatpoleret overflade.

En samlet vurdering af den danske postgiro kan kun føre til, at postgiroen med sine tilbud til kunderne og med sit landsdækkende og sammenhængende produktionsapparat absolut hører til blandt de førende i international forbindelse, og inden for landets grænser også står særdeles stærkt i betalingsformidlingen.

Postgiroens position er tilvejebragt på trods af de bevillingsmæssige vilkår, der som statsvirksomhed gælder for Post- og Telegrafvæsenet. Det må erkendes, at en større fleksibilitet med hensyn til tilvejebringelse af ressourcer ville give postgiroen en bedre udgangsposition over for de udfordringer, der toner frem, bl. a. i form af ændringer i befolkningens betalingsvaner, der umiddelbart synes at kunne give postgiroens konkurrenter fordele i konkurrencen om kunderne.

## **PBC - Banker/Sparekasser**

Postgiroens fremtrædende rolle i betalingsformidlingen skyldes, at de tilbudte tjenester netop tilgodeser kundernes behov, især behovet for indsamling af tilgodehavende beløb ved kontante indbetalinger gennem posthusene m. v. til indsetning på betalingsmodtagernes postgirokonti.

Der kan imidlertid nu registreres en ændring i befolkningens betalingsvaner. Flere går over til at benytte kontantløse betalingsformer, f. eks. ved overførsel af skyldige beløb fra en konto i et pengeinstitut til betalingsmodtagerens konto i et andet pengeinstitut. Denne udvikling har sin baggrund i det meget store antal privatkonti, der under mange forskellige former er oprettet i pengeinstitutterne i de seneste år.

I en hård indbyrdes konkurrence om indlånsmidlerne har banker og sparekasser tilbudt kunderne forskellige kontoformer, f. eks. lønkonti og terminkonti, hvortil der knytter sig en række »kontante« fordele.

Udnyttelsen af denne efterhånden store basis af privatkonti til konto-til-konto formidling af betalinger er blevet fremskyndet ved oprettelsen af PBC.

I PBC's system indgås aftaler centralt med betalingsmodtagerne og decentralt med betalerne om automatisk overførsel af skyldige beløb. PBC-systemet har efterhånden vundet fodfæste, og vinder nu indpas hos flere og flere kunder. Det må især give os anledning til betænkelighed, at flere større betalingsmodtagere, der traditionelt alene har benyttet postgiro til indsamling af tilgodehavende beløb, nu også som kreditorer har tilsluttet sig PBC.

De nye kundebehov, der afledes af de ændrede betalingsvaner, har postvæsenet en forpligtelse til at kunne dække. Og hvis postgiro skal kunne leve op til også i fremtiden at spille sin hidtidige rolle i betalingsformidlingen, må der ske en udbygning af udbuddet af tjenester.

### **Multidebitering**

Det er derfor, at vi nu i pengetjenesten er i gang med udviklingen af et supplerende system, der vil give mulighed for automatiske betalingsoverførsler inden for postgiro.

Systemet, der har arbejdstitlen multidebitering, er i grunden en modernisering, bl. a. ved elektronikkens hjælp, af det gamle postgiro-incassosystem.

Udviklingen af multidebiteringssystemet skal ses i sammenhæng med et begyndende samarbejde mellem PBC, banker og sparekasser samt P&T. Der er enighed mellem parterne om at søge virkeliggjort et teknisk samarbejde inden for betalingsformidlingen.

Dette samarbejde vil bl. a. indebære, at en betalingsmodtager kan få kontakt med alle sine debitorer gennem et enkelt system.

Multidebiteringssystemet, der på P&T-siden af samarbejdet skal udgøre den tekniske forudsætning for samarbejdets virkeliggørelse, forventes klar til omkring årsskiftet 1979/80.

I modsætning til i andre lande med postgiro, f. eks. Norge og Sverige er vi her i landet således på vej ind i et samarbejde med vore konkurrenter om betalingsformidlingen. Samarbejdet vil give alle parter fordele. Ikke mindst kunderne vil høste fordelene ved etablering af »fællesmarkedet for betalingsformidling«.

Ved at gå aktivt ind i dette samarbejde, har P&T på betalingsformidlingsområdet opfyldt sine forpligtelser, der går ud på at sikre, at samfun-

dets behov for bl. a. formidling af betalinger bliver dækket. Endvidere har postgiroen vist sig i stand til at leve op til de nye behov, der opstår som følge af ændrede betalingsvaner.

### **Markedsføring**

Det er P&T's overordnede politik at være aktivt markedsorienteret. Dette indebærer bl. a., at der skal foretages en planlægning af de markedsbestemte aktiviteter, herunder en systematisk registrering og analyse af kundebehovene samt kontrol og opfølgning med hensyn til, i hvilket omfang de udbudte tjenester harmonerer med kundernes behov. Der skal endvidere udadtil informeres åbent og aktivt om tjenesterne og om praktiske ekspeditionsforhold.

For postvæsenets pengetjenester — specielt for postgiroen — vil en nøje efterlevelse af P&T's overordnede markedsføringspolitik være særligt nødvendig.

Tilvejrbringelsen af et »betalingsformidlings fællesmarked« er i sig selv en stor udfordring til vores markedsføring.

Der vil blive gennemført girokampagner, men næppe som den i foråret 1978, der havde en generel og landsdækkende karakter. Derimod vil der blive lagt vægt på kampagner, der retter sig mod udvalgte grupper. Ligesom postkontorerne vil blive opmuntret til at gennemføre lokale kampagner tilpasset forholdene på stedet.

Postgirokampagnen i foråret har udover det konkrete resultat, der kan måles i nyåbnede konti, haft den virkning, at flere både i og uden for P&T er blevet mere opmærksomme på postgiroens fordele.

Posthusenes interesse for at medvirke i markedsføringen af postgiroen vil blive stimuleret bl. a. gennem en større viden om postgiro og ved uddannelse af vore medarbejdere i kundebetjening. Endvidere vil en større del af arbejdet med kontoadministrationen blive henlagt til posthusene.



Postvæsenets pengetjenester vil også komme til at spille en fremtrædende rolle i fremtidens postvæsen. Der er — kort sagt — mange muligheder og udfordringer, som giver grundlag for en realistisk optimisme afhængig af vor egen indsats.



# Nyt Holstebro-initiativ

Kendetegnet for Holstebro har været en avanceret kulturpolitisk linie, der bl. a. kommer til udtryk i udsmykningen af byens postkontor.

Nu har byen også startet en mere »bagudvendt« virksomhed, med en form for museums-virksomhed og har herved bevaret et stykke gammelt miljø — eller rettere eksempel på et sådant. Holstebro har fået et gammelt postkontor. Indvielsen foregik den 16. juni 1978.

Arbogen bringer et par fotografiske posthus-glimt og postmester P. E. Jensen, Holstebro, fortæller om »Det gamle Postkontor«:



I uniform ses initiativtageren til »Det gamle Postkontor«, kontrollør F. T. Hansen. Ved indleveringen kontorassistent fru G. Kragh-Sørensen.

Østergade i Holstebro har en ganske særlig plads i byens postale historie.

Efter siden 1. april 1725 at have været placeret på skiftende postmestres private bopæl blev det første egentlige postkontor oprettet i Østergade nr. 3 i 1817.

Fra 1909 til 1954 var et større postkontor placeret i Østergade nr. 4.

»Nyboes Gård« i Østergade nr. 37, hvor »Det gamle Postkontor« nu er permanent placeret, er

heller ikke uden tidligere postale relationer, idet byens folketingsmand, der er overpostbud, og hvis omdelingsdistrikt i øvrigt ligger i Østergade, som barn har boet i nr. 37.

Også byens borgmester, der er tidligere postmand, har boet i Østergade.

»Gågadeforeningen Østergade« tog da også i forbindelse med postkontorets 250 års jubilæum i 1975 medinitiativ til, at »Det gamle Postkontor« blev opstillet i Holstebro Bank, hvor det havde så stor søgning, at banken holdt ekstraordinært åbent om lørdagen.

»Det gamle Postkontor«, der består af noget kasseret inventar fra et københavnsk indleveringspostkontor, blev første gang brugt til et midlertidigt postkontor i »Holstebro-Hallen« i 1974 i forbindelse med byens 700-års købstadsjubilæum.

For initiativtageren, kontrollør F. T. Hansen, har det siden været et hjertebarn, og han har



Assistent fru K. Christensen med indvielseskøen.





»Fremmede landes« frimærker sælges af kontorassistent fru H. L. M. Jensen.

formidlet dets udlån til postale arrangementer i Odense og Helsingør og — ikke mindst — »Hafnia 76«.

Omkring nytåret 1978 gik F. T. Hansen sammen med Holstebro Filatelistklub til byrådet og fik af dette stillet de lokaler til rådighed i Nyboes Gård, Østergade 37, hvor »Det gamle Postkontor« nu er permanent opstillet.

Forudsætningen for at klare driften er det særstempel, som Generaldirektoratet venligst lod fremstille.

Indvielsen den 16.6.1978 blev da også foretaget af generaldirektør Poul Hansen til akkompagnement af Skive Postorkester.

Skulle din vej falde gennem Holstebro, er du velkommen til at se indenfor i »Det gamle Postkontor.«

Du kan få forsendelser stemplet med særstempellet ved at sende dem til Holstebro Postkontor.

Vil du hellere have en af de fremstillede særkuverter (à 1,80 kr. + porto), kan du girere beløbet til postgirokonto 6 32 75 75. »Det gamle Postkontor«, 7500 Holstebro.



Generaldirektør Poul Hansen og postmester P. E. Jensen samt filatelist Villy Svensson foran Skive postorkester ved indvielsen af »Det gamle Postkontor« i Holstebro.

<p><b>Frankering</b></p>  <p><b>Bausager/DanMail</b> Addressing &amp; Postbehandling Mailbox service 01308888</p>	<p><b>Adressering</b></p>  <p><b>Bausager/DanMail</b> Addressing &amp; Postbehandling Mailbox service 01308888</p>	<p><b>Kuvertering</b></p>  <p><b>Bausager/DanMail</b> Addressing &amp; Postbehandling Mailbox service 01308888</p>	<p><b>Postbehandling</b></p> <p><b>Falsning</b> <b>Kuvertering</b> <b>Adressering</b> <b>Frankering</b></p> <p><b>Bausager/DanMail</b> Addressing &amp; Postbehandling Mailbox service 01308888</p>
--	---	---	---

# Biografier



## Postmester\*

**K. GARMER, R\*,  
København 21,**

tog med udgangen af februar måned 1978 sin afsked fra etaten.

Det blev således til næsten 43 års tjeneste i post- og telegrafvæsenet i et forløb, der postalt set både begyndte og sluttede i København, men som på visse punkter ikke formede sig helt traditionelt.

Elevårene tilbagelagde Garmer dels på Frederiksberg postkontor, dels ved postkontoret i Stege. Efter fagprøven gik turen over Helsingør til Køge, indtil indkaldelsen i maj 1939 til 2. livgardebatalion.

Under begivenhederne den 9. april 1940, hvor livgarden var sat i alarmberedskab, blev Garmer såret under træfningen på Amalienborg Slotsplads, hvortil han i de tidlige morgentimer — efter beskrivelsen i bogen »9. April« af Arne Stevns — var »smuttet med« sammen med forstærkningen fra Livgardens Kaserne. Umiddelbart før en ambulance bragte ham til hospitalet, kom kongen (Christian den Tiende) ned og hilste

på. »Heldigvis kunde jeg endnu staa ret, omend ikke særlig godt,« siger Garmer i referatet til bogen om forløbet af majestæten's besøg hin morgen i schweizerens vagtstue på slottet.

Som det også dengang i 40'erne ofte var tilfældet, havnede Garmer efter militærtjenesten i København som afløser, og det var ikke ualmindeligt dengang, at man aldersmæssigt skulle være godt op i tyverne, inden man kunne få tildelt en fast plads ved et af de københavnske postkontorer.

Med de stedse dårligere sporvogns- og S-togsforbindelser i besættelsesårene var det ikke altid lykken som afløser at skulle fare rundt i København. Og da slet ikke, når man under mørklægningen og i spærretid — ganske vist udstyret med et gennem Overpostmesterens Kontor erhvervet, af besættelsesmagten udstedt »Passier-Schein« — som eneste rullende transportmiddel var henvist til at benytte sin cykel.

For Garmers vedkommende kom afløsertiden i København imidlertid også til at indebære, at han i de mørke år udførte tjeneste ved Postvæsenets Oplysningskontor. Hertil indsendtes, ligesom i dag, alle de brevforsendelser, der ikke kunne anbringes hverken hos adressat eller afsender.

Alle de til Returpostkontoret indsendte forsendelser blev dengang underkastet en fornyet gennemgang og opslag i telefonkatalog og vejviser med henblik på eventuelt at få dem anbragt til den ene eller anden side.

Dette arbejde var i et vist omfang, bl. a. for de åbne forsenders vedkommende, overdraget de yngste tjenstgørende, altså ofte afløserne.

En ret stor del af disse »døde« forsendelser indeholdt illegale blade og lignende af besættelsesmagten ikke anerkendt litteratur, og der blev fra de unge menneskers side lagt store kræfter i dette efterforskningsarbejde, en absolut førsteklasses behandling, som ofte gav et heldigt resultat.

I 1949 fik Garmer igen prøvet landlivets glæder ved udkommando som »Sommerpostmester« ved postekspeditionen i Espergærde. Garmer har også været ved »Det kørende postvæsen«, derved at han en sommer var »bestyrer« af »Det rullende Postkontor«. I denne specialindrettede postbil gjorde han og depotformand N. E. Hammerstrøm Danmarks landeveje samt en række udstillinger

og markedspladser landet over. Men den side af postvæsenets aktivitetsområde er nu forlængst en saga blot.

Efter nogle år som assistent på Overpostmesterens Kontor i afdeling C — »gelændersnedkeriet« populært kaldet — og nogle efterfølgende som overassistent på Østerbro og Frederiksberg postkontorer blev Garmer den 1. februar 1958 udnævnt til postmester i Ølgod.

Det var nok, både for Garmer selv og for familien, noget af en omvæltning at komme fra storstaden til en by i det vestjyske: en anden rytme i dagligdagen, en særpræget og vindblæst natur, og en befolkning med et særligt syn på tilværelsen.

Men Garmers faldt godt til efter flytningen til provinsen, der i øvrigt indebar, at fru Garmer som privat medhjælp stod gemalen bi i det daglige arbejde på postkontoret og hermed bidrog til resultatets fortræffelighed, som utvivlsomt var medvirkende til Garmers udnævnelse til postmester på Fanø den 1. januar 1966.

Postalt set var embedet på øen ret så let at overskue; langt den største del af arbejdet drejede sig om færgeriet, en af etatens aktiviteter, som man ikke sådan kunne erhverve sig den fornødne viden om ved blot at frekventere en postal eller anden form for skole.

Opgaven som ansvarlig for overfartens administration etc. var bestemt ikke let, og det har ofte været postmesteren, der som væsenets stedlige repræsentant har måttet stå for skud og svare på den kritik, der — berettiget eller uberettiget — fra tid til anden blev rettet mod færgeriforholdene.

På solskinsdage uden for sommertiden, med isfrit farvand, i vindstille og godt med vand under kølen på færgerne var det nærmest en spas at være chef for foretagendet. Men lige modsat, når vejr- og vindforholdene artede sig anderledes, for slet ikke at tale om højsæsonen i de 3 sommermåneder. I denne korte tid skulle der, hovedsagelig i week-enderne, overføres mere end 100.000 biler med færger, der hver for sig kun kunne (måtte) medtage 25-30 biler ad gangen.

Garmer har således prøvet en anden af postvæsenets nu hedengangne sider: »Det sejlene Postvæsen«. Arbejdet hermed kunne være træls, men også fornøjeligt, og til sidstnævnte hørte

utvivlsomt de ture, hvor Garmer kunne følge med færgerne til værftseftersyn i Svendborg og Åbenrå, og hvortil sejladsen gik via Nordsøen, Kielerkanalen og Østersøen.

Men som sagt, færgeriet er posthistorie nu, efter at det pr. 1. april 1977 er overtaget af DSB.

Som konsekvens heraf søgte Garmer bort fra Fanø og blev ved kongelig resolution placeret som postmester ved Indleveringspostkontor 21 i København fra den 1. august 1977.

Garmer sluttede således som han begyndte: i København. Men pudsigt nok er ringen også på en anden måde »sluttet« — i hvert fald indtil videre: Garmer er født i Sæby, en by, han har tabt sit hjerte til, og som han og fru Karen næsten som en tradition hvert år i nogle dage vender tilbage til. Nu er familien imidlertid flyttet til Landskrona og op på 11. etage i en ejendom med stor og vid udsigt mod vest og nord. Så langt som til fødebyen Sæby strækker udsynet sig måske ikke — men alligevel: Landskrona hed for mange år tilbage ... Södra Säby.



**Postmester\***  
**C. N. NIELSEN, R\*,**  
**Fjerritslev,**

har taget sin afsked med pension fra udgangen af februar md. 1978.



Postmester C. N. Nielsen indtrådte i etaten den 1. september 1932. Ansættelsen som assistent skete 1. november 1939 og som overassistent 1. september 1949. Den 1. april 1959 blev han kontrollør og den 1. marts 1965 fulgte udnævnelsen til postmester i Fjerritslev.



**Postmester\***  
**P. R. GAARDHØJE, R\*,**  
**Nykøbing M,**

har med udgangen af marts måned 1978 taget sin afsked.

Gaardhøje er født i Kolding, hvor faderen drev en snedkermesterforretning.

Det var også i Kolding, at Gaardhøje startede sin postale løbebane som elev i 1931.

Han har så siden været »kompasset rundt«, som det sig hør og bør for en god postmand, og har bl. a. gjort tjeneste i Skjern, Nakskov, Vo, Hr, Grenå, Fa, Hs og ikke mindst Sl. Sidstnævnte sted »biede« Gaardhøje i adskillige år (næsten 19), og det var også her, han traf sin tilkommende, fru Ella.

Jeg vil gerne benytte lejligheden til at takke for godt 4 års frugtbart samarbejde fra min tid som kontrollør i Nykøbing M. Jeg er sikker på,

at jeg har værende og tidligere tjenestegørende under Gaardhøje på Nykøbing M postkontor med mig, når jeg giver udtryk for, at vi i Gaardhøje havde en stilfærdig, velafbalanceret og retfærdig chef, hvis hjerte bankede varmt for personalet — specielt kan jeg huske et par gange, hvor der skulle »rages kanstanjer ud«, og hvor Gaardhøje gik ind i sagen med brask og bram.

Glemmes skal heller ikke fruens stående invitation til daglig kaffetår i køkkenregionerne på 1. sal — en dejlig afslapning midt i dagens postale arbejder. Der er blevet udvekslet mangen filosofisk snak over fru Gaardhøjes bønner. Tak for det også.

Gaardhøje kunne iflg. sin dåbsattest være fortsat adskillige år endnu, men han fandt — som adskillige andre — at der for tiden foregår så store omvæltninger i Post- og Telegrafvæsenet, bl. a. på den ledelsesmæssige front, at han valgte at gå frem for at blive endnu mere desillusioneret.

Gaardhøje og fruene har gennem de 12 år, hvor han har været postmester i Nykøbing M sat så stor pris på byen og øen, at de bliver boende der, selv om datteren, Bente, har valgt fjernere græs-gange.

Jeg vil slutte med de bedste ønsker om et langt og lykkeligt otium på den skønne ø, Mors, hvor der nu må blive tid for Gaardhøje til at læse mangen god bog, og for fruene til at pleje sin musik og -undervisning.

*Porskrog.*

**Overkonstruktør\***  
**E. K. SVENDSEN,**  
**bygningstjenesten, produktionsafdeling Kh. 1,**

har med udgangen af marts måned 1978 taget sin afsked efter næsten 42 års tjeneste i post- og telegrafvæsenet.

E. K. Svendsen er udlært som tømrer og fik i 1935 afgangseksamen fra bygmesterskolen i Odense som bygningskonstruktør.

Han blev den 16. 11. 36 antaget til midlertidig tegnerassistance i bygningsafdelingen ved 1. ingeniørdistrikt, der på den tid havde til huse i lokaler i Postgården.



Han har senere i festligt lag yndet at berette, at han faktisk var med til at starte Bygningstjenesten, der på den tid kun bestod af ganske få medarbejdere.

I en periode var E. K. Svendsen udlånt til 3. teknisk kontor for ved oprettelse og indkøring af en ny bygningstjeneste her — hvilket var den egentlige start af 3. T's arkitektafdeling — bl. a. at fortsætte projektering og tilsyn med byggeriet ved Blåvand Radio, samt projekteringen og tilsynet med inventarmonteringen ved indretningen af den »nye« Postgirobygning, Vester Voldgade 123.

Fra den 1. 8. 1939 blev E. K. Svendsen ansat som konstruktør af 3. grad og i årene frem til 1961 var karrieregangen konstruktør af 2. grad den 1. 6. 1944, konstruktør af 1. grad den 1. 4. 1953, og overkonstruktør den 1. 4. 1961.

E. K. Svendsen var tjenstgørende ved 1. ingeniørdistrikt indtil 1. 10. 77, da han overgik til den nyetablerede »Bygningstjeneste«.

Senere overgik han til projektering og vedligeholdelse i OPM-området, og fra begyndelsen af tresserne og til dato har han været leder af arbejdet med vedligeholdelse af bygninger (post- og tele) i OPI.1 området.

E. K. Svendsen havde et meget stort kendskab til alle bygninger i sit område, og man kunne altid før oprettelse af en byggesag indhente vigtige oplysninger om bygningens stade og eventuelle tidligere ombygninger hos ham.

E. K. — som han blev kaldt i daglig tale — har altid med stor velvilje videregivet erfaringer og oplysninger til yngre medarbejdere og med sit altid venlige og imødekommende væsen bidraget til et godt samarbejde i afdelingen.

E. K. har altid været glad for sit arbejde, men syntes dog, at der i forbindelse med oprettelsen af hjælpefunktion Bygningstjenesten og den nye struktur i øvrigt skulle gøres plads for yngre kræfter.

Han ser nu frem til at kunne nyde sit otium i Gilleleje, hvor han sammen med sin hustru har indrettet sig en ny bolig i sit tidligere barndoms-hjem, hvor han nu kan få tid til at dyrke fritidsinteresser som havebrug, fiskeri m. m.

Kh. 1 afdelingen i Bygningstjenesten ønsker ham hermed et godt og lykkeligt otium.

*Kh 1.*



**Postmester\***

**H. E. ALLERT,**  
**Søborg postkontor,**

Mit postale curriculum vitae tog sin begyndelse den 1. september 1930, et år efter krakket i Wall Street, optakten til en verdensomspændende depression og arbejdsløshed. Det var således ganske

enkelt lykken at blive ansat i en fast stilling med pension, hvorved et par meget forsigtige forældres højeste ønske gik i opfyldelse.

Jeg sluttede af den 30. april 1978.

Jeg trådte ind i etaten i 1930 med glæde og forventning og er aldrig blevet skuffet. Jeg har haft 48 rige og afvekslende arbejdsår, for størstedelen i København, hvor jeg er født, men i begyndelsen af 30'erne med afstikkere til henholdsvis Hillerød og Åbenrå. Foruden det egentlige postarbejde passede jeg morsenøglen i telegrafafdelingerne, senere blev det til fjernskriveren, og i Åbenrå sad jeg et halvt år i den sønderjyske lokaltelefon, der dengang var manuelt betjent. I København, hvor jeg startede som elev ved Sønderbro postkontor, har jeg arbejdet i toldpostkontoret og i omkarteringspostkontoret ved sortering og dirigering af luftpost og ekspedition af natpostflyveren til og fra Hannover før 2. verdenskrig.

I 1940, efter at Danmark var blevet okkuperet af Tyskland den 9. april, forflyttedes jeg til generaldirektoratet, hvor jeg først gjorde tjeneste i blanketdepotet med voksende papirmangel som følge af krigen, og senere i 2. ekspeditionskontor, hvor jeg arbejdede med landpostvæsenet, og vi havde meget svært ved at skaffe cykeldæk til landpostbudene. Dækkene blev ringere og ringere. Rationeringen strammedes mere og mere. Landpostbudets hverdag var utålelig.

Umiddelbart efter krigens afslutning i 1945 kom jeg som overassistent til postgirokontoret, hvor jeg i 8 år arbejdede i bogholderierne, først i håndbogholderiet, senere i maskinbogholderiet, og det sidste år i revisionen.

Før og efter krigen blev jeg udkommanderet til at gøre tjeneste ved midlertidige post- og telegrafkontorer i forbindelse med internationale kongresser, konferencer og udstillinger, hvilket morede mig, da jeg altid har holdt af fremmede sprog.

Efter 8 år i postgirokontoret fik jeg lyst til at vende tilbage til arbejdet på et postkontor, som jeg satte højest. Chansen kom i november 1953, da der var en ledig plads i postvæsenets oplysningskontor. Her fik jeg repeteret hele min lærdom fra elevtiden og kunne supplere med oplysningskontorets rige samling af specialoplysninger. Efter 3 måneder stod jeg rustet til at vende til-

bage til den egentlige posttjeneste, men måtte som nyudnævnt kontrollør først en tur i omkarteringspostkontoret som arbejdsleder i et helt specielt område. I juli 1957 blev der en kontrollørplads ledig ved Hellerup postkontor, hvor jeg havde 8-9 dejlige arbejdsår.

Den 1. februar 1966 overtog jeg postmesterstillingen ved Søborg postkontor efter postmester N. P. Nedergaard, der faldt for aldersgrænsen. Vi kendte hinanden fra oplysningskontoret, hvor jeg havde haft ham som »lærer«. Han havde mange kontakter udadtil og havde introduceret mig inden min tiltræden, meget omhyggeligt, hvilket jeg har været ham dybt taknemlig for. Jeg rundede kontakterne af ved i 1970 at tage imod en opfordring til at blive medlem af Gladsaxe Syd Rotary.

Det blev til 12 lykkelige arbejdsår i Søborg, hvor jeg fandt en del af den hyggelige provinsialisme, jeg søgte. Jeg levede højt på en stab af meget dygtige og trofaste medarbejdere inden for alle grene af arbejdet. Det kunne ikke blive bedre, end det var, hvorfor jeg stillede mig skeptisk over for den nye struktur. Efter 48 år kunne jeg ikke indstille mig på så store forandringer. Jeg valgte at stå af den 8. marts 1978, netop som den nedsatte projektgruppe trådte i funktion.

Jeg hilser P&T som den gode arbejdsgiver, det altid har været for mig. Med god samvittighed vil jeg gå videre med mit klaverspil gennem 60 år, dyrke det franske, mit hus og min have, gå på biblioteket, rejse, give en håndsregning ved opvask, sengeredning og andre gøremål i den fælles husholdning.

Jeg har såmænd rigeligt at tage mig til og har heldigvis god tid til at have travlt.

*H. E. Allert*

**Postmester\***  
**C. ANDERSEN,**  
**Tølløse,**

har taget sin afsked fra udgangen af april md. 1978.

Et nådigt forsyn lod mig se dagens lys i 1911, herved opnåedes en alder af 67 år i 1978, og jeg kunne med god samvittighed søge min afsked og undgik skæbnen at blive bortstruktureret. Men

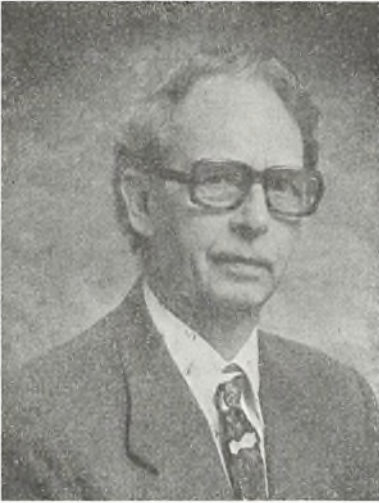

det er ikke den nye struktur, redaktøren har bedt mig skrive om — den er der for resten mange gode tanker i, men også en del, som nok vil vise sig at have mindre heldige virkninger.

Fødestedet var Nykøbing Mors, men barndomsbyen blev Lemvig. På den tid en herlig tumleplads. Man nikker genkendende til Gantriis' Lindenlund.

Realeksamen 1928 med hvad jeg troede var en berettiget forventning om antagelse som discipel på apoteket — men nu forlangtes studentereksamen. Så på nyoprettet studenterkursus i Tarm og eksamen i 1930. På ny henvendelse til apotekeren, men nu var der helt lukket for tiigang. Økonomiske muligheder for at læse videre, var der ikke, men så søgte P&T elever for første gang siden sammenslutningen af P og T, og jeg var heldig at blive antaget. Og et held var det, vi var over 1000 ansøgere.

På skolen var undervisningen ligeligt fordelt mellem post og telegrafi med daglige vandringer mellem Tietgensgade og hovedtelegrafan på Købmagergade. Første uddannelsessted var Lemvig. Uheldigvis blev min første opgave at føre PAlister på postmester Rasmus Pilgaard's afregningsvagt, det var før regnemaskinerne var nået så langt vest på, så det tog efter mesters mening for lang tid, inden sum forelå, så hans kommentar var, at det f.g.m. var nogle slemme idioter, der blev sendt ud nu om dage!

Efter Lemvig foregik den videre uddannelse i Skanderborg. Her var postmester Fabricius en embedsmand af den gamle skole, og det var egentlig først efter overstået 1. del, at vi »fandt hinanden«. Som medhjælper kom jeg tilbage til Lemvig og havde her gode år under postmester Jespersen.

1936 blev jeg forflyttet til Fjerritslev. Blev samme år assistent og derefter gift med min Ingeborg, som jeg stadig hygger mig med. Vi havde gode ungdomsår nordenfjords og deltog i den lille bys aktiviteter især indenfor Røde Kors og samaritterkolonnen.

Efter ansøgning kom jeg i 1941 til Jernbanepostkontor 2, og de følgende 6 år er vel nok de mest lærerige og interessante, jeg har haft i væsenet. Her lærte man samarbejdets betydning og at træffe hurtige dispositioner. Nu må det jo erindres, at det var under besættelsen med jernbanesabotager og uregelmæssig toggang. En år-række var jeg mine kollegers tillidsmand, og på de tider var tillidsmandskurser et ukendt begreb inden for vore rækker, så forhandlingsteknikken måtte man selv finde ud af, og jernbanepostmester Sørensen kunne godt være hård at bide skeer med. Men også det lærte man af, og jeg vil tro, det kom mig tilgode senere, da jeg som overassistent i Århus (1947—1956) også der fik jobbet som tillidsmand i nogle år. For øvrigt havde vi et godt samarbejde på Århus postkontor, og samarbejdsudvalg blev etableret på et tidligt tidspunkt.

Udnævnelse til kontrollør i Helsingør kom i 1956. De første år var jeg enekontrollør. Der var nok at se til og meget nyt at sætte sig ind i. Vi havde dengang endnu sommerpostekspeditioner i Snekkersten, Espergærde og Humlebæk. Ombygning af postkontoret gav også meget ekstraarbejde, men ved et fortrinligt samarbejde med min gode kollega Jørgen Wedfall blev årene i sundbyen alligevel en tid, man med glæde ser tilbage på. Efter postmester Nordholts død var jeg konstitueret postmester, indtil postmester Bjerregaards udnævnelse.

I 1965 syntes jeg, det kunne være passende med lidt afslapning de sidste år i væsenet, hvorfor jeg søgte — og fik — postmesterembedet i Tølløse. At det så kom til at gå helt anderledes, er en anden historie. Der er trukket hårde veksler på arbejdslederne de senere år og vel ikke mindst



på de »mindre« postmestre. Uden forståelse fra overpostinspektørens side tror jeg ikke, det var gået så længe, men nu er det slut, og jeg har genvundet mit helbred, så jeg nu kan se tilbage på 47½ års virke med mange gode minder om en afvekslende arbejdsplads, hvor man aldrig fik tid at kede sig, lærte sit land at kende og kom i forbindelse med en mængde dejlige mennesker.

*Carl Andersen.*



**Postmester\***

**W. A. F. JENSEN,**  
**Brønderslev,**

har taget sin afsked fra etaten med udgangen af april md. 1978.

**Postmester\***

**A. JESSEN LUND, R\*,**  
**Frederikshavn,**

har taget sin afsked med pension med udgangen af april måned 1978 og fortæller her om nogle af sine mange oplevelser i P&T.

I 1921 kom jeg på højskolen — 3. sal — i min fødeby Skagen og gik i 1930 ud af realen, som kun havde 5 elever, men da 3 af os blev antaget af P&T/DSB, kom der større tilgang til realklassen, som ellers var påtænkt nedlagt.

For 5 kr. kom jeg med »Melchior« til København og mødte på postkursus 1. 9. 30. Vi var 60. Livligt og spændende nyt — bemærk: også i postgeografi med kontorchef Løyes humorfyldte greb på remserne. Timerne startede med »Bornholm« v. H.C.T.Møller i fuld dialekt, efterfulgt af Skagboen med bl. a. »Strajby, Jerrup, Allbæk, Hulsi, Høwwi, Skawwi«. De grinede hver gang. Jeg tænkte, jeg ville vente med at blive handelsrejsende og fortsætte i denne alsidige etat et stykke tid og ganske gratis flytte landet rundt. Det gjorde jeg så.

Første elevår var jeg telefondame m/k i Skagen, hvor jeg kunne alle bil- og kutternumre og nu fik ordre til at lære de ca. 400 telefonnumre. Helt sært. Folk blev til numre: »Der kører 202, det er nr. 3, og der cykler nr. 368y«. I morseafdelingen hang st stort skilt: »Taler ikke ilde om hverandre«. Postvæsen lærte jeg så i de næste elevår i Nørresundby, passede Statsanstalten og kørte den 3-pedalede Ford, når personale manglede førerbevis. Her oplevede jeg min eneste lønreduktion: fra 72 til 70 kr. pr. måned. Verdensomspændende krisetider. Jeg blev medhjælper 1. 9. 33.

Året efter flyttede jeg til Næstved, som i 1935 havde 800-års købstadsjubel. I 30 dage var der på festpladsen postkontor, som demonstrerede fjernskriver, frankostempling, filateli m. m. Vi var to på vagten kl. 14-22. På åbningsdagen — og kun denne ene dag — benyttedes særstempel med flot aftryk af kuglepostvognen. Det forlød, at postmester Nikolaisen personlig skulle tilintetgøre stemplet næste dag. Masser af kunder ville have stemplede frimærker i samtlige værdier. Dagen efter solgtes 10-øres (lokalporto) for 2 kr. pr. stk. Livligst var handelen, når postpersonale mødte ved postgøgene. Passagererne råbte: »Kuglepost«. En filatelist overtalte mig til for 60 kr. (halv månedsløn) at afstå 2 af mine poste-restante-breve, når de kom retur fra Winnipeg, sendt »Mit Vorausflug nach New York«. Kuglepostvogn og diligence kørte hver dag. Historien gentager sig: I 1968 var det min tur til at sørge for diligencepost, da Frederikshavn (Fladstrand) havde været købstad i 150 år.

I 1936 kom jeg til Nakskov og blev igen telefondame m/k og ekspert i »grønne sedler«, dog kun få uger. Ellers udkommandoer og ofte ekspres. Jeg benyttede gerne udlejningsbil, »Terraplane«, 20 øre pr. km. Det var sport at blive kaldt ud f. eks. kl. 8 og være klar til »at lukke op« kl. 9 længere borte — og det gav penge lige til den pludselige forflyttelse til Horslunde.

Jeg købte en 3½ HK »A.J.S.« og kørte tidligt den 1. maj 1937 et par gange rundt om min nye arbejdsplads: Horslunde postkontor, jernbanestation og bank.

Om mine oplevelser på denne særprægede postale arbejdsplads må jeg iøvrigt henvise til artikler i DPTT, årgang 1976, nr. 5 og 6.

Postkontoret i Horslunde blev omdannet til postekspedition. Jeg solgte »motoren« for 100 kr. og flyttede 1. 12. 38 til Sakskøbing. I Horslunde havde jeg truffet dyrlæge Jakobsens datter Grethe. Vi fik lejlighed i postbygningen, da tjenesteboligens 10 værelser blev delt.

Til den nyetablerede »revision af indbetalinger på landpostruter« lånte jeg en Harley Davidson. Et sted blev jeg holdt tilbage og meldt til politiet, anset for spion med falsk legitimation. Det var under krigen, som måske medvirkede til, at jeg blev formand for DPTF's 7. kreds, idet pengekasen var tom. Kontorassistenternes landsformand

fru Ellen Nielsen ville gerne have fællesmøder indført. Det første her i landet blev med 7. kreds. Kasserer Mads Møller og jeg udstedte før det fælles sommermøde en veksler på 500 kr. Senere udstedtes efterhånden en del vielsesattester af andre myndigheder.

Ved DPTF's næste HB-møde var jeg noget betænkelig ved behandlingen af mit indsendte forslag. Formand A. Dræbel forstod vi unge! Han sagde: »Jeg har aldrig før hørt, at en kreds i DPTF kører på vekslers. Jeg foreslår 50 øre ekstraordinært pr. medlem til 7. kreds, så de kan få den veksler ud af verden.« Vedtaget! Dræbel gav en omgang krigs-cigarer. Han sagde de hed »Aviso« og svarede til deres navn!

Jeg nåede ikke at bygge hus, medens jeg var assistent i Skagen i 1946. Avancementsalderen faldt faretruende som følge af, at der ikke var antaget postelever i årene 1925-1929. 1. 2. 47 blev der gensynsglæde i Nørresundby, nu som overassistent med supplerende funktioner og flere udkommandoer, bl. a. 9 måneder i Sæby. Rejselivet fortsatte som overassistent i Op. 4. fra 1. 4. 50, ny og spændende tilværelse. Det eneste jeg kunne i forvejen var at køre bil, motorcykel og cykel. Det var lærerige rejser med V 8-eren, og på cykel lærte jeg at vurdere 6-12 mdr.s-veje. I Østerby på Læsø brugte jeg til vejbedømmelse lommelygte og stak fingeren i jorden. Ud kl. 16 og hjem kl. 24.

I munderingsdepotet blev jeg iklædt nyt skindtøj, støvler og motorbriller. Jeg aflagde besøg i 1. ekspeditionskontor, hvor min svoger D. B. Olsen da var kontorchef. Ingen kendte mig lige straks! På Amager hentede jeg Nimbussen med sidevogn. Med kollegaer i Op. 4 kørte vi på flere landpostruter og beregnede tidsgevinster. Afleveringstid blev af os anslået til 1¼ minut. I Op. 3 fik de det til 75 sekunder. Maskinen gik gennem alt, undtagen en vanddam.

Som kontrollør i Holstebro fra 1. 10. 53. var jeg igen ude med en Nimbus. Een af ruterne nåede at få motorcykel. Så ophørte produktionen af denne herlige maskine, og landpostbudene måtte nøjes med at få biler. Vant til tegning af møbler og montering af postlokaler fra Op. 4-tiden havde jeg særlig glæde af samarbejdet om en ny postbygning i Holstebro og tilsvarende i Frederikshavn, hvor jeg blev postmester 1. 8. 62. Pilotering

på gammel havbund til nybygningen her var da lige igangsat.

I kontrollørtiden var jeg medlem af sognerådet i Nørre Felding sammen med 4 gårdejere. Agitationen gav stemmer: »Det er ikke godt, hvis ham Lund kommer i æ sogneråd. Han ved for meget.« Jeg kom til at vide endnu mere, som ofte har lettet også mit postarbejde.

I Frederikshavn flyttede postmesterfamilien ind i den gamle bygning ved banen. 234 m<sup>2</sup> bolig med forsamlingshuskakkellovne. God og dejlig plads til os. Personale og kunder led under det stik modsatte. I 1945 var planer om ny banegård og posthus klar. Postbygningen blev indviet 16. 3. 64 med megen anerkendelse i taler, presse og radio for P&T's fremsynethed med denne store og monumentale bygning med 3 gange mere plads end i den gamle. Alle var glade. Middagslukning bortfaldt, selvom der kun var 22.000 indbyggere i byen. Vi lovede antallet forøget til de magiske 30.000.

Sammenlignet med det private erhverv synes jeg, det er mere frit og nok også lettere at være postmester. Ingen økonomisk risiko, vejledning i alle forhold med gode kurser, livlig samhørighed på postmestermøder, personalemøder m. m. Vort lokale SU har jeg altid værdsat højt. Alle fulgte Kaptains motto (uden spørgsmålstegn): »Vi vil. Vi tør. Vi kan.« Da vi var unge, vidste vi ikke, at vi var underkuede og underbetalte. Derfor var vi tilfredse. Sammenlign med nutiden. Bliv glad og tilfreds.

Holdningsændring — omkring sig — følger automatisk postmesterstillingen. Man er under lup. Småt bliver stort. F. eks.: Et lille, nyfødt lam, som min kone gav sutteflaske kom i avisen med stor overskrift: »Lam græsser på postmesterens altan«.

Fra 1. maj 1978 fik jeg god pension, enorm skattelettelse og fri for arbejdet med at have bopælspligt 21 måneder om året i tjenestebolig hhv.

»Rendborghus« i h. t. landbrugsloven. Min kone og jeg har fortsat fuld beskæftigelse her nord for Frederikshavn — på heden, hvor alt, inclusive vi selv, trives godt.

*A. Jessen Lund.*



**Overkonstruktør\***

**JØRGEN SCHIERBECK,**

**bygningstjenesten, produktionsafdeling Kh. 1,**

har med udgangen af april måned 1978 taget sin afsked efter 40 års tjeneste i post- og telegrafvæsenet.

J. Schierbeck, der er udlært som tømrer, afsluttede den 1. 4. 38 uddannelsen som bygningskonstruktør ved Det tekniske Selskabs Skoler i København.

Den 18. 9. 38 blev Schierbeck antaget som midlertidig tegnerassistance i bygningsafdelingen ved 1. ingeniørdistrikt. Den 1. november 1940 blev han ansat som konstruktør af 3. grad, den 1. 4. 1946 konstruktør af 2. grad og den 1. 4. 1957 konstruktør af 1. grad, indtil han den 1. april 1962 blev udnævnt til overkonstruktør.

Det sidste halve år var J. Schierbeck tjenstgørende i den nyoprettede hjælpefunktion Bygningstjenesten, resten af tiden var han i 1. ingeniørdistrikts bygningsafdeling.

I begyndelsen af tresserne overtog J. Schierbeck arbejdet som leder af vedligeholdelsesarbejdet i OPM-området, og i slutningen af tresserne tillige anlægsarbejder i samme område.

Mængden af vedligeholdelsesarbejder og anlægsarbejder i København har gennem årene været voksende, men især vedrørende arbejder i

Postgården, har de projekterende arkitekter i forbindelse med ombygningsarbejder af denne bygning haft stor glæde af J. Schierbecks store kendskab til bygningens indretning.

J. Schierbeck har altid gennem de mange år i bygningsafdelingen været meget venlig og omgængelig og altid haft et godt forhold til medarbejdere og entreprenører.

J. Schierbeck har mange interesser, som han ønsker at dyrke i sit tidligt valgte otium. Både malerkunst — musik og hans interesse for antikke våben vil han få tid til at dyrke, og vi ønsker ham et godt og aktivt otium, som han for en stor del af tiden ønsker at tilbringe i sit dejlige sommerhus i Rågeleje, og på rejser til udlandet.

Kh. 1.



**Postmester\***

**C. J. THODE, R\*,**

**Nørresundby.**

Ved udgangen af 1977 tog postmester C. J. Thode efter et afholdt »familieråd« beslutningen om at tage sin afsked med udgangen af april måned 1978 som »førtidspensionist«. Det var naturligvis ikke nogen let beslutning, og den blev da heller ikke truffet i panik. Den var velovervejet og gennemdrøftet i familien med hensyntagen til

de plusser og minusser en sådan beslutning nu engang indebærer, men hvor helbredshensynet dog var det helt centrale.

Thode, der er født i Frederikshavn, startede sin postale løbebane i 1931 og blev efter forstærkerkursus assistent i Nyborg i 1939, i 1944 assistent ved Jbpkt. 2, i 1946 overassistent ved forstærkerstationen i Skive, kontrollør ved postkontoret i Skive 1953 og postmester i Nørresundby 1963.

Foreningsarbejdet i DPTF interesserede Thode sig meget for og var i en årrække formand for 11. kreds og de senere år foreningens revisor, et arbejde der optog ham meget, og som blev varetaget med den regnskabsmæssige ekspertise og grundighed, der er typisk for Thode.

P&T har trukket store vekslere både på Thodes indsigt og arbejdsevne hans grundighed og medleven i virksomhedens udvikling. Vekslere, som han til fulde har indfriet. Det er nok ikke for meget sagt, at Thodes hobby har været hans arbejde; han var virkelig interesseret i og glad for det postale arbejdsfelt. Derfor skal hans tilbageværende som 63-årig heller ikke ses på baggrund af en manglende interesse, men snarere fordi de nye og kommende arbejdsopgaver blev for mange og store, og da han ikke kunne gå på kompromis med loyalitet og ansvarlighed, kneb det med at få kræfter nok.

Selvom det er særdeles beklageligt, når en chef må gå før tiden, så var din beslutning, truffet på denne baggrund, både rigtig og forståelig, og jeg tror ikke du vil sidde hverken med bitterhed eller tristhed i sindet. Jeg håber og tror, du fremover vil se tilbage på en meget alsidig og spændende postal livsgerning, der har givet dig en masse oplevelser, hvoraf du kun vil »tælle de lyse timer«.

En stor tak for megen støtte og et godt samarbejde gennem 20 år. Vi er mange, der vil ønske dig og fru Else en lang og god tilværelse som pensionister og vil håbe, at I også får tid til, at vi fortsat kan nyde godt af jeres store gæstfihed såvel i sommerresidensen »Pons« som i Østerbrogade 118.

Sv

Som det er fremgået af ovenstående har C. J. Thode gennem næsten hele sin aktive tid været en af Dansk Post- og Telegrafforenings solide støtter — som kredsformand og medlem af

DPTF's hovedbestyrelse, som næstformand i foreningen gennem 3 år og som foreningens revisor i den sidste halve snes år, indtil pensioneringen.

Thode har altid følt sine foreningshverv som en kær pligt. Han har med stor interesse varetaget tillidshvervene, han blev betroet, og han kunne med sin store foreningsmæssige og tjenstlige erfaring tilføje foreningsarbejdet megen indsigt. Thode var i foreningsarbejdet en behagelig og besindig samarbejdsmand, som altid har vist sig sine kollegers tillid værdig.

*Red.*



**Inspektør\***

**P. N. DANKLEFSEN,**  
postgirokontoret,

har med udgangen af maj måned 1978 taget sin afsked.

Peter Danklefsen er født den 17. marts 1914 i Ullerup i Sønderjylland. Han var elev i Sønderborg og Skern. Han blev fra januar 1938 udtaget til særlig telegrafuddannelse og blev senere assistent ved telegrafkontoret i Fredericia. Han var en tid afløser ved Blåvand Radiotelegrafkontor og senere ved telegraftjenesten i København. Efter at have aftjent sin tid som overassistent i

den københavnske posttjeneste blev han pr. 1. april 1956 kontrollør i Postgirokontoret.

Han havde herefter de resterende 22 år af sin tjenestetid i Postgirokontoret. Han blev pr. 1. januar 1960 overkontrollør og i 1964 inspektør og personalechef.

At være personalechef i en virksomhed med over 2.000 beskæftigede er i sig selv en krævende stilling, specielt hvis man som Danklefsen engagerede sig i personalets problemer. Det var ikke noget sjældent syn at se Danklefsen stå ved en reol og sortere blanketter. Der var nok nogen som syntes, at det vel ikke var personalechefens opgave, men vi der kender ham ved, at han på denne måde søgte kontakt med personalet for derigennem at have føling med, hvad der rørte sig rundt i huset.

Ved siden af at være personalechef var Danklefsen også leder af planlægningen. Han var således leder af den arbejdsgruppe, der skulle udrede spørgsmålet omkring mulighederne for at automatisere Postgirokontoret. Rapporten fra denne arbejdsgruppe var således grundlaget for beslutningen om at iværksætte automationen. Denne automation betød en total ændring af arbejdsgangene i Postgirokontoret og omskoling og omplacering af praktisk taget hele det store personale. Det betød endvidere, at en stor del af personalet måtte have ændrede tjenestetider og som regel til tider, der lå tidligt om morgenen eller om aftenen. Danklefsen udfoldede store bestræbelser på at tage videst mulig hensyn til den enkelte medarbejder ved denne store omrokering og talte praktisk taget med hver enkelt medarbejder.

Nu bliver der forhåbentlig mange gode år for Peter Danklefsen til at slappe af og nyde sit otium i sin båd og i sit sommerhus.

*E. A.*

**Telegrafbestyrer\***

**A. H. JACOBSEN, R\*,**  
Kolding Telegrafkontor,

har taget sin afsked med pension pr. 30. juni 1978.

Jacobsen kunne godt være fortsat nogle år endnu, idet han i juni fyldte 63 år.





Om sin afskedsansøgning sagde »Jacob« selv:

»Det er hverken på grund af nogen form for utilfredshed eller fordi, der skal laves ny struktur, at jeg søger min afsked, men udelukkende af den årsag, at jeg nu helt selv vil kunne bestemme over min dag.«

Jacobsen blev ansat som elev den 1. 9. 1931 i Nyborg, og som vel helt almindeligt — i hvert fald for den tids medarbejdere — blev tjenesten i P&T præget af skiftende tjenestesteder, og et trin op ad advancementsstigen var normalt ensbetydende med nyt tjenestested.

Jacobsens interesse og flair for teknik førte til, at han i 1937 gennemgik forstærkeruddannelsen og hermed skabtes grundlaget for karrieren i telesiden. Uddannelsen blev senere suppleret med Store Nord's såkaldte »Elektrikeruddannelse«.

Som forstærkermand gjorde Jacobsen de første år tjeneste i Nykøbing-Falster samt Ringkøbing og kom i 1949 til Rigestelefonkontoret i København.

Her overtog han senere jobbet som liniemand hvis opgave, det bl. a. var, at passe udstyret på de ubemandede stationer fra København til Sprogø på det første store koaxialkabel København-Kolding-Rømø med forbindelse til Holland via søkabel fra Rømø. Anlægget var for den tid teknisk avanceret, men udstyret krævede en »kyn-dig hånd« for hele tiden at fungere tilfredsstill-

ende. Jacobsens tekniske indsigt og erfaring som bl. a. radioamatør var her af stor betydning.

I 1957 udnævntes Jacobsen til stationsleder i Esbjerg og opnåede her grundig indsigt i telegraf- og rigestelefonarbejdet, idet Esbjerg postkontor på den tid foruden forstærkerafdelingen havde en stor driftsafdeling underlagt stationslederens arbejdsområde.

Stillingen som telegrafbestyrer i Kolding fik Jacobsen i 1959, og netop i den periode, Jacobsen var leder af Kolding Telegrafkontor, bevirkede den tekniske udvikling og den deraf følgende automatisering, at den manuelle telegraf og rigestelefontjeneste fra stigende aktiviteter, der toppede i 1964, måtte erkende faldende trafik, som medførte en begyndende koncentration på færre tjenestesteder. I 1974 forårsagede dette, at Kolding T's driftsafdeling helt kunne nedlægges. Det blev således Jacobsens opgave at lede kontoret i en periode først med udvidelse og senere med indskrænkning af personalestyrken, og navnlig det sidstnævnte kan vel ikke have været uden problemer.

Efter nedlæggelsen af driftsafdelingen accepterede Jacobsen, at stationslederopgaverne fra oktober 1975 blev tillagt telegrafbestyreren, idet stationslederstillingen, der var blevet ledig i 1974, endnu ikke var besat. Varetagelsen af stationslederopgaverne medførte et nært samarbejde mellem leder og personale, og medarbejderne lærte Jacobsen at kende som en lun og tolerant chef.

Vi ønsker dig og fru Jacobsen et langt og godt otium.

*Personalet.*

### **Afdelingsingeniør\***

**HANSERIK MADSEN, R<sup>1</sup>,  
generaldirektoratet,**

har taget sin afsked pr. 31. juli 1978.

Hans Erik Madsen blev antaget som hjælpeingeniør i post- og telegrafvæsenet den 1. december 1941 og fast ansat som ingeniør den 1. juli 1944. Arbejdsstedet var kabelingeniørtjenesten og arbejdsområdet post- og telegrafvæsenets fjernledningsanlæg.





I 1953 forflyttedes han til generaldirektoratet, 2. teknisk kontor, hvor han den 1. april 1961 udnævntes til afdelingsingeniør. I 1967 blev han leder af den nyoprettede »Teknisk afdelings planlægningssektion«, som i 1977 i forbindelse med strukturomlægningerne omdannedes til telestyrelsens langtidspanlægningssekretariat.

### **Inspektør\***

### **H. ALBREKTSSEN, hovedtelegrafkontoret,**

har taget sin afsked med udgangen af august måned 1978.

Alberktsen er født 10.7.1918 og indtrådt 1.9.1935.

Det vakte opsigt på Hovedtelegrafkontoret, at inspektøren havde søgt afsked ved det 60. år. Ganske vist hedder det førtidspensionering, men det hedder ikke at gå før tiden. Det rigtige udtryk må være: At gå til tiden, der passer en.

Som alt andet Albrektsen har beskæftiget sig med, var denne beslutning planlagt - et helt år i forvejen.

Albrektsens mandomsindsats i Post og Telegrafvæsenet blev på teledriftside. Fra 1.4.1957 som kontrollør på Rigestelefonkontoret og fra 1.6.

1961 som overkontrollør (fra 1.9.1971 inspektør) på Hovedtelegrafkontoret. Det blev 17 år som personalechef.

Albrektsen havde alle de egenskaber, som en personalechef skal have. Han holdt af menneskenes børn, havde evnen til at vinde fortrolighed, var altid hjælpsom, når arbejdsliv og privatliv var kollideret på den ene eller anden måde, var altid rolig og ligevægtig og havde ikke mindst det lyse sind og den humoristiske sans.

En stor del af en personalechefs dag består af afgørelser, som måske for den udenforstående kan synes at være småting, men som for den, der er involveret, er en »sag«. Så mange år i personaleadministration giver rutine og erfaring, men trods det glemte Albrektsen adrig, at det var et medmenneskes problem. Det var personalepleje i egentligste forstand.



Albrektsens arbejdsform var beundringsværdig. En ting ad gangen. Ikke vende og dreje eller sove på det. Hjem og arbejde blev holdt helt adskilt. Mødte derfor som et udpræget A-menneske veloplagt til dagens gerning. Dette er gode egenskaber i en tid, hvor beslutninger er en mangelvare.

Albrektsen nåede at deltage meget aktivt med opbygningen af den nye struktur. Han var medlem af målstyringsprojektgruppen på teleside og i projektgrupper inden for Teleregion 1. På Hoved-

telegrafkontoret ydede han en stor og selvstændig indsats ved de mange administrative nyskabelser, som faldt inden for hans område.

På den sidste egentlige tjenestedag var der stor afskedsreception, hvor tidligere og nuværende medarbejdere sagde farvel og tak.

På den første dag som pensionist blev Albrektsen hyldet i taler og sange ved en animeret afskedsfest arrangeret af Hovedtelegrafkontorets personaleforening.

For 8 år siden erhvervede Albrektsen sig et husmandssted i Stensby. Dette sommersted er i årenes løb fuldstændig restaureret og beboelsen udvidet og moderniseret.

Da der ikke mere er familiemæssige bindinger til København, er Stensby blevet helårsstedet. Med Albrektsens kontaktskabende evner er han og hans kone, Lilian, blevet helt optaget i det lille samfund.

Tilliggendet er ikke så stort, men det drives intensivt og suppleres med alt godt fra havet i egen fiskerbåd.

Det er blevet til en ny — men meget aktiv — tilværelse på et helt andet plan. Selv om det bliver første vinter som landmand, er der ingen tvivl om, at de vil trives i deres smukke hjem med gennem årene erhvervede antikviteter. De har begge alle forudsætninger for at få indhold i deres veltillrettelagte nye tilværelse.

Med tak for et forbilledligt samarbejde i næsten 8 år ønsker jeg jer begge alt godt i årene fremover.

*C. B. Nielsen.*

#### **Postmester\***

**fr. E. LARSEN,  
København 36,**

har taget sin afsked med pension fra udgangen af august md. 1978.

Postmester fr. E. Larsen indtrådte i P. og T. den 1. september 1936. Den 1. september 1942 blev hun ansat som assistent og den 1. januar 1953 som overassistent. Den 1. oktober 1959 blev hun udnævnt til kontrollør og den 1. juni 1966



fulgte udnævnelsen til postmester ved indleveringspostkontor 36.

#### **Postmester\***

**A. DALGAARD,  
København 1,**

har taget sin afsked med pension fra udgangen af oktober md. 1978.

På årbogens opfordring følger hermed en skildring af min postale tilværelse:

»Jeg er født i 1916 i Ramme på Vemb-Lemvig banen, hvor min far var stationsforstander og samtidig postekspeditør, så jeg har næsten fra fødslen haft lidt med postvæsenet at gøre.

Jeg indtrådte i post og telegrafvæsenet i 1935, var elev i Viborg og på Frederiksberg postkontor, derefter afløser i København et års tid, hvorefter jeg blev forflyttet til Roslev og et halvt år senere til Viborg, hvor jeg var, da tyskerne besatte landet. Jeg husker tydeligt, at adskillige tyske maskiner fløj over byen, da jeg var på vej til postkontoret. Jeg skulle møde meget tidligt i anledning af brevstatistik. Ved ankomsten til kontoret hørte jeg, at tyske tropper var gået i land i Nyborg og andre var på vej op gennem Sønderjylland. Ikke desto mindre talte vi breve som besatte, indtil en fornuftig sjæl udtalte, at det vist ikke ville have nogen større betydning, om vi fik



alt de breve eller ej, og så blev tælleriet indstillet. Det var bare sådan, at når vi havde fået bekendt om, at der var statistik, så skulle arbejdet naturligvis udføres, og indtil det blev stoppet, var jeg, det var de færreste af os, der indså det logiske heri.

I 1940 havde tyskerne sat så meget arbejde gang i Ålborg, at det dermed følgende postale arbejdspress krævede øget personale på Ålborg postkontor, og jeg blev sammen med 7 andre nedhjælpere og unge assistenter forflyttet dertil. Løbet af kort tid var vi en 12—15 ganske unge ugifte og temmelig hjemløse unge mennesker stationeret deroppe. Det gik ikke altid helt lydløst til, og når man betænker, at telegrafene og rigstelefonen dengang hørte ind under postkontoret og udeles ikke var automatiseret, men tværtimod var betjent af særdeles yndige skabninger, så er det let måske ikke så mærkeligt, at der adskillige år senere endnu gik ry om den periode, da de mange afløsere var der. Til minderne om min Ålborg-tid hører også mine mange udstationeringer, idet jeg nåede at afløse på næsten alle postkontorer i 4. distrikt. Lønnen var jo lille, så det var meget eftertragtet at komme ud på afløsning med dertil hørende time- og dagpenge. Det kunne ellers godt være lidt af en prøvelse, idet man jo ikke bare kunne tage lyntoget eller et intercity tog. En overgang gik der kun tog hver anden dag, og så kunne det godt være en halv snes timer forsinket.

Efter 5 år i Ålborg blev jeg i 1946 forflyttet til jernbanepostkontor 2 i Fredericia og senere, efter et år på Vesterbro postkontor, til jernbanepostkontor 1 med bopæl i København. Jeg nåede at køre i 10 år, som var den maksimale tid, vi måtte køre som assistent og overassistent. Så mange som muligt skulle have chancen, og så var der vist også noget om, at »man« mente, at det var gavnligt for vor uddannelse og — hvis nogen turde sige det — for postbesørgelsens stabilitet. Få år senere var der hverken assistenter eller overassistenter »ved det kørende«, hvilket jeg kun kan beklage. Jeg ville i hvert fald nødig have undværet disse år, her var et kammeratskab og et samarbejde, som man andre steder først lang tid senere skulle til at bygge op og lave modeller til. Der var således allerede, da jeg kom til Fredericia, etableret samarbejdsudvalg — hvornår det var startet, ved jeg ikke, og det kan også godt være, man kaldte det noget andet, men med jævne mellemrum samledes tillidsmændene fra de forskellige ruter med kontorets ledelse og drøftede helt uformelt, hvad der måtte være af små og store problemer.

Siden 1957 har jeg så hørt til det københavnske postvæsen, først som overassistent i Hellerup, senere som kontrollør på Frederiksberg, i Søborg og Hellerup indtil jeg i 1969 blev postmester ved indleveringspostkontor 1.

Her slutter jeg så af efter 9 dejlige år. De har været interessante, fordi der blandt kunderne har været så mange store firmaer og institutioner med særprægede postforretninger, og fordi kontoret ikke er større, end at man lærer personalet at kende og tillige en stor del af kunderne. Alene det, at en stor del er daglige kunder, som personalet kender, giver et friskprog og en atmosfære, som breder sig over hele kontoret, noget i retning af et provinskontor.

På sin vis ville jeg gerne have overværet overgangen til den ny struktur, selv om jeg aldrig har lagt skjul på, at den ikke er efter min smag, men nu vil jeg på den anden side gerne nyde tilværelsen som pensionist.

Venlig hilsen  
*Asger Dalgaard.*

**Postmester\***

**H. I. G. LASSEN,**  
Varde,

har taget sin afsked fra etaten med udgangen af oktober md. 1978.

1931 elev Ringsted, 1932 Nyborg. 1935 medhjælper Randers. 1936 soldat radiokompagniet, Ryvangens kaserne. 1939 assistent Roslev. 1948 overassistent Herning. 1954 kontrollør Herning. 1958 overkontrollør Herning. 1964 postmester Varde.

**Inspektør\***

**E. E. PEDERSEN,**  
rigstelefonkontoret,

har efter sin afsked fra etaten sendt årbogen følgende selvbiografi:

»I anledning af at jeg med udgangen af oktober måned 1978 efter godt 43 års tjeneste har søgt afsked, har årbogen opfordret mig til at fortælle lidt om min tjenstlige tilværelse. Det gør jeg hermed.

Jeg indtrådte i Post- og Telegrafvæsenet i 1935. De to elevår tilbragte jeg i hhv. Nørre Sundby og Horsens. Efter fagprøven blev jeg forflyttet til

Skagen, men blev så — uden ansøgning — indkaldt til teknisk uddannelse, først i Århus og senere i Fredericia.

Ved krigsudbruddet var jeg på afløsning i København og forrettede tjeneste ved Hovedtelegrafkontoret, der senere skulle blive min arbejdsplads i 20 år.

Ved den tyske besættelse den 9. april 1940 var jeg tilbage i Fredericia, hvor telegramtrafikken ligesom i København fra krigsudbruddet var steget stærkt. Især husker jeg de hektiske natvagter i månederne op til besættelsen.

I krigsårene gjorde jeg tjeneste i radioafdelingen og wheatstoneafdelingen på Hovedtelegrafkontoret, på Rigstelefonkontoret, hvor trafikken skulle »slæbes« igennem alt for få ledninger hvilket betød, at ventetiden selv for ekspressamtaler ofte var flere timer. Senere kom jeg som afløser til Lyngby Radio.

Min værnepligt aftjente jeg i 1943 som CB-brandmand.



I 1946 begyndte min administrative uddannelse på bestyrerkontoret på Hovedtelegrafkontoret hvor senere overpostinspektør Povl Friis var blevet bestyrer. Han blev frem for nogen min læremester, og jeg er ham stor tak skyldig.

Årene efter krigsafslutningen var meget travle. Megen trafik, delvis under andre former end tidligere, parret med mangel på personale kunne



nok være udfordringer til at prøve på at få det bedste ud af vanskelige situationer.

Senere, da jeg havde overtaget vagtfordelingen, måtte jeg i lange perioder presse personalet til ekstravagter, ofte nok i højere grad end de fleste syntes om. Heldigvis betalte man dengang skat bagud, så mange hang på en stor skat fra indtægten det foregående år og var nødt til at slæbe penge sammen. I forårsmånederne, når man foruden de daglige vagtfordelingsopgaver samtidig skulle forberede konfirmationssøndagene med hele personalet til tjeneste plus et par hundrede »løse« folk til afskrivning af lyk-telegrammer, hvilket foregik i Postgirobygningen i Vester Voldgade, skulle lægge ferieplaner og også havde et nyt vagtskema på bedding, var der ikke mange ledige timer i døgnet. Det hjalp overmåde meget, da jeg fik nuværende telegrafbestyrer E. S. A. Andersen som medhjælp. Med ham havde jeg et humorfuldt samarbejde, jeg altid vil mindes med glæde.

I 1961 flyttede jeg til Rigstelefonkontoret, hvor jeg de første år især var beskæftiget med forhold vedrørende trafikafviklingen. Dog overtog jeg også her udarbejdelsen af vagtskemaer, og dette arbejde har jeg beskæftiget mig med i 30 år, idet jeg første gang lagde et vagtskema ved Hovedtelegrafkontoret i 1948.

Da overkontrollør Hvas trak sig tilbage i 1969, overtog jeg arbejdet som personalechef, og dette arbejde har jeg haft til min afsked.

Rigstelefonbestyrer S. C. Nielsen blev min chef i 1964. Med ham og med mine nærmeste kolleger har jeg haft et forbilledligt samarbejde. Vi har dannet et ledelsesteam, hvor bølgerne har kunnet gå højt, og hvor mange ord ofte har krydset bordet i hastigt tempo, men vi har altid kunnet gå hver til sit med et smil.

Problemer har der været nok af. I 1961 ekspederede kontoret ca. 4500 samtaler til udlandet pr. hverdag. Det steg til ca. 14000 i 1968, hvor det generelle udlandsselvvalg blev indført. Det vil sige, at Rigstelefonkontorets største periode faldt

i de år, hvor det var vanskeligt at skaffe arbejdskraft og hvor denne skiftede hastigt.

I dag, hvor alle danske abonnenter har adgang til at selv vælge samtaler til en lang række lande, er antallet af manuelt ekspederede samtaler til udlandet faldet til godt 3000 pr. hverdag, og 95-96% af alle Danmarks samtaler til udlandet vælges direkte af abonnenterne.

De seneste år har for mig som for mange andre ledere udover det egentlige lokale ledelsesarbejde budt på deltagelse i mange møder og projektgrupperarbejder i anledning af etatens ændrede struktur, herunder indførelse af målstyring.

Da P & T omkring 1965 begyndte at afholde kurser, først i »Arbejdsinstruktion« og senere »Diskussions- og Mødeledelse« samt »Personaleledelse«, kom jeg til at virke som træner på en del af disse kurser. Endnu senere blev programmet udvidet med kursus for medlemmer af samarbejdsudvalgene. Alle disse kurser har bragt mig i forbindelse med mange, mange medarbejdere i etaten, og jeg har været glad for at sidde for bordenden og sammen med trænerkolleger prøve at formidle viden om de nævnte emner videre til deltagerne.

Udover det rent tjenstlige har jeg i mange år været bestyrelsesmedlem i et par kollegiale foreninger.

Når jeg nu ser tilbage på min tjenestetid, mindes jeg den med glæde. Jeg har haft det held at få lov til at beskæftige mig med lokale personaleforhold, der har haft min store interesse, og en del af mine kolleger og øvrige medarbejdere ved de to kontorer, hvor jeg har virket i næsten 40 år, har været så venlige at udtale, at jeg heller ikke er sluppet så dårligt fra det.

Alligevel har jeg besluttet at forlade mit arbejde, så snart, det kunne lade sig gøre. Jeg har en del interesser, jeg gerne vil have tid til at dyrke, men jeg glemmer ikke mine tidligere arbejdspladser, og deres ve og vel vil stadig have en stor plads i mit hjerte.«

*Ejnar Pedersen.*



# BEDFORD til ethvert formål

De festligt malede Bedford-lastbiler fra postvæsenets flåde er et kendt indslag i gadebilledet, og de spiller en indlysende rolle i det distributionssystem, som er bygget op af Det danske Post- og Telegrafvæsen. Postbilernes udformning er selvfølgelig kun een ud af mange muligheder.

 **Hans  
LYSTRUP HAR DEN...**

**2730 Herlev**  
Hovedgaden 197  
(02) 94 92 00  
(02) 84 35 00

**2600 Glostrup**  
Hovedvejen 193  
(02) \* 96 22 32

**2800 Lyngby**  
Nymøllevej 50  
(02) 88 12 22

**1263 City**  
Esplanaden 14  
(01) 15 68 00



# DPTF og arbejdsmiljøet

Den ny arbejdsmiljølov har bragt debatten om miljøspørgsmål i fokus både i vore top- og hovedorganisationer og i DPTF.

FTF og CO II har lavet arbejdsmiljøudvalg — sidstnævnte står desuden overfor at iværksætte en landsomfattende arbejdsmiljøundersøgelse, hvori også DPTF's medlemmer vil indgå.

DPTF har foruden at oprette et arbejdsmiljøudvalg også haft arbejdsmiljøspørgsmål på sine tillidsmandsmøder både i 1977 og 1978 — og desuden iværksat tillidsmandskursus om emnet.

Sidst, men ikke mindst, skal nævnes, at Post- og Telegrafvæsenets arbejdsmiljøudvalg blev oprettet i 1977 af vor arbejdsgiver bl. a. for at holde sig à jour med etatens sikkerhedsarbejde, således som dette kommer til udtryk i de mange lokale sikkerhedsudvalg i P&T.

Denne artikel er på årbogens opfordring blevet til i et samarbejde mellem Inge Marie Dueholm, Aina Mortensen og Kai Boisen — alle medlemmer af DPTF's arbejdsmiljøudvalg.

Artiklen beskæftiger sig med DPTF-arbejdsmiljøudvalgets tilblivelse, dets sammensætning, arbejdsopgaver m. m.

I tilslutning til nedenstående artikel vil der i Dansk Post- og Telegraf Tidende med mellemrum komme indlæg af orienterende eller kommenterende art vedrørende miljøspørgsmål.

Alle tjenestegrene og interessegrupper er således repræsenteret på flere led.

## Udvalgets opgaver

Arbejdsmiljøudvalget afholder altid møde forud for møder i P&T's arbejdsmiljøudvalg. Dagsordenen for P&T's arbejdsmiljø-udvalgsmøde gennemdrøftes, og der søges opnået enighed om vores stilling til de enkelte dagsordenpunkter.

Arbejdsmiljøudvalget skal selvfølgelig først og fremmest følge DPTF's handlingsprogram. Ikke kun de punkter, der er nævnt under overskriften »Arbejdsmiljø«, men næsten alle punkterne i handlingsprogrammet indeholder ting, der har noget med arbejdsmiljø at gøre.

I arbejdsmiljøudvalgets egen forretningsorden står der bl. a., at udvalget både på eget initiativ og efter anmodning fra andre udvalg nedsat af hovedbestyrelsen kan behandle arbejdsmiljøproblemer.

Derudover skal arbejdsmiljøudvalget udbrede kendskabet til arbejdsmiljøloven og samtidig følge nøje med i, hvad der sker i andre arbejdsmiljøudvalg.

## Miljøudvalgets organisering

Mange arbejdspladser i P&T har allerede et sikkerhedsudvalg, men på de mange arbejdspladser, der overvejende har administrativt arbejde, må man nu i gang med at organisere arbejdet med arbejdsmiljø.

Sikkerhedsudvalgene skal danne grundlaget for det kommende arbejdsmiljøarbejde. Der savnes endnu bekendtgørelser fra arbejdsministeren på en række områder. Til trods for disse mangler vil det være en god idé allerede nu at gøre op med sig selv, om man er på en arbejdsplads med et godt arbejdsmiljø, d. v. s. på en arbejdsplads, hvor der er psykisk og fysisk rart at være.

Det nye i arbejdsmiljøloven er netop hensynet til medarbejdernes psykiske velbefindende. Det psykiske er særligt trukket frem her, idet sikker-

## DPTF's arbejdsmiljøudvalg

I årbogen for 1977 er den nye lov om arbejdsmiljø, der trådte i kraft den 1. juli 1977, omtalt og belyst.

På DPTF's delegeretmøde i 1977 blev der vedtaget et handlingsprogram, som bl. a. pålægger DPTF at gå aktivt ind i arbejdet med at skabe et godt og sundt arbejdsmiljø i P&T.

DPTF's hovedbestyrelse besluttede herefter i september 1977 at nedsætte et arbejdsmiljøudvalg. Udvalget fik en sådan sammensætning, at alle Dansk Post- og Telegraf foreningens medlemmer er repræsenteret — uanset hvilken synsvinkel, man betragter udvalget ud fra.

Udvalget har medlemmer fra hovedtjenestegrene POST, TELE og GIRO. Der er medlemmer fra driftstjenesten og administrationen. Der er repræsentanter med rødder i kontorassistentkredse og de avanceredes kredse. Og endelig spænder sammensætningen fra hovedbestyrelsesmedlemmer og tillidsmænd til menige medlemmer af foreningen.

heden på arbejdspladsen lige såvel drejer sig om psykiske som fysiske faktorer.

I generaldirektørens »gule brev« til medarbejderne står der bl. a. om P&T som arbejdsgiver:

»P&T mulighed for på tilfredsstillende og effektiv måde at varetage sine opgaver er bl. a. betinget af medarbejdernes evner, dygtighed, interesse og indsats.

P&T vil derfor tilstræbe at give den enkelte medarbejder mulighed for at udnytte sine evner og sin dygtighed. Det tilstræbes endvidere at byde den enkelte vilkår, der kan give grundlag for *arbejdstilfredshed, tryghed og trivsel* og medvirke til at fremme interesse, initiativ og engagement i arbejdet.«

Det er således også arbejdsgiverens erklærede mål at gøre P&T til en arbejdsplads, hvor der er psykisk og fysisk rart at være.

Herefter synes det som om, det måtte være et taknemmeligt job at være sikkerhedsrepræsentant i P&T!

### Er det nu også så let?

Slet ikke. Og det skyldes bl. a. de mange skjulte og oversete problemer i vores dagligdag. For det kræver jo ikke de store fysiske kraftanstrengelser at være kontorassistent i P&T? — STOP LIDT! Hvad med de mange kilo nummeratorer, som indleveringsekspedienten håndterer hver dag? Eller de mange kg pakker, der må løftes i forbindelse med uhsigtsmæssig anbringelse af pakkevægten? Her er der tale om håndgribelige ting, som kan afhjælpes med økonomiske ressourcer og en portion opfindsomhed og velvilje!

På tele- og giro-området er der også problemer med det fysiske arbejdsmiljø. Generne er ikke en følge af fysiske anstrengelser, men af det monotone og stillesiddende arbejde.

Med hensyn til de psykiske kraftanstrengelser, der indtil videre ikke har været særligt anerkendt som hørende under sikkerhedsarbejdet, må vi gøre opmærksom på, at det bliver nødvendigt for P&T at *prioritere* de opgaver, der kræver personaleressourcer ud over det daglige.

I dagens P&T findes grove eksempler på manglende central prioritering af opgaverne. F. eks. føler mange arbejdsledere, at deres arbejdsindsats bliver utilstrækkelig og overfladisk på grund af, at de skal deltage i projektarbejde m. m. samti-

dig med udførelsen af den daglige tjeneste. Denne tilstand giver i for mange tilfælde anledning til dårligt samarbejde og bryderier i forholdet til medarbejderne, ledelsen, og — ikke mindst — familien.

Det er dog ikke kun arbejdslederne, der har dårlige arbejdsbetingelser. Der kan henvises til DPTF's Årbog 1978, der i to artikler omtaler indleveringstjenestens problemer henholdsvis postgiroautomationen. Denne automation løste ganske vist en del arbejdsmiljøproblemer, men medførte så sandelig også nye.

### Uddannelse til miljøbevidsthed

Et ønske, som arbejdsmiljøudvalget vil fremføre ved enhver lejlighed, svarer til det krav, som delegeretforsamlingen har stillet hovedbestyrelsen overfor, nemlig at emnet arbejdsmiljø skal indgå i enhver grunduddannelse i P&T. Arbejdsmiljø eller — om man vil — sikkerhed og sundhed på arbejdspladsen, bør indarbejdes som noget helt naturligt i alle medarbejderes bevidsthed om sin arbejdsplads.

### Brug de lokale sikkerhedsudvalg.

DPTF's arbejdsmiljøudvalgs forventninger til arbejdsmiljøloven er store.

Hvis vi benytter loven rigtigt, og hvis det lykkes os at overbevise vores arbejdsgiver og politikere om, at det kan betale sig at investere i sikkerhed og sundhed på arbejdspladsen, da er vi nået langt. Uden samarbejde og forståelse for hinandens problemer vil arbejdsmiljølovens intentioner være dødfødte. Målet kan kun nås gennem en lokal bearbejdning af de problemer, der opstår. Derfor BRUG de lokale sikkerhedsudvalg — og brug dem rigtigt!

Såfremt der ikke er etableret noget lokalt sikkerhedsudvalg, rejses eventuelle problemer gennem tillidsmandssystemet.

Endelig skal det nævnes, at der også efter loven om arbejdsmiljø er mulighed for at tilkalde Arbejdstilsynet, såfremt et problem ikke har kunnet løses ad de normale kanaler. Tilkaldelsen af Arbejdstilsynet kan endda ske anonymt, men forhåbentlig vil det yderst sjældent blive nødvendigt at ty til denne udvej. Åbenhed hører jo også til godt arbejdsmiljø!

Husk, det er først og fremmest mennesker, det drejer sig om. Maskinerne og produkterne må indrette sig efter menneskene.

Husk det så i den nye strukturs P&T: *Det største ansvar er ansvaret for vore kolleger og os selv.*

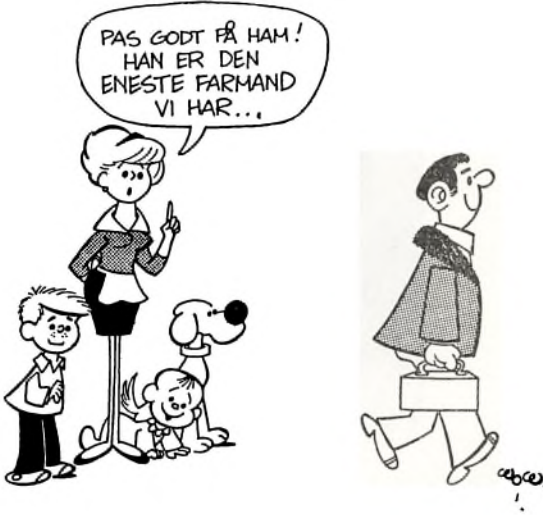

## Nordisk postmøde 1979 sætter også fokus på arbejdsmiljøet.

Arbejdsmiljøspørgsmål er også »in« i de øvrige nordiske lande, hvor der ligeledes er kommet nye arbejdsmiljølove inden for det sidste års tid. Den nye nordiske lovgivning på arbejdsmiljøområdet har det til fælles, at der lægges mere vægt på bl. a. kontor-arbejde, som de hidtidige arbejderbeskyttelseslove ikke har interesseret sig ret meget for. Det er imidlertid i den ny lovgivning erkendt, at der også kan være fysiske og psykiske miljøproblemer på kontor-arbejdspladserne.

Det er også en vigtig nyhed, at der i de nye arbejdsmiljølove tages stærkere fat på de forebyggende miljø-foranstaltninger bl. a. gennem indførelse af en bedrifts-sundhedstjeneste.

På denne baggrund bliver arbejdsmiljø-problemer hovedemne på det 16. nordiske postmøde i Finland, der afholdes 11.—14. juni 1979.

Hovedforedraget om emnet vil blive holdt af seksjonssjef i den norske poststyrelse Anders Asen.



**TEKNISK FORLAGS TRYKKERI**  
SKANDINAVISK BOGTRYK

Speciale:

FAGTIDSSKRIFTER  
FAGBLADE

TELEFON

01 21 68 01

Skelbækgade 4 . 1717 København V

# Postbesørgelsens kvalitet

Post- og Telegrafvæsenet er i de sidste år blevet kritiseret for at være en virksomhed, hvis takster stiger, mens servicen forringes. Det er blevet sagt, at man ikke kan stole på postvæsenet, at forsendelserne forsinkes, og at P & T ikke lever op til den lovede standard. Det er således en kendsgerning, at P & T's omdømme — med rette eller urette — er blegnet.

Denne kendsgerning er baggrund for, at Arbogen har bedt kontrollør Henrik Eis, Postens Kvalitetsudvalg i generaldirektoratet om at fortælle, hvad der er — og bliver gjort for at give P & T et bedre kvalitets-image.

## Kvalitetsarbejdet startes

P & T har måttet erkende, at vi stod over for visse problemer, og derfor begyndte allerede først i 1977 arbejdet med forbedring af postbesørgelsens kvalitet. Postkontorerne blev gjort opmærksom på de mange fejlkilder, og der blev produceret en farvefilm »Grus i systemet«, som stadig vises på kontorerne i forbindelse med personalemøder. Hovedemnet for postmestermøderne 1977 var kvaliteten i postbesørgelsen. Netop i 1977 interesserede pressen sig særlig kritisk for postbesørgelsen, og det førte til, at forbrugerombudsmanden foretog en undersøgelse. Denne undersøgelses resultat var misviseinde — for ikke at sige direkte forkert — og skal derfor ikke gøres til genstand for nærmere omtale.

## Postens Kvalitetsudvalg

I begyndelsen af 1978 kom kvalitetsarbejdet ind i faste rammer. Generaldirektøren nedsatte et udvalg til højnelse af postbesørgelsens kvalitet. Udvalget benævnes *Postens Kvalitetsudvalg*.

Udvalget, der har postdirektør B. M. Andersen som formand, har til opgave at virke for at fremme postbesørgelsens kvalitet, specielt at brevbesørgelsen kommer til at opfylde de fastsatte mål med hensyn til sikkerhed og hurtighed (dag-til-dag-service).

For at nå dette mål skal udvalget:

- virke for at fremme foranstaltninger, der kan tjene til at højne kvaliteten,
- følge og vurdere de aktiviteter, der er eller vil



H. Eis.

blive iværksat i hele posttjenesten for at opnå forbedringer, bl. a. på grundlag af passende repræsentative undersøgelser, der kan belyse udviklingen i det generelle kvalitetsniveau for brevbesørgelsen, og ved gennemgang af relevante klagesager.

— behandle henvendelser om kvalitetsproblemer fra eksterne organisationer og i passende omfang afholde møder med sådanne organisationer.

Postens Kvalitetsudvalg, hvori også personaleorganisationerne er repræsenteret, har holdt flere møder. Blandt andet har der været arrangeret et orienteringsmøde med forbruger- og erhvervsorganisationerne.

## Etablering af kontaktgrupper

For at få arbejdet med postbesørgelsens kvalitet koordineret — og dermed hurtigst muligt opnå de ønskede resultater — er der under postafdelingen etableret en uformel kontaktgruppe med en repræsentant for hver af de postale distriktsmyndigheder.

Til støtte for kontaktgruppen har hver distriktsmyndighed inden for sit område etableret en regional kontaktgruppe med repræsentanter for et udsnit af postkontorer.

## Igangsætte og kommende aktiviteter

Fra postmestermøderne i 1977 og 1978, fra personalemøder i forbindelse med forevisning af filmen »Grus i systemet«, samt fra kundetjenesten er der kommet over 400 forslag til højnelse af postbesørgelsens kvalitet. Alle disse forslag bliver behandlet.

Følgende aktiviteter er startet i 1978:

### Undervisning

Detailplanlægning samt opbygning af undervisningsmateriale er i fuld gang. Faget »Postbesørgelsens kvalitet« har været med på alle postale kurser siden 1. august 1978.

### Bedre emballering af postpakker

Der er givet anvisning på, hvorledes de enkelte posthuse kan være kunderne behjælpelige med udbedring af emballeringen af postpakker i de tilfælde, hvor det skønnes nødvendigt (bl. a. ved at stille papir, sejl garn og adresselabels til rådighed vederlagsfrit).

### Kontrol med datoen på hjemmefrankostemplede forsendelser

En stikprøvekontrol viste, at ca. 100.000 forsendelser hver dag var forsynet med en forkert dato.

Der blev iværksat en landsomfattende kampagne for at bedre på dette forhold — i kampagnen blev brugt et postkort tegnet af tegneren Erik Buus.

Kampagnen der har givet meget fine resultater, vil blive fortsat.

### Registrering af forsinkelser

Der har i 1978 været foretaget en ny registrering af forsinkelser. Undersøgelsen viste, at ca. 0,63% af de undersøgte brevforsendelser var fejlsendt mod ca. 0,69% ved undersøgelsen i 1977.

### Nyt rapporteringssystem

Bl.a. på postmestermøderne er der ofte blevet udtrykt ønske om at søge tilbagemeldelser og tjenestemeddelelser afløst af et mere tidssvarende rapporteringssystem. Som følge heraf er der udarbejdet forslag til et nyt rapporteringssystem.



Forinden der træffes endelig beslutning om det nye systems generelle iværksættelse, er der igangsat et forsøg ved 12 tjenestesteder. De pågældende tjenestesteder anvender i perioden 1. september—30. november 1978 »Meddelelse om postbesørgelsens kvalitet« efter de nye regler.

Det nye system er blevet godt modtaget. Efter 2 måneders forløb svarer antallet af meddelelser til, at der over hele landet på årsbasis ville blive udstedt 150.000 stk. Til sammenligning kan oplyses, at der tidligere kun årligt blev udstedt omkring 1000 tilbagemeldelser og tjenestemeddelelser tilsammen.

Der arbejdes endvidere med områder som: Koordinering af postbehandlingen.

Regler for etablering af ekstraordinære postbefordringer.

Mere oplysende skiltning på postbrevkasserne.

Af større nye aktiviteter skal nævnes:

### Kvalitetskampagnen efteråret 1978: Vær rar!

En konstatering af

- a) at der mangler mere end 120.000 brevsprækker
- b) at mere end 300.000 afleveringssteder mangler navneskilte



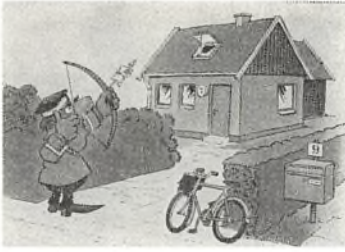

c) at mere end 20 millioner forsendelser er så mangelfuldt adresseret, at de kræver særlig behandling, er den direkte årsag til, at der iværksettes en stor kundekampagne for at bedre forholdene i omdelingsleddet. Kampagnen appellerer til kunderne om at bistå postvæsenet ved at adressere brevene rigtigt og sørge for afleveringsforhold, så posten kan komme hurtigt og sikkert frem. Det fælles slogan for kampagnen er: **VÆR RAR!**

Virkemidlerne spænder over biografreklamefilm, hængeskilte i S-tog, regionale tog, HT-busser samt bybusserne i Odense, Fredericia, Århus og Ålborg samt postkort, plakater og klistermærker. I pressen agiteres for emnet gennem annoncer.

Kundekampagnen i perioden 25. november til 10. december, bakkedes op af en større pressekampagne. Der udsendes pressemeddelelser med illu-

strationsmateriale til alle dagblade og distriktsblade, og artikler til de blade, der mest direkte har læsere, som er målgrupper for kampagnen.

### Kommende kampagner

En kommende opgave er problemet omkring flytteanmeldelser — både de midlertidige og de vedvarende — en opgave som vil blive taget op i 1979.

Mange andre ting vil i det nye år blive taget op for på den måde at få postbesørgelsens kvalitet bedret og P&T's gode ry tilbage.



## C. FERSLEW & CO.

Afd. CENTRALTRYKKERIET

OVERGADEN NEDEN VANDET 17 . 1414 KØBENHAVN K

TELEFON: (01) 54 67 25

Leverandør til post- og telegrafvæsenet

✱

Årbogens trykkeri



# Indblik i: Tillidsmandsforhold og informationsvirksomhed i DPTF



Jørgen Jensen

I Årbogen for 1974 var der et »Indblik i DPTF's daglige arbejdsgang« — herunder også det lokale tillidsmandsvirke i DPTF.

Siden da er der sket en hel del. Således har delegeretmødet i maj måned 1977 vedtaget en overgangsordning for DPTF-strukturændringer, der bl. a. betød etablering af en fællestillidsmandsordning. Samtidig vedtog delegeretmødet et handlingsprogram for Dansk Post- og Telegrafforening og lagde nogle politikker for bl. a. informationsvirksomheden i foreningen.

Hertil kommer foreningens engagement i strukturarbejdet i Post- og Telegrafvæsenet, der har betydet flere og øgede opgaver til tillidsrepræsentanter i alle led i foreningen.

I en opfølgning af årbogsartiklen fra 1974 har vi derfor valgt at lade formanden for oplysningsudvalget, Jørgen Jensen, give en mere generel orientering om tillidsmandsforhold og informationsvirksomhed i DPTF.

## Handlingsprogrammet

Først og fremmest er der grund til at se på formålet for og baggrunden med handlingsprogrammet for DPTF i foreningsperioden 1977—1980.

Når hovedbestyrelsen i november måned 1976 udarbejdede et udkast til handlingsprogram, der blev behandlet på kreds møderne i foråret 1977 forud for delegeretmødet, var baggrunden herfor bl. a. den at give flest mulige medlemmer indflydelse på DPTF's fremtidige politik og dermed give de delegerede mulighed for at afstikke rammerne for hovedbestyrelsens arbejde de næste 3 år.

Vedtagelsen af handlingsprogrammet betyder, at tillidsmænd og medlemmer er kendt med foreningens politik på de enkelte områder. Det betyder, at DPTF som fagorganisation er styrket,

idet en delegering inden for DPTF kan ske og medindflydelse på egen arbejdssituation kan tilsikres, uden at DPTF som helhed svækkes.

Handlingsprogrammet lægger ikke op til en »alt eller intet« politik. Det er et program, som hovedbestyrelsen og tillidsrepræsentanterne skal arbejde for at få gennemført så meget som muligt af — og handle efter — med det sigte at gavne DPTF's medlemmer bedst muligt.

Det er derfor et værktøj, som tillidsrepræsentanter fremtidig vil anvende i foreningsarbejdet. Ved at kende handlingsprogrammet kan man som medlem styrke sin tillidsrepræsentant og derved forbedre den daglige arbejdssituation.

## Tillidsmanden i DPTF

Tillidsmanden er en vigtig person i DPTF med kontaktflader til mange sider. Først og fremmest til medlemmerne, til andre tillidsmænd, til kreds og fællesudvalg, til DPTF's sekretariat centralt og til P&T's ledelse.

Tillidsmanden indtager derfor naturligt en central placering i den *oplysningsvirksomhed*, som foreningen står for, og som delegeretmødet i 1977 tilkendegav følgende om:

**Målet for oplysningsvirksomheden er:**

— at bibringe tillidsmændene og medlemmerne iøvrigt viden om deres situation som medlemmer af Dansk Post- og Telegrafforening og medarbejdere i post- og telegrafvæsenet,

— at bibringe tillidsmændene en loyal kritisk holdning til tillidsmandens opgaver samt bibringe medlemmer løvrigt en loyal kritisk holdning til deres situation som medlemmer af Dansk Post- og Telegrafforening og medarbejdere i post- og telegrafvæsenet.

**Dansk Post- og Telegrafforening skal derfor arbejde for:**

— at uddannelsesvirksomheden i Dansk Post- og Telegrafforening drives gennem centralt, regionalt og lokalt etablerede kurser, møder og studiekredse,

— at tillidsmændene gennem en godt udbygget informasjonslinier — har mulighed for at deltage på uddannelseskurser i CO II og FTF samt i andre såvel indenlandske som internationale organisationer, med hvilke Dansk Post- og Telegrafforening samarbejder,

— at tillidsmændene gennem et godt udbygget informations- og uddannelsesvirksomhed sættes i stand til at varetage deres funktion, således at de trives i udøvelsen af tillidshvervet.

Tillidsmandens vigtigste opgave over for P&T's ledelse er at udøve aftale- og forhandlingsretten på bedste måde. Dette indebærer bl. a. forhandlinger om klassificering af stillinger, bemandingsplanlægning, tjenesteordning, funktionsregler og andre forhold vedrørende medlemmernes arbejdssituation.

I P&T's kommende nye struktur vil tillidsmandens opgaver ændre sig og vokse — især med deltagelse i de mere virksomhedsorienterede spørgsmål med mål, planer og budgetter, med afledte spørgsmål bl. a. servicegrad, åbningstider og bemanding.

Tillidsmandens betydning for DPTF's medlemmer vil blive øget væsentligt gennem den delegering af kompetence og opgaver, der er forudsat at skulle ske til de lokale tjenestesteder.

## Fællestillidsmanden

På Dansk Post- og Telegrafforenings ordinære delegeretmøde i maj måned 1977 blev der vedtaget en overgangsordning for DPTF-strukturændringer, som bl. a. betød etablering af en *fællestillidsmandsordning* på tjenestestederne. En fællestillidsmand vælges af samtlige medlemmer på tjenestestedet, og vedkommende har aftale- og forhandlingsretten i alle fælles spørgsmål og bistår gruppstillidsmændene i de specielle gruppespørgsmål. Formålet med overgangsordningen er at bevare og øge DPTF's styrke også på lokalt plan og samtidig indhøste erfaringer om det praktiske samarbejde grupperne imellem.

Når der i det hele taget blev foretaget ændringer i foreningens organisation, hænger det især sammen med følgende forhold:

— P&T's strukturændringer, hvor der bliver tale om en udvidet medindflydelse på de virksomhedsorienterede forhold. Allerede nu i detaljeringsfasen har foreningens repræsentanter gennem deltagelse i projektgrupperarbejdet en meget stor og vigtig opgave i at sikre indflydelse på hvorledes det fremtidige P&T mere konkret kommer til at se ud.

— Siden 1969, hvor aftale- og forhandlingsretten blev betydeligt udvidet, er opgaverne og kravene øget væsentligt, ved forhandlinger med ledelsen og øget information af medlemmerne. Et eksempel herpå er den bemandingsplanlægning som er iværksat i P&T på alle niveauer.

## Informationsvirksomheden

Grundlaget for en tillidsmands forhandling er m. v. kontakten med medlemmerne og ikke mindst et nøje kendskab til DPTF's landspolitikker, der på forskellig måde bliver informeret om.

I DPTF-strukturudvalgets betænkning — populært benævnt »den grønne« — udsendt oktober 1976, er beskrevet følgende om principper for information:

### Baggrund

Den nye ledelsesstruktur, som post- og telegrafvæsenet har fået folketingets tilslutning til at gennemføre, har til følge, at personaleorganisationerne og deres tillidsmænd vil få mulighed for at deltage i vel nok den mest demokratiske ledelsesform, vi kender i Danmark.

Det må derfor være klart for os, at reel deltagelse i beslutningsprocessen i post- og telegrafvæsenet kræver, at Dansk Post- og Telegrafforening på lige fod med styrelsen, hvad enten det er centralt, regionalt eller lokalt, kan placere sig på en sådan måde, at vi får en reel indflydelse på forholdene i post- og telegrafvæsenet.

Det er med andre ord vigtigt — ikke blot for Dansk Post- og Telegrafforening, men også for post- og telegrafvæsenet, at dette sker på en måde, der betyder, at aktiviteterne og beslutningerne omkring ledelsen af P&T styres på en facon, der gør, at medlemmernes interesser aldrig er ude af syne.

Det kræver, at Dansk Post- og Telegraf-forenings informationssystem er i stand til at fungere sådan, at ovenstående kan blive en realitet.

Vi må altså forbedre det informationssystem, vi har, for at skabe et højt interesseniveau hos medlemmerne — konkluderer DPTF-strukturudvalget.

#### Behov

Udvalget foreslog derfor, at der på kortere sigt blev igangsat et arbejde med revision af vort nuværende informationssystem.

Delegeretmødet i 1977 har i handlingsprogrammet fastsat følgende om DPTF's informationsvirksomhed:

**Målet for Dansk Post- og Telegrafforenings informationssystem er:**

- at alle foreningens medlemmer skal have mulighed for at være alment orienteret om de større sager, der arbejdes med i foreningens regie,
- at enhver der udfører opgaver for Dansk Post- og Telegrafforening (tillidsrepræsentanter) skal modtage relevant beslutningsinformation således, at de pågældende er i stand til at udføre deres opgave,
- at informationen både bør omfatte information før beslutningen skal træffes, og information når beslutningerne er truffet,
- at muliggøre og fremme tovejskommunikation,
- at der igangsættes et arbejde med revision af Dansk Post- og Telegrafforenings nuværende informationssystem. I den anledning har hovedbestyrelsen fået til opgave at foretage en gennemgang af Dansk Post- og Telegrafforenings informationssystem og fremkomme med forslag til ændringer, der er påkrævet for at gennemføre ovennævnte mål.

#### Hvad er der så sket?

DPTF's oplysningsudvalg har behandlet spørgsmålet om ændringer af de nuværende skriftlige informationer i DPTF, hvor vi har været enige om den forudsætning, at der ikke i den indeværende delegeretmødeperiode vil kunne anvendes flere ressourcer centralt på informationsvirksomheden.

Efter indstilling fra oplysningsudvalget har hovedbestyrelsen (HB) i september måned 1978 o.l. a. besluttet:

— at HB-beslutningsreferat, der hidtil har været sendt til HB- og kredsbestyrelsesmedlemmer, ikke længere udarbejdes, og

— at HB-protokoller fremtidig udsendes alene til HB- og kredsbestyrelsesmedlemmer, herunder telesektionsbestyrelsesmedlemmer. Det indebærer, at HB-protokoller ikke udsendes mere til de lokale tillidsmænd. I stedet for vil der i medlemsbladet blive informeret fra hovedbestyrelsesmøderne, ligesom der i »Tillidsmanden« i en noget større udstrækning end hidtil vil blive udsendt information til tillidsmændene.

Der er enighed om, at vi i DPTF i forhold til tidligere må

- have en mere målrettet information,
- informere mere om de resultater, der opnås,
- undgå overlappning og dobbeltinformation.

Kan vi nå dette, får vi en bedre information, vi bruger ikke flere kræfter på informationsvirksomheden, og vi når en bedre opfyldelse af det mål for informationsvirksomheden, som er angivet i handlingsprogrammet.

I hovedbestyrelsen er der endvidere enighed om følgende principper m. v.:

1. Det bør undgås, at der står den samme information i DPTF's forskellige informationsmidler.
2. Det skal tilstræbes, at der med regelmæssige mellemrum sker udsendelse af informationer.

For at opfylde dette bliver protokoller fra HB-møder og udvalg, der sendes til HB- og kredsbestyrelsesmedlemmer, udsendt ca. 3 uger efter hvert møde. Endvidere søges det undgået, at der optages den samme information i HB-protokoller og udvalgsprotokoller.

3. Indholdet i Dansk Post- og Telegraftidende og i »Tillidsmanden« vil i højere grad end hidtil blive afpasset efter hinanden.

Medlemsbladet skal fortsat indeholde generel (almen) information til alle medlemmer, og som tidligere nævnt også indeholde udførlig omtale fra hovedbestyrelsens møder.

Indholdet i »Tillidsmanden« vil fremtidig primært indeholde handlingsinformation til tillidsmændene, om f. eks. bemandingsplanlægning. Endvidere vil »Tillidsmanden« også kunne indeholde generel information til tillidsmændene og øvrige medlemmer, såfremt der af tidsmæssige grunde er behov for en hurtig information.

»Tillidsmanden« vil blive tilstræbt udsendt i hver måned samt efter behov.

På lidt længere sigt er det tanken at fastlægge en bestemt termin for, hvornår »Tillidsmanden« kan udsendes i hver måned, idet det er nødvendigt at vurdere de muligheder, sekretariatet har for dette i sammenhæng med de andre arbejdsopgaver, der også skal udføres centralt.

Et overordnet krav til et informationssystem i en organisation må være, at det skal afspejle den aktuelle eller ønskede beslutningsstruktur i organisationen. Det vil sige, at det er beslutningssystemet, der skal afføde et informationssystem — og ikke omvendt.

DPTF's struktur frem til delegeretmødet i 1980 bygger på det lokale niveau med tillidsmænd og øvrige medlemmer, på det regionale niveau med kredse og fællesudvalg samt på det centrale niveau med hovedbestyrelse og udvalg i henhold til DPTF's lov og protokol om overgangsordningen.

I sammenhæng med de ændringer af DPTF's struktur og beslutningssystem, der evt. måtte blive foretaget på delegeretmødet i 1980 eller senere, skal der ske en ændring af det nuværende informationssystem.

## Information et bestandigt diskussionspunkt

Spørgsmålet om, hvordan man informerer i DPTF, har altid været diskuteret, og vil nok også i fremtiden blive diskuteret på mange måder. I en så stor organisation, som DPTF er, med knap 7000 medlemmer, geografisk spredt over hele landet, vil vi givet nok aldrig opnå en 100 procent tilfredshed i informationsspørgsmålet. Derfor skal vi i alle led være opmærksom på de behov for forbedringer og ændringer, der kan opstå, men som også samtidig må vurderes ud fra de ressourcer, der til enhver tid er til rådighed via kontingentet.

Det er vigtigt at blive informeret, men det er dernæst lige så vigtigt, at den enkelte også forstår informationen, og selv er i stand til at bruge informationen i arbejdet. Det er en krævende, men samtidig absolut nødvendig opgave for den enkelte tillidsmand, der på denne måde får grundlaget for at opnå resultater for de medlemmer, som man repræsenterer. Ved hjælp af et godt og veludbygget informationssystem har vi en velfungerende og styrket tillidsmandskreds, der vil være i stand til at bevare og øge DPTF's styrke — også på de lokale tjenestesteder.

# FRAMA FRANKERINGSMASKINE

Hånd- og el-modeller

Kapacitet:  
Fra 2-7.500 breve/t

**Bemærk!**  
FRAMA stempler helt op til 12 mm tykke kuverter - endnu tykkere forsendelser frankeres med indbygget strimmel.

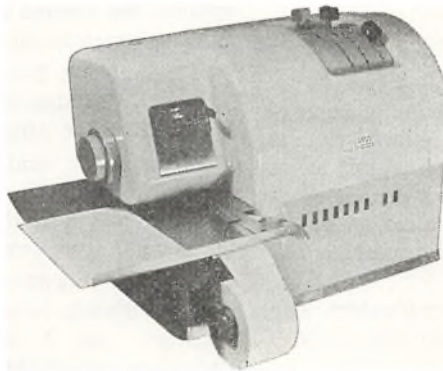

Anvendes bl.a. på postkontorer over hele Danmark

## Nyhed!

Kan nu også leveres med indbygget KVERTLUKKER og med AUTOMATISK BREVTILFØRSEL

## DANASTAR A/S

Svanemøllevej 70  
2900 Hellerup  
Telf. (01 43) HE 1804

**ENESTÅENDE I PRIS - KVALITET - YDEEVNE - HOLDBARHED**

# 75 julemærker - og hvad så?

Arbogen har hermed fornøjelsen at kunne bringe et interview med julemærkets fader, postmester Einar Holbøll!

Hvis nogen skulle tro, at redaktionen har taget fejl af jul og 1. april, må de venligst tro om! Sagen er, at Arbogen 1917 bragte et interview med Holbøll i anledning af, at patient nr. 1000 netop var blevet udskrevet som helbredt på julemærkesanatoriet ved Kolding.

Vi gengiver nedenstående et uddrag af samtalen ved denne milepæl:

— Kære Fader Holbøll! Vi Postfolk vilde hellere høre lidt om Sagens Start, hvorledes De i sin Tid, for 12 Aar siden, fik vore høje Postchefer til at gaa ind paa Idéen.

— Ja, selve Idéen fik jeg i K. afg. Brevp., De husker nok, at vi gik og syltede i Breve og Breve, det var ikke til at komme igennem de Læsviis af Breve ved Juletid i afg. Brevp. paa Købmagergade. Som den praktiske Mand sa' jeg, hvad S . . . skal alt dette til? Et Brev fordrer et Svar, men alle disse Julebreve har ingen Betydning, de er kun en Opmærksomhed fra den ene til den anden. Der burde sættes en højere Skat paa dem, de ødelægger Juletiden for os Postfolk; hvormange af os kan komme til at holde en ordentlig Juleaften? Jeg gjorde en Beregning over Idéens Indtægt, og blev klar over, at den kun kunde gaa, naar Posthusene assisterede. Jeg henvendte mig saa til den mægtigste Mand i Landet.

— Ja, for os Postfolk er det jo Generaldirektøren.

— Netop! — Generaldirektør Svendsen havde i det Øjeblik lige meldt sig syg, kort før sin Død. Med de Tiders Skik og Brug trak jeg i Kjøle og Hvidt og marscherede ud paa Amicievej, De ved . . .

— Jo, Tak, der boede Postinspektør og Generaldir. Svendsen, og der rendte vi Postfolk ofte i de Tider.

— Det var Mavekræft, Generaldirektøren led af. Han sad og la' Kabaler, da jeg kom. Han var saa glad over en stor Buket Roser, som Dansk Postforening havde sendt ham. »Saa er de dog ikke vrede paa mig,« sa' han. — Han stillede sig meget velvilligt til Idéen, men kort efter døde han, og Sagen gik i Staa.

Under det Interregnum, hvor der ingen Generalpostdirektør var, henvendte jeg mig til Departementschef Jerichow, som straks fra første Øjeblik var stor begejstret for Sagen og blev en ivrig Støtte for den. Derpaa henvendte jeg mig til Nationalbankdirektør, Etatsraad Strøm og til Moses Melchior, hvorefter det var let at faa dannet en Komite. Det første Møde holdt vi i Ministeriet hos Departementschef Jerichow, hvor Idéen blev forelagt og sanktioneret. Som en lille Scene, der

Postmester Holbøll, julemærkets fader, i årbogs-streg, anno 1917.



har præget sig fast, kan jeg erindre, at da der var Tale om hvormange Penge, der kunde ventes, og det blev nævnt, at vi vilde være himmelglade, hvis vi kunde naa op imod 30,000 Kr., da traadte Moses Melchior frem og sa': »De tager ganske Fejl, mine Herrer. Den Idé vil give langt større Penge!« — Det var ganske modigt sagt; det første Aar indbragte ca. 70,000 Kr.

Departementschef Jerichow sørgede for Indenrigsministeriets Tilladelse til, at Posthusene maatte foretage Forhandlingen af Julemærkerne, men da denne selvfølgelig var fuldstændig frivillig, blev der skrevet til Postkontorerne Landet over, om de var villige. Komiteen havde den Glæde, at der kom et enstemmigt »Ja« fra hele den danske Postetat. Der var Bekymring for at bebyrde de i Forvejen i Juletiden overanstrengte Postmænd, men til Ære for vor Stand maa det siges, at til Dato har ingen svigtet!

Da Sagen kom offentlig frem, sendte den svenske Generalpostdirektør v. Krusenstjerne en Postmand til Danmark, hvor han fik Julemærke-Idéen, der straks blev akcepteret af den svenske Nationalforening emot Tuberkulose; skønt de først fik Sagen i Slutningen af November Maaned, saa de sig dog i Stand til at fremstille et Mærke til Salg 2 Dage før, det danske Julemærke kom frem. Det danske kom den 12. December 1904.

Næste Aar kom Norge. Rusland optog Idéen, som blev givet dem af den herboende Baron Gersdorff; den blev desuden anvendt som Krigsfrimærke under Krigens Rusland—Japan. Belgien tog Velgørenheds Idéen op i selve Framærke-Frankoen, hvilket ogsaa er sket i Schwejts, hvor Idéen blev indført af den danskfødte Pastor Chr. Honoré i Cronay près Yverdon. I de fornedede Stater indførtes Idéen af den danske Filantrop Jacob A. Riis. I U.S.A. sælges Julemærkerne dog ikke fra Postkontorerne, men i Butikker og af unge Piger, der er knyttet til red cross society. I Schwejts giver Mærket 300,000 Fr. aarlig og i U.S.A. ca 1 Million Dollars aarlig.



Det første Resultat af det danske Julemærke blev det store Sanatorium for tuberkuløse Børn ved Kolding.

*Så vidt julemærkets fader.*

— — —

Til 75 års begivenheden har Årbogen 1979 henvendt sig til nyvalgt sekretær i julemærkekomiteen, konst. postgirodirektør *Jens Christensen*, for at høre, hvordan 75-åringen befinder sig.

— Selv om vi i vor hæsbælende tidsalder næppe mere oplever julehøjtiden på den rigtige gode, gammeldags manér, så er der vel trods alt så megen genkendelsesglæde tilbage i os alle, at vi kan udholde at få gentaget eventyret om, hvordan julemærket blev til — for det er et rigtigt eventyr — indleder *Jens Christensen* — og fortsætter:

— Det var en decemberdag nær op mod jul i året 1903. Juletravlhed var der alle vegne — i butikkrne, på gaderne og i hjemmene.

(fortsætter side 117)

## Nogle markante julemærke-postmænd i Holbølls fodspor.

Postmester  
**J. B.**  
Nikolajsen,  
Ålborg.



Julemærkets postale ildsjæl i et halvt århundrede — indtil midt i 1960'erne.

Direktør  
for  
Postgirokon-  
toret  
**Gustav Hjort.**



Julemærkekomiteens dygtige sekretær (forretningsfører) 1940—1965.

Direktør  
for  
Postgirokon-  
toret  
**C. V. Struve.**



Julemærke-almuligmand 1946—1978 (forretningsudvalgsmedlem, propagandaleder, sekretær m. m.).

I jubilæumsåret er der sket det nye i julemærkekomiteen, at postmester P. H. Lund, Århus, er indtrådt i komiteens forretningsudvalg og at konstitueret direktør *Jens Christensen*, Postgirokontoret, er tiltrådt som sekretær for komiteen, idet *C. V. Struve* har ønsket at slutte.



Også juleposten skulle fra hånden — mange julehilsner måtte sendes til slægt og venner landet over.

De færreste anede vist, hvad det løb op til, når man lagde al den julepost sammen, at det f. eks. alene i København i det år blev til over 2 millioner julekort og -breve!

Et af de steder, hvor det så allermest broget ud, var postkontoret på Købmagergade i København. Kort og breve hobede sig op. Postbudene ordnede dem og fyldte dem i sække, og det var masser af sække, der blev fyldt på den måde — og derefter sendt videre til bestemmelsesstederne. På det postkontor var der dengang ansat en mand, som hed *Einar Holbøll*. Han var på den tid endnu ikke meget kendt; men det blev han få år senere

Denne decemberdag i 1903 var Holbøll altså på Købmagergades postkontor. Han skulle føre tilsynet med den afgående post, og nu stod han og så postbudene slide i det med disse masser af breve og kort. Hvilke summer var der ikke anvendt bare til frimærker? Tænk om blot hvert menneske i Danmark ville give 2 øre ekstra for hvert julekort eller -brev de afsendte, så måtte der jo kunne komme mange tusinde kroner ind — 2 øre — det havde alle da råd til!

Se, det var et rigtigt juleeventyr!

### Fra idé til handling har givet 120 millioner.

Det geniale i Holbølls velgørenhedsmærkeidé var:

at han lod samtlige posthuse og landpostbude være forhandlere af mærkerne,

at han lod indtægten være baseret på et for alle mennesker overkommeligt beløb,

at han henlagde salget til juletiden.



Julemærkehjemmet »Kildemose« ved Frederiksværk.

Julemærket har i de mange år, det er kommet, altid nydt den største velvilje både fra Post- og Telegrafvæsenets medarbejdere og dets styrelse.

I befolkningen er julemærket ligeledes fra den første dag modtaget med levende interesse. Og



Julemærkehjemmet »Fjordmark«, Kollund Sønderjylland.



Julemærkehjemmet  
i Hobro.

der blev det første år, hvad sikkert ikke et menneske havde ventet, indsamlet over 70.000 kroner, det var dengang mange penge.

I 1977 indbragte julemærkesalget ca. 9 millioner kroner, og der er i tidsrummet 1904-1977 indsamlet i alt 120 millioner kroner.

Julemærkepengenes anvendelse er stadig undergået forandringer i takt med de vekslende behov. Det begyndte med indsats mod børnetuberkulose. Så overtog julemærket rekonvalescensopgaver blandt krigs-, mellemkrigs- og arbejdsløshedsårenes underernærede og svage børn. I dag er det især psykiske lidelser og sociale problemer, der truer børnenes helbred, og som julemærkekomiteen søger at hjælpe på.

Det har igennem alle årene for julemærkekomiteen og julemærkesælgerne været helt afgørende, at julemærket ikke modtog offentlige tilskud, og julemærkekomiteen har altid lagt sit arbejde an på at søge at løse sådanne opgaver, som ikke ville være blevet løst uden julemærkets indsats.

### Har disse forhold betydning i dag?

Den sociale indstilling i samfundet er gået i den retning, at alle, når de behøver det, modtager tilbudene fra det offentlige sikkerhedsnet. De offentlige hjemms standard har fået en sådan højde, at det er blevet dyrere og dyrere at bringe julemærkehjemmene op på en tidssvarende standard.

Denne udvikling har medført, dels at prisen på

julemærket gentagne gange har måttet sættes op således at de legendariske 2 øre, der holdt ti midt i 50-erne, nu er kommet op på 25 øre, dels at en række julemærkehjem har måttet nedlægges således at vi i dag står med 4 hjem nemlig Hobro Skælskør, Fjordmark og Kildemose.

Julemærkehjemmenes driftsudgifter viser fortsat en sådan stigningstakt, at man igen må overveje, om der findes muligheder for at forhøje indsamlingsprovenuet. Eller om man alvorligt skal overveje:

1. *Fortsat drift af et færre antal julemærkehjem, eventuelt som »tilskudshjem»,*
2. *Ydelse af tilskud til aktuelle opgaver, f. eks opførelse af behandlingshjem.*

### Trusler mod julemærkesalget.

Med hensyn til at forhøje indsamlingsprovenuet gennem en prisforhøjelse er der ganske givet en grænse for, hvor meget prisen kan forhøjes, uden at der kommer en reaktion. De tider er jo desværre forbi, hvor man kan sige, at julemærke havde en sådan pris, at man kunne ødsle med julemærker.

Salget er imidlertid også truet af andre forhold:

*For det første den nedadgående linie i julekortskrivningen.*

Denne udvikling har julemærkekomiteen søgt registreret med henblik på at indrette sine reklamefremstød mod de grupper, der fortsat skriver julekort.

*Dernæst arbejdskraftforbruget ved firmaers påsætning af julemærker med håndkraft.*

Det er helt oplagt, at mange firmaer på grund af lønomkostningerne i mange år har nøjedes med at købe julemærker og derefter destruere dem uden at sætte dem på brevene. Kan man forvente, at dette vil fortsætte, når der kommer nye folk til, som synes, at det da er en mærkelig idé at købe nogle mærker, som man bare smider væk? Det bør derfor overvejes, om man kan fremstille en julemærkekliché, som kan benyttes i frankostemplingsmaskinerne, således at man, mod at betale en afgift, får et påtryk på sine breve om, at man har deltaget i julemærkeindsamlingen.

*Endelig er der de lokale »julemærker«.*

Julemærket udsættes for stigende konkurrence fra lokale »julemærker«, idet det bliver mere og mere almindeligt, at byer og institutioner udgiver deres egne »julemærker«.

Der er ikke tvivl om, at disse mærker tjener udmærkede formål, men man burde nok have kunnet finde anden udvej for at indsamle penge.

## **Julemærket har også fået nye indtægtskilder.**

Kolleger har i mange tilfælde fået forhindret, at julemærket blev påført konkurrence med udgivelse af lokale julemærker.

Med Lions Klub er der opnået aftale om, at afdelingerne opfordres til at lade en del af overskuddet gå til julemærkekomiteen. Alligevel kan det mærkes, at der er blevet flere om budet. Til

gængæld er der så i de senere år kommet en ny indtægtskilde, idet også julemærker er blevet et samlerobjekt.

Der skal ikke lægges skjul på, at denne samlerinteresse har skaffet gode indtægter ved, at salget af ældre mærker kan fortsætte indtil de bliver udsolgt. For at give nye samlere mulighed for en komplet samling er der desuden fremstillet nytryk af årgangene 1904-1912. Det er reproduktioner af de originale mærker, med bagsiden påtrykt »reprint«. I anledning af det 75. julemærke er der udgivet en jubilæumsblok med genoptryk af julemærket 1927, der jo bar portrættet af Einar Holbøll.

Som et nyt initiativ, som postfolk har taget for at finde nye veje til at støtte julemærkeindsamlingen, er der al mulig grund til at nævne arrangementerne af *julemærkemarcher* i en række byer. Marchen blev første gang arrangeret i 1977, og lokkede ikke færre end 15.000 mennesker ud på en marchtur. Dette initiativ indbragte 100.000 kroner til julemærkeindsamlingen, og der er store forhåbninger om, at julemærkemarchen i år vil nå op på et betydelig højere deltagerantal, og at det vil blive en fast institution, som vore egne kolleger virkelig får stor glæde af at være med til at arrangere.

## **Sælgerne må drøfte julemærkets fremtid.**

Hvis ikke disse initiativer kan indbringe større provenu af julemærkeindsamlingen, må man altså med de fortsatte større driftsudgifter se i øjnene, at det bliver nødvendigt yderligere at reducere antallet af julemærkehjem.

Julemærkehjemmet  
Skælskør

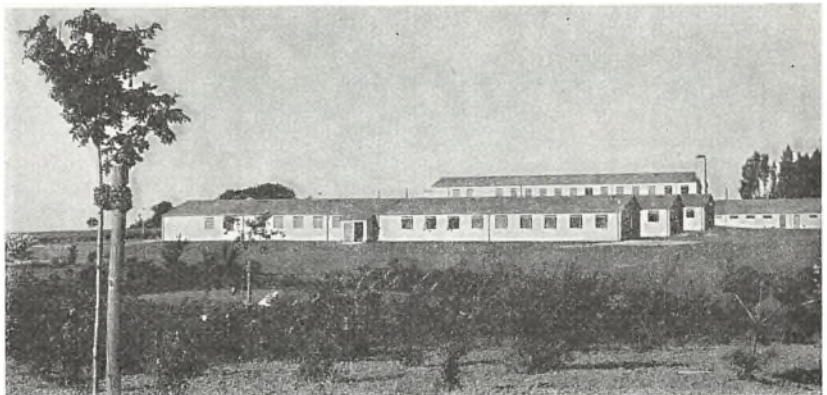



Der er så, som tidligere nævnt, den mulighed at julemærkehjemmene fortsætter, men som »tilskudshjem«, d.v.s. at staten betaler driften helt eller delvis. Såfremt vi ved en sådan drift ikke får indflydelse på indlæggelserne, og det kan man næppe regne med, at vi får, forekommer det, at tanken ikke er så umiddelbart tillokken- de. Man kan så stille sig følgende spørgsmål:

*Betyder driften af julemærkehjemmene noget for køberne?*

*Betyder driften af julemærkehjemmene noget for sælgerne?*

Jeg tror — desværre — at udviklingen går i den retning, at det såvel for køberne som for sælgerne betyder mindre og mindre, om provenuet går til bestemte hjem, og det er derfor nærliggende at spørge sig selv, hvad skal der så ske?

Jeg mener, at den gode indsamlingsidé under alle omstændigheder bør videreføres, selv om udbyttet bliver mindre, og selv om man ikke driver egne hjem. Pengene kunne i så fald fordeles fra

Jubilæums-julemærke-børn.

år til år til specielle opgaver, men — og det mener jeg er helt klart, en sådan ændring af formålet med salget af julemærkerne, må godkendes af julemærkesælgerne/postpersonalet.

Lad os imidlertid i anledning af det 75. julemærke standse op og mindes, at det var en kollega, som fandt på denne geniale indsamlingsidé som er blevet kopieret på utallige måder i ind- og udlandet. Og lad os glæde os over, at det er kolleger, der i den travle juletid har givet sig tid til at sælge julemærkerne, og dermed har indsamlet foreløbig et beløb på 120 millioner kroner og givet ca. 55.000 børn muligheden for et helsebringende og lykkeligt ophold.

Jeg håber, at alle kan være enige i, at indsamlingsidéen skal videreføres. Der findes stadig mange opgaver, som venter på at blive løst af penge som ikke skal igennem bureaukratiets ofte langsomt malende mølle og uddeles efter firkantede regler, slutter *Jens Christensen* disse jubilæumsbetragtninger.



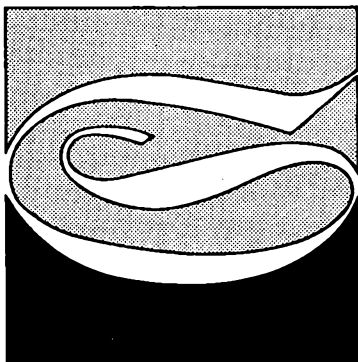

**Bogtryk  
Offset  
Rotation  
Bogbinderi**

**Aarhus Stiftsbogtrykkerie  
Søren Nymarks Vej 1  
8270 Højbjerg**

**06-29 15 00**

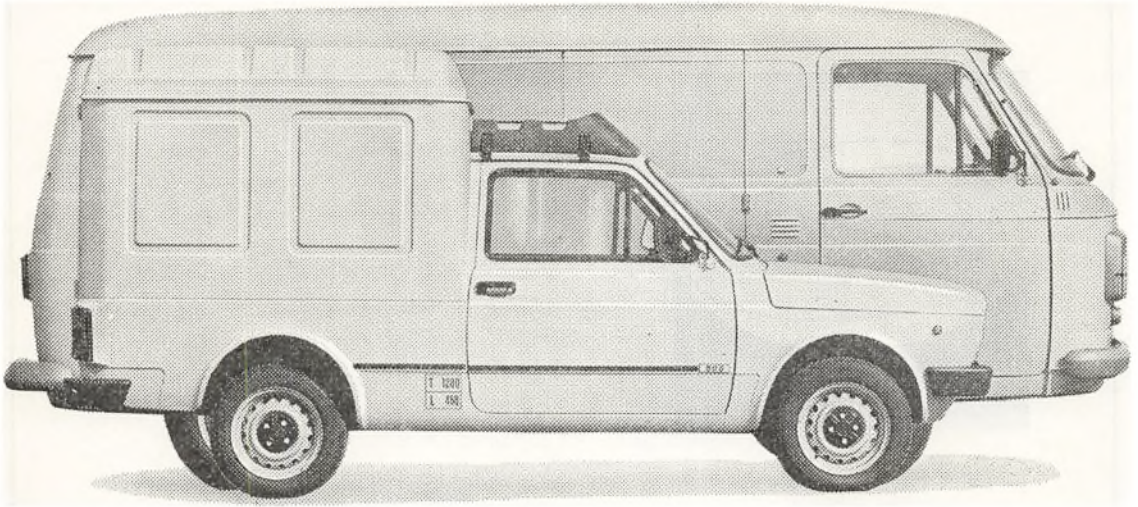

## Hvis De synes, Fiats store rugbrød er for store har vi dem nu også i halve: Fiat 127 Fiorino

Det er jo ikke enhver, der har brug for 6,5 kubikmeter vareplads og en nyttelast på 1100 kg - tal som Fiat 238E kan tilbyde.

Derfor har vi en helt ny, kompakt og endnu bedre løsning på Deres transportproblem: Fiat 127 Fiorino.

Forreste halvdel svarer til den populære og veludstyrede personvogn Fiat 127, men vi har gjort mirakler med den bageste halvdel. Vi har nemlig skabt et varerum på ikke mindre end 2,5 kubikmeter! Rummet er reelt og praktisk! 130 cm højt, 140 cm bredt og 146 cm langt.

Alligevel er vognen blot 375 lang - totalt!

Nyttelasten er 450 kg, og der er nem adgang gennem de to store bagdøre.

I forvejen er Fiat 127 en af de mest økonomiske biler, man kan forestille sig. Reservedelpriserne er landets laveste, og benzinøkonomien helt i top.



**Aldrig før er så meget plads blevet placeret så fornuftigt.**

**FIAT**



# Personalia.

Alfabetisk fortegnelse omfattende personalet i lønramme 16—40 samt elever, medhjælpere, assistenter og tegnere.

Indtrædelse i postvæsenet, telegrafvæsenet eller post- og telegrafvæsenet er angivet ved hhv. P., T., eller P.&T. efterfulgt af indtrædelsesdatoen. Hvor intet særligt er anført efter denne dato, er indtrædelsen sket som elev, dog bortset fra overkontorassistenter, postvagtmestre og enkelte stillinger i den tekniske tjeneste.

For personalet i det københavnske postområde er — bortset fra chefstillingerne — det nuværende tjenestested anført i parentes. Når tjenestested ikke er anført, er den pågældende afløser. I øvrigt følges der m. h. t. tjenestesteder det system, at samtlige tjenestesteder medtages for værende medhjælpere og elever, medens der fra ansættelsen som assistent kun medtages tidligere tjenestesteder, der ligger efter assistentansættelsen.

Lønrammer er ikke anført i personaliaafsnittet. Interesserede henvises til årbogens 2. afdeling.

- Adsbo, N. A.**, f.6.8.21 i Kolding. P.&T.1.9.37. Fagp.I 67.40. 1.9.40 mhp. 1.9.45 ass. Kh. 1.5.48 ass. jbp.1 Kh. Fagp.II 42.50. 1.4.54 oass. Kh. 1.4.56 jbp.1 Kh. (kttj.). 1.4.61 ktr. jbp.1 Kh. 1.3.67 overkontrollør jbp.1 Kh. 1.6.74 postmester ved Bagsværd postkontor.
- Adersen, N.-A.**, f.10.6.22 i Odense. P.&T.16.9.46 som hjælpekonstruktør. 1.10.48 konstruktør III 2.ingdistr. (Åbenrå). 1.10.49 konstruktør II 2.ingdistr. (Åbenrå). 1.7.54 ingeniør i 18.1kl. 2.ingdistr. (Åbenrå). 1.4.61 ingeniør i 21.1kl. 2.ingdistr. (Åbenrå). 1.4.65 ingeniør i 23.1kl. 2. ingdistr. 1.10.77 ingeniør bygntj. (Åbenrå).
- Ager, K.**, f.2.12.49 i Varde. P.&T.16.8.68. Fagp.I 92.71. 1.9.71 mhp. 1.5.74 ass. Brørup. Fagp.II 60.77. Ass. Brørup.
- Agerbo, H. S.**, fr., f.20.5.29 i Kh. P.&T.1.9.46. Fagp.I 72.49. 1.9.49 mhp. 1.9.51 ass. Haderslev. 1.5.52 Store-Heddinge. Fagp.II 36.58. 1.3.59 Esbjerg. 1.9.62 oass. Esbjerg. 1.10.62 oass. Ribe.
- Agergaard, G.**, f.16.3.57 i Vejrum. P.&T.1.8.74 Løgstør. 1.1.76 Hjørring. Fagp.I 1977. 25.4.77 Kh. 1.8.77 mhp. Kh.
- Aggerlin, S.**, f.12.12.53 i Næstved. P.&T. 1.8.75 Haslev. 1.1.77 Nykøbing Fl. Fagp.I 1978. 17.4.78 Kh. 1.8.78 mhp. Kh.
- Ahrensberg, A. C.**, fr., f.3.3.38 i Åbenrå. P.&T.1.9.55. Fagp.I 71.58. 1.9.58 mhp. 1.9.60 ass. Kolding. 1.7.61 Haderslev. Fagp.II 36.72. 1.12.72 oass. Haderslev. 1.7-31.7.78 tjf. u. løn. Oass. Haderslev.
- Ahrensberg, B. Y.**, fr., f.3.3.53 i Løgumkloster. P.&T. 16.8.70. Fagp.I 80.73. 1.9.73 mhp. 1.9.75 ass. girokt. 1.9.77 ass. gdir. (pengeafd.).
- Ahrenst, P. U.**, f.5.8.33 i Stubbebo. P.&T.1.9.50. Fagp.I 75.53. 1.9.53 mhp. 1.9.55 ass. Kalundborg. Fagp. II 47.62. 1.9.66 oass. Kalundborg. 1.10-31.10.66 kst. pm. Svinlinge. 30.5.72—30.6.73 kst. pm. Ruds-Vedby. Oass. Kalundborg.
- Albertsen, A.**, f.5.3.46 i Ærøskøbing. P.&T.16.8.64. Fagp.I 69.67. 1.9.67 mhp. 1.9.69 ass. Marstal. Fagp.II 48.74. Ass. Marstal. 1.2.77 oass. Svendborg.
- Albertsen, M. J.**, f.8.3.46 i Størmose. P.&T.16.8.63. Fagp.I 63.66. 1.9.66 mhp. 1.9.68 ass. Kh. 19.12.68 Kh. rtf. 1970 forstærkerprøven. Fagp.II 44.73. 1.7.74 kst. og 1.9.74 oass. gdir. (2. tekn.kt.).
- Albrektsen, L.**, fr., f.10.7.56 i Rønne. P.&T.1.8.73. Fagp.I 1976. 1.8.76 mhp. 1.8.78 ass. Kh.
- Alsig, K. E.**, f.7.10.19 i V. Aby. P.&T.1.9.37. Fagp.I 52.40. 1.9.40 mhp. 1.11.43 ass. Brørup. Fagp.II 36.49. 1.4.57 oass. Ribe 1.6.64 postmester i Rødding. 1.9.72 postmester i Brørup.
- Amby, T. J.**, f.19.9.55 i Hvidbjerg. P.&T.1.8.74 Lemvig. 1.1.76 Holstebro. Fagp.I 1977. 25.4.77 Kh. 1.8.77 mhp. Kh.
- Amping, E.**, f.10.3.51 i Århus. P.&T.1.8.74 Sæby. 1.1.76 Kh. Fagp.I 1977. 25.4.77 Kh. 1.8.77 mhp. 1.6.78 mhp. Hørsholm.
- Andersen, A.**, f.3.6.29 i Lillelunde. P.&T.1.5.46. Fagp.I 83.49. 1.5.49 mhp. 1.5.51 ass. Vojens. 21.4.52 Århus T. 1953 forstærkerprøven. Fagp.II 42.57. 1.11.59 oass. kabelingjt. 1.11.64 ktr. kabelingjt. 1.4.69 overkontrollør kabelingjt. (Kh).
- Andersen, A. C.**, f.21.12.37 i Rødekro. P.&T. 1.11.59 som telegrafarbejderaspirant. 1.11.61 telegrafarbejder. 1.7.63 tegner i 9.1kl. 1.3.71 tegner 2. ingdistr. (Åbenrå).
- Andersen, A. F.**, fr., f.28.1.19 i Viborg. P.&T.1.3.38. 1.2.43 kontorist. 1.4.46 kontorass. II. 1.4.52 kontorass. I. 1.4.62 overkontorassistent Viborg.
- Andersen, A. J.**, f.26.5.27 i Skive. P.&T.1.9.44. Fagp.I 75.47. 1.9.47 mhp. 1.9.49 ass. Frcla. 1.11.50 Jbp.2 Frcla. Fagp.II 51.54. 1.12.57 oass. jbp.2 Frcla. 1.4.64 jbp.2 Frcla. (Kttj.). 1.10.65 ktr. jbp.2 Frcla. (Kttj.).
- Andersen, A. J.**, f.24.10.48 i Vissenbjerg. P.&T.16.8.66. Fagp.I 75.69. 1.9.69 mhp. 31.8.70 afsk. e. ans. 1.3.72 mhp. 1.9.73 ass. Kh. 15.5.74 ass. Odense. Fagp.II 47.77. Ass. Odense.
- Andersen, A. M.**, fr., f.1.11.55 i Ålborg. P.&T.1.8.72. Fagp. I 1975. 1.8.75 mhp. 1.8.77 ass. Kh.
- Andersen, A. S.**, f.10.8.32 i Vodskov. P.&T.1.9.48. Fagp.I 83.51. 1.9.51 mhp. 1952 forstærkerprøven. 1.9.53 ass. Århus T. 4.3.55 Kh.rtf. Fagp.II 50.58. 1.5.60 gdir. 1.6.61 oass. gdir. 1.4.66 ktr. gdir. 1.9.73 overkontrollør gdir. 1.4.75 telegrafinspektør gdir. (2. tekn. kt.).
- Andersen, A. S.**, f.11.2.38 i Marstal. P.&T.1.9.55. Fagp.I 67.58. 1.9.58 mhp. 1.10.60 ass. Kh. 1.7.62 Saksøbing. Fagp.II 50.66. 1.7.67 oass. Frværk. 1.4.71 ktr. Frederiksværk.
- Andersen, A. V. K.**, R., f.16.7.12 i Kh. P.&T.1.4.27 som bud. 1.8.30 hjælpepemonter. 1.7.38 monter II. 1.5.43 monter I. 1.4.49 mekaniker II. 1.4.53 mekaniker I. 1.4.62 overmekaniker i 12. 1kl. 1.4.64 overmekaniker i 15. 1kl. 1.6.71 telegrafmester 1. ingdistr.
- Andersen, B.**, f.12.9.48 i Kastbjerg. P.&T.16.8.66. Fagp.I 65.69. 1.9.69 mhp. 1.9.71 ass. Kh. 15.5.72 Viborg. Fagp.II 38.75. Ass. Viborg.
- Andersen, Birgit**, fr., f.17.8.48 i Roskilde. P.&T.16.8.66. Fagp.I 95.69. 1.9.69 mhp. 1.9.71 ass. Roskilde. Fagp.II 55.75. Ass. Roskilde.
- Andersen, B.**, fr., f.28.11.32. 1.12.53 kontorist. 1.4.58 kontorass. II. 1.4.62 kontorass. I. 1.10.72 overkontorassistent girokt.
- Andersen, B. E.**, fr., f.18.5.55 i Tommerup. P.&T.1.8.72. Fagp.I 1975. 1.8.75 mhp. 1.8.77 ass. Kh.
- Andersen, B. E.**, fr., f.30.6.30. P.&T.1.7.51. 1.4.58 kontorass. II. 1.4.62 kontorass. I. 1.9.77 overkontorass. Kh. R.
- Andersen, B. H.**, fr., f.5.9.34 i Kh. P.&T.1.8.50. 1.10.55 kontorist. 1.4.58 kontorass. II. 1.3.63 kontorass. I. 1.9.68 overkontorassistent Lyngby radio.

- Andersen, B. M.**, cand. jur., R<sup>1</sup>, medlem af kommissionen for post-og telegrafvæsenets fagprøve, f.28.10.18 i Kh. P.&T.1.9.35. Fagp.I 93.38. 1.9.38 mhp. 1.11.42 ass. girokt.. 1.4.46 u.f.nr. 1.8.47 sekretær i gdir. Fagp.II 67 (udm.)48. 1.7.48 fuldmægtig gdir. 1.1.52 ekspeditionssekretær gdir. 1.12.53 kontorchef gdir. 1.6.64 afdelingschef i gdir. 1.9.76 postdirektør gdir.
- Andersen, B. S.**, fr., f.22.9.44 i Al. P.&T.16.8.61. Fagp.I 73.64. 1.9.64 mhp. 1.9.66 ass. Ålborg. Fagp.II 39.74. 1.9.75 oass. Ålborg.
- Andersen, B. V.**, f.12.12.31 i Rørbæk. P.&T.1.9.48. Fagp.I 95.51. 1.9.51 mhp. 1953 forstærkerprøven. 1.9.53 ass. Kh. rtf. 28.4.56 Kh.htg. Fagp.II 61.59. 1.4.61 oass. kablingtj. 1.4.65 ktr. kablingtj. 1.4.71 overkontrollør kablingtj.
- Andersen, B. Vindelev**, f.21.11.41 i Silkeborg. P.&T.1.9.58. Fagp.I 73.61. 1.9.61 mhp. 1.9.63 ass. Kh. 1.5.65 Holstebro. 1.11.66 Struer. Fagp.II 40.68. 1.9.72 oass. Struer.
- Andersen, C.**, f.20.6.14 i Egen. P.&T.1.9.31. Fagp.I 63.34. 1.9.34 mhp. 1.7.38 ass. Kh. Fagp.II 38.42. 1.4.49 oass. Kh. 1.6.56 ktr. Silkeborg. 1.5.60 postmester i Augustenborg.
- Andersen, C.**, f.7.11.46 i Rybjerg. P.&T.16.8.64. Fagp.I 67.67. 1.9.67 mhp. 1.9.69 ass. Kh. Fagp.II 51.73. 1.7.74 oass. Kh. (Omk.).
- Andersen, C. D.**, f.18.5.30 i Flade. P.&T.1.9.49. Fagp.I 87.52. 1.9.52 mhp. 1.9.54 ass. Skive. 1.1.55 Århus T. 1955 forstærkerprøven. 16.12.55 Kolding T. Fagp.II 53.60. 1.4.62 oass. Kolding T. 1.9.68 ktr. Kolding T.
- Andersen, C. L.**, f.31.1.15. P.&T.1.12.37. 1.5.39 postbud. Postbudfagp. 40.43. 1.10.45 overpakkemester. 1.2.59 postbudformand. 1.11.70 postvagtmester Kolding.
- Andersen C. T. D.**, f.20.10.14 i Hørve. P.&T.1.4.42 som monteraspirant. 1.4.44 monter I. 1.2.47 mekaniker II. 1.4.53 mekaniker I. 1.4.62 mekaniker i 12.lkl. 1.3.68 overmekaniker i 15.lkl. radioingtj. (Skamlebæk).
- Andersen, E.**, f.8.6.34 i Frøstrup. P.&T.1.4.58 som mekanikeraspirant. 1.6.59 mekaniker i 7.lkl. 1.6.60 mekaniker i 15.lkl. radioingtj. 1.9.73 radiomester radioingtj. (Kastrup).
- Andersen, E.**, f.29.9.40 i Asminderød sogn. P.&T.16.9.63. 1.8.66 mek. 1977 forstærkerprøven. 1.12.77 ass. Kh. htg.
- Andersen, E.**, f.27.2.47. P.&T.1.2.63. 1.4.67 pb. Pbfagp. 1973. 1.8.74 elevudd. Fagp.I 1976. 1.5.77 ass. Ålborg.
- Andersen, E. A.**, f.5.3.32 i Skanderborg. P.&T. 1.3.54 som monteraspirant. 1.12.55 monter I. 1.4.57 mekaniker II. 1.4.59 mekaniker i 10.lkl. 1.4.62 mekaniker i 12.lkl. 1.11.66 overmekaniker i 15.lkl. P.&T.s værksteder. 1.4.71 værkemester P.&T.s værksteder.
- Andersen, E. A. B.**, f.29.2.24 i Korsør. P.&T.17.10.50 som aspirant. 1.11.52 monter I. 1.12.56 tegner I. ingdistr. 1.4.62 tegner i 15. lkl. 1.ingdistr. (Kh.).
- Andersen, E. B.**, fr., f.15.3.44 i Fria. P.&T.16.8.61. Fagp. I 86.64. 1.9.64 mhp. 1.9.66 ass. Kh. Fagp.II 45.70. 1.1.71 oass. Kh. (N).
- Andersen, E. H.**, f.5.7.27 i Alslev. P.&T.1.11.49 som reservepostbud 1.11.51 postbud. Postbudfagp.46.52. 1.9.53 elevudd Fagp.I 85.55. 1.5.56 ass. Nykøbing Fl. 1.2.58 Saksøbing. Fagp.II 40.60. 1.2.62 oass. Holbæk. 1.7.69 ktr. Randers. 1.6.72 postmester i Vrå. 1.8.76 ktr. Ålborg.
- Andersen, E. H.**, fr., f.12.1.46. 1.7.75 tegner 3. ingdistr. 1.10.77 tegner bygntj. (Århus).
- Andersen, E. I.**, fr., f.1.3.36 i Filskov. P.&T.1.9.52. Fagp.I 67.55. 1.9.55 mhp. 1.9.57 ass. Nykøbing Sjælland. 1.11.57 Kolding. Fagp.II 36.68. 1.9.68 oass. Kolding.
- Andersen, E. K.**, R. f. 19.4.14 i Hyllinge. P.&T.1.9.30. Fagp.I 98.33. 1.9.33 mhp. 1937 radiocertificat af I.kl. 1.5.38 ass. Blåvand radio. 15.3.41 Skagen. Fagp.II 63.42. 1.7.42 ass. 2. overpostinsp. 1.3.46 oass. 3. overpostinsp. 1.3.49 Odense. 1.4.51 ktr. 2. overpostinsp. 14.1.—26.3.54 kst. postinspektør i 2. distrikt. 1.4.61 postmester i Kalundborg.
- Andersen, E. K.**, fr., f.14.5.26 i Randers. P.&T.1.9.43. Fagp.I 63.46. 1.9.46 mhp. 1.9.48 ass. Naksø. Fagp.II 47.72. 1.7.72 oass. Ålborg. 1.10.73 postforvalter ved posteksp. Ålborg 4.
- Andersen, E. S. A.**, f.12.9.26 i Viborg. P.&T.1.9.43. Fagp.I 81.46. 1.9.46 mhp. 1948 radiocertifikat af I. kl. 1.9.48 ass. Kh. htg. Fagp.II 55.55. 1.4.57 oass. Kh. htg. 1.7.61 ktr. Kh. htg. 1.4.65 overkontrollør Kh. htg. 1.9.68 telegrafinspektør i 23.lkl. overtelegrafinsp. 1.1.77 telegrafbestyrer ved Lyngby radiotelegrafkontor.
- Andersen, E. V.**, f.9.2.50 i Fåborg. P.&T.16.8.67 Fagp.I 92.70. 1.9.70 mhp. 1.9.72 ass. Kh. 1.2.76 gdir. Fagp.II 49.76. Ass. gdir. (3. ekspkt.).
- Andersen, F. J.**, f.9.10.45 i Thyborøn. P.&T.16.8.63. Fagp.I 81.66. 1.9.66 mhp. 1.9.68 ass. Kh. 15.11.69 jbpkt. 1. Fagp.II 57.71. 1.1.72 oass. Kh. 1.7.72 gdir. 1.2.76 op.m.s. kt. 1.9.76 oass. gdir. (5. ekspkt.).
- Andersen, G.**, f.9.7.34 i Søndbjerg. P.&T.1.9.50. Fagp.I 68.53. 1.9.53 mhp. 1.9.55 ass. Kh. Fagp.II 52.61. 1.11.62 oass. Kh. 1.9.64 gdir. 1.9.68 ktr. gdir. 1.4.77 overkontrollør gdir. (løn- og penskt.).
- Andersen, G.**, f.21.1.45 i Randers. P.&T.16.8.62 Fagp.I 79.65. 1.9.65 mhp. 1.9.67 ass. Skælskør. 20.12.67 Kh. rtf. 1969 forstærkerprøven. Fagp.II 56.71. 1.9.71 oass. Kh. rtf. 1.11.74 oass. gdir. (LTPsekr. (tele)).
- Andersen, G.**, f.11.4.28. 1.9.56 telegrafarbejder. 1.4.63 monter. 1.9.68 overmonter. 1.6.73 linjemester 1. ingdistr. (Stege).
- Andersen, G. Hundevad**, f.24.1.29 i Tved. P.&T.1.9.45. Fagp.I 65.48. 1.9.48 mhp. 1.9.50 ass. Kh. Fagp.II 52.56. 1.7.57 gdir. 1.9.59 oass. Kh. 1.12.60 gdir. 1.4.64 ktr. gdir. 1.5.70 overkontrollør Kh. (Glostrup).
- Andersen, H.**, f.21.5.21 på Sejere. P.&T.1.8.46 som monteraspirant. 1.3.48 monter I. 1.4.53 mekaniker I. 1.4.60 mekaniker i 10.lkl. 1.4.63 mekaniker i 12.lkl. 1.9.68 overmekaniker i 15.lkl. 1.ingdistr. (Slagelse).
- Andersen, H.**, f.9.7.22 i Mørke. P.&T.1.2.53 som hjælpekonstruktør. 1.2.55 ingeniør i 7.lkl. 3.ingdistr. (Århus). 1.4.58 ingeniør i 18.lkl. 3.ingdistr. (Århus). 1.4.63 ingeniør i 21.lkl. 3.ingdistr. (Århus).
- Andersen, H.**, f.5.8.25 i Ørslevkloster. P.&T.1.9.41. Fagp.I 79.44. 1.9.44 mhp. 1.9.46 ass. Nykøbing M. 23.10.47 Skive. 1.5.48 Løgstør. Fagp.II 50.52. 1.9.53 Kh. 1.5.54 gdir. 1.6.56 oass. Kh. 1.11.61 ktr. op.m.s. kt. 1.4.67 overkontrollør op.m.s. kt. 1.9.68 postinspektør ved overpostmesterembedet. 1.2.73 postmester ved Sønderbro postkontor.
- Andersen, H.**, f.2.3.31 i Silkeborg. P.&T.1.9.48. Fagp.I 82.51. 1.9.51 mhp. 1952 forstærkerprøven. 1.9.53 ass. Århus T. Fagp.II 54.58. 1.7.61 oass. Århus T. 1.4.66 ktr. kablingtj. (Århus).
- Andersen, H.**, fr., f.22.5.55 i Nykøbing Fl. P.&T.1.8.72. Fagp.I 1975. 1.8.75 mhp. 1.8.77 ass. Haslev.
- Andersen, H.**, fr., f.13.4.49 i Holsteinborg. P.&T.16.8.67. Fagp.I 83.70. 1.9.70 mhp. 1.9.72 ass. Kh. 15.11.73 Næstved Fagp.II 42.77. Ass. Næstved.
- Andersen, H. E.**, f.3.12.34 i Landet. P.&T.1.9.52. Fagp.I 73.55. 1.9.55 mhp. 1.9.57 ass. Kh. 1.3.59 jbp. i Kh. 1.3.65 ass. Kh. 1.1.78 oass. Kh. (omk.).
- Andersen, H. H.**, f.27.9.26 i Øster Haldene. P.&T.1.1.49 som reservepostbud. 1.1.51 postbud. Postbudfagp.51.53. 1.9.53 elevudd. Fagp.I 91.55. 1.5.56 ass. Kh. Fagp.II 51.60. 1.4.61 oass. Kh. 1.2.67 ktr. Kh. (omk.).
- Andersen, H. H.**, fr., f.12.5.52 i Klemensker. P.&T.16.8.69. Fagp.I 87.72. 1.9.72 mhp. 1.9.74 ass. Kh. 1.4.75 Lyngby radio. Fagp.II 54.78. 1.8.78 ass. gdir. (I. tekn. kt.).
- Andersen, H. P.**, f.16.12.21 i Egen. P.&T.1.9.38. Fagp.I 76.41. 1.9.41 mhp. 1.1.46 ass. Viborg. Fagp.II 40.52. 1.11.54 oass. Vejle. 1.9.61 ktr. Sønderborg. 1.1.71 postmester i Nordborg.
- Andersen, H. P.**, f.30.8.30 i Højer. P.&T.1.9.47. Fagp.I 90.50. 1.9.50 mhp. 1952 forstærkerprøven. 1.9.52 ass. Kolding. 1.4.53 Kolding T. Fagp.II 50.58. 1.9.60 oass. Kolding T. 1.4.66 ktr. Kolding T.

- Andersen, H. P., f.4.4.36 i Jyderup. P.&T.1.5.54. Fagp.I 86.57. 1.5.57 mhp. 1.5.59 ass. Helsingør. Fagp.II 50.64. 1.2.67 oass. Holbæk. 1.12.—31.12.70 kst. pm. Sakske-  
bing. 1.2.72 ktr. Roskilde.
- Andersen, H. V., f.26.12.27 i Rørbæk. P.&T.1.9.44. Fagp.I 65.47. 1.9.47 mhp. 1.9.49 ass. Kh. 1.5.50 Århus. Fagp.II 48.54. 1.4.55 Kh. 1.3.56 jbp.I Kh. 1.9.59 oass. Kh. 1.2.61 jbp.I Kh. 1.7.65 ktr. Århus. 1.5.72 postforvalter Ris-  
skov.
- Andersen, H. V., f.10.3.33 i Nørre Grimmelstrup. P.&T. 1.9.49. Fagp.I 92.52. 1.9.52 mhp. 1.9.54 ass. Nysted. 4.3.55 Kh. Fagp.II 51.61. 1.12.61 oass. Kh. 1.4.64 gdir. 1.2.67 opm.s kt. 1.2.68 ktr. Kh. 1.9.68 ktr. opm.s kt. 1.9.73 overkontrollør Køge.
- Andersen, I., fr., f.28.6.39 i Sørup. P.&T.1.5.56. Fagp.I 76.59. 1.5.59 mhp. 1.5.61 ass. Bogense. 1.11.62 ass. Svendborg.
- Andersen, I., fr., f.21.8.47 i Ferslev. P.&T.16.8.65. Fagp.I 92.68. 1.9.68 mhp. 1.9.70 ass. girokt. Fagp.II 59.74. 1.12.76 oass. opm.s kt.
- Andersen, I. Fahnee, fr., f.20.10.45 i Virum. P.&T.16.8.65 som kontorassistentaspirant. 1.9.67 kontorass. II. 16.8.67 elevudd. Fagp.I 102.69. 1.4.69 mhp. 1.4.71 ass. Kh. Fagp.II 55.73. 2.1.—1.4.74 tjf. u. løn. Ass. Kh.
- Andersen, I. J., fr., f.3.9.33 i Kirkeby. P.&T.1.9.49. Fagp. I 83.52. 1.9.52 mhp. 1.9.54 ass. Køge. 1.5.56 Kh. 1.8.56 girokt. Fagp.II 50.60. 1.12.61 oass. girokt. 1.7.67 ktr. gdir. 1.4.73 overkontrollør gdir. (økonomikt.).
- Andersen, I. K., f.8.11.48 i Klokkeholm. P.&T.16.8.66 Fagp.I 77.69. 1.9.69 mhp. 1.9.71 ass. Kh. 15.5.72 Århus. Fagp.II 51.75. 1.7.77 ass. 3. overpostinsp.
- Andersen, I. M., fr., f.1.11.28 i Kh. P.&T.1.1.46. 1.1.50 kontorist. 1.4.58 kontorass. II. 1.4.61 kontorass. I. 1.4.69 overkontorassistent gdir. (statelerv.).
- Andersen, I. P., fr., f.6.9.26 i Sdr. Vissing. P.&T.1.9.43. Fagp.I 95.46. Tildelt Joseph Michaelsens mindeme-  
daje. 1.9.46 mhp. 1.9.48 ass. Nyborg. Fagp.II 53.56. 1.6.57 oass. Nyborg. 1.9.66 ktr. Nyborg.
- Andersen, J., f.19.12.48 i Laurbjerg. P.&T.16.8.68. Fagp.I 73.71. 1.9.71 mhp. 1972 forstærkerprøven. 1.9.73 ass. Kh. rtf. 1.11.74 ass. telegraflaboratoriet. Fagp.II 35.77. Ass. telegraflaboratoriet.
- Andersen, J., f.16.2.46. 1.7.70 mekaniker. 1.2.75 tegner. 1.9.75 tegner 1. ingdistr. 1.1.78 tegner bygntj. (Kh.).
- Andersen, J., fr., f.26.7.60. P.&T.1.8.78 Nørresundby.
- Andersen, J. A., fr., f.7.4.27 i Ansager. P.&T.1.3.48. 1.6.50 kontorist. 1.4.58 kontorass. II. 1.4.61 kontorass. I. 1.3.71 overkontorassistent Kolding T.
- Andersen, J. C., f.4.6.33 i Høring. P.&T.1.9.50. Fagp.I 77.53. 1.9.53 mhp. 1.9.55 ass. Herning. Fagp.II 42.62. 1.6.66 oass. Herning.
- Andersen, J. E., f.2.12.20 i Kh. P.&T.1.5.49 som monter-  
aspirant. 1.1.51 møntør I. 1.2.56 mekaniker II. 1.4.61 mekaniker i 10.1kl. 1.4.63 overmekaniker i 12.1kl. 1.9. 68 overmekaniker i 15.1kl. 1.ingdistr. (Kh.).
- Andersen, J. E. N., f.8.6.26. 1.7.47 pbud. Pustbudfagp. 36.49. 1.4.49 opkm. 1.12.56 pkrmfd. 1.4.62 postbudfor-  
mand. 1.10.71 postvagtmester Kh. (Søborg).
- Andersen, J. I., fr., f.24.4.49 i Jetsmark. P.&T.16.8.66. Fagp.I 80.69. 1.9.69 mhp. 1.9.71 ass. Kh. Fagp.II 41.75. Ass. Kh.
- Andersen, J. K., f.12.10.19 i Randers. P.&T.1.11.50 som hjælparkitekt. 1.11.52 arkitekt i 23. 1kl. gdir. 1.4.64 arkitekt i 24.1kl. gdir. 1.4.65 afdelingsarkitekt gdir. 1.9.71 overarkitekt gdir. 1.10.77 overarkitekt bygntj. (Kh.).
- Andersen, J. Kragh, f.7.6.46 i Odense. P.&T.16.8.63. Fagp.I 85.66. 1.9.66 mhp. 1.9.68 ass. Kh. 15.5.70 Odense. Fagp.II 40.74. 1.9.77 oass. Odense.
- Andersen, J. K. G., f.19.6.32 i Vejgård. P.&T.1.5.49. Fagp.I 72.52. 1.5.52 mhp. 1.5.54 ass. Sindal. 23.4.55 Kh. 1.7.57 Alborg. Fagp.II 40.61. 1.4.62 oass. Års. 1.1.65 oass. Brønderslev. 1.2.—30.11.65 kst. pm. Brønderslev. 1.9.68 ktr. Brønderslev.
- Andersen, K., f.22.7.30 i Køge. P.&T.1.9.47. Fagp.I 56.50. 1.9.50 mhp. 1.9.52 ass. Kh. Fagp.II 43.58. 24.4.—30.6.61 kst. pm. ved indlevpakt. 18. 1.9.61 oass. Kh. 1.11.70 ktr. Kh. 1.10.77 overkontrollør Kh. (Tåstrup).
- Andersen, K. A., f.3.5.24 i Haderslev. P.&T.1.9.41. Fagp.I 54.44. 1.9.44 mhp. 1.9.46 ass. Kh. Fagp.II 37.54. 1.11.54 jbp.I Kh. 1.6.57 oass. Kh. 1.4.60 oass. jbp.I Kh. 1.11.63 ktr. Kh. (Ø).
- Andersen, K. A., f.19.9.50 i Lundtofte. P.&T.16.8.67. Fagp.I 88.70. 1.9.70 mhp. 1.9.72 ass. Kh. Fagp.II 58.77. Ass. Kh.
- Andersen, K. A. J., f.16.11.43 i Jordrup. P.&T.16.8.60. Fagp.I 69.63. 1.9.63 mhp. 1.9.65 ass. Kh. Fagp.II 46.69. 1.9.70 oass. Kh. (Albertslund).
- Andersen, K. F., f.13.12.28 i Sakskebing. P.&T.1.9.45. Fagp.I 70.48. 1.9.48 mhp. 1.9.50 ass. Rødby. 25.10.51 Hillerød. 1.11.54 Sakskebing. Fagp.II 44.56. 1.12.57 Kh. 1.2.59 gdir. 1.9.60 oass. Køge. 1.11.65-31.3.66 kst. pm. Slangerup. 1.4.66 ktr. Nakskov.
- Andersen, K. H., f.28.2.18 i Ødemark, Flinterup sogn. P.&T.1.9.34. Fagp.I 77.37. 1.9.37 mhp. 1.3.42 ass. Næstved Fagp.II 39.45. 1.5.47 Hørsholm. 1.5.49 afl. 1.distrikt. 1.5.50 oass. Odense. 1.5.58 postmester i Hæmmel.
- Andersen, K. H., fr., f.23.2.47 i Viborg. P.&T.16.8.64. Fagp.I 83.67. 1.9.67 mhp. 1.9.69 ass. Kh. Fagp.II 48.74. 1.9.76 oass. Kh. (NV).
- Andersen, K. J., fr., f.11.2.45 i Svenstrup. P.&T.16.8.62. Fagp.I 85.65. 1.9.65 mhp. 1.9.67 ass. Kh. Fagp.II 48.71. 1.1.72 oass. Kh. (Virum).
- Andersen, K. K. S., f.19.3.24 i Asminderød. P.&T.15.4.49 som hjælpekonstruktør. 1.11.51 konstruktør III kabel-  
ingtj. 1.7.52 konstruktør II 3.ingdistr. 1.11.54 ingeniør i 7.1kl. 3.ingdistr. 1.4.57 ingeniør i 18.1kl. 3.ingdistr. 1.12. 60 ingeniør i 21.1kl. 3.ingdistr. 1.4.63 ingeniør i 23.1kl. 3.ingdistr. 1.9.68 ingeniør i 25.1kl. 3. ingdistr. (Århus).
- Andersen, K. M., fr., f.10.4.42 i Rønninge. P.&T.1.9.58. Fagp.I 57.61. 1.9.61 mhp. 1.9.63 ass. Kh. 1.10.64 Bram-  
minge. 1.2.65 ass. Kh. 10.8.—9.10.71 tjf. u. løn. Ass. Kh. (tolpdk.).
- Andersen, K. M., f.6.3.46 i Bedsted Lø. P.&T. 16.8.64. Fagp.I 90.67. 1.9.67 mhp. 1.9.69 ass. girokt. Fagp.II 57.72. 1.11.73 oass. gdir. (pengeafd.).
- Andersen, K. M. R., fr., f.8.1.47 i Svendborg. P.&T. 16.8.64. Fagp.I 85.67. 1.9.67 mhp. 1.9.69 ass. Kh. Fagp. II 47.72. 1.7.73 oass. Kh.
- Andersen, K. P. S., f.8.7.42 i Odense. P.&T.16.8.59. Fagp.I 72.62. 1.9.62 mhp. 1.9.64 ass. Kolding T. 1965 forstærkerprøven. 6.3.65 Kh. rtf. 15.12.68 2. ingdistr. Fagp.II 41.69. 1.3.70 oass. 2. ingdistr.
- Andersen, K. R., f.23.9.31 i Alestrup. P.&T.1.9.48. Fagp.I 78.51. 1.9.51 mhp. 1.9.53 ass. Kh. Fagp.II 61.59. 1.4.60 gdir. 1.4.61 oass. Kh. 1.4.64 gdir. 1.10.64 ktr. gdir. 1.10.70 overkontrollør Kh. (tolpdk.).
- Andersen, K. R., f.1.11.50 i Næstved. P.&T.16.8.67. Fagp. I 69.70. 1.9.70 mhp. 1.9.72 ass. Kh. Fagp.II 50.77. Ass. Kh. (oplysn.kt.).
- Andersen, K. Serup, f.24.9.39 i Horsens. P.&T.1.5.56. Fagp.I 83.59. 1.5.59 mhp. 1.5.61 ass. Horsens. 1.5—  
31.8.63 u.f.nr. Fagp.II 57.66. 1.2.67 oass. Århus. 7.7—  
31.8.69 kst. pm. i Brædstrup. Oass. Århus. 1.12.74 ktr. Århus.
- Andersen, K. Strange, f.20.5.10 i Århus. P.&T.1.9.30. Fagp.I 78.33. 1.9.33 mhp. 1.9.36 ass. Hadsten. Fagp.II 51.39. 1.5.42 Århus. 1.7.45 Kh. 1.2.47 oass. Kh. 20.2.—  
31.3.47 kst. pm. ved indlevpakt. 40. 1.5.54 ktr. Kh. 1.6. 50 postmester i Rungsted Kyst.
- Andersen, K. V., R. f.4.11.16 i Ronne. P.&T.1.9.34. Fagp.I 78.37. 1.9.37 mhp. 1.12.40 ass. Kh. 1.11.43 P.&T.s vær-  
ksteder. Fagp.II 45.43. 1.4.50 oass. P.&T.s værktøjs-  
1.4.56 ktr. Kh. R. 1.9.58 overkontrollør Kh. R. 19.6.—  
31.8.59 kst. telegrafbestyrer Kh.R. 1.3.65 postmester  
ved Herlev postkontor. 1.4.71 driftsbestyrer ved post-  
kørselskontoret.

- Andersen, L., fr., f.29.3.50 i Silkeborg. P.&T.16.8.67. Fagp. I 73.70. 1.9.70 mhp. 1.9.72 ass. Kh. 1.12.74 girokt. 10.4.-9.7.77 tjf. u. løn. Ass. girokt.
- Andersen, L., fr., f.23.2.55 i Odense. P.&T.1.8.72. Fagp.I 1975. 1.8.75 mhp. 1.8.77 ass. Kh.
- Andersen, L. A., fr., f.5.6.46 i Malle. P.&T.16.8.64. Fagp.I 80.67. 1.9.67 mhp. 1.9.69 ass. Kh. 1.11.70-30.4.71 og 1.9.-31.12.71 tjf. u. løn. Fagp.II 49.74. 1.5.77 oass. Kh. (Valby).
- Andersen, L. B., f.2.10.31 i Odense. P.&T.1.9.49. Fagp.I 85.52. 1.9.52 mhp. 1.9.54 ass. Tønder. Fagp.II 42.60. 1.11.61 oass. Tønder. 1.7.67 ktr. Stege. 1.2.70 postforvalter ved posteksp. Nordborg 1. 1.7.70 oass. Esbjerg.
- Andersen, L. E., f.20.11.32 i Roskilde. P.&T.1.5.49. Fagp.I 79.52. 1.5.52 mhp. 1953 forstærkerprøven. 1.5.54 ass. Kh. rtf. Fagp.II 57.61. 1.12.61 oass. Kh.rtf. 1.10.62 1. ingdistr. 1.4.67 ktr. 1. ingdistr. (Kh.).
- Andersen, L. K. H., fr., f.6.10.40 i Ringe. P.&T.1.9.57. Fagp.I 71.60. 1.9.60 mhp. 1.9.62 ass. Fåborg.
- Andersen, L. R., f.15.1.38 i Nepsager. P.&T.1.5.55. Fagp.I 78.58. 1.5.58 mhp. 1.5.60 ass. Kh. 29.6.60 Allerød. Fagp. II 50.65. 1.2.67 oass. Kh. 1.9.73 ktr. Kh. (oplysn.kt.).
- Andersen, M. f.20.10.47 i Tårs. P.&T.16.8.65. Fagp.I 72.68. 1.9.68. mhp. 1.9.70 ass. Kh. 15.11.70 Ars. Fagp.II 40.75. Ass. Ars.
- Andersen, M. B., fr., f.28.8.49 i Marstal. P.&T.16.8.67. Fagp.I 66.70. 1.9.70 mhp. 1.9.72 ass. Kh. Fagp.II 39.77. Ass. Kh.
- Andersen, N. C., f.1.7.48. P.&T.7.1.70. 1.2.72 pb. 1.10.72 opb. Pbfgp. 1974. 1.8.74 elevudd. 1.9.74 opkm. Fagp.I 1976. 1.5.77 ass. Kh. 1.12.77 ass. p. og t. skolen.
- Andersen, N. H. D., f.25.1.29 i Ålborg. P.&T.1.9.46. Fagp.I 61.49. 1.9.49 mhp. 1.9.51 ass. Brønderslev. 1.5.54 Ålborg. 1.1.55 Hadsund. Fagp.II 40.58. 1.6.59 oass. Tórshavn. 1.6.63 Århus. 1.7.65 ktr. Århus. 1.9.67 postforvalter ved posteksp. Århus 2.
- Andersen, N. J., f.6.11.48 i Nørresundby. P.&T.16.8.66. Fagp.I 89.69. 1.9.69 mhp. 1.9.71 ass. Kh. 15.5.73 Ålborg. Fagp.II 52.75. Ass. Ålborg.
- Andersen, N. J. B., f.6.7.51 i Odense. P.&T.16.8.68. Fagp. I 74.71. 1.9.71 mhp. 1.9.73 ass. Kh. Fagp.II 40.77. Ass. Kh.
- Andersen, O. A., f.15.5.20 i Kolding. P.&T.1.9.36. Fagp.I 65.39. 1.9.39 mhp. 1.6.44 ass. Kh. 1.6.45 Kolding. 1.4.47 Kh. Fagp.II 38.48. 1.4.53 oass. Esbjerg. 1.6.60 postmester i Herlumagle.
- Andersen, O. E., f.16.4.46 i Nab, Astrup sogn. P.&T. 16.8.63. Fagp.I 68.66. 1.9.66 mhp. 1.9.68 ass. Kh. Fagp.II 36.71. 1.2.73 oass. Kh.
- Andersen, O. E., f.22.10.55 i Allesø sogn. P.&T.1.8.72. Fagp.I 1975. 1.8.75 mhp. 1.8.77 ass. Kh.
- Andersen, O. E. E., f.22.3.17. P.&T.1.8.38. 1.4.41 pb. Pbfgp. 47.45. 1.7.46 opkm. 1.6.62 pbfdm. 1.9.71 postvagtimester Kh.
- Andersen, O. J., f.31.3.55 i Sønderkirkeby. P.&T. 1.8.75 Hørsholm. 1.1.77 Hillerød. Fagp.I 1978. 17.4.78 Kh. 1.8.78 mhp. Kh.
- Andersen, P., fr., f.6.12.46 i Torslev. P.&T.16.8.66. Fagp.I 77.69. 1.9.69 mhp. 1.9.71 ass. Kh. 15.4.74 Lyngby radio. Fagp.II 47.76. 1.8.78 oass. gdir. (4. ekspkt.).
- Andersen, P. F., f.1.3.53 i Odder. P.&T.1.8.74 Fjerritslev. 1.1.76 Kh. Fagp.I 1977. 25.4.77 Kh. 1.8.77 mhp. Kh.
- Andersen, P. M., f.31.5.49 i Ryde. P.&T.16.8.66. Fagp.I 65.69. 1.9.69 mhp. 1.9.71 ass. Kh. 15.5.72 Nykøbing Fl. Fagp.II 37.75. 1.1.77 ass. Maribo. 1.5.78 kst. ktr. Maribo.
- Andersen, S., fr., f.19.6.55 på Frederiksborg. P.&T.1.8.72. Fagp.I 1975. 1.8.75 mhp. Kh. 1.8.77 ass. Kh. 1.7.78 tjf. u. løn.
- Andersen, S. Aa. Hitz, f.29.11.26 i Kh. P.&T.1.9.45. Fagp.I 83.48. 1.9.48 mhp. 1.9.50 ass. Kh. Fagp.II 48.54. 1.5.55 jbp.1 Kh. 1.9.59 oass. Kh. 1.6.61 jbp.1 Kh. 1.4.65 ktr. Kh. 1.4.67 jbp.1 Kh. 1.11.69 postmester ved indlevptk. 48.
- Andersen, S. E. J., fr., f.4.3.50 i Næstved. P.&T.16.8.67. Fagp.I 62.70. 1.9.70 mhp. 1.9.72 ass. Kh. Fagp.II 38.76.. Ass. Kh. (Kastrup).
- Andersen, S. E. S., f.2.9.39 i Odense. P.&T.1.9.56. Fagp.I 73.59. 1.9.59 mhp. 1.9.61 ass. Kh. Fagp.II 41.66. 1.1.68 oass. Kh. 1.9.78 ktr. Kh.
- Andersen, S. J. S., f.2.8.45 i Århus. P.&T.16.8.62. Fagp.I 91.65. 1.9.65 mhp. 1.9.67 ass. Kh. Fagp.II 54.71. 1.9.71 oass. Kh. 1.1.72 gdir. 1.4.76 ktr. gdir. (LTPsekr. [post]).
- Andersen, S. R., f.7.11.51 i Kolby. P.&T.16.8.69. Fagp.I 74.72. 1.9.72 mhp. 1.9.74 ass. Kh.
- Andersen, S. S., fr., f.24.6.45 i Vinding. P.&T.16.8.62. Fagp.I 76.65. 1.9.65 mhp. 1.9.67 ass. Horsens. Fagp.II 40.77. 1.12.77 oass. Horsens.
- Andersen, S. S., fr., f.4.10.47 i Århus. P.&T.16.8.66. Fagp.I 82.69. 1.9.69 mhp. 1.9.71 ass. Kh. Fagp.II 48.75. 1976 forstærkerprøven. 12.11.76 Kh. rtf. 1.3.78 oass. Kh. rtf.
- Andersen, T. G., f.3.6.43 i Holbæk. P.&T.16.8.61. Fagp.I 71.64. 1.9.64 mhp. 1.9.66 ass. Kh. 29.11.66 Korsør. Fagp.II 46.70. 1.1.71 oass. Køge.
- Andersen, T. K., f.7.5.47 i Ellidshøj. P.&T.16.8.65 Fagp.I 68.68. 1.9.68 mhp. 1.9.70 ass. Kh. Fagp.II 52.74. 1.10.76 oass. opms kt.
- Andersen, T. S., f.12.10.52 i Esbjerg. P.&T.16.8.70 Fagp.I 70.73. 1.9.73 mhp. 1.9.75 ass. Kh.
- Andersen, T. W., fr., f.23.6.48 i Middelfart. P.&T.16.8.65. Fagp.I 85.68. 1.9.68 mhp. 1.9.70 ass. Kh. Fagp.II 63.74. 1.4.75 oass. Kh. 1.11.75 oass. gdir. (3. ekspkt.).
- Andersen, V., fr., f.7.1.31 i Århus. P.&T.1.5.48. Fagp.I 70.51. 1.5.51 mhp. 1.5.53 ass. Kh.htg. Fagp.II 47.69. 1.4.62 oass. Kh.htg. 1.9.67 ktr. Århus T.
- Andersen, V. B., f.16.1.44 i Gårde. P.&T.16.8.61. Fagp.I 78.64. 1.9.64 mhp. 1.9.66 ass. Kh. 15.5.67 Vejle. Fagp.II 49.70. 1.9.75 oass. Vejle.
- Andersen, V. B., f.11.10.31 i Horsens. P.&T.1.5.48. Fagp.I 63.51. 1.5.51 mhp. 1.5.53 ass. Kh. Fagp.II 49.60. 1.12.61 oass. Kh. 1.9.68 ktr. Kh. (omk.).
- Andersen, V. E., f.19.1.28 i Pedersborg. P.&T.1.9.42. Fagp.I 55.45. 1.9.45 mhp. 1.9.47 ass. Kh. 1.11.47 Sindal. 1.3.49 Kh. Fagp.II 37.53. 1.9.57 oass. Kh. 1.10.64 ktr. Kh. (omk.).
- Andersen, V. K., f.21.11.37 i Stærkjær. P.&T.1.9.55. Fagp.I 78.58. 1.9.58 mhp. 1.9.60 ass. Århus T. 1961 forstærkerprøven. 11.3.61. Kh. rtf. 1.3.62 Åbenrå. Fagp.II 49.65. 1.8.66 oass. Kolding T. 1.10.74 ktr. Kolding T.
- Andersen, V. N., f.5.12.21. 1.1.46 pbud. Postbudfagp. 43.48. 1.10.48 opkm. 1.6.55 pkmfdm. 11.4.60 postbudformand. 1.4.66 postvagtimester Kh. (pkip.).
- Andersen, W. R., f.6.1.24 i Resenbro. P.&T.1.9.41. Fagp.I 80.44. 1.9.44 mhp. 1.9.46 ass. Kh. 29.11.47 Kjellerup Fagp.II 49.53. 1.10.56 oass. Nyborg. 1.5.62 ktr. Viborg. 20.5-31.8.74 kst. pm. Hobro. 1.9.75 postmester i Ikast.
- Andersen-Krusell, C. H., f.10.3.16 i Rønne. P.&T.1.8.41 som aspirant. 1.4.42 montør I. 1.9.46 mekaniker II. 1.5.51 mekaniker I. 1.4.55 overmekaniker. 1.4.60 værk-mester i 151.kl. radioingtj. 1.4.65 værkemester i 181.kl. radioingtj. (Kastrup).
- Andersen-Norup, J., f.9.11.48 i Horsens. P.&T.16.8.66. Fagp.I 60.69. 1.9.69 mhp. 1.9.71 ass. Kh. Fagp.II 42.76. Ass. Kh.
- Anderson, O., f.5.4.55 i Kh. P.&T.1.8.73. Fagp.I 1976. 1.8.76 mhp. 1.8.78 ass. Kh. rtf.
- Andkjær, L., f.1.10.20 på Frberg. P.&T.1.4.48 som mon-tørspirant. 1.4.50 montør I. 1.4.55 mekaniker II. 1.4.61 mekaniker i 10.kl. 1.4.63 mekaniker i 12.kl. 1.4.69 overmekaniker i 151.kl. 2. ingdistr. (forstærkerst. Kolding IV).
- Andreasen, A., f.30.11.28 i Odense. P.&T.1.9.45. Fagp.I 70.48. 1.9.48 mhp. 1.9.50 ass. Ribe. 26.4.51 Frclia. 1.11.53 jbp.2 Frclia. Fagp.II 37.56. 1.7.59 oass. jbp.2 Frclia. 1.8.65 postforvalter ved posteksp. Odense 6.
- Andreasen, A. S., f.23.5.50. 1.9.72 håndværker. 1.4.75 mek. 1976 forstærkerprøven. 1.9.77 ass. Kh. htg.

- Andreasen, B. K., fr., f.3.2.50 i Århus. P.&T.16.8.67. Fagp. I 71.70. 1.9.70 mhp. 1.9.72 ass. Århus. Fagp.II 48.70. Ass. Århus.
- Andreasen, E., f.7.8.44 i Skørping. P.&T.16.8.62. Fagp.I 64.65. 1.9.65 mhp. 1.9.67 ass. Kh. 15.11.69 Ålborg. Fagp. II 44.71. 1.7.72 oass. Nørresundby (Vodskov).
- Andreasen, H. M., f.26.1.26 på Thure. P.&T.1.9.43. Fagp.I 66.46. 1.9.46 mhp. 1.9.48 ass. Kh. 25.4.49 Køge. Fagp.II 38.54. 1.3.55 Kh. 1.4.58 oass. Kh. 1.11.64 ktr. Kh. 22.11. 73-31.1.74 kst. pm. Holte. Ktr. Kh. (Holte).
- Andreasen, K. A., f.24.5.40 i Kh. P.&T.28.4.69. 1.11.71 mek. 1.12.77 overmek. i. ingdistr. (Kh.).
- Andreasen, K. E., fr., f.26.10.46 i Grenå. P.&T.16.8.63. Fagp.I 74.66. 1.9.66 mhp. 1.9.68 ass. Kh. Fagp.II 42.72. 1.12.73 oass. Kh. (oplysn.kt.).
- Andreasen, K. H., f.15.10.47 i Avnedø. P.&T.16.8.65 Fagp.I 99.68. 1.9.68 mhp. 1.9.70 ass. Roskilde. 1.5.73 1. overpostinsp. Fagp.II 69(udm.)73. 1.2.74 oass. gdir. 1.5.78 ktr. gdir. (l. ekspkt.).
- Andreasen, V. B., R., f.3.9.18 på Thure. P.&T.1.9.37. Fagp. I 83.40. 1.9.40 mhp. 1.9.43 ass. Kh. Fagp.II 54.48. 1.11.48 jbp.1 Kh. 1.11.51 oass. jbp.1 Kh. 1.5.58 ktr. Kh. 1.4.64 overkontrollør Kh. 1.12.66 postmester ved postvæsenets oplysningskontor og returpostkontoret.
- Andreasen, V., f.15.12.19 på Frberg. P.&T.15.5.46 som hjælpekonstruktør. 1.6.48 konstruktør III gdir. 1.8.49 konstruktør II gdir. 1.4.61 konstruktør i 18.lkl. gdir. 1.4.65 overkonstruktør gdir. 1.10.77 overkonstruktør bygntj. (Kh.).
- Andresen, E., f.19.11.45 i Tinglev. P.&T.16.8.63. Fagp.I 82.66. 1.9.66 mhp. 1.9.68 ass. Kh. 16.6.69 Kolding T. 1970 forstærkerprøven. 1.11.70 Kh. htg. Fagp.II 57.72. 1.2.73 oass. Kh. htg.
- Andresen, E. J. L., f.21.6.21 i Kh. P.&T.1.9.38. Fagp.I 63.41. 1.9.41 mhp. 1.7.45 ass. Slagelse. 1.5.54 Odense. 1.4.63 oass. Odense.
- Andresen, I. L. K., fr., f.3.8.47 i Testrup. P.&T.16.8.64. Fagp.I 89.67. 1.9.67 mhp. 1.9.69 ass. Kh. Fagp.II 58.73. 8.10.74-8.1.75 tjf. u. løn. 1.9.76 oass. gdir. (økonomikt.).
- Antonisen, L., f.25.8.51 i Stokkemarke. P.&T.16.8.69 Rødby. Fagp.I 93.72. 1.9.72 mhp. 1.9.74 ass. Kh. 1.5.75 girokt. 1.10.77 ass. edb-centeret.
- Antonsen, H. T., R., f.11.9.15 i Frederiksværk. P.&T.1.3.49 som hjælpepetegner. 1.4.51 tegner radiointj. (Kh.). 1.4.53 telegrafmester i 7.lkl. radiointj. (Kh.). 1.4.58 telegrafmester i 18. lkl. radiointj. (Kh.). 1.4.64 overtelegrafmester i 21. lkl. radiointj. (Kh.). 1.4.69 overtelegrafmester i 23. lkl. radiointj. (Kh.).
- Antvorskov, K., f.17.6.37 i Herlev. P.&T.1.4.60 som reservepostbud. 1.2.62 postbud. Postbudfagp. 51.63. 1.9.63 overpakkemester. 16.8.64 elevudd. Fagp.I 86.66. 1.4.67 ass. Ringsted. Fagp.II 40.69. 1.9.70 oass. Åbybro.
- Apitz, J. V., f.20.11.35 i Ribe. P.&T.1.5.68 som mekaniker. 1.9.72 værkemester p.&t.'s værksteder.
- Arentoft, A. S. Aa., f.2.9.25 i Kh. P.&T.1.9.43. Fagp.I 58.46. 1.9.46 mhp. 1.9.48 ass. Kh. 1.7.49 Blåvand radio. 1.1.50 Lyngby radio. 15.3.50 Kh. htg. 1950 radiocertifikat af I. kl. 1.7.50 Skagen. 15.8.51 Blåvand radio. 1.3.52 Lyngby radio. 1.9.52-31.5.53 u.f.nr. 1.6.53 Kh.htg. Fagp. II 37.54. 1.6.60 oass. Kh. htg. 1.9.64 gdir. 1.4.67 ktr. radiointj. (Kh.).
- Arngrimsson, S. E., f.30.8.36 i Kh. P.&T.1.9.53. Fagp.I 92.56. 1.9.56 mhp. 1.9.58 ass.af.1. distrikt. Fagp.II 61.63. 1.7.63 ass. gdir. 1.4.64 oass. Kh. 1.2.67 gdir. 1.9.68 ktr. gdir. 1.4.71 postinspektør gdir. 1.4.74 kst. og 1.8.74 postinspektør i 1. distrikt.
- Arpe, F. C., R<sup>1</sup>, løjtnant, f.23.11.15 i Tarm. P.&T.1.9.32. Fagp.I 97.35. 1.9.35 mhp. 1.12.39 ass. Kh. Fagp.II 65.43. 1.5.44 1. overpostinspektør. 15.47 gdir. 1.7.48 fuldmægtig gdir. 1.3.53 postinspektør i 3. distrikt. 23.6.-1.11.58 kst. overpostinspektør i 3. distrikt. 1.7.58 kontorchef gdir. 1.4.62 overpostinspektør i 3. distrikt.
- Arvidsen, H., f.8.11.30 i Grønholte. P.&T.1.5.47. Fagp.I 77.50. 1.5.50 mhp. 1952 radiocertifikat af I. kl. 1.5.52 ass. Lyngby radió. 1.4.54-31.1.55 u.f.nr. Fagp. II 43.59. 1.6.61 oass. Ålborg. 1.5.68 ktr. Frhavn. 1.4.78 tjf. u. løn.
- Asmus, A. H., f.1.8.20 i Haderslev. P.&T.1.10.41 som monteraspirant. 1.8.44 monter I. 1.4.53 mekaniker II. 1.4.58 mekaniker i 10.lkl. 1.4.62 mekaniker i 12.lkl. 1.9.68 overmekaniker i 15.lkl. 2.ingdistr. (Haderslev).
- Assenholt-Jensen, E., f.8.10.46 i Tørring. P.&T.16.8.63. Fagp.I 105(udm.)66. Tildelt Joseph Michaelsens mindemedalje. 1.9.66 mhp. 1.9.68 ass. Kh. 15.5.69 Århus. Fagp.II 56.70. 1.3.70 oass. Århus. 1.7.73 oass. 3. overpostinsp.
- Astorp, C. P. E., R., f.26.12.15 i Ålborg. P.&T.1.4.32. 1.1.40 postbud. Postbudfagp. 47.43. 1.6.44 overpakkemester. 1.10.51 pakkemesterformand. 1.4.52 postbudformand. 1.7.60 postvagtmester. 1.7.69 postvagtmester Horsens.
- Astrup, S. R., f.5.10.17 i Frcia. P.&T.1.9.36. Fagp.I 73.39. 1.9.39 mhp. 1.9.42 ass. Ålborg. Fagp.II 51.48. 1.2.53 oass. Kolding. 1.4.59 ktr. Ålborg. 1.11.69 postmester i Skælskør.
- Aue, P. J. Ø., f.22.6.16. P.&T.1.9.34. Fagp.I 88.37. 1.9.37 mhp. 1.9.40 ass. Rønne. 1.4.41 Kh. Fagp.II 63.43. 1.7.45 3. overpostinspektør. 1.11.47 oass. Struer. 1.11.52 ktr. Kolding. 1.4.56 overkontrollør Svendborg. 1.9.62 postmester i Viborg.
- Autzen, C. K., f.3.4.46 i Ullerup. P.&T.16.8.63. Fagp.I 66.66. 1.9.66 mhp. 1.9.68 ass. Holbæk. Fagp.II 46.73. 1.10.76 oass. Roskilde.
- Axelsen, B., f.18.11.53 i Saksøbing. P.&T.16.8.70. Fagp.I 62.73. 1.9.73 mhp. 1.9.75 ass. Kh. 1975 forstærkerprøven. 1.12.75 ass. Kh. htg.
- Axelsen, S., R., f.12.1.23 i Kh. P.&T.1.9.40. Fagp.I 99.43. 1.9.43 mhp. 1.4.46 ass. Nørre-Aislev. 1.5.50 Kh. Fagp.II 67(udm.)54. 1.6.54 ass. gdir. 1.6.55 fuldmægtig gdir. 1.4.61 postinspektør i 2. distrikt. 1.7.66 postmester i Horsens.
- Bach, C., f. 28.10.48 i Håstrup. P.&T.16.8.66. Fagp.I 74.69. 1.9.69 mhp. 1.9.71 ass. Kh. Fagp.II 45.75. Ass. Kh.
- Bach, I. C., fr., f.20.10.61. P.&T.1.8.78 Holstebro.
- Bach-Madsen, H., f.9.11.24 i Tvis. P.&T.1.5.50 som monteraspirant. 1.2.52 monter I. 1.4.57 mekaniker II. 1.4. 61 mekaniker i 10. lkl. 1.4.63 overmekaniker i 12. lkl. 1.9.68 overmekaniker i 15. lkl. 1.11.75 telegrafmester radiointj. (Kh.).
- Bach, L. K., f.13.10.47 i Dronninglund. P.&T.16.8.65. Fagp.I 78.68. 1.9.68 mhp. 1.9.70 ass. Køge. 1.5.73 1. overpostinsp. Fagp.II 46.74. 1.9.75 oass. 1. overpostinsp. 1.9.78 oass. 4. overpostinsp.
- Back, L. K., f.14.10.51 i Hellevad. P.&T.16.8.69. Fagp.I 76.72. 1.9.72 mhp. 1.9.74 ass. Kh. 1.5.76 opm.s kt. Fagp. II 45.78. Ass. opm.s kt.
- Bager, N. P., f. 9.8.14 i Mariager. P.&T.1.9.38 som landpostbud. Postbudfagp. 40.45. 1.4.46 postbud. 1.7.46 overpakkemester. 1.9.49 pakkemesterformand. 1.4.55 postbudformand. 1.4.64 postvagtmester Kh. (omk.).
- Bagge, S. A., f.22.7.41 i København. 1.5.67 pbud. 1975 forstærkerprøven. 1.12.75 ass. Kh. htg.
- Bagger, J., f.6.3.61. P.&T.1.8.78 Kh.
- Bahlke, E., f.14.10.41 i Holbøl. P.&T.16.8.59. Fagp.I 71.62. 1.9.62 mhp. 1.9.64 ass. Frcia. 1.12.67 Padborg. Fagp.II 54.69. 1.1.71 oass. Nordborg.
- Bahlke, J. K., f.6.4.35 i Holbøl. P.&T.1.9.52. Fagp.I 90.55. 1.9.55 mhp. 1.9.57 ass. Kh. Fagp.II 57.62. 1.9.63 oass. 2. overpostinsp. 1.6.69 ktr. 4. overpostinsp. 1.6.78 overkontrollør Hjørring.
- Bahlke, K., f.20.9.59. P.&T.1.8.78 Vejle.
- Bahr, E. M. Ø., fr., f.25.4.53. P.&T.1.7.70. 1.5.73 kontorass. II. 1975 forstærkerprøven. 1.12.75 ass. Kh. rtf. 1.1.77 ass. Århus T.
- Balle, J. J., f.7.4.48 i Randers. 1.10.70 pbud. Postbudfagp. 49.72. 1.11.72 opkm. 1.8.73 elevudd. Fagp.I 1975. 1.5.76 ass. Kh. 1.7.76 ass. gdir. (LTPsekr. [post]).
- Baltzersen, A. D., R., f.15.12.20 i Tørring. P.&T.1.9.37. Fagp.I 87.40. 1.9.40 mhp. 1.1.45 ass. Maribo. 1.1.47 Kh. Fagp.II 50.52. 1.2.53 oass. Brønderslev. 1.6.55 3. overpostinspektør. 1.4.59 ktr. Hjørring. 1.4.63 overkontrollør Århus. 1.4.69 inspektør ved Århus postkontor. 1.12.72 postmester i Nakskov.

- Bang, H.**, f. 4.4.29 i Stensved. P.&T. 1.5.46. Fagp.I 105(udm.).49. Tildelt Joseph Michaelsens mindemedalje. 1.5.49 mhp. 1951 forstærkerproven. 1.5.51 ass. Århus T. 1.2.52 Kolding. 30.9.54 Kh. rtf. 1.2.55 Kh. htg. Fagp.II 56.56. 1.11.56 Esbjerg. 1.4.58 oass. Esbjerg. 1.4.65 ktr. Kolding T. 1.10.74 overkontrollør Kolding T.
- Bang, J.**, f.18.10.42 i Hornslet. P.&T.16.8.59. Fagp.I 78.62. 1.9.62 mhp. 1.9.64 ass. Kh. Fagp. II 45.69. 1.10.69 oass. Kh. 1.10.71 oass. opm. (postens kundetj.). 1.9.73 ktr. opm. 1.10.76-31.7.77 tff. u. løn. Ktr. opm. (Postens kundetj.).
- Bang, K.**, fr., f.13.6.27. P.&T.1.2.52. 1.4.58 kontorass. II. 1.4.62 kontorass. I. 1.3.78 overkontorassistent Kh. htg.
- Bang, S. E.**, fr., f.8.8.45 i Grårup. P.&T.16.8.62. Fagp.I 89.65. 1.9.65 mhp. 1.9.67 ass. Kh. Fagp.II 47.73. 1.9.73 oass. girokt.
- Bang-Sørensen, B.**, f.18.6.31 i Nørresundby. P.&T.1.5.48. Fagp.I 70.51. 1.5.51 mhp. 1.5.53 ass. Kh. 1.10.56 girokt. Fagp.II 48.60. 1.12.61 oass. girokt. 1.6.64 Kh. 1.2.67 gdir. 1.3.67 ktr. gdir. 1.4.71 overkontrollør gdir. (3. ekspekt.).
- Barsballe, A. M.**, f.14.4.38. 1.11.65 mekaniker II. 1.9.68 mekaniker I. 1.9.73 mekaniker. 1.9.76 overmekaniker 2. ingdistr. (Åbenrå).
- Barslev, P. N. N.**, f.22.7.41 i Odense. P.&T.1.6.62. 1.11.65 postbud. Postbudfagp. 51.66. 24.9.68 elevudd. Fagp.I 79.70. 1.4.71 ass. Kh. 1.9.73 opm.s kt. Fagp.II 47.73. 1.3.76 oass. Kh.
- Barslund, A. M.**, fr., f.29.9.28 i Maribo. P.&T.15.6.46. 1.10.49 kontorist. 1.4.57 kontorass. II. 1.4.61 kontorass. I. 1.4.69 overkontorassistent gdir. (5. ekspekt.).
- Barth, F.**, f.12.2.49 i Sønderborg. P.&T.16.8.66. Fagp.I 72.69. 1.9.69 mhp. 1.9.71 ass. Kh. Fagp.II 42.75. Ass. Kh.
- Basse, J.**, f.3.7.27 i Pjedsted. P.&T.1.5.47. Fagp.I 72.50. 1.5.50 mhp. 1.5.52 ass. Kh. Fagp.II 44.57. 1.3.58 gdir. 1.4.61 oass. Kh. 1.4.64 gdir. 1.5.67 ktr. Kh. (V).
- Bastholm, S. Aa.**, f.21.2.27 i Viborg. P.&T.1.9.43. Fagp.I 87.46. 1.9.46 mhp. 1.9.48 ass. Kh. Fagp.II 54.53. 1.5.54 gdir. 1.9.57 sommerposteksp. Humlebæk. 1.6.57 oass. Kh. 1.11.63 postmester i Marstal.
- Baunsgaard, L. E.**, f.15.6.28. 1.6.56 monter I. 1.4.58 mekaniker. 1.8.75 telegrafmester radioingtj. (Kh.).
- Bech, A. V.**, f.4.3.40. 1.1.67 mekaniker. 1.12.75-28.2.75 tff. u. løn. 1.4.76 overmekaniker radioingtj. (Kh.).
- Bech, N. K. J.**, cand. polyt., f.4.12.13 i Kh. P.&T.1.9.32. Fagp.I 101.35. Tildelt Joseph Michaelsens mindemedalje. 1.9.35 mhp. 1937 forstærkerkursus. 1.9.38 ass. Kolding. 1.12.40 Kh. T. Fagp.II 62.41. 1.6.41 gdir. 1.6.47 telegrafingeniør III 3.ingdistr. 1.4.50 telegrafingeniør II 3.ingdistr. (Århus). 1.1.51 u.f.nr.
- Beck, G.**, fr., f.1.8.51. P.&T.1.8.70. 1.12.76 tegner 2. ingdistr. (Åbenrå).
- Beck, H.**, f.30.4.41 i København. P.&T.16.8.62. Fagp.I 63.65. 1.9.65 mhp. 1.9.67 ass. Kh. Fagp.II 36.71. 1.1.72 oass. Kh. 1.6.74 Frederikssund. 1.2.75 oass. Kh. (N).
- Beck, M.**, fr., f.17.6.48 i Odense. P.&T.16.8.65. Fagp.I 67.68. 1.9.68 mhp. 1.9.70 ass. Kh. 27.1.74-26.1.75 tff. u. løn. 1.12.75 ass. girokt.
- Bek, A. H.**, fr., f.30.7.48 i Tinglev. P.&T.16.8.65. Fagp.I 71.68. 1.9.68 mhp. 1.9.70 ass. Kh. Fagp.II 46.74. Ass. Kh. (Klampenborg).
- Bek, J. A.**, f.16.9.30 i Odder. 1.6.70 ingeniør post- og telegrafvæsenets værksteder.
- Bendtsen, F. A.**, f.17.12.36. 1.8.61 mekaniker. 1.6.75 antennemester radioingtj. (Herstedøster).
- Bendtsen, H. A.**, f.11.8.50 i Vorgod. P.&T. 16.8.69. Fagp. I 87.72. 1.9.72 mhp. 1.9.74 ass. Århus. 1.2.76 3. ingdistr. Fagp.II 52.78. Ass. 3. ingdistr. (kttj.).
- Bendtsen, N. O. C.**, f.8.5.32 i Akirkeby. P.&T.1.9.48. Fagp.I 77.51. 1.9.51 mhp. 1.9.53 ass. Hedehusene. 24.4.54 Rønne. 1.10.54 Næstved. 1.10.55 Roskilde. Fagp.II 49.59. 1.2.61 gdir. 1.12.61 oass. Kh. 1.4.64 gdir. 1.2.67 ktr. 1. overpostinsp. 1.10.71 overkontrollør Randers. 1.12.77 postforvalter Århus avis- og pakkeposteksp.
- Bendtsen, V. O.**, f.23.12.30 i Akirkeby. P.&T.1.9.47. Fagp.I 81.50. 1.9.50 mhp. 1952 radiocertifikat af I. kl. 1.9.52 ass. Rønne. 24.4.54. Kh htg. Fagp.II 52.59. 1.4.61 oass. gdir. 1.4.65 ktr. gdir. 1.2.69 radioingtj. 1.6.70 overkontrollør gdir. (1. tekn. kt.).
- Bengtson, I.**, fr., f.3.1.39 i Åbenrå. P.&T.1.9.55. Fagp.I 88.58. 1.9.58 mhp. 1.9.60 ass. Kh. 1.7.-30.9.62 u.f.nr. Fagp.II 44.66. 1.2.67 oass. Kh. 1.7.72 ktr. opm.s kt.
- Bentsen, A. M.**, f. 20.5.32 i Allesø. P.&T. 1.1.56 som reservepostbud. 1.12.57 postbud. Postbudfagp. 53(udm.). 59. 1.1.60 overpakmester. 16.8.61 elevudd. Fagp.I 104.63. Tildelt Joseph Michaelsens mindemedalje. 1.4.64 ass. Kh. Fagp.II 55.66. 1.9.67 oass. Kh. 1.3.70 ktr. Kh. 7.7.-31.8.75 kst. pm. ved Hvidovre postkontor. Ktr. Kh. 1.6.78 overkontrollør Kh. (V).
- Bentzen, I. M.**, fr., f.21.12.31 i Holbæk. P.&T.1.9.50. 1.1.55 kontorist. 1.4.58 kontorass. II. 1.4.61 kontorass. I. 1.3.71 overkontorassistent girokt.
- Berg, H. J.**, f.20.11.47 i Toftlund. P.&T.16.8.65. Fagp.I 76.68. 1.9.68 mhp. 1.9.70 ass. Kh. 1.1.73 ass. gdir. Fagp. II 49.75. 1.4.76 oass. gdir. 1.5.78 tff. u. løn.
- Bergreen-Christensen, S.**, f.26.3.45 i Kolding. P.&T. 16.8.61. Fagp.I 82.64. 1.9.64 mhp. 1.9.66 ass. Gråsten. Fagp.II 53.70. 1.11.70 Fredericia. 1.1.72 oass. Herning.
- Bertelsen, C.**, f.21.2.46 i Lille Nustrup. P.&T.16.8.63. Fagp.I 81.66. 1.9.66 mhp. 1.9.68 ass. Kh. 1.5.71 radioingtj. Fagp.II 64.72. 1.2.73 oass. radioingtj. (kttj.). 1.6.76 oass. 3. ingdistr. (kttj.).
- Bertelsen, K. E. L.**, fr., f.12.1.49 i Nørup. P.&T.16.8.66. Fagp.I 75.69. 1.9.69 mhp. 1.9.71 ass. Kh. (Værlose).
- Bertelsen, K. J.**, f.17.12.45 i Bredballe P.&T.16.8.63. Fagp.I 84.66. 1.9.66 mhp. 1.9.68 ass. Kh. 1.11.68 Ålborg. Fagp.II 61.73. 1.6.73 4. overpostinsp. 1.2.74 oass. jbp. 2 Frcia. (kttj.).
- Bertelsen, K. V.**, f.28.5.14 i Rye. P.&T.1.1.49 som monterasprant. 1.1.51 monter I. 1.9.53 mekaniker II. 1.4.57 mekaniker I. 1.4.62 mekaniker i 12. lkl. 1.9.68 overmekaniker i 15. lkl. radioingtj. 1.8.75 radiomester radioingtj. (Lindholm).
- Bertelsen, S. N.**, f.4.4.54 i Århus. P.&T.1.8.72. Fagp.I 1975. 1.8.75 mhp. 1.8.77 ass. Kh.
- Bertelsen, O. W.**, f.5.11.39. P.&T.1.3.75. 1.3.77 ingeniør gdir. 1.10.77 ingeniør bygntj. (Kh.).
- Bertelsen, P. L.**, f.15.3.52 i Kjellerup. P.&T.16.8.69. Fagp. I 79.72. 1.9.72 mhp. 1.9.74 ass. Kh.
- Berthelsen, A. G.**, f.19.11.18 i Esbjerg. P.&T.15.7.42 som hjælpekonstruktør. 1.9.44 konstruktør III 3.ingdistr. 1.10.45 u.f.nr. 1.2.47 konstruktør III gdir. 1.4.47 konstruktør II gdir. 1.9.51 konstruktør I gdir. 1.4.60 arkitekt i 17. lkl. e. ans. gdir. 1.4.64 arkitekt i 24. lkl. gdir. 1.9.67 afdelingsarkitekt gdir. (3. tekn. kt.).
- Beyer, T. G.**, f.18.9.30 i Lunde. P.&T.1.9.47. Fagp.I 59.50. 1.9.50 mhp. 1.9.52 ass. Kh. 1.5.53 Haderslev. 1.5.56 Kh. Fagp.II 50.57. 1.5.58 Ålborg. 1.3.59 4. overpostinsp. 1.4.61 oass. Fjerritslev. 1.6.61 4. overpostinsp. 1.4.65 ktr. 4. overpostinsp. 1.7.70 overkontrollør Sønderborg.
- Bidstrup, T.**, fr., f.10.3.53 i Sønderborg. P.&T.16.8.71 Fagp.I 78.74. 1.9.74 mhp. 1.9.76 ass. Kh.
- Biehl, A. M.**, fr., f.25.10.49 i Lyngby. P.&T.16.8.68. Fagp.I 79.71. 1.9.71 mhp. 1.9.73 ass. Kh. 1.11.75 ass. gdir. Fagp. II 47.77. Ass. gdir. (1. tekn. kt.).
- Blensø, J. B.**, f.15.10.49. P.&T.1.9.76. 1.9.78 maskinmester 1. ingdistr. (Kh.).
- Bilde, M.**, fr., f.26.5.40 i Asted. P.&T.1.9.56. Fagp.I 79.59. 1.9.59 mhp. 1.9.61 ass. Kh. 20.11.64-19.5.65 u.f.nr. Fagp. II 55.67. 1.1.68 oass. Kh. 16.4.-15.9.68 u.f.nr. Oass. Kh. (Holte).
- Binder, A. P.**, f.25.3.25 i Slagelse. P.&T.1.9.44. Fagp.I 73.47. 1.9.47 mhp. 1.9.49 ass. Kh. 1.5.51 Holbæk. Fagp.II 37.53. 1.12.58 oass. girokt. 1.10.65 ktr. girokt. 1.10.68 postmester ved indlevpvt. 47.
- Birch, E. H.**, f.10.11.21 i Nyborg. P.&T.1.9.38. Fagp.I 69.41. 1.9.41 mhp. 1.12.45 ass. Sakskøbing. Fagp.II 51.53. 1.10.54 oass. Hillerød. 23.4.-31.6.60 kst. pm. Rungsted Kyst. 1.5.60 ktr. Århus. 1.5.65 overkontrollør Viborg.



- Birkebak, T. S., f.13.3.37 i Kh. P.&T.1.9.53. Fagp.I 85.56. 1.9.56 mhp. 1.9.58 ass. Rønne. Fagp.II 57.63. 1.11.64 oass. Rønne. 1.9.69 ktr. Birkerød 1.10.71 ktr. Rønne.
- Birkedal, P. E., f.15.2.35 i Gerdруп. P.&T.1.9.51. Fagp.I 61.54. 1.9.54 mhp. 1.9.56 ass. Rønne. 10.9.56 Slagelse. Fagp.II 56.63. 1.11.64 oass. Slagelse. 1.4.72 ktr. Slagelse.
- Birkedal, L., fr., f.23.9.42 i Alborg. P.&T.16.8.60. Fagp.I 78.64. 1.4.64 mhp. 1.4.66 ass. Kh. Fagp.II 46.69. 1.3.-30.4.70 tjf. u. løn. 1.1.71 oass. Kh. 1.12.73 gdir. 1.2.76 ktr. gdir. (3. ekspkt.).
- Bitz, E., fr., f.20.10.49 i Hovedgård. P.&T.16.8.66. Fagp.I 90.69. 1.9.69 mhp. 1.9.71 ass. Alborg. 1.3.73 Kh. 1.5.74 gdir. Fagp.II 54.75. 1.9.77 oass. gdir. 1.10.77 oass. edb-centeret.
- Bjerg, B. A., f.19.11.40 i Fabjerg. P.&T.1.9.58. Fagp.I 59.61. 1.9.61 mhp. 1.9.63 ass. Kh. 15.11.63 Århus. Fagp.II 49.68. 1.3.71 oass. Århus.
- Bjerre, A. G., f.5.12.13 i Frclia. P.&T.1.9.32. Fagp.I 79.35. 1.9.35 mhp. 1.9.38 ass. Kh. Fagp.II 58.42. 1.10.42 gdir. 1.12.47 jbp.1 Kh. 27.5.48 Kh. 1.4.51 oass. Kh. 1.10.57 ktr. girokt. 1.4.61 overkontrollør girokt. 1.12.64 postinspektør ved overpostmesterembedet. 1.6.70 postmester ved Vesterbo postkontor.
- Bjerregaard, K. P., R., f.28.7.12 i Svendborg. P.&T.1.9.30. Fagp.I 74.33. 1.9.33 mhp. 1.9.36 ass. Kh. Fagp.II 50.41. 1.11.41 opm.s kt. 1.4.47 oass. opm.s kt. 1.2.52 ktr. Kh. 1.5.54 overkontrollør Kh. 1.9.61 postmester i Helsingør.
- Björn, S., f.28.6.25 i Kh. P.&T.1.6.42 som cykelbud. 1.7.46 postbud. 1.4.53 overtelegrafbud II. 1.11.63 tegner i 9. lkl. kabelingtj. (Kh).
- Bjørnsgaard, K. R., fr., f.18.6.45 i Bramdrup. P.&T. 16.8.62 Fagp.I 71.65. 1.9.65 mhp. 1.9.67 ass. Kh. Fagp.II 51.72. 1.7.72 oass. Kh. 25.10.75-24.1.76 tjf. u. løn. Oass. Kh. (Søborg).
- Bjørnskov, R., fr., f.10.1.46 i Nørre Rangstrup. P.&T. 16.8.62 Fagp.I 96.65. 1.9.65 mhp. 1.9.67 ass. 1.9.67-31.8.68 u.f.nr. ass. Kh. 1.8.74 gdir. Fagp.II 58.76. 1.9.77 oass. gdir. (5. ekspkt.).
- Blak, L. I. R., fr., f.5.3.30. P.&T.1.4.51. 1.4.58 kontorass. II. 1.4.64 kontorass. I. 1.1.78 overkontorassistent Århus T.
- Blak, O., R., f.19.8.14 i Randers. P.&T.1.9.30. Fagp.I 67.33. 1.9.33 mhp. 1.9.38 ass. Haslev. Fagp.II 36.42. 1.11.46 oass. Haslev. 13.12.51-31.1.52 kst. pm. Haslev. 1.7.55 ktr. Alborg. 1.12.63 postmester i Grindsted.
- Blandfort, C. E., f.5.12.17 på Endelave. P.&T.1.9.34. Fagp.I 81.37. 1.9.37 mhp. 1940 forstærkerkursus. 1.1.42 ass. Korsør. Fagp.II 56.44. 1.5.45 Kh. 1.11.46 opm.s kt. 1.4.50 oass. Kh. 1.4.52 opm.s kt. 1.4.54 Kh. 1.4.56 ktr. Kh. 1.2.61 overkontrollør Kh. 1.10.64 postmester ved pakkepostkontoret.
- Blandfort, N. P. R., f.20.7.15 på Endelave. P.&T.1.9.32. Fagp.I 84.35. 1.9.35 mhp. 1.8.39 ass. Kh. Fagp.II 56.43. 1.3.44 opm.s kt. 1.3.49 oass. 3. overpostinspektorat. 1.10.53 ktr. 3. overpostinspektorat. 1.11.58 overkontrollør Århus. 3.12.63-31.1.64 kst. pm. Århus. 1.4.64 postmester i Silkeborg.
- Bliksby, B. B., f.10.4.47 i Århus. P.&T.16.8.64. Fagp.I 80.67. 1.9.67 mhp. 1969 forstærkerprøven. 1.9.69 ass. Kh. htg. Fagp.II 42.73. 1.9.73 oass. telegraflaborat. 1.9.76 oass. gdir. (4. ekspkt.).
- Bloch, K. W., fr., f.11.2.47 i Ribe. P.&T.16.8.64. Fagp.I 60.67. 1.9.67 mhp. 1.9.69 ass. Skanderborg. Fagp.II 45.76. 1.10.77 oass. 3. overpostinsp.
- Blom, L., fr., f.6.2.41. 1.4.62 kontorass. II 1.4.66 kontorass. I. 1.5.74 overkontorassistent Kh. htg.
- Blom, O. F., R., civilingeniør, f.15.10.12 i Kh. P.&T. 1.2.40 som hjælpelageniør. 1.3.42 ingeniør 3. ingdistr. (Århus). 1.4.46 telegrafingeniør III 3. ingdistr. (Århus). 1.9.46 telegrafingeniør II kabelingtj. 1.4.52 telegrafingeniør I kabelingtj. (Kh.). 1.10.56 telegrafingeniør I 1. ingdistr. 1.4.58 afdelingsingeniør 1. ingdistr. (Kh.).
- Blom, S. E., f.11.6.29 i Rønne. P.&T.1.5.47. Fagp.I 80.50. 1.5.50 mhp. 1.5.52 ass. Birkerød. 24.10.52 Svendborg. 1.1.55 Frclia. 1.3.55 jbp.2 Frclia. Fagp.II 54.58. 1.3.61 Frclia. 1.6.61 oass. jbp.2 Frclia. 1.2.67 postmester i Hasle.
- Blond, S. V., f.2.8.33. 1.8.58 mek. i 7. lkl. 1.4.63 mek. i 10. lkl. 1.9.65 mek. i 12. lkl. 1.11.71 overmekaniker 2. ingdistr. (Haderslev).
- Blæsbjerg, T. H., fr., f.31.1.48 i Ryde. P.&T.16.8.65. Fagp.I 85.68. 1.9.68 mhp. 1.9.70 ass. Maribo. 1.1.77-31.12.77 tjf. u. løn. Ass. Maribo.
- Blaase, R. J., f.27.7.44 i Århus. P.&T.16.8.62. Fagp.I 76.65. 1.9.65 mhp. 1.9.67 ass. Århus. Fagp.II 45.72. 1.7.76 oass. Århus.
- Bock, I., f.27.8.50 i Nr. Løgum. P.&T. 16.8.68. Fagp.I 86.71. 1.9.71 mhp. 1972 forstærkerprøven. 1.9.73 ass. Kh. rtf. 1.5.75 gdir. Fagp.II 48.77. Ass. gdir. (2. tekn. kt.).
- Bodholdt, N. F., f.22.7.39 i Odense. P.&T.1.9.56. Fagp.I 96.59. 1.9.59 mhp. 1.9.61 ass. Frclia. Fagp.II 68(udm.).66. 1.7.66. 2. overpostinsp. 1.2.67 oass. gdir. 1.1.71 ktr. gdir. 1.4.75 overkontrollør gdir. 1.9.75 postinspektør gdir. (LTPsekr. [post]).
- Boe, H., sekretær i Dansk Post- og Telegrafforening, f.19.5.49 i Helnæs. P.&T.16.8.66. Fagp.I 81.69. 1.9.69 mhp. 1971 forstærkerprøven. 1.9.71 ass. Kh. rtf. 1.9.74 1. ingdistr. Fagp.II 58.75. 1.5.78 oass. 1. ingdistr. (Kh.).
- Bogh, H. J., f.31.7.29 i Destrup. P.&T.1.5.48. Fagp.I 90.51. 1.5.51 mhp. 1952 forstærkerprøven. 1.5.53 ass. Kolding T. 23.10.54 Kh. rtf. Fagp.II 59.58. 1.8.58 gdir. 1.12.59 Kh. htg. 1.4.61 oass. Kh. htg. 1.4.66 ktr. Kh. htg.
- Bohl, F., f.8.4.53 i Als. P.&T.16.8.70. Fagp.I 82.73. 1.9.73 mhp. 1.9.75 ass. Kh.
- Bohn, B. H., frk., f.3.10.53 i Ørskov. P.&T.16.8.71 Fagp.I 95.74. 1.9.74 mhp. 1.9.76 ass. Kh.
- Bolsen, C. Finnerup, fr., f.29.7.46 i Kolding. P.&T.16.8.63. Fagp.I 91.66. 1.9.66 mhp. 1.9.68 ass. Kh. Fagp.II 59.71. 1.1.72 oass. Kh. 1.7.-31.12.72 tjf. u. løn. 17.2.-16.5.75 tjf. u. løn. Oass. Kh. (Holte).
- Boisen, K., f.5.1.46 i Gram. P.&T.16.8.62. Fagp.I 90.65. 1.9.65 mhp. 1.9.67 ass. Kh. Fagp.II 55.71. 1.9.71 oass. opm.s kt. 1.2.73 oass. opm. (postens kundetj.). 1.6.75-31.8.75 tjf. u. løn. 1.2.78 ktr. opm.s kt.
- Bojens, S., fr., f.23.3.55 i Sennels. P.&T.1.8.72. Fagp.I 1975. 1.8.75 mhp. 1.8.77 ass. Hjørring.
- Bohari, J., fr., f.11.11.52. P.&T.1.8.70. 1.12.72 kontorass. II. 1.10.74-30.9.75 tjf. u. løn. 1977 forstærkerprøven. 1.12.77 ass. Kh. rtf.
- Bolbroe, J., fr., f.13.2.53. P.&T.1.5.70. 1.3.73 kontorass. II. 1.8.74 elevudd. Fagp.I 1976. 1.5.77 ass. Kh.
- Boldsen, I. H., fr., f.16.11.21 i Århus. P.&T.1.4.56. 1.9.48 kontorist. 1.4.56 kontorass. II. 1.4.61 kontorass. I. 1.4.71 overkontorassistent Århus T.
- Boll, M. H., f.29.5.53 i Nykøbing Sjælland. P.&T.16.8.70 Fagp.I 82.73. 1.9.73 mhp. 1.9.75 ass. Kh.
- Bolving, H., f.2.7.27 i Odense. P.&T.1.9.44. Fagp.I 67.47. 1.9.47 mhp. 1.9.49 ass. Kh. 10.3.50 Odense. Fagp.II 44.54. 1.5.59 oass. Frederikssund. 22.4.-30.6.61 kst. pm. i Frederikssund. 1.11.63 ktr. Roskilde. 1.1.72 overkontrollør Næstved.
- Bolvinkel, P. F. L., f.31.1.20. 1.3.48 monter I. 1.4.52 mek. i 7. lkl. 1.4.57 mek. i 10. lkl. 1.4.62 mek. i 12. lkl. 1.9.68 overmekaniker 2. ingdistr. (Odense).
- Bomholt, E., fr., f.4.8.20 på Frberg. P.&T.1.9.39. Fagp.I 85.42. 1.9.42 mhp. 1.9.45 ass. Kh. 1.6.47 Hammel. 1.5.49 Kh. Fagp.II 56.52. 1.6.55 oass. Kh. 1.7.61 ktr. Kh. 1.10.75 kst. pm. ved indleveringspostkontor 3 i Kh.
- Bonde, K. E., f.17.2.46 i Grænge. P.&T.16.8.63. Fagp.I 75.66. 1.9.66 mhp. 1.9.68 ass. Kh. Fagp.II 42.73. 1.12.75 oass. Kh. (S).
- Borchmann, V. G., f.19.1.18 i Kh. P.&T.1.12.45 som monteraspirant. 1.12.47 monter I. 1.4.52 mekaniker II. 1.4.57 mekaniker I. 1.4.62 mekaniker i 12. lkl. 1.4.65 overmekaniker i 15. lkl. 3. ingdistr. 1.7.76 overmekaniker 3. ingdistr. (Slet).
- Borup, N., f.11.10.27 i Lem. P.&T.1.9.46. Fagp.I 56.49. 1.9.49 mhp. 1.9.51 ass. Hobro. 1.1.68 oass. Hobro.
- Bossen, H. C., f.3.7.24. P.&T.1.3.48. 1.9.49 monter II. 1.2.54 monter. 1.4.58 distriktskontor. 1.2.78 linjemester 2. ingdistr. (Åbenrå).

- Bott, M.**, f.17.6.55 i Nykøbing Fl. P.&T.1.8.72. Fagp.I 1975. 1.8.75 mhp. 1.8.77 ass. Nykøbing Fl.
- Boye, I. H.**, fr., f.1.8.16 i Græsvænge. Marstal landsogn. P.&T.1.10.34. 1.8.40 kontorist. 1.10.46 kontorass. II. 1.4.49 kontorass. I. 1.4.64 overkontorassistent gdir. (3. ekspekt.).
- Boye, J.**, f.12.11.49 i Alborg. P.&T.16.8.67. Fagp.I 60.70. 1.9.70 mhp. 1.9.72 ass. Kh. Fagp.II 53.77. Ass. Kh.
- Bramsen, C. P., R.**, f.28.9.14 i Randers. P.&T.1.11.36. 1.10.38 postbud. Postbudfagp. 38.42. 1.4.44 overpakmester. 1.11.51 pakmesterformand. 1.4.58 postbudformand. 1.4.61 postvagtmester. 1.4.69 postvagtmester i 15.lkl. Randers.
- Brandt, J. E.**, f.15.7.44 i Åkirkeby. P.&T.16.8.63. Fagp.I 70.66. 1.9.66 mhp. 1.9.68 ass. Kh. Fagp.II 51.73. 1.4.74 oass. Kh. (toldpkt.).
- Bransmark, G. V.**, f.7.5.23 i Sorø. P.&T.1.9.40 Fagp.I 66.43. 1.9.43 mhp. 1.4.46 ass. Kh. Fagp.II 37.50. 1.9.56 oass. Kh. 1.4.63 ktr. Kh. (K).
- Breddam, F. E.**, f.21.10.26 i Viborg. P.&T.1.9.43. Fagp.I 73.46. 1.9.46 mhp. 1.9.48 ass. Kh. Fagp.II 47.53. 1.2.54 jbp.1 Kh. 1.10.57 oass. Kh. 1.7.59 jbp.1 Kh. 1.10.64 ktr. Kh. 1.12.75 kst. pm. ved indleveringspostkontor 15 i Kh.
- Breddam, R. V.**, f.10.10.22 i Viborg. P.&T.1.9.40. Fagp.I 67.43. 1.9.43 mhp. 1.4.46 ass. Rødbj. 1.5.47 Kh. Fagp.II 43.50. 1.11.50 jbp.1 Kh. 1.12.55 oass. jbp.1 Kh. 1.12.60 oass. Kh. 1.10.62 ktr. Kh. (K). 1.10.76 kst. pm. ved indleveringspostkontor 17 i Kh.
- Brehmer, H. V. L.**, f.26.5.30 i Ringe. P.&T.1.9.46. Fagp.I 58.49. 1.9.49 mhp. 1.9.51 ass. Kh. 25.4.52 Hillerød. 1.5.54 Helsingør. 1.1.68 oass. Helsingør.
- Bremer, H. S.**, f.21.3.30 i Vandel. P.&T.1.9.47. Fagp.I 74.50. 1.9.50 mhp. 1952 forstærkerprøven. 1.9.52 ass. Kh. rtf. Fagp.II 46.58. 1.4.61 oass. Kh. rtf. 1.4.65 ktr. Kh. rtf.
- Breum, C. F.**, f.7.3.20 i Skovshoved. P.&T.1.9.36. Fagp.I 77.39. 1.9.39 mhp. 1.4.44 ass. Holbæk. 1.2.46 Kh. Fagp.II 53.49. 1.5.50 gdir. 1.4.53 oass. Kh. 1.11.59 ktr. Kh. 1.7.—31.8.63 kst. pm. Holte pkt. 1.5.66 postmester i Æreskøbing.
- Brigsted, E.**, f.11.3.24 i Hammel. P.&T.1.9.40. Fagp.I 67.43. 1.9.43 mhp. 1.4.46 ass. Næstved. 23.10.47 Langå. 1.5.50 Randers. Fagp.II 50.52. 1955 sommerposteksp. Vejrs Strand. 1.7.55 oass. Brønderslev. 1.10.61 ktr. Ringkøbing. 1.9.69 postmester i Brødstrup.
- Brinch, A.**, f.16.8.42 i Fruering. P.&T. 1.5.59. Fagp.I 76.62. 1.5.62 mhp. 1.5.64 ass. Kh. Fagp.II 56.69. 1.10.69 oass. Kh. 1.2.75 oass. Hillerød.
- Bring, B.**, fr., f.24.3.60. P.&T.1.8.78 Nykøbing Fl.
- Brockdorff, P.**, f.19.4.35 i Skærbæk. P.&T.1.9.51. Fagp.I 64.55. 1.5.55 mhp. 1.5.57 ass. Stege. Fagp.II 44.66. 1.2.67 oass. Haderslev.
- Brodersen, E.**, f.5.4.36 i Sønderborg. P.&T.1.10.57 som monteraspirant. 1.4.58 mekanikeraspirant. 1.7.59 mekaniker i 7. lkl. 1.10.60 mekaniker i 10. lkl. 1.4.63 overmekaniker i 12. lkl. 1.9.64 radiomester i 15. lkl. 2.ingdistr. 1.4.69 radiomester i 18. lkl. 2. ingdistr. (Højen).
- Brodersen, E. Hvid**, f.24.28 i Vestervig. P.&T.1.9.45. Fagp.I 76.48. 1.9.48 mhp. 1.9.50 ass. Kh. 1.5.51 Alborg. 1.9.54 Viborg. 1.4.65 oass. Viborg.
- Brodersen, G. E.**, f.16.10.14 i Odense. P.&T.1.8.41 som aspirant. 1.4.42 monter I. 1.4.46 mekaniker II. 1.4.52 mekaniker I. 1.10.54 centralmester 2.ingdistr. 1.4.65 telegrafmester i 18. lkl. 2.ingdistr. (Tønder).
- Brodersen, K. M.**, f.27.8.46 i Løgumkloster. P.&T.16.8.64 Fagp.I 67.67. 1.9.67 mhp. 1.9.69 ass. Kh. Fagp.II 48.74. Ass. Kh. (Bagsværd).
- Broeng, C.**, fr., f.7.4.31 i Nordby Fanø. P.&T.1.9.47. Fagp.I 96.50. 1.9.50 mhp. 1.9.52 ass. Alborg. Fagp.II 52.62. 18.5.—31.10.63 kst. pm. Aså. 1.9.63 oass. Alborg. 1.12.69 postforvalter ved posteksp. Alborg 1.
- Broeng, H.**, f.3.2.33 i Nordby Fanø. P.&T.1.9.49. Fagp.I 85.52. 1.9.52 mhp. 1953 forstærkerprøven. 1.9.54 ass. Herning. 10.9.56 Kolding T. Fagp.II 52.60. 1.4.62 oass. Kolding T. 1.9.68 ktr. Kolding T. 1.8.78 ktr. 2. ingdistr. (Kolding).
- Brosbøl, S. A.**, f.23.4.32 i Ølgod. P.&T.1.5.48. Fagp.I 63.51. 1.5.51 mhp. 1.5.53 ass. Ringkøbing. 24.10.54 Haste. Fagp.II 46.60. 1.12.61. oass. Tønder. 1.9.68 ktr. Holstebro.
- Brunbech, O.**, f.22.1.57 i Kh. P.&T.1.8.73. Fagp.I 1976. 1.8.76 mhp. 1.8.78 ass. Kh.
- Bruun, E. L.**, f.24.4.24 i Marstal. P.&T.1.9.41. Fagp.I 74.44. 1.9.44 mhp. 1.9.46 ass. Holbæk. 19.4.47 Kh. 1.5.48 Holbæk. 1.5.49 Slagelse. Fagp.II 44.53. 1.4.57 oass. Vordingborg. 1.12.63 postmester i Tarm.
- Bruun, L.**, fr., f.28.9.44 i Strandrød, Rinkenæs. P.&T. 16.8.62. Fagp.I 80.65. 1.9.65 mhp. 1.6.60 ass. Kh. 1.9.71 gdir. Fagp.II 35.78. Ass. gdir. (postrev.).
- Bruun, S. Aa. F.**, f.9.1.57 i Vedsted sogn. P.&T.1.8.74. Vojsens. 1.1.76 Roskilde. Fagp.I 1977. 25.4.77 Kh. 1.8.77 mhp. Kh. 1.12.77 tlf. u. løn.
- Bruun, S. C. H.**, f.9.4.50 i Svendborg. P.&T.16.8.68. Fagp. I 78.71. 1.9.71 mhp. 1.9.73 ass. Kh. Fagp.II 47.77 Ass. Kh.
- Bryderup, R. J.**, f.9.4.16 i Odense. P.&T.1.9.34. Fagp.I 90.37. 1.9.37 mhp. 1.9.40 ass. Kjellerup. Fagp.II 49.43. 17.10.43 jbp.2 Frclia. 1.7.49 oass. jbp.2 Frclia. 1.12.53 Odense. 1.4.56 ktr. Hobro. 1.5.64 postmester i Bogense.
- Bryld, B. B.**, f.1.4.40 i Kh. P.&T.1.4.63 som reservepostb. 1.3.65 postbud. Postbudfagp. 48.66. 1.9.66 overpakmester. 16.8.67 elevudt. Fagp.I 71.69. 1.4.70 ass. Kh. 15.5.70 Roskilde. Fagp.II 43.72. 1.12.75 oass. Vordingborg (Lundby).
- Brøndsholm, H.**, f.27.12.33 i Kh. P.&T.1.5.51. Fagp.I 78.54. 1.5.54 mhp. 1.5.56 ass. Hornbæk. 16.4.57 Århus T. 1958 forstærkerprøven. 15.3.58 Kh. rtf. Fagp.II 50.63. 1.11.63 oass. gdir. 1.4.69 ktr. gdir. (2.tekn. kt.).
- Brønnum, K. C.**, f.26.3.16 i Aunslev. P.&T.1.9.46 som hjælpetegner. 1.9.48 tegner radioingtj. (Skagen). 1.4.53 telegrafmester II radioingtj. (Skagen). 1.8.56 radioingtj. (Lindholm). 1.4.60 telegrafmester i 18. lkl. radioingtj. (Lindholm). 1.7.62 telegrafmester i 18.lkl. radioingtj. (Reersø). 1.4.63 overtelegrafmester i 21.lkl. radioingtj. (Reersø).
- Braarup, I. K.**, fr., f.11.10.31. P.&T.1.3.48. 1.8.58 kontorass II. 1.8.63 kontorass. I. 1.11.77 overkontorassistent giro-kt.
- Buch, L.**, fr., f.26.4.47 i Kirkeby. P.&T.16.8.65. Fagp. 85.68. 1.9.68 mhp. 1.9.70 ass. Hørsholm. Fagp.II 54.75 Ass. Hørsholm.
- Budde, L. O.**, f.18.8.40 i Virklund. P.&T.1.5.58. Fagp. 82.61. 1.5.61 mhp. 1.5.63 ass. Kh. 29.6.63 Århus. Fagp.I. 61.66. 1.10.68 oass. 3. overpostinsp. 1.1.72 ktr. 2. over postinsp. 1.12.77 overkontrollør Odense.
- Buhl, A.**, f.31.3.35 i Drenderup. P.&T.1.9.52. Fagp.I 75.55. 1.9.55 mhp. 1.9.57 ass. Kolding T. 1958 forstærkerprøven. 15.3.58 Kh. rtf. 1.5.61 Kolding T. Fagp.II 44.64. 1.9.64 oass. Kolding T. 1.10.74 ktr. Kolding T.
- Buhl, A. R.**, f.8.5.37 i Vluf. P.&T.1.9.54. Fagp.I 58.57. 1.9.57 mhp. 1.9.59 ass. Kh. 1.10.59 Åbenrå. Fagp.II 45.66. 1.7.66 oass. Åbenrå.
- Bull, P. I. H.**, f.13.12.37 i Slagelse. P.&T.1.9.54. Fagp. 86.57. 1.9.57 mhp. 1.9.59 ass. Kh. Fagp.II 55.66. 1.2.6 oass. gdir. 1.1.71 ktr. gdir. 1.4.75 overkontrollør gdir (økonomikt.).
- Bundgaard, Aa.**, f.23.4.25 i Alborg. P.&T.1.9.42. Fagp. 72.45. 1.9.45 mhp. 1.9.47 ass. Kh. 30.11.47 Middelfart Fagp.II 52.55. 1.7.56 oass. Esbjerg. 1.6.57 Nørresundby 1.4.62 ktr. Viborg. 1.11.63 postmester i Dronningslund
- Bursaa, B.**, f.21.9.20 i Århus. P.&T.1.9.39. Fagp.I 82.45. 1.9.42 mhp. 1.9.45 ass. Kh. Fagp.II 50.51. 1.11.55 oass. Kh. 1.4.62 ktr. Kh. 1.4.—30.4.71 kst. pm. ved Herlev post kontor. Ktr. Kh. 1.10.76 kst. pm. ved Herlev postkontor. 1.10.77 overkontrollør Kh. (Herlev).

- Buur, H., f.5.3.24 i Skjern. P.&T.1.9.40. Fagp.I 87.43. 1.9.43 mhp. 1.4.46 ass. Århus. 1.11.46 Tranebjerg Samsø. Fagp.II 38.54. 1.6.56 oass. Odense. 1.8.63 postforvalter ved Hjallose posteksp.
- Buus, A., f.13.4.58. P.&T.1.8.78 Sønderborg.
- Bynkell, A. K. A., fr., f.18.5.18. 1.6.42 kontorist. 1.10.49 kontorass. II. 1.4.56 kontorass. I. 1.11.74 overkontorassistent Kh. (V).
- Büsmann, E., fr., f.13.4.46 i Frcia. P.&T.16.8.63. Fagp.I 76.66. 1.9.66 mhp. 1.9.68 ass. Kh. Fagp.II 38.72. 1.2.73 oass. Kh. (V).
- Bækgaard, O., f.11.8.24 i Ajstrup. P.&T.1.9.43. Fagp.I 52.46. 1.9.46 mhp. 1.9.48 ass. Kh. Fagp.II 36.54. 1958 sommerposteksp. Snekkersten. 1.11.58 oass. Kh. 1.12.64 ktr. Kh. 1.6.73 overkontrollør Kh. (omk.).
- Böcker, A. M., fr., f.23.4.55 i Nr. Kongerslev. P.&T. 1.8.72 Fagp.I 1975. 1.8.75 mhp. 1.8.77 ass. Kh.
- Bødkerholm, F. E., f.16.1.22 i Ringsted. P.&T.1.1.49 som hjælpemaskinist. 1.4.50 maskinist. 1.4.53 maskinmester II 1.ingdistr. (Kh.). 1.4.61 maskinmester i 18.lkl. 1.ingdistr. (Kh.).
- Bøg, B., f.7.1.39 i Vejle. P.&T.1.9.56. Fagp.I 76.59. 1.9.59 mhp. 1.9.61 ass. Kh. 1.10.61 Brande. Fagp.II 39.66. 1.10.68 oass. Odder.
- Bøgelund, K., f.18.4.48 i Lyndelse. 1.7.72 ldpbud. Postbudfagp. 1972. 1.3.73 opkm. 1.8.73 elevudd. Fagp.I 1975. 1.5.76 ass. Odense.
- Bøgeskov-Thomsen, B., f.7.10.31 i Kolding. P.&T.1.9.48. Fagp.I 68.51. 1.9.51 mhp. 1.9.53 ass. Kh. Fagp.II 47.61. 1.4.62 oass. Kh. 1.9.68 ktr. Århus.
- Bøgsted, E., fr., f.18.12.18 i Tørring. P.&T.1.9.36. Fagp.I 82.39. 1.9.39 mhp. 1.1.43 ass. Kh. 6.6.—31.8.50 kst. pm. ved indlevpkt. 40. Fagp.II 46.52. 1.12.52 oass. Kh. 1.7.59 ktr. Kh. 1.2.70 postmester ved Dragor postkontor.
- Bøjden, H. J., f.22.11.48 i Herringe. P.&T.16.8.66. Fagp.I 68.69. 1.9.69 mhp. 1.9.71 ass. Slagelse. 1973 sommerpostekspeditionen i Vejers Strand. 1.5.74 gdir. Fagp. II 52.75. 1.6.78 oass. gdir. (dir.sekr.).
- Bøjsen, E. G., fr., f.8.10.33 i Lyngby. P.&T.1.9.49. 1.3.55 kontorist. 1.4.58 kontorass. II. 1.12.60 kontorass. I. 1.4.64 overkontorassistent girokt. 17.11.67-31.1.68 u.f. nr. 1.10.77 oktass. edb-centeret.
- Bønnelycke, J. S. K., fr., f.22.3.27 i Kh. P.&T.1.4.45. 1.4.48 kontorist. 1.4.55 kontorass. II. 1.4.61 kontorass. I. 1.9.68 overkontorassistent girokt.
- Børglum, S., fr., f.22.12.45 i Ærøskøbing. P.&T.16.8.63. Fagp.I 76.66. 1.9.66 mhp. 1.9.68 ass. Kh. 15.5.69 girokt. Fagp.II 36.76. 1.9.77 oass. girokt.
- Bøttkjær, E., fr., f.20.12.28. 1.7.51 kontorist. 1.4.58 kontorass. II. 1.4.63 kontorass. I. 1.4.75 overkontorassistent gdir. (4. ekspkt.).
- Caben, H. E., f.19.10.18 i Jerne. P.&T.1.5.47 som hjælpemaskinist. 1.5.48 maskinist. 1.6.49 maskinmester II 1.ingdistr. (Kh.). 1.1.53 maskinmester I 1.ingdistr. 1.4.58 maskinmester i 21.lkl. 1.ingdistr. 1.9.68 maskinmester i 23. lkl. 1.ingdistr. (Kh).
- Callesen, H., fr., f.15.9.46 i Assens. P.&T.16.8.64. Fagp.I 72.67. 1.9.67 mhp. 1.9.69 ass. Kh. 1.4.71 gdir. Fagp.II 41.73. 1.9.75 oass. gdir. (økonomikt.).
- Carlsen, A. G., fr., f.2.7.50 i Ry. P.&T.16.8.67. Fagp.I 79.70. 1.6.70-31.5.71 tjf. u. løn. 1.9.71 mhp. 1.9.71 ass. Skanderborg.
- Carlsen, A. H., f.20.8.22 i Ørsted. P.&T.1.9.38. Fagp.I 86.41. 1.9.41 mhp. 1.4.46 ass. Vejen. 1.11.47 Århus. Fagp.II 54.49. 1.5.54 oass. Frederikssund. 1.4.59 ktr. Århus. 1.4.63 overkontrollør Frcia.
- Carlsen, B. L., f.10.3.35 i Frcia. P.&T.1.9.52. Fagp.I 61.55. 1.9.55 mhp. 1.9.57 ass. Kh. Fagp.II 57.63. 1.3.64 ass. gdir. 1.9.64 oass. Kh. 1.2.67 oass. Frcia. 1.11.73 ktr. Frcia.
- Carlsen, F., f.6.4.45 i Sønderborg. P.&T.16.8.62. Fagp.I 68.65. 1.9.65 mhp. 1.9.67 ass. Kh. 15.11.69 Kerteminde. Fagp.II 40.72. 1.9.76 oass. Kerteminde.
- Carlsen, T. M., fr., f.29.1.49 i Stevnstrup. P.&T.16.8.66. Fagp.I 74.69. 1.9.69 mhp. 1.9.71 ass. Kh. Fagp.II 42.75. Ass. Kh. (Glostrup).
- Carstensen, E. M. D., fr., f.15.2.40 i Hillerød. P.&T.1.9.75. 1.9.77 tegner gdir. 1.10.77 tegner bygtj. (Kh).
- Carstensen, S., f.18.5.29 i Århus. P.&T.1.9.46. Fagp.I 61.49. 1.9.49 mhp. 1.9.51 ass. Esbjerg Fagp.II 45.57. 1.6.61 oass. Århus. 1.12.66 ktr. Holstebro. 1.4.71 overkontrollør Holstebro.
- Carøe, C. P., f.2.9.52. P.&T.1.9.71. 1.9.73 kontorass. II 1975 forstærkerprøven. 1.9.76 ass. Kh. rtf. 1.10.76 ass. Århus T.
- Castberg, C. V., f.5.5.21 på Frederiksberg. P.&T.1.11.46 som monteraspirant. 1.8.48 monter I. 1.4.53 mekaniker II, 1.4.58 mekaniker i 10.lkl. 1.4.62 overmekaniker i 12.lkl. 1.9.63 overmekaniker i 15.lkl. 1.ingdistr. (Kh).
- Cederbek, D., f.5.4.37 i Ringe. P.&T.1.9.54. Fagp.I 81.57. 1.9.57 mhp. 1.9.59 ass. Kh. Fagp.II 53.64. 1.2.65 oass. Kh. 1.1.68 oass. Esbjerg. 1.9.72 ktr. Randers.
- Chrestensen, K., f.5.10.47 i Vestst. P.&T.16.8.65. Fagp.I 63.68. 1.9.68 mhp. 1.9.70 ass. Århus T. 1970 forstærkerprøven. 1.11.70 Kh. htg. Fagp.II 45.74. 1.10.76 Kolding T. 1.3.78 oass. Kolding T.
- Christensen, A., f.25.11.14 i Horne. P.&T.15.2.46 som hjælpkonstruktør. 1.3.48 konstruktør III gdir. 1.3.49 konstruktør II gdir. 1.4.56 konstruktør i 18. lkl. gdir. 1.4.62 overkonstruktør i 21.lkl. gdir. 1.4.69 overkonstruktør i 23.lkl. gdir. 1.10.77 overkonstruktør bygtj. (Kh.).
- Christensen, A., fr., f.19.11.38 i Århus. P.&T.1.9.55. Fagp. I 58.58. 1.9.58 mhp. 1.9.60 ass. Kh. Fagp.II 50.71. 1.1.72 oass. Kh. (Ballerup).
- Christensen, A., fr., f.24.3.59. P.&T.1.8.78 Nørresundby.
- Christensen, A. M. K., R. f.30.12.16 i Århus. P.&T.1.9.34. Fagp.I 77.37. 1.9.37 mhp. 1.1.41 ass. Vordingborg. 1.5.42 Kh. Fagp.II 49.44. 1.2.46 gdir. 1.6.50 oass. Kh. 1.10.54 Middelfart. 1.10.57 ktr. Randers. 1.9.62 overkontrollør Horsens. 1.11.68 postmester i Hjørring.
- Christensen, Aa. Skovgaard, f.25.1.28 i Vejstrup. P.&T. 1.9.44. Fagp.I 73.47. 1.9.47 mhp. 1.9.49 ass. Kh. 1.5.53 Skive. Fagp.II 38.55. 1.11.55 ass. Ålborg. 1.9.60 oass. Ålborg. 1.6.64 postforvalter ved posteksp. Ålborg 7.
- Christensen, B., fhv. næstformand i Dansk Post- og Telegrafforening, sekretariatschef i Statstjenestemandenes Centralorganisation II, f.1.7.41 i Tønder. P.&T. 1.9.58. Fagp.I 87.61. 1.9.61 mhp. 1.9.63 ass. Lyngby radio. 1964 radiocertifikat af 1. kl. Fagp. II 53.68. 1.10.68 oass. gdir. 1.1.78 ktr. Lyngby radio. 1.6.78 tjf. u. løn.
- Christensen, B., f.11.12.48 i Sønderborg. P.&T.16.8.66. Fagp.I 66.69. 1.9.69 mhp. 1.9.71 ass. Kh. rtf. 1.9.72 forstærkerprøven. 1.11.74 gdir. Fagp.II 40.75. 1.9.78 oass. gdir. (2. tekn. kt.).
- Christensen, B., fr., f.29.7.52 i Præstbro. P.&T.16.8.69. Fagp.I 82.72. 1.9.72 mhp. 1.9.74 ass. girokt. Fagp.II 57.78. Ass. girokt.
- Christensen, B. C., f.10.7.46 i Torstedlund. P.&T.16.8.63. Fagp.I 72.66. 1.9.66 mhp. 1.9.68 ass. Kh. 19.12.68 Kh. rtf. 1970 forstærkerprøven. 11.3.70 Kh. htg. Fagp.II 36.73. 1.7.74 oass. Kh. htg.
- Christensen, C., f.2.1.42 i Dronninglund. P.&T.1.9.58. Fagp.I 88.61. 1.9.61 mhp. 1.9.63 ass. Høbro. 1.10.65 Ålborg. Fagp.II 61.68. 1.10.68 oass. 4. overpostinsp. 1.6.72 ktr. Ålborg.
- Christensen, C., f.7.4.51 i Nustrup. P.&T.16.8.68. Fagp.I 84.71. 1.9.71 mhp. 1.9.73 ass. Kh. 1.1.74 girokt. 1.5.76 ass. Århus. Fagp.II 51.77. Ass. Århus.
- Christensen, C. B., f.3.9.35 i Buderup. P.&T.1.5.54. Fagp.I 73.58. 1.5.58 mhp. 1.5.60 ass. Kh. Fagp.II 45.64. 1.9.65 oass. Kh. 1.7.72 ktr. Kh. (avispostkt.).
- Christensen, C. E., f.17.6.43 i Torslev. P.&T.16.8.60. Fagp. I 91.63. 1.9.63 mhp. 1.9.65 ass. Hjørring. 1.10.67 Ålborg. Fagp.II 62.70. 1.3.71 oass. 4. overpostinsp. 1.5.78 lg. ktr. Fjerritslev.
- Christensen, E., fr., f.6.10.45 i Tønder. P.&T.6.8.62. Fagp. I 73.65. 1.9.65 mhp. 1.9.67 ass. Kh. Fagp.II 42.72. 1.7.73 oass. Kh. (Valby).

- Christensen, E., fr., f.10.5.48 i Jerne. P.&T.16.8.65. Fagp.I 103.68. 1.9.68 mhp. 1970 radiocertifikat af 1. kl. 1.9.70 oass. Lyngby radio. Fagp.II 47.75. 1.11.75 oass. Lyngby radio.
- Christensen, E., f.24.7.50 i Bovrup. P.&T.16.8.68. Fagp.I 77.71. 1.9.71 mhp. 1.9.73 ass. Kh. Fagp.II 47.77. Ass. Kh.
- Christensen, E., f.17.7.53 i Købehavn. P.&T.16.8.70 Kh. Fagp.I 75.73. 1.9.73 mhp. Kh. 1.5.76 ass. Kh.
- Christensen, E. J., fr., f.9.8.53 i Skive. P.&T.1.8.72. Fagp. I 1975. 1.8.75 mhp. Nørresundby. 1.8.77 ass. 1.9.78 ass. Viborg.
- Christensen, E. K., f.14.10.38 i Udbyneder. P.&T.1.5.56. Fagp.I 76.59. 1.5.59 mhp. 1.5.61 ass. Kh. 16.4.62 Arhus T. 1963 forstærkerprøven. 9.3.63 Kh. htg. 1.9.64 Arhus T. Fagp.II 45.66. 1.2.67 oass. Arhus T. 1.9.71 oass. kabelingtj. (Arhus).
- Christensen, E. L., fr., f.27.9.44 i Galten. P.&T.16.8.62. Fagp.I 88.65. 1.9.65 mhp. 1.9.67 ass. Arhus. Fagp.II 60.70. 1.4.75 oass. Arhus.
- Christensen, E. M., fr., f.18.7.47 i Hillerslev. P.&T.16.8.65. Fagp.I 90.68. 1.9.68 mhp. 1.9.70 ass. Kh. Fagp.II 46.74. 1.9.76 oass. gdir. 1.12.77 oass. Kh.
- Christensen, E. M., fr., f.25.9.24. 1.2.47 kontorist. 1.3.55 kontorass. II. 1.4.61 kontorass. I. 1.2.75 overkontorassistent Arhus T.
- Christensen, E. O. V., f.31.12.16 i Alborg. P.&T.1.4.39. 1.4.49 pb. Pbfagp. 48.44. 1.7.46 opkm. 1.6.52 pakmesterfmd. 1.5.63 pbfmd. 1.9.68 postvagtmester Alborg.
- Christensen, E. S., sekretær i Dansk Post- og Telegrafforening, fr., f.6.9.48 i Tørring. P.&T.16.8.65. Fagp.I 93.68. 1.9.68 mhp. 1.9.70 ass. Kh. 1.4.73 gdir. Fagp.II 65.74. 1.9.74 kst. og 1.10.74 oass. gdir. (2. ekspekt.).
- Christensen, E. S., f.17.1.51 i Skannerup. P.&T.16.8.68. Fagp.I 74.71. 1.9.71 mhp. 1.9.73 ass. Horsens. Fagp.II 51.78. Ass. Horsens.
- Christensen, E. T., f.17.11.26 i Alborg. P.&T.1.9.43. Fagp.I 78.46. 1.9.46 mhp. 1948 forstærkerkursus. 1.9.48 ass. Arhus T. Fagp.II 49.54. 1.10.57 oass. Arhus T. 1.9.64 ktr. Arhus T.
- Christensen, F., f.25.5.38 i Svenstrup. P.&T.1.9.55. Fagp.I 73.58. 1.9.58 mhp. 1.9.60 ass. Kh. Fagp.II 44.65. 1.2.67 oass. opm.s kt. 1.6.71 ktr. gdir. (2. ekspekt.).
- Christensen, F., f.20.12.49 i Malt. P.&T.16.8.67. Fagp.I 75.70. 1.9.70 mhp. 1.9.72 ass. Kh. Fagp.II 47.77. Ass. Kh.
- Christensen, F., f.5.3.58 på Frederiksberg. P.&T. 1.8.75 Kh. Fagp.I 1978 17.4.78 Kh. 1.8.78 mhp. Kh.
- Christensen, G. K., fr., f.12.6.58 i København. P.&T. 1.8.75 Padborg. 1.1.77 Kh. Fagp.I 1978. 17.4.78 Kh. 1.8.78 mhp. Kh.
- Christensen, G. M., fr., f.15.4.50 i Nørre-Søby. P.&T. 16.8.68 Fagp.I 75.71. 1.9.71 mhp. 1.9.73 ass. Odense.
- Christensen, G. T., f.26.2.43 i Middelfart. P.&T.16.8.60. Fagp.I 95.63. 1.9.63 mhp. 1.9.65 ass. Kh. Fagp.II 54.69. 1.3.70 oass. gdir. 1.11.75 ktr. gdir. (3. ekspekt.).
- Christensen, H., f.5.1.29. P.&T.1.5.50. 1.5.52 pb. Pbfagp. 42.55. 1.4.56 opkm. 1.1.77 postvagtmester Nykøbing Fl.
- Christensen, H., f.16.2.24 i Roskilde. P.&T.1.9.41. Fagp.I 68.44. 1.9.44 mhp. 1946 forstærkerkursus. 1.9.46 ass. Kolding. 1.12.46 Frhavn. 1.3.50 Esbjerg. Fagp.II 36.53. 1.7.56 oass. Esbjerg. 1.7.61 ktr. rtf. (Albertslund).
- Christensen, H., f.17.1.40 i Viborg. P.&T.1.9.56. Fagp.I 66.59. 1.9.59 mhp. 1.9.61 ass. Kh. 22.12.64—28.2.65 kst. pm. ved indlevpkt.34 Fagp.II 39.66. 15.2.—31.3.67 kst. pm. ved indlevpkt. 32. 1.1.68 oass. Kh. (V).
- Christensen, H. A. F., f.25.9.29 i Kirkerup. P.&T.1.9.46. Fagp.I 63.49. 1.9.49 mhp. 1.9.51 ass. Næstved. Fagp.II 46.57. 1.6.61 oass. Haslev. 1.12.66 ktr. Horsens.
- Christensen, H. C., f.12.2.21 i Skårup. P.&T.1.9.37. Fagp.I 89.40. 1.9.40 mhp. 1944 forstærkerkursus. 1.3.45 ass. Arhus T. 1.12.46 kabelingtj. Fagp.II 47.48. 1.4.52 oass. kabelingtj. 1.4.58 ktr. kabelingtj. 1.4.62 overkontrollør kabelingtj. 1.4.65 telegrafinspektør kabelingtj. (Kh.).
- Christensen, H. E., fr., f.20.4.48 i Rutsker. P.&T.16.8.65. Fagp.I 72.68. 1.9.68 mhp. 1.9.70 ass. Kh. Fagp.II 47.77. 1.8.78 oass. girokt.
- Christensen, H. E., f.30.9.39 i Ullerup. P.&T. 1.9.57 Fagp.I 82.60. 1.9.60 mhp. 1.9.62 ass. Kh. 1.11.62 Abenrå Fagp.II 48.67. 1.1.68 2.ingdistr.s kt. 1.10.68 oass 2. ingdistr.s kt. 1.10.77 ktr. 2. ingdistr. (kttj.).
- Christensen, H. E., fr., f.20.4.48 i Rutsker. P.&T.16.8.65 Fagp.I 72.68. 1.9.68 mhp. 1.9.70 ass. Kh. 19.10.72—18.4.77 tjf. u. løn. Fagp.II 47.77. Ass. Kh.
- Christensen, H. H., R\*, f.14.11.18 i Randers. P.&T.1.9.35 Fagp.I 100.38. 1.9.38 mhp. 1940 radiocertifikat af 1. kl 1.12.42 ass. Kh. htg. Fagp.II 65.46. 1.2.48 1. overpostings 1.9.50 oass. girokt. 1.4.53 fuldmægtig gdir. 1.12.61 postinspektør gdir. 1.4.64 chef for lønningssyningskontoret gdir. 1.4.66 kontorchef gdir. (løn- og penskt.).
- Christensen, H. Hansen, f.21.3.36 i Frcia. P.&T.1.9.52 Fagp.I 80.55. 1.9.55 mhp. 1.9.57 ass. Kh. Fagp.II 64.62 1.2.62 ass. gdir. 1.4.64 oass. Kh. 1.2.67 gdir. 1.7.67 ktr 1. overpostings. 1.11.70 overkontrollør Kh. 1.4.73 postinspektør gdir. (1. ekspekt.).
- Christensen, H. Holger, f.4.7.36 i Foldingbro. P.&T 16.5.53. Fagp.I 80.56. 1.6.56 mhp. 1.6.58 ass. Kh. Fagp.I 50.63. 1.9.64 oass. girokt. 1.7.70 ktr. gdir. 1.12.75 overkontrollør gdir. (1. ekspekt.).
- Christensen, H. J., f.15.11.29 i Flødstrup. P.&T.1.9.46 Fagp.I 74.49. 1.9.49 mhp. 1.9.51 ass. Kh. 1.4.53 girokt 1.9.55 jbp.1 Kh. Fagp.II 41.58. 1.4.61 oass. Kh. 1.6.61 jbp.2 Frcia. 1.7.66 ktr. jbp.2 (kttj.).
- Christensen, I., f.16.2.37 i Rønnede. P.&T.1.9.53. Fagp. I 80.56. 1.9.56 mhp. 1.9.58 ass. Køge. 31.8.—31.12.63 kst pm. Hundested. Fagp.II 56.64. 1.4.65 oass. Køge. 1.6.6 ktr. Helsingør. 1.12.74 overkontrollør Helsingør.
- Christensen, I., fr., f.12.2.39 i Kolding. P.&T.1.5.57. Fagp I 99.60. 1.5.60 mhp. 1962 forstærkerprøven. 1.5.62 ass Kh. rtf. 2.9.65—1.1.66 u.f.nr. Fagp.II 48.67. 1.9.67 oass kabelingtj. 20.9.68—19.3.69 u.f.nr. 20.3.69 afsk. e. ans 1.12.71 oass. gdir. (2. tekn. kt.).
- Christensen, I. B., fr., f.31.3.39 i Gelsted. P.&T.1.5.56 Fagp.I 75.59. 1.5.59 mhp. 1.5.61 ass. Kh. 27.3—26.6.63 u f.nr. Fagp.II 39.67. 1.7.68 oass. Kh. (Vanløse).
- Christensen, I. K. H., fr., f.22.8.44 i Randers. P.&T 16.8.62. Fagp.I 73.65. 1.9.65 mhp. 1.9.67 ass. Nyborg 1.1.70 Odense. Fagp.II 49.73. 1.5.74—31.10.74 tjf. u. lør 1.9.76 oass. Odense.
- Christensen, I. L., fr., f.9.8.54 i Lindholm sogn. P.&T 1.8.74 Nibe. 1.1.76 Nørresundby. Fagp.I 1977. 25.4.7 Kh. 1.8.77 mhp. Kh.
- Christensen, J., fhv. formand for Dansk Post- og Telegrafforening, fhv. formand for Centralorganisatio II og FTF, f.17.5.28 i Bjerrndrup. P.&T.1.9.44. Fagp. 92.47. 1.9.47 mhp. 1.9.49 ass. Kh. Fagp.II 54.54. 1.3.5 jbp.1 Kh. 1.10.57 oass. Kh. 1.9.58 girokt. 1.10.64 kt. Kh. 1.6.77 kst. direktør i girokt.
- Christensen, J., fr., f.15.5.28 i Kh. P.&T.1.10.45. 1.6.4 kontorist. 1.4.56 kontorass.II. 1.4.61 kontorass.I. 1.9.6 overkontorassistent opm.s kt.
- Christensen, J., f.7.5.33 i Sønderborg. P.&T.1.5.50. Fagp 71.53. 1.5.53 mhp. 1.5.55 ass. Kh. 1.11.57 Frcia. 1.1.5 Sønderborg. Fagp.II 45.62. 1.6.64 oass. Kolding. 1.2.7 ktr. Sønderborg.
- Christensen, J., f.13.4.36 i Søby. P.&T.1.9.52. Fagp.I 65.5 1.9.55 mhp. 1.9.57 ass. Kh. Fagp.II 41.63. 1.6.64 oas Kh. 1.4.73 ktr. (K).
- Christensen, J., f.25.10.41 i Høllum. P.&T.1.9.58. Fagp 84.61. 1.9.61 mhp. 1.9.63 ass. Arhus T. 1964 forstærkerprøven. 9.5.64 Kh.rtf. Fagp.II 57.68. 1.10.68 oas 1. ingdistr. 1.7.72 gdir. 1.10.74 ktr. gdir. (4 ekspekt.).
- Christensen, J., f.17.4.43 i Gunderup. P.&T.16.8.60. Fagp I 77.63. 1.9.63 mhp. 1.9.65 ass. Thisted. Fagp.II 38.6 15.5.70 ass. Alborg. 1.1.71 oass. Hadsund.
- Christensen, J., fr., f.21.12.45 i Holsted. P.&T.16.8.6 Fagp.I 77.65. 1.9.65 mhp. 1.9.67 ass. Kh. Fagp.II 59.7 16.4.74 Frcia. 24.5.76—23.8.76 tjf. u. løn. 1.9.76 oas Frcia.
- Christensen, J. A., fr., f.21.11.43 i Akirkeby. P.&T.16.8.6 Fagp.I 89.63. 1.9.63 mhp. 1.9.65 ass. Næstved. 1.2. Skælskør. 1.1.71 ass. Køge.

- Christensen, J. G.**, f.3.10.42 i Lyby. P.&T.1.5.59. Fagp.I 92.62. 1.5.62 mhp. 1.5.64 ass. Kh. 17.12.64 Århus T. 1966 forstærkerprøven. 5.3.66 Kh. rtf. 15.5.67 Esbjerg. Fagp.II 52.68. 1.4.69 oass. Esbjerg.
- Christensen, J. H.**, f.2.6.38 i Vejle. P.&T.1.5.55. Fagp.I 76.58. 1.5.58 mhp. 1.5.60 ass. Kh. Fagp.II 43.65. 1.6.66 oass. Kh. 1.12.73 ktr. Horsens.
- Christensen, J. K.**, f.4.1.39 i Kh. P.&T.1.4.60 som reservepostbud. 1.3.62 postbud. Postbudfagp. 53.63. 1.9.63 overpakmester. 16.8.64 elevudd. Fagp.I 79.66. 1.4.67 ass. Kh. Fagp.II 48.69. 1.9.70 oass. Kh. (Rødovre).
- Christensen, J. L.**, fr., f.5.5.45 i Bøvling. P.&T.16.8.62. Fagp.I 73.65. 1.9.65 mhp. 1.9.67 ass. Kh. 3.12.67-2.3.68 u.f.nr. Fagp.II 45.71. 1.7.72 oass. Kh. (avispkt.).
- Christensen, J. M.**, f.8.1.52 i Hørdum. P.&T.16.8.69. Fagp. I 109(udm.).72. Tildelt Joseph Michaelsens mindemedalje. 1.9.72 mhp. 1.9.74 ass. Kh. 15.5.75 Thisted. Fagp. I 65.77. Ass. Thisted.
- Christensen, J. O. G.**, f.12.10.55 i Århus. P.&T. 1.8.75 Grenå. 1.1.77 Viborg. Fagp.I 1978. 17.4.78 Kh. 1.8.78 mhp. Kh.
- Christensen, J. P.**, f.9.4.24 i Assens. P.&T.1.9.40. Fagp.I 79.43. 1.9.43 mhp. 1.4.46 ass. Kh. 1.5.47 Fåborg. 1.5.50 Frcia. 1.1.51 jbp.2 Frcia. Fagp.II 50.52. 1.11.53 jbp.1 Kh. 1.10.55 oass. jbp1 Kh. 1.1.61 girokt 1.1.62 ktr. girokt. 1.9.65 bogholder girokt. 1.12.77 overkontrollør girokt.
- Christensen, J. P. R.**, f.6.9.49 i Kolding. P.&T.16.8.67. Fagp.I 109(udm.).70. Tildelt Joseph Michaelsens mindemedalje. 1.9.70 mhp. 1.9.72 ass. Kh. 1.12.72 gdir. Fagp.II 66.75. 1.3.75 oass. gdir. (3. ekspkt.).
- Christensen, J. R.**, f.25.1.40 i Humlum. P.&T. 1.9.57. Fagp.I 94.60. 1.9.60 mhp. 1.9.62 ass. Kh. 30.10.62 Frcia. 1.10.63 jbp.2 Frcia. 22.5.66 Frcia. Fagp.II 59.66. 1.2.67 gdir. 1.1.68 oass. gdir. 1.9.71 ktr. gdir. (5.ekspkt.).
- Christensen, K.**, fr., f.27.11.37 i Søborg. P.&T.1.5.55. Fagp. I 85.58. 1.5.58 mhp. 1.5.60 ass. Kh. 14.12.63-13.2.64 u.f. nr. Ass. Kh. (15).
- Christensen, K.**, f.13.7.45 i Bogense. P.&T.16.8.62. Fagp.I 63.65. 1.9.65 mhp. 1.9.67 ass. Kh. Fagp.II 54.72. 1.7.72 oass. gdir. 16.4.74 oass. 2. overpostinsp.
- Christensen, K.**, fr., f.8.11.45 i Holstebro. P.&T.16.8.63. Fagp.I 80.66. 1.9.66 mhp. 1.9.68 ass. Holstebro. Fagp.II 44.71. 1.9.77 oass. Holstebro.
- Christensen, K. A.**, f.25.1.31 i Kh. P.&T.1.5.50 som reservepostbud. 1.5.52 postbud. 1.9.64 tegner i 9. lkl. radiolingtj. (Kh.).
- Christensen, K. E.**, f.16.12.49 i Voer. P.&T.16.8.67. Fagp.I 70.70. 1.9.70 mhp. 1.9.72 ass. Kh. 1973 forstærkerprøven.1.7.73 Kh. rtf. Fagp.II 53.77. Ass. Kh. rtf.
- Christensen, K. II.**, f.9.1.33 i Vester Høvids. P.&T.1.9.49. Fagp.I 77.52. 1.9.52 mhp. 1953 forstærkerprøven. 1.9.54 ass. Sønderborg. 10.5.57 Kh. rtf. Fagp.II 56.61. 1.4.62 oass. Kh. rtf. 1.12.65 ktr. Kh. rtf.
- Christensen, K. Holm.**, f.30.1.46 i Rønde. P.&T.16.8.63. Fagp.I 81.66. 1.9.66 mhp. 1.9.68 ass. Kh. Fagp.II 61.71. 1.12.71 Fredericia. 1.4.73 2. overpostinsp. 1.7.73 oass. 2. overpostinsp.
- Christensen, K. M.**, f.19.8.23 i Nyborg. P.&T.1.9.39. Fagp.I 76.42. 1.9.42 mhp. 1.4.46 ass. Vojens. 1.5.47 Kh. Fagp.II 52.52. 1.1.53 opms. kt 112.54 oass. Haderslev. 1.4.61 ktr. Haderslev. 1.9.68 overkontrollør Haderslev.
- Christensen, K. M.**, f.1.7.43 i Alum. P.&T.16.8.60. Fagp.I 78.63. 1.9.63 mhp. 1.9.65 ass. Viborg. Fagp.II 57.69. Ass. Viborg. 1.9.71 oass. Hobro.
- Christensen, K. O.**, f.28.12.28 i Velen. P.&T.1.9.45. Fagp.I 78.48. 1.9.48 mhp. 1.9.50 ass. Kh. Fagp.II 36.56. 1.4.60 oass. Kh. 1.9.66 ktr. Kh. (avispkt.).
- Christensen, K. O. D.**, f.25.11.47 i Kirkerup. P.&T.16.8.65. Fagp.I 65.69. 1.9.68 mhp. 1.9.70 ass. Roskilde. Fagp.II 44.77. Ass. Roskilde.
- Christensen, K. V.**, f.9.5.23. 1.7.49 monter I. 1.4.54 mek. i 7. lkl. 1.12.58 mek. i 10. lkl. 1.4.63 mek. i 12. lkl. 1.4.66 overmekaniker 2. ingdistr. (Odense).
- Christensen, L.**, f.16.5.30 i Holbæk. P.&T.1.5.47. Fagp.I 63.50. 1.5.50 mhp. 1.5.52 ass. Kh. Fagp.II 43.59. 1.6. 61 oass. Kh. 1.10.69 ktr. Kh. (Hellerup).
- Christensen, L.**, f.30.1.39 i Skagen. P.&T.1.9.56. Fagp.I 89.59. 1.9.59 mhp. 1.9.61 ass. Roskilde. 16.4.62 Århus T. 1963 forstærkerprøven. 9.3.63 Kh. hfg. Fagp.II 61.66. 1.2.67 oass. kabelingtj. 1.6.69 ktr. gdir. (1. tekn.kt.).
- Christensen, L.**, f.9.1.55 i Grenå. P.&T.16.8.71. Fagp.I 98.74. 1.9.74 mhp. 1975 forstærkerprøven. 1.9.76 ass. Kh. rtf.
- Christensen, L.**, fr., f.12.6.58. P.&T.1.8.78 gdir.
- Christensen, L. T.**, f.22.8.37. 1.2.66 teknisk tegner. 1.12.75 tegner 2. ingdistr.
- Christensen, M. A.**, f.25.1.40. P.&T.1.8.76. 1.8.78 maskinmester 1. ingdistr. (Kh.).
- Christensen, N.**, f.26.11.20 i Kh. P.&T.1.9.37. Fagp.I 64.40. 1.9.40 mhp. 1.12.44 ass. Kh. Fagp.II 41.48. 1.7.54 oass. Kh. 1.4.61 ktr. Kh. 1.2.70 ktr. gdir. (materieldepot).
- Christensen, N. A. L.**, R. f.28.5.14 i Kh. P.&T.1.7.30 som cyklebud. 1.11.35 reservepostbud. 1.6.38 postbud. Postbudfagp.50.40. 1.3.42 overpakmester. 1.9.42 elevudd. Fagp.I 78.44. 1.5.45 ass. Slagelse 1.10.45 Kh. Fagp.II 51.48. 1.1.48 jbp.1 Kh. 1.10.49 oass. Kh. 1.4.57 ktr. Kh. 1.3.65 postmester i Hørholm.
- Christensen, N. B.**, f.25.4.37 i Ribe. P.&T.1.9.54. Fagp.I 85.57. 1.9.57 mhp. 1959 forstærkerprøven. 1.9.59 ass. Kh. hfg. Fagp.II 40.65. 1.9.65 oass. Kh. hfg. 1.9.73 ktr. Kh. hfg.
- Christensen, N. C. T.**, f.22.8.45 i Lem. P.&T.16.8.62. Fagp.I 82.65. 1.9.65 mhp. 1.9.67 ass. Kh. 15.5.69 Grenå. Fagp.II 45.70. 1.9.76 oass. Grenå.
- Christensen, N. E.**, f.9.7.23 i Asperup sogn. P.&T.1.9.41. Fagp.I 73.44. 1.9.44 mhp. 1946 forstærkerkursus. 1.9.46 ass. Nyborg. 25.4.49 Kolding. 1.4.53 Kolding T. Fagp.II 36.53. 1.9.56 ass. Kolding T. 1.10.62 ktr. Aalborg T. 1.2.74 stationsleder Rønne.
- Christensen, N. E.**, f.23.7.35 i Horup. P.&T.1.2.55 som reservepostbud. 1.3.58 postbud. Postbudfagp. 50.60. 1.7. 60 overpakmester. 16.8.63 elevudd. Fagp.I 98.65. 1.4.66 ass. Kh. Fagp.II 54.67. 1.7.68 oass. Kh. 1.2.76 ktr. opms. kt.
- Christensen, N. P.**, f.8.2.48 i London. P.&T. 16.8.65. Fagp.I 70.68. 1.9.68 mhp. 1.9.70 ass. Kh. Fagp.II 39.76. Ass. Kh. (5).
- Christensen, O. S.**, f.20.1.55 i Brønshøj. P.&T. 1.8.75 Kh. Fagp.I 1978. 17.4.78 Kh. 1.8.78 mhp. Kh.
- Christensen, P.**, f. 15.7.41 i Viborg. P.&T.1.12.63. 1.12.65 postbud. Postbudfagp. 49.67. 16.8.69 elevudd. Fagp.I 77.71. 1.10.72 ass. Århus. Fagp.II 42.77. Ass. Århus.
- Christensen, P. E.**, civilingeniør, f. 8.9.24 i Kh. 1.9.69 overingeniør radiolingtj.
- Christensen, P. S. F.**, f.13.1.30 i Middelfart. P.&T.1.3.59 som mekanikeraspirant. 1.11.60 mekaniker i 7.lkl. 1. 11.61 mekaniker i 10.lkl. 1.4.63 mekaniker i 12.lkl. 1.4. 65 overmekaniker i 15.lkl. radiolingtj. (Kh.).
- Christensen, S.**, fr., f.17.4.49 i Herslev. P.&T.16.8.66. Fagp.I 77.69. 1.9.69 mhp. 1.9.71 ass. Kh. Fagp.II 52.75. Ass. Kh.
- Christensen, S. A.**, f.21.4.33 i Allested. P.&T.1.9.50. Fagp.I 78.53. 1.9.53 mhp. 1.9.55 ass. Svendborg. 1.11.57 Kolding. Fagp.II 52.64. 1.4.65 oass. Kerteminde.
- Christensen, S. A. S.**, f.1.3.51 i Kh. P.&T.16.8.68. Fagp.I 87.71. 1.9.71 mhp. 1.9.73 ass. Kh. 1.1.75 gdir. Fagp.II 46.77. Ass. gdir. (3. tekn. kt.).
- Christensen, S. O. B.**, f.4.8.29 i Lunderskov. P.&T.1.9.46. Fagp.I 82.49. 1.9.49 mhp. 1.9.51 ass. Kh. 21.4.52 Kh. rtf. 1953 forstærkerprøven. 7.4.53 Århus T. Fagp.II 44.56. 1.4.60 oass. Århus T. 1.4.66 ktr. Århus T.
- Christensen, S. V.**, fr., f.2.9.49 i Dronninglund. P.&T. 16.8.67. Fagp.I 84.70. 1.9.70 mhp. 1.9.72 ass. Kh. Fagp. II 60.76. 1.9.76 ass. gdir. (pengeafd.).
- Christensen, U.**, fr., f.13.1.46. P.&T.16.8.62. Fagp.I 104.65. 1.9.65 mhp. 1.9.67 ass. Fagp.II 62.70. 1.1.71 oass. 1.12.74 afsk. e. ans. 1.10.76 genans. som ass. gdir. (perspol. kt.).
- Christensen, V. B.**, f.23.10.38 i Dokkedal. P.&T.1.5.56. Fagp.I 83.59. 1.5.59 mhp. 1.5.61 ass. Kh. Fagp.II 49.66. 1.2.67 oass. Kh. 1.12.77 ktr. girokt.

- Christensen, V. E., f.9.6.51 i Voer. P.&T.16.8.68. Fagp.I 90.71. 1.9.71 mhp. 1.9.73 ass. Hundested. 15.5.74 Skanderborg. Fagp.II 50.77. Ass. Skanderborg.
- Christensen, V. M., f.20.3.36 i Vorup. P.&T.16.5.53. Fagp. I 66.56. 1.6.56 mhp. 1.6.58 ass. Kh. 1.10.63 jbp.I Kh. Fagp.II 38.64. 1.2.65 oass. Kh. 1.4.65 jbp.I Kh. 1.6.69 Kh. 1.7.76 ktr. Kh. (Tåstrup).
- Christensen, V. O. O., f.2.10.26 i Jerne. P.&T.1.9.43. Fagp.I 65.48. 1.9.46 mhp. 1.9.48 ass. Kh. Fagp.II 52.55. 1.10.57 oass. Kh. 1.10.64 ktr. Kh. 1.4.69 overkontrollør Kh. (omk.).
- Christensen, Y. N., fr., f.11.1.41 i Todbjerg. P.&T.1.5.57. Fagp.I 78.60. 1.5.60 mhp. 1.5.62 ass. Ringkøbing. Fagp.II 42.67. 1.7.71 oass. Ringkøbing.
- Christiansen, A., fr., 30.9.28. 1.10.49 kontorist. 1.4.58 kontorass. II. 1.12.61 kontorass. I. 1.9.75 overkontorassistent Kh. (Ap. V).
- Christiansen, A. H. H., fr., f.4.1.38. P.&T.1.7.67. 1.4.73 kontorass. I. 1.8.74 elevudd. Fagp.I 1976. 1.5.77 ass. Kh.
- Christiansen, B. H. H., fr., f.6.12.49 i Tórshavn. P.&T. 16.8.67. Fagp.I 74.70. 1.9.70 mhp. 1972 radiocertificat af 1. kl. 1.9.72 ass. Lyngby radio. 1.3.73—28.2.74 tlf. u. løn. Fagp.II 39.76. 1.4.77 ass. gdir. (4. ekspkt.).
- Christiansen, C. P., f.10.6.55 i Næstved. P.&T.1.8.72 Fagp. I 1975. 1.8.75 mhp. 1.8.77 ass. Kh. 1.9.77 ass. gdir. (pengeafd.).
- Christiansen, D. K., fr., f.14.10.54 i Sæby. P.&T.1.8.72. Fagp.I 1975. 1.8.75 mhp. 1.8.77 ass. Kalundborg.
- Christiansen, E. D. K., fr., f.3.11.18 i Odense. P.&T.1.3.39. 1.12.42 kontorist. 1.4.50 kontorass. II. 1.4.61 kontorass. I. 1.9.68 overkontorassistent Odense T.
- Christiansen, F., f.4.11.41 i Grindløse. P.&T.1.9.58. Fagp. I 93.61. 1.9.61 mhp. 1.9.63 ass. Kh. 17.12.64 Kolding T. 1966 forstærkerprøven. Fagp.II 52.67. 1.10.68 oass. Kolding T.
- Christiansen, F. C., fr., f.24.1.25. P.&T.1.4.46 som ktorist. 1.4.52 ktass. II. 1.4.—31.7.56 u.f.nr. 1.4.62 ktass. I. 1.1.74 overkontorassistent Odense T.
- Christiansen, G. L., fr., f.20.9.52 i Nykøbing Fl. P.&T. 16.8.70. Fagp.I 81.73. 1.9.73 mhp. 1.9.75 ass. Kh. 15.10.76 tlf. u. løn.
- Christiansen, H., f.28.8.32 i Rårup. P.&T.1.11.57 som aspirant. 1.11.59 landpostbud. 1.5.64 postbud. 1.4.66 tegner i 9. lkl. radiointgtj. 1.8.75 telegrafmester radiointgtj. (Kh).
- Christiansen, H. B., r. f.17.6.15 i Lindelse. P.&T.1.9.31. Fagp.I 87.34. 1.9.34 mhp. 1.7.39 ass. Nakskov. Fagp.II 53.43. 1.7.47 oass. Tåstrup. 1.4.55 ktr. Stege. 24.10.—30.11.60 kst. pm. i Stege. 1.4.62 postmester i Haslev.
- Christiansen, H. B., f.2.2.34 i Hjørring. P.&T.1.11.56 som mekanikeraspirant. 1.11.58 mekaniker i 7.lkl. 1.11.59 mekaniker i 10.lkl. 1.4.61 overmekaniker i 12.lkl. 1.11.62 radiomester i 15.lkl. 2.ingdistr. (Højen). 1.6.64 mekaniker i 12.lkl. 1.4.66 overmekaniker i 15.lkl. 3.ingdistr. (Skåde).
- Christiansen, I. H., f.27.2.49 i Daugbjerg. P.&T.16.8.66. Fagp.I 69.69. 1.9.69 mhp. 1.9.71 ass. Lyngby radio. 1973 forstærkerprøven. 1.7.73 Kh. rtf. Fagp.II 49.75. 1.8.78 oass. Kh. rtf.
- Christiansen, J. E., f.25.8.25 i Gunslev. P.&T.1.9.42. Fagp.I 90.45. 1.9.45 mhp. 1.9.47 ass. Kh. 10.7.48 Hedehusene. 1.5.50 Esbjerg. Fagp.II 58.52. 1.5.53 Kh. 1.9.56 oass. Kh. 1.3.63 ktr. Nykøbing Sjælland. 1.11.67 overkontrollør Nykøbing Fl. 1.2.74 postmester ved Holte postkontor.
- Christiansen, J. V., f.12.8.40 i Krogsbølle. P.&T.1.9.56. Fagp.I 72.59. 1.9.59 mhp. 1.9.61 ass. Odense. 1.2.65 Frcia. Fagp.II 53.68. 1.8.60 2. overpostinsp. 1.10.68 oass. 2. overpostinsp. 1.9.71 ktr. Odense.
- Christiansen, K., fr., f.22.10.49 i Kolding. P.&T.16.8.66. Fagp.I 79.69. 1.9.69 mhp. 1.9.71 ass. Kh. Fagp.II 46.75. 1.11.77 telegraflaborat. 1.8.78 oass. telegraflaborat.
- Christiansen, K., f.15.9.59. P.&T.1.8.78 Kh.
- Christiansen, K. G., f.30.8.26 i Kh. P.&T.1.6.52. 1.4.57 monitor II. 1.4.62 mek. 1.12.77 overmekaniker 1. ingdistr. (Kh.).
- Christiansen, K. I., fr., f.31.1.44 i Lemvig. P.&T.16.8.61. Fagp.I 61.64. 1.9.64 mhp. 1.9.66 ass. Kh. Fagp.II 39.70. 1.9.71 oass. Kh. (Lyngby).
- Christiansen, L. S., f.22.7.51 i Hals. P.&T.16.8.70. Fagp.I 59.73. 1.9.73 mhp. 1.9.75 ass. Kh. 15.2.76 ass. Ålborg.
- Christiansen, L. S. A. H., fr., f.5.2.49. P.&T.1.1.69. 1.1.71 kontorass. II. 1.5.75 kontorass. I. 1.8.75 elevudd. Fagp. I 1977. 1978 forstærkerprøven. 1.5.78 p. og t. skolen. 1.6.78 ass. Kh. rtf.
- Christiansen, M., f.14.7.32 i Tårs. P.&T.1.9.49. Fagp.I 61.52. 1.9.52 mhp. 1.9.54 ass. Kh. 23.10.54 Kh. htg. Fagp.II 42.62. 1.4.63 oass. Kh. htg. 1.10.68 ktr. Kh. htg. 1.9.71 gdir. 1975 forstærkerprøven. 1.12.75 Kh. rtf. 20.12.76 ktr. gdir. (2. tekn. kl.).
- Christiansen, M., f.25.10.51 i Vium sogn. P.&T. 16.8.71 Fagp.I 72.74. 1.9.74 mhp. 1.9.76 ass. Silkeborg. 1.4.77 ass. Langå.
- Christiansen, M., f.7.10.25. 1.11.50 telegrafarbejder. 1.4.55 monter II. 1.12.57 monter I. 1.4.58 distriktsmonter. 1.4.64 overmonter. 1.1.70 linjemester 2. ingdistr.
- Christiansen, O. H., f.17.4.29 i Klokkose. P.&T.1.5.46. Fagp.I 66.49. 1.5.49 mhp. 1.5.51 ass. Kh. 1.5.53 Nykøbing Fl. 1.11.55 Hedehusene. Fagp.II 39.58. 1.4.59 Kh. 1.10.59 jbp.I Kh. 1.4.61 oass. Kh. 1.6.61 jbp.I Kh. 1.7.66 ktr. Esbjerg. 1.4.70 postforvalter ved Næsby posteksp.
- Christiansen, P., f.15.3.25 i Næstved. P.&T.1.9.43. Fagp.I 74.46. 1.9.46 mhp. 1.9.48 ass. Padborg. 25.10.49 Kh. Fagp. II 38.53. 1.9.57 oass. Kh. 1.7.59 Esbjerg. 1.2.65 ktr. Esbjerg.
- Christiansen, P., f.29.9.33 i Holbæk. P.&T.1.9.50. Fagp.I 75.53. 1.9.53 mhp. 1.9.55 ass. Nakskov. Fagp.II 41.63. 1.6.66 oass. Nakskov. 1.3.75 ktr. Nakskov.
- Christiansen, S. H., f.30.1.45. 1.2.70 pbud. Postbudfagp. 53.71. 1.4.71 opkm. 16.8.71 elevudd. Fagp.I 98.73. 1.4.74 ass. Kh. Fagp.II 51.76. Ass. Kh.
- Christoffersen, C. J., f.22.1.44 i Husby. P.&T.16.8.60. Fagp.I 83.63. 1.9.63 mhp. 1.9.65 ass. Fjerritslev. Fagp.II 41.69. 1.9.74 oass. Fjerritslev. 1.7.77 oass. Vojens.
- Christoffersen, E. R., fr., f.5.2.41 i Sneum. P.&T.1.5.57. Fagp.I 83.60. 1.5.60 mhp. 1.5.62 ass. Kh. Fagp.II 55.67. 1.7.68 oass. Kh. 1.12.77 ktr. girokt.
- Christoffersen, L. E., f.13.3.30 i Vejgård. P.&T.1.5.47. Fagp.I 60.50. 1.5.50 mhp. 1.5.52 ass. Nykøbing Fl. 1.3.57 Vinderup. Fagp.II 37.60. 1.2.62 oass. Hjørring. 1.9.62 postforvalter ved postekspedition Ålborg 5.
- Christoffersen, M., f.16.12.41 i Odense. P.&T.1.9.58. Fagp. I 86.61. 1.9.61 mhp. 1.9.63 ass. Kh. htg. 17.12.64 Kh. rtf. 1966 forstærkerprøven. 5.3.66 Kh. htg. Fagp.II 46.68. 1.10.68 oass. Kh. htg. 1.10.74 ktr. htg.
- Christoffersen, N., f.22.5.22 i Glumsoe. P.&T.1.9.38. Fagp.I 101.41. 1.9.41 mhp. 1944 forstærkerkursus. 1.4.46 ass. Kh. rtf. Fagp.II 48.48. 1.5.49 gdir. 1.4.53 oass. Kh. rtf. 1.4.59 ktr. Kh. rtf. 1.4.60 ktr. kabelintgtj. 1.4.63 overkontrollør kabelintgtj. (Kh.).
- Christoffersen, U. M., fr., f.10.2.46 i Kh. P.&T.16.8.63. Fagp.I 82.66. 1.9.66 mhp. 1.9.68 ass. Kh. htg. Fagp.II 37.74. 1.9.78 ass. girokt.
- Christophersen, A. B., f.26.9.25 i Kh. P.&T.1.3.56 som tegneraspirant. 1.3.58 tegner radiointgtj. (Kastrup). 1.4.59 telegrafmester i 15.lkl. radiointgtj. 1.4.63 telegrafmester i 18.lkl. radiointgtj. 1.9.68 overtelegrafmester i 21.lkl. radiointgtj. (Kh.).
- Christophersen, B., f.10.9.50 i Lindved. Stenløse. P.&T. 16.8.67. Fagp.I 65.71. 1.4.71 mhp. 1.4.73 ass. Kh. 1.12.75 Hørsholm. Fagp.II 37.78. Ass. Hørsholm.
- Christophersen, P. C., f.5.8.28. P.&T.1.12.49. 1.12.51 monter I. 1.4.57 mek. II. 1.4.58 mek. 1.12.76 værkemester 1. ingdistr.
- Clausen, B. L., fr., f.29.5.46 i Nøbbell, Ryde. P.&T.16.8.63. Fagp.I 75.66. 1.9.66 mhp. 1.9.68 ass. Lvgby radio. 1969 radiocertificat af 1. kl. Fagp.II 44.73. 1.7.74 oass. Lyngby radio. 1.11.74 ktr. 1.9.78 ktr. Lyngby radio.
- Clausen, H. K., fr., f.11.10.49. P.&T.1.4.70. 1.4.72 kontorass. II. 1.8.74 elevudd. Fagp.I 1976. 1.5.77 ass. Kh.



- Clausen, H. S., fr., f.23.12.57 i Rønne. P.&T.1.8.74. Neksø. 1.1.76 Rønne. Fagp.I 1977. 25.4.77 Kh. 1.8.77 mhp. Kh.
- Clausen, J. C., f.1.1.43 i Emmerlev. P.&T.16.8.61. Fagp.I 65.64. 1.9.64 mhp. 1.9.66 ass. Kh. 15.5.67 Hammel. Fagp. II 39.70. 1.9.75 oass. Hammel.
- Clausen, K., løjtnant, R., f.13.12.19 i Holsted. P.&T.1.9.36. Fagp.I 86.39. 1.9.39 mhp. 1.1.44 ass. Kh. Fagp.II 54.47. 1.11.48 gdir. 1.4.52 oass. Kh. 1.8.52 radioingtj. 1.2.57 fuldmægtig gdir. 1.3.62 telegrafinspektør gdir. 1.9.68 postinspektør gdir. 1.4.71 telegrafbestyrer ved regnskabskontoret for telegraf og rigstelefon.
- Clausen, O. J., f.12.6.32 i Hornslet. P.&T.1.9.48. Fagp.I 75.51. 1.9.51 mhp. 1952 forstærkerprøven. 1.9.53 ass. Århus T. 1.10.54 Kh. rtf. Fagp.II 51.59. 1.11.61 ass. Kh. rtf. 1.6.66 ktr. kabelingtj. 1.10.77 overkontrollør kabelingtj. (Kh.).
- Clausen, P. A., f.10.12.21 i Løjt Kirkeby. P.&T.1.4.48 som montøraspirant. 1.4.50 monter I. 1.4.55 mekaniker II. 1.4.61 mekaniker I. 10.1kl. 1.4.64 mekaniker I. 12.1kl. 1.9.65 overmekaniker I. 15.1kl. 2.ingdistr. (Åbenrå).
- Coers, G., frk., f.9.12.27 i Bælum. P.&T.1.9.47. Fagp.I 71.50. 1.9.50 mhp. 1.9.52 ass. Skørping. 1.11.54 Alborg. 1.12.58 Nørresundby. Fagp.II 43.72. 1.7.72 oass. Nørresundby.
- Corvinus, K. M., f.23.2.28 i Mullerup. P.&T.1.12.55 som mekanikeraspirant. 1.12.57 mekaniker II. 1.12.58 mekaniker I. 10.1kl. 1.4.60 overmekaniker. 1.4.61 radiomester 3. ingdistr. 1.4.66 radiomester i 18.1kl. 3.ingdistr. (Mejrup).
- Cubel, P. H., f.25.12.37 i Otterup. P.&T.1.9.54. Fagp.I 66.57. 1.9.57 mhp. 1.9.59 ass. Frcia. 1.1.60 jbp.2 Frcia. Fagp.II 45.65. 1.6.66 oass. jbp.2 Frcia. 1.6.69 Skive. 1.12.73 ktr. Viborg.
- Curth, E. J., fr., f.16.2.48 i Vrejlev. P.&T.16.8.65. Fagp.I 72.68. 1.9.68 mhp. 1.9.70 ass. Birkerød. Fagp.II 55.75. Ass. Birkerød. 1.2.77 oass. Helsingør.
- Dahl, E. H., fr., f.21.1.52 i Fabjerg. P.&T.16.8.69. Fagp.I 90.72. 1.9.72 mhp. 1.9.74 ass. Kh. 1.5.78 ass. gdir. (postrev.).
- Dahl, K. E., fr., f.17.8.44 i Åbenrå. P.&T.16.8.61. Fagp.I 97.64. 1.9.64 mhp. 1.4.68 ass. Grindsted. Fagp.II 65.75. 1.12.75 oass. Grindsted.
- Dahl, M. I., f.17.4.57 i Herning. P.&T.16.8.74 Korsør. 1.1.76 Nykøbing Fl. Fagp.I 1977. 25.4.77 Ringsted. 1.8.77 mhp. Ringsted.
- Dahl, V. E., f.5.7.20 i Nykøbing Fl. P.&T.1.8.74 Korsør. 1.1.76 Nykøbing Fl.
- Dahl, V. E., f.5.7.20 i Nykøbing Fl. P.&T.1.1.48 som montøraspirant. 1.10.49 monter I. 1.7.50 mekaniker II. 1.12.55 mekaniker I. 1.4.62 mekaniker I. 12.1kl. 1.10.68 overmekaniker I. 15.1kl. 1.ingdistr. (Nykøbing Fl.).
- Dahlia, O. K., fr., f.11.5.19 i Randers. P.&T.1.9.37. Fagp.I 58.40. 1.9.40 mhp. 1.9.43 ass. Hadsten. 1.11.45 Randers. Fagp.II 39.51. 1.11.54 oass. Randers. 1.9.62 postmester i Havndal.
- Dahm, J. S., fr., f.2.10.31 i Viborg. P.&T.1.5.48. Fagp.I 66.51. 1.5.51 mhp. 1.5.53 ass. Vinderup. 1.5.54 Slagelse. 1.8.56 Kh. 1.5.61 Alborg. Fagp.II 52.64. 1.6.64 oass. Alborg. 1.5.70 ktr. Alborg.
- Dalgaard, A., R., f.6.5.13 i Bøvling. P.&T.1.9.31. Fagp.I 82.34. 1.9.34 mhp. 1.9.37 ass. Kh. 1.5.38 Esbjerg. Fagp.II 49.40. 16.3.—31.5.46 kst. postmester Højer. 1.4.47 oass. Vojens. 1.4.52 Haderslev. 1.11.54 ktr. Åbenrå 8.7.—31.8.60 kst. pm. Åbenrå. 1.8.62 postmester i Vojens.
- Dalgaard, A., f.9.8.16 i Ramme. P.&T.1.9.35. Fagp.I 81.38. 1.9.38 mhp. 1.9.41 ass. Alborg. Fagp.II 48.44. 1.5.46 jbp.2 Frcia. 1.11.48 Kh. 1.11.49 jbp.1 Kh. 1.4.52 oass. jbp.1 Kh. 1.4.57 Kh. 1.9.58 ktr. Kh. 1.10.69 postmester ved indlevpkt. 1.
- Dalgaard, W., f.19.6.29 i Viborg. P.&T.1.9.46. Fagp.I 66.49. 1.9.49 mhp. 1.9.51 ass. Kh. Fagp.II 41.58. 1.6.61 oass. Kh. 1.10.69 ktr. Kh. (K).
- Dalgaard, S. A., R., f.27.5.20 i Mølholm. P.&T.1.9.36. Fagp.I 72.39. 1.9.39 mhp. 1.6.44 ass. Kh. Fagp.II 54.48.1.11.48 jbp.1 Kh. 1.11.49 Kh. 1.6.51 gdir. 1.4.53 oass. Kh. 1.11.56 gdir. 1.11.58 ktr. gdir. 1.4.64 overkontrollør gdir. 1.5.71 postmester ved Herlev postkontor. 1.10.76 postmester ved Valby postkontor.
- Dalsgaard, I., f.27.4.36 i Alborg. P.&T.16.5.53. Fagp.I 88.56. 1.6.56 mhp. 1.6.58 ass. Kh. 1.1.59 Lyngby radio. 25.6.59 Kh. htg. Fagp.II 51.63. 1.6.64 oass. Kh. htg. 1.2.67 radioingtj. 1.7.70 ktr. radioingtj. (Kh.).
- Dalsgaard, I. M., fr., f.1.1.37 i Overlade. P.&T.16.5.53. Fagp.I 98.56. 1.6.56 mhp. 1958 forstærkerprøven. 1.6.58 ass. Kh. rtf. 1.5.—31.8.62 u.f.nr. 1.9.63 Alborg T. Fagp. II 61.65. 1.9.65 oass. Alborg T. 21.4.—20.9.66 u.f.nr. Oass. Alborg T. 1.6.78 ktr. Alborg T.
- Dalsgaard, T., f.1.9.40. 1.3.63 mek. i 7.1kl. 1.4.65 mek. i 10.1kl. 1.9.68 overmekaniker 1.ingdistr. (Kh.).
- Dam-Christensen, K., f.26.11.42 i Frcia. P.&T.16.8.60. Fagp.I 67.63. 1.9.63 mhp. 1.9.65 ass. Frcia. 15.5.68 Midelfart. Fagp.II 52.69. 1.9.71 oass. Sønderborg.
- Dam-Jensen, N. S., f.19.6.45 i Nykøbing Fl. P.&T.1.8.66. 1.8.68 mek. 1.12.77 overmekaniker 1. ingdistr. (Kh.).
- Damborg, R. L., fr., f.28.9.47 i Odense. P.&T.16.8.64. Fagp.I 79.67. 1.9.67 mhp. 1.9.69 ass. Kh. Fagp.II 50.76. 1.1.78 ass. gdir. (telerev.).
- Damgaard, J. M., f.26.1.22 i Nykøbing M. P.&T.1.9.39. Fagp.I 71.42. 1.9.42 mhp. 1.2.46 ass. Bjerringbro. 1.3.46 Århus T. 1947 forstærkerkursus. 21.2.47 Nykøbing Fl. 1.3.49 Århus T. Fagp.II 46.51. 1.8.54 oass. Århus T. 1.4.60 ktr. Kh. rtf. 1.12.68 overkontrollør Kh. R. 13.5.70 kst. som telegrafbestyrer ved telegrafkontoret i Fredericia.
- Damgaard, N. J., f.18.6.54 i København. P.&T.1.8.74 Kh. Fagp.I 1977. 25.4.77 Kh. 1.8.77 mhp. Kh. 1978 forstærkerprøven. 1.6.78 mhp. Kh. rtf.
- Damm, K. H., f.24.2.32 i Hultkjær. P.&T.1.9.51. Fagp.I 70.54. 1.9.54 mhp. 1.9.56 ass. Kh. 1.11.57 Århus. 1.12.59 Vejle. Fagp.II 42.62. 1.6.64 oass. Grindsted. 1.11.75 ktr. Kolding.
- Dammeyer, P., f.12.11.30 i Århus. P.&T.1.9.48. Fagp.I 61.51. 1.9.51 mhp. 1.9.53 ass. Hedehusene. 1.11.53 Løgstør. 1.5.56 Lemvig. Fagp.II 39.59. 1.10.64 oass. Randers.
- Damsgaard, C. A., fr., f.29.8.45 i Amtoft. P.&T.16.8.63. Fagp.I 85.66. 1.9.66 mhp. 1.9.68 ass. Kh. 15.11.69 Nykøbing M. 15.11.70 Århus. Fagp.II 55.74. 1.9.76 oass. Århus. 1.5.—31.6.77 tjf. u. løn. Oass. Århus.
- Danielsen, K., fr., f.17.9.37 i Saksøbing. P.&T.1.5.54. Fagp.I 96.57. 1.5.57 mhp. 1.5.59 ass. Nykøbing Fl. 1.4.—30.9.60 u.f.nr. 31.5.66 afsk. e. ans. 1.6.70 ass. Nykøbing Fl. Fagp.II 54.72. 1.12.73 oass. Nykøbing Fl.
- Danielsen, S., f.30.8.40. 1.1.67 mek. i 7.1kl. 1.9.68 mek. i 10.1kl. 1973 forstærkerprøven. 1.5.73 ass. Kh. rtf. 1.11.76 telegraflaborat. Fagp.II 44.77. Ass. telegraflaborat.
- Danklefsen, M., fr., f.30.9.14 i Kh. P.&T.1.9.34. Fagp.I 91.37. 1.9.37 mhp. 1940 forstærkerprøven. 1.9.40 ass. Kh. T. 22.12.43—21.6.44 u.f.nr. 1.10.44 afsk. e. ans. 1.4.72 ass. Kh. Fagp.II 60.73. 1.3.75 oass. Kh. 1.7.76—30.4.77 tjf. u. løn. Oass. Kh. (Bav.).
- Dannaar, H., f.13.10.54 på Frederiksberg. P.&T.1.8.75 Kh. (Hvidovre). Fagp.I 1978. 17.4.78 Kh. 1.8.78 mhp. Kh.
- Dauer, F., redaktør af Dansk Post- og Telegraftidende, f.14.10.44 i Haderslev. P.&T.16.8.61. Fagp.I 85.64. 1.9.64 mhp. 1.3.67 ass. Kh. 15.5.68 Odense. Fagp.II 54.70. 1.2.73 oass. Odense. (NØ).
- Daugaard, A., fr., f.6.4.56 i Hobro. P.&T.1.8.73. Fagp.I 1976. 1.8.76 mhp. 1.8.78 ass. Århus.
- Davidson, G. A., f.26.10.39 i Faldborg. P.&T.1.9.56. Fagp. I 89.59. 1.9.59 mhp. 1.9.61 ass. Varde. 1.5.64 Birkerød. Fagp.II 55.65. 1.7.67 oass. Hjørring. 1.12.73 ktr. Hjørring.

- Dehnfeld, H. C.**, f.18.6.28 i Egen. P.&T.1.11.49 som reservepostbud. 1.11.51 postbud. Postbudfagp.51.53. 1.7.54 overpakmester. 1.9.54 elevudd. Fagp.I 101.56. 1.5.57 ass. Kh. Fagp.II 56.60. 1.4.61 oass. Kh. 1.7.66 ktr. Kh. (Kastrup).
- Delfs-Jensen, A.**, f.26.2.14 i Rudkøbing. P.&T.1.9.31. Fagp. I 85.34. 1.9.34 mhp. 1.3.38 ass. Brorup. 1.11.39 Rudkøbing. 1.5.41 Kh. Fagp.II 37.41. 1.3.46 jbp.1 Kh. 1.3.48 oass. Kh. 1.1.56 ktr. Kh. 1.12.63 postmester ved Værløse postkontor. 1.2.70 postmester ved Nærum postkontor.
- Denker, K.**, f.5.10.11. 1.11.35 ldpbud. 1.6.40 pbud. Postbudfagp. 35.39. 1.3.42 opkm. 1.9.46 pkmfmd. 1.5.50 postbudformand. 1.4.60 postvagtmester Kh. (Vanløse).
- Densø, E. H.**, f.20.2.27. P.&T.1.11.44. 1.3.48 pb. Pbfagp. 40.51. 1.6.51 opkm. 1.11.65 pbfmd. 1.3.74 postvagtmester Kh.
- Dideriksen, B. A.**, f.9.12.30 i Otterup. P.&T.1.9.47. Fagp.I 103.50. Tildelt Joseph Michaelsens mindemedalje. 1.9.50 mhp. 1952 forstærkerprøven. 1.9.52 ass. Kolding. 1.4.53 Kolding T. Fagp.II 61.57. 1.4.60 oass. Kolding T. 1.4.65 ktr. Kolding T. 1.8.78 overkontrollør Kolding T.
- Dideriksen, J. E. K.**, f.7.10.33 i Stege. P.&T.1.5.62 som telegrafarbejderass. 1.5.64 telegrafarbejder. 1.4.66 monter i 7.1kl. 1.2.69 tegner i 9.1kl. 1. ingdistr. (Stege).
- Diederichsen, B.**, fr., f.15.2.56 i Mjolden sogn. P.&T. 1.8.72 Fagp.I 1975. 1.8.75 mhp. 1.8.77 ass. Kolding.
- Djarling, L.**, fr., f.20.4.61. P.&T.1.8.78 Kh.
- Dohrn, H. H.**, f.29.12.61. P.&T.1.8.78 gdir.
- Donnerborg, K. H.**, f.1.9.37 i Silkeborg. P.&T.1.9.56. Fagp.I 84.59. 1.9.59 mhp. 1.9.61 ass. Vejle. 1963 og 1965 sommerposteksp. Snekkersten. Fagp.II 52.65. 1.2.67 oass. Ålborg. (postens kundetj.). 1.3.71 ktr. Ålborg (postens kundetj.). 1.4.71 ktr. 4. overpostinsp. (postens kundetj.). 1.7.—31.8.74 tjf. u. løn. Ktr. 4. overpostinsp. (postens kundetj.).
- Drewsen, I. A.**, fr., f.28.6.45. P.&T.1.10.66. 1.10.68 kontorass. II. 1.10.72 kontorass. I. 1.2.78 overkontorassistent gdir. (dir. sekr.).
- Dreyer, I.**, fr., f.1.6.51 i Tønning. P.&T.1.6.8.68. Fagp.I 92.71. 1.9.71 mhp. 1972 forstærkerprøven. 1.9.73 ass. Kh. rtf. 1.11.74 kabelingstj. Fagp.II 55.77. Ass. kabelingstj.
- Drotner, I.**, fr., f.23.12.45 i Århus. P.&T.1.6.8.64. Fagp.I 69.67. 1.9.67 mhp. 1.9.69 ass. Århus. Fagp.II 43.73. 1.9.78 oass. Århus.
- Dudmish, J. L.**, f.26.3.56 i Jystrup sogn. P.&T. 1.8.75 Kh. (Kastrup). Fagp.I 1978. 17.4.78 Kh. 1.8.78 mhp. Kh.
- Due, B. H.**, f.5.4.20 på Frberg. P.&T.1.9.37. Fagp.I 64.41. 1.5.41 mhp. 1.5.44 ass. Hobro. 1.6.48 Hadsund. Fagp.II 42.51. 1.12.54 oass. Horsens. 1.4.62 postmester i Jelling.
- Dupont, E.**, fr., f.16.7.35 i Århus. P.&T.1.9.53. Fagp.I 85.56. 1.9.56 mhp. 1958 forstærkerprøven. 1.9.58 ass. Århus T. 1.5.62 afsk. e. ans. 1.1.72 ass. Århus. Fagp.II 52.77. 1.8.78 oass. Århus.
- Dupont, K.**, f.6.9.56 i Ålborg. P.&T.1.8.73. Fagp.I 1976. 1.8.76 mhp. 1.8.78 ass. Kh.
- Duus, K.**, f.9.6.23 i Middelfart. P.&T.1.10.55 som mekanikeraspirant. 1.10.57 mekaniker II. 1.10.58 mekaniker I 10 1kl. 1.4.60 overmekaniker. 1.4.61 radiomester 3 ingdistr. 1.4.66 radiomester i 18.1kl. 3.ingdistr. (Skåde).
- Dybdahl, P.**, f.27.8.36 i Skvum. P.&T.1.9.53. Fagp.I 72.56. 1.9.56 mhp. 1.9.58 ass. Kh. Fagp.II 43.63. 1.9.65 oass. Skanderborg. 1.5.70 ktr. Skjern. 1.6.78 overkontrollør Frederikshavn.
- Dybdal, J.**, f.13.12.37 i Vinderup. P.&T.1.9.54. Fagp.I 60.57. 1.9.57 mhp. 1.9.59 ass. Ringkøbing. Fagp.II 44.65. 1.7.67 oass. Skjern. 1.8.78 ktr. Skjern.
- Dyg, S. V. J.**, f.26.6.36 i Engesholm mark. P.&T.1.9.53. Fagp.I 63.56. 1.9.56 mhp. 1.9.58 ass. Kh. Fagp.II 37.64. 1.4.65 oass. Kh. 1.12.75 ktr. Kh. (omk.).
- Dyhrfjeld, P. M.**, f.22.3.16 i Rudkøbing. P.&T.1.9.32. Fagp. I 85.35. 1.9.35 mhp. 1.4.40 ass. Rønne. 1.5.40 Næstved. 1.5.41 Kh. Fagp.II 54.44. 1.7.45 girokt. 1.4.49 oass. Kh. 1.10.56 ktr. Kh. 1.11.67 postmester ved indlevpct. 4.
- Dzlegiel, F. J.**, f.10.3.23 i Karlebo. P.&T.1.7.55 som monteraspirant. 1.4.57 monter I. 1.4.58 mekaniker i 7.1kl. 1.10.60 — 30.9.61 u.f.nr. 1.7.62 mekaniker i 10.1kl. 1.9.64 overmekaniker i 12.1kl. 1.9.68 overmekaniker radiogtingtj. (Reersø).
- Dømler, K.**, f.2.12.26 i Herlufmagle. P.&T.1.9.43. Fagp.I 67.46. 1.9.46 mhp. 1.9.48 ass. Ringsted. 1.11.48 Næstved. Fagp.II 40.52. 1.10.57 oass. Hillerød. 4.9.—31.10.61 kst. pm. Helsing. 8.3.—23.6.62 kst. pm. Esum. 1.10.64 ktr. Vordingborg. 1.1.70 postmester i Tranebjerg Samsø.
- Edvold, H.**, f.13.11.39 i Kh. P.&T.30.11.56. 1.1.63 mek. 1.12.77 overmekaniker 1. ingdistr. (Albertslund).
- Egeberg, L. K.**, f.8.6.25. P.&T.1.5.50. 1.4.54 monter II. 1.4.50 monter. 1.4.62 mek. 1.12.76 overmekaniker 3. ingdistr. (Århus).
- Egeblad, J.**, f.27.10.12 på Frberg. P.&T.1.9.31. Fagp.I 62.34. 1.9.34 mhp. 1.9.37 ass. Kh. Fagp.II 45.41. 1.10.41 girokt. 1.12.43 jbp.1 Kh. 1.4.49 oass. Kh. 1.10.56 ktr. Kh. 1.5.68 postmester ved indlevpct. 31.
- Egemose, L.**, f.20.9.51 i Vordingborg. P.&T.1.6.8.68. Fagp.I 80.71. 1.9.71 mhp. 1.9.73 ass. Hørsholm. 1.12.75 Helsingør. 1.5.77 Hørsholm. Fagp.II 41.77. Ass. Hørsholm.
- Eid, I.**, fr., f.15.3.48 i Landet Tåsinge. P.&T.1.6.8.66. Fagp. I 85.69. 1.9.69 mhp. 1.9.71 ass. Kh. Fagp.II 48.77. Ass. Kh. (21).
- Ellertsen, P. S.**, f.13.9.23 i Kh. P.&T.1.9.41. Fagp.I 88.44. 1.9.44 mhp. 1.5.47 ass. Svendborg. 1.5.52 jbp.2 Frclia. Fagp.II 50.53. 1.9.55 oass. jbp.2 Frclia. 1.6.62 postmester i Åbybro.
- Els, H.**, f.28.12.43 i Dorf. P.&T.1.6.8.60. Fagp.I 88.63. 1.9.63 mhp. 1.9.65 ass. Kh. htg. Fagp.II 56.69. 1.3.70 oass. gdir. 19.12.70 oass. Kh. rtf. 1972 forstærkerprøven. 23.3.72 oass. Kh. htg. 1.6.74 ktr. Kh. htg. 1.9.74—31.8.77 tjf. u. løn. Ktr. Kh. htg.
- Elsnæs, J. H.**, R. f.26.2.19 i Bramminge. P.&T.1.9.35. Fagp.I 85.38. 1.9.38 mhp. 1.3.43 ass. Viborg. Fagp.II 57.45. 1.11.45 Ålborg. 1.8.49 4. overpostinsp. 1.5.51 oass. jbp.2 Frclia. 1.2.56 ktr. Herning. 1.4.61 overkontrollør Nykøbing Fl. 1.11.67 postmester i Nakskov. 1.11.72 postmester i Nykøbing Fl.
- Elthz, B.**, f.9.10.26 i Ejby. P.&T.1.9.43. Fagp.I 78.46. 1.9.46 mhp. 1.9.48 ass. Kh. 26.4.49 Odense. 1.5.52 jbp.2 Frclia. Fagp.II 53.53. 1.9.57 oass. Assens. 1.7.63 ktr. Skive. 1.4.69 overkontrollør Skive.
- Ejstrup, L. E. K.**, fr., f.6.2.56 i Farsø. P.&T.1.8.73. Fagp.I 1976. 1.8.76 mhp. 1.8.78 ass. Ålborg.
- Elberg, B. D.**, f.10.3.54 i Åbenrå. P.&T.1.6.8.71. Fagp.I 65.74. 1.9.74 mhp. 1.9.76 ass. Padborg. 1.10.77 ass. Åbenrå.
- Elberg, E.**, f.2.10.42 i Åbenrå. P.&T.1.5.59. Fagp.I 74.62. 1.5.62 mhp. 1.5.64 ass. Kh. 1.1.66 girokt. Fagp.II 49.68. 1.10.69 oass. Kh. 1.1.71 oass. gdir. 1.9.73 ktr. gdir. (løn- og penskt.).
- Eliassen, B.**, fr., f.19.7.50 i Kolding. P.&T.1.6.8.67. Fagp.I 72.70. 1.9.70 mhp. 1.9.72 ass. Kh. Fagp.II 45.76. Ass. Kh.
- Elmgård, O. F.**, f.11.8.15. 1.9.39 pbud. Postbudfagp. 45.45. 1.9.45 opkm. 1.6.48 pkmfmd. 1.9.53 postbudformand. 1.11.60 postvagtmester Kh. (omk.).
- Elming, N. M.**, f.27.8.42 i Løgstør. P.&T.1.6.8.59. Fagp.I 85.62. 1.9.62 mhp. 1.9.64 ass. Kh. 15.11.64 Fjerritslev. 1.4.65 Kh. Fagp.II 54.68. 1.10.69 oass. gdir. 1.11.73 ktr. gdir. (3. ekspekt.).
- Emborg, G.**, fr., f.28.7.38 i Skanderborg. P.&T.1.9.54. Fagp.I 80.57. 1.9.57 mhp. 1.9.59 ass. Brædstrup. 1.5.62 Maribo. 1.5.65 Århus. Fagp.II 57.71. 1.1.72 oass. Århus.
- Enevoldsen, P. E.**, f.6.7.26 i Frørup. P.&T.1.9.43. Fagp.I 78.46. 1.9.46 mhp. 1948 forstærkerkursus. 1.9.48 ass. Århus T. 15.11.49 Ålborg T. 1.11.52 Århus T. Fagp.II 46.54. 1.10.57 oass. Århus T. 1.4.64 ktr. Århus T. 1.6.77 overkontrollør Århus T.
- Engedahl, G.**, f.15.12.48 i Klemensker. P.&T.1.6.8.67. Fagp.I 88.70. 1.9.70 mhp. 1.9.72 ass. Fredensborg. Fagp. II 48.76. Ass. Fredensborg.
- Engel, M. C. C.**, f.29.3.17. 1.2.43 telegrafarbejder. 1.7.50 monter II. 1.1.53 monter I. 1.4.60 overmonter. 1.12.62 linjemester 2. ingdistr. (Haderslev).

- Engell, T., f.25.9.34 i Rønne. P.&T.1.9.51. Fagp.I 72.54. 1.9.54 mhp. 1.9.56 ass. Kolding T. 1957 forstærkerprøven. 1.6.59. Rønne. Fagp.II 58.62. 1.11.63 oass. Rønne. 1.9.73 ktr. Rønne.
- Erdmann, J., fr., f.13.9.47 i Svendborg. P.&T.16.8.64. Fagp.I 60.67. 1.9.67 mhp. 1.9.69 ass. Kh. 15.5.73 Odense. Fagp.II 41.73. Ass. Odense.
- Erdmann, S., fr., f.3.12.56. P.&T.1.8.78 Sønderborg.
- Erichsen, G. H., f.6.9.55 i Sødtondern. P.&T.1.8.72. Fagp. I 1975. 1.5.76 mhp. 1.5.78 ass. Åbenrå.
- Eriksen, B. O., fhv. redaktør af Dansk Post- og Telegraf Tidende, f.4.6.42 i Århus. P.&T.1.9.58. Fagp.I 33.51. 1.9.61 mhp. 1.9.63 ass. Kh. 1.5.65 Århus. Fagp.II 62.68. 1.4.69 oass. Århus. 1.7.76 ktr. Århus.
- Eriksen, C. L., f.6.4.25 i Tønder. P.&T.1.9.42. Fagp.I 54.45. 1.9.45 mhp. 1.9.47 ass. Kh. 1.5.49 girokt. Fagp.II 36.54. 1.9.57 oass. girokt. 1.10.64 ktr. Kh. 1.11.64 girokt. (postens kundetj.). 1.7.70 bogholder girokt. 1.12.77 overkontrollør girokt.
- Eriksen, G. J., cand. jur., f.3.10.43 i Overlade. P.&T. 16.8.60. Fagp.I 102.63. 1.9.63 mhp. 1.9.65 ass. Kh. Fagp.II 66.69. 1.10.69 oass. gdir. 1.4.71 ktr. gdir. 1.4.76 fuldmægtig gdir. (perspol. kt.).
- Eriksen, H., f.9.6.39 i Haderslev. P.&T.1.5.57. Fagp.I 68.60. 1.5.60 mhp. 1.5.62 ass. Kh. 1.10.64 Års. 1.5.65 Kolding. Fagp.II 48.67. 1.7.68 oass. Hillerød. 1.10.78 ktr. Ålborg.
- Eriksen, H. S., f.30.11.18 i Kh. P.&T.1.9.35. Fagp.I 62.38. 1.9.38 mhp. 1.12.42 ass. Ålborg. 1.5.43 Kh. Fagp.II 40.44. 1.4.52 oass. Kh. 1.9.58 ktr. Kh. R. 1.1.64 Kh. 1.4.69 overkontrollør Kh. 1.10.74-30.10.74 kst. pm. København lufthavn postkontor. 1.9.75 postmester ved Greve Strand postkontor.
- Eriksen, J. M., fr., f.1.6.54 i Skagen. P.&T.1.8.72. Fagp.I 1975. 1.8.75 mhp. Kh. 1.8.77 ass. Brønderslev.
- Eriksen, K., f.12.4.21 i Hampen. P.&T.1.9.38. Fagp.I 75.41. 1.9.41 mhp. 1.5.45 ass. Frcia. 1.11.48 jbp.2 Frcia. Fagp.II 39.49. 1.12.53 oass. jbp.2 Frcia. 1.11.58 Odense. 1.12.58 oass. Frcia. 1.4.61 post- og telegrafkasserer Sønderborg. 1.7.70 post- og telegrafkasserer Odense.
- Eriksen, K., f.22.3.41 i Kh. P.&T.1.9.58. Fagp.I 70.61. 1.9.61 mhp. 1.9.63 ass. Kh. 1.7.64 jbp i Kh. 1.11.65 Roskilde. 1.11.66 Køge. Fagp.II 36.67. 1.1.68 Saksbøbing. 1.4.69 oass. Nykøbing Fl. 1.10.71 oass. Kh. (avispostkt.).
- Eriksen, K. K., f.17.2.30 i Bregninge. P.&T.1.9.46. Fagp.I 67.49. 1.9.49 mhp. 1.9.51 ass. Kh. 25.4.52 Lemvig. 1.5.54 Frcia. 1.3.55 jbp.2 Frcia. Fagp.II 38.57. 1.3.61 Frcia. 1.9.62 oass. Frcia.
- Eriksen, L., f.3.9.45 i Ry. P.&T.16.8.63. Fagp.I 74.66. 1.9.66 mhp. 1.9.68 ass. Kh. 1.11.68 Sorø. Fagp.II 45.74. 1.5.77 oass. 1. overpostinsp. (kundetj.).
- Eriksen, O., f.23.1.49. P.&T.13.3.72. 1.9.74 pb. 1976 forstærkerprøven. 1.9.77 ass. Kh. rtf.
- Eriksen, O. M., f.11.6.58 i Odense. P.&T.1.8.74 Nyborg. 1.1.76 Vejle. Fagp.I 1977. 25.4.77 Kh. 1.8.77 mhp. Kh. 7.2.78 mhp. Kh. rtf.
- Eriksen, P. F., Rf, medlem af kommissionen for post- og telegrafvæsenets fagprøver. f.29.4.13 i Frcia. P.&T. 1.9.31. Fagp.I 103.34. Tildelt Joseph Michaelsens mindemedalje. 1.9.34 mhp. 1.9.37 ass. Kh. 1.11.37 radiofonitj. 1938 forstærkerkursus. Fagp.II 62.41. 1.6.41 overtelegrafinsp. 1.1.46 fuldmægtig gdir. 1.7.51 telegrafinspektør. 1. overtelegrafinspektoratet. 1.7.-30.11.56 kst. overtelegrafinspektør. 1.3.57 midlertidig til tjeneste i gdir. 1.12.60 telegrafinspektør gdir. 1.5.61 kontorchef gdir. 1.2.71 overtelegrafinspektør.
- Eriksen, P. H., f.19.12.25 i Århus. P.&T.1.9.42. Fagp.I 82.45. 1.9.45 mhp. 1947 forstærkerkursus. 1.9.47 ass. Århus T. 10.7.48 Skive. 1.3.50 Ringkøbing. 1.12.51 Kh. rtf. 1.5.54 kabelingstj. Fagp.II 48.54. 1.4.57 oass. kabelingstj. 1.4.62 ktr.kabelingstj. 1.11.65 overkontrollør kabelingstj. 1.10.68 Kh. hgt. 1.3.70 overkontrollør Kh. rtf.
- Eriksen, P. W., f.8.11.24 i Århus. P.&T.1.9.42. Fagp.I 67.45. 1.9.45 mhp. 1.9.47 ass. Kh. Fagp.II 43.53. 1.6.57 oass. Kh. 1.11.63 ktr. Kh. 1.11.71 overkontrollør Kh. (N).
- Eriksen, S. A., f.17.6.23. 1.7.48 pbud. Postbudfagp. 39.49. 1.12.54 opkm. 1.9.68 postbudformand. 1.12.72 postvagt-mester Århus.
- Eriksen, T., fr., f.7.4.40 i Odense. P.&T.1.11.57 som kontorassistentaspirant. 1.8.61 kontorass. II. 1.4.66 kontorass. I. 1.9.68 tegner i 9.1kl. kabeltj. (Kh.).
- Erland, C. J., f.4.12.06. 1.10.34 lpbud. 1.3.38 pbud. Postbudfagp. 39.37. 1.8.39 opkm. 1.4.46 pakmfrmd. 1.9.48 pbudfmd. 1.9.55 postvagtimester Kh. (Valby).
- Ernstsen, L. B., f.24.6.45 i Øster Velling. P.&T.16.8.62 Fagp.I 68.65. 1.9.65 mhp. 1.9.67 ass. Kh. 15.5.68 Århus. Fagp.II 40.71. 1.12.71 ass. 3. ingdistr. 1.7.74 oass. 3. ingdistr. (kttj.).
- Ernstsen, L. Bentmann, f.24.8.47 i Houlbjerg. P.&T.16.8.65. Fagp.I 82.68. 1.9.63 mhp. 1.9.70 ass. Kh. 1972 forstærkerprøven. 1.7.72 Kh. hgt. 1.6.74 ass. Åbenrå T. Fagp.II 53.74. 1.7.76 oass. Åbenrå T.
- Esager, V., f.16.6.55 i Staby. P.&T.1.8.72. Fagp.I 1975. 1.8.75 mhp. 1.8.-31.12.76 tjf. u. løn. Mhp. Kh. 1.1.78 ass. Kh. rtf.
- Eschen, P. K., f. 15.2.52 i Marstal. P.&T.16.8.69. Fagp.I 75.72. 1.9.72 mhp. 1.9.74 ass. Kh. 1975 forstærkerprøve. 20.1.75 Kh. rtf. 1.1.77 kabelingstj. Fagp.II 43.78. Ass. kabelingstj. (Kh.).
- Eskeklide, F. D., f.15.8.13 i Esbjerg. P.&T.1.9.31. Fagp.I 63.34. 1.9.34 mhp. 1.9.37 ass. Frcia T. 15.5.38 ass. Kh. 1938 radiocertifikat af I. kl. 1.6.40 Kh. T. Fagp.II 38.43. 1.4.49 oass. Kh. hgt. 1.1.61 ktr. Kh. hgt. 1.12.64 ktr. Slagelse.
- Eskenes, H. N., f.12.9.50 i Borris. P.&T.16.8.68. Fagp.I 92.71. 1.9.71 mhp. 1.9.73 ass. Kh. 1.4.75 Lyngby radio. 1.4.77 radioingstj. Fagp.II 60.77. 1.7.78 ass. gdir. (1. tekn. kt.).
- Eskildsen, A., f.3.10.50 i Horne. P.&T.16.8.68 Fagp.I 92.71. 1.9.71 mhp. 1.9.73 ass. Kh. Fagp.II 55.77. 1.6.78 ass. Hjørring.
- Eskildsen, I. W. T., f.30.1.32 i Volling sogn. P.&T.1.5.48. Fagp.I 70.51. 1.5.51 mhp. 1.5.53 ass. Kh. 1961 somterposteksp. Snekkersten. Fagp.II 40.62. 1.10.62 oass. Kh. 1.6.71 ktr. Kh. (omk.).
- Espensen, L. B., fr., f.24.4.51. P.&T.1.7.67. 1.4.72 kontorass. II. 1.8.74 elevudd. Fagp.I 1976. 1.5.77 ass. girokt.
- Evans, M. E., fr., f.25.7.36 i Odense. P.&T.1.9.52. Fagp.I 89.55. 1.9.55 mhp. 1957 forstærkerprøven. 1.9.57 ass. Kh. hgt. 1.8.59-31.1.60 u.f.n.r. Fagp.II 42.63. 1.8.64 oass. Kh. hgt. 1.10.71 ktr. Kh. hgt.
- Evers, A., f.28.11.16 i Horsens. P.&T.1.6.41. 1.6.43 postbud. Postbudfagp. 47.45. 1.9.45 overpakmester. 1.2.49 pakmesterformand. 1.4.54 postbudformand. 1.4.62 postvagtimester. 1.4.69 postvagtimester i 15.1kl. Kh. (Ø).
- Fabiansson, J., f.4.4.39 i Århus P.&T. 1.9.57. Fagp.I 68.60. 1.9.60 mhp. 1.9.62 ass. Hundested. 16.4.63 Lyngby radio. 1964 radiocertifikat af I. kl. Fagp.II 36.68. 1.10.68 oass. radioingstj. (Kh.).
- Fabricius, A., f.20.12.40 i Grædstrup. P.&T.1.9.58 Fagp.I 68.61. 1.9.61 mhp. 1.9.63 ass. Esbjerg. Fagp.II 33.68. 1.10.69 oass. Kh. (Ø).
- Fabricius, A. L., fr. f.17.5.49 i Bavelse. P.&T.16.8.65. Fagp.I 64.69. 1.9.69 mhp. 1.9.71 ass. Jyderup. 1.1.74 girokt. Fagp.II 43.76. Ass. girokt. 1.10.78 tjf. u. løn.
- Fammé, P. V. K., f.24.10.23 i Hørslev. P.&T.1.7.49 som montoraspirant. 1.4.51 monter I. 1.4.56 mekaniker II. 1.4.61 mekaniker i 10.1kl. 1.4.64 mekaniker i 12.1kl. 1.12.66 værkemester i 15.1kl. 2. ingdistr. (Frcia).
- Fenger, S., fr., f.9.4.54 i Ikast. P.&T.1.8.72. Fagp.I 1975. 1.8.75 mhp. 1.8.77 ass. Kh. 1.7.78 ass. Frederikssund.
- Fihl, L. S., fr., f.2.12.53 i Svendborg. P.&T.16.8.71. Fagp.I 85.74. 1.9.74 mhp. Kh. 1.9.76 ass. Kh.
- Filskov, J., f.7.1.30 i Jegindø. P.&T.1.9.46. Fagp.I 89.49. 1.9.49 mhp. 1951 forstærkerprøven. 1.9.51 ass. Nykøbing Fl. 24.4.53 Århus T. 1.9.54 Kh. rtf. Fagp.II 53.57. 1.7.57 gdir. 1.11.59 ass. gdir. 1.11.64 ktr. gdir. 1.9.73 overkontrollør gdir. (4. ekspkt.).

- Finderup, S. A., f.16.3.31. 1.8.53 monter II. 1.4.57 monter I. 1.4.62 monter i 7.lkl. 1.4.65 overmonter i 10.lkl. 1.3.69 kabelmester. 1.12.73 overtelegrafmester kabelingjt).
- Finseth, H., f.21.1.19 i Trondhjem. P.&T. 15.8.41 som ekstrakontorist. 1.12.43 kontorist. 1.4.46 kontorass. II. 1.4.50 kontorass. I. 1.4.65 overkontorassistent Odense.
- Fischer, B., fr., f.29.2.51 i Maribo. P.&T.16.8.67. Fagp.I 80.70. 1.9.70 mhp. 1.9.72 ass. Kh. 1.1.74 ass. gdir. 1.10.77 edb-centeret. Fagp.II 54.77. Ass. edb-centeret.
- Fischer, P., f.19.3.40 i Uubberud. P.&T. 16.8.65. Fagp.I 105 (udm)68. Tildelt Joseph Michaelæns mindemedalje. 1.9.68 mhp. 1.9.70 ass. girokt. 1.1.73 gdir. Fagp.II 69 (udm.)73. 1.2.74 oass. gdir. 1.9.75 ktr. gdir. 1.10.77 ktr. edb-centeret.
- Fisker, K. L., f.13.6.32 i Assens. P.&T.1.9.49. Fagp.I 63.52. 1.9.52 mhp. 1.9.54 ass. Grenå. 1.5.55 Odense. Fagp.II 47.61. 1.4.64 oass. Odense. 1.2.70 ktr. Odense.
- Fisker, M. B., fr., f.18.4.48 i Vildsted. P.&T.16.8.65. Fagp.I 93.68. 1.9.68 mhp. 1.9.70 ass. Kh. 1.9.73 opm.s kt. Fagp. II 64.74. 1.3.75 oass. opm.s kt. 1.9.76 gdir. 1.9.78 oass. Løgstør.
- Fisker, T., fr., f.29.9.46 i Gråsten. P.&T.16.8.63. Fagp.I 77.66. 1.9.66 mhp. 1.9.68 ass. Kh. Fagp.II 49.72. 1.2.74 oass. Frederikssund.
- Fixen, R. B., f.14.2.24 i Odense. P.&T.1.9.41. Fagp.I 83.44. 1.9.44 mhp. 1.9.46 ass. Kh. Fagp.II 50.50. 1.10.50 gdir. 1.9.55 oass. Haslev. 1.4.61 ktr. gdir. 1.6.64 postinspektør gdir. 1.1.1965-30.9.1970 redaktør af post- og telegrafvæsenets personaleblad «P og T». 1.7.73 kontorchef gdir. (5. ekspkt.).
- Fjederholt, J. J., f.7.12.20 i Fjederholt. P.&T.1.9.38. Fagp.I 84.41. 1.9.41 mhp. 1.1.45 ass. Århus. Fagp.II 40.48. 1.10.53 oass. Esbjerg. 1.7.59 ktr. Randers. 1.6.69 postforvalter ved posteksp. Odense 1.
- Flarup, K. R., f.13.8.19 i Neksø. P.&T.1.9.36. Fagp.I 77.39. 1.9.39 mhp. 1.9.43 ass. Korsør. 1.4.45 Tåstrup. Fagp.II 53.49. 1.4.53 oass. Kh. 1.4.54 postmester ved indlevpkt. 44.
- Flø, S., fr., f.2.10.52. P.&T.1.1.71. 1.2.74 kontorass. II. 1976 forstærkerprøven. 1.2.76 ass Kh. htg.
- Fogh, F. E., f.5.12.35 i Kastbjerg. P.&T.1.9.52. Fagp.I 52.55. 1.9.55 mhp. 1.9.57 ass. Kh. 1.5.61 Odense. Fagp.II 41.66. 1.9.68 oass. Odense.
- Foldager, V., f.26.4.20 i Stubbekøbing. P.&T.1.9.36. Fagp.I 66.39. 1.9.39 mhp. 1.5.44 ass. Løgstør. 1.6.45—31.1.46 u.f.nr. 1.2.46 Løgstør. 1.5.49 Helsingør. Fagp.II 43.51. 1.12.53—31.1.54 kst. pm. Hørsholm. 1.10.54 oass. girokt. 1.9.60 postforvalter ved Odense V. posteksp.
- Folsing, E. G., f.26.10.34. 1.9.62 mekaniker. 1.9.68 overmekaniker radioingjt. (Årsballe).
- Folsing, L., fr., f.17.9.56 i Rønne. P.&T.1.8.73. Fagp.I 1976. 1.8.76 mhp. 1.8.78 ass. Kh.
- Fors, J. O., f.18.10.57 i Rønne. P.&T.1.8.74 Åkirkeby. 1.1.76 Rønne. Fagp.I 1977. 25.4.77 Kh. 1.8.77 mhp. Kh. 1.10.77 mhp. Køge.
- Frandsen, A. E., fr., f.20.3.46 i Stubdrup. P.&T.16.8.63. Fagp.I 88.66. 1.9.66 mhp. 1.9.68 ass. Kh. 15.5.69 Århus. Fagp.II 50.72. 1.7.76 oass. Århus.
- Frandsen, E. L., f.25.11.46 i Brande. P.&T.16.8.64 Fagp.I 71.67. 1.9.67 mhp. 1.9.69 ass. Kh. Fagp.II 51.74. 1.7.74 oass. Kh. (omk.).
- Frandsen, H. J., f.10.6.14 i Kolding. P.&T.1.8.41 som monteraspirant. 1.4.42 monter I. 1.11.46 mekaniker I. 1.4.53 mekaniker I. 1.9.61 overmekaniker i 12.lkl 1.4.63 overmekaniker i 15. lkl. 1.4.71 telegrafmester 2. ingdistr. (Kolding).
- Frandsen, I. H., fr., f.16.9.27 i Hadsund. P.&T.1.2.46. 1.10.48 kontorist. 1.4.55 kontorass. II. 1.4.61 kontorass. I. 1.9.68 overkontorassistent Ålborg T. 1.5.75 overkontorassistent Ålborg.
- Frandsen, J. E. B., f.4.10.18 i Vindinge mark og sogn. P.&T.1.4.52 som hjælpetegner. 1.4.66 honorarlønnet telegrafmester. 1.4.72 telegrafmester radioingjt.
- Frandsen, K., fr., f.5.12.41. 1.11.63 kontorass. II. 1.5.67 kontorass. I. 1.9.75 overkontorassistent girokt.
- Frandsen, P. D., f.14.11.57 i København. P.&T. 1.8.75 Vordingborg. 1.1.77 Nykøbing Fl. Fagp.I 1978. 17.4.78 Kh. 1.8.78 mhp. Kh.
- Frandsen, R. G., fr., f.4.1.25 i Brabrand. P.&T.1.9.43. 1.4.46 kontorist. 31.1.49 afsk.e.ans. 1.3.51 kontorist. 1.4.55 kontorass. II. 1.4.61 kontorass. I. 1.4.69 overkontorassistent Århus.
- Frandsen, T., f.17.10.45 i Bratbjerg. P.&T.16.8.62. Fagp.I 81.65. 1.9.65 mhp. 1.9.67 ass. Kh. 15.11.69 Langa. Fagp.II 63.72. 1.7.73 oass Skanderborg.
- Frank, G., f.6.4.30 i Kolding. P.&T.1.9.46. Fagp.I 100.49. 1.9.49 mhp. 1951 forstærkerprøven. 1.9.51 ass. Korsør. 25.10.52 Kolding. 1.4.53 Kolding T. 1.2.54 Kh. rtf. Fagp.II 60.56. 1.2.57 gdir. 1.4.59 oass. gdir. 1.4.63 ktr. gdir. 1.10.68 telegrafinspektør gdir. (2.tekn.kt.).
- Frausing, E., fhv. sekretær ved kommissionen for post- og telegrafvæsenets fagprøver f.19.1.31 i Århus. P.&T. 1.5.48. Fagp.I 93.51. 1.5.51 mhp. 1952 forstærkerprøven. 1.5.53 ass. Kalundborg. 10.9.55 Kh. htg. Fagp.II 55.58. 1.1.59 gdir. 1.4.61 oass. gdir. 1.4.65 ktr. gdir. 1.4.71 overkontrollør gdir. 1.10.77 overkontrollør p. og t. skolen.
- Frausing, E., f.22.4.33 i Århus. P.&T.1.3.59 som ingeniøraspirant. 1.3.61 ingeniør i 15.lkl. kabelingjt. 1.4.62 ingeniør i 18.lkl. kabelingjt. 1.4.66 ingeniør i 21.lkl. kabelingjt. 1.10.68 ingeniør i 21.lkl. telegraflaboratoriet.
- Fredborg, A. J. S., f.28.4.25 i Struer. P.&T.1.9.43. Fagp.I 72.46. 1.9.46 mhp. 1.9.48 ass. Hjørring. 1.5.53 Ålborg. Fagp.II 36.54. 13.7—31.8.57 kst. pm. Mariager. 1.3.58 oass. Varde. 1.6.64 postforvalter ved posteksp. Ålborg 6.
- Frederiksen, A., f.7.3.47 i Ebeltoft. P.&T.16.8.64. Fagp.I 96.67. 1.9.67 mhp. 1.9.69 ass. Kh. Fagp.II 47.73. 1.2.74 oass. Kh. (omk.).
- Frederiksen, C. B., f.31.10.49 i Horsens. P.&T.16.8.67. Fagp.I 91.70. 1.9.70 mhp. 1.9.72 ass. girokt. Fagp.II 56.76. 1.9.77 ass. gdir. 1.3.78 tlf. u. løn.
- Frederiksen, E., fr., f.3.12.20 i Års. P.&T.1.9.38. Fagp.I 88.41. 1.9.41 mhp. 1.1.45 ass. Ålborg. 1.8.49 Års. Fagp.II 51.52. 1.5.54 postforvalter ved posteksp. Ålborg 5. 1.1.—28.2.61 u.f.nr. 1.7.62 ktr. Ålborg. 1.1.71 postmester i Arden.
- Frederiksen, E. B., fr., f.13.9.43 i Vandsted. P.&T.16.8.60. Fagp.I 75.63. 1.9.63 mhp. 1.9.65 ass. Kh. 12.11.66-28.2.67 tlf. u. løn. 1.3.67 afsk. e. ans. 1.8.78 genansat som ass. girokt.
- Frederiksen, F., f.29.3.47 i Åbenrå. P.&T.16.8.63. Fagp.I 70.66. 1.9.66 mhp. 1.9.68 ass. Kh. 15.11.70 Børup. Fagp.II 42.72. 1.7.73 oass. Slagelse (Ruds-Vedby).
- Frederiksen, H. V., f.26.12.39 i Herup. P.&T.1.9.56. Fagp. I 74.59. 1.9.59 mhp. 1.9.61 ass. Kolding T. 1962 forstærkerprøven. 10.3.62 Kh. rtf. 1.1.64 Herning. Fagp.II 53.66. 1.10.67 oass. Århus T. 1.9.71 Kolding T. 1.9.78 ktr. Kolding T.
- Frederiksen, L. A., fr., f.11.9.53 i Nakskov. P.&T.16.8.70. Fagp.I 84.73. 1.9.73 mhp. 1.9.75 ass. Kh.
- Frederiksen, R. K., fr., f.19.4.53 i Hee. P.&T.16.8.70. Fagp.I 102.73. 1.9.73 mhp. 1.9.75 ass. Kh.
- Frederiksen, S. E. D., R<sup>4</sup>, f.4.9.14 i Randers. P.&T.1.9.32. Fagp.I 81.35. 1.9.35 mhp. 1.10.38 ass. Kh. Fagp.II 65.41. 1.9.41 gdir. 1.4.46 oass. Horsens. 1.5.50 ktr. Åbenrå. 1.10.54 overkontrollør jbp.2 Frclia. 1.7.59 postmester i Esbjerg.
- Frederiksen, T. D., f.13.6.58. P.&T.1.8.78 gdir.
- Frederiksen, T. M., fr., f.9.2.46 i Revninge. P.&T.16.8.64. Fagp.I 75.67. 1.9.67 mhp. 1.9.69 ass. Kh. Fagp.II 43.73. 1.2.74 oass. Kh. (oplysningskt.).
- Frederiksen, V. A., f.18.2.16 i Års. P.&T.1.9.34. Fagp.I 90.37. 1.9.37 mhp. 1940 forstærkerkursus. 1.9.40 ass. Kh. T. 1.11.41 gdir. Fagp. II 60.43. 1.2.50 oass. Kh. 1.11.56 ktr. Kh. 1.4.61 overkontrollør Kh. 1.4.66 postmester ved Rødovre postkontor.
- Freudental, S., f.25.7.61. P.&T.1.8.78 Åbenrå.
- Fries, E. de, f.10.10.39 i Kh. P.&T.1.3.64. 1.2.66 postbud. 1.4.71 tegner opm.s kt.

- Frils, F. W., f.6.2.28 i Kh. P.&T.1.9.51 som montøraspirant. 1.3.53 montør I. 1.4.58 mekaniker i 7.lkl. 1.4.62 mekaniker i 10.lkl. 1.4.66 tegner i 9.lkl. 1.ingdistr. (Kh.).
- Frils, J. T., f.24.9.28 i Lundegaard, Klovborg sogn. 1.11.70 ingeniør 2. ingdistr.
- Frils, S., fr., f.12.4.54 i Løgumkloster sogn. P.&T.16.8.71. Fagp.I 74.74. 1.9.74 mhp. 1.9.76 ass. Kh.
- Frils, S. R., f.11.6.25. 1.4.72 tegner 1. ingdistr.
- Frøerlund, O., f.10.5.44 i Engesvang. P.&T.16.8.60. Fagp.I 87.63. 1.9.63 mhp. 1.9.65 ass. Kh. Fagp.II 65.69. 1.3.70 oass. gdir. 1.2.72 ktr. opm.s kt. 1.12.77 overkontrollør Kh.
- Fuglsang, J. R., f.29.6.26 i Kolding. P.&T.1.9.44. Fagp.I 90. 47.1.9.47 mhp. 1.9.49 ass. Kh. Fagp.II 51.53. 1.12.54 gdir. 1.9.57 oass. Haderslev. 1.10.61 ktr. gdir. 1.11.64 postinspektør gdir. 1.11.69 postinspektør ved overpostmesterembedet. 1.11.72 kontorchef gdir. (persp.olt. kt.).
- Fuglsang, K., fr., f.29.3.43 i Ravnkilde. P.&T.16.8.59. Fagp.I 88.62. 1.9.62 mhp. 1.9.64 ass. Kh. Fagp.II 52.69. 1.3.70 oass. gdir. 1.2.73 oass. opm. (postens kundetj.). 1.9.73 kontrollør opm. (postens kundetj.).
- Fuglsang, P., f.30.1.53 i København. P.&T.16.8.71. Fagp.I 105(udm.).74. 1.9.74 mhp. 1.9.76 ass. opm.s kt.
- Fuglsig, M., fr., f.25.9.44 i Skodsborgskov. P.&T.16.8.62. Fagp.I 91.65. 1.9.65 mhp. 1.9.67 ass. Kh. Fagp.II 49.71. 1.1.72 oass. Kh. 1.4.77 oass. gdir. (løn- og penskt.).
- Fuglø, S., f.17.3.48 i Klaksvik. P.&T.16.8.66. Fagp.I 79.69. 1.9.69 mhp. 1.9.71 ass. Tórshavn. 15.11.71 Kh. 1.5.75 girokt. Fagp.II 37.76. 1.10.77 edb-centeret. 1.8.78 oass. edb-centeret.
- Furdal, L. M., fr., f.28.10.52 i Tølløse. P.&T.16.8.70. Fagp. I 88.73. 1.9.73 mhp. 1.9.75 ass. Tølløse.
- Færgemann, P. E. N., f.30.7.45 i Brabrand. P.&T.16.8.62. Fagp.I 81.65. 1.9.65 mhp. 1967 forstærkerproven. 1.9.67 ass. Kh. htg. 1.1.69 Århus T. Fagp. II 45.71. 1.9.71 oass. Århus T.
- Gade, H. E. P., f.15.10.31 i Skringstrup. P.&T.1.9.48. Fagp. I 52.51. 1.9.51 mhp. 1.9.53 ass. Stege 1.3.56 Roskilde. Fagp.II 51.60. 1.6.62 oass. Kh. (postens kundetj.). 1.6.66 Roskilde (postens kundetj.). 1.9.68 ktr. Roskilde (postens kundetj.). 1.4.71 ktr. 1. overpostinsp. (postens kundetj.).
- Gade, O. H., f.27.4.49 i Junget. P.&T.16.8.66. Fagp.I 76.69. 1.9.69 mhp. 1.9.71 ass. Kh. 15.5.73 Horsens. Fagp. II 51.76. Ass. Horsens.
- Gadekær, S. W., f.15.6.48 i Tårs. P.&T.16.8.65. Fagp.I 75.68. 1.9.68 mhp. 1.9.70 ass. Kh. 15.11.70 Sæby. Fagp.II 53.75. Ass. Sæby.
- Gajhede, O. T., f.11.3.33 i Skagen. P.&T.1.5.50. Fagp.I 50.53. 1.5.53 mhp. 1.5.55 ass. Kh. 1.5.59 Skagen. Fagp.II 42.62. 1.5.66 oass. Skagen.
- Gall, E. E., fr., f.20.4.41 i Sønderborg. P.&T.1.9.58. Fagp.I 61.61. 1.9.61 mhp. 1.8.64 ass. 1.2.66 afsk. e. ans. 1.1.74 ass. girokt. Fagp.II 43.76. Ass. girokt.
- Gamby, C., f.3.2.23 i Vordingborg. P.&T.1.9.39. Fagp.I 81.42. 1.9.42 mhp. 1.4.46 ass. Kalundborg. 1.5.47 Kh. Fagp.II 49.49. 1.11.49 jbp.I Kh. 1.6.55 oass. Kh. 1.4.61 ktr. Kh. 1.10.68 post- og telegrafkasserer Silkeborg.
- Gamst, E. H., fr., f.18.6.29 i Kh. P.&T.1.1.48. 1.10.50 kontorist. 1.4.58 kontorass. II. 1.4.61 kontorass. I. 1.4.69 overkontorassistent gdir. (løn- og penskt.).
- Ganer, C. P., f.16.11.32 i Nørhede. P.&T.1.9.52. Fagp.I 89.55. 1.9.55 mhp. 1.9.57 ass. Skjern. Fagp.II 56.63. 1.4.64 oass. Skjern. 1.4.67 gdir. 1.7.69 ktr. girokt. 1.4.77 overkontrollør girokt.
- Garset, L. A., f.13.9.27 i Hvidovre. P.&T.1.3.50 som montøraspirant. 1.12.51 montør I. 1.4.57 mekaniker II. 1.3. 61 mekaniker i 10.lkl. 1.4.63 overmekaniker i 12.lkl. 1.4.66 telegrafmester i 15.lkl. 1. ingdistr. (Kh.).
- Geer, B., f.26.5.34. P.&T.1.6.56. 1.6.58 mekaniker. 1.4.63 mekaniker i 10. lkl. 1.9.68 mekaniker i 12. lkl. 1.10.71 overmekaniker 3. ingdistr. (Århus).
- Geil, J. H., f.20.10.46 i Lohals. P.&T.16.8.64. Fagp.I 92.67. 1.9.67 mhp. 1.9.69 ass. Kh. Fagp.II 60.72. 1.7.73 oass. gdir. 1.7.77 ktr. gdir. (1. ekspkt.).
- Geisle, N., f.3.4.61. P.&T.1.8.78 gdir.
- Gellert, P. M., f.25.8.54 i Tyrstrup sogn. P.&T.16.8.71 Fagp.I 66.74. 1.9.74 mhp. 1.9.76 ass. Kh.
- Gemmer, G. I., fr., f.16.9.32 i Toftlund. P.&T.1.5.49. Fagp.I 70.52. 1.5.52 mhp. 1.5.54 ass. Ringkøbing. 1.5.57 Haderslev. Fagp.II 36.63. 1.9.63 oass. Esbjerg. 1.1.68 postforvalter ved posteksp. Haderslev 1.
- Gemmer, J. I. J., f.17.2.48 i Skrydstrup. P.&T.16.8.65. Fagp.I 75.68. 1.9.68 mhp. 1.9.70 ass. Kh. 15.5.71 Haderslev. 1.7.72 Fredericia. Fagp.II 48.74. 1.2.75 2. overpostinsp. 1.3.78 oass. 2. overpostinsp.
- Gensmann, H. A., f.5.11.29 i Rønne. P.&T.1.5.46. Fagp.I 64.49. 1.5.49 mhp. 1.5.51 ass. Kh. htg. Fagp.II 47.58. 1.7. 60 oass. Kh. htg. 1.4.65 ktr. Kh. htg. 1973 forstærkerproven. 1.6.75 ktr. kabelingtj.
- Gerfort, K., fr., f.20.8.47 i Vigerslev. P.&T.16.8.66. Fagp.I 73.69. 1.9.69 mhp. 1.9.71 ass. Kh. Fagp.II. 37.76. Ass. Kh. (V).
- Gerliff, K. A., civilingeniør, R1, f.9.11.10 i Kh. P.&T.1.5.37 som ingeniør 3.ingdistr. 1.7.41 kabelingtj. 1.6.43 telegrafingeniør II gdir. 1.4.49 telegrafingeniør I.ingdistr. 1.9.56 afdelingsingeniør kabelingtj. 1.3.62 distriktsingeniør 3. ingdistr.
- Gersborg-Hansen, A. M., fr., f.6.4.47 i Agerskov. P.&T. 16.8.64. Fagp.I 104.67. Tildelt Joseph Michaelsens mindemedalje. 1.9.67 mhp. 1.9.69 ass. Kh. 1.10.72 ass. gdir. Fagp.II 68(udm.).73. 1.7.73 oass. gdir. 23.6.76-22.9.76 tjf. u. løn. Oass. gdir. (løn- og penskt.).
- Gertsen, K. M., fr., f.20.6.49 i Salling. P.&T.16.8.66. Fagp. I 82.69. 1.9.69 mhp. 1.9.71 ass. Kh. Fagp.II 59.76. 1.10.76 Århus. 1.10.77 ass. 3. overpostinsp.
- Gilby, O., f.1.1.38 i Kh. P.&T.1.8.71. 1.12.76 tegner 1. ingdistr. 1.10.77 tegner bygtj. (Kh.).
- Gisløv, F. J., f.31.10.45 i Århus. P.&T.16.8.63. Fagp.I 70.66. 1.9.66 mhp. 1.9.68 ass. Kh. 15.11.71 Randers. Fagp.II 46.72. 1.9.77 oass. Randers.
- Gitz, J. E., f.13.7.40 i Hårslev. P.&T.1.9.57 Fagp.I 70.60. 1.9.60 mhp. 1.9.62 ass. Birkerød. 1.11.62 Fåborg. 1.4.65 Odense. Fagp.II 39.68. 1.9.71 oass. Odense.
- Gjerløv, G., f.11.2.20 i Frøcia. P.&T.1.9.37. Fagp.I 60.40. 1.9.40 mhp. 1.2.44 ass. Roskilde. 1.11.44 Odense. 1.12.45 Korsør. 1.5.49 Roskilde. Fagp.II 39.54. 1.9.55 oass. Holbæk. 1.12.61 postmester i Jægerspris.
- Gjævnøe, I. M., fr., f.13.11.54 i Holsteinborg sogn. P.&T. 16.8.71. Fagp.I 74.74. 1.9.74 mhp. 1.9.76 ass. Nykøbing Sj.
- Gloerup, D., fr., f.28.6.36 i Højbjerg. P.&T.1.9.52. Fagp.I 82.55. 1.9.55 mhp. 1.9.57 ass. Kh. 1.5.59 Randers. 1.9.64-30.4.65 u.f.nr. Fagp.II 52.66. 1.2.67 oass. Frøcia. 11.7.73 tjf. u. løn.
- Glud, T. V., f.4.9.38 i Horsens. P.&T.1.9.57. Fagp.I 92.60. 1.9.60 mhp. 1.9.62 ass. Kh. 1.4.63 Grenå. Fagp.II 53.66. 1.4.69 oass. Brande. 1.9.70 Randers. 1.2.73 oass. Århus.
- Gottfredsen, P. C., f.24.11.18. 1.12.42 pbud. Postbudfagp. 48.46. 1.7.46 opkm. 1.7.49 pkmfmd. 1.10.54 postbudformand. 1.5.63 postvagtmester Kh. (Kastrup).
- Gramstrup, I. M. F., fr., f.4.12.40. P.&T.1.5.58. Fagp.I 70.61. 1.5.63 ass. 1.5.-31.10.66 tjf. u. løn. 1.11.66 afsk. e. ans. 1.9.75 genansat som ass. girokt. Fagp.II 53.73. Ass. girokt.
- Grand, H. M., f.5.8.27 i Kh. P.&T. 1.3.63. 1.4.72 telegrafmester radioingtj.
- Grann, K. R., f.3.11.36 i Horsens. P.&T.1.5.54. Fagp. I 72.57. 1.5.57 mhp. 1.5.59 ass. Kh. 1.9.59 Herring. Fagp.II 40.64. 1.1.68 oass. Århus. 1.7.77 ktr. Århus.
- Gravgaard, H., f.21.7.31 i Stadl. P.&T.9.1.52 som aspirant. 1.11.54 landpostbud. Postbudfagp. 47.56. 1.9.58 elevudd. Fagp.I 78.60. 1.5.61 ass. Thisted. 1.4.62 Hirtshals. Fagp.II 47.64. 1.6.66 oass. Esbjerg. 1.9.73 ktr. Esbjerg.

- Gregersen, B., f.24.5.20 i Stege. P.&T.1.9.37. Fagp.I 76.40. 1.9.40 mhp. 1944 forstærkerkursus. 1.6.44 ass. Korsør. Fagp.II 46.47. 1.4.50 oass. Fadborg. 1.10.57 ktr. Haderslev. 1.10.66 postmester i Bjerringbro
- Gregersen, J., f.10.9.60. P.&T.1.8.78 Sønderborg.
- Gregersen, K. K., fr., f.24.2.50 i Holstebro. P.&T.16.8.67. Fagp.I 76.70. 1.9.70 mhp. 1972 forstærkerprøven. 1.9.72 ass. Kh. rtf. 1.11.74 telegraflaboratoriet. Fagp.II 47.75. Ass. telegraflaboratoriet.
- Gregersen, L. M., f.20.1.49 i Frcia. P.&T.16.8.67. Fagp.I 73.70. 1.9.70 mhp. 1.9.72 ass. girokt. Fagp.II 48.76. 1.9.77 ass. gdir. 1.8.78 tlf. u. løn.
- Gregersen, S. P. V., f.1.7.21 i Ulstrup. P.&T.15.2.48 som hjælpekonstruktør. 1.3.50 konstruktør III radiolngtj. (Skamlebæk). 1.3.51 konstruktør II radiolngtj. (Skamlebæk). 1.7.54 ingeniør i 18.lkl. radiolngtj. (Skamlebæk). 1.4.58 ingeniør i 21.lkl. radiolngtj. (Skamlebæk). 1.4.61 ingeniør i 23.lkl. radiolngtj. (Skamlebæk). 1.4.66 ingeniør i 25.lkl. radiolngtj. (Skamlebæk).
- Greibe, W., f.4.3.39. P.&T. 1.6.68 som civilingeniør. 1.1.71 afdelingsingeniør (2. indgistr.).
- Groth, A. H., f.28.7.18 i Marstal. P.&T.1.9.35. Fagp.I 76.38. 1.9.38 mhp. 1940 forstærkerkursus. 1.8.42 ass. Nykøbing Fl. 1.11.42 Nyborg. Fagp.II 45.46. 1.11.47 gdir. 1.12.51 oass. telegraflaboratoriet. 1.4.57 ktr. Kh. rtf. 1.4.59 ktr. telegraflaboratoriet. 1.4.63 overkontrollør telegraflaboratoriet.
- Grube, E., fr., f.26.5.46 i Marstal. P.&T.16.8.62. Fagp.I 85.65. 1.9.65 mhp. 1.9.67 ass. Kh. Fagp.II 45.72. 1.7.72 oass. Kh. (Hvidovre).
- Grube, M., f.16.1.53 i Sønderborg. P.&T.16.8.69. Fagp.I 77.72. 1.9.72 mhp. 1.9.74 ass. Kh. 1975 forstærkerprøve. 20.1.75 Kh. rtf. 1.1.77 Åbenrå T. Fagp.II 48.78. Ass. Åbenrå T.
- Grubjerg, A. H., f.28.10.21 i Kh. P.&T.1.5.47 som hjælpemaskinist. 1.6.49 maskinist. 1.6.50 maskinmester II gdir 1.2.53 maskinmester II i. indgistr. (Kh.). 1.4.58 maskinmester i 18.lkl. i. indgistr. (Kh.). 1.9.68 maskinmester i 21.lkl. i. indgistr. (Kh.).
- Grunnet, W., f.27.7.24 i Ålborg. P.&T.1.9.41. Fagp.I 85.44. 1.9.44 mhp. 1.9.46 ass. Kh. Fagp.II 49.51. 1.8.51 Ålborg. 1.7.52 4.øverpostinsp. 1.11.54 oass. Skagen. 1.5.59 Ålborg. 21.9.59—4.3.60 kst. pm. Hadsund. 1.4.61 kir Ålborg. (postens kundetj.). 1.10.70 postmester i Sæby.
- Grøn, S. K., f.2.5.55 i Stoholm. P.&T.1.8.72. Fagp.I 1975. 1.8.75 mhp. 1.8.77 ass. Hadsund. 1.10.77 ass. Thisted.
- Grønbeck, A., f.27.12.30 i Melfort, Canada. P.&T.1.9.47. Fagp.I 70.50. 1.9.50 mhp. 1952 forstærkerprøven. 1.9.52 ass. Kh. rtf. 1.10.56. Kh. htg. Fagp.II 47.59. 1.4.61 oass. Kh. htg. 1.4.66 ktr. Kh. htg.
- Grøndahl, V., f.17.9.40 i Borup. P.&T.1.9.57. Fagp.I 90.60. 1.9.60 mhp. 1.9.62 ass. Kh. 17.12.65 Kh. rtf. 1967 forstærkerprøven. Fagp.II 44.68. 1.7.68 oass. Kh. rtf. 1.9.73 ktr. Kh. rtf.
- Grønkjær, J. S., f.9.1.56 i Århus. P.&T.1.8.73. Fagp.I 1976. 1.8.76 mhp. 1.8.78 ass. Kh.
- Grønlund, A. J., f.9.1.27. 1.8.49 monter I. 1.4.54 mek. i 7.lkl. 1.4.61 mek. i 10.lkl. 1.4.64 mek. i 12.lkl. 1.1.74 overmekaniker i. indgistr. (Kh.).
- Grønning, J. E., f.10.8.56 i Skive. P.&T.1.8.73. Fagp.I 1976. 1.8.76 mhp. 1.8.78 ass. Kh.
- Gudbrand, E. L., fr., f.7.4.16 i Kh. P.&T.1.10.35. 1.5.40 kontorist. 1.10.46 kontorass. II. 1.4.55 kontorass. I. 1.7.66 overkontorassistent Kh. (avispkt.).
- Gug, L., fr., f.21.2.27 i Hadsund. P.&T.1.9.45. Fagp.I 85.48. 1.9.48 mhp. 1.9.50 ass. Bjerringbro. Fagp.II 45.56. 1.2.57 Kh. 1.9.59 oass. Kh. 1.4.60 girokt. 1.4.66 ktr. girokt. 1.7.69 postmester ved indlevpkt. 46.
- Guldsmed-Thomsen, O., f.2.3.39 i Ørslevkloster. P.&T. 1.9.56. Fagp.I 60.59. 1.9.59 mhp. 1.9.61 ass. Kh. 1.10.61 Roslev. Fagp.II 43.67. 1.10.68 oass. Frhavn.
- Guttorm, I., fr., f.9.9.25. 1.5.51 kontorist. 1.12.57 kontorass. II. 1.4.62 kontorass. I. 1.1.73 overkontorassistent Kh. htg.
- Gøtz, G., fr., f.2.3.61. P.&T.1.8.78 Kh.
- Gyldenhof, A., f.11.4.22 i Århus. P.&T.1.9.39. Fagp.I 68.42. 1.9.42 mhp. 1.4.46 ass. Skærbæk. Fagp.II 33.52. 1.7.55 oass. Tønder. 1.10.61 ktr. Esbjerg. 1.7.65 postmester i Brørup. 1.8.72 postmester i Års.
- Gyldenvang, J. E., f.12.5.27 i Asnaes. P.&T.1.9.45. Fagp.I 57.48. 1.9.48 mhp. 1.9.50 ass. Viborg. Fagp.II 38.61. 1.3.62 oass. Silkeborg.
- Gøbel, C. P., f.14.5.24 i Stepping. P.&T.1.9.41. Fagp.I 69.44. 1.9.44 mhp. 1.9.46 ass. Holbæk. 23.10.47 Kh. Fagp.II 36.52. 1.11.56 oass. Kh. 1.12.63 ktr. Viborg.
- Gaardbo, J. K., f.8.6.20. 1.7.44 pbud. Postbudfagp. 54.46. 1.2.57 opkm. 1.7.56 pakmfmd. 1.4.58 pbudfmd. 1.10.62 postvagtmester Århus.
- Gaarde, C. G., f.9.3.32 i Sjølund. P.&T.1.5.50. Fagp.I 65.53. 1.5.53 mhp. 1.5.55 ass. Vejen. Fagp.II 39.62. 1.5.66 oass. Vejen. 1.4.71 ktr. Vejen.
- Gaarde, P., f.15.4.41 i Vejstrup. P.&T.1.5.58. Fagp.I 55.61. 1.5.61 mhp. 1.5.63 ass. Kh. 1.5.64 Haderslev. Fagp.II 41.68. 1.5.72 oass. Haderslev.
- Hagelquist, H. J., f.4.5.45 i Ålborg. P.&T.16.8.62. Fagp.I 60.65. 1.9.65 mhp. 1.9.67 ass. Allerød. 15.5.68 Struer. 1.4.69 Roslev. Fagp.II 41.73. 1.9.73 oass. Roslev.
- Hagelquist, J. D., fr., f.5.2.61. P.&T.1.8.78 Hjørring.
- Hakonsen, I. B., fr., f.7.1.39 i Varde. P.&T.1.5.56. Fagp.I 83.59. 1.5.59 mhp. 1.5.61 ass. Kh. Fagp.II 57.67. 1.7.68 oass. Kh. 1.10.69 gdir. 1.10.72 ktr. gdir. (løn- og penskt.).
- Hakonsen, R. J., f.9.4.32 i Radsted. P.&T.1.9.51. Fagp.I 58.54. 1.9.54 mhp. 1.9.56 ass. Kh. Fagp.II 36.63. 1.4.64 oass. Kh. 1.6.66 girokt. 1.5.67 postmester ved indlevpkt. 52.
- Hald, L. S., f.3.4.48. i Rønne. P.&T.16.8.65. Fagp.I 94.68. 1.9.70 ass. Kh. 1.9.73 opm.s. kt. Fagp.II 55.74. 1.3.75 oass. opm.s. kt.
- Hallsson, E. M., fr., f.30.8.31 i Svendborg. P.&T. 1.5.48. Fagp.I 65.51. 1.5.51 mhp. 1.5.53 ass. 30.6.61 afsk. e. ans. 1.12.75 ass. Birkerød.
- Hamann, B., f.28.9.20 i Erittse. P.&T.1.5.46. Fagp.I 65.49. 1.5.49 mhp. 1.5.51 ass. Birkerød. 1.5.52 Kh. 1.5.55 jbp.I Kh. Fagp.II 36.57. 1.4.61 oass. Kh. 1.4.64 jbp.I Kh. 1.5.68 ktr. Kh. (Chlund). 18.8.75 kst. pm. ved indleveringspkt. 25 i Kh.
- Handberg, I., fr., f.25.3.28 i Kh. P.&T.1.4.45. 1.4.49 kontorist. 1.4.56 kontorass. II. 1.4.61 kontorass. I. 1.9.68 overkontorassistent Kh. (pakkepkt.).
- Hankil, P., f.14.11.23 i Brande. P.&T.1.9.40. Fagp.I 97.43. 1.9.43 mhp. 1.4.46 ass. Århus. Fagp.II 53.50. 1.10.52 3.øverpostinsp. 1.11.54 oass. Herning. 1.5.59 ktr. Nakskov. 1.4.69 overkontrollør Nakskov. 1.11 - 30.11.72 kst. pm. Nakskov. Overkontrollør Nakskov. 1.11.74 postmester i Brande.
- Hansen, A., fr., f.7.2.29 på Frberg. P.&T.1.9.47. Fagp.I 81.50. 1.9.50 mhp. 1.9.52 ass. Tønder. 1.5.55. Kolding. Fagp.II 37.61. 1.9.62 oass. Kolding.
- Hansen, A., f.28.4.38 i Daugård. P.&T.1.9.55. Fagp.I 88.58. 1.9.58 mhp. 1.9.60 ass. Herning. Fagp.II 54.65. 1.2.67 oass. Nyborg.
- Hansen, A. C., f.21.11.21 i Troense. P.&T.1.9.38. Fagp.I 76.41. 1.9.41 mhp. 1.12.45 ass. Holbæk. 1.5.47 Kh. Fagp.II 38.50. 1.6.50 jbp.I Kh. 1.12.54 oass. Kh. 1.9.57 jbp.I Kh. 1.4.61 ktr. Kh. 1.11.66 postmester i Svinninge.
- Hansen, A. E., f.19.1.21. P.&T.1.3.36. 1.2.45 pb. Pbfagp 47.46. 1.2.47 opkm. 1.4.63 pbfmd. 1.9.73 postvagtmester. Kh.
- Hansen, A. F. D., f.7.4.14. P.&T.1.4.38. 1.3.40 postbud Postbudfagp. 43.42. 1.7.44 overpakmester. 1.6.57 postbudformand. 1.4.67 postvagtmester Vejle.
- Hansen, A. E. J., fr., f.26.3.30. 1.4.51 kontorist. 1.4.58 kontorass. II. 1.4.62 kontorass. I. 1.4.75 overkontorassistent Odense T.
- Hansen, A. G., f.20.12.24 i Velen. P.&T.1.9.41. Fagp.I 79.44. 1.9.44 mhp. 1.9.46 ass. Sønderborg. 23.10.47 Kh. 1.5.41 Gråsten. Fagp.II 47.53. 1.4.57 oass. Åbenrå. 1.11.62 ktr. Veile. 1.5.66 postmester i Vestervig. 1.7.73 postmester i Hurup Thy.



- Hansen, A. G. M., fr., f.22.5.25 i Gentofte. P.&T.1.5.45. 1.8.47 kontorist. 1.9.54 kontorass. II. 1.4.60 kontorass. I. 1.7.71 overkontorassistent Kh. rtf.
- Hansen, A. J. S., fr., f.25.5.48 i Mørke. P.&T.16.8.65. Fagp. I 60.68. 1.9.68 mhp. 1.9.70 ass. Kh. Fagp.II 46.75. Ass. Kh.
- Hansen, A. M., fr., f.25.8.26 i Kastrup, Præstø amt. P.&T.1.9.45. Fagp.I 71.48. 1.9.48 mhp. 1.9.50 ass. 23.6.54 afsk. e. ans. 1.4.72 ass. Nykøbing Fl. 15.11.73 Vordingborg. Fagp.II 38.76. Ass. Vordingborg.
- Hansen, A. S., f.15.4.28 i Rolsted. P.&T.1.8.53 som monteraspirant. 1.6.55 monter I. 1.10.55 mekaniker II. 1.10.56 mekaniker I. 1.4.58 overmekaniker. 1.4.61 radiomester 2.ingdistr. 1.4.65 radiomester i 18.lkl. 2.ingdistr. (Sdr. Højrup).
- Hansen, A. T., fr., f.9.3.47 i Strellev. P.&T.16.8.64. Fagp.I 72.67. 1.9.67 mhp. 1.9.69 ass. Kh. Fagp.II 51.73. 8.12.74-7.3.75 tjf. u. løn. 1.7.77 ass. Kh.
- Hansen, A. V., f.3.7.24 i Assens. P.&T.1.9.40. Fagp.I 82.43. 1.9.43 mhp. 1.4.46 ass. Kh. Fagp.II 52.52. 1.7.52 gdir. 1.10.55 oass. kabelingtj. 1.4.61 ktr. kabelingtj.s kt 1.11.64 gdir. 1.4.65 overkontrollør gdir. 1.5.71 materialforvalter gdir. (materieldepotet).
- Hansen, B., f.28.4.37 i Frhavn. P.&T.1.9.53. Fagp.I 66.56. 1.9.56 mhp. 1.9.58 ass. Kh. Fagp.II 42.64. 1.2.65 oass. Kh. 1.3.75 ktr. Kh. (Glostrup).
- Hansen, B., fr., f.20.12.27 i Sønderborg. P.&T.17.5.45. 1.1.49 kontorist. 1.4.56 kontorass. II. 1.4.61 kontorass. I. 1.7.77 overkontorassistent Sønderborg.
- Hansen, B., f.3.3.46 i Kh. P.&T.1.12.65 som reservepostbud. 1.9.67 postbud. Postbudfagp. 50.69. 1.6.69 overpakmester. 16.8.69 elevudd. Fagp.I 81.71. 1.10.76 ass. girokt.
- Hansen, B., fr., f.12.12.49. P.&T.1.7.70. 1.12.76 tegner 2. ingdistr. (Åbenrå).
- Hansen, B. B., fr., f.21.4.48 i Grenå. P.&T.16.8.66. Fagp.I 89.69. 1.9.69 mhp. 1.9.71 ass. Kh. (Dragør).
- Hansen, B. E., f.28.12.22 i Guldborg F. P.&T.16.8.47 som hjælpemaskinist. 1.9.49 maskinist. 1.9.50 maskinmester II i 1.ingdistr. 1.7.57 maskinmester I i 1.ingdistr. 1.4.63 maskinmester i 21.lkl. 1.ingdistr. (Kh.).
- Hansen, B. G., fr., f.30.1.56 i Nørre-Lyndelse. P.&T.1.8.72. Fagp.I 1975. 1.8.75 mhp. 1.8.77 ass. Kh.
- Hansen, B. L., fr., f.6.3.46 i Egemose dam. Søllested. P.&T.16.8.63. Fagp.I 87.66. 1.9.66 mhp. 1.9.68 ass. Kh. Fagp.II 48.74. 1.7.74 kst. og 1.9.74 oass. gdir. 1.12.74-31.8.75 tjf. u. løn. Oass. gdir. (løn- og penskt.).
- Hansen, B. M., fr., f.11.12.37 i Aså. P.&T.1.9.54. Fagp.I 89.57. 1.9.57 mhp. 1.9.59 ass. Hjørring. 1.2.62 ass. Dronninglund.
- Hansen, B. N., fr., f.9.11.58 i Horne Fyn. P.&T.1.8.75. Fåborg. 1.1.77 Sønderborg. Fagp.I 1978. 17.4.78 Kh. 1.8.78 mhp. Kh.
- Hansen, B. P., fr., f.15.10.44 i Randers. P.&T.16.8.62. Fagp.I 80.65. 1.6.67 afsk. e. ans. 1.12.72 mhp. 1.1.74 ass. girokt. Fagp.II 51.78. Ass. girokt.
- Hansen, B. R., f.5.9.35 i Kirkendrup mark. P.&T.1.9.52. Fagp.I 88.55. 1.9.55 mhp. 1.9.57 ass. Kh. 1.10.57 Tårs-havn. 1.3.59 Frcla. 1.1.60 jbp.2 Frcla. Fagp.II 57.62. 1.11.63 oass. Århus. 1.4.64 3. overpostinsp. 1.9.68 ktr. Odder. 1.5.78 overkontrollør Vejle.
- Hansen, B. T., f.6.2.43 i Keldby. P.&T.1.10.70. 1.10.72 mek. 1.12.77 overmekaniker I. ingdistr. (Kh.).
- Hansen, B. V., f.27.8.51 i Hvorup. P.&T.16.8.69. Fagp.I 84.72. 1.9.72 mhp. 1.9.74 ass. Kh. Fagp.II 37.78. Ass. Kh.
- Hansen, B. W., f.23.6.48 i Sdr. Bjært. P.&T.16.8.65 Gram. 1.10.66 Kolding. Fagp.I 66.68. 27.3.68 Kh. 1.9.68 mhp. Kh. 1.9.70 ass. Kh. Fagp.II 37.74. 1.1.78 oass. Kh. (omk.).
- Hansen, C., f.15.2.26. 1.3.47 telegrafarbejder. 1.4.51 monter II. 1.7.55 monter I. 1.4.61 overmonter. 1.4.66 kabelmester kabelingtj. (Korsør).
- Hansen, C. A. V., f.25.10.41 i Hunseby. P.&T.1.9.58. Fagp. I 65.61. 1.9.61 mhp. 1.9.63 ass. Kh. 11.12.63 Kolding T. 1965 forstærkerprøven. 6.3.65 Kh. rtf. Fagp.II 47.68. 15.12.68 Nykøbing Fl. 1.10.69 oass. Nykøbing Fl.
- Hansen, C. E., f.28.5.34 i Asnæs. P.&T.1.3.56 som monteraspirant. 1.2.58 monter I. 1.4.58 mekaniker i 7.lkl. 1.4.63 mekaniker i 10.lkl. 1.6.66 mekaniker i 12.lkl. 1.4.69 overmekaniker i 15.lkl. radioingtj. (Skamlebæk).
- Hansen, D. D., f.26.6.44 i Kh. P.&T.16.8.61. Fagp.I 70.64. 1.9.64 mhp. 1.9.66 ass. Århus T. 1967 forstærkerprøven. 6.3.67 ass. Kh. rtf. Fagp.II 42.70. 1.1.71 oass. Kh. rtf. 1.7.73 oass. gdir. 1.10.77 oass. p.og t. skolen. 1.2.78 tjf. u. løn.
- Hansen, D. F., fr., f.30.3.61. P.&T.1.8.78 Nykøbing Fl.
- Hansen, D. S., fr., f.21.1.38 i Ærøskøbing. P.&T.1.5.54. Fagp.I 83.57. 1.5.57 mhp. 1959 forstærkerprøven. 1.5.59 ass. Kh. rtf. 5.7.61-4.1.62 og 31.7.64-30.1.65 u.f.nr. Fagp. II 50.69. 1.3.70 oass. kabelingtj.
- Hansen, Egon, forstander for post- og telegrafskolen, fhv. medlem af kommissionen for post- og telegrafvæsenets fagprøver, f.4.4.20 i Hjørring. P.&T.1.9.37. Fagp.I 81.40. 1.9.40 mhp. 1.5.44 ass. Kjellerup 1.5.46 Kh. Fagp.II 54.49. 1.11.49 gdir. 1.7.53 oass. 3.ingdistr.s kt. 1.4.58 ktr. radioingtj. (kttj.). 1.4.63 overkontrollør radioingtj. (kttj.). 1.9.68. telegrafinspektør gdir. 1.4.71 postinspektør gdir. 1.10.77 postinspektør p. og t. skolen.
- Hansen, Elgil, f.5.9.40 i Odense. P.&T.1.5.57. Fagp.I 95.60. 1.5.60 mhp. 1.5.62 ass. Kolding T. 1963 forstærkerprøven. 9.3.63 Kh. rtf. Fagp.II 57.66. 1.9.67 oass. kabelingtj. 1.6.71 telegrafmester kabelingtj. 1.4.71 ktr. kabelingtj. 1.9.76 overkontrollør kabelingtj.
- Hansen, Erik, R., f.3.5.21 i Vejle. P.&T.1.9.38. Fagp.I 89.41. 1.9.41 mhp. 1.6.45 ass. Vejle. Fagp.II 53.50. 1.10.53 oass. Lemvig. 1.5.59 ktr. Rønne. 1.8.71 kst. og 1.9.71 postmester i Rønne.
- Hansen, Erik, f.14.8.35 i Odense. P.&T.1.9.52. Fagp.I 78.55. 1.9.55 mhp. 1.9.57 ass. Kh. 21.4.58 Kolding T. 1959 forstærkerprøven. 13.3.59 Kh. rtf. Fagp.II 51.65. 1.9.65 oass. Kh. rtf. 1.2.67 gdir. 1.4.69 ktr. Kh. rtf. 1.3.70 ktr. gdir. (4.ekspkt.).
- Hansen, Evald, R. f.29.4.14 i Næstved. P.&T.1.9.30. Fagp.I 66.33. 1.9.33 mhp. 1937 radiocertifikat af I. kl. 1.5.38 ass. Blåvand radio. 1.12.40 Bjerringbro. 1.5.42 Kh. T. Fagp. II 47.43. 1.6.43 jbp.1 Kh. 1.4.47 ass. Kh. 1.5.50 jbp.1 Kh. 1.4.54 ktr. Maribo. 1.8.62 postmester i Nykøbing Sjælland.
- Hansen, Evald, f.18.12.23 i Jerlev. P.&T.1.9.41. Fagp.I 64.44. 1.9.44 mhp. 1.9.46 ass. Ringkøbing. 1.12.46 Vejle. Fagp.II 42.52. 1.4.57 oass. Viborg. 1957 sommerposteksp. Veirs strand. 1.7.63 ktr. Hjørring. 1.8.67 postmester i Løkken.
- Hansen, E. R., f.13.12.31 i Gjerup. P.&T.1.5.48. Fagp.I 68.51. 1.5.51 mhp. 1.5.53 ass. Rønne. 1.6.59 Thisted. Fagp.II 36.59. 1.12.62 oass. Thisted. 1.6.-31.8.69 kst. pm. i Ålestrup. 1.3.70 ktr. Stege.
- Hansen, E. B., fr., f.8.6.46 i Nykøbing M. P.&T.16.8.63. Fagp.I 84.66. 1.9.66 mhp. 1.9.68 ass. Fredensborg. 15.11.71 ass. Hornbæk.
- Hansen, E. Bremsee, f.24.6.27 i Odense. P.&T.1.9.44. Fagp. I 76.47. 1.9.47 mhp. 1.8.49 ass. Kh. 24.10.49 Slagelse. Fagp.II 46.55. 1.2.59 oass. Vejle. 1.11.63 ktr. Slagelse. 1.4.72 postmester i Jyderup.
- Hansen, E. C. G., f.29.4.20 i Kh. P.&T.1.9.37. Fagp.I 71.40. 1.9.40 mhp. 1.5.44 ass. Kh. Fagp.II 40.48. 1.11.48 jbp.1 Kh. 1.4.54 oass. Kh. 1.9.55 jbp.1 Kh. 1.4.60 Kh. 1.7.60 ktr. Kh. 1.1.73 postmester ved indlevpkt. 5.
- Hansen, E. E., f.21.10.34 i Maribo. P.&T.1.9.52. Fagp.I 84.55. 1.9.55 mhp. 1.9.57 ass. Nekkø. 1.5.58 Nakkø. Fagp.II 44.64. 1.9.64 oass. Birkerød. 1.11.71 ktr. Birkerød.
- Hansen, E. E., f.12.12.41 i Præstø. P.&T.1.5.59. Fagp.I 97.62. 1.5.62 mhp. 1.5.64 ass. Kh. Fagp.II 63.69. 1.10.69 oass. gdir. 1.12.73 ktr. gdir. (1. ekspkt.).

- Hansen, E. E., f. 21.7.46 i Kalvehave. P.&T.16.8.64 Fagp.I 80.67. 1.9.67 mhp. 1.9.69 ass. Kh. 15.11.69 Næstved. 1.1.72 Roskilde. 1.5.73 l. overpostinsp. Fagp.II 47.73. 1.7.74 kst. og 1.9.74 oass. l. overpostinsp.
- Hansen, E. G., f.10.9.28 i Vejlen. P.&T.1.9.45. Fagp. I 69.48. 1.9.48 mhp. 1.9.50 ass. Kh. 1.9.55 jbp.1 Kh. Fagp. II 40.56. 1959 sommerposteksp. Humlebæk. 1.9.59 oass. Kh. 1.12.65 ktr. Kh. (Søborg).
- Hansen, E. H., f.12.5.34 i Ørum. P.&T.1.9.51. Fagp.I 65.54. 1.9.54 mhp. 1.9.56 ass. Kh. 1.6.58 Hammel. Fagp.II 36.63. 1.2.67 oass. Viborg.
- Hansen, E. H., fr., f.22.6.56 i Hvidovre. P.&T. 1.8.75 Kh. Fagp.I 1978. 17.4.78 Kh. 1.8.78 mhp. Kh.
- Hansen, E. H., fr., f.11.1.29 i Lemvig. P.&T.1.12.45. 1.2.50 kontorist. 1.4.58 kontorass. II. 1.4.61 kontorass. I. 1.4.69 overkontorassistent gdir. (5. ekspkt.).
- Hansen, E. J. B., f.16.3.26 i Poulsker. P.&T.1.7.48 som resejpepostbud. 1.7.50 postbud. Postbudfagp.47.51. 1.6.51 overpakmester. 1.9.51 elevuidd. Fagp.I 64.53. 1.5.54 ass. Nykøbing Fl. Fagp.II 36.59. 1.12.61 oass. Kh. 1.3.73 ktr. Kh. (V).
- Hansen, E. K., f.6.2.35 i Uldum. P.&T.1.9.52. Fagp.I 91.55. 1.9.55 mhp. 1.9.57 ass. Kh. 21.4.58 Århus T. 1959 forstærkerprøven. 13.3.59 Kh. rtf. Fagp.II 59.63 1.11.63 oass. gdir. 1.4.69 ktr. gdir. 1.4.75 overkontrollør gdir. (2. tekn. kt.).
- Hansen, E. K., f.16.10.52 i Næstved. P.&T.1.8.72. Fagp.I 1975. 1.8.75 mhp. 1.8.77 ass. Kh.
- Hansen, E. M., fr., f.17.5.45 i Stårby. P.&T.16.8.62. Fagp.I 71.65. 1.9.65 mhp. 1.9.67 ass. Kh. 1.6.-30.11.69 u.f.nr. 1.12.69 ass. Nykøbing Fl. 1.1.75-30.6.75 kst. pm. i Mern. Fagp.II 41.76. 1.2.77 oass. Nykøbing Fl.
- Hansen, E. O., f. 3.10.42 i Vejle. P.&T.16.8.59. Fagp.I 78.62. 1.9.62 mhp. 1.9.64 ass. Kh. 1.2.65 Bramminge. 15.5.68 ass. girokt.
- Hansen, E. R., f.17.3.32 i Nørskov. P.&T.1.9.48. Fagp.I 65.51. 1.9.51 mhp. 1.9.53 ass. Kh. Fagp.II 41.62. 1.4.63 oass. Kh. 1.3.65 Esbjerg. 1.7.70 ktr. Herning.
- Hansen, E. W., f.10.2.26 i Randers. P.&T.1.9.42 som cykelbud. 1.4.46 reservepostbud. 1.3.47 postbud. Postbud-fagp.53(udm).50. 1.2.51 overpakmester. 1.9.53 elevuidd. Fagp.I 79.55. 1.5.56 ass. Frclia. Fagp.II 56.60. 1.2.61 oass. Maribo. 1.9.65 ktr. Hillerød. 1.4.71 overkontrollør Hillerød.
- Hansen, E. W., f.27.1.31 i Otterup. P.&T.1.9.46. Fagp.I 67.49. 1.9.49 mhp. 1.2.52 ass. Nordby Fanø. 30.1.54 Frclia. 1.3.55 Nordby Fanø. Fagp.II 36.58. 1.2.63 oass. Fanø. 1.10.77 oass. Esbjerg.
- Hansen, F., f.2.2.43 i Jyderup. P.&T.16.8.60. Fagp.I 74.63. 1.9.63 mhp. 1.9.65 ass. Kh. htg. Fagp.II 40.69. 1.9.70 oass. gdir. 1.8.75 ktr. Kh. htg.
- Hansen, F., f.11.7.48 i Sønderborg. P.&T.16.8.65. Fagp.I 65.68. 1.9.68 mhp. 1.9.70 ass. Kh. 15.5.74 Sønderborg. Fagp.II 43.75. Ass. Sønderborg.
- Hansen, F., f.13.2.54 i Vejle. P.&T.16.8.71. Fagp.I 89.74. 1.9.74 mhp. 1.9.76 ass. Kh. 15.4.77 ass. Birkerød.
- Hansen, F. A., f.20.4.60. P.&T.1.8.78 gdir.
- Hansen, F. C., f.22.3.56 i Kh. P.&T.1.8.74 Kh. Fagp.I 1977. 25.4.77 Kh. 1.8.77 mhp. Kh.
- Hansen, F. M., f.25.3.39 i Lodskov. P.&T.1.9.56. Fagp.I 66.59. 1.9.59 mhp. 1.9.61 ass. Ringsted. Fagp.II 40.66. 1.6.68—31.7.71 tj. under Den kgl. Grønlandske Handel (Godthåb) 1.9.70 oass. Ringsted. 1.1.72 oass. Odense. 1.5.78 oass. postekspedition Odense NØ.
- Hansen, F. T., f.29.10.31 i Tørring. P.&T.1.9.47. Fagp.I 76.50. 1.9.50 mhp. 1.11.52 ass. Frclia. 1.4.55 jbp.2 Frclia. Fagp.II 43.59. 1.4.61 Frclia. 1.7.61 oass. jbp.2 Frclia. 1.12.66 ktr. Holstebro i Kliplev.
- Hansen, G., f.14.11.28 i Kliplev. P.&T.1.9.45. Fagp.I 74.48. 1.9.48 mhp. 1950 forstærkerkursus. 1.9.50 ass. Skive. 25.10.51 Kolding. 1.4.53 Kolding T. Fagp.II 46.55. 1.11.59 oass. Kolding T. 1.4.65 ktr. Kolding T. 1.9.73 overkontrollør Kolding T.
- Hansen, G. H., f.28.11.31 i Unnerup. P.&T.1.9.48. Fagp.I 85.51. 1.9.51 mhp. 1952 forstærkerprøven. 1.9.53 ass. Kh. rtf. 28.4.56 Nykøbing Fl. Fagp.II 55.59. 1.6.61 oass. Nykøbing Fl. 1.4.63 telegraflaboratoriet 1.4.66 ktr telegraflaboratoriet. 1.8.78 overkontrollør telegraflaborat.
- Hansen, G. J., f. 31.7.35 i Kh. P.&T.25.7.60 som overenskomstlønnet mekaniker. 1.4.71 overmekaniker radioingtj. (Kastrup).
- Hansen, G. J. M., f.4.3.10 i Kh. P.&T.1.9.30. Fagp.I 55.33. 1.9.33 mhp. 1.9.36 ass. Kh. 1.11.58 oass. Kh. (avispskt.).
- Hansen, G. V., fr., f.26.4.19 i Kh. P.&T.1.3.39. 1.5.43 kontorist. 1.8.50 kontorass. II. 1.4.60 kontorass. I. 1.2.71 overkontorassistent girokt.
- Hansen, H., fr., f.22.4.46. 1.9.68 kontorass. II. 1973 forstærkerprøven. 1.5.73 ass. Kh. rtf. 1.4.76 telegraflaborat. Fagp.II 43.77. Ass. telegraflaborat.
- Hansen, H., f.6.2.24 i Hadbjerg. P.&T.1.9.42. Fagp.I 72.45. 1.9.45 mhp. 1947 radiocertifikat af I. kl. 1.9.47 ass. Kh. htg. Fagp.II 45.53. 1.4.56 oass. Kh. htg. 1.4.63 ktr. Kh. htg.
- Hansen, H., f.8.9.25 i Lendemark. P.&T.1.9.43. Fagp.I 63.46. 1.9.46 mhp. 1.9.48 ass. Herning. 15.5.50 Tórshavn. 1.4.54 Frclia. 1.6.55 jbp.2 Frclia. Fagp.II 36.56. 1.12.58 oass. jbp.2 Frclia. 1.5.65 Padborg (Kruså posteksp.). 1.12.69 postforvalter ved posteksp. Odense 2.
- Hansen, H., f.31.10.47 i Frørup. P.&T. 16.8.65. Fagp.I 63.68. 1.9.68 mhp. 1.9.70 ass. Kh. 15.11.72 Fredericia. 15.5.74 Svendborg. Fagp.II 43.75. Ass. Svendborg.
- Hansen, Harry, f.2.12.26 i Gudme. P.&T.1.9.44. Fagp.I 83.47. 1.9.47 mhp. 1.9.49 ass. Kh. Fagp.II 59.55. 1.6.56 gdir. 1.11.57 oass. Middelfart. 1.9.64 ktr. 2. overpostinsp. 1.10.71 overkontrollør Svendborg. 1.6.-30.6.73 kst. pm. Svendborg. Overkontrollør Svendborg.
- Hansen, Harry, f.15.6.34 i Sønderborg. P.&T.1.9.52. Fagp.I 67.55. 1.9.55 mhp. 1.9.57 ass. Kh. Fagp.II 38.63. 1.2.64 jbp.1 Kh. 1.6.64 oass. Kh. 1.6.72 ktr. Kh. (omk.).
- Hansen, H., f.20.6.54 i Verringe sogn. P.&T.16.8.71. Fagp.I 93.74. 1.9.74 mhp. 1.7.75-30.11.76 tjf. u. løn. 1.2.78 ass. Assens.
- Hansen, H. A., f.19.6.39 i Basselund. P.&T.1.9.56. Fagp.I 69.59. 1.9.59 mhp. 1.9.61 ass. Rønne. Fagp.II 53.65. 1.9.67 oass. Rønne. 1.3.70 oass. gdir. 1.4.71 ktr. gdir. 1.11.75 overkontrollør gdir. (LTPsekr. [post]).
- Hansen, H. E., f.28.11.20. 1.6.46 pbud. Postbudfagp. 50.47. 1.10.48 opkm. 1.4.56 pkmfmd. 1.8.61 postbudformand. 1.9.75 postvagtmester Helsingør.
- Hansen, H. E., f.4.3.29 i Horsens. P.&T.1.7.51 som hjælpe-tegner. 1.7.53 tegner 2.ingdistr. 1.4.65 tegner i 15.lkl. 2. ingdistr. 1.9.75 telegrafmester 2. ingdistr. (Tønder).
- Hansen, H. E., f.25.9.31 i Sommersted. P.&T.1.9.49. Fagp.I 82.52. 1.9.52 mhp. 1.9.54 ass. Maribo. 1.1.55 Århus T. 16.12.55 Kh. rtf. 1956 forstærkerprøven. 17.4.56 Åbenrå. Fagp.II 45.60. 1.4.62 oass. Åbenrå. 1.9.68 ktr. Åbenrå. 1.7.70 ktr. Åbenrå T.
- Hansen, H. E., f.20.3.50 i Gunderslev. P.&T. 16.8.67. Fagp.I 73.70. 1.9.70 mhp. 1.9.72 ass. Kh. 15.5.73 Roskilde. Fagp.II 41.76. 1.5.78 ass. Skibby.
- Hansen, H. E., f.21.6.61. P.&T.1.8.78 gdir.
- Hansen, H. G., f.14.8.30 i Andkær. P.&T.1.9.47. Fagp.I 68.50. 1.9.50 mhp. 1.9.52 ass. Kh. htg. 1.1.53 Århus T. 1953 forstærkerprøven. 16.12.53 Kolding T. Fagp.II 42.57. 1.4.61 oass. Kolding T. 1.4.67 ktr. Kolding T.
- Hansen, H. G. D., f.13.6.30 i Vamdrup. P.&T.1.9.46. Fagp.I 89.49. 1.9.49 mhp. 1.9.51 ass. Esbjerg. 24.10.52 Kh. Fagp.II 59.56. 1.1.57 gdir. 1.9.59 ass. Kh. 1.12.60 gdir. 1.10.64 ktr. gdir. 1.6.69 overkontrollør Kh. (K).
- Hansen, H. H., f.27.12.38 i Røvedrup. P.&T.1.5.56. Fagp.I 90.59. 1.5.59 mhp. 1.5.61 ass. Kh. 29.6.61. Frclia. Fagp.II 64.66. 1.7.66 2. overpostinsp. 1.2.67 oass. 2. overpostinsp. 1.9.70 ktr. Sønderborg.
- Hansen, H. N. P., R., f.25.5.13 i Odense. P.&T.1.9.30. Fagp. I 72.33. 1.9.33 mhp. 1.6.37 ass. Århus. 1.2.38 Rymgård. Fagp.II 40.39. 1.5.42 Århus. 1.7.47 oass. Ålborg. 21.4.-13.10.55 kst. pm. Hadsund. 1.8.55 ktr. Ålborg. 1.6.64 post- og telegrafkasserer Ålborg.

- Hansen, H. P., f.31.7.23 i Bøglidgård, Thorning sogn. P.&T.1.9.39. Fagp.I 97.42. 1.9.42 mhp. 1.4.46 ass. girokt. Fagp.II 57.54. 1.12.54 oass. Rudekøbing. 3.1.—31.1.56 kst. pm. Rudekøbing. 1.4.61 ktr. Middelfart.
- Hansen, H. P., f.9.5.31 i Rødby Havn. P.&T.1.5.48. Fagp.I 81.51. 1.5.51 mhp. 1952 forstærkerprøven. 1.5.53 ass. Kh. rtf. 1.10.57 Nykøbing Fl. Fagp.II 57.59. 1.4.60 gdir. 1.6.61 oass. gdir. 1.12.65 ktr. kabelingtj. (Kh.). 1.4.66 ktr. gdir. 1.4.71 telegrafinspektør gdir. (2. tekn. kt.) 1.10.77 gdir. midlertidig chef for telestyrelsens økonomiafd.
- Hansen, H. R., f.29.11.33 i Århus. P.&T.1.9.50. Fagp.I 67.53. 1.9.53 mhp. 1.9.55 ass. Kh. Fagp.II 47.61. 1.9.63 oass. Kh. 1.9.71 ktr. Kh. (Søborg).
- Hansen, H. T., f.23.2.20 i Redso. P.&T.1.6.48 som montør- aspirant. 1.3.49 monter I. 1.4.54 mekaniker II. 1.4.59 mekaniker i 10. lkl. 1.4.62 mekaniker i 12. lkl. 1.1.66 overmekaniker i 15.lkl. 3.ingdistr. 1.4.69 værkemester i 18.lkl. 3.ingdistr. (Århus).
- Hansen, H. W., f.16.3.25 i Vejle. P.&T.1.9.42. Fagp.I 73.45. 1.9.45 mhp. 1.9.47 ass. Nyborg. 1.1.48 Århus T. 1.4.49 Ringkøbing. 1.12.51 Århus T. Fagp.II 43.53. 1.4.57 oass. Århus T. 1.4.64 ktr. Århus T.
- Hansen H. V. N., f.1.7.17 i Vamdrup. P.&T.1.9.35. Fagp.I 98.38. 1.9.38 mhp. 1940 forstærkerkursus. 1.9.41 ass. Kh. rtf. 1.1.43 Kolding. Fagp.II 65.44. 1.6.50 oass. Horsens. 1.11.54 ktr. Viborg. 1.4.58 overkontrollør Viborg. 1.5.65 postmester i Grenå.
- Hansen, I., fr., f.11.1.27 i Kh. P.&T. 1.2.47. 1.5.49 kontorist. 1.4.56 kontorass. II. 1.4.61 kontorass. I. 1.4.69 overkontorassistent Kh htg.
- Hansen, I. A., f.3.5.44 i København. 1.4.66 pbud. Postbud-fagp. 49.72. 1.4.72 opkm. 1.8.73 elevudd. Fagp.I 1975. 1.5.76 ass. girokt.
- Hansen, I. B., f.21.1.25. 1.11.49 telegrafarbejder. 1.4.53 monter II. 1.4.58 monter I. 1.4.62 overmonter i 7.lkl. 1.4.63 linjemester i 10.lkl. 1.4.66 linjemester i 12.lkl. 1.4.73 telegrafmester 1.ingdistr. (Stege).
- Hansen, J., f.3.2.55 i Nykøbing Sj. P.&T.1.8.72. Fagp.I 1975. 1.8.75 mhp. 1.8.77 ass. Kh.
- Hansen, J., f.17.10.58 i Frederikshavn. P.&T. 1.8.75 Grindsted. 1.1.77 Esbjerg. Fagp.I 1978. 17.4.78 Kh. 1.8.78 mhp. Kh.
- Hansen, J. A., f.4.2.47 i Gørlev Sjælland. P.&T.16.8.64 Fagp.I 91.67. 1.9.67 mhp. 1.9.69 ass. Kh. 18.12.69 Kh. rtf. 1971 forstærkerprøven. 23.3.71 Kh. htg. 1.12.72 overtelegrafinsp. Fagp.II 63.73. 1.7.74 kst. og 1.9.74 oass. overtelegrafinsp. 1.10.77 oass. Åbenrå T.
- Hansen, J. A., fr., f.11.3.47 i Stenmagle. P.&T.16.8.64. Fagp.I 72.67. 1.9.67 mhp. 1.9.69 ass. Hillerød. 1.1.70 tjf. u. løn.
- Hansen, J. B., f.28.10.33 i Frederikshavn. P.&T. 1.9.53. 1.4.72 telegrafmester telegraflaboratoriet.
- Hansen, J. B. J., fr., f.21.9.48 i Gloسلunde. P.&T.16.8.66. Fagp.I 91.69. 1.9.69 mhp. 1.9.71 ass. Sakskestøbing.
- Hansen, J. E., fr., f.24.7.39 i Ørslevstev. P.&T.1.9.56. Fagp.I 74.59. 1.9.59 mhp. 1.9.61 ass. Kh. Fagp.II 49.67. 1.9.67 oass. Kh. (Ø).
- Hansen, J. H., f.31.3.47 i Nørre Snede. P.&T.16.8.64. Fagp.I 60.67. 1.9.67 mhp. 1.9.69 ass. Kh. htg. 19.12.70 ass. Kh. rtf. 1972 forstærkerprøven. 23.3.72 Kh. htg. Fagp.II 47.74. 1.11.74 gdir. 1.11.75 oass. gdir. 1.3.76—28.2.78 tjf. u. løn. Oass. gdir. (2. tekn. kt.).
- Hansen, J. K., fr., f.31.12.46 i Odense. P.&T.16.8.63. Fagp.I 73.66. 1.9.66 mhp. 1968 forstærkerprøven. 1.9.68 ass. Kh. htg. 1.3.71 gdir. Fagp.II 46.73. 1.7.74 kst. og 1.9.74 oass. gdir. (2. tekn. kt.).
- Hansen, J. P., f.10.9.49 i Odense. P.&T.16.8.67. Fagp.I 70.70. 1.9.75 mhp. 1.9.72 ass. Århus. 15.5.74 Langå. 15.4.76 Roskilde. Fagp.II 42.76. Ass. Roskilde.
- Hansen, J. P. B., f.8.3.52 i Vester-Nebel. P.&T.16.8.69. Fagp.I 71.72. 1.9.72 mhp. 1.9.74 ass. Kh. 1975 forstærkerprøven. 20.1.75 ass. Kh. htg. 1.11.77 ass. edb-centre-ret.
- Hansen, K., fr., f.27.4.54 i Uge. P.&T.1.8.73. Fagp.I 1976. 1.8.76 mhp. 1.8.78 ass. Sønderborg.
- Hansen, K., f.25.7.44 i Tyvelse. P.&T.16.8.62. Fagp.I 80.65. 1.9.65 mhp. 1.9.67 ass. Hornbæk. Fagp.II 49.71. 1.9.71 oass. Helsingø. 1.10.77 ktr. Helsingø.
- Hansen, Kurt, f.30.7.46 i Rise, Zørø. P.&T. 16.8.64 Fagp.I 73.67. 1.9.67 mhp. 1.9.67 mhp. 1.9.69 ass. Kh. htg. 1.1.73 gdir. Fagp.II 47.73. 1.3.74 kst. og 1.8.74 oass. gdir. 1.10.77 oass. p. og t. skolen.
- Hansen, K. B., f.13.5.34 i Slagelse. P.&T.1.9.51. Fagp.I 82.54. 1.9.54 mhp. 1.9.56 ass. Kh. Fagp.II 56.62. 1.11.63 oass. Kh. 1.9.64 gdir. 1.4.69 ktr. Kh. 1.10.76 overkontrollør opm.s kt.
- Hansen, K. E., f.15.12.44 i Tistrup. P.&T.16.8.63. Fagp.I 91.66. 1.9.66 mhp. 1.9.68 ass. Århus. Fagp.II 60.72. 1.5.73 3. overpostinsp. 1.7.73 oass. 3. overpostinsp.
- Hansen, K. Fynbo, f.15.10.27 i Nykøbing Fl. P.&T.1.9.45. Fagp.I 70.48. 1.9.48 mhp. 1.9.50 ass. Stubbekebing. Fagp.II 47.57. 1.3.59 Holbæk. 1.6.61 oass. Holbæk. 1.11.66 ktr. Haderslev.
- Hansen, K. H., f. 27.1.24 i Kh. P.&T.1.3.40 som cykelbud. 1.4.46 postbud. 1.6.51 kontorbud. 1.8.63 depotformand. 1.4.67 tegner i 9.lkl. gdir. 1.10.77 tegner bygtntj. (Kh.).
- Hansen, K. I., fr., f.19.8.47 i Tamdrup. P.&T.16.8.63. Fagp.I 74.68. 1.9.68 mhp. 1.9.70 ass. Kh. htg. Fagp.II 48.74. 1.3.76 oass. Kh. htg.
- Hansen, K. J. H., fr., f.22.9.24 i Holeby. P.&T.1.10.43. 1.4.46 kontorist. 1.11.52 kontorass. II. 1.4.60 kontorass. I. 1.4.64 overkontorassistent Kh. htg.
- Hansen, K. L., fr., f.21.5.35. 1.6.56 kontorist. 1.4.58 kontorass. II. 1.4.64 kontorass. I. 1.4.75 overkontorassistent Odense T.
- Hansen, K. N., f.8.7.54 i Rødovre. P.&T.1.8.72. Fagp.I 1975. 1.8.75 mhp. 1.8.77 ass. Kh. 1.6.78 ass. edb-centre-ret.
- Hansen, K. N., f.24.4.57 i Herning. P.&T.1.8.74 Skjern. 1.1.76 Holstebro. Fagp.I 1977. 25.4.77 Kh. 1.8.77 mhp. Kh. 1.3.78 mhp. Tarm.
- Hansen, K. P., kaptajn, f.5.6.32 i Ørsted. P.&T.1.9.48. Fagp.I 54.51. 1.9.51 mhp. 1.9.53 ass. Kalundborg. 24.4.55 Birkerød. Fagp.II 58.61. 1.12.61 oass. Kh. 1.5.63 2. overpostinsp. 1.4.66 ktr. 2. overpostinsp. 1.11.70 overkontrollør Århus. 1.11.73 postinspektør i 4. distrikt.
- Hansen, K. S., f.5.9.19 i Næstelse. P.&T.1.9.37. Fagp.I 80.40. 1.9.40 mhp. 1.10.43 ass. Kh. 1.2.44 u.f.nr. 1.7.44 Kh. 1.5.45 girokt. Fagp.II 39.50. 1952 bestyrer af Det rullende Postkontor. 1954 sommerposteksp. Snekkersten. 1.9.54 oass. Holbæk. 1.7.55 Næstved. 1.12.68 ktr. Næstved.
- Hansen, K. V., f.16.9.29 i Blåvand. P.&T.1.9.48. Fagp.I 64.51. 1.9.51 mhp. 1.9.53 ass. Kh. htg. Fagp.II 37.59. 1.10.62 oass. Kh. htg. 31.7.64 afsked e. ans. 1.8.65 oass. Kh. htg. 1.3.71 ktr. htg. 1973 forstærkerprøven. 1.6.75 ktr. kabelingtj.
- Hansen, L., f.1.9.56 i Esbjerg. P.&T.1.8.74 Vejen. 1.1.76 Esbjerg. Fagp.I 1977. 25.4.77 Kh. 1.8.77 mhp. Kh.
- Hansen, L., fr., f.19.4.46 i Vormarks mark. P.&T.16.8.63. Fagp.I 84.66. 1.9.66 mhp. 1.9.68 ass. Kh. (Herlev).
- Hansen, L. B., fr., 2.2.40 i Gassum. P.&T.1.5.57. Fagp. I 66.60. 1.5.60 mhp. 1.5.62 ass. Kh. Fagp.II 45.67. 1.7.68 oass. Kh. (pakkepkt.).
- Hansen, L. B. L., fr., f.13.9.32 i Kh. P.&T.1.9.49. 1.10.53 kontorist. 1.4.58 kontorass. II. 1.4.62 kontorass. I. 1.3.71 overkontorassistent girokt.
- Hansen, L. E., f.11.3.27 i Kh. P.&T.1.1.47 som reservepostbud. 1.10.49 postbud. Postbudfagp. 52(udm.).53. 1.10.53 overpakmester. 1.9.56 elevudd. Fagp.I 93.58. 1.5.59 ass. Kh. Fagp.II 61.62. 1.4.63 oass. girokt. 1.5.66 ktr. Kh. 1.6.71 overkontrollør gdir. (postrev.).
- Hansen, L. I., fr., f.7.1.52 i Nørre-Ålslev. P.&T.16.8.69. Fagp.I 72.72. 1.9.72 mhp. 1.9.74 ass. Kh. Fagp.II 44.78. Ass. Kh.
- Hansen, L. K., fr., f.5.12.29 i Vig. P.&T.2.1.50. 1.4.52 kontorist. 1.4.58 kontorass. II. 1.4.62 kontorass. I. 1.5.70 overkontorassistent gdir. (2. ekspkt.).
- Hansen, L. R., fr., f.29.9.44 i Kalundborg. P.&T.16.8.61. Fagp.I 72.64. 1.9.64 mhp. 1.9.66 ass. Kh. htg. 17.12.66 Kh. rtf. 1968 forstærkerprøven. Fagp.II 47.70. 1.1.71 oass. kabelingtj. 1.9.76 oass. gdir. (4. ekspkt.).

- Hansen, L. T., fr., f.29.5.54 i Horsens. P.&T.1.8.72. Fagp. I 1975. 1.8.75 mhp. 15.1.76-14.5.76 tjf. u. løn. 23.6.77-22.12.77 tjf. u. løn. 1.8.77 ass. 23.12.77 ass. Horsens.
- Hansen, M., f.21.1.31 i Haldagermagle. P.&T.1.5.47. Fagp.I 76.50. 1.5.50 mhp. 1.5.52 ass. Humsted. 24.10.52 Maribo. 1.11.59 Helsingør (Humblebæk). Fagp.II 42.61. 1.12.61 oass. Slagelse. 1.2.68 ktr. Silkeborg.
- Hansen, M., fr., f.31.1.48 i Dalby. P.&T.16.8.65. Fagp.I 72.68. 1.9.68 mhp. 1.9.70 ass. Rungsted Kyst. Fagp.II 46.75. Ass. Rungsted Kyst.
- Hansen, M., fr., f.21.2.31 i Handbjerg. P.&T. 1.9.47. Fagp. I 54.50. 1.9.50 mhp. 1.9.52 ass. 29.10.55-31.3.56 tjf. u. løn. 31.3.56 afsk. e. ans. 1.5.75 ass. Kh. Fagp.II 46.78. Ass. Kh.
- Hansen, M., fr., f.4.2.55 i Næstved. P.&T.1.8.72. Fagp.I 1975. 1.8.75 mhp. 1.8.77 ass. girokt. 28.8.78 tjf. u. løn.
- Hansen, M., f.22.1.41. 1.9.63 håndværker. 1.4.65 mek. i 10.lkl. 1.4.69 mek. i 12.lkl. 1.11.72 værkfører P.&T.s værksteder.
- Hansen, M. K., f.12.4.48 i Roskilde. P.&T.16.8.65. Fagp.I 63.68. 1.9.68 mhp. 1.9.70 ass. Nykøbing Sjælland. 15.11.70 Roskilde. Fagp.II 45.77. 1.11.77-28.2.78 tj. u. løn. Ass. Roskilde.
- Hansen, M. T., R., f.5.4.33 i Odense. P.&T.1.9.50. Fagp.I 100.53. 1.9.53 mhp. 1954 forstærkerprøven. 1.9.55 ass. Odense T. 1.12.57 Kh. rtf. Fagp.II 67(udm.)61. 1.4.62 oass. Kh. rtf. 1.4.64 gdir. 1.11.64 ktr. gdir. 1.4.69 overkontrollør gdir. 1.2.70 postinspektør gdir. 1.6.75 kontorchef gdir. 1.2.77 gdir. midlertidig chef for poststyrelsens personaleafd.
- Hansen, N., f.15.9.35 i Ferslev. P.&T.1.3.58 som reservepostbud. 1.2.60 postbud. Postbudfagp. 50.61. 1.12.61 overpakmester. 16.8.62 elevudd. Fagp.I 91.64. 1.4.65 ass. Kh. Fagp.II 53.66. 1.9.67 oass. Nakskov. 1.12.72 ktr. Nykøbing Sjælland.
- Hansen, N. S., f.3.2.06 i Boeslunde. P.&T.1.8.41 som monterasprant. 1.4.42 monterI. 1.4.46 mekanikerII. 1.4.55 mekanikerI. 1.4.63 mekaniker i 12.lkl. 1.10.67 overmekaniker i 15.lkl. radioløngtj. (Kalundborg).
- Hansen, N. V., f.28.4.13 i Holsted. P.&T.1.9.30. Fagp.I 64.33. 1.9.33 mhp. 1.5.37 ass. Løgstør. 1.4.38 ass. Tønder. Fagp. II 43.44. 1.11.44 jbp.2 Frcla. 1.2.49 oass. jbp.2 Frcla. 1.12.53 Esbjerg. 1.4.56 ktr. Esbjerg. 1.10.61 postmester i Gram.
- Hansen, Orla, f.19.6.45 i Kolding. P.&T.16.8.63. Fagp.I 55.66. 1.9.66 mhp. 1.9.68 ass. Kh. 15.5.69 Vejen. Fagp.II 36.71. 1.9.77 oass. Vejen. 1.9.78 oass. Sønderborg.
- Hansen, Ove, f.4.7.47 i Lindknud. P.&T. 16.8.65. Fagp.I 78.68. 1.9.68 mhp. 1.9.70 ass. Kh. 15.5.71 Åbenrå. Fagp.II 53.74. Ass. Åbenrå.
- Hansen, O., f.25.9.58. P.&T.1.8.78 Slagelse.
- Hansen, O. B., f.30.1.23 i Avedøre. P.&T.1.8.52 som monterasprant. 1.8.54 monter I. 1.4.58 mekaniker i 7.lkl. 1.4.60 mekaniker i 10.lkl. 1.9.61 overmekaniker i 12.lkl. 1.4.63 overmekaniker i 15.lkl. P.&T.s værksteder. 1.4.65 værkfører i 18.lkl. P.&T.s værksteder. 1.7.72 værkfører P.&T.s værksteder.
- Hansen, O. B., f.14.11.30 i Bjærgsted. P.&T.1.9.47. Fagp.I 85.50. 1.9.50 mhp. 1.9.52 ass. Fredensborg. 24.10.52 Frederikssund. Fagp.II 47.58. 1959 sommerposteksp. Vejs Strand. 1.9.59 Slagelse. 1.10.-30.11.60 kst. pm. i Høng. 1.6.62 oass. Frværk. 1.4.67 ktr. Haslev.
- Hansen, O. H., f.11.4.45 i Frcla. P.&T.16.8.63. Fagp.I 68.66. 1.9.66 mhp. 1.9.68 ass. Kh. 19.12.68 Kh. rtf. 1970 forstærkerprøven. 1.10.72 ass. Kh. htg. Fagp.II 49.73. 1.7.74 oass. Kh. htg.
- Hansen, O. R., f.18.1.18 i Kh. P.&T.1.9.34. Fagp.I 81.37. 1.9.37 mhp. 1940 radiocertifikat af I. kl. 1.2.42 ass. Frværk. Fagp.II 50.45. 15.11.45 Hillerød. 15.10.46 Blåvand radio. 1.6.50 oass. Vordingborg. 1.3.57 postmester i Alestrup. 1.6.69 post- og telegrafkasserer Frcla.
- Hansen, O. T., f.4.7.36 i Odense. P.&T.1.9.53 Fagp.I 69.56. 1.9.56 mhp. 1.9.58 ass. Kh. Fagp.II 53.67. 1.1.68 oass. Kh. 1.11.73 ktr. Kh. (toldpostkt.).
- Hansen, Poul, R., fhv. medl. af kommissionen for post- og telegrafvæsenets fagprøver, f.20.8.28 i Gudhjem. P.&T.1.9.44. Fagp.I 106(udm.).47. Tildelt Joseph Michaelsens mindemedalje. 1.9.47 mhp. 1.9.49 ass. Kh. Fagp.II 67(udm.).55. 1.1.56 gdir. 1.9.56 oass. Kh. 1.4.60 ktr. gdir. 1.6.64 postinspektør gdir. 1.7.67 postinspektør ved overpostmesterembedet. 1.9.69 kontorchef gdir. 1.1.73 overpostmester i København. 1.3.75 generaldirektør.
- Hansen, P. A., f.1.6.25 i Svaneke. P.&T.1.9.41. Fagp.I 74.44. 1.9.44 mhp. 1.9.46 ass. Kh. Fagp.II 40.54. 1.11.56 oass. Kh. 1.8.63 ktr. Kh. (omk.).
- Hansen, P. E., R., f.19.3.22 i Ulstrup. P.&T.1.9.38. Fagp.I 81.41. 1.9.41 mhp. 1944 forstærkerkursus 1.4.46 ass. Ringkøbing. Fagp.II 51.49. 1.3.50 Kh. rtf. 1.11.53. oass. Kh. rtf. 1.2.55. Kh. htg. 1.1.59 ktr. Odense T. 1.4.65 overkontrollør Kh. R. 1.10.68 stationsleder Åbenrå. 1.7.70 telegrafbestyrer Åbenrå T. 1.10.77 telegrafbestyrer Århus T.
- Hansen, P. E., f.7.3.46 i Struer. P.&T.16.8.63. Fagp.I 73.66. 1.9.66 mhp. 1.9.68 ass. Åbenrå. Fagp.II 47.71. 1.2.74 oass. Åbenrå. 1.4.77 oass. 2. ingdistr. (kttj.).
- Hansen, P. E., f.12.11.21. P.&T.1.5.44. 1.12.45 pb. Pbfagp. 35.47. 1.4.49 opkm. 1.2.64 pbfdm. 1.4.73 postvagtmester Kh.
- Hansen, P. J., f.7.2.52 i Kværkeby. P.&T.1.9.48. Fagp.I 85.72. 1.9.72 mhp. 1.9.74 ass. Kh. Fagp.II 47.78. Ass. Kh.
- Hansen, P. J., f.5.5.42 i Ålborg. 1.9.64 pbud. Postbudfagp. 47.71. 1.4.69 ktpkm. 1.8.72 elevudd. Fagp.I 77.74. 1.4.75 ass. Ålborg. Fagp.II 42.77. Ass. Ålborg.
- Hansen, P. J., f.23.7.57 i København. P.&T. 1.8.75 Fredensborg. 1.1.77 Roskilde. Fagp.I 1978. 17.4.78 Kh. 1.8.78 mhp. Roskilde.
- Hansen, P. K., f.11.4.32 i Nislev. P.&T.1.9.48. Fagp.I 70.51. 1.9.51 mhp. 1.9.53 ass. Kh. Fagp.II 53.60. 1.1.61 gdir. 1.12.61 oass. Kh. 1.4.64 gdir. 1.4.67 ktr. gdir. 1.12.75 overkontrollør Kh. (avispskt.).
- Hansen, P. K., f.12.4.51 i Roskilde. P.&T.16.8.68. Fagp.I 86.71. 1.9.71 mhp. 1972 forstærkerprøven. 1.9.73 ass. Kh. htg. 15.8.75 telegraflaborat. Fagp.II 51.77. Ass. telegraflaborat.
- Hansen, P. K., f.17.4.54 i Rønne. P.&T.16.8.71. Fagp.I 81.74. 1.9.74 mhp. 1.9.76 ass. Allerød. 15.5.77 Roskilde. 1.6.78 ass. Rønne.
- Hansen, P. K., f.28.9.22. 1.10.48 pbud. Postbudfagp. 42.50. 1.6.51 opkm. 1.11.65 postbudformand. 1.10.71 postvagtmester Køge.
- Hansen, P. L., f.5.8.33 i Århus. P.&T.1.9.51. Fagp.I 87.54. 1.9.54 mhp. 1.9.56 ass. Kh. Fagp.II 57.63. 1.7.63 oass. Kh. 1.4.67 gdir. 1.2.69 ktr. Kh. 1.9.73 overkontrollør Kh. (omk.).
- Hansen, P. M., f.12.3.51 i Svendborg. P.&T.16.8.68. Fagp.I 79.71. 1.9.71 mhp. 1.9.73 ass. Kh. Fagp.II 48.77. Ass. Kh.
- Hansen, P. N., f.6.1.43. P.&T.1.12.74. 1.12.76 maskinmester 1. ingdistr. (Kh.).
- Hansen, P. W., f.16.1.36 i Gram. P.&T.1.9.52. Fagp.I 88.55. 1.9.55 mhp. 1.9.57 ass. Skærbæk. 1.5.58 Frcla. Fagp.II 59.63. 1.7.63 2. overpostinsp. 1.9.64 oass. Vojens. 1.4.69 ktr. Vojens. 1.1.71 ktr. 2. overpostinsp.
- Hansen, R., fr., f.31.1.49 i Ørsted. P.&T.16.8.66. Fagp.I 91.69. 1.9.69 mhp. 1.9.71 ass. Kh. Fagp.II 47.75. Ass. Kh.
- Hansen, R. C. T., f.30.5.38 i Skelde. P.&T.1.9.56. Fagp.I 67.59. 1.9.59 mhp. 1.9.61 ass. Nekse. 30.12.61 Tønder. Fagp.II 46.66. 1.10.68 ass. Tønder.
- Hansen, R. R., fr., f.9.10.32 i Århus. P.&T.1.5.50. Fagp.I 58.53. 1.5.53 mhp. 1.5.55 ass. Kh. (Holte).
- Hansen, S., f.22.2.14 i Knudstrup. P.&T.1.9.32. Fagp.I 63.35. 1.9.35 mhp. 1.9.38 ass. Tranebjerg Samsø. 1.5.44 ass. Køge. Fagp.II 46.47. 1.9.49 sommerposteksp. Humlebæk. 1.11.49 oass. Kh. 1.4.57 ktr. Køge. 1.10.62 postmester i Saksøbing. 1.12.70 postmester i Assens.
- Hansen, S. A. K., f.22.10.15. P.&T.1.6.31. 1.11.39 postbud. Postbudfagp. 41.45. 1.9.45 overpakmester. 1.6.69 postformand. 1.4.71 postvagtmester jbp. 1 Kh.

- Hansen, S. Aa., R., f.24.5.27 i Høiby. P.&T.1.9.44. Fagp.I 81.47. 1.9.47 mhp. 1.9.49 ass. Nordby Fanø 1.10.50 Kh. 1.11.51 girokt. Fagp.II 57.54. 1.3.55 gdir. 1.2.58 oass. Thisted. 1.11.62 ktr. Odense. 1.4.66 overkontrollør Næstved. 1.12.71 postmester i Vordingborg.
- Hansen, S. Aa., f.14.4.26 i Dalum. P.&T.1.9.45. Fagp.I 73.48. 1.9.48 mhp. 1.9.50 ass. Kh. Fagp.II 40.54. 1959 sommerposteksp. Snekkersten. 1.9.59 oass. Kh. 1.10.65 ktr. Kh. 1.3.69 postmester ved Indevpkt. 26.
- Hansen, S. E., fhv. næstformand for Dansk Post- og Telegraf Forening og fhv. redaktør af Dansk Post- og Telegraf Tidende, f. 17.1.31 i Randers. P.&T.1.5.48. Fagp.I 73.51. 1.5.51 mhp. 1.5.53 ass. Kh. Fagp.II 56.58. 1.10.60 jbp.1 Kh. 1.6.61 oass. jbp.1 1.11.67 ktr. Kh. 1.9.74 kst. og 1.10.74 overkontrollør Kh. (K).
- Hansen, S. J., f.23.10.49 i Arby. P.&T.16.8.67. Fagp.I 89.70. 1.9.70 mhp. 1.9.72 ass. Roskilde. Fagp.II 54.76. 1.10.77 ass. Nyborg.
- Hansen, S. J. L., fr., f.20.11.23 i Kh. P.&T.1.10.43. 1.4.46 kontorist. 1.7.53 kontorass. II 1.5.60 kontorass. I 1.4.72 overkontorassistent girokt.
- Hansen, S. K., f.14.7.44 i Allinge. P.&T.16.8.61. Fagp.I 87.64. 1.9.64 mhp. 1.9.66 ass. Kh. 17.12.66 Kh. rtf. 1968 forstærkerprøven. Fagp.II 52.71. 1.9.71 oass. Kh. rtf. 1.11.74 oass. gdir. (2. tekn. kt.).
- Hansen, S. P., f.4.2.16 i Århus. P.&T.1.12.42 som monteraspirant. 1.12.44 monter I. 1.4.49 mekaniker II. 1.4.56 mekaniker I. 1.4.62 mekaniker I 12. lkl. 1.4.65 overmekaniker I 15. lkl. 3. Ingdistr. (Århus).
- Hansen, S. P. H., f.11.4.19 i Kh. P.&T.1.9.37. Fagp.I 67.41. 1.5.41 mhp. 1.5.44 ass. Kh. Fagp.II 42.47. 1.11.48 jbp.1 Kh. 1.11.54 Kh. 1955 sommerposteksp. Espergærde. 1.6.55 oass. jbp.1 Kh. 1.6.59 girokt. 1.7.61 ktr. Kh. 1.9.65 bogholder girokt.
- Hansen, T., f.24.4.57 i Ballum. P.&T.1.8.74 Tønder. 1.1.76 Randers. Fagp.I 1977. 25.4.77 Kh. 1.8.77 mhp. Kh. 1.4.78 Helsingø.
- Hansen, T. II., f.22.6.46 i Odense. P.&T.19.1.70. 1.2.72 mek. 1.12.77 overmekaniker I. ingdistr. (Kh.).
- Hansen, U. B., f.24.10.51 i Kh. P.&T.16.8.68. Fagp.I 71.71. 1.9.71 mhp. 1.9.73 ass. Kh. 1.4.75 Lyngby radio. 1.3.76 ass. Blåvand radio. Fagp.II 36.77. Ass. Blåvand radio.
- Hansen, V., f.25.3.26 i Odense. P.&T.1.9.43. Fagp.I 60.46. 1.9.46 mhp. 1.9.48 ass. Tranerbjerg Samsø. 1.5.51 Kerteminde. Fagp.II 36.53. 1.2.—28.2.57 kst. pm. Kerteminde. 1.10.58 oass. Ringsted. 1.12.64 postforvalter ved Frøens Bøge posteksp.
- Hansen, W. D., f.9.11.34 i Øster Ulslev. P.&T.1.5.51. Fagp.I 85.54. 1.5.54 mhp. 1955 forstærkerprøven. 1.5.56 ass. Kh. htg. Fagp.II 55.61. 1.11.62 oass. Kh. htg. 1.2.69 ktr. gdir. 1.10.77 overkontrollør gdir. (4. ekspekt.).
- Hansen, V. G., fr., f.31.5.47 i Præstbro. P.&T.16.8.63. Fagp. I 80.66. 1.9.66 mhp. 1.9.68 ass. Ålborg. 1.1.71 Horsens. 1.3.73 ass. Ålborg.
- Hansen, V. M., f.29.9.34 i Løjt Kirkeby. P.&T.1.9.51. Fagp. I 85.54. 1.9.54 mhp. 1.9.56 ass. Kh. 1.5.57 Odense. 1.1.61 Nyborg. Fagp.II 47.62. 1.9.65 oass. Padborg. 1.2.—28.2.67 kst. pm. Padborg. 1.4.71 ktr. Padborg.
- Hansen, V. P., f.5.5.13 i Kh. P.&T. 1.8.41 som monteraspirant. 1.4.42 monter I. 1.4.46 mekaniker II. 1.4.52 mekaniker I. 1.4.62 mekaniker I 12.lkl. 1.9.66 overmekaniker I 15.lkl. Radioingtj. (Herstedvester).
- Harbild, O. M. A., R., løjtn., f.3.1.13 i Horsens. P.&T.1.9.30. Fagp.I 74.33. 1.9.33 mhp. 1.2.37 ass. Fria. T. 1.4.38 Kh. Fagp.II 53.42. 1.4.47 oass. Kh. 1.5.55 ktr. Kh. 1.6.60 overkontrollør Kh. 1.8.62 postmester ved Brønshøj postkontor.
- Hartmann, J. M., fr., f.1.11.51. P.&T.1.4.70. 1.4.72 kontorass. II. 1.4.73 kontorass. I. 1.8.74 elevudd. Fagp.I 1976. 1.5.77 ass. Kh. 8.5.—7.8.77 tjf. u. løn. Ass. Kh.
- Hartwig, T. H., f.19.1.51 i Otterup. P.&T.16.8.69. Fagp.I 92.72. 1.9.72 mhp. 1.9.74 ass. Kh. 1.10.77 opm.s kt. Fagp. II 65.78. Ass. opm.s kt.
- Haslund, V. B., f.12.2.48 i Mou. P.&T.16.8.65. Fagp.I 67.68. 1.9.68 mhp. 1.9.70 ass. Kh. 1.3.71 gdir. Fagp.II 40.74. 1.6.76 ass. radioingtj. (ktj.).
- Hass, E. W. H. E., f.15.10.18. 1.11.42 pbud. Postbudfagp. 48.46. 1.7.46 opkm. 1.3.49 pkmfmd. 1.4.55 pbudfmd. 1.4.61 postvagtmester Kh. (Brønshøj).
- Hauberg, J. E., fr., f.29.6.30 i Guldager. P.&T.1.2.51. 1.5.53 kontorist. 1.4.58 kontorass. II. 1.4.62 kontorass. I. 1.12.71 overkontorassistent girokt.
- Haulrich, A. J., f.22.9.28 i Haderslev. P.&T.1.9.45. Fagp.I 82.48. 1.9.48 mhp. 1950 forstærkerkursus. 1.9.50 ass. Kh. rtf. Fagp.II 65.55. 1.7.55 ass. gdir. 1.9.58 oass. 3. Ingdistr.s kt. 1.12.61 ktr. 3. Ingdistr.s kt. 1.6.64 postmester i Hjalteup.
- Have, B., f.1.9.31 i Måbjerg. P.&T.1.9.48. Fagp.I 52.51. 1.9.51 mhp. 1.9.53 ass. Kh. 23.10.54 Fria. 1.12.54 Lemvig. Fagp.II 36.61. 1.9.62 oass. Ålborg. 1.2.70 ktr. Ålborg.
- Havndrup, K., f.21.3.21 i Asperup. P.&T.1.9.38. Fagp.I 84.41. 1.9.41 mhp. 1.4.45 ass. Kh. 31.3.47 afsk. e. ans. 1.5.49 Odense. Fagp.II 57.52. 1.7.—31.8.53 kst. pm. Røde kro 1.6.56 oass. Odense. 1.10.61 ktr. Odense.
- Häuser, S. M. W., f.8.4.25 i Assens. P.&T.1.9.41. Fagp.I 68.44. 1.9.44 mhp. 1.9.46 ass. Haderslev. 19.4.47 Tønder. 1.5.51 Fria. 1.5.52 jbp.2 Fria. Fagp.II 45.54. 1.4.56 oass. jbp.2 Fria. 1956 sommerposteksp. Vejrs strand. 1.10.62 ktr. Randers. 1.4.74 kst. og 1.8.74 overkontrollør jbp. 2 Fria.
- Hedegaard, J., fr., f.17.11.42 i Rold. P.&T.16.8.59. Fagp.I 78.62. 1.9.62 mhp. 1.9.64 ass. Kh. Fagp.II 49.70. 1.1.71 oass. gdir. (3. ekspekt.).
- Heegaard, L. M., fr., f.25.3.54 i Tårnby. P.&T.1.8.72. Fagp.I 1975. 1.8.75 mhp. 1.8.77 ass. Kh. 17.7.78 tjf. u. løn.
- Hegner, L. J., fr., f.9.5.26 i Kh. P.&T.1.4.45. 1.7.47 kontorist. 1.4.57 kontorass. II. 1.4.61 kontorass. I. 1.9.68 overkontorassistent gdir. (televær.).
- Hein, A. H., fr., f.1.6.50 i Kolding. P.&T.16.8.67. Fagp.I 89.70. 1.9.70 mhp. 1.9.72 ass. girokt. 15.5.74 Århus. Fagp.II 50.76. Ass. Århus.
- Hein, B. S., f.15.2.24 i Horsens. P.&T.1.9.41. Fagp.I 75.44. 1.9.44 mhp. 1.9.46 ass. Kh. 1.5.49 Horsens. Fagp.II 51.53. 1.10.57 oass. Horsens. 1.9.65 ktr. Horsens.
- Hein, O. J. C., f.27.3.9 i Haderslev. P.&T.1.9.55. Fagp.I 79.58. 1.9.58 mhp. 1.9.60 ass. Kh. 1.12.60 Odense. Fagp.II 57.66. 1.2.67 oass. Odense. 1.12.72 ktr. 2. overpostinsp. (postens kundetj.). (Odense)).
- Helm, K. L., fr., f.25.7.46 i Svendborg. P.&T.16.8.64. Fagp.I 82.67. 1.9.67 mhp. 1.9.69 ass. Nakskov. Fagp.II 49.73. 1.4.75 oass. Nakskov. 28.4.75—27.7.75 tjf. u. løn. Oass. Nakskov. 30.9.—29.12.77 tjf. u. løn. Oass. Nakskov.
- Helmig, A., f.16.5.17 i Vemmenæs. P.&T.1.9.34. Fagp.I 86.37. 1.9.37 mhp. 1.6.41 ass. Rudekøbing. Fagp.II 56.46. 1.4.50 oass. Viborg. 1.2.57 postmester i Glamsbjerg.
- Hemmingsen, E. F., f.3.2.45 i Mern. P.&T.16.8.63. Fagp.I 89.66. 1.9.66 mhp. 1.9.68 ass. Køge. Fagp.II 41.74.1.9.77 oass. Køge.
- Henningsen, H. M., fr., f.11.12.48 i Ejstrupholm. P.&T. 16.8.65. Fagp.I 81.68. 1.9.68 mhp. 1.9.70 ass. Kh. 17.5.—16.11.73 tjf. u. løn. 1.3.75 girokt. Fagp.II 49.78. Ass. girokt.
- Henningsen, J. B., f.15.9.28 i New Westminster. 1.9.70 afdelingsingeniør 3. ingdistr. (Århus).
- Henningsen, N. S. G., f.10.5.28 i Skærup. P.&T.1.5.47. Fagp.I 57.50. 1.5.50 mhp. 1.5.52 ass. Kh. 1.9.55 jbp.1 Kh. Fagp.II 37.59. 1.8.61 oass. Kh. 1.6.62 jbp.1 Kh. 1.2.67 Kh. 1.11.69 postmester ved Indevpkt. 43. 4.7.72 oass. Kh. 15.10.77 oass. girokt.
- Henriksen, E. L., f.16.9.31 i Nykøbing M. P.&T.1.9.48. Fagp.I 76.51. 1.9.51 mhp. 1.9.53 ass. Fria. T. 1.10.53 Kh. htg. 1.10.58 Roslev. Fagp.II 46.60. 1.7.61 oass. Fjerritslev. 29.12.64—28.2.65 kst. pm. Fjerritslev. 1.11.66 ktr. Skive. 1.9.69 postmester i Alestrup. 1.6.78 overkontrollør Thisted.
- Henriksen, E. R. T., f.9.10.27 i Nyborg. P.&T.1.9.44. Fagp.I 93.47. 1.9.47 mhp. 1949 forstærkerkursus. 1.9.49 ass. Kh. rtf. 21.10.50 Frhavn. Fagp.II 57.55. 1.10.55 Kh. rtf. 1.3.56 gdir. 1.3.57 oass. gdir. 1.4.63 ktr. girokt. 1.6.69 overkontrollør girokt.

- Henriksen, H., f.21.11.30 i Astrup mark. P.&T.1.5.48. Fagp. I 69.51. 1.5.51 mhp. 1.5.53 ass. Grindsted. Fagp.II 37.59. 1.8.61 oass. Thisted. 1.4.67 ktr. Grindsted.
- Henriksen, H., f.17.12.34 på Frberg. P.&T.1.9.51. Fagp.I 69.54. 1.9.54 mhp. 1.9.56 ass. Kh. Fagp.II 37.62. 1.4.64 oass. Kh. 1.1.72 ktr. Kh. (S).
- Henriksen, H., f.28.12.38 i Herskind. P.&T.1.9.55. Fagp.I 76.58. 1.9.58 mhp. 1.9.60 ass. Skanderborg. Fagp.II 63.66. 1.2.67 oass. Århus 1.3.70 3. overpostinsp. 1.6.72 ktr. Århus.
- Henriksen, K. E., f.18.9.52 i Svendborg. P.&T.16.8.69. Fagp.I 86.72. 1.9.72 mhp. 1.9.74 ass. Kh. Fagp.II 54.78. Ass. Kh.
- Henriksen, K. K., f.30.7.16 i Marstal. P.&T.1.9.32. Fagp.I 98.35. 1.9.35 mhp. 1940 forstærkerkursus. 1.8.40 ass. Kh. T. 1.9.40 ass. gdir. Fagp.II 62.43. 1.10.46 oass. Korsør. 1.4.53 ktr. Kolding T. 1.11.58 stationsleder Odense T.
- Henriksen, L., fr., f.27.12.60. P.&T.1.8.78 Nykøbing Fl.
- Henriksen, O., f.8.1.26 i Haslev. P.&T.1.9.43. Fagp.I 56.46. 1.9.46 mhp. 1.9.48 ass. Thisted. Fagp.II 36.54. 1.4.59 oass. Horsens. 1.4.65 ktr. Fåborg. 1.6.78 postmester i Ebeltoft.
- Henriksen, O., f. 8.3.37 i Jerne. P.&T. 1.6.52 som cykelbud. 1.9.59 postbud. Postbudfagp. 51.62. 1.12.62 overpakmester. 16.8.66 elevudd. Fagp.I 85.68. 1.4.69 ass. Esbjerg. Fagp.II 50.71. 1.4.72 oass. Esbjerg.
- Henriksen, S. A., f.18.8.27 i Lyngby. P.&T.1.9.44. Fagp.I 52.48. 1.5.48 mhp. 30.11.50 afsk. e. ans. 15.8.51 mhp. 1.3.52 ass. Augustenborg. 1.1.68 oass. Augustenborg.
- Herdal, J. E. J., f.11.7.36 i Vågh. P.&T.1.9.52 Fagp.I 64.55. 1.9.55 mhp. 1.6.58 ass. Khr. 1.2.—28.2.63 kst. pm. v. indlevpkt.32. Fagp.II 53.63. 1.4.64 oass. Kh. (postens kundetj.). 1.6.66 Kolding (postens kundetj.). 1.12.68 ktr. Odense (postens kundetj.). 1.4.71 ktr. 2. overpostinspektør (postens kundetjeneste (Odense)). 1.1.73 gdir. 1.9.73 overkontrollør gdir. 1.11.73 postinspektør gdir. 1.9.75 inspektør girokt. 1.9.77 inspektør gdir. (pengeafd.).
- Herløv, L., f.13.1.30 i Harlev. P.&T.1.5.48. Fagp.I 67.51. 1.5.51 mhp. 1.5.53 ass. Thisted. 1.8.56 Tranebjerg Samsø. 1.5.60 Frcia. Fagp.II 44.60. 1.11.60 jbp.2 Frcia. 1.4.62 oass. jbp.2 Frcia. 1.9.68 ktr. jbp.2 Frcia. (Kttj.). 1.8.75 overkontrollør Frcia.
- Hermansen, A. E., fr., f.14.9.20 i Slagelse. P.&T.1.4.61. 1.8.45 kontorist. 1.11.51 kontorass. II. 1.4.61 kontorass. I. 1.12.70 overkontorassistent Odense T.
- Hermansen, K., fr., f.20.4.56 i Randers. P.&T.1.8.73. Fagp. I 1976. 1.8.76 mhp. 1.8.78 ass. Hadsen.
- Hermansen, S. E., f.28.2.49 i Krejbjerg. P.&T.16.8.66. Fagp.I 87.70. 1.4.70 mhp. 1.4.72 ass. Kh. Fagp.II 55.75. Ass. Kh.
- Hermansen, S. R., fr., sekretær i Dansk Post- og Telegrafforening, f.13.12.26 i Fladholte. P.&T.1.3.45. 1.1.48 kontorist. 1.4.55 kontorass. II. 1.4.60 kontorass. I. 1.4.69 overkontorassistent Næstved.
- Hermund, A., fr., f.29.6.57 i Ringsted. P.&T.1.8.74 Kh. Fagp.I 1977. 25.4.77 Kh. 1.8.77 mhp. Kh.
- Herner, K. E., f.12.3.31 i Køge. P.&T.1.12.58 som mekanikeraspirant. 1.12.60 mekaniker i 7.lkl. 1.12.61 mekaniker i 10.lkl. 1.4.64 overmekaniker i 12.lkl. 1.9.68 radiomester i 15.lkl. radioløjtj. (Kh.).
- Herreborg-Olsen, O., f.11.3.54 i Glostrup. P.&T.1.8.72 Kh. Fagp.I 1975. 1.8.75 mhp. 1.8.77 ass. Kh.
- Hess, S., f.28.12.48 i Kh. P.&T.16.8.65. Fagp.I 76.68. 1.9.68 mhp. 1970 radiocertifikat af 1.kl. 1.9.70 ass. Lyngby radio. Fagp.II 55.75. 1.9.75 gdir. 1.3.76 oass. gdir. (1. tekn. kt.).
- Hesselberg, E., f.12.3.22 i Sønderup. P.&T.1.9.38. Fagp.I 86.41. 1.9.41 mhp. 1.4.46 ass. Kh. Fagp.II 44.50. 1951 sommerposteksp. Snekkersten 1.7.54 oass. Kh. 1.4.61 ktr. Kh. 1.8.65 postmester i Gilleleje.
- Hesselholt, K. E., f.4.4.27 i Højen. P.&T.1.9.43. Fagp.I 57.46. 1.9.46 mhp. 1.9.49 ass. Blåvand radio. 1949 radiocertifikat af 1. kl. Fagp.II 40.54. 1.6.59 oass. Blåvand radio. 1.4.64 ktr. Blåvand radio.
- Hindsgaul, J., fr., f.28.3.51 i Odense. P.&T.16.8.68. Fagp.I 79.71. 1.9.71 mhp. 1.9.73 ass. Kh. htg. 1.5.75-30.9.75 tjf. u. løn. Ass. Kh. htg. Fagp.II 45.77. Ass. Kh. htg.
- Hissel, P. J., f.7.2.47 i Sønderborg. P.&T.16.8.64. Fagp.I 97.67. 1.9.67 mhp. 1.9.69 ass. Kh. 1.6.71 gdir. Fagp.II 59.72. 1.2.73 oass. Kh. 1.12.73 oass. Holbæk.
- Hjortshøj, B. P., f.20.4.39 i Århus. P.&T.1.5.56. Fagp.I 71.59. 1.5.59 mhp. 1.5.61 ass. Kh. 1.10.63 jbp.1 Kh. Fagp. II 48.65. 1.2.67 oass. jbp.1 Kh. 1.3.73 ktr. P.&T.s værksteder. 1.12.75 overkontrollør P.&T.s værksteder.
- Hjortshøj, S., f.26.10.40 i Øster Velling. P.&T.1.9.57. Fagp.I 69.60. 1.9.60 mhp. 1.9.62 ass. Kh. Fagp.II 38.67. 1.10.68 oass. Kh. 1.4.75 ktr. Kh. (lufthavn).
- Hjulmand, J. Wægter, f.22.3.28 i Tingsted. P.&T.1.9.45 Fagp.I 83.48. 1.9.48 mhp. 1950 forstærkerkursus. 1.9.50 ass. Kh. rtf. 21.4.51 Korsør. 1.11.51 Kh. rtf. 1.10.53 Abenrå. Fagp.II 44.55. 1.10.58 oass. Herning. 1.9.63 ktr. Kh. rtf.
- Holck, G. I., fr., f.21.5.48 i Terslev. P.&T.16.8.65. Fagp.I 76.68. 1.9.68 mhp. 1.9.70 ass. Kh. Fagp.II 41.78. Ass. Kh. (Vedbæk).
- Holdgaard, K. A., f.6.4.49 i Ikast. P.&T.16.8.66. Fagp.I 72.69. 1.9.69 mhp. 1.9.71 ass. Kh. 15.4.74 Lyngby radio Fagp.II 46.75. 1.2.77 ktr. Blåvand radio.
- Holm, A., fr., f.27.5.31 i Århus. P.&T.1.9.47. Fagp.I 88.50. 1.9.50 mhp. 1.9.52 ass. 1.6.62 afsk. e. ans. 1.2.74 ass Kolding. Fagp.II 50.76. 1.2.77 oass. Kolding.
- Holm, A. M., f.1.8.21 i Rønne. P.&T.1.9.38. Fagp.I 83.41. 1.9.41 mhp. 1.8.45 ass. Rønne. Fagp.II 36.51. 1.9.57 oass Rønne. 1.12.60—31.1.61 kst. pm. i Neksø. 1.6.—31.8.64 kst. pm. i Akirkeby. 1.1.66 kst. og 1.2.66 postmester i Allinge.
- Holm, B., f.9.8.45 i Frcia. P.&T.16.8.62. Fagp.I 66.65. 1.9.64 mhp. 1.9.67 ass. Kolding T. 1968 forstærkerproven Fagp.II 44.71. 1.1.72 oass. Kolding T.
- Holm, B. S., f.17.10.18 i Svendborg. P.&T.1.9.37. Fagp.I 72.40. 1.9.40 mhp. 1.9.43 ass. Vejle. 1.5.45 Kh. Fagp.II 43.48. 1.11.48 jbp.1 Kh. 1.4.54 oass. Kh. 1.12.54 jbp.1 Kh 1.8.59 Kh. 1.7.60 ktr. Kh. 1.12.70 postmester ved indlevpkt. 24.
- Holm, C., f.9.6.33 i Skagen. P.&T.1.9.51. Fagp.I 88.54. 1.9.5 mhp. 1.9.56 ass. Birkerød. 16.4.57 Århus T. 1958 forstærkerproven. 15.3.58 Kh. htg. Fagp.II 60.63. 1.7.62 oass. kabelingjtj. 1.9.68 ktr. kabelingjtj. 1.9.71 gdir. 1.4.75 overkontrollør gdir. (1. ekspkt.).
- Holm, J., f.16.9.49 i Langholt. P.&T.16.8.66. Fagp.I 65.69. 1.9.69 mhp. 1.9.71 ass. Kh. 15.5.75 Hillerød. Fagp.I 42.76. 15.5.77 Allerød. 1.6.78 ass. Hillerød.
- Holm, J. B., fr., f.10.8.32. P.&T.1.9.53. 1.4.58 kontorass. II 1.4.51 kontorass. I. 1.1.77 overkontorassistent 3. ing. distr.
- Holm, N. L., f.3.7.17 i Sct. Pouls sogn, Bornholm. P.&T.1.9.36. Fagp.I 55.39. 1.9.39 mhp. 1.9.42 ass. Middelfart 1.5.43 Kolding. 1.2.47 Kh. 1.4.63 oass. Kh. 1.2.67 oass gdir. (3.ekspkt.).
- Holm, P., f.26.7.42 i Kh. P.&T.1.5.59. Fagp.I 93.62. 1.5.6 mhp. 1.5.64 ass. Brædstrup. Fagp.II 64.68. 1.4.69 oass Århus. 1.7.72 3. overpostinsp. 1.12.73 ktr. Randers.
- Holm, S. I., fr., f.22.7.26 i Odense. P.&T.1.10.47. 1.1.5 kontorist. 1.4.57 kontorass. II. 1.9.61 kontorass. I 1.4.69 overkontorassistent Kh. htg.
- Holmgaard, A. B., fr., f.9.6.40 i Tvilum. P.&T.1.5.57 Fagp.I 76.80. 1.5.60 mhp. 1.5.62 ass. Silkeborg. 1.12.6 Bjerringbro. 15.5.66 ass. Silkeborg.
- Holmgaard, K. E., f.20.6.31 i Ålborg. P.&T.1.5.48. Fagp.I 72.51. 1.5.51 mhp. 1.5.53 ass. Kh. 1.9.55 jbp.1 Kh. Fagp. II 37.59. 1.9.61 oass. jbp.1 Kh. 1.2.67 Kh. 1.12.69 ktr jbkt. 1 (kttj.).
- Holst, H. A., f.8.12.21 i Kh. P.&T. 1.3.37 som cykelbud. 1.1.43 reservepostbud. 1.1.46 postbud. Postbud fagp.48.47. 1.2.48 overpakmester. 1.9.49 elevudd. Fagp. 77.51. 1.5.52 ass. Kh. Fagp.II 39.55. 1.11.56 oass. Kh 1.8.63 ktr. Kh. 1.7.68 postmester ved indlevpkt. 7



- Holst, S. E.**, f.31.3.39 i Kolding. P.&T.1.9.55. Fagp.I 95.58. 1.9.58 mhp. 1.9.60 ass. Marstal. Fagp.II 65.64. 1.6.66 oass Sønderborg. 1.2.67 oass. 2.ingdistr. 1.9.73 ktr. 2. ingdistr. (kttj.).
- Holstein, J. P.**, f. 13.12.46 i Turup. P.&T.16.8.64. Fagp.I 76.67. 1.9.67 mhp. 1.9.69 ass. Hillerød. Fagp.II 42.73. 1.11.74 oass. Birkerød.
- Holt, W.**, f.13.11.49 i Tønder. P.&T.16.8.66. Fagp.I 74.69. 1.9.69 mhp. 1.9.71 ass. Kh. Fagp.II 39.76. 1.9.77 ass. gdir. (pengeafd.).
- Holtehus, J. S.**, fr., f.10.4.51. P.&T.1.10.70. 1.12.72 kontorass. II. 1.8.74 elevudd. Fagp.I 1976. 1.5.77 ass. Kh.
- Holtmann, K. A.**, f.10.7.26 i Svendborg. P.&T.1.9.42. Fagp. I 73.45. 1.9.45 mhp. 1.9.47 ass. Kh. 31.10.48 Åbybro. 1.5.50 Svendborg. Fagp.II 47.53. 1.6.57 oass. Svendborg. 1.10.62 ktr. Svendborg.
- Honoré, A. M.**, fr., f.11.3.46 i St. Brøndum. P.&T.16.8.63. Fagp.I 81.66. 1.9.66 mhp. 1.9.68 ass. Kh. Fagp.II 47.72. 1.9.73 oass. Kh.
- Horn, L. I.**, fr., f.28.12.24 i Kh. P.&T.1.9.42. 1.4.46 kontorist. 1.8.54 kontorass. II. 1.4.61 kontorass. I. 1.4.69 overkontorassistent girokt.
- Horn, W. A. N.**, R., f.2.4.18 i Broager P.&T.1.9.37. Fagp.I 97.40. 1.9.40 mhp. 1.9.43 ass. Jyderup. 1.11.45 Hillerød. Fagp.II 57.46. 1.8.46 afl. 1.distr. 1.11.48 gdir. 1.1.52 oass. kabelingtj. 1.10.53 fuldm. gdir. 1.4.61 telegrafinspektør gdir. 1.2.62 postinspektør ved overpostmesterembedet. 1.12.64 postmester ved Østerbro postkontor.
- Horne, W.**, f.9.7.36 i Nordborg. P.&T.16.5.53. Fagp.I 69.56. 1.6.56 mhp. 1.6.58 ass. Kh. 1.6.61 jbp.1 Kh. Fagp. II 44.63. 1.4.64 oass. jbp.1 Kh. 1.4.69 ktr. Struer. 1.5.78 kst. pm. i Struer.
- Horn-Jensen, G.**, f.26.4.43 i Viborg. P.&T.1.11.66. 1.11.68 mek. 1.12.77 overmekaniker 1. ingdistr. (Kh.).
- Horn-Jensen, H.**, f.29.5.27 i Viborg. P.&T.1.9.45. Fagp.I 57.49. 1.5.49 mhp. 1.5.51 ass. Kh. Fagp.II 38.55. 1.6.61 oass. Kh. 1.10.68 ktr. Kh. 1.10.77 overkontrollør Kh. (NV).
- Hornum, J. B.**, f.24.7.45 i Silkeborg. P.&T.16.8.62. Fagp.I. 91.65. 1.9.65 mhp. 1.9.67 ass. Kh. 20.12.67 Kh. rtf. 1969 forstærkerprøven. 10.3.69 Kolding T. Fagp.II 58.71. 1.9.71 oass. Kolding T.
- Houe, L. B.**, fr., f.30.10.44. P.&T.1.5.45. 1.6.71 tegner 2. ingdistr.
- Hougaard, J.**, f.7.2.36. 1.1.72 ing. på prøve. 1.10.72 ingeniør gdir. 1.2.74 telegrafingeniør gdir. (3. tekn. kt.).
- Hugø, O. M.**, fr., f.1.1.52 i Grimstrup. P.&T.16.8.69. Fagp.I 72.72. 1.9.72 mhp. 1.9.74 ass. Frederikshavn. 1.10.77 ass. Silkeborg.
- Hulstrøm, K.**, fr., f.11.3.35. 1.4.56 kontorist. 1.4.58 kontorass. II. 1.4.63 kontorass. I. 1.7.75 overkontorassistent girokt.
- Hundborg, N. S.**, f.11.9.53 i Frederikshavn. P.&T.16.8.71 Fagp.I 81.74. 1.9.74 mhp. 1.9.76 ass. Ålborg.
- Hundtofte, J. J.**, f.23.2.23 i Tommerup. P.&T.1.9.40. Fagp.I 92.43. 1.9.43 mhp. 1.4.46 ass. Nordborg. 1.11.47 Frcia. 1.11.48 jbp.2 Frcia. Fagp.II 54.52. 1.11.54 oass. jbp.2 Frcia. 1.4.56 Århus. 1.4.61 ktr. Århus. 1.11.66 post- og telegrafkasserer Vejle.
- Husum, H.**, f.28.4.19 i Sveistrup. P.&T.1.9.35. Fagp.I 68.38. 1.9.38 mhp. 1.5.43 ass. Kh. Fagp.II 47.47. 1.11.47 jbp.1 Kh. 1.4.52 oass. Kh. 1.11.58 ktr. Kh. 1.10.64 overkontrollør Kh. 1.9.70 postmester ved indlevpkt. 2.
- Husum, H. E. S.**, f.2.8.57 i Ålborg. P.&T.1.8.74 Kh. Fagp. I 1977. 25.4.77 Kh. 1.8.77 mhp. Kh.
- Husum, L. L.**, f.8.1.29 i Brande. P.&T.1.9.46. Fagp.I 92.49. 1.9.49 mhp. 1.9.51 ass. Kh. 25.4.52 Frcia. 1.7.56 jbp.2 Frcia. Fagp.II 42.57. 1.2.60 oass. jbp.2 Frcia. 1.6.61 Frcia. 1.6.66 ktr. Odense.
- Huus, E. V.**, f.12.4.28 i Nyborg. P.&T.1.5.46. Fagp.I 67.49. 1.5.49 mhp. 1.5.51 ass. Kh. Fagp.II 36.57. 1.12.57 jbpkt.1 Kh. 1.12.60 oass. Kh. 1.11.67 ktr. Kh. 12.6.75-31.8.75 kst. pm. ved Albertslund postkontor. Ktr. Kh. (Albertslund).
- Hvam, E.**, f.11.4.54 i Hiern. P.&T.1.8.72. Fagp.I 1975. 1.8.75 mhp. 1.8.77 ass. Skive.
- Hvidberg, N. K. K.**, R\*, løjtnant, f.22.9.11 i Kh. P.&T.1.9.30. Fagp.I 82.33. 1.9.33 mhp. 1.9.36 ass. Skive. 1.4.37 Kh. Fagp.II 59.39. 1.7.39 gdir. 1.4.41 3. overpostinsp. 1.6.45 oass. Nykøbing Sj. 1.7.49 fuldmægtig gdir. 1.7.55 postinspektør i 1. distrikt. 1.1.61 postmester i Næstved.
- Hvild, G. M.**, fr., f.12.5.28 i Hårby. P.&T.1.4.46. 1.6.49 kontorist. 1.4.57 kontorass. II. 1.7.60 kontorass. I. 1.4.69 overkontorassistent Odense.
- Hvild-Christensen, H. A.**, f.2.8.18 i Høllum. P.&T.1.9.37. Fagp.I 72.41. 1.5.41 mhp. 1.7.44 ass. Herning. 1.5.46 Kh. Fagp.II 48.48. 1.11.49 jbp.1 Kh. 1.11.50 Kh. 1952 og 1953 sommerposteksp. Espergærde. 1.12.54 oass. Kh. 1.4.61 ktr. Kh. 1.10.70 postmester ved Vedbæk postkontor.
- Hvirring, J.**, f.16.3.24 i Frcia. P.&T.1.9.41. Fagp.I 92.44. 1.9.44 mhp. 1.9.46 ass. Næstved. 23.10.47 Kh. Fagp.II 62.53. 1.3.54 jbp.1 Kh. 1.9.55 oass. jbp.2 Frcia. 1.12.61 ktr. jbp.2 Frcia. 1.6.66 overkontrollør Silkeborg. 1.9.74 postmester i Hobro.
- Hylander, J. K.**, f.8.5.42 i Frcia. P.&T.16.8.59. Fagp.I 64.62. 1.9.62 mhp. 1.9.64 ass. Kh. 1.5.65 Frcia. 15.5.68 Skive. 1969 sommerposteksp. Vejrs Strand. Fagp.II 39.69. 1.9.73 oass. Skive.
- Hydekrog, L.**, fr., f.20.7.54 i Kh. P.&T.16.8.71. Fagp.I 72.74. 1.9.74 mhp. 1.9.76 ass. Kh.
- Hylle, A. R.**, f.12.10.30 i Nibe. P.&T.1.9.47. Fagp.I 62.50. 1.9.50 mhp. 1.9.52 ass. Kh. 24.10.52 Rønne. Fagp.II 37.58. 1.6.58 Ålborg. 1.6.62 ass. Nørresundby. 1.12.68 ktr. Ålborg. 1.8.78 overkontrollør Ålborg.
- Hynkemejer, M.**, f.28.4.51 i Kolding. P.&T.16.8.68. Fagp.I 95.71. 1.9.71 mhp. 1973 forstærkerprøven. 1.9.73 ass. Kh. htg. 1.1.77 Kolding T. Fagp.II 53.77. Ass. Kolding T.
- Høegh, H. J.**, f.21.5.30 i Nyborg. P.&T.1.9.55 som mekanikerasprant. 1.9.57 mekaniker II. 1.4.58 mekaniker 1.10.1kl. 1.4.59 overmekaniker. 1.4.61 radiomester radioingtj. 1.4.65 radiomester i 18.1kl. radioingtj. 1.9.73 overtelegrafmester radioingtj.
- Høgh, E.**, fr., f.7.4.19 i Lyderslev. P.&T.1.10.38. 1.5.43 kontorist. 1.4.47 kontorass. II. 1.8.54 kontorass. I. 1.9.68 overkontorassistent gdir. (2.ekspkt.).
- Høgh, J.**, f.30.12.46. P.&T.1.6.70. 1.8.72 pb. 1.2.74 opb. Pbfagp. 1974. 1.8.74 elevudd. 1.9.74 opkm. Fagp.I 1976. 1.5.77 ass. Nakskov.
- Høgsted, F.**, f.6.5.48 i Kh. P.&T.16.8.66. Fagp.I 78.69. 1.9.69 mhp. 1.9.71 ass. Kh. 15.11.71 Thisted. 1.1.74 Kh. Fagp.II 53.75. 1.10.78 oass. 1. overpostinsp.
- Højberg, C. G. F.**, f.3.1.22 i Skodborg. P.&T.1.11.46 som hjælpekonstruktør. 1.11.48 konstruktør III 2.ingdistr. (Abnærå). 1.1.49 konstruktør III gdir. 1.11.49 konstruktør II gdir. 1.4.61 konstruktør i 18. 1kl. gdir. 1.4.65 overkonstruktør gdir. 1.10.77 overkonstruktør bygntj. (Kh.).
- Højbjerg, A. K.**, f.3.8.34 i Heden mark. P.&T.1.9.51. Fagp. I 96.54. 1.9.54 mhp. 1.9.56 ass. Kh. 16.4.57 Århus T. 1958 forstærkerprøven. 15.3.58 Kh. htg. Fagp.II 59.63. 1.7.63 oass. telegraflaboratoriet. 1.4.66-30.11.67 og 1.10.68-14.7.74 tjf. u. løn. 15.7.74 kst. og 1.9.74 ktr. gdir. (personaleafd.).
- Højer, B.**, f.30.3.31 i Stubberup. P.&T.1.9.47. Fagp.I 85.50. 1.9.50 mhp. 1952 forstærkerprøven. 1.9.52 ass. Kh. rtf. Fagp.II 61.59. 1.12.60 oass. Kh. rtf. 1.11.63 gdir. 1.1.65 ktr. gdir. 1.9.73 overkontrollør gdir. 1.10.77 telegrafinspektør gdir. (2. tekn. kt.).
- Højer, L. A.**, f.29.3.31 i Kh. P.&T.1.7.60 som mekanikerasprant 1.3.62 mekaniker i 7.1kl. 1.2.63 tegner i 9.1kl. radioingtj. 1.9.68 telegrafmester i 15.1kl. radioingtj. 1.6.77 telegrafmester radioingtj. (Kh.).
- Høj-Jensen, J. Aa.**, f.21.3.56 i Kerteminde. P.&T.1.8.73. Fagp.I 1976. 1.8.76 mhp. 1.8.78 ass. Kh.
- Højlund, J. K.**, f.21.9.22 i Randers. P.&T.1.9.39. Fagp.I 72.42. 1.9.42 mhp. 1945 forstærkerkursus. 1.4.46 ass. Kolding. Fagp.II 42.52. 1.4.53 Kolding T. 1.8.54 oass. Kolding T. 1.4.60 ktr. Kh. rtf. 1.4.65 overkontrollør Kh. rtf.
- Hørandt, T. H.**, f.4.8.53 i Gudbjerg. P.&T.16.8.71. Fagp.I 73.74. 1.9.74 mhp. 1.9.76 ass. Frcia.

- Høvring, G. M., fr., f.20.10.21 i Løgumkloster. P.&T. 1.9.39. Fagp.I 88.42 1.9.42 mhp. 1.11.45 ass. Kh. 1.5.46 Horsens Fagp.II 53.52 1.12.54 oass. Horsens. 1.10.61 ktr. Århus. 1.9.74 postforvalter ved Højbjerg post-ekspedition.
- Hey, E., f.6.10.38 i Nørresundby. P.&T.1.5.55. Fagp.I 92.58. 1.5.58 mhp. 1.5.60 ass. Kh. Fagp.II 50.65. 1.9.65 oass. girokt. 1.10.71 ktr. girokt. 1.1.73 ktr. gdir. 1.10.77 ktr. edb-centeret.
- Højgaard, T. S., f.6.4.38 i Ø. Hornum. P.&T.1.9.54. Fagp. 57.57. 1.9.57 mhp. 1.9.59 ass. Kh. 1.10.61 jbp.1 Kh. Fagp.II 50.65. 1.6.66 oass. jbp.2 Frcia. 1.6.69 Frcia. 1.12.73 ktr. Kolding. 1.9.75 ktr. jbp. 2 Frcia.
- Haahr, A., fr., f.2.1.48. 1.4.69 kontorass. II. 1973 forstærkerprøven. 1.5.73 ass. Kh. rtf. 1.3.76 kabelingtj. Fagp. II 43.77. Ass. kabelingtj.
- Haahr, D. P., f.7.10.59. P.&T.1.8.78 gdir.
- Haahr, E. J., f.12.3.54 i Kh. P.&T.1.8.74 Kh. Fagp.I 1977. 25.4.77 Kh. 1.8.77 mhp. Kh.
- Haahr, H. T., f.5.11.46 i Hoven. P.&T.16.8.65. Fagp.I 79.68. 1.9.68 mhp. 1.9.70 ass. Sønderborg. Fagp.II 60.74. 1.9.77 oass. Vejen.
- Haahr, S., f.19.1.25 i Henne. P.&T.1.12.56 som mekanikeraspirant. 1.12.58 mekaniker II. 1.12.59 mekaniker I 10.lkl. 1.4.60 overmekaniker. 1.6.62 radiomester i 15. lkl. 3.ingdistr. 1.9.68 radiomester i 18.lkl. 3.ingdistr. (Skåde).
- Haahr, V. B., f.27.2.44. 1.7.71 mek. 1973 forstærkerprøven. 1.5.73 ass. Kh. rtf. Fagp.II 45.77. 1.9.77 ass. kabelingtj. (Kh.).
- Haaning, A., f.28.5.20. P.&T.1.11.42 som lpb. 1.11.44 pb. PbFagp. 37.47. 1.2.48 opkm. 1.10.54 pakmesterfmd. 1.11.59 pbfmd. 1.6.66 postvagtmester Kh.
- Haaning, J., f.24.12.36 i Snæslev. P.&T. 1.9.53. Fagp.I 81.56. 1.9.56 mhp. 1.9.58 ass. Kh. 22.4.59 Kolding T. 1960 forstærkerprøven. 12.3.60 Kh. htg. Fagp.II 44.66. 1.2.67 oass. Kh. htg. 1.9.73 ktr. htg. 1.6.75 ktr. kabelingtj.
- Ibsen, J. A., f.1.6.55 i København. P.&T.1.8.73 Kh. Fagp.I 1976. Kh.
- Ibsen, K., fr., f.2.7.53 i Sønderborg. P.&T.16.8.71. Fagp.I 88.74. 1.9.74 mhp. 1.9.76 ass. Kh.
- Ibsen, P. B., f.13.2.27 i Søllested. P.&T.1.9.44. Fagp.I 65.47 1.9.47 mhp. 1.9.49 ass. Kh. Fagp.II 42.56. 1.6.59 oass. Kh. 1.9.65 ktr. Kh. (V).
- Ilsee, E., f.17.9.37 i Bjerringbro. P.&T.1.9.54. Fagp.I 72.57. 1.9.57 mhp. 1.9.59 ass. Kh. 1.2.60 Frcia. 1.11.60 jbp.2 Frcia. 1963 sommerposteksp. Vejrs Strand. Fagp. II 54.65. 1.9.65 oass. jbp.2 Frcia. 1.6.69 Århus. 1.1.72 ktr. 3. overpostinsp. 1.4.77 ktr. Århus.
- Ilsee, H. J., f.19.3.58. P.&T.1.8.78 Hillerød.
- Ingemann, K., f.28.3.33 i Vejrum. P.&T.1.9.50. Fagp.I 57.53. 1.9.53 mhp. 1.9.55 ass. Kh. Fagp.II 43.61. 1.11.63 oass. Kh. 1.9.71 ktr. Kh. 1.3.78 fg. oktr. Kh. (pakkepkt.).
- Ipsen, B. F., f.12.3.55 i Vestermarie sogn. P.&T.1.8.72. Fagp.I 1975. 1.8.75 mhp. 1.8.77 ass. Kh.
- Irgens, M. P., f.1.1.39 i Fakse. P.&T.1.12.59 som reservepostbud. 1.10.61 postbud. Postbudfagp. 53.63. 1.9.63 overpakmester. 16.8.64 elevudd. Fagp.I 86.66. 1.4.67 ass. Kh. Fagp.II 40.69. 1.9.70 oass. Kh. 1.9.73 ktr. Kh. (Greve Strand).
- Isaksen, A. K., fr., f.9.3.40 i Fløjbjerg. P.&T.1.9.56. Fagp. I 71.59. 1.9.59 mhp. 1.9.61 ass. Vejle. Fagp.II 37.67. 1.9.70 oass. Vejle.
- Isaksen, G. A., fr., f.16.9.55 i Vordingborg. P.&T.1.8.72. Fagp.I 1975. 1.8.75 mhp. 1.8.77 ass. Vordingborg.
- Iskov, O., f.24.4.38 i Kh. P.&T.1.5.55. Fagp.I 106(udm.) 58. Tildelt Joseph Michaelsens mindemedalje. 1.5.58 mhp. 1.5.60 ass. Frcia. Fagp.II 65.64. 1.9.64 oass. gdir. 1.6.69 ktr. opm.s. kt. 1.5.75 overkontrollør Holbæk.
- Isling, S. E., f.14.11.43 i Stege. P.&T.1.11.64 som tegneraspirant. 1.11.66 tegner i 9.lkl. kabelingtj. 1.9.71 tegner kabelingtj. 1.3.78 tegner i. ingdistr. (Kh.).
- Iversen, B., f.18.7.53 i Starup. P.&T.16.8.70 Fagp.I 78.73. 1.9.73 mhp. 1.9.75 ass. Horsens. 1.10.77 ass. Vejle.
- Iversen, B. A., fr., f.30.7.50 i Skæve. P.&T.16.8.67. Fagp.I 85.70. 1.9.70 mhp. 16.12.71-15.6.72 tjf. u. løn. 1.9.72 ass. Ålborg. 15.5.73 Brønderslev. 6.9.76-5.6.77 tjf. u. løn. Ass. Brønderslev.
- Iversen, B. W., f.27.11.52 i Næstved. P.&T.16.8.71. Fagp.I 75.74. 1.9.74 mhp. 1.9.76 ass. Kh. 1.10.76 ass. girokt.
- Iversen, C. W., f.27.11.32 i Fox Dale, Canada. P.&T.1.9.49. Fagp.I 63.52. 1.9.52 mhp. 1.9.54 ass. Kh. 1.5.60 jbp.1 Kh. Fagp.II 43.61. 1.10.62 oass. Kh. 1.9.64 jbp.1 Kh. 1.6.69 oass. Hillerød. 1.11.70 ktr. Kh. (S). 1.10.78 kst. pm. ved indleveringspkt. 36 i Kh.
- Iversen, F., f.26.9.45 i Fiskebæk, Adsbøl sogn. P.&T. 16.8.63. Fagp.I 94.66. 1.9.66 mhp. 1.9.68 ass. Kh. htg. Fagp.II 59.71. 1.1.72 oass. gdir. 1.3.76 ktr. gdir. (økonomt.).
- Iversen, H., f.18.4.49 i Sønder Bjert. P.&T.16.8.66. Fagp.I 75.69. 1.9.69 mhp. 1.9.71 ass. Kh. Fagp.II 51.76. 1.9.78 oass. Kh.
- Iversen, I. V., f.13.3.33 i Sinding. P.&T.1.9.51. Fagp.I 63.54. 1.9.54 mhp. 1.9.56 ass. Ebeltøft. Fagp.II 38.62. 1.6.66 oass. Ringkøbing. 1.10.71 postforvalter ved postekspedition Århus 3.
- Iversen, O. H., f.11.8.56 i Vejle. P.&T.1.8.75 Grindsted. 1.1.77 Viborg. Fagp.I 1978. 17.4.78 Kh. 1.8.78 mhp. Kh
- Iversen, P., f.26.1.60. P.&T.1.8.78 Åbenrå.
- Iversen, S. H., f.14.9.41 i Stege. P.&T.1.9.58. Fagp.I 73.61. 1.9.61 mhp. 1.9.63 ass. Århus T. 1964 forstærkerprøven. 9.5.64 Kh. htg. Fagp.II 45.68. 1.4.69 oass. kabelingtj.
- Jacobsen, B., fr., f.28.12.19 i Sjøstrup. P.&T.1.9.36. Fagp.I 77.39. 1.9.39 mhp. 1.1.44 ass. 1.4.47 afsk. e. ans. 1.4.77 ass. Kh. Fagp.II 38.73. 1.12.76 oass. Kh. (K.).
- Jacobsen, C. V., fr., f.30.4.23. P.&T.1.4.46. 1.4.51 kontorass II. 1.4.58 kontorass. I. 1.12.77 overkontorassistent Frederikshavn.
- Jacobsen, E. C. K., f.16.7.18 i Kh. P.&T.1.12.44 som hjælpekonstruktør. 1.11.47 konstruktør III radioingtj. 1.11.48 konstruktør II radioingtj. 1.11.54 ingeniør : 7.lkl. radioingtj. 1.4.56 ingeniør i 18.lkl. radioingtj. 1.4.62 ingeniør i 21.lkl. radioingtj. 1.9.68 ingeniør 23.lkl. radioingtj. (Kh).
- Jacobsen, E. M., fr., f.7.6.21 i Odense. P.&T.1.11.41. 1.7.4: kontorist. 1.4.51 kontorass. II. 1.4.58 kontorass. I. 1.3.7: overkontorassistent Odense.
- Jacobsen, E. N., f.7.11.19 i Nykøbing M. P.&T. 1.3.35 1.12.43 postbud. Postbudfagp. 49.46. 1.7.46 overpakmester. 1.7.49 pakmesterformand. 1.10.54 postbudformand. 1.12.62 postvagtmester. 1.4.69 postvagtmester 15.lkl. opm.s. kt.
- Jacobsen, H. E. D. R., f.5.11.12 i Århus. P.&T.1.1.29. 1.12.3: postbud. Postbudfagp. 44.38. 1.11.40 overpakmester 1.4.56 pakmesterformand. 1.11.62 postvagtmester. 1.4 69 postvagtmester. jbp.2 Frcia.
- Jacobsen, H. Ø., f.18.12.22 i Viborg. P.&T.1.9.38. Fagp. 66.41. 1.9.41 mhp. 1.2.46 ass. Viborg. 1.12.46 Tølløse Fagp.II 44.52. 1.6.55 oass. Tåstrup. 1.4.61 ktr. Kh 1.2.72 postmester i Skibby.
- Jacobsen, J. B., f.4.6.56. P.&T.1.8.78 gdir.
- Jacobsen, K. I. T., fr., f.1.7.48 i Viborg. P.&T.16.8.65 Fagp.I 74.68. 1.9.68 mhp. 1.9.70 ass. Kh. Fagp.II 45.74 Ass. Kh. (SV).
- Jacobsen, M., f.17.2.29 i Holstebro. P.&T.1.9.45. Fagp. 85.48. 1.9.48 mhp. 1.9.50 ass. Lyngby radio. 1950 radio certifikat af I. kl. 1.6.53-30.4.54 u.f.nr. Fagp.II 47.56 1.12.57 Kh. htg. 1.4.59 oass. gdir. 1.4.63 ktr. gdir. 1.9.6 overkontrollør gdir. 1.9.73 telegrafinspektør gdir. (1 tekn.kt.).
- Jacobsen, M. B., fr., f.16.6.57 i Glostrup. P.&T.1.8.74 Asscns. 1.1.76 Svendborg. Fagp.I 1977. 25.4.77 Kh. 1.8.7 mhp. Kh. 1.9.78 tjf. u. løn.
- Jacobsen, O. H., f.26.7.49 i Svendborg. P.&T.16.8.66 Fagp.I 72.69. 1.9.69 mhp. 1.9.71 ass. Kh. htg. 15.5.7 Randers. Fagp.II 38.76. 1.1.77 ass. Horsens.

- Jacobsen, P. J., f.25.2.23. P.&T.1.6.46. 1.8.47 pb. Pbfagp. 39.48. 1.9.50 opkm. 1.4.66 pbfmd. 1.1.77 postvagtmester Haderslev.
- Jacobsen, P. J. H., f.29.26 i Dunkær. P.&T.1.9.43. Fagp.I 88.46. 1.9.46 mhp. 1.9.48 ass. Blåvand radio. 7.4.49 Lyngby radio. 1.10.50 Ærøskøbing. Fagp.II 45.57. 1.2.58 oass. Vejle. 1.3.62 postforvalter ved postsekspedition Kolding 1. 1.9.69 post- og telegrafassister Esbjerg.
- Jacobsen, S. H., f.28.6.22. 1.4.46 pbud. Postbudfagp. 48.48. 1.10.48 opkm. 1.10.54 pkmfmd. 1.4.69 postvagtmester Kh. (Ballerup).
- Jacobsen, T., f.26.6.53 i Nykøbing Fl. P.&T.1.8.73 Vordingborg. 1.1.75 Nykøbing Fl. Fagp.I 1976. 1.5.76 Kh.
- Jakobsen, B., fr., f.5.9.48 i Varde. P.&T.16.8.65. Fagp.I 71.69. 1.4.69 mhp. 1.4.71 ass. Ølgod. 1.11.71-31.7.72 tjf. u. løn. 1.2.73 afsk. e. ans. 1.10.77 genansat som ass. Hering.
- Jakobsen, B. H., fr., f.10.2.51 i Seden. P.&T.16.8.68. Fagp.I 73.71. 1.9.71 mhp. 1.9.73 ass. Kh. Fagp.II 40.77. 1.10.78 ass. gdir. (postrev.).
- Jakobsen, B. W., f.3.4.33 i Odden, Fanø. P.&T.1.5.50. Fagp.I 69.53. 1.5.53 mhp. 1.5.55 ass. Frvræk. 1.11.55 Kh. 19.4.56 Arhus T. 1957 forstærkerprøven. 15.3.57 Kh. rtf. Fagp.II 45.62. 1.11.62. oass. Kh. rtf. 1.2.67 gdir. 1.9.68 ktr. gdir. (2.tekn. kt.).
- Jakobsen, E., fr., f.7.5.31 i Skødstrup. P.&T.1.9.48. Fagp.I 77.51. 1.9.51 mhp. 1.9.53 ass. Tranebjerg Samse. 1.3.54 Arhus. 1.11.57 Kh. 10.3.-9.9.59 tjf. u. løn. 10.9.59 afsk. e. ans. 1.8.78 genansat som ass. girokt.
- Jakobsen, E. M., fr., f.21.3.59. P.&T.1.8.78 gdir.
- Jakobsen, G. H., f.5.2.39 i Vejlbj. P.&T.1.5.56. Fagp.I 58.59. 1.5.59 mhp. 1.5.61 ass. Kh. 15.5.71 Arhus. 15.5.73 ass. Kh. 1.9.78 oass. Kh.
- Jakobsen, H. V., f.5.2.45 i Roslev. P.&T.16.8.61. Fagp.I 89.64. 1.9.64 mhp. 1.9.66 ass. Kh. 15.5.67 Alborg. Fagp.II 56.69. 1.3.71 Alborg. 1.10.77 oass. 4. overpostinsp.
- Jakobsen, K. H., fr., f.19.5.53 i Viborg. P.&T.16.8.70. Fagp.I 68.73. 1.9.73 mhp. 1.9.75 ass. Roskilde.
- Jakobsen, L., fr., f.9.9.53 i Arhus. P.&T.16.8.70. Fagp.I 82.73. 1.9.73 mhp. 1.9.75 ass. Kh. 1.12.76 ass. gdir. (1. ekspkt.).
- Jakobsen, L., fr., f.15.7.47. 1.6.69 kontorass. II. 1.3.71 kontorass. I 1.8.73 elevudd. Fagp.I 1975. 1.5.76 ass. Grindsted.
- Jakobsen, N. A., fr., f.17.5.41 i Vestervig. P.&T.1.9.57. Fagp.I 81.60. 1.9.60 mhp. 1.9.62 ass. Kh. Fagp.II 46.63. 1.4.69 oass. Kh. 14.1.-13.4.72 tjf. u. løn. 1.11.74-1.3.75 tjf. u. løn. Oass. Kh.
- Jakobsen, O., f.18.11.16 i Hou. P.&T.1.9.35. Fagp.I 69.38. 1.9.38 mhp. 1940 forstærkerkursus. 1.9.41 ass. Arhus T. Fagp.II 45.44. 1.11.47 Esbjerg. 1.4.51 oass. Esbjerg. 1.6.56 ktr. Esbjerg. 1.6.66 stationsleder Esbjerg.
- Jakobsen, O., f.20.4.38 i Jerslev. P.&T.1.5.55. Fagp.I 69.58. 1.5.58 mhp. 1.5.60 ass. Thisted. Fagp.II 44.65. 1.7.67 oass. Thisted. 1.4.75 ktr. Thisted.
- Jakobsen, O. S., f.16.1.52 i Græsted. P.&T.16.8.70. Fagp.I 76.73. 1.9.73 mhp. 1.9.75 ass. Hillerød. 15.5.77 ass. Frederiksværk.
- Jakobsen, P. H., f.15.9.36 i Kh. P.&T.1.9.53. Fagp.I 69.56. 1.9.56 mhp. 1.9.58 ass. Kh. Fagp.II 50.64. 1.2.65 oass. Kh. 1.2.67 gdir. 1.7.68 oass. Grenå. 1.12.70 ktr. Kh. 1.9.78 ktr. gdir. (telerev.).
- Jakobsen, S. E., f.6.9.43 i Sdr. Nisum. P.&T.16.8.60. Fagp.I 76.63. 1.9.63 mhp. 1.9.65 ass. Kh. htg. 1.10.68 Holstebro. Fagp. II 57.69. 1.9.70 oass. Holstebro.
- Jakobsen, T., f.28.1.46 i Terndrup. P.&T.16.8.63. Fagp.I 82.66. 1.9.66 mhp. 1.9.68 ass. Sæby. 15.11.70 Frederikshavn. Fagp.II 45.72. 1.9.77 oass. Frederikshavn.
- Jakobsen, V. R., f.1.8.27 i Vejlbj. P.&T.1.3.50 som monteraprænt. 1.12.51 monter I. 1.4.57 mekaniker II. 1.4.61 mekaniker i 10.lkl. 1.6.64 mekaniker i 12.lkl. 1.9.68 telegrafmester i 15.lkl. 3.ingdistr. (Arhus).
- Jansen, B. J., f.4.1.43. 1.5.65 pbud. 1.1.73 opbud. 1.5.75 tegner gdir. 1.10.77 tegner bygtj. (Kh.).
- Jansen, C. B., R\*, f.5.7.15 i Kh. P.&T. 1.9.31. Fagp.I 79.34. 1.9.34 mhp. 1.8.39 ass. Saksøbing. 1.5.40 Kh. Fagp.II 56.43. 1.12.45 opms kt. 1.9.47 oass. Kh. 1.12.53 ktr. Kh. 1.1.56 overkontrollør Kh. 1.6.64 postmester ved Frederiksberg postkontor.
- Jansson, B. N., fr., f.30.12.28. 1.1.50 kontorist. 1.4.58 kontorass. II. 1.4.62 kontorass. I. 1.4.73 overkontorassistent gdir. (1. tekn. kt.).
- Jansson, I., fr., f.12.1.54. P.&T.1.9.71. 1.2.74 kontorass. II. 1.8.75 elevudd. Fagp.I 1977. 1.5.78 ass. Kh.
- Jarlmærk, N., f.17.3.42 i Alborg. 1.3.68 pbud. Postbudfagp. 47.69. 1.10.69 opkm. 1.8.72 elevudd. Fagp.I 77.74. 1.4.75 ass. girokt. Fagp.II 49.77. Ass. girokt.
- Jegsmark, J. L., f.12.12.19 i Kh. P.&T.1.3.35 som cyklebud. 1.1.41 reservepostbud. 1.6.-30.9.41 ude af postv. 1.10.41 reservepostbud. 1.1.44 postbud. Postbudfagp.51.47. 1.9.47 overpakmester. 1.9.49 elevudd. Fagp.I 85.51. 1.5.52 ass. Kh. Fagp.II 47.55. 1.6.56 oass. Kh. 1.11.62 ktr. Kh. 1.9.65 postmester ved indlevpkt. 12.
- Jelsbak, A. B., fr., f.3.3.55 i Tveje-Merløse sogn. P.&T. 1.8.72. Fagp.I 1975. 1.8.75 mhp. 1.8.77 ass. Kh.
- Jensby, C., f.5.11.39 i Horsens. P.&T.1.9.56. Fagp.I 89.59. 1.9.59 mhp. 1.9.61 ass. Arhus T. 1962 forstærkerprøven 10.3.62 Kh. rtf. Fagp.II 54.66. 1.2.67 oass. gdir. 1.6.71 ktr. gdir. 1.9.73 overkontrollør gdir. (4. ekspkt.).
- Jensby, H. V., f.17.2.23 i Vejle. P.&T.1.9.40. Fagp.I 82.43. 1.9.43 mhp. 1945 forstærkerkursus. 1.4.46 ass. Kolding. 15.5.47 Alborg T. 1.11.47 Nyborg. Fagp.II 52.52. 1.4.57 oass. Arhus T. 1.4.63 ktr. Arhus T. 1.4.67 overkontrollør Arhus T. (Slet).
- Jensby, J., f.17.3.45 i Alborg. P.&T.16.8.63. Fagp.I 89.66. 1.9.66 mhp. 1.9.68 ass. Kh. htg. 19.12.68 Kh. rtf. 1970 forstærkerprøven. 11.3.70 Kh. htg. Fagp.II 57.71. 1.1.72 oass. gdir. 1.10.77 ktr. gdir. (administrationsafd.).
- Jensen, A., f.26.5.46 i Eggeslevmagle. P.&T.16.8.64. Fagp.I 74.67. 1.9.67 mhp. 1.9.69 ass. Nykøbing Fl. 1.12.70 Kh. 23.4.71-30.6.73 tjf. under Den kgl. Grønlandske Handel (Godthåb). Fagp.II 52.74. 1.9.74 oass. Kh. 1.11.75 1. overpostinsp. 1.10.76 ktr. gdir. (3. ekspkt.). 1.3.78 tjf. u. løn.
- Jensen, A., fr., f.19.6.54 i Kh. P.&T.1.8.72. Fagp.I 1975. 1.8.75 mhp. 1.8.77 ass. gdir. (2. ekspkt.).
- Jensen, A. A., f.13.6.21. 1.10.46 pbud. Postbudfagp. 39.47. 1.10.48 opkm. 1.7.56 pakmfmd. 1.4.61 pbudfmd. 1.12.66 postvagtmester Sønderborg.
- Jensen, A. B., f.9.12.49 i Nykøbing Fl. P.&T.16.8.67. Fagp.I 91.70. 1.9.70 mhp. 1.9.72 ass. Kh. 15.11.72 Roskilde. 1.5.74 Nykøbing Fl. Fagp.II 49.77. Ass. Nykøbing Fl.
- Jensen, A. E., f.14.9.19. 1.2.46 telegrafarb. 1.7.50 monter II. 1.4.52 monter I. 1.4.57 overmonter i 7.lkl. 1.5.62 linjemester i 10.lkl. 1.4.65 linjemester i 12.lkl. 1.6.73 linjemester 1.ingdistr.
- Jensen, A. G., fr., f.8.12.57 i Gunderup sogn. P.&T. 1.8.75 Kh. Fagp.I 1978. 17.4.78 Kh. 1.8.78 mhp. Kh.
- Jensen, A. H. M., civilingeniør, R\*, f.20.1.22 i Kh. P.&T. 1.4.46 som hjælpeingeniør. 1.4.48 telegrafingeniør III kabelingeniørtj. 1.2.51 telegrafingeniør II 3.ingdistr. 1.4.57 telegrafingeniør I 3.ingdistr. 1.4.61 afdelingsingeniør 3.ingdistr. 1.9.70 distriktsingeniør 2. ingeniørdistrikt.
- Jensen, Aa. Jepsen, R', f.6.10.20 i Svendborg. P.&T.1.9.37. Fagp.I 84.40. 1.9.40 mhp. 1.11.44 ass. Odense. Fagp.II 45.49. 1.4.53 oass. 2. overpostinsp. 1.5.59 ktr. Odense. 1.12.63 overkontrollør Esbjerg. 1.2.66 postinspektør i 4. distrikt. 1.7.73 postmester i Svendborg.
- Jensen, A. K., f.9.1.32 i Lindelse. P.&T.1.9.48. Fagp.I 68.51. 1.9.51 mhp. 1.9.53 ass. Kh. 24.10.54 Fakse. 1.11.59 Roskilde. Fagp.II 47.61. 1.10.62 oass. Roskilde. 1.1.68 ktr. Arhus.
- Jensen, A. K., fr., f.20.8.27. 1.9.48 kontorist. 1.4.55 kontorass. II. 1.4.61 kontorass. I. 1.2.76 overkontorassistent girokt.

- Jensen, A. M., fr., f.5.7.37 i Abild. P.&T.1.5.54. Fagp.I 75.57. 1.5.57 mhp. 1959 forstærkerprøven. 1.5.59 ass. Kh. htg. 20.2.-19.8.65 u.f.nr. Fagp.II 49.69. 1.3.70 oass. kabelingtj. 1.1.72 oass. gdir. 1.3.74 kst. og 1.8.74 ktr. gdir. (1. tekn. kt.).
- Jensen, A. M., fr., f.12.6.37. P.&T.1.8.51. 1.7.58 kontorass. II. 1.4.63 kontorass. I. 1.2.73 overkontorassistent Kh. htg.
- Jensen, A. P. E., f.16.6.28. 1.7.49 pbud. Postbudfagp. 48.52. 1.4.57 opkm. 1.9.68 postbudformand. 1.4.73 postvagtmester Århus.
- Jensen, A. S., fr., f.9.10.53 i Havdrup. P.&T.1.10.75. 1.10.77 tegner bygtj. (Kh.).
- Jensen, A. W., fr., f.25.1.60. P.&T.1.8.78 Kh.
- Jensen, A. Ø., f.30.3.38 i Voel. P.&T.1.9.55. Fagp.I 88.56. 1.9.58 mhp. 1.9.60 ass. Århus.T.1961 forstærkerprøven. 11.3.61 Kolding T. Fagp.II 52.65. 1.6.66 oass. Kolding T. 1.9.71 ktr. 2. ingdistr. (Kolding).
- Jensen, B., fr., f.27.10.50 i Farstrup. P.&T.16.8.68. Fagp.I 95.71. 1.9.71 mhp. 1.9.73 ass. gdir. Fagp.II 65.77. 1.10.77 p. og t. skolen. 1.9.78 oass. gdir. (perspol. kt.).
- Jensen, B., f.11.12.17 i Vejlbj sogn. P.&T.1.9.36. Fagp.I 91.39. 1.9.39 mhp. 1.9.42 ass. Nysted. 1.11.43 jbpkt. 2 Frcia. 1.5.46 Frcia. Fagp.II 48.49. 1.6.52 oass. Frcia. 1.12.58 ktr. Nyborg. 15.2.-31.3.60 kst. pm. Nyborg. 1.7.66 postmester i Juelsminde.
- Jensen, B., f.4.7.29 i Lyngs. P.&T.1.5.47. Fagp.I 59.50. 1.5.50 mhp. 1.5.52 ass. Frcia T. 1.6.59 Holstebro. Fagp.II 38.60. 1.4.62 oass. Horsens. 1.4.68 postforvalter ved posteksp. Horsens 2.
- Jensen, B., f.25.7.36 i Arden. P.&T.1.5.54. Fagp.I 58.57. 1.5.57 mhp. 1.5.59 ass. Kh. 1.5.65 Ålborg. Fagp.II 39.65. 1.7.68 oass. Ålborg. 1.10.78 ktr. Ålborg.
- Jensen, B., f.21.1.38 i Store-Heddinge. P.&T.1.9.54. Fagp.I 87.57. 1.9.57 mhp. 1.9.59 ass. Birkerød. 30.10.59 Sørø. Fagp.II 46.65. 1.2.67 oass. Slagelse. 1.12.73 ktr. Roskilde.
- Jensen, B., fr., f.22.2.39 i Ørby Samsø. P.&T.1.9.55. Fagp.I 76.58. 1.9.58 mhp. 1.9.60 ass. Kh. 25.3.-24.9.67 u.f.nr. Fagp.II 59.71. 1.1.72 oass. gdir. (postrev.).
- Jensen, B., f. 1.2.48 i Abenrå. P.&T.16.8.65. Fagp.I 89.68. 1.9.68 mhp. 1.9.70 ass. Kh. rtf. 1971 forstærkerprøven. 1.3.73 Kolding T. Fagp.II 55.74. 1.5.76 oass. Kolding T.
- Jensen, B., f. 20.12.49 i Kalundborg. P.&T.16.8.67. Fagp.I 60.70. 1.9.70 mhp. 1.9.72 ass. Kh. Fagp.II 43.77. Ass. Kh.
- Jensen, B., fr., f.8.4.53 i Horsens. P.&T.16.8.71. Fagp.I 80.74. 1.3.75 mhp. 1.3.77 ass. Kh. 1.9.77-28.2.78 t.jf. u. løn. Ass. Kh.
- Jensen, B. A., f.22.4.56 i Øster Alling sogn. P.&T.1.8.74 Grenå. 1.1.76 Randers. Fagp.I 1977. 25.4.77 Kh. 1.8.77 mhp. Kh. 1.8.78 mhp. Allerød.
- Jensen, B. B., fr., f.4.9.53 i Kjellerup. P.&T. 1.8.72. Fagp. I 1975. 1.8.75 mhp. 1.8.77 ass. Kh.
- Jensen, B. C., f.9.4.34 i Bredsten. P.&T.1.6.56 som reser-vestpostbud. 1.5.58 postbud. 1.9.61 tegner i 9.1kl. kabelingtj. 1.9.68 tegner i 15.1kl. kabelingtj. 1.9.71 tegner kabelingtj.
- Jensen, B. E., fr., f.8.9.30 i Herning. P.&T.1.5.47. Fagp.I 82.50. 1.5.50 mhp. 1.5.52 ass. Kh. Fagp.II 48.61. 1.9.61 oass. Kh. 18.11.62-17.5.63 u.f.nr. Oass. Kh. (oplysnings-kt.).
- Jensen, B. F., fr., f.22.11.47. 1.11.73 tegner 3. ingdistr. 1.10.77 tegner bygtj. (Århus).
- Jensen, B. M., fr., f.22.10.49 i Østrup. P.&T.1.2.75. 1.2.77 tegner 3. ingdistr. 1.10.77 tegner bygtj. (Århus).
- Jensen, B. S., f.30.3.47 i København. 1.6.70 pbud. Postbudfagp. 1972. 1.3.73 opkm. 1.8.73 elevudd. Fagp.I 1975. 1.5.76 ass. Kh.
- Jensen, B. U., fr., f. 1.4.47 i Gråsten. P.&T.16.8.64. Fagp. I 78.67. 1.9.67 mhp. 1.9.69 ass. Hillerød. 1.4.-30.9.71 t.jf. u. løn. Fagp.II 44.73. 1.2.74 oass. Hillerød.
- Jensen, C., f.15.5.19 i Stuttgart. P.&T.1.9.36. Fagp.I 91.39. 1.9.39 mhp. 1.6.43 ass. Kh. Fagp.II 50.47. 1950 sommerposteksp. Espergærde. 1.5.50 afl. 1.district. 1.4.52 oass. Hillerød. 1.9.57 postmester i Rødokro. 1.11.70 postmester i Rødby.
- Jensen, C. E., f.3.8.45 i Århus. P.&T.16.8.62. Fagp.I 80.65. 1.9.65 mhp. 1.9.67 ass. Kh. rtf. 1968 forstærkerprøven. 11.3.68 Kh. htg. Fagp.II 52.71. 1.9.71 oass. kabelingtj.
- Jensen, C. F., f.2.8.21 i Endrup. P.&T.1.9.39. Fagp.I 69.42. 1.9.42 mhp. 1.9.45 ass. Kh. 1.5.48 Hillerød. Fagp.II 47.51. 1.1.52 jbp.1 Kh. 1.6.55 oass. jbp.1 Kh. 1.4.62 ktr. Kh. (K).
- Jensen, C. F., f.20.4.53 i Tim. P.&T.16.8.70. Fagp.I 102.73. 1.9.73 mhp. 1.9.75 ass. gdir. (LTPsekr. [post]).
- Jensen, C. K., f.1.8.29 i Boldesager. P.&T.1.5.46 Fagp.I 69.49. 1.5.49 mhp. 1.5.51 ass. Kh. Fagp.II 41.56. 1.3.59 jbp.1 Kh. 1.12.60 oass. Kh. 1.4.67 ktr. Kh. (Rødovre).
- Jensen, C. K., fr., f.23.7.55 i Brøndbyvester. P.&T. 1.8.75 Kh. Fagp.I 1978. 17.4.78 Kh. 1.8.78 mhp. Kh.
- Jensen, C. L., f.15.9.21 i Viborg. P.&T.1.9.38. Fagp.I 59.41. 1.9.41 mhp. 1.10.45 ass. Kh. Fagp.II 38.51. 1.6.55 oass. Kh. 1.8.61 ktr. Kh. (toldpkt.).
- Jensen, C. P. F., f.6.7.41 i Nykøbing Fl. P.&T.1.9.58 Fagp.I 67.61. 1.9.61 mhp. 1.9.63 ass. Gilleleje. 11.12.63 Kolding T. 1965 forstærkerprøven. 6.3.65 Nykøbing Fl. Fagp.II 42.68. 1.10.69 oass. Nykøbing Fl. 1.4.77 ktr. Nykøbing Fl.
- Jensen, C. Ø., f.29.9.42 i Nykøbing Fl. P.&T.16.8.59. Fagp. I 88.62. 1.9.62 mhp. 1.9.64 ass. Kh. Fagp.II 54.69. 1.3.70 oass. gdir. (3. tekn.kt.).
- Jensen, D., f.24.6.51 i Ruds-Vedby. P.&T.16.8.69. Fagp.I 82.72. 1.9.72 mhp. 1.9.74 ass. Kh. Fagp.II 41.78. Ass. Kh.
- Jensen, D. B., fr., f.2.10.58. P.&T.1.8.78 Holstebro.
- Jensen, E., f.30.1.35. 1.2.62 håndværker. 1.4.64 mek. i 10.1kl. 1.12.66 overmek. i 12.1kl. 1.4.73 overmekaniker P.&T.s værksteder.
- Jensen, E., fr., f.12.8.29 i Marie Magdalene. P.&T.1.5.46. Fagp.I 78.49. 1.5.49 mhp. 1.5.51 ass. Kh. 31.10.55 afsk. e. ans. 1.4.70 ass. Kh. (lufthavn).
- Jensen, E., fr., f.25.7.48 i Hammel. P.&T.16.8.65. Fagp.I 92.68. 1.9.68 mhp. 1.9.70 ass. Århus. 1.12.71 3. ingdistr. Fagp.II 64.74. 1.10.75 3. overpostinsp. 1.10.77 oass. 3. overpostinsp.
- Jensen, E. A., f.22.2.30 i Gedsted. P.&T.1.9.46. Fagp.I 72.49. 1.9.49 mhp. 1.9.51 ass. Ålborg. 16.11.51 Kh. Fagp.II 53.58. 1960 sommerposteksp. Espergærde. 1.5.60 oass. Kh. 1.6.63 ktr. gdir. 1.9.68 overkontrollør gdir. 1.3.73 girokt. 1.4.75 inspektør girokt.
- Jensen, E. A., f.30.9.48 i Vejby. P.&T.16.8.66. Fagp.I 63.69. 1.9.69 mhp. 1.9.71 ass. Kh. 15.11.73 Ålborg. Fagp. II 38.75. 1.2.77 ass. 4. overpostinsp.
- Jensen, E. A., f.24.2.51 i Lindknud. P.&T.16.8.68. Fagp.I 87.71. 1.9.71 mhp. 1.9.73 ass. Kh. 1.9.76 gdir. Fagp.II 53.77. Ass. gdir. (3. ekspkt.).
- Jensen, Ellig B., f.21.3.22 i Struer. P.&T.1.9.39. Fagp.I 62.42. 1.9.42 mhp. 1.4.46 ass. Skjern. 1.5.49 Struer. Fagp. II 41.54. 1.12.57 oass. Nykøbing M.
- Jensen, Ejnar B., f.30.12.22 i Vamdrup. P.&T.1.9.39. Fagp.I 70.42. 1.9.42 mhp. 1.4.46 ass. Langå. 1.5.47 Frcia. 1.11.48 jbp.2 Frcia. Fagp.II 48.53. 1.2.54 oass. jbp.2 Frcia. 1.5. 58 Vojens. 1.5.59 postmester i Højer. 1.6.69 postmester i Vamdrup.
- Jensen, E. P., f.19.7.20 i Ganløse. P.&T.15.2.51 som hjælpkonstruktør. 1.9.55 ingeniør i 15. 1kl. 2.ingdistr. 1.6.61 ingeniør i 18.1kl. 2. ingdistr. 1.4.65 ingeniør i 21.1kl. 2. ingdistr. 1.10.77 ingeniør bygtj. (Abenrå).
- Jensen, E. E., f.3.12.35 i Hyllede. P.&T.16.5.53. Fagp.I 76.56 1.6.56 mhp. 1.6.58 ass. Kh. Fagp.II 58.64. 1.9.64 oass. Kh. 1.2.67 opm.s kt. 1.6.69 ktr. opm.s kt. 1.7.77 overkontrollør Kh. 1.6.78 postinspektør opm.s kt.
- Jensen, E. J., f.25.6.31 i Horsens. P.&T.1.3.57 som mekaniker aspirant. 1.12.58 mekaniker i 7.1kl. 1.12.59 mekaniker i 10.1kl. 1.4.61 overmekaniker i 12.1kl. 1.4.65 overmekaniker i 15.1kl. radiolingtj. 1.9.68 telegrafmester i 15.1kl. radiolingtj. 1.4.71 telegrafmester radiolingtj.

- Jensen, E. J., f.14.10.53 i Holstebro. P.&T.16.8.70. Fagp.I 88.73. 1.9.73 mhp. 1.9.75 ass. Viborg. 1.6.78 ass. Herning.
- Jensen, E. K., f.27.9.36 i Tostrup. P.&T.1.9.53. Fagp.I 93.56. 1.9.56 mhp. 1.9.58 ass. Ålborg. Fagp.II 65.64. 1.9.64 oass. Ålborg. 1.2.67 4. overpostinsp.. 1.4.69 ktr. Vejle.
- Jensen, E. L., f.4.11.34 i Århus. P.&T.1.9.51. Fagp.I 88.54. 1.9.54 mhp. 1.9.56 ass. Kolding T. 1957 forstærkerprøven. 15.3.57 Kh. rtf. Fagp.II 44.62. 1.11.63 oass. Kh. rtf. 1.10.67 telegraflaboratoriet. 1.4.69 ktr. telegraflaboratoriet.
- Jensen, E. P., f.12.4.51 i Torslev. P.&T.16.8.68. Fagp.I 82.71. 1.9.71 mhp. 1.9.73 ass. gdir. 1.10.77 ass. Åbybro. Fagp.II 43.77. Ass. Åbybro.
- Jensen, E. R., f.7.5.30 i Gundestrup. P.&T.1.9.47. Fagp.I 64.50. 1.9.50 mhp. 1.9.52 ass. Kh. htg. Fagp.II 46.57. 1.5.58 Kh. 1.9.58 jbp.1 Kh. 1.9.61 oass. girokt. 1.4.65 ktr. girokt. 1.9.68 overkontrollør girokt. 1.1.73 overkontrollør gdir. 1.2.73 overkontrollør girokt.
- Jensen, E. R., f.26.5.48 i Volsted. P.&T.16.8.65. Fagp.I 78.68. 1.9.68 mhp. 1.9.70 ass. Kh. Fagp.II 56.74. 1.11.75 gdir. 1.3.76 oass. gdir (pengeafd.).
- Jensen, E. S., f.17.1.53 i Henne. P.&T.16.8.71. Fagp.I 78.74. 1.9.74 mhp. 1975 forstærkerprøven. 1.9.76 ass. Kh. htg. 1.8.78 ass. 1. ingdistr. (Kh.).
- Jensen, E. V., f.7.11.31 i Hjørring. P.&T.1.2.55 som reservepostbud. 1.4.56 postbud. Postbudfagp. 54(udm.). 57. 16.8.59 elevudd. Fagp.I 99.61. 1.5.62 ass. Skive. Fagp. II 54.65. 1.1.68 oass. Hobro. 1.3.71 ktr. Ålborg.
- Jensen, E. V., f.9.6.38 i Bur. P.&T.1.9.54. Fagp.I 79.57. 1.9.57 mhp. 1.9.59 ass. Frcia. 1.11.60 jbp.2 Frcia. Fagp. II 55.64. 1.5.65 oass. jbp.2 Frcia. 1.6.69 oass. Frcia. 1.1.72 ktr. Odense.
- Jensen, E. V. E., fr., f.29.3.47 i Ars. P.&T.16.8.64. Fagp.I 68.67. 1.9.67 mhp. 1.9.69 ass. Kh. Fagp.II 48.74. 1.4.75 oass. Kh. (oplysningskt.).
- Jensen, E. W. S., f.24.8.34 i Vennebjerg. P.&T.1.5.51. Fagp.I 79.54. 1.5.54 mhp. 1955 forstærkerprøven. 1.11.57 ass. Ålborg T. Fagp.II 43.63. 1.6.64 oass. Ålborg T. 1.6.69 ktr. Esbjerg (Måde).
- Jensen, F., f.22.2.52 i Skive. P.&T.16.8.69. Fagp.I 74.72. 1.9.72 mhp. 1.9.74 ass. Kh. 1.10.78 ass. gdir. (3. ekspkt.).
- Jensen, F. B., f.15.4.45. P.&T.2.6.69. 1.4.72 mek. 1.8.78 telegrafmester telegraflaborat.
- Jensen, F. E., f.1.1.28 i Århus. P.&T.1.9.45. Fagp.I 62.48. 1.9.48 mhp. 1.9.51 ass. Roskilde. 1.5.52 Rudkøbing. Fagp. II 36.57. 1.10.61 oass. Odense. 1.4.69 ktr. Herning.
- Jensen, F. H., f.18.3.25 i Ulkebøl. P.&T.1.5.47 som postbud. Postbudfagp.45.50. 1.3.51 overpaktmester. 1.9.52 elevudd. Fagp.I 76.54. 1.5.55 ass. Århus. Fagp.II 37.59. 1.7.61 oass. Holstebro. 1.1.66 postmester i Ulfborg.
- Jensen, F. J., f.12.12.43 i Hals. P.&T.16.8.61. Fagp.I 64.64. 1.9.64 mhp. 1.9.66 ass. Kh. Fagp.II 46.73. 1.7.73 oass. Kh. (K).
- Jensen, F. O. G., f.8.3.37 i Nørresundby. P.&T.1.9.54. Fagp.I 76.57. 1.9.57 mhp. 1.9.59 ass. Kh. Fagp.II 36.66. 1.3.67 oass. Kh. (omk.).
- Jensen, G. E., fr., f.6.7.26 i Bjerringbro. P.&T.1.9.43. Fagp.I 67.46. 1.9.46 mhp. 1.9.48 ass. Kh. Fagp.II 43.54. 1.4.58 oass. Kh. 1.11.64 ktr. Kh. 1.11.72 post- og telegrafkasserer Roskilde.
- Jensen, G. J., fr., f.1.4.39 i Stenmagle. P.&T.1.9.55. Fagp. I 98.58. 1.9.58 mhp. 1.9.60 ass. Århus T. 1961 forstærkerprøven. 11.3.61 Kh. rtf. Fagp.II 65.63. 1.9.65 oass. Kh. rtf. 1.2.67 kabelingjt. 1.6.71 ktr. gdir. (4. ekspkt.).
- Jensen, G. K., f.16.8.29 i Hadsund. P.&T.1.5.46. Fagp.I 55.50. 1.5.50 mhp. 1.5.52 ass. Kh. Fagp.II 38.59. 1.9.61 oass. Kh. 1.10.71 ktr. Kh. (V).
- Jensen, G. L., fr., f.1.10.49 i Vejby. P.&T.16.8.66. Fagp.I 79.69. 1.9.69 mhp. 1971 forstærkerprøven. 1.9.71 ass. Kh. rtf. 1.2.75-31.1.76 tjf. u. løn. Ass. Kh. rtf.
- Jensen, G. M., f.12.6.26 i Brabrand. P.&T.1.2.51 som monteraspirant. 1.7.52 monter I. 1.4.57 mekaniker II. 1.4.62 mekaniker i 10. lkl. 1.4.65 mekaniker i 12. lkl. 1.12.66 overmekaniker i 15. lkl. 3. ingdistr. (Århus).
- Jensen, G. M., fr., f.18.11.44 i Resen. P.&T.16.8.62. Fagp.I 83.65. 1.9.65 mhp. 1.9.67 ass. Helsingør. Fagp.II 49.74. 17.11.74-16.5.75 tjf. u. løn. 1.9.76 oass. Helsingør.
- Jensen, G. M., fr., f.14.6.47 i Hammershøj. P.&T.16.8.64. Fagp.I 89.67. 1.9.67 mhp. 1.9.69 ass. Kh. Fagp.II 54.74. 1.7.74 oass. Kh.
- Jensen, G. S., fr., f.16.12.54 i Hørdum sogn. P.&T.16.8.71. Fagp.I 72.74. 1.9.74 mhp. 1.9.76 ass. Kh. 1.5.77 ass. gdir. (personaleafd.).
- Jensen, G. T., f.1.7.16 i Kh. P.&T.1.5.42 som monteraspirant. 1.6.44 monter I. 1.4.49 mekaniker II. 1.4.55 mekaniker I. 1.4.61 overmekaniker i 12. lkl. 1.4.64 overmekaniker i 15. lkl. 2. ingdistr. 1.9.71 overmekaniker 2. ingdistr. (Kolding).
- Jensen, G. V. J., f.6.11.20 i Nakskov. P.&T.1.9.37. Fagp.I 82.40. 1.9.40 mhp. 1.12.44 ass. Slagelse. 1.5.45 Kh. Fagp.II 54.48. 1.5.50 gdir. 1.12.53 oass. Kh. 1.4.60 ktr. girokt. 1.11.64 overkontrollør girokt. 1.2.73 inspektør girokt. 1.9.75 postmester ved Hvidovre postkontor.
- Jensen, H., fr., f.6.2.24 i Varpelev. P.&T.1.12.46. 1.3.49 kontorist. 1.4.56 kontorass. II. 30.4.57 atsk. e. ans. 1.1.58 kontorist. 1.4.58 kontorass. II. 1.4.61 kontorass. I. 1.9.68 overkontorassistent Kh. rtf.
- Jensen, H., f.5.5.52 i Tv.Merløse. P.&T.16.8.69. Fagp.I 95.72. 1.9.72 mhp. 1.9.74 ass. Kh. Fagp.II 58.78. Ass. Kh.
- Jensen, H., f.3.12.54. P.&T.1.11.72. 1.1.75 kontorass. II. 1977 forstærkerprøven. 1.11.77 ass. Kh. rtf.
- Jensen, H. A., f.10.3.34 i Stånum. P.&T.1.9.51. Fagp.I 72.54. 1.9.54 mhp. 1.9.56 ass. Kh. Fagp.II 43.67. 1.9.67 oass. Kh. (Søborg).
- Jensen, H. B., fr., f.7.6.45 på Lundsgård mark. P.&T. 16.8.62. Fagp.I 72.65. 1.9.65 mhp. 1.9.67 ass. Kh. Fagp.II 60.73. 1.7.73 oass. gdir. (3.ekspkt.).
- Jensen, H. C., f.8.5.27 i Laurbjerg sogn. P.&T.1.9.43. Fagp.I 92.46. 1.9.46 mhp. 1.9.48 ass. Silkeborg. 15.5.50 Ålborg. Fagp.II 51.54. 1.12.54 4. overpostinsp. 1.12.56-31.1.57 kst. pm. Hirtshals. 1.4.57 oass. Bjerringbro. 1.8.62 ktr. Holstebro. 1.12.66 postmester i Vlinderup.
- Jensen, H. D., fr., f.12.6.57 i Gug. P.&T.1.8.74 Løgstrup. 1.1.76 Nørresundby. Fagp.I 1977. 25.4.77 Kh. 1.8.77 mhp. Kh.
- Jensen, H. E., fr., f.22.1.46 i Horsens. P.&T.16.8.63. Fagp. I 63.66. 1.9.66 mhp. 1.9.68 ass. Kh. Fagp.II 46.75. 1.3.76 oass. Kh.
- Jensen, H. H., fr., f.31.5.49 i Søby Ærø. P.&T.16.8.66. Fagp.I 70.69. 1.9.69 mhp. 1.9.71 ass. Kh. rtf. 1972 forstærkerprøven. 1.10.75 ass. gdir. 13.6.77-12.7.77 tjf. u. løn. Ass. gdir. (4. ekspkt.).
- Jensen, H. H., f.11.11.53 i Århus. P.&T.16.8.71. Fagp.I 76.74. 1.9.74 mhp. 1.9.76 ass. Århus. 1.3.77 ass. 3. ingdistr. (iktjt.).
- Jensen, H. H., f.26.4.58 i Tåstrup. P.&T.1.8.75 Kh. Fagp.I 1978. 17.4.78 Kh. 1.8.78 mhp. Kh.
- Jensen, H. J. P., f.24.12.53 i Tohede. P.&T.1.8.73. Fagp.I 1976. 1.8.76 mhp. 1.8.78 ass. Kh.
- Jensen, H. J. S., f.7.8.28 i Odder. P.&T.1.11.54 som ingeniøraspirant. 1.11.56 ingeniør i 15. lkl. 3. ingdistr. (Århus). 1.4.60 ingeniør i 18. lkl. 3. ingdistr. (Århus). 1.4.64 ingeniør i 21. lkl. 3. ingdistr. (Århus).
- Jensen, H. L., f.28.12.19. P.&T.4.5.43. 1.6.45 monter I. 1.4.50 mek. II. 1.12.55 mek. I. 1.4.62 mek. 1.10.70 overmekaniker. 1.10.77 telegrafmester i. ingdistr. (Kh.).
- Jensen, H. M., R., f.11.1.19 i Igelse. P.&T.1.9.35. Fagp.I 86.38. 1.9.38 mhp. 1940 radiocertifikat af II kl. 1943 forstærkerkurs. 1.2.43 Kh. rtf. Fagp.II 60.45. 1.10.45 gdir. 1.11.51 ass. Middelfart. 1.9.54 fuldmægtig gdir. 1.4.62 postinspektør gdir. 1.2.70 postmester ved avispostkontoret.
- Jensen, H. V., f.21.10.28 i Skive. P.&T.1.9.46. Fagp.I 53.49. 1.9.49 mhp. 1.9.51 ass. Kh. Fagp. II 37.58. 1.9.61 oass. Kh. 1.4.70 ktr. Kh. 1.9.71 opms. kt. 1.12.75 overkontrollør hK. (F).
- Jensen, H. V., f.28.5.30 i Randers. P.&T.1.5.47. Fagp.I 67.50. 1.5.50 mhp. 1.5.52 ass. Kh. Fagp.II 40.59. 1.6.61 oass. Kh. 1.12.68 ktr. Kh. (omk.).

- Jensen, I., fr., f.3.2.49 i Vindinge. P.&T.16.8.65. Fagp.I 74.63. 1.9.68 mhp. 1.9.70 ass. Kh. 2.6.-1.12.73 tjf. u. løn. 2.12.73 ass. Svendborg. 8.8.74-8.2.75 tjf. u. løn. Ass. Svendborg.
- Jensen, I., fr., f.22.5.36 i Kolding. P.&T.1.7.53. 1.6.57 kontorist. 1.4.58 kontorass. II. 1.4.64 kontorass. I. 1.5.70 overkontorassistent Kolding T. 1.5.75 overkontorassistent 2. ingdistr.
- Jensen, I., fr., f.3.1.46 i Hygum. P.&T.16.8.64. Fagp.I 75.67. 1.9.67 mhp. 1.9.69 ass. Allerød. Fagp.II 43.74. 1.7.74 oass. Hillerød.
- Jensen, I. E., fr., f.12.4.16 i Roskilde. P.&T.1.10.37. 1.5.40 kontorist. 1.4.46 kontorass. II. 1.4.51 kontorass. I. 1.12.54-31.3.60 kontorass. II e.ans. 1.4.65 overkontorassistent opm.skt.
- Jensen, I. J., fr., f.22.11.50 i Holstebro. P.&T.16.8.67. Fagp.I 79.70. 1.9.70 mhp. 1.9.72 ass. Hedehusene.
- Jensen, I. M., fr., f.18.2.25 i Lejrskov. P.&T.1.5.44 1.8.46 kontorist. 1.4.53 kontorass. II. 1.4.60 kontorass. I. 1.9.63 overkontorassistent Kolding T. 1.1.78 overkontorassistent Abenrå T.
- Jensen, I. M., fr., cand. jur., f.22.10.34 i Ryom. P.&T. 1.5.51. Fagp.I 79.54. 1.5.54 mhp. 1.5.56 ass. Ebeltoft. 1.10.56 Kh. 1.2.-31.8.61 u.f.nr. Fagp.II 58.63. 1.3.64 gdir. 1.4.64 oass. Kh. 1.9.64 gdir. 1.9.67-30.6.69 u.f.nr. 1.7.69 sekretær gdir. 1.7.73 fuldmægtig gdir. (3 tekn. kt.).
- Jensen, I. M., fr., f.5.9.51 i Esbønderup. P.&T.16.8.68. Fagp.I 82.71. 1.9.71 mhp. 1.9.73 ass. Kh. 15.5.74 ass. Skive.
- Jensen, I. S., fr., f.17.3.46 i Vejle. P.&T.16.8.63. Fagp.I 91.66. 1.9.66 mhp. 1.9.68 ass. Kh. Fagp.II 59.73. 1.9.74 oass. Kh. (21). 13.3.76 tjf. u. løn.
- Jensen, I. S., fr., f.25.9.49 i Sebber. P.&T.16.8.67. Fagp.I 84.70. 1.9.70 mhp. 1.9.72 ass. Kh. Fagp.II 58.77. 1.5.78 Ass. Fjerritslev.
- Jensen, J., f.2.12.20 i Asted sogn. P.&T.1.9.37. Fagp.I 60.40. 1.9.40 mhp. 1.1.45 ass. Kh. Fagp.II 54.47. 1.11.47 gdir. 1.2.53 oass. 2.ingdistr. kt. 1.4.58 ktr. 2.ingdistr.s kt. 1.4.63 overkontrollør 2.ingdistr.s kt. 1.4.71 inspektør 2. ingdistr.s kt. 1.3.78 kst. telegrafbestyrer Abenrå T.
- Jensen, J., f.20.12.32 i Randers. P.&T.1.5.49. Fagp.I 75.52. 1.5.52 mhp. 1953 forstærkerprøven. 1.5.54 ass. Kh. rtf. 1.2.55 Kh. htg. Fagp.II 45.60. 1.4.62 oass. kabelingtj. (Kh.). 1.9.66 ktr. radioingtj. (Kh.). 1.12.68 gdir. 1.10.74 overkontrollør gdir. 1.10.77 telegrafinspektør gdir. (2. tekn. kt.).
- Jensen, J., sekretær i Dansk Post- og Telegrafafføring, f.17.10.45 i Esbjerg. P.&T.16.8.62. Fagp.I 97.65 1.9.65 mhp. 1.9.67 ass. Roskilde. Fagp.II 59.70. 1.3.71 oass. 1. overpostinsp. 1.7.72 oass. gdir. (2. ekspkt.).
- Jensen, J., f.2.9.47. 1.9.73 kontorass. II. 1975 forstærkerprøven. 1.9.76 ass. Kh. htg. 1.10.77 ass. kabelingtj. (Kh.).
- Jensen, J. B., fr., f.17.8.48 i Nykøbing Fl. P.&T.16.8.65. Fagp.I 68.68. 1.9.68 mhp. 1.9.70 ass. Nykøbing Fl.
- Jensen, J. B., fr., f.2.8.47. P.&T.1.2.68. 1.2.70 kontorass. II. 1.10.72 kontorass. I. 1.8.74 elevudd. Fagp.I 1976. 1.5.77 ass. Vordingborg.
- Jensen, J. C., f.14.6.31 i Førslev mark. P.&T.1.5.48. Fagp.I 88.51 1.5.51 mhp. 1952 forstærkerprøven. 1.5.53 ass. Kh. rtf. 1.11.56 telegraflaboratoriet. Fagp.II 53.58. 1.4.61 oass. telegraflaboratoriet. 1.4.65 ktr. telegraflaboratoriet. 1.4.71 overkontrollør telegraflaboratoriet.
- Jensen, J. C. B., fr., f.7.3.56 i Ølgod sogn. P.&T.1.8.74. Grindsted. 1.1.76 Esbjerg. Fagp.I 1977. 25.4.77 Kh. 1.8.77 mhp. Kh.
- Jensen, J. E., f.14.9.50. P.&T.1.8.76. 1.8.78 maskinmester 1. ingdistr. (Kh.).
- Jensen, J. E., fr., f.22. 2.56 i Kh. P.&T.1.8.73. Fagp.I 1976. 1.8.76 mhp. 1.8.78 ass. Kh.
- Jensen J. F., f.23.4.51 i Skjellerup. P.&T.16.8.68. Fagp.I 74.72. 1.9.72 mhp. 1.6.-30.9.73 tjf. u. løn. 1.1.75 ass. Brædstrup.
- Jensen, J. H., f.2.8.39 i Tjørnemark. P.&T. 1.8.67 som tegneraspirant. 1.8.69 tegner i lr. 7. 2. ingdistr. 1.4.76 tegner 2. ingdistr. (Kolding).
- Jensen, J. J., f.28.7.35 i Hagebro. P.&T.1.9.52. Fagp.I 82.55. 1.9.55 mhp. 1.9.57 ass. Kh. 1.5.59 Kjellerup. Fagp.II 56.64. 1.3.65 oass. Silkeborg. 1.7.69 ktr. Århus. 1.1.78 overkontrollør Randers.
- Jensen, J. L., f.11.2.36 i Gårslev. P.&T.1.9.52. Fagp.I 63.55. 1.9.55 mhp. 1.9.57 ass. Kh. 31.5.61 afsk. e. ans. 1.10.63 ass. Kh. Fagp.II 38.66. 24.4.-30.6.67 kst. pm. v. indlevpkt. 42 og 1.8.-31.8.69 kst. pm. v. indlevpkt. 37. 1.10.69 oass. Kh. 1.9.70 oass. Århus.
- Jensen, J. M., f.31.10.45 i Kastbjerg. P.&T.16.8.62. Fagp.I 94.65. 1.9.65 mhp. 1.9.67 ass. Nordby Fanø. 1.11.68 Frcia. Fagp.II 55.70. 1.1.72 oass. 2. overpostinsp. 1.2.78 ktr. 2. overpostinsp.
- Jensen, J. O., f.1.8.36 i Højby. P.&T.1.9.53. Fagp.I 72.56. 1.9.56. mhp. 1.9.58 ass. Hornbæk. Fagp.II 41.64. 1.6.66 oass. Køge. 1.1.-31.1.67 og 1.9.-30.9.67 kst. pm. Store-Heddinge hhv. Hornbæk. 1.1.-30.6.70 ktr. pm. Borre. 1.9.71 ktr. Køge.
- Jensen, J. O. f.30.7.46 i Nørhalmø. P.&T.16.8.62. Fagp.I 79.65. 1.9.65 mhp. 1.9.67 ass. Kh. 15.5.68 Hobro. 1.1.71 Kh. 1.4.72 gdir. Fagp.II 48.73. 1.9.73 oass. Slagelse. (Høng).
- Jensen, J. P. f.15.1.53 i Gierslev. P.&T.16.8.70. Fagp.I 72. 73. 1.9.73 mhp. 1.9.75 ass. girokt.
- Jensen, J. P. N., f.23.11.47 i Sønderborg. P.&T. 16.8.65. Fagp.I 93.68. 1.9.68 mhp. 1970 forstærkerprøven. 1.9.70 ass. Kh. rtf. 1.3.71 Kolding T. Fagp.II 49.74. 1.5.76 oass. Kolding T.
- Jensen, J. P. N., f.28.3.55 i Nr. Nørå. P.&T.1.8.72. Fagp.I 1975. 1.8.75 mhp. 1.8.77 ass. Kh. 1.10.77 Odense. 1.6.78 ass. Assens.
- Jensen, J. Q., f.9.1.36 i Esbjerg. P.&T.1.9.53. Fagp.I 86.56. 1.9.56 mhp. 1.9.58 ass. Esbjerg. Fagp.II 44.63. 1.6.66 oass. Esbjerg 1.7.66 postforvalter ved posteksp. Esbjerg 2.
- Jensen, J. S., f.22.12.26 i True. P.&T.1.5.46. Fagp.I 73.49. 1.5.49 mhp. 1.5.51 ass. Århus. Fagp.II 37.55. 1.6.61 oass. Århus. 1.12.66 ktr. Århus.
- Jensen, J. S., f.4.7.49 i Henne. P.&T.16.8.67. Fagp.I 79.70. 1.9.70 mhp. 1972 forstærkerprøven. 1.9.72 ass. Kh. htg. 1.11.74 kabelingtj. Fagp.II 49.76. Ass. kabelingtj.
- Jensen, J. V., f.30.8.31 i Onsted mark. P.&T.1.9.48. Fagp.I 66.51. 1.9.51 mhp. 1.9.53 ass. Kh. Fagp.II 45.60. 1.12.61 oass. Kh. 1.10.68 ktr. Kh. 1.4.75 overkontrollør Kh. (Ballerup).
- Jensen, K., fr., f.30.7.26 i Tørring. P.&T.1.10.43. 1.9.47 kontorist. 1.4.55 kontorass. II. 1.4.59 kontorass. I. 1.4.66 overkontorassistent Kh. rtf.
- Jensen, K. A., f.1.3.48 i Mariager. P.&T.16.8.65 Fagp.I 73.68. 1.9.68 mhp. 1.9.70 ass. Kh. Fagp.II 45.75. Ass. Kh. (lufthavn).
- Jensen, K. D., f.24.11.51 i Lynderup. P.&T.16.8.69. Fagp.I 81.72. 1.9.72 mhp. 1.9.74 ass. Hobro. 1.7.77 Ikast. Fagp.II 51.78. Ass. Ikast.
- Jensen, K. E., f.10.1.17 i Hvidbjerg. P.&T.1.9.36. Fagp.I 59.39. 1.9.39 mhp. 1.9.42 ass. Ålborg. Fagp.II 42.46. 1.11.48 Silkeborg. 1.4.53 oass. Silkeborg. 1.4.60 ktr. Nykøbing Sjælland. 1.3.63 postmester i Kjellerup.
- Jensen, K. E., f.2.6.28 i Odense. P.&T.1.9.44. Fagp.II 74.47. 1.9.47 mhp. 1.9.49 ass. Kh. 1.3.55 jbp.I Kh. Fagp.II 37.55. 1.11.58 oass. Kh. 1.2.61 oass. jbp.I Kh. 1.9.65 ktr. Kh. 1.9.68 ktr. jbp.I Kh. (kttj.).
- Jensen, K. Egede, f.25.8.31 i Korsør. P.&T.1.9.47. Fagp.I 63.50. 1.9.50 mhp. 1.9.52 ass. Helsingø. 1.11.54 Helsingør. 1.10.58 Helsingør. Fagp.II 38.59. 1.10.60 Hillerød. 1.9.63 oass. Hillerød. 1.4.68 postforvalter ved posteksp. Hillerød 1.
- Jensen, K. E., f.30.3.32 i Randers. P.&T.1.5.49. Fagp.I 72.52. 1.5.52 mhp. 1.5.54 ass. Kh. 1.12.56 Nakskov. 1.5.60 Kh. Fagp.II 48.61. 1.6.62 oass. Kh. 1.4.70 ktr. Kh. 23.8.-30.9.71 kst. pm. ved Virum postkt. Ktr. Kh. (Virum).
- Jensen, K. E., fr., f.8.8.48 i Tranderup Ærø. P.&T.16.8.66. Fagp.I 91.69. 1.9.69 mhp. 1.9.71 ass. Kh. 1.9.74 opm.s kt. Fagp.II 59.75. 1.10.76 oass. opm.s kt.
- Jensen, K. E. F., fr., f.15.4.58 i København. P.&T.1.8.75. Kh. Fagp.I 1978. 17.4.78 Kh. 1.8.78 mhp. Kh.



- Jensen, K. E. L., f.12.11.45 i Kh. P.&T.16.8.63. Fagp.I 70.66. 1.9.66 mhp. 1.9.68 ass. Kh. 19.12.68 Kh. rtf. 1970 forstærkerprøven. 11.3.70 Kh. htg. Fagp.II 38.73. 1.7.74 oass. Kh. htg.
- Jensen, K. H., f.22.11.23 i Flade sogn. P.&T.1.3.47 som monteraspirant. 1.3.49 monter I. 1.4.54 mekaniker II. 1.4.59 mekaniker i 10.lkl. 1.4.62 mekaniker i 12.lkl. 1.9.68 overmekaniker i 15.lkl. 3.ingdistr. (Alborg).
- Jensen, K. H., f.5.9.47 i Middelfart. P.&T.16.8.65. Fagp.I 65.68. 1.9.68 mhp. 1.9.70 ass. Kh. 15.11.71 Arhus. Fagp. II 54.75. Ass. Arhus.
- Jensen, K. H., f.16.4.53 i Ølst. P.&T.16.8.70. Fagp.I 85.73. 1.9.73 mhp. 1.9.75 ass. Kh. 1975 forstærkerprøven. 1.12.75 Kh. htg. 1.9.78 ass. Kh. rtf.
- Jensen, K. K., f.15.3.37 i Randers. P.&T.1.9.53. Fagp.I 84.56. 1.9.56 mhp. 1.9.58 ass. Kh. 1.1.59 ass. Lyngby radio. 1959 radiocertifikat af 1. kl. 25.6.59 Kh. htg. Fagp.II 47.64. 1.2.65 oass. Kh. htg. 1.10.68 gdir. 1.7.70 ktr. radioingtj. 1.2.77 ktr. radioingtj. (kttj).
- Jensen, K. M., f.11.3.50 i Lindholm. P.&T.16.8.69. Fagp.I 69.72. 1.9.72 mhp. 1.9.74 ass. Kh.
- Jensen, K. M., fr., f.17.10.46 i Brændholt. P.&T.16.8.63. Fagp.I 73.66. 1.9.66 mhp. 1.9.68 ass. Kh. 15.5.71 Odense. Fagp.II 44.73. 31.8.75-30.11.75 tjf. u. løn. 1.9.77 oass. Odense.
- Jensen, K. M. A., fr., f.2.5.61. P.&T.1.8.78 Herning.
- Jensen, K. M. S., fr., f.9.3.24 i Knøsgaard, Aby sogn. P.&T.1.12.43. 1.4.40 kontorist. 1.4.52 kontorass. II. 1.12.58 kontorass. I. 1.3.71 overkontorassistent Alborg.
- Jensen, K. N. A., R., f.17.8.30 i Randers. P.&T.1.5.47. Fagp. I 89.50. 1.5.50 mhp. 1.5.52 ass. Kh. Fagp.II 67(udm.).57. 1.7.57 gdir. 1.6.59 oass. 2.øverpostinsp. 1.7.63 ktr. Tønder. 1.7.66 postinspektør i 2. distrikt. 1.7.71 postmester i Sønderborg.
- Jensen, K. P., f.27.3.36 i Tøjstrup mark. P.&T.1.9.52. Fagp.I 87.55. 1.9.55 mhp. 1957 forstærkerprøven. 1.9.57 ass. Kh. htg. Fagp.II 49.63. 1.4.64 oass. kabelnisti 1.4.70 ktr. gdir. 1.9.73 overkontrollør gdir. (økonomi-afd.).
- Jensen, L., f.2.9.45 i Haderslev. P.&T.16.8.63. Fagp.I 70.66. 1.9.66 mhp. 1.9.68 ass. Kh. Fagp.II 42.71. 1.12.72 postforvalter ved postekspedition Roskilde 1.
- Jensen, L. B., f.14.4.58. P.&T.1.8.78 gdir.
- Jensen, L. C., f.26.8.41 i Jegerup. P.&T.1.11.65. 1.11.67 mek. 1.9.76 overmekaniker 2. ingdistr. (Åbenrå).
- Jensen, L. E., f.18.11.32 i Vordingborg. P.&T.1.9.49. Fagp.I 88.52. 1.9.52 mhp. 1953 forstærkerprøven. 1.9.54 ass. Kh. rtf. 1.2.55 Kh. htg. Fagp.II 55.61. 1.4.62 oass. telegraflaboratoriet. 1.4.67 ktr. telegraflaboratoriet.
- Jensen, L. G., f.20.1.31 i Hobro. P.&T.1.5.48. Fagp.I 59.51. 1.5.51 mhp. 1.5.53 ass. Kh. 1.4.69 oass. Kh. (omk.).
- Jensen, L. H., f.21.10.46 i Vildsted. P.&T.16.8.64. Fagp.I 78.67. 1.9.67 mhp. 1.9.69 ass. Kh. 15.5.70 Alborg. Fagp.II 56.74. 1.12.77 oass. Alborg.
- Jensen, L. I., fr., f.26.2.59 i Vejle. P.&T. 1.8.75 Skjern. 1.1.77 Viborg. Fagp.I 1978. 17.4.78 Kh. 1.8.78 mhp. Kh.
- Jensen, L. L., fr., f.17.1.47. 1.3.76 tegner 3. ingdistr.
- Jensen, L. V., f.4.10.28 i Tjæreborg. P.&T.1.9.45. Fagp.I 75.48. 1.9.48 mhp. 1.9.50 ass. Kh. 26.10.51 Odense. Fagp.II 41.55. 1.6.59 oass. Nakskov. 1.12.65 ktr. Varde.1.10.77 overkontrollør Varde.
- Jensen, Mogens, f.7.10.30 i Vordingborg. P.&T.1.9.46. Fagp.I 56.49. 1.9.49 mhp. 1.11.51 ass. Gilleleje. 24.10.53 Fredensborg. Fagp.II 37.58. 1959 sommerposteksp. Espergærde. 1.11.60 Hillerød. 1.6.61 oass. Kh. 1.2.65 girokt. 1.6.67 ktr. Kh. R. 14.1-31.71 kst. lgbest. Kh. R. 1.2.72 post- og telegrafkasserer Kh. R.
- Jensen, M., fr., f.25.1.49 i Redsted M. P.&T.16.8.66. Fagp. I 61.69. 1.9.69 mhp. 1.9.71 ass. Kh. 1.5.78 gdir. Fagp.II 45.78. Ass. gdir. (postrev.).
- Jensen, M., f.16.5.56. P.&T.1.8.78 Svendborg
- Jensen, M. G. B. S., f.27.8.38 i Køge. P.&T.1.9.56. Fagp.I 73.59. 1.9.59 mhp. 1.9.61 ass. Kh. Fagp.II 42.65. 1.4.69 oass. girokt. 1.3.70 oass. Kh. (V).
- Jensen, M. H. H. D., fr., f.9.6.45 i Kolding. P.&T.16.8.62. Fagp.I 86.65. 1.9.65 mhp. 1.9.67 ass. Sønderborg. Fagp. II 44.73. 1.11.73 oass. Kh. 1.9.74 oass. girokt.
- Jensen, M. K., fr., f.27.1.45 i Sønderborg. P.&T.16.8.62. Fagp.I 75.65. 1.9.65 mhp. 1.9.67 ass. Kh. Fagp.II 46.71. 1.4.74 oass. Roskilde.
- Jensen, M. P., f.20.8.21 i Hadbjerg, Galten. P.&T.1.9.40. Fagp I 84.43. 1.9.43 mhp. 1.4.46 ass. Arhus. Fagp.II 47.52. 1.4.56 oass. Alborg. 1.8.62 ktr. Alborg. 1.11.68 postforvalter ved posteksp. Alborg 3. 1.5.78 postmester i Nørresundby.
- Jensen, N., f.17.5.57 i Mou. P.&T.1.8.74 Hadsund. 1.1.76 Hjørring. Fagp.I 1977. 25.4.77 Kh. 1.8.77 mhp. Kh.
- Jensen, N. A., f.5.6.51 på Femø. P.&T.16.8.68. Fagp.I 81.71. 1.9.71 mhp. 1.9.73 ass. Kh. 1.9.77 ass. gdir. (pcn-geafd.).
- Jensen, N. B., f.11.8.41 i Hobro. P.&T.1.5.58. Fagp.I 75.61. 1.5.61 mhp. 1.5.63 ass. Arhus T. 1964 forstærkerprøven. 14.7.64 Kh. rtf. Fagp.II 53.67. 1.10.68 oass. 1.ingdistr. (Kh.). 1.10.76 ktr. kabelingstj. (Kh.).
- Jensen, N. E. S., f.21.2.46 i Silkeborg. P.&T.16.8.63. Fagp.I 78.66. 1.9.66 mhp. 1.9.68 ass. Kh. 19.12.68 Kh. rtf. 1970 forstærkerprøven. 11.3.70 Kh. htg. Fagp.II 44.73. 1.7.73 oass. Kh. htg.
- Jensen, N. F., f.18.8.35 i N. Starup. P.&T.1.9.52. Fagp.I 66.55. 1.9.55 mhp. 1.9.57 ass. Brørup. 1.5.60 Varde. Fagp.II 42.63. 1.2.65 oass. Varde. 1.3.78 ktr. Varde.
- Jensen, N. H., f.12.11.42 i Aker. P.&T.16.8.59. Fagp.I 88.62. 1.9.62 mhp. 1.9.64 ass. Kh. Fagp.II 55.69. 1.10.69 oass. Kh. 19.12.70 oass. Kh. rtf. 1972 forstærkerprøven. 23.3.72 oass. Kh. htg. 1.9.76 gdir. 1.10.77 ktr. gdir. (4. ekspkt.).
- Jensen, N. H., f.26.6.50 i Alborg. P.&T.16.8.67. Fagp.I 57.70. 1.9.70 mhp. 1.9.72 ass. Kh. 1973 forstærkerprøven. 1.7.73 Kh. rtf. Fagp.II 42.76. Ass. Kh. rtf.
- Jensen, N. H., f. 21.6.28 i Arhus. P.&T.1.6.52. 1.6.54 monter I. 1.4.58 mekaniker i 7. lkl. 1.4.62 mekaniker i 10. lkl. 1.4.65 mekaniker i 12. lkl. 1.9.71 telegrafmester 3. ingdistr. (Arhus).
- Jensen, N. J., f.28.9.32 i Dalum. P.&T.1.9.49. Fagp.I 72.52. 1.9.52 mhp. 1.9.54 ass. Fåborg. 23.10.54 Arhus. Fagp.II 47.61. 1.9.62 oass. Arhus. 1.10.67 ktr. Arhus. 1.10.69 ktr. Rudkøbing. 1.11.74 overkontrollør Silkeborg.
- Jensen, N. K., f.15.6.51 i Dronninglund. P.&T.16.8.69. Fagp.I 76.72. 1.9.72 mhp. 1.9.74 ass. Ars. Fagp.II 44.78. Ass. Ars.
- Jensen, N. N., f.9.4.51 i Jebjerg. P.&T.16.8.68. Fagp.I 82.71. 1.9.71 mhp. 1.9.73 ass. Kh. htg. Fagp.II 41.77. Ass. Kh. htg.
- Jensen, N. P., f.18.7.52 i Vorbasse. P.&T.16.8.69 Ølgod. Fagp.I 76.72. 1.9.72 mhp. 1.9.74 ass. Kh. Fagp.II 56.77. Ass. Kh.
- Jensen, O., f.18.2.56 i Assens. P.&T.1.8.74 Assens. 1.1.76 Svendborg. Fagp.I 1977. 25.4.77 Kh. 1.8.77 mhp. Kh.
- Jensen, O. B., f.27.7.46 i Østmark, Torslev. P.&T.16.8.63. Fagp.I 77.66. 1.9.66 mhp. 1.9.68 ass. Kh. 19.12.68. Kh. rtf. 1970 forstærkerprøven. 11.3.70 Kh. htg. Fagp.II 48.73. 1.7.73 oass. Kh. htg.
- Jensen, O. E., f.28.3.37 i Varde. P.&T.1.5.54. Fagp.I 71.57. 1.5.57 mhp. 1.5.59 ass. Kh. 1.4.60 Frcia. 1.11.60 jbp.2 Frcia. Fagp.II 48.65. 1.6.66 oass. jbp. 2. Frcia. 1.6.69 Middelfart. 1.1.-31.7.70 kst. pm. Lunderskov. 1.8.72-31.3.73 kst. pm. Christiansfeld. Oass. Middelfart. 1.12.74 ktr. Rudkøbing.
- Jensen, O. H. N., f.30.11.19 i St. Fuglede. P.&T.1.9.37. Fagp.I 85.40. 1.9.40 mhp. 1943 forstærkerkursus. 1.12.43 ass. Herning. 1.11.44 Kalundborg. Fagp.II 46.48. 1.6.53 oass. Nyborg. 1.10.58 ktr. Kalundborg. 1.2.69 postmester i Hadsund.
- Jensen, P., f.5.9.37 i Vejle. P.&T.1.9.54. Fagp.I 68.57. 1.9.57 mhp. 1.9.59 ass. Kh. Fagp.II 49.65. 1.9.65 oass. Kh. 1.2.73 gdir. 1.9.73 ktr. gdir. (økonomikt.).
- Jensen, P., fr., f.29.7.56 i Alborg. P.&T.1.8.73 Fagp.I 1976. 1.8.76 mhp. 1.8.78 ass. Kh.
- Jensen, P., f.2.5.43. 1.1.69 mekaniker. 1.3.75 overmekaniker radiotj. (Skamlebæk). 1.10.77 telcgrafmester radioingtj. (Skamlebæk).

- Jensen, P. B., f.9.11.51 i Skjern. P.&T.16.8.68. Fagp.I 90.71. 1.9.71 mhp. 1.9.73 ass. Kh. 1.8.74-31.7.76 tjf. u. løn. 1.8.76 Kh. 15.9.76 ass. Arhus.
- Jensen, P. B., f.23.11.55 i København. P.&T.1.8.72 Fagp.I Fagp.I 1975. 1.8.75 mhp. 1.9.77 forstærkerprøven. 1.8.77 ass. Kh. rtf.
- Jensen, P. D., f.8.2.51 i Århus. P.&T.16.8.69. Fagp.I 67.72. 1.9.72 mhp. 1.9.74 ass. Helsingør.
- Jensen, P. E., f.11.8.18 i Vissenbjerg. P.&T.1.9.36. Fagp.I 83.39. 1.9.39 mhp. 1.9.42 ass. Skærbæk. 1.5.44 Frcia. 1.5.46 Odense. Fagp.II 54.48. 1.8.-31.8.50 kst. pm. Højer. 1.6.51 oass. jbp.2 Frcia. 1.9.54 ktr. Tórshavn. 1.4.59 overkontrollør Randers. 1.12.64 postmester i Holstebro.
- Jensen, P. E., R., f.17.3.24 i Odense. P.&T.1.9.41 Fagp.I 79.44. 1.9.44 mhp. 1.9.46 ass. Vordingborg. Fagp.II 64.53. 1.12.53 gdir. 1.6.56 oass. P.&T.s værksteder. 1.12.60 ktr. P.&T.s værksteder. 1.4.64 overkontrollør P.&T.s værksteder. 1.2.67 inspektør i postgirokontoret. 1.12.72 postinspektør ved overpostmesterembedet. 1.11.75 postmester ved København lufthavn postkontor.
- Jensen, P. E. B., f.29.4.50 i Holstebro. P.&T.16.8.67. Fagp.I 78.70. 1.9.70 mhp. 1.9.72 ass. Nykøbing Sjælland. 15.5.74 Holbæk. Fagp.II 49.77. Ass. Holbæk.
- Jensen, P. H., f.30.4.30 i Horsens. P.&T.1.5.47. Fagp.I 90.50. 1.5.50 mhp. 1.5.52 ass. Gilleleje. Fagp.II 45.57. 1.4.62 oass. Helsingør. 1.12.69 ktr. Hillerød.
- Jensen, P. H., f. 27.3.45 i Vejle. P.&T.16.8.62. Fagp.I 66.65. 1.9.65 mhp. 1.9.67 ass. Kh. 20.12.67 Kh. rtf. 1969 forstærkerprøven. Fagp.II 49.71. 1.1.72 oass. Kh. rtf. 1.8.75 ktr. Kh. htg.
- Jensen, P. K. D., f.29.12.49 i Rinkenæs. P.&T.16.8.67. Fagp.I 81.70. 1.9.70 mhp. 1.9.72 ass. Kh. 15.5.73 Randers. Fagp.II 51.76. Ass. Randers.
- Jensen, P. Leth, f.30.4.35 i Silkeborg. P.&T.1.3.59 som tegnerspirant. 1.3.61 tegner radioingtj. 1.4.67 tegner i 15.lkl. radioingtj. (Kh.).
- Jensen, P. L., f.20.10.55 i Neder Jerstal. P.&T.1.8.72. Fagp.I 1975. 1.8.75 mhp. 1.8.77 ass. Vejen.
- Jensen, P. O., f.25.1.47 i Kolding. P.&T.16.8.64. Fagp.I 83.67. 1.9.67 mhp. 1.9.69 ass. Kh. Fagp.II 59.72. 1.7.73 oass. opm.s kt. 1.10.76 gdir. 1.10.78 oass. 2. ingdistr. (kttj.).
- Jensen, P. S. P., f.12.2.26 i Hvalsø. P.&T.1.4.47 som monteringsprant. 1.4.49 montør I. 1.5.53 mekaniker II. 1.11.53 u.f.nr. 1.4.57 ingeniør i 15.lkl. radioingtj. (Kh.). 1.4.61 ingeniør i 18.lkl. radioingtj. (Kh.). 1.4.65 ingeniør i 21.lkl. radioingtj. (Kh.).
- Jensen, P. W., f.17.6.18 i Hjørring. P.&T.1.9.37. Fagp.I 63.40. 1.9.40 mhp. 1.9.43 ass. Kh. Fagp.II 36.48. 1.12.48 jbp.2 Frcia. 1.11.53 oass. Herning. 1.4.60 ktr. Esbjerg. 1.1.65 postmester i Skørping.
- Jensen, P. W., f.16.12.56 i Bølling. P.&T.1.8.74 Skjern. 1.1.76 Holstebro. Fagp.I 1977. 25.4.77 Kh. 1.8.77 mhp. Kh. 1.7.78 mhp. Ribe.
- Jensen, P. W. E., f.15.6.41 i Odense. P.&T.1.9.58. Fagp.I 64.61. 1.9.61 mhp. 1.9.63 ass. Frcia. 1.6.64. jbp.2 Frcia. 22.5.66 Frcia. Fagp.II 40.73. 1.12.73 oass. Frcia.
- Jensen, P. V. L., f.20.7.28. P.&T.1.11.44. 1.8.49 pb. Pbfagp. 47.52. 1.10.56 opkm. 1.2.74 postvagtmester jbpkt. 1 (Kh.).
- Jensen, R., f.29.10.20 i Galtho. P.&T.1.9.38. Fagp.I 58.41. 1.9.41 mhp. 1.11.44 ass. Redby. 1.11.45 Kalundborg. 1.12.46 Roskilde. Fagp.II 37.50. 1.10.55 oass. Vejle. 1.7.62 postmester i Gudhjem.
- Jensen, R. E. P., fr., f.19.5.48. P.&T.1.8.68. 1.8.70 kontor-ass. II. 1.8.73 kontorass. I. 1.8.75 elevudd. Fagp.I 1977. 1.5.78 ass. Kh.
- Jensen, R. S., f.10.6.41 i Odense. P.&T.1.5.58. Fagp.I 69.61. 1.5.61 mhp. 1.5.63 ass. Rudkøbing. Fagp.II 42.68. 1.1.71 oass. Grenå.
- Jensen, S., f.24.10.27 i Tønder. P.&T.1.9.45. Fagp.I 60.48. 1.9.48 mhp. 1.9.50 ass. Frhavn. 25.9.51 Kh. htg. Fagp.II 41.55. 1.4.60 oass. Kh. htg. 1.9.63-31.8.64 u.f.nr. 1. 4.65 ktr. Kh. htg. 1973 forstærkerprøven. Ktr. Kh. htg.
- Jensen, S., fr., f.31.12.60. P.&T.1.8.78 Holstebro.
- Jensen, S. E., f.1.6.28 i Brejning. P.&T.1.9.45. Fagp.I 84.48. 1.9.48 mhp. 1949 radiocertifikat af I. kl.. 1.9.50 ass. Lyngby radio. 1.11.54 Kh.htg. Fagp.II 49.56. 1.9.56 gdir. 1.4.59 oass. gdir. 1.9.61 radioingtj. 1.4.64 ktr. radioingtj. 1.4.67 overkontrollør radioingtj. 1.9.73 telegrafinspektør radioingtj.
- Jensen, S. E., f.4.4.35 i Rakkeby. P.&T.1.9.52. Fagp.I 64.56. 1.9.55 mhp. 1.9.57 ass. Kh. Fagp.II 44.64. 1.9.64 oass. Kh. 1.1.72 ktr. Kh. (lufthavn).
- Jensen, S. E., f.10.2.45 i Agerskov. P.&T.16.8.61. Fagp.I 78.64. 1.9.64 mhp. 1.9.66 ass. Kh. 17.12.66 Kh. rtf. 1968 forstærkerprøven. Fagp.II 50.70. 1.1.71 oass. Kh. rtf. 1.7.74 ktr. Kh. rtf.
- Jensen, S. E. W., f.5.12.45 i Rø sogn. 1.11.68 pbud. Postbudfagp. 1972. 1.3.73 opkm. 1.8.73 elevudd. Fagp.I 1975. 1.5.76 ass. Hillerød.
- Jensen, S. F., f. 24.8.48 i Pårup. P.&T.16.8.65. Fagp.I 95.68. 1.9.68 mhp. 1.9.70 ass. Kolding T. 1970 forstærkerprøven. 1.11.70 Kh. htg. 1.11.74 gdir. Fagp.II 63.75. 1.11.75 oass. gdir. (administrationsafd.).
- Jensen, S. H. D., f.30.3.45 i Horsens. P.&T.16.8.62. Fagp.I 93.65. 1.9.65 mhp. 1.9.67 ass. Esbjerg. Fagp.II 61.70. 1.4.71 oass. Odense. 1.12.77 ktr. Fredericia.
- Jensen, S. L., fr., f.14.8.56 i Søborggård sogn. P.&T.1.8.73. Fagp.I 1976. 1.8.76 mhp. 1.8.78 ass. Kh.
- Jensen, S. T., f.2.7.53 i Vonsild. P.&T.16.8.70. Fagp.I 76.73. 1.9.73 mhp. 1.9.75 ass. Kh.
- Jensen, S. T., f.25.1.44. 1.1.67 pbud. Postbudfagp. 49.68. 1.6.69 opkm. 16.8.70 elevudd. Fagp.I 73.72. 1.4.73 ass. Kh. 1.7.74 gdir. Fagp.II 47.75. 1.4.77 oass. gdir. (løn- og penskt.).
- Jensen, S. W., R., f.4.10.17 i Torslev sogn. P.&T.1.9.34. Fagp.I 74.37. 1.9.37 mhp. 1.11.41 ass. Kh. Fagp.II 50.47. 1.11.48 gdir. 1.9.50 oass. Kh. 1.7.57 ktr. Kh. 9.5.-30.6.63 kst. pm. ved Glostrup postkontor. 1.9.63 overkontrollør Kh. 1.9.70 postmester ved Gentofte postkontor.
- Jensen, Tage, f.1.7.26 i Vesterø. P.&T.1.9.44. Fagp.I 101.47. 1.9.47 mhp. 1.9.49 ass. Skagen. 1.5.50 Ålborg. Fagp.II 57.54. 1.9.57 oass. Arhus. 1.6.62 ktr. 3. overpostinsp. 1.1. 65 overkontrollør Randers. 1.4.67 postinspektør i 3. distrikt. 1.2.71 postmester i Holbæk.
- Jensen, T. E., f.22.11.56 i Næstved. P.&T.1.8.74 Vordingborg. 1.1.76 Nykøbing Fl. Fagp.I 1977. 25.4.77 Kh. 1.8.77 mhp. Kh. 1.7.78 mhp. Nakskov.
- Jensen, T. I., f.3.4.40 i Århus. P.&T.1.9.56. Fagp.I 67.59. 1.9.59 mhp. 1.9.61 ass. Århus T. 1962 forstærkerprøven. 10.3.62. Kh. rtf. 1.9.64 Kolding T. Fagp.II 40.66. 1.7.66 Skive. 1.10.67 oass. Skive. 1.4.71 Århus T. 1.9.78 ktr. Kolding T.
- Jensen, T. J., f.27.8.50 i Føvling. P.&T.16.8.67. Fagp.I 93.70. 1.9.70 mhp. 1.9.72 ass. Kh. htg. 15.5.73 Århus. Fagp.II 54.76. Ass. Århus.
- Jensen, T. M., fr., f.29.12.44 i Anderstrup, Huneby. P.&T.16.8.62. Fagp.I 78.65. 1.9.65 mhp. 1.9.67 ass. Hedeusene.
- Jensen, V., fr., f.5.11.44. P.&T.1.9.60. 1.1.66 kontorass. II. 1.4.69 kontorass. I. 1.9.78 overkontorassistent girokt.
- Jensen, V., fr., f.12.1.33 i Silkeborg. P.&T.1.5.49. Fagp.I 77.52. 1.5.52 mhp. 1.5.54 ass. Grenå. 1.5.58 Odense. Fagp.II 51.61. 1.9.63 oass. Odense.
- Jensen, V. D., f.23.1.44 i Vesterkejlstrup. P.&T.16.8.61. Fagp.I 101.64. 1.9.64 mhp. 1.9.66 ass. Kh. 17.12.66 Kh. rtf. 1968 forstærkerprøven. Fagp.II 55.70. 1.9.70 oass. gdir. (4. ekspkt.).
- Jensen, V. G., f.17.6.27 i Vordingborg. P.&T.1.9.44. Fagp.I 80.47. 1.9.47 mhp. 1.9.49 ass. Næstved. 1.10.-30.11.53 kst. pm. Borre. Fagp.II 48.55. 1.4.59 oass. Slagelse. 1.11.61 ktr. Slagelse. 1.4.69 overkontrollør Slagelse.
- Jensen, V. H., fr., f.21.3.51 i Sæby. P.&T.16.8.70. Fagp.I 70.73. 1.9.73 mhp. 1.9.75 ass. Kh. 3.7.77-2.1.78 tjf. u. løn. Ass. Kh.
- Jensen, V. T. G., f.18.6.21 i Viborg. P.&T.1.9.38. Fagp.I 70.41. 1.9.41 mhp. 1.7.45 ass. Randers. Fagp.II 44.48. 1.5.49 Århus. 1.12.54 oass. Århus. 1.4.61 ktr. Århus (postens kundetj.). 1.4.71 ktr. 3. overpostinsp. 1.8.78 postforvalter Viby J. postekspedition.

- Jensen, W. M., f.20.9.14 i Arhus. P.&T.5.1.37. 1.2.39 tegner. 1.5.39 Konstruktor III kabelingtj. 1.5.42 konstruktor II kabelingtj. 1.9.46 konstruktor I kabelingtj. 1.11.54 ingeniør i 18.lkl. kabelingtj. 1.4.60 ingeniør i 21.lkl. kabelingtj. 1.4.65 ingeniør i 23.lkl. kabelingtj. (Kh.).
- Jensen-Agerkilde, H., f.15.10.32 i Viborg. P.&T.1.9.50. Fagp.I 73.53. 1.9.53 mhp. 1955 forstærkerprøven. 1.9.55 ass. Nykøbing Fl. 6.9.57 Kh. htg. Fagp.II 40.62. 1.11.62 oass. Kh. htg. 1.4.69 ktr. Kh. rtf.
- Jeppesen, A. E., fr., f.12.6.26 i K.h. P.&T.1.7.44 1.7.47 kontorist. 1.11.54 kontorass. II. 1.4.61 kontorass. I. 1.6.71 overkontorassistent girokt.
- Jeppesen, B., fr., f.13.6.54 i Næstved. P.&T.1.8.72. Fagp.I 1975. 1.8.75 mhp. 1.8.77 ass. Næstved.
- Jeppesen, E. S., f.20.5.33 i Staurby. P.&T.1.9.49. Fagp.I 76.52. 1.9.52 mhp. 1953 forstærkerprøven. 1.9.54 ass. Abenrå. 10.9.56 Odense T. Fagp.II 44.61. 1.4.62 oass. Odense T. 1.4.69 ktr. Odense T.
- Jeppesen, K. A., f.10.5.53 i Tørring. P.&T. 16.8.70. Fagp.I 78.73. 1.9.73 mhp. 1.9.75 ass. Randers.
- Jepsen, E. A., f.14.8.37 i Broager. P.&T.1.9.55. Fagp.I 86.58. 1.9.58 mhp. 1.9.60 ass. Helsingør. Fagp.II 62.64. 1.6.66 ass. Kh. 1.2.67 oass. gdir. 1.11.70 ktr. gdir. 1.4.74 kst. og 1.8.74 postinspektør gdir. 1.2.78 postinspektør opms kt.
- Jepsen, H. N., f.6.6.25 i Vejle. P.&T.1.9.43. Fagp.I 61.48. 1.9.46 mhp. 1.9.48 ass. Kh. 25.10.48 Varde. Fagp.II 37.53. 1.5.55 Frcia. 1.9.55 jbp.2 Frcia. 1.12.58 oass. jbp.2 Frcia. 1.3.64 ktr. Odense.
- Jepsen, L. B., f.28.7.55 i Arhus. P.&T.1.8.72. Fagp.I 1975. 1.8.75 mhp. 1.8.77 ass. Kh.
- Jepsen, P. B., f.13.3.38 i Kolding. P.&T.1.9.55. Fagp.I 57.58. 1.9.58 mhp. 1.9.60 ass. Kh. Fagp.II 37.67. 1.1.68 oass. Kh. (omk.).
- Jepsen, V., f.21.9.11 i Esbjerg. P.&T.1.4.32. 1.10.35 postbud. Postbudfagp. 52(udm.).38. 1.4.40 overpakmester. 1.4.54 pakmesterformand. 1.9.57 postvagtmester. 1.4.69 postvagtmester i 15.lkl. Esbjerg.
- Jervild, R., fr., f.14.5.23 i Alborg. P.&T.1.11.42. 1.4.46 kontorist. 1.4.51 kontorass. II. 1.4.59 kontorass. I. 1.4.65 overkontorassistent Alborg T. 1.5.75 overkontorassistent Alborg.
- Jespersen, A. E., f.17.12.18 i Ringkøbing. P.&T.1.9.35. Fagp.I 85.38. 1.9.38 mhp. 1.1.43 ass. Kh. Fagp.II 45.46. 1951 sommerpostexp. Humlebæk. 1.10.51 oass. Varde. 1.8.--31.8.54 kst. pm. Christiansfeld. 1.2.58 ktr. Frhavn. 1.5.68 postmester i Bramming.
- Jespersen, K. A., R\*, f.27.6.13 i Holstebro. P.&T.1.7.37 som postbud. Postbudfagp.50.40. 1.9.41 elevudd. Fagp.I 77.43. 1.5.44 ass. Struer. Fagp.II 54.48. 1.3.49 oass. Holbæk. 1.7.54 ktr. Kalundborg. 1.9.58 overkontrollør Kolding. 1.2.--29.2.64 kst. pm. Kolding. 1.10.64 postmester i Roskilde.
- Jespersen, S. S., f.1.8.17 i Skjern. P.&T.1.9.35. Fagp.I 64.38. 1.9.38 mhp. 1.9.41 ass. Skjern. 1.11.43 Holstebro. 1.11.48 Kh. htg. 1.4.65 oass. Kh. htg.
- Jespersen, T., fr., f.3.11.52 i Krejbjerg. P.&T.16.8.70. Fagp.I 83.73. 1.9.73 mhp. 1.9.75 ass. Kh. 1.3.76 ass. Ringkøbing.
- Jespersen, T. K., f.16.5.22 i Frcia. P.&T.1.9.38. Fagp.I 72.41. 1.9.41 mhp. 1.4.46 ass. Kolding. 1.5.47 Kh. Fagp.II 46.48. 1.5.49 girokt. 1954 sommerpostexp. Espergærde. 1.7.55 oass. girokt. 1.11.58 Kh. 1.4.61 ktr. Kh. 1.3.67 postmester i Norre-Aleslev.
- Jespersen, V. U., fr., f.28.4.43 i Kragelund. P.&T.16.8.61. Fagp.I 72.64. 1.9.64 mhp. 1.9.66 ass. Kh. Fagp.II 50.70. 1.3.71 oass. Kh. (toldpostkt.).
- Jessen, H., f.6.9.31 i Skjern. P.&T.1.5.47. Fagp.I 63.50. 1.5.50 mhp. 1.10.52 ass. Kh. 23.10.54 Helsingør. 1.6.55 Kh. Fagp.II 41.62. 1.10.62 oass. Hjørring.
- Jessen, H. E., f.16.2.50 i Abenrå. P.&T.16.8.68. Fagp.I 75.71. 1.9.71 mhp. 1.9.73 ass. Kh. Fagp.II 50.77. Ass. Kh.
- Jessen, M. A., f.26.9.28 i Lovstrup (Tinglev). P.&T.1.9.45. Fagp.I 71.48. 1.9.48 mhp. 1.9.50 ass. Haderslev. 10.9.50 Nordby Fanø. Fagp.II 36.56. 1.9.61 oass. Fanø. 1.8.77 kst. som pm. ved Fanø postkontor.
- Jessen, P. M., R\*, f.27.6.16 i Arnum. P.&T.1.9.32. Fagp.I 70.35. 1.9.35 mhp. 1938 forstærkerkursus. 1.7.40 ass. Kolding. Fagp.II 50.45. 1.12.48 oass. Herning. 1.10.53 ktr. Slagelse. 1.10.57 overkontrollør Esbjerg. 1.12.63 postmester i Haderslev.
- Jessen, R. W., fr., f.2.1.56 i Rødovre. P.&T.1.8.73. Fagp.I 1978. 1.8.76 mhp. 1.8.78 ass. Kh.
- Jessen, T. K., fr., f.27.6.55 i Juvre. P.&T.1.8.75 Padborg. 1.1.77 Sønderborg. Fagp.I 1978. 17.4.78 Kh. 1.8.78 mhp. Kh.
- Jochumsen, B. L., fr., f.27.6.55 i Ørnslev sogn. P.&T. 1.8.72. Fagp.I 1975. 1.8.75 mhp. 1.8.77 ass. Nykøbing Fl.
- Joensen, J., f.24.11.31 i Alborg. P.&T.1.9.51. Fagp.I 84.54. 1.9.54 mhp. 1.9.56 ass. Kh. 1.5.57 Tørhavn. 1.6.60 Kh. Fagp.II 36.61. 1.1.65 oass. Odense. 1.6-31.8.69 kst. pm. i Højer. 1.11.70 ktr. Odense. 1.10.77 kst. postforvalter ved posteksp. Odense SØ.
- Johannesen B. A., f.24.1.23. 1.6.48 monter I. 1.4.53 mek. i 7.lkl. 1.4.58 mek. i 10.lkl. 1.4.62 overmek. i 12.lkl. 1.4.73 overmekaniker 2.ingdistr. (Odense).
- Johannesen, K., f.9.3.42 i Marlagør. P.&T.1.5.58. Fagp.I 97.61. 1.5.61 mhp. 1.5.63 ass. Frcia. 1.1.63 jbp.2 Frcia. 22.5.66 Frcia. Fagp.II 65.67. 1.1.68 2.øverpostinsp. 1.7.68 oass. gdir. 1.1.72 ktr. gdir. (1. eksptk.).
- Johannesen, S. R., fr., f.20.3.52 i Gunderup. P.&T.16.8.69. Fagp.I 75.72. 1.9.72 mhp. 1.9.74 ass. Kh. 15.6.76 gdir. 1.10.77 p. og t. skolen. Fagp.II 44.78. Ass. p. og t. skolen.
- Johannesen, T. N. J., f.6.3.14. 1.4.38 lpbud. 1.2.39 pbud. Postbudfagp. 41.42. 1.9.45 opkm. 1.4.65 pbudfmd. 1.7. 68 postvagtmester Næstved.
- Johannsen, H., f.30.3.35 i Kravlund. P.&T.1.9.52. Fagp.I 80.55. 1.9.55 mhp. 1.9.57 ass. Kh. 1.1.61 girokt. Fagp.II 47.64. 1.9.64 oass. girokt. 1.4.69 ktr. girokt. 1.10.72 overkontrollør girokt. 1.11.75 inspektør girokt. 1.9.77 inspektør gdir. 1.12.77 overkontrollør girokt.
- Johansen, A. L., fr., f.9.5.30 i Vorde. P.&T.1.9.48. Fagp.I 61.51. 1.9.51 mhp. 1.9.53 ass. Kh. 1.11.57 Ribe. 1.10.62 Kh. 1.4.69 oass. Kh. (10). 1.8.78 tjf. u. løn.
- Johansen, B., fr., f.21.12.54 i Lysgård sogn. P.&T.16.8.71. Fagp.I 82.74. 1.9.74 mhp. 1.9.76 ass. Kh.
- Johansen, B. K., fr., f.16.12.53 i Haderslev. P.&T.16.8.71. Fagp.I 73.74. 1.9.74 mhp. 1.9.76 ass. Vojens.
- Johansen, B. M., fr., f.16.5.49 i Alborg. P.&T.16.8.66. Fagp.I 63.69. 1.9.69 mhp. 1.9.71 ass. Kh. Fagp.II 42.76. Ass. Kh. 27.4.77-26.10.77 tjf. u. løn. 1.5.78 ass. bygtntj.
- Johansen, B. S., fr., f.2.2.55 i Brande sogn. P.&T.16.8.71. Fagp.I 78.74. 1.9.74 mhp. 1.9.76 ass. Køge.
- Johansen, B. V., f.13.9.31 i Skørping. P.&T.1.5.49. Fagp.I 70.52. 1.5.52 mhp. 1.5.54 ass. Kh. 1.8.55 Lyngby radio. 1956 radiocertifikat af I. kl. 14.3.56 Blåvand Radio. Fagp.II 40.61. 1.4.62 oass. Blåvand radio. 1.9.68 ktr. Blåvand radio.
- Johansen, C. E., f.28.3.54 i Akirkeby. P.&T.16.8.71. Fagp.I 87.74. 1.9.74 mhp. 1.9.76 ass. Kh. 1976 forstærkerprøven. 22.11.76 ass. Kh. rtf.
- Johansen, E. D., f.21.11.36 i Holsted. P.&T.1.9.54. Fagp.I 57.57. 1.9.57 mhp. 1.9.59 ass. Kh. 1.11.60 Frcia. Fagp.II 38.65. 1.9.69 oass. Frcia. 1.11.70-30.9.71 kst. pm. Rødekro. Oass. Frcia. 1.2.78 ktr. Kolding.
- Johansen, E. H. T., f.31.12.34 i Tøstrup. P.&T.1.4.58 som reservepostbud. 1.2.60 postbud. Postbudfagp. 52.62. 1.12.62 overpakmester 16.8.64 elevudd. Fagp.I 87.66. 1.4.67 ass. Roskilde. Fagp.II 50.68. 1.4.69 oass. Allerød. 1.4.71 ktr. Allerød.
- Johansen, F., f.19.2.54. P.&T.1.8.71. 1.3.74 kontorass. II. 1978 forstærkerprøven. 1.3.78 ass. Kh. rtf. 18.9.78 ass. Kh. htg.
- Johansen, H. E. E., f.28.5.61. P.&T.1.8.78 Svendborg.
- Johansen, I., fr., f.10.11.43 i Odense. P.&T.16.8.60. Fagp.I 84.63. 1.9.67 mhp. 1.9.65 ass. Kh. 15.5.67 Vejle. Fagp.II 52.70. 1.2.73 oass. Middelfart.

- Johansen, I. M., fr., f.28.9.34 i Frcia. P.&T.1.9.51. Fagp.I 86.54. 1.9.54 mhp. 1956 radiocertifikat af I. kl. 1.9.56 ass. Blåvand radio. 19.2.-18.5.57 u.f.nr. Fagp.II 47.71. 1.1.72 oass. Blåvand radio. 1.4.75 ktr. Blåvand radio.
- Johansen, J., f.28.2.53 i Magleby. P.&T.16.8.70. Fagp.I 72. 73. 1.9.73 mhp. 1.9.75 ass. Kh. 1.10.77 ass. Bogense.
- Johansen, J. F., f.13.2.27 i Broager. P.&T.1.9.43. Fagp.I 59.46. 1.9.46 mhp. 1.9.48 ass. Århus. 22.10.49 Åbenrå. 1.3.53 Kh. Fagp.II 55.54. 1.1.56 gdir. 1.11.57 oass. Kolding. 1.7.62 ktr. Maribo. 1.4.67 overkontrollør Århus. 1.10.70 Kolding. 1.2.75-28.7.75 kst. pm. i Kolding. 1.1.77 Postmester i Middelfart.
- Johansen, J. K. B., f.5.10.39 i Agersted. P.&T.1.9.56. Fagp.I 66.59. 1.9.59 mhp. 1.9.61 ass. Hadsund. Fagp.II 55.67. 1.12.68-31.1.69 kst. pm. i Hadsund. 1.4.69 oass. Hadsund. 1.9.70 Ålborg. 1.7.72 oass. 4. overpostinsp. 1.12.72 ktr. 4. overpostinsp.
- Johansen, K. L., f.5.1.49. P.&T.1.2.68. 1.1.10 pb. Pbfagp. 49.72. 1.11.72 opkm. 1.5.73 afsk. e. ans. 1.9.74 genansat som opkm. 1.8.75 elevudd. Fagp.I 1977. 1.5.78 ass. Kh. 1.8.78 ass. girokt.
- Johansen, K. L., fr., f.15.10.50 i Lem St. P.&T.16.8.68. Fagp.I 74.71. 1.9.71 mhp. 1.9.73 ass. Kh. 17.5.75-16.8.75 tjf. u. løn. Fagp.II 52.77. Ass. Kh.
- Johansen, K. S., f.30.8.23 i Nyborg. P.&T.1.11.46 som monteraspirant. 1.11.48 monter I. 1.4.52 mekaniker II. 1.4.58 mekaniker I. 10. lkl. 1.4.61 overmekaniker i 12. lkl. 1.4.64 overmekaniker i 15.lkl. 2.ingdistr. 1.5.65 centralmester 2.ingdistr. 1.4.66 telegrafmester i 18.lkl. 2. ingdistr. 1.4.77 telegrafmester 2. ingdistr. (Åbenrå).
- Johansen, L. V. Fridlund, f.26.3.27 i Århus. P.&T.1.9.44. Fagp.I 76.47. 1.9.47 mhp. 1.9.49 ass. Herning. Fagp.II 45.55. 1.2.59 oass. Århus. 1.4.63 postforvalter ved posteksp. Århus V.
- Johansen, P., f.17.10.35 i Kh. P.&T.1.5.54. Fagp.I 67.57. 1.5.57 mhp. 1.5.59 ass. Kh. 1.1.62 jbp.1 Kh. Fagp.II 44.64. 1.9.65 oass. Kh. 1.6.66 jbp.1 Kh. 1.6.69 oass. Helsingør. 1.2.75 ktr. Kh. 1.12.77 ktr. girokt.
- Johansen, S. K., f.7.6.46 på Frberg. P.&T.16.8.64 Fagp.I 78.67. 1.9.67 mhp. 1.9.69 ass. Kh. Fagp.II 51.73. 1.2.74 oass. Kh. (omk.).
- Johansen, S. P., f.4.2.20 i Århus. P.&T.1.9.36. Fagp.I 84.39. 1.9.39 mhp. 1940 forstærkerkurs. 1.3.44 ass. Nyborg. 1.1.46 Århus T. Fagp.II 60.46. 1.4.51 oass. Århus T. 1.4. 58 ktr. Århus T. 1.3.64 overkontrollør Århus T. 12.6.—31.8.68 kst. telegrafbestyrer Århus. 1.6.77 stationsleder Århus T.
- Johansen, W. E. H., f.8.5.36 i Assens. P.&T.16.5.53. Fagp.I 86.56. 1.6.56 mhp. 1.6.58 ass. Kh. 30.10.58 Århus. Fagp.II 44.63. 1.6.64 oass. Århus. 1.6.73 ktr. Århus. 1.5.77 ktr. 3. overpostinsp.
- Johansson, E., f. 30.9.52 i Nykøbing Fl. P.&T.16.8.70. Fagp.I 81.73. 1.9.73 mhp. 1.9.75 ass. Næstved.
- Johansson, S. J. A., f.27.2.13 i Gladsaxe. P.&T.1.7.28. 1.3.37 postbud. 1.3.39 chauffør. 1.7.52 overchauffør. 1.4.63 postchaufførformand. 1.4.65 postvagtmester. 1.4.69 postvagtmester i 15.lkl. Kh. (postkørselskt.).
- Johler, A. I., f.14.9.42. 1.9.68 mek. i 7.lkl. 1973 forstærkerprøven. 1.5.73 ass. Kh. rtf. Fagp.II 46.77. 1.2.78 gdir. (2. tekn. kt.).
- Johnsen, G., f.22.7.50 i Over-Jerstal. P.&T.16.8.67. Fagp.I 82.70. 1.9.70 mhp. 1.9.72 ass. Kh. htg. 1.5.74 gdir. Fagp.II 52.76. 1.10.77 ass. edb-centeret.
- Johnsen, J. E., f.29.4.44 i Ørding. 1.11.69 pbud. Postbud-fagp. 55.(udm.)72. 1.1.72 opkm. 1.8.73 elevudd. Fagp.I 1975. 1.5.76 ass. Århus.
- Johnsen, M. A., fr., f.17.3.48 i Hvidbjerg. P.&T.16.8.65. Fagp.I 73.68. 1.9.68 mhp. 1.9.70 ass. Kh. htg. 1.10.70-31.3.71 tjf. u. løn. 1.5.78 ass. gdir. (telerev.).
- Johnsen, P. K., f.8.2.49 i Over-Jerstal. P.&T.16.8.66. Fagp.I 85.69. 1.9.69 mhp. 1.9.71 ass. Kh. 1972 forstærkerprøven. 1.7.72 Kh. rtf. 1.11.74 gdir. Fagp.II 42.75. 1.10.76 oass. gdir. (4. ekspkt.).
- Jordt, S., fr., f.13.7.47 i Bredebro. P.&T.16.8.64. Fagp.I 65.67. 1.9.67 mhp. 1.9.69 ass. Tønder. Fagp.II 46.74. 26.9.77 tjf. u. løn. Ass. Tønder.
- Josephsen, P. H., sekretær i Dansk Post- og Telegraf-forening, f.20.4.46 i Juelsminde. P.&T.16.8.63. Fagp.I 91.66. 1.9.66 mhp. 1.9.68 ass. Kh. Fagp.II 67 (udm.)71. 1.1.72 oass. gdir. 1.9.73 ktr. gdir. 1.10.77 ktr. edb-centeret.
- Juel, L. O., f.20.3.47 i Marstal. P.&T.16.8.63. Fagp.I 66.66. 1.9.66 mhp. 1.9.68 ass. Kh. Fagp.II 41.75. 1.9.75 oass. Kh.
- Juhl, A. L., fr., f.6.2.31 i Ringsted. P.&T.1.11.49 som ekstrakontorist. 1.3.52 kontorist. 23.2.62 afsk. c. ans. 1.8.63 kontorass. I. 1.9.70 overkontorassistent Kh. htg.
- Juhl, H., R., f.30.7.13 i Kh. P.&T.1.9.31. Fagp.I 85.34. 1.9.34 mhp. 1.9.37 ass. Kh. Fagp.II 49.41. 1.9.42 jbp.1 Kh. 1.7.47 oass. Kh. 1.10.50 jbp.1 Kh. 1.10.55 ktr. jbp.1 Kh. 1.3.61 postmester i Tønder.
- Juhl, J. N., f.9.5.52 i Esbjerg. P.&T.16.8.69. Fagp.I 90.72. 1.9.72 mhp. 1.9.74 ass. Kh. Fagp.II 31.78. Ass. Kh.
- Juliussen, P., f.2.1.48 i Skamby. P.&T.16.8.65. Fagp.I 90.68. 1.9.68 mhp. 1.9.70 ass. Kh. 1.9.74 gdir. Fagp.II 65.74. 1.3.75 oass. opm.s kt. 1.12.75 oass. gdir. 1.12.77 ktr. gdir. (dirsekr.).
- Junker, B., f.16.2.44 i Odense. P.&T.16.8.60. Fagp.I 93.63. 1.9.63 mhp. 1.9.65 ass. Kh. Fagp.II 58.69. 1.3.70 oass. gdir. 1.4.75 ktr. gdir. (5. ekspkt.).
- Just, E. L., f.14.5.25 i Vinding. P.&T.1.3.48 som reservepostbud. 1.11.49 postbud. Postbudfagp.49.51. 1.9.52 elevudd. Fagp.I 78.54. 1.5.55 ass. Grenå. Fagp.II 51.57. 1.2. 59 oass. Odense. 1.12.62 ktr. Odense. 1.3.73 postmester i Skjern.
- Just, K. L., f.17.6.49 i Vejle. P.&T. 16.8.66. Fagp.I 79.69. 1.9.69 mhp. 1.9.71 ass. Kh. 15.5.74 Odense. Fagp.II 53.75. Ass. Odense.
- Justesen, E., f.16.10.54 i Sønderborg. P.&T.1.8.72. Fagp.I 1975. 1.8.75 mhp. 1.8.77 ass. Ærøskøbing.
- Juul, T., f.26.12.23 i Kh. P.&T.1.9.41. Fagp.I 66.44. 1.9.44 mhp. 1.9.46 ass. Kh. Fagp.II 42.53. 1.10.53 girokt. 1.11.56 oass. Kh. 1.10.63 postforvalter ved posteksp. Århus 2. 1.7.67 postmester ved indlevptk. 42.
- Jæger, H. D., fr., f.11.2.51 i Sæby. P.&T.16.8.68. Fagp.I 70.71. 1.9.71 mhp. 1.9.73 ass. Kh. 29.4.76-28.7.76 tjf. u. løn. Fagp.II 41.78. Ass. Kh.
- Jæger, I. L., fr. f.27.9.38 i Sønder Mern. P.&T.1.9.56. Fagp.I 87.59. 1.9.59 mhp. 1.9.61 ass. Kh. Fagp.II 45.67. 1.9.70 oass. Kh. (Farum). 1.4.76 kst. pm. ved indleveringspostkontor 16 i Kh.
- Jæger, M., R., f.8.6.16 i Allerup. P.&T.1.9.34. Fagp.I 91.37. 1.9.37 mhp. 1.9.40 ass. Århus. I. 1.11.40 Løgumkloster. Fagp. II 51.43. 1.2.44 Kolding. 1.4.50 oass. Århus. 1.4.57 ktr. Sønderborg. 1.8.61 postmester i Padborg. 1.2.67 postmester i Ribe.
- Jæger, V. E., f.1.2.36 i Rødkærsbro. P.&T.1.9.52. Fagp.I 70.55. 1.9.55 mhp. 1.4.58 ass. Fredericia. 1.4.59 jbp.2 Frcia. Fagp.II 55.63. 1.4.64 oass. jbp.2 Frcia. 1.6.69 Frcia. 1.5.70 ktr. Esbjerg.
- Jønsson, G. T., f.14.1.42 i Kappel sogn. P.&T.1.11.62 som tegneraspirant. 1.11.64 tegner i 9.lkl. kabelingtj. 1.4.71 tegner kabelingtj. 1.9.78 telegrafmester kabelingtj.
- Jørgensen, A., f.23.10.25 i Melby. P.&T.1.9.44. Fagp.I 59.47. 1.9.47 mhp. 1.9.49 ass. Kh. Fagp.II 40.56. 1.4.60 oass. Esbjerg. 1.3.66 postforvalter ved posteksp. Esbjerg 1.
- Jørgensen, A., f.10.5.41 i Viborg. P.&T.1.9.58. Fagp.I 71.61. 1.9.61 mhp. 1.9.63 ass. Kh. 11.12.63 Århus T. 1965 forstærkerprøven. 6.3.65 Kh. rtf. Fagp.II 42.68. 1.4.69 oass. gdir. 1.12.76 ktr. gdir. (4. ekspkt.).
- Jørgensen, A. W., fr., f.6.12.46 i Nakskov. P.&T.16.8.63. Fagp.I 100.66. 1.9.66 mhp. 1.9.68 ass. Lyngby radio. 1969 radiocertifikat af I. kl. 1.5.72 ass. gdir. Fagp.II 61.73. 1.7.73 oass. gdir. (1. tekn. kt.).
- Jørgensen, B., f.11.3.44 i Nr.Tinnet. P.&T.16.8.61. Fagp.I 76.64. 1.9.64 mhp. 1.9.66 ass. Kh. 15.5.67 Grenå. Fagp.II 47.70. 1.9.73 oass. Grenå.
- Jørgensen, B. A. H., fr., f.7.10.28. 1.11.49 kontorist. 1.4. 57 ktass. II. 1.4.61 ktass. I. 1.10.72 overkontorassistent Kh. htg.
- Jørgensen, B. M., fr., f.8.2.45 i Fraugde. P.&T.16.8.62. Fagp.I 97.65. 1.9.65 mhp. 1.9.67 ass. Kh. Fagp.II 57.71. 1.1.72 oass. Kh. (Ballerup).

- Jørgensen, B. T.**, f.15.1.37 i Hesselbjerg. P.&T.16.53. Fagp.I 65.56. 1.6.56 mhp. 1.6.58 ass. Svendborg. Fagp.II 45.64. 1.2.67. oass. Rudkøbing.
- Jørgensen, C. M.**, f.14.2.28 i Kh. P.&T.1.8.50 som reservepostbud. 1.8.52 postbud Postbudfagp. 47.53. 1.9.55 overpakmester. 1.9.57 elevudd. Fagp.I 86.59. 1.5.60 ass. Kh. Fagp.II 53.62. 1.4.63 oass. Kh. 1.9.68 ktr. Kh. (omk.).
- Jørgensen, E.**, f.13.2.23 i Onsbjerg. P.&T.1.9.39. Fagp.I 69.42. 1.9.42 mhp. 1.4.46 ass. Nordby Fanø. 1.11.47 Esbjerg. Fagp.II 47.52. 1.12.54 oass. Nykøbing M. 1.12.57 Nordby Fanø. 1.11.61 postmester i Holsted.
- Jørgensen, E.**, f.28.3.29 i Kh. P.&T. 1.7.52 som monter- aspirant. 1.4.54 monter I. 1.4.58 håndværker. 1.4.62 mekaniker i 10.lkl. 1.4.65 overmekaniker i 12.lkl. 1.11.66 overmekaniker i 15.lkl. P.&T.s værksteder. 1.4.69 værkemester i 18.lkl. P.&T.s værksteder. 1.9.72 værkemester P.&T.s værksteder.
- Jørgensen E.**, f.5.10.50 i Frcia. P.&T.16.8.69. Fagp.I 74.72. 1.9.72 mhp. 1.9.74 ass. Nørresundby. Fagp.II 53.78. Ass. Nørresundby.
- Jørgensen, E.**, f.23.9.55 i Ae sogn. P.&T.1.8.72. Fagp.I 1975. 1.8.75 mhp. 1.8.77 ass. Tønder.
- Jørgensen, E. B.**, f.11.2.25 i Kh. P.&T.1.9.41. Fagp.I 86.44. 1.9.44 mhp. 1.9.46 ass. Løgumkloster. 31.5.48 Ringsted. Fagp.II 51.54. 1.6.56 oass. Roskilde. 1.7.62 postmester i Skibby. 1.1.72 postmester i Frederiksværk.
- Jørgensen, E. F.**, f.6.12.22 i Kh. P.&T.1.9.39. Fagp.I 78.42. 1.9.42 mhp. 1.4.46 ass. 1.5.46 Kh. Fagp.II 56.50. 1.7.50 opm.s kt. 1.6.55 oass. Kh. 1.6.57 oass. opm.s kt. 1.2.61 ktr. opm.s kt. 1.1.66 overkontrollør Kh. 1.3.—30.4.70 kst. pm. v. omkarteringskt. 1.9.70 postinspektør ved overpostmesterembedet. 1.6.74 postmester ved jbp.I Kh.
- Jørgensen, E. G.**, f.26.3.37 i Roskilde. P.&T.1.5.54. Fagp.I 96.57. 1.5.57 mhp. 1.5.59 ass. Ringsted. Fagp.II 54.64. 1.9.64 oass. Roskilde. 1.9.71 ktr. Roskilde.
- Jørgensen, E. K.**, fr., f.8.10.20 i Svendborg. P.&T.1.9.39. Fagp.I 77.42. 1.9.42 mhp. 1.9.45 ass. Ringsted. 1.5.46 Kh. 1.7.62 ass. gdir. 1.2.73 oass. gdir. (4. ekspst.).
- Jørgensen, E. L.**, fr., f.19.5.28 i Himmelev. P.&T.1.5.46. 1.8.49 kontorist. 1.4.56 kontorass. II. 1.4.61 kontorass. I. 1.9.68 overkontorassistent girokt.
- Jørgensen, F. B.**, f.25.3.47 i Åstrup sogn. P.&T.16.8.65. Fagp.I 107 (udm.) 68. Tildelt Joseph Michaelsens mindemedalje. 1.9.68 mhp. 1.9.70 ass. Vordingborg. Fagp.II 61.74. 1.8.75 oass. Vordingborg.
- Jørgensen, F. H.**, f. 11.7.41 i Bjerringbro. P.&T.1.9.57. Fagp.I 78.60. 1.9.60 mhp. 1.9.62 ass. Kh.
- Jørgensen, H.**, f.31.12.51. P.&T.16.12.71. 1.1.74 kontorass. II. 1.8.74 elevudd. Fagp.I 1976. 1.5.77 ass. girokt.
- Jørgensen, H. T.**, f.8.10.42 i København. P.&T.16.8.60. Fagp.I 91.63. 1.9.63 mhp. 1.9.65 ass. Kh. Fagp.II 51.69. 1.3.70 oass. Kh. (Lyngby).
- Jørgensen, H. T.**, f.4.4.55. P.&T.1.8.78 Hillerød.
- Jørgensen, I. M.**, fr., f.24.4.47 i Vilslev. P.&T.16.8.64. Fagp.I 76.67. 1.9.67 mhp. 1.9.69 ass. Varde. Fagp.II 40.73. 6.10.75—5.4.76 tjf. u. løn. 1.9.78 oass. Varde.
- Jørgensen, J. A.**, f.17.10.31 i Brabrand. P.&T.1.9.48. Fagp.I 77.51. 1.9.51 mhp. 1953 forstærkerprøven. 1.9.53 ass. Kh. rtf. 1.10.56 Kh. htrg. 1.1.59 kabelingjt. Fagp.II 44.59. 1.11.61 oass. kabelingjt. (Røme). 1.11.66 ktr. Odense T.
- Jørgensen, J. C.**, f.29.9.25 i Varde. P.&T.1.9.42. Fagp.I 90.45. 1.9.45 mhp. 1.9.47 ass. Kh. 22.4.48 Padborg. 1.1.51 jbp.2 Frcia. Fagp.II 56.53. 1.4.56 oass. jbp.2 Frcia. 1.5.61 Odder. 1.4.63 ktr. Vejle. 1.1.66 postmester i Ølgod.
- Jørgensen, J. C.**, f.28.3.30 i Odense. P.&T.1.9.49. Fagp.I 86.52. 1.9.52 mhp. 1.9.54 ass. Odense. 1.1.55 Kolding T. 1955 forstærkerprøven. 16.12.55 Odense T. 1.5.57 Nyborg. 1.5.59 Åbenrå. Fagp.II 46.60. 1.10.61 oass. Nakskov. 1.2.66 ktr. Åbenrå. 1.7.70 ktr. Åbenrå T. 1.10.77 kst. telegrafbestyrer Åbenrå T.
- Jørgensen, J. E.**, f.7.8.24 i Odense. P.&T.1.9.40. Fagp.I 71.43. 1.9.43 mhp. 1.4.46 ass. Tønder. 1.5.47 Odense. Fagp.II 50.52. 1.7.55 oass. Nakskov. 1.9.61 ktr. Roskilde.
- Jørgensen, J. F.**, f.1.7.32 i Kh. P.&T.1.6.56. 1.3.58 monter I. 1.4.58 mekaniker i 7. lkl. 1.12.59 mekaniker i 10. lkl. 1.4.63 mekaniker i 12. lkl. 1.9.68 overmekaniker i 15. lkl. 1.4.71 overmekaniker radioingjt. (Kastrup).
- Jørgensen, J. F.**, f.1.7.32 i Kh. P.&T.1.6.56 som monter- aspirant. 1.3.58 monter I. 1.4.58 mekaniker i 7.lkl. 1.12.59 mekaniker i 10.lkl. 1.4.63 mekaniker i 12.lkl. 1.9.68 overmekaniker i 15.lkl. radioingjt. (Kastrup).
- Jørgensen, J. P. S.**, f.4.9.47 i Næstved. P.&T.1.2.72. 1.2.74 pb. 1977 forstærkerprøven. 1.12.77 ass. Kh. rtf.
- Jørgensen, K. A.**, f.10.3.49 i Rudkøbing. P.&T.16.8.66. Fagp.I 85.69. 1.9.69 mhp. 1.9.71 ass. Kh. rtf. 1972 for- stærkerprøven. Fagp.II 44.75. 1.9.77 oass. Kh. rtf.
- Jørgensen, K. B.**, f.13.12.28 i Nørre Broby. P.&T.1.5.46. Fagp.I 61.49. 1.5.49 mhp. 1.5.51 ass. Kh. Fagp.II 40.56. 1.4.61 oass. Kh. 1.4.67 ktr. Kh. 1.9.71 overkontrollør opm.s kt.
- Jørgensen, K. G.**, f.20.3.28 i Odense. P.&T.1.5.46. Fagp.I 61.49. 1.5.49 mhp. 1.5.51 ass. Kh.htg. Fagp.II 38.59. 1.6.61 oass. Kh. htg. 1.4.67 ktr. Kh. htg. 1973 forstærker- prøven. 1.6.76 ktr. Telegraflaborat.
- Jørgensen, K. K.**, fr., f.1.9.61. P.&T.1.8.78 Vejle.
- Jørgensen, K. N.**, f.28.4.50 i Ørum. P.&T.16.8.67. Fagp.I 62.70. 1.9.70 mhp. 1.9.72 ass. Kh. 15.11.73 Silkeborg. Fagp.II 45.76. Ass. Silkeborg.
- Jørgensen, L.**, fr., f.19.12.51. 1.10.73 tegner p.pr. 1.3.74 tegner kabelingjt.
- Jørgensen, L.**, f.15.4.26 i Kh. P.&T.1.9.44. Fagp.I 56.47. 1.9.47 mhp. 1.9.49 ass. Kh. 1.4.65 oass. Kh. (Ballrup).
- Jørgensen, L. J.**, f.7.2.48 i Horsens. P.&T.16.8.65. Fagp.I 63.68. 1.9.68 mhp. 1.9.70 ass. Kh. 15.5.71 ass. Padborg.
- Jørgensen, M.**, f.15.12.44 i Kolding. P.&T.16.8.63. Fagp.I 71.66. 1.9.66 mhp. 1.9.68 ass. Rønne. Fagp.II 47.72. 1.6.74 oass. Odense.
- Jørgensen, M. H.**, f.22.3.42 i Østofte sogn. P.&T.1.11.64. 1.11.66 mekaniker i 7. lkl. 1.9.68 mekaniker i 10 lkl. 1.4.71 mekaniker i Iorramme 13. 1.5.72 radiometer radioingjt. 1.9.75 radiometer radioingjt. (Gladsaxe).
- Jørgensen, M. K.**, fr., f.11.5.55 i Østerenge. P.&T.1.8.72. Fagp.I 1975. 1.8.75 mhp. 1.8.77 ass. Kh. 1.10.77 ass. Nørresundby.
- Jørgensen, M. T.**, f.7.11.58 i Vordingborg. P.&T. 1.8.75 Vordingborg. 1.1.77 Nykøbing Fl. Fagp.I 1978. 17.4.78 Kh. 1.8.78 mhp. Kh.
- Jørgensen, N. P. W.**, f.8.7.34 i Alborg. P.&T.1.9.51. Fagp.I 58.54. 1.9.54 mhp. 1.9.56 ass. Odder. Fagp.II 39.64. 1.11.64 oass. Århus. 1.7.73 postmester i Langå.
- Jørgensen, P.**, f.17.8.19 i Vedsted. P.&T.1.9.37. Fagp.I 82.40. 1.9.40 mhp. 1.9.43 ass. Holbæk. 16.10.43 Viborg. 1.1.45 Års. Fagp.II 48.47. 1.11.47 jbp.2 Frcia. 1.11.53 Frcia. 1.12.53 oass. jbp.2 Frcia. 1.11.57 oass. Padborg. 1.10.60 ktr. Varde. 1.11.65 postmester i Rødby. 1.11.70 post- mester i Skagen.
- Jørgensen, P. A.**, f.30.4.22 i Kh. P.&T.1.9.38. Fagp.I 66.41. 1.9.41 mhp. 1.4.46 ass. Rønne. 1.1.47 Åkirkeby. Fagp.II 37.52. 1.6.55 oass. Kh. 1.7.61 ktr. Kh. 1.7.73 postmester ved indlevpkt. 30.
- Jørgensen, P. H.** f.17.6.40 i Kristrup. P.&T.1.5.57. Fagp.I 66.60. 1.5.60 mhp. 1.5.62 ass. Århus. 1.11.62 Frcia. 1.11.64 jbp.2 Frcia. 22.5.66 Frcia. Fagp.II 44.67. 1.9.70 oass. Skanderborg. 1.6.73 oass. Vejen (Rødding).
- Jørgensen, P. K.**, f.7.4.46 i Silkeborg. P.&T.16.8.64. Fagp.I 61.67. 1.9.67 mhp. 1.9.69 ass. Kh. Fagp.II 36.74. 1.7.74 oass. Kh. (omk.).
- Jørgensen, P. N.**, f.1.7.39 i Ringe. P.&T.1.5.56. Fagp.I 65.69. 1.5.59 mhp. 1.5.61 ass. Slagelse. 1.5.64 Næstved. Fagp.II 46.66. 1.10.69 oass. Korsør. 1.1.—31.1.72 kst. pm. Skibby. 27.4.—30.6.72 kst. pm. Saksbøbing 11.7.72 —30.6.73 kst. pm. Høng. 1.9.73—30.4.74 kst. pm. Slange- rup. 1.6.74 ktr. Sorø.
- Jørgensen, P. W.** f.8.6.27 i Svendborg. P.&T.1.1.51. 1.10.52 monter I. 1.4.58 mekaniker i 7. lkl. 1.4.61 me- kaniker i 10. lkl. 1.4.64 mekaniker i 12. lkl. 1.4.66 overmekaniker i 12. lkl. 1.9.71 overmekaniker 1. ing- distr. (Kh).

- Jørgensen, S. A., f.7.9.47 i Borbjerg. P.&T.16.8.64. Fagp.I 69.67. 1.9.67 mhp. 1.9.69 ass. Kh. 15.5.70 Holstebro. Fagp.II 49.74. 1.9.78 oass. Skjern.
- Jørgensen, S. C. M., f.18.12.20. P.&T.23.11.36. 1.1.45 pb. Pb-fagp. 48.47. 1.2.48 opkm. 1.2.69 postvagtmester Odense.
- Jørgensen, S. E., f.27.2.44 i Odense. P.&T. 16.8.61. Fagp.I 63.64. 1.9.64 mhp. 1.9.66 ass. Kh. 1.11.68 ass. Ringe.
- Jørgensen, S. K., fr., f.23.5.51 i Nakskov. P.&T.16.8.68. Fagp.I 95.71. 1.9.71 mhp. 1.9.73 ass. Kh. Fagp.II 55.77. 1.3.78 oass. Kh.
- Jørgensen, S. S., fr., f.15.4.55 i Kh. P.&T.1.8.72. Fagp.I 1975. 1.8.75 mhp. 1.8.77 ass. Kh. 1.11.77 ass. edb-centeret.
- Jørgensen, T. B., f.6.6.56 i Svinninge. P.&T.1.8.73. Fagp.I 1976. 1.8.76 mhp. 1.8.78 ass. gdir. (LTPsekr. (post)).
- Jørgensen, T. W., f.21.7.43 i København. 1.11.68 mekaniker. 1975 forstærkerprøven. 1.12.75 ass. Kh. htg.
- Jørgensen, T. V. V., R. f.29.9.12 i Nakskov. P.&T.1.9.30. Fagp.I 88.33. 1.9.33 mhp. 1.10.36 ass. Stege. Fagp.II 52.41. 1.2.47 oass. Vordingborg. 1.5.50 Nyborg. 1.1.57 postmester i Nørre-Alslev. 1.2.67 postmester i Stege.
- Jørgensen, U. B., fr., f.21.2.54 i Allinge-Sandvig. P.&T. 16.8.71. Fagp.I 91.74. 1.9.74 mhp. 1.9.76 ass. gdir. 1.10.77 ass. edb-centeret.
- Jørgensen, W. f.25.11.41 i Harndrup. P.&T.1.9.58. Fagp.I 6761. 1.9.61 mhp. 1.9.63 ass. Kh. Fagp.II 58.68. 1.4.69 oass. Kh. 1.1.72 oass. Åbenrå (Rødekrø).
- Kabell, J., f.6.5.53 i Kølvrå. P.&T.16.8.70. Fagp.I 96.73. 1.9.73 mhp. 1.9.75 ass. Varde.
- Kaczmarek, E. A., f.16.8.32 i Skodsbøl mark. Broager sogn. P.&T.1.11.56. 1.8.58 mekaniker i 7. lkl. 1.4.63 mekaniker i 10. lkl. 1.9.68 mekaniker i 12. lkl. 1.9.71 overmekaniker radioingtj. (Kh.).
- Kadziola, E., fr., f.5.6.28 i Rungsted. P.&T.1.11.45. 1.7.49 kontorist. 1.9.56 kontorass. II. 1.4.61 kontorass. I. 1.4.69 overkontorassistent Kh. htg.
- Kalby, I. C. T., f.26.9.13. P.&T.1.10.37 som landpostbud. 1.9.38 postbud. Postbudfagp. 50.42. 1.5.44 overpakmester. 1.1.52 pakmesterformand. 1.4.54 postbudformand. 1.4.62 postvagtmester Århus.
- Kallehauge, A. E., fr., f.8.12.43 i Åbenrå. P.&T.16.8.60. Fagp.I 93.63. 1.9.63 mhp. 1.9.65 ass. Kh. 1.11.67 girokt. 1.1.72 gdir. Fagp.II 55.73. 1.7.73 oass. gdir. (postrev.).
- Kaltoft, H., f.5.3.49 i Ålborg. P.&T.16.8.66. Fagp.I 77.69. 1.9.69 mhp. 1.9.71 ass. Kh. Fagp.II 61.75. 1.7.76 ass. gdir. 1.12.77 oass. girokt. 1.8.78 oass. gdir. (penge afd.).
- Kaltoft, J., f.6.6.33. 1.7.63 mekaniker. 1.8.75 tegner 3. ingdistr.
- Kannik P. H. M., f.2.4.46. P.&T.1.8.70. 1.8.72 tegner kabelingtj. 1.8.73—30.4.74 tjf. u. løn. Tegner kabelingtj.
- Kaptajn, K. N., redaktør af Årbog for Det Danske Post- og Telegrafvæsen, fhv. redaktør af Dansk Post- og Telegraftidende, f.3.10.24 i Visborg. P.&T.1.9.41. Fagp.I 83.44. 1.9.44 mhp. 1.9.46 ass. Haderslev. 19.4.47 Fjertritslev. Fagp.II 51.52. 1.4.55 oass. Ringe. 1.8.61 ktr. Randers. 1.3.67 overkontrollør Ålborg. 1.6.74 postmester ved jbp. 2 Fria.
- Karlsbjerg, L. N., fr., f.2.2.46 i Melbrønd. P.&T.16.8.63. Fagp.I 82.66. 1.9.66 mhp. 1968 forstærkerprøven. 1.9.68 ass. Kh. htg. 1.3.71 gdir. Fagp.II 54.73. 1.7.73 oass. gdir. (4. ekspkt.).
- Karlsen, B., f.16.6.29 i Frhavn. P.&T.1.5.47. Fagp.I 83.50. 1.5.50 mhp. 1.5.52 ass. Kh. rtf. 1953 forstærkerprøven. Fagp.II 40.57. 1.9.60 oass. Kh. rtf. 1.4.65 ktr. Kh. rtf. 1.9.66 ktr. Ålborg T.
- Karlsen, J., f.26.11.29. 1.11.56 monter I. 1.4.58 mek. i 7.lkl. 1.4.63 mek. i 10.lkl. 1.4.66 mek. i 12.lkl. 1.9.63 overmek. i 12.lkl. 1.4.73 overmekaniker 3.ingdistr. (Ålborg).
- Karlsen J. S., f.18.7.49 i Kh. P.&T.16.8.66. Fagp.I 75.69. 1.9.69 mhp. 1.9.71 ass. Kh. Fagp.II 43.76. 1978 forstærkerprøven. 1.10. oass. Kh. htg.
- Karlsen, J. S., f.3.8.53 i Burkal sogn. P.&T.16.8.71. Fagp.I 83.74. 1.9.74 mhp. 1.9.76 ass. Esbjerg.
- Karlsen, P. E., f.25.6.13 i Nakskov. P.&T.1.9.31. Fagp.I 87.34. 1.9.34 mhp. 1.9.37 ass. Skælskør. 1.5.41 Kh. Fagp. II 50.43. 1.4.47 oass. Kh. 1.6.55 ktr. Kh. 1.10.60 overkontrollør Kh. 1.10.64 postmester ved Charlottenlund postkontor.
- Karlsso, K. V. J., f.2.5.17 i Kh. P.&T.1.9.34. Fagp.I 73.37. 1.9.37 mhp. 1.6.41 ass. Køge. Fagp.II 51.44. 1.5.47 jbp.) Kh. 1.12.50 oass. Kh. 1.4.54 jbp.) Kh. 1.8.57 ktr. Kh. 1.6.69 postmester ved indlevpkt. 20.
- Kasper, E. M. G., f.26.5.36 i Vilstrup. P.&T.1.5.54. Fagp.I 94.57. 1.5.57 mhp. 1.5.59 ass. Kh. 20.4.61 Århus T. 1961 forstærkerprøven. Fagp.II 52.64. 1.9.64 oass. Århus T. 1.4.76 ktr. Århus T.
- Kasper, K. K., f.10.4.40. 1.10.69 mekaniker. 1.9.76 overmekaniker 1. ingdistr. (Stege).
- Kaspersen, H. B., f.26.3.32 i Odense. P.&T.1.9.49. Fagp.I 79.52. 1.9.52. mhp. 1.9.54 ass. Hedehusene. 1.8.55 Lyngby radio. 1956 radiocertifikat af 1. kl. 14.3.56 Kh. htg. 1.3.57 Lyngby radio. 1.10.57—31.8.58 u.f.nr. Fagp.II 45.61. 1.4.62 oass. Lyngby radio. 1.1.68 ktr. Lyngby radio.
- Kassebeer, J., f.24.2.34. 1.1.58 monter I. 1.4.58 mekaniker 1.5.76 overmekaniker 1. ingdistr. (Kh.).
- Kastberg, A., fr., f.2.9.39 i Rindby. Nordby sogn. P.&T 1.5.56. Fagp.I 66.59. 1.5.59 mhp. 1.5.61 ass. 1.6.62 afsk. e ans. 1.6.72 ass. girokt. Fagp.II 55.78. Ass. girokt.
- Kastberg, B., f.2.9.36 i Ulfborg. P.&T.1.9.53. Fagp.I 55.56. 1.9.56 mhp. 1.9.58 ass. Kh. Fagp.II 40.64. 1.2.65 oass. girokt. 1.9.71 ktr. girokt.
- Kastrup, L. G., fr., f.20.9.61. P.&T.1.8.78 Vejle.
- Kath, E. K., fr., f.13.8.52 i Ålborg. P.&T.16.8.71. Fagp.I 77.74. 1.9.74 mhp. 1.9.76 ass. Ålborg.
- Keldke, P., f.24.7.41 i Århus. P.&T.1.9.58. Fagp.I 68.61. 1.9.61 mhp. 1.9.63 ass. Kh. 1.3.64 jbp.) Kh. 1.5.66—31.1.67 u.f.nr. Fagp.II 57.68. 1.6.69 Kh. 1.10.69 oass. Kh. 1.3.70 gdir. 1.6.73 oass. Nyborg (Ullerslev).
- Keller, J. S., f.27.8.25 i Ribe. P.&T.1.9.42. Fagp.I 84.45. 1.9.45 mhp. 1.9.47 ass. Kh. 23.10.47 Grenå. 1.5.52 Fria Fagp.II 46.54. 10.1.—29.2.56 kst. pm. Skærbæk. 1.4.57 oass. Kolding. 1.4.63 ktr. Kolding. 1.8.72 postmester i Hadsten.
- Kerrild, B. V., f.17.12.33 i Vejle. P.&T.1.10.52. 1.4.72 telegrafmester telegraflaboratoriet.
- Kiel, J. Skovdam, f. 24.8.28 i Voer. P.&T.1.9.44. Fagp.I 71.47. 1.9.47 mhp. 1.9.49 ass. Grenå. 21.10.50 Brædstrup Fagp.II 45.55. 1.5.59 oass. Herning. 13.7.—31.8.63 kst pm. Knebel. 1.11.64 ktr. Thisted.
- Kiilerich, E. B., fr., f.17.8.51 i Gråsten. P.&T.16.8.68. Fagp. I 78.71. 1.9.71 mhp. 1.9.73 ass. Kh. Fagp.II 40.77. Ass Kh.
- Klikkenborg, T. P. f. 9.8.40 i Horsens. P.&T.1.9.58. Fagp.I 82.61. 1.9.61 mhp. 1.9.63 ass. Kh. Fagp.II 44.68. 1.10.61 oass. Kh. 1.10.69 gdir. 1.7.73 oass. Århus.
- Killan, A., Rf., løjtnant, f.4.10.13 i Odense. P.&T.1.9.31 Fagp.I 91.34. 1.9.34 mhp. 1.11.37 ass. Nyborg. Fagp.II 47.41. 1.3.47 oass. Åbenrå. 1.12.52 ktr. Horsens. 1.6.57 overkontrollør Vejle. 30.12.61—23.2.62 kst. pm. Vejle 1.9.62 postmester i Herning. 1.5.67 postmester i Randers.
- Kirch, J., frk., f.20.5.53 i Ålborg. P.&T.16.8.71. Fagp.I 96.74. 1.9.74 mhp. 1.9.76 ass. Kh.
- Kiærbye-Hansen, G., f.27.9.25 i Kh. P.&T.1.5.56 sørr mekanikeraspirant. 1.5.58 mekaniker i 7.lkl. 1.5.59 mekaniker i 10.lkl. 1.4.60 overmekaniker i 12.lkl. 1.4.65 overmekaniker i 15.lkl. radioingtj. (Kh.).
- Kjeldmand H., f.21.11.30 i Kolby Kås. P.&T.1.9.47 Fagp.I 83.50. 1.9.50 mhp. 1.9.52 ass. Kh. 1.11.53 jbp.) Fria. Fagp.II 62.57. 1.1.58 2. overpostinsp. 1.6.60 oass. Århus. 1.4.65 ktr. 3. overpostinsp. 1.6.69 overkontrollør. Århus. 1.2.73 inspektør Århus.
- Kjeldsen, E., f.10.11.51 i Hørdum. P.&T.16.8.69. Fagp. I 73.72. 1.9.72 mhp. 1.9.74 ass. Kh.



- Kjeldsen, J., f.2.11.26 i Ålborg. P.&T.1.9.43. Fagp.I 71.46. 1.9.46 mhp. 1.9.48 ass. Hjørring. 25.10.49 Kh. Fagp.II 52.53. 1.10.57 oass. Kh. 1.4.64 ktr. Kh. 1.9.68 overkontrollør Kh. (postens kundetj.). 1.4.71 overkontrollør opm. (postens kundetj.). 1.6.74 kst. og 1.8.74 postinspektør ved overpostmesterembedet. 1.3.78 postmester ved Glostrup postkontor.
- Kjeldsen, K., fr., f.17.5.52 i Kh. P.&T.1.8.68. 1.6.72 kontorass. II. 1.8.72 elevudd. Fagp.I 77.74. 1.4.74 mhp. Kh. 1.4.76 ass. Kh.
- Kjeldsen, L. M., fr., f.25.4.32 i Kh. P.&T.1.10.48. 1.5.53 kontorist. 1.4.58 kontorass. II. 1.4.62 kontorass. I. 1.4.71 overkontorassistent gdir. (løn- og penskt.).
- Kjer, B. J., f.22.11.36. 1.9.63 mekaniker. 1.4.75 overmekaniker 2. ingdistr. 1.7.76 telegrafmester 2. ingdistr. (Åbenrå).
- Kjæmpe, A., fr., f.10.10.45 i Slagelse. P.&T.16.8.62. Fagp.I 77.65. 1.9.65 mhp. 1.9.67 ass. Kh. Fagp.II 51.72. 1.7.72 oass. Kh. 28.2.76-27.6.76 tjf. u. løn. Oass. Kh. (N).
- Kjær, A., f.19.1.31 i Haderslev. P.&T.1.5.48. Fagp.I 74.51. 1.5.51 mhp. 1.5.53 ass. Kh. 1.5.54 Svendborg. Fagp.II 39.61. 1.11.62 oass. Svendborg.
- Kjær, E., fr., f.30.12.12 i Århus. P.&T.15.9.31. 1.1.37 kontorist. 1.7.46 kontorass. II. 1.4.56 kontorass. I. 1.9.68 overkontorassistent Århus T.
- Kjær, E. C., f.11.7.28 i Vojens. P.&T.1.6.52 som monteraspirant. 1.6.54 monter I. 1.12.57 mekaniker II 1.4.60 mekaniker i 10. lkl. 1.4.62 mekaniker i 12. lkl. 1.4.64 overmekaniker i 15.lkl. 2.ingdistr. 1.4.65 telegrafmester i 15.lkl. 2.ingdistr. 1.4.69 telegrafmester i 18.lkl. 2.ingdistr. 1.1.70 overtelegrafmester 2.ingdistr. (Åbenrå).
- Kjær, K. M., fr., f.17.12.58. P.&T.1.8.78 gdir.
- Kjær, P., f.25.12.26 i Nebstager. P.&T.1.9.45. Fagp.I 59.48. 1.9.48 mhp. 1.9.50 ass. Kh. Fagp.II 40.54. 1.10.58 jbp.1 Kh. 1.4.60 oass. Kh. 1.12.66 ktr. Kh. (Brønshøj).
- Kjær, R. T., f.6.1.44. P.&T.1.5.70. 1.1.12.76 pb. Pbfagp. 1973. 1.9.73 opkm. 1.8.74 elevudd. Fagp.I 1976. 1.5.77 ass. Kh.
- Kjærbye G. H., f.29.2.24 i Skårup, Sunds. P.&T.1.9.40. Fagp.I 79.43. 1.9.43 mhp. 1.4.46 ass. Kh. 22.4.48 Thisted. 1.6.50 Kh. Fagp.II 52.54. 1955 sommerposteksp. Snekersten. 1.12.55 oass. Kh. 1.4.62 ktr. Kh. (Lyngby).
- Kjærgaard, L. M. A. K., fr., f.26.8.36 i Gentofte. P.&T.1.8.53. 1.9.57 kontorist. 1.4.58 kontorass. II. 1.4.63 kontorass. I. 1.6.-31.8.68 u.f.nr. 1.12.70 overkontorassistent. 29.1.-28.7.71 tjf. u. løn. Overkontorassistent Kh. rtf.
- Kjærholt, P., f.10.11.55 i Fredericia. P.&T.1.8.72. Fagp.I 1975. 1.8.75 mhp. 1.8.77 ass. Kh. 1.2.78 ass. gdir. (1. ekspkt.).
- Kjærsgaard, L. P., f.19.5.54 i Nørre-Åby. P.&T.16.8.71. Fagp.I 87.74. 1.9.74 mhp. 1.9.76 ass. Slagelse.
- Kjærsgaard, M. V., f.10.8.21 i Kh. P.&T. 1.3.38 som cykelbud. 1.9.42 reservepostbud. 1.9.45 postbud. Postbudfagp. 54(udm.).46. 1.7.46 overpakmester. 1.9.48 elevudd. Fagp.I 94.50. 1.5.51 ass. Kh. Fagp.II 56.53. 1.6.55 oass. Kh. 1.11.55 gdir. 1.4.61 ktr. gdir. 1.4.66 overkontrollør gdir. 1.4.71 postinspektør gdir. (revkt.). 1.2.77 kst. kontorchef gdir. (postrev.).
- Kjøller, N. P., f.13.4.31 i Rønne. P.&T.1.5.47. Fagp.I 97.50. 1.5.50 mhp. 1952 forstærkerprøven. 1.5.52 ass. Kh. rtf. 24.4.54 kabelingstj. Fagp.II 68(udm.).58. 1.8.58 gdir. 1.9.59 oass. Kh. 1.4.63 ktr. gdir. 1.9.68 postinspektør gdir. (5. ekspkt.).
- Klausen, O. H., f.18.4.43 i Odense. P.&T.16.8.59. Fagp.I 86.62. 1.9.62 mhp. 1.9.64 ass. Haslev. 1.5.65 Nykøbing Fl. 15.5.67 Nakskov. Fagp.II 58.69. 1.10.69 oass. Herning. 1.6.78 ktr. Odde.
- Klavsén, H. A., f.12.10.49 i Marstal. P.&T.16.8.66. Fagp.I 73.69. 1.9.69 mhp. 1.9.71 ass. Kh. 15.11.73 ass. Fredericia.
- Klinge-Christensen, P. L. K., f.22.3.50 i Rolsø. P.&T. 1.6.8.67. Fagp.I 68.70. 1.9.70 mhp. 1.9.72 ass. Kh. 15.5.73 Esbjerg. 1.3.76 Odense. Fagp.II 48.76. 1.10.77 ass. Kerterminde.
- Klinke, K. M., f.13.9.35 i Nakskov. P.&T.1.7.59. 1.7.61 mekaniker i 7. lkl. 1.7.62 mekaniker i 10. lkl. 1.4.65 mekaniker i 12. lkl. 1.9.71 overmekaniker radioingstj. (Kastrup).
- Klit, A. S. L., f.20.8.49 i Randers. P.&T.16.8.67. Fagp.I 71.70. 1.9.70 mhp. 1.9.72 ass. Kh. 1.10.76 Randers. Fagp. II 51.76. Ass. Randers.
- Klith, B. M., fr., f.14.3.35 i Brande. P.&T.1.9.52. Fagp.I 87.55. 1.9.55 mhp. 1.9.57 ass. Randers. 1.10.62-31.3.63 u.f. nr. Fagp.II 47.66. 1.10.68 oass. Randers.
- Kløjgaard, B. V., fr., f.9.3.40 i Kaulunde. P.&T.1.9.56. Fagp.I 84.59. 1.9.59 mhp. 1.9.61 ass. Kh. htg. 1.2.—30.4.63 u.f.nr. Fagp.II 44.67. 1.1.68 oass. Kh. htg.
- Knudsen, A. L., f.20.5.53 i Svendborg. P.&T.16.8.70. Fagp.I 72.73.1.9.73 mhp. 1.9.75 ass. Kh. 1976 forstærkerprøven. 22.11.76 ass. Kh. rtf.
- Knudsen, A. M. F., f.19.11.10 i Tved. P.&T.1.12.35 som postbud. Postbudfagp. 42.38. 1.11.40 overpakmester. 1.4.46 pakmesterformand. 1.2.49 postbudformand. 1.10.56 postvagtimester. 1.4.69 postvagtimester i 15.lkl. Kh. (omk.).
- Knudsen, B., fr., f.25.9.47 i Rønne. P.&T.16.8.64. Fagp.I 72.67. 1.9.67 mh. 1.9.69 ass. Rønne. 15.5.70 Helsingør. Fagp.II 40.73. 1.3.75 oass. Helsingør (Humblebæk). 1.1.76 oass. Rønne.
- Knudsen, E., f.6.6.26 i Tinglev. P.&T.1.9.46. Fagp.I 81.49. 1.9.49 mhp. 1.9.51 ass. Odde. 21.4.52 Århus T. 1953 forstærkerprøven. Fagp.II 46.57. 1.4.60 oass. Århus T. 1.4.63 Kh. rtf. 1.4.65 ktr. Kh. rtf.
- Knudsen, E., f.13.5.39 i Esbjerg. P.&T.1.9.56. Fagp.I 89.59. 1.9.59 mhp. 1.9.61 ass. Birkerød. 1.3.63 Nykøbing Fl. Fagp.II 54.66. 1.2.67 oass. Ringe. 1.1.74 ktr. Ringe.
- Knudsen, E. K., fhv. sekretær i og fhv. næstformand for Dansk Post- og Telegrafforening, §12.10.28 i Vesløs. P.&T.1.9.46. Fagp.I 98.49. 1.9.49 mhp. 1950 radiocertifikat af 1. kl. 1.9.51 ass. Lyngby radio. 1.10.53 u.f.nr. 1.3.54 Lyngby radio. Fagp.II 59.55. 1.6.59 oass. Lyngby radio. 1.4.64 ktr. Lyngby radio. 1.4.70 overkontrollør. Kh. htg. 1.4.75 overkontrollør Lyngby radio. 13.9.76 kst. telegrafbestyrer ved Lyngby radio.
- Knudsen, H. E., R., f.6.2.11 i Fria. P.&T.1.10.44 som monteraspirant. 1.10.46 monter I. 1.4.50 mekaniker II 1.4.55 mekaniker I. 1.3.56 overmekaniker. 1.4.62 telegrafmester i 15.lkl. (Fria). 2.ingdistr. 1.4.66 telegrafmester i 18.lkl. 2. ingdistr. (Fria.).
- Knudsen, I. V., fr., f.18.11.56 i Hørup sogn. P.&T.1.8.74. Kjellerup. 1.1.76 Sønderborg. Fagp.I 1977. 25.4.77 Kh. 1.8.77 mhp. Kh.
- Knudsen, J., f.18.3.32 i Århus. P.&T.1.9.49. Fagp.I 65.52. 1.9.52 mhp. 1.9.54 ass. Kh. 1.6.60 jbp.1 Kh. Fagp.II 44.62. 1.4.63 oass. Kh. 1.3.71 ktr. girokt. 1.12.75 ktr. Kh. (K).
- Knudsen, J. A., fr., f.23.5.51 i Nykøbing Fl. P.&T.16.8.70. Fagp.I 75.73. 1.9.73 mhp. 1.9.75 ass. Kh.
- Knudsen, J. B., f.9.1.44 i Kavslunde. P.&T.16.8.61. Fagp.I 70.64. 1.9.64 mhp. 1.9.66 ass. Kh. 15.5.69 Brædstrup. 15.5.73 Odense. Fagp.II 44.73. 1.9.75 oass. Odense.
- Knudsen, J. L., fr., f.1.11.45 i Tirslund. P.&T.16.8.62. Fagp.I 73.65. 1.9.65 mhp. 1.9.67 ass. Kh. 1.10.67 Odense. 15.5.70 ass. Nørre-Åby.
- Knudsen, J. S., f.27.4.54 i Vester Ølby. P.&T.16.8.71. Fagp.I 89.74. 1.9.74 mhp. 1.9.76 ass. Vejle. 1.9.77 ass. Hurup Thy.
- Knudsen, K., f.13.3.51 i Hjørdkær. P.&T.16.8.68. Fagp.I 86.71. 1.9.71 mhp. 1.9.73 ass. Kh. Fagp.II 52.77. Ass. Kh.
- Knudsen, K. A., f.15.11.20 i Kh. P.&T.1.9.38. Fagp.I 81.41. 1.9.41 mhp. 1.12.44 ass. Kh. Fagp.II 46.51. 1.11.51 jbp.1 Kh. 1.12.54 oass. Kh. 1.6.57 jbp.1 Kh. 1.4.61 ktr. Kh. 1.11.66 overkontrollør Kh. 1.5.73 postmester ved indlevpkt. 28.
- Knudsen, K. F., R., f.3.5.31 i Silkeborg. P.&T. 1.9.48. Fagp.I 89.51. 1.9.51 mhp. 1952 forstærkerprøven. 1.9.53 ass. Kh. rtf. 27.10.56 Kh. htg. Fagp.II 66.59. 1.4.60 gdir. 1.4.61 oass. Kh. 1.6.62 1. overpostinsp. 1.10.64 ktr. 1. overpostinsp. 1.4.67 gdir. 1.9.68 overkontrollør gdir. 1.4.69 postinspektør i 2. distrikt. 10.4.-31.5.73 kst. overpostinspektør i 2. distrikt. 1.3.74 postmester i Kolding. 1.2.75 postmester i Odense.

- Knudsen, L., f.22.1.39 i Rønne. P.&T.1.9.56 Fagp.I 63.59. 1.9.59 mhp. 1.9.61 ass. Ærøskøbing. 1.5.64 Hurup Thy. 15.5.67 Ebeltoft. Fagp.II 45.68. 1.9.70 oass. Ebeltoft.
- Knudsen, L. V., fr., f.16.12.55 i Kjellerup. P.&T.1.8.73. Fagp.I 1976. 1.8.76 mhp. 1.8.78 ass. Kh.
- Knudsen, N. H., f.2.2.61. P.&T.1.8.78 Abenrå.
- Knudsen, N. N. F., f.20.12.19 i Fårtoft, Thisted. P.&T. 1.9.36. Fagp.I 80.39. 1.9.39 mhp. 1.1.44 ass. Alborg. 1.5.45 Kh. Fagp.II 62.47. 1.11.48 gdir. 1.6.51 oass. Skagen. 1.10.54 ktr. 4. overpostinsp. 1.5.59 overkontrollør Horsens. 1.7.62 postinspektør i 3. distrikt. 1.4.67 postmester i Alborg.
- Knudsen, P. B., f.6.12.54 i Gaucerslund sogn. P.&T. 1.8.75 Hørsholm. 1.1.77 Hillerød. Fagp.I 1978. 17.4.78 Hillerød. 1.8.78 mhp. Hillerød.
- Knudsen, P. M., f.14.10.52 i Nykøbing Fl. P.&T.16.8.70 Fagp.I 82.73. 1.9.73 mhp. 1.9.75 ass. 1. overpostinsp.
- Knudsen, P. O., f.27.5.19 i Hillerød. P.&T.1.3.46 som hjælpekonstruktør. 1.3.48 konstruktør III radiointj. 1.3.49 konstruktør II radiointj. 1.11.54 ingeniør i 7. lkl. radiointj. 1.4.57 ingeniør i 18. lkl. radiointj. 1.4.63 ingeniør i 21. lkl. radiointj. (Kh).
- Knudsen, S. A., f.10.9.44 i Vester Øby. P.&T.16.8.61. Fagp.I 85.64. 1.9.64 mhp. 1.9.66 ass. Sæby. 1.4.69 Struer. Fagp.II 53.70. 1.7.73 oass. Lemvig.
- Knudsen, S. A., f.24.12.34 i Vissenbjerg sogn. P.&T. 1.10.58. 1.10.60 mekaniker i 7. lkl. 1.4.64 mekaniker i 10. lkl. 1.9.68 mekaniker i 12. lkl. 1.2.71 overmekaniker 2. indgstr. 1.11.74 telegrafmester 2. indgstr.
- Knudstrup, E. E., f.26.7.18 i Kh. P.&T.1.9.34. Fagp.I 67.37. 1.9.37 mhp. 1.8.42 ass. Kh. Fagp.II 37.45. 1948 sommerposteksp. Humlebæk. 1.12.50 oass. Kh. 1.3.58 ktr. Kh. 1.11.64 overkontrollør Kh. 1.10.71 postmester ved Balserup postkontor.
- Koch, B. U., f.14.5.49 i Tinglev. P.&T.16.8.66. Fagp.I 86.69. 1.9.69 mhp. 1.9.71 ass. Kh. 15.5.73 Haderslev. Fagp.II 50.75. Ass. Haderslev.
- Kock, M., fr., f.15.5.20 i Hørup. P.&T.1.8.45. 1.3.50 kontorist. 1.4.58 kontorass. II. 1.4.61 kontorass. I. 1.4.69 overkontorassistent Kh. rtf.
- Kofod, B. M., fr., f.17.11.48 i Rutsker. P.&T.16.8.66. Fagp. I 79.69. 1.9.69 mhp. 1.9.71 ass. Rønne. Fagp.II 49.77. 1.4.78 oass. Rønne.
- Kofod, E. S., f.22.9.55 i Odense. P.&T.1.8.73 Middeifart. 1.1.75 Kh. Fagp.I 1976. Kh.
- Kofod, V. N., f.15.12.48 i Kløvensker. P.&T.16.8.66. Fagp.I 80.69. 1.9.69 mhp. 1.9.71 ass. Kh. 1972 forstærkerprøven 1.9.72. Kh. htg. 1.6.74 Kh. rtf. Fagp.II 45.76. 1.5.78 oass. Kh. rtf.
- Kofoed, T., fr., f.11.4.26 i Horsens. P.&T.1.11.45. 1.2.48 kontorist. 1.4.58 kontorass. II. 1.4.62 kontorass. I. 5.5.-4.8.63 u.f.nr. 1.11.70 overkontorassistent Kh. htg.
- Kofoed-Jensen, C. F., f.27.2.29 i Assens. P.&T. 1.5.46 Fagp.I 54.49. 1.5.49 mhp. 1.5.51 ass. Kh. 21.7.-30.9.56 kst. pm indlevptk. 40. Fagp.II 36.59. 1.6.61 oass. Kh. 1.9.68 ktr. Kh. (N).
- Kolby, L., fr., f.10.11.56 i Viborg. P.&T.1.8.73. Fagp.I 1976. 1.8.76 mhp. 1.8.78 ass. Kh.
- Kolle, A., f.5.8.20 i Esbjerg. P.&T.1.4.36 som cykelbud. 1.9.41 reservepostbud. 1.9.44 postbud. Postbudfagp. 52. (udm.) 46. 1.9.47 overpakmester. 1.9.49 elevudd. Fagp.I 93.51. 1.5.52 ass. Frcia. 1953 sommerposteksp. Vejrs Strand. Fagp.II 47.55. 1.4.56. oass. Silkeborg. 1.12.61 ktr. Skive. 1.9.66 postmester i Hals.
- Kongerslev, J. R., f.19.8.56 i Vejle. P.&T.1.8.75 Odder. 1.1.77 Vejle. Fagp.I 1978. 17.4.78 Kh. 1.8.78 mhp. Kh.
- Kongsaa, S., fr., f.10.3.51 i Nykøbing Fl. P.&T.16.8.68. Fagp.I 76.71. 1.9.71 mhp. 1.9.73 ass. Kh. htg.
- Kongstad, O. E., f.12.1.55. P.&T.1.8.72. 1.2.75 kontorass. II. 1978 forstærkerprøven. 1.6.78 ass. Kh. rtf.
- Køge, G., fr., f.29.7.52 i Øster Hornum. P.&T.16.8.70. Fagp.I 87.73. 1.9.73 mhp. 1.9.75 ass. Kh. 12.10.75-11.1.76 tjf. u. løn. Ass. Kh. 14.7.78 tjf. u. løn.
- Køge, J., f.14.11.46 i Kjellerup. P.&T.16.8.63. Fagp.I 88.66. 1.9.66 mhp. 1.9.68 ass. Kh. 15.5.69 Køge. Fagp.II 43.71. 1.1.72 oass. Køge.
- Kousholt, J. E., f.19.6.57 i Roskilde. P.&T.1.8.74 Kh. 1.1.7 Roskilde. Fagp.I 1977. 25.4.77 Kh. 1.8.77 mhj. Kh. 7.2.77 mhp. Kh. rtf.
- Koustrup, E. O., f.7.1.48 i Skelby. P.&T. 16.8.65. Fagp. 63.68. 1.9.68 mhp. 1.9.70 ass. Kh. Fagp.II 40.74. 1.7.7 girokt. 1.7.77 oass. girokt. 1.10.77 oass. edb-centeret.
- Krag, K. E., f.28.12.26 i Ønslev. P.&T.1.12.49 som monter aspirant. 1.9.51 monter I. 1.2.56 mekaniker II. 1.4.6 mekaniker i 10. lkl. 1.4.62 overmekaniker i 12. lkl. 1.4.66 overmekaniker i 15. lkl. 1. indgstr. 1.9.68 telegrafmester i 18. lkl. 1. indgstr. (Slagelse).
- Kragerup, K., f.16.10.13. 1.11.37 pbud. Postbudfagp. 41.38 1.5.41 opkm. 1.4.46 pakm.fmd. 1.1.50 pbudfmd. 1.4.5 postvagtmester Kh. (Hellerup).
- Kragh, B. D., fr., f.26.5.54 i Odder. P.&T.1.8.74 Ringkøbing. 1.1.76 Nørresundby. Fagp.I 1977. 25.4.77 Kh. 1.8.77 mhj. Kh. 1.2.78 mhp. Århus.
- Kragh, E., f.13.6.47 i Odense. P.&T.16.8.64. Fagp.I 86.67. 1.9.67 mhp. 1.9.69 ass. Kh. Fagp.II 54.72. 1.7.73 oass. Kh.
- Kragh, H., f.25.6.38 i Holstebro. P.&T.1.9.55. Fagp.I 64.58 1.9.58 mhp. 1.9.60 ass. Kh. Fagp.II 40.65. 1.2.67 oass. Kh. 1.7.67 Hørsholm. 1.7.68 oass. Kh. (K).
- Krarup, N. J., f.28.8.20 i Sæby. P.&T.1.9.39. Fagp.I 88.42 1.9.42 mhp. 1.9.45 ass. Hillerød. 1.2.46 Gråsten. 1.11.4 Kh. Fagp.II 44.51. 1.2.52 Kolding. 1.12.53 oass. Thisted. 1.12.57 postforvalter ved posteksp. Randers 2. 1.12.60 postmester i Byrum.
- Kreiling, V. M., f.19.3.21. 1.4.45 pbud. Postbudfagp. 53.46 1.9.47 opkm. 1.4.60 pbudfmd. 1.4.63 postvagtmester. Silkeborg.
- Krenn, M. H., fr., f.14.9.49. P.&T.1.10.66. 1.4.71 kontorass. II. 1.8.74 elevudd. Fagp.I 1976. 1.5.77 ass. Kh.
- Kriegel, H. M., fr., f.31.3.47 i Skærbæk. P.&T.16.8.64 Fagp.I 60.67. 1.9.67 mhp. 1.9.69 ass. Kh.
- Kristensen, A., f. 18.2.27 i Funder. P.&T.1.8.53 som monteraspirant. 1.8.55 monter I. 1.4.57 mekaniker II. 1.4.59 mekaniker i 10. lkl. 1.4.60 overmekaniker. 1.4.6 overmekaniker i 15. lkl. radiointj. 1.9.68 radiomester i 18. lkl. radiointj. 1.9.73 overtelegrafmester radio intj. (Kastrup).
- Kristensen, A., f.3.4.39 i Agerbæk. P.&T. 1.8.68 som maskinmesteraspirant. 1.8.70 maskinmester 1. indgstr. (Kh.).
- Kristensen, A. C., f.16.2.41 i Randers. P.&T.1.5.58. Fagp. I 55.61. 1.5.61 mhp. 1.5.63 ass. Nykøbing M. Fagp.I 36.68. 1.10.69 oass. Nørresundby. 1.3.71 oass. Alborg
- Kristensen, A. F., f.8.9.13 i Nordrup. P.&T.1.9.30. Fagp. 74.33. 1.9.33 mhp. 1937 radiocertifikat af I.Kl. 1.10.3 ass. Kh. 1.12.38 Lyngby radio. Fagp.II 51.43. 1.1.4 Kh. 1.4.47 oass. Kh. 1.4.49 ktr. radiointj. (Skamle bæk). 1.4.54 Vordingborg. 1.6.56 post- og telegrafkas serer Nykøbing Fl.
- Kristensen, A. G., fr., f.11.10.50 i Ålborg. P.&T.16.8.66 Fagp.I 71.71. 1.9.71 mhp. 1.9.73 ass. Nørresundby.
- Kristensen, B., f.27.3.55 i Vejle. P.&T. 1.8.72. Fagp.I 1975 1.8.75 mhp. 1.8.77 ass. Kh. 1.2.78 ass. Vejle.
- Kristensen, B. N., fr., f.11.1.47 i Struer. P.&T.16.8.65 Fagp.I 72.68. 1.9.68 mhp. 1.9.70 ass. Kh. 25.11.72-24.2.7 tjf. u. løn. Ass. Kh. (Bagsværd).
- Kristensen, E., fr., f.10.1.50 i Seest. P.&T.16.8.67. Fagp. 74.10. 1.9.70 mhp. 1.9.72 ass. Kh. 14.6.75-13.9.75 tjf. u. løn. Ass. Kh. (Farum).
- Kristensen, E., fr., f.25.10.49 i Aistrup. P.&T.16.8.67 Fagp.I 94.70. 1.9.70 mhp. 1.9.72 ass. Kh. Fagp.II 67(udm. 77. 1.10.77 ass. edb-centeret. 1.10.78 oass. gdir. (LT) sekr. (post.)).
- Kristensen, E. K., fr., f.24.6.47 i Vilsted. P.&T.16.8.64 Fagp.I 94.67. 1.9.67 mhp. 1.9.69 ass. Kh. Fagp.II 57.74 1.7.77 oass. Kh.
- Kristensen, E. L., fr., f.27.10.38. 1.12.59 kontorass. II. 1.4.7 kontorass. I. 1.4.75 overkontorassistent Kh. htg.

- Kristensen, F. H., f.16.7.24 i Horsens. P.&T.1.9.41. Fagp.I 70.44. 1.9.44 mhp. 1946 forstærkerkursus. 1.9.46 ass. Kh. 19.4.47 Kh.rtf. 1947 radiocertifikat af I.kl. 17.12.47 Lyngby radio. 7.6.50 u.f.n.r. 23.5.51 Lyngby radio. Fagp.II 47.53. 1.11.54 Kh. htg. 1.12.54 gdir. 1.4.56 oass. gdir. 1.7.61 ktr. overtelegrafinsp. 1.6.66 overkontrollør radioing-tj. (Kh.).
- Kristensen, F. K., f.9.5.45 i Nørresundby. P.&T.16.8.61. Fagp.I 100.64. 1.9.64 mhp. 1.9.66 ass. Kh. 1.10.66 girokt. Fagp.II 52.70. 1.9.70 oass. girokt. 1.9.71 Hedehusene. 1.11.73 gdir. 1.2.76 ktr. gdir. (postrev.).
- Kristensen, F. R., R', fhv. formand for Dansk Post- og Telegrafforening, fhv. formand for Centralorganisa-tion II, f.8.1.20 i Struer. P.&T.1.9.36. Fagp.I 87.39. 1.9.39 mhp. 1.2.44 ass. Vinderup. Fagp.II 53.48. 1.5.49 Al-borg. 26.5.—30.6.50 kst. pm. Troense. 1.6.51 4. overpost-insp. 1.6.52 oass. Vejle. 1.7.52 Kh. 1.4.59 ktr. Kh. 1.11.61 postinspektør i 4. distrikt. 1.1.66 postmester i Vejle.
- Kristensen, G. Lundorff, fr., f.25.2.27 i Blidstrup. P.&T. 1.9.45. Fagp.I 77.48. 1.9.48 mhp. 1.9.50 ass. Nordby Fanø. 1.9.52 girokt. Fagp.II 45.58. 1.10.59 oass. girokt. 1.4.06 ktr. girokt. 1.10.71 bogholder girokt. 1.1.78 overkon-trollør girokt.
- Kristensen, H. A., fr., f.16.5.55 i Aarhus. P.&T.1.8.74 Od-der. 1.1.76 Vejle. Fagp.I 1977. 25.4.77 Kh. 1.8.77 mhj. Kh. 1.10.77 mhp. Fredericia.
- Kristensen, J., f.30.10.56 i Odense. P.&T.1.8.73. Fagp.I 1976. 1.8.76 mhp. 1.8.78 ass. Kh. rtf.
- Kristensen, J., f.1.11.38 i Dronninglund. P.&T.1.9.55. Fagp.I 75.58. 1.9.58 mhp. 1.9.60 ass. Kh. Fagp.II 41.65. 1.2.67 oass. Kh. 1.5.77 ktr. girokt.
- Kristensen, J. A. B., f.30.5.48 i Roslev. P.&T.16.8.66. Fagp.I 79.69. 1.9.69 mhp. 1.9.71 ass. Kh. 1.6.72 jbp. 1 Kh. Fagp.II 55.75. 1.10.77 oass. 1. overpostinsp.
- Kristensen, J. E., f.19.2.38 i Viborg. P.&T.1.9.54. Fagp.I 69.57. 1.9.57 mhp. 1.9.59 ass. Grenå. Fagp.II 48.64. 1.6.66 oass. Gråsten. 1.11.72 kontrollør Nykøbing M.
- Kristensen, J. I., fr., f.5.12.52 i Lemming. P.&T.16.8.69. Fagp.I 72.72. 1.9.72 mhp. 1.9.74 ass. Nibe. 10.4.77—9.7.77 tjf. u. løn. Fagp.II 50.78. Ass. Nibe.
- Kristensen, J. K., f.20.11.42 i Harridslev. P.&T.16.8.59. Fagp.I 79.62. 1.9.62 mhp. 1.9.64 ass. Kh. 1.11.64 Aarhus. Fagp.II 59.69. 1.10.69 oass. 3. ingidistr. kt. 1.2.76 oass. Aarhus.
- Kristensen, J. M., f.1.4.53 i Ørre sogn. P.&T.1.8.72. Fagp. I 1975. 1.8.75 mhp. 1.8.77 ass. Ålborg .1.10.77 ass. Brande.
- Kristensen, J. P., f.14.4.47 i Skanderup. P.&T.16.8.64 Fagp.I 63.67. 1.9.67 mhp. 1.9.69 ass. Kh. Fagp.II 46.74. 1.9.74 oass. Kh. (omk.).
- Kristensen, K., f.19.2.45 i Vonge. P.&T.16.8.61. Fagp.I 92.64. 1.9.64 mhp. 1.9.66 ass. Holstebro. 15.5.68 Horsens. Fagp.II 57.70. 1.7.72 oass. Ålborg. 1.12.73 Vejle. 1.4.75 ktr. Vejle.
- Kristensen, K. G., f.26.4.49 i Grindsted. P.&T.16.8.66. Fagp.I 87.69. 1.9.69 mhp. 1.9.71 ass. Hillerød. Fagp.II 57.75. 1.5.77 oass. Helsingør.
- Kristensen, K. K., f.24.2.37 i Stege. P.&T.1.9.53. Fagp.I 73.56. 1.9.56 mhp. 1.9.58 ass. Kh. 1.4.60 Næstved. Fagp. II 40.64. 1.11.64 Svendborg. 1.7.67 oass. Svendborg. 1.3.71 Slagelse. 1.3.72 ktr. Køge.
- Kristensen, K. L., f.30.9.49 i Ørslevkloster. P.&T.16.8.67. Fagp.I 75.70. 1.9.70 mhp. 1.9.72 ass. Kh. 1.11.74 gdir. Fagp.II 56.76. Ass. gdir. (personaleafd.).
- Kristensen, K. M., fr., f.24.10.59. P.&T.1.8.78 Herning.
- Kristensen, K. S., f.9.4.54 i Tønder. P.&T.1.8.72. Fagp.I 1975. 1.8.75 mhp. 1976 forstærkerprøven. 1.8.77 ass. Kh. htg.
- Kristensen, K. Ø., f.15.1.43 i Ale. P.&T.16.8.60. Fagp.I 84.63. 1.9.63 mhp. 1.9.65 ass. Kh. Fagp.II 52.69. 1.3.70 oass. Kh. (omk.).
- Kristensen, L., f.7.6.46 i Farsø. P.&T.16.8.62. Fagp.I 59.65. 1.9.65 mhp. 1.9.67 ass. Kh. 15.5.69 Ålborg. Fagp.II 36.73. 1.9.76 oass. Ålborg.
- Kristensen, L., fr., f.22.8.50 i Munke-Bjergby. P.&T. 16.8.67. Fagp.I 95.70. 1.9.70 mhp. 1.9.72 ass. Kh. Fagp.II 57.76. 1.9.78 oass. opm.s kt. (kundetj.).
- Kristensen, L., fr., f.8.10.51. P.&T.1.4.72. 1.4.74 kontorass. II. 1977 forstærkerprøven. 1.12.77 ass. Kh. rtf.
- Kristensen, L. H., fr., f.19.7.25 i Salling by. P.&T.1.3.48. 1.6.50 kontorist. 1.4.57 kontorass.II. 1.4.61 kontorass.I. 1.9.68 overkontrollør Kh.rtf.
- Kristensen, L. H., fr., f.14.3.50 i Nibe. P.&T.16.8.67. Fagp. I 64.70. 1.9.70 mhp. 1.9.72 ass. Kh. 1.6.—30.9.73 tjf. u. løn. 1.3.75 ass. girokt. Fagp.II 47.78. Ass. girokt.
- Kristensen, L. H. S., f.11.7.48 i Malling. P.&T.16.8.66. Fagp.I 89.69. 1.9.69 mhp. 1.9.71 ass. Kh. 1.9.73 opm.s kt. 1.9.74 gdir. Fagp.II 54.75. 1.9.77 oass. gdir. (2. ekspkt.).
- Kristensen, L. L., f.3.7.46 i Buderup. P.&T.16.8.64. Fagp.I 71.67. 1.9.67 mhp. 1.9.69 ass. Kh. 1.12.72 radioing-tj. (kttj.). Fagp.II 61.73. 1.12.74 oass. gdir. (personaleafd.).
- Kristensen, N., f.10.9.40. 1.10.65 mekaniker. 1.5.76 over-mekaniker radioing-tj. (Esbjerg).
- Kristensen, O. N., f.16.8.30 i Århus. P.&T.1.9.47. Fagp.I 75.50. 1.9.50 mhp. 1952 forstærkerprøven. 1.9.52 ass. Kolding. 1.4.53 Kolding T. 4.3.55 Ålborg T. Fagp.II 49.59. 1.4.61 oass. Ålborg T. 1.4.67 ktr. Ålborg T.
- Kristensen, P. N., f.12.4.50 i Århus. P.&T.16.8.68 Fagp.I 79.71. 1.9.71 mhp. 1.9.73 ass. Kh. 15.5.74 ass. Århus. Fagp.II 46.77. Ass. Århus.
- Kristensen, P. S., f.27.8.48 i Tulstrup. P.&T.16.8.66. Fagp.I 104.69. 1.9.69 mhp. 1.9.71 ass. Ikast. Fagp.II 59.75. 1.2.77 oass. Horsens
- Kristensen, P. T., f.15.3.43 i Kornum. P.&T.16.8.59. Fagp. I 70.62. 1.9.62 mhp. 1.9.64 ass. Kh. 1.9.65 Tórshavn. 1.9.68 Randers. Fagp.II 45.69. 1.3.70 oass. Roskilde. 1.6.73 gdir. 1.7.74 kst. og 1.9.74 ktr. gdir. 1.10.77 ktr. edb-centeret.
- Kristensen, R., f.5.9.50 i Silkeborg. P.&T.16.8.67. Fagp.I 76.70. 1.9.70 mhp. 1.9.72 ass. Kh. Fagp.II 44.76. Ass. Kh. (oplysn.kt.).
- Kristensen, S., fr., f.13.8.54 i Vonge. P.&T.16.8.71 Fagp.I 106(udm.).74. 1.9.74 mhp. 1.9.76 ass. Frcia.
- Kristensen, S. A., f.2.8.35 i Bregninge. P.&T.1.7.58 som reservepostbud. 1.6.60 postbud. Postbudfagp. 50.61. 1.12.61 overpakmester. 16.8.62 elevudd. Fagp.I 87.64. 1.4.65 ass. Kh. Fagp.II 50.67. 1.7.68 oass. Kh. 1.3.70 oass. gdir. 1.4.71 ktr. gdir. 1.3.76 ktr. Assens.
- Kristensen, S. K., f.7.6.36 i Binderup. P.&T.1.3.57 som reservepostbud. 1.2.59 postbud. Postbudfagp. 45.61. 1.12.61 overpakmester. 1.8.67 tegner i 9.kl. radioing-tj. 1.6.69 tegner i 9.kl. 3.ingidistr. (Århus).
- Kristensen, S. L., f.3.12.29 i Malle. P.&T.1.5.47. Fagp.I 75.50. 1.5.50 mhp. 1.5.52 ass. Kh. Fagp.II 49.56. 1.7.57 gdir. 1.4.61 oass. Kh. 1.4.64 gdir. 1.1.65 ktr. gdir. 1.9.68 overkontrollør radioing-tj. 1.9.73 inspektør radioing-tj. (kttj.). 1.12.76 postmester ved Herlev postkontor.
- Kristensen, T., f.30.5.47 i Givskud. P.&T. 16.8.64. Fagp.I 72.67. 1.9.67 mhp. 1.9.69 ass. Kh. 1.12.71 girokt. 1.1.73 gdir. Fagp.II 59.73. 1.7.74 kst. og 1.9.74 oass. gdir. 1.10.77 oass. edb-centeret.
- Kristensen, T. E., fr., f.27.4.48 i Hobro. P.&T.16.8.65. Fagp.I 74.68. 1.9.68 mhp. 1.9.70 ass. Kh. Fagp.II 45.75. Ass. Kh. (Brønshøj).
- Kristensen, V. K. H., f. 19.8.31 i Bisserup. P.&T.1.9.49. Fagp.I 88.52. 1.9.52 mhp. 1.9.54 ass. Rønne. 1.5.58 Hel-singør. Fagp.II 49.60. 1.4.63 oass. 4. overpostinsp. 1.5.67 ktr. Maribo. 1.4.72 overkontrollør Roskilde.
- Kristensen, V. M., f.15.4.34 i Nørre Uttrup. P.&T.1.5.51. Fagp.I 76.54. 1.5.54 mhp. 1.5.56 ass. Kh. 18.11.57 ass. Lyngby radio. 1958 radiocertifikat af I.kl. 23.6.58 ass. Kh htg. 1.2.—31.12.59 u.f.n.r. 1.12.60 Lyngby radio. Fagp.II 49.62. 1.12.62 oass. Århus. 1.7.69 ktr. Århus.
- Kristiansen, A., f.15.1.42 i Gudhjem. P.&T.1.9.58. Fagp.I 84.61. 1.9.61 mhp. 1.9.63 ass. Kh. Fagp.II 51.68. 1.10.68 oass. Kh. (oplysningskt.).
- Kristiansen, F., f.24.5.57 i Albæk sogn. P.&T. 1.8.75 Sæby. 1.1.77 Hjørring. Fagp.I 1978. 17.4.78 Kh. 1.8.78 mhp. Kh.
- Kristiansen, F. M., f.23.10.56 i Dalum sogn. P.&T. 1.8.75 Nyborg. 1.1.77 Svendborg. Fagp.I 1978. 17.4.78 Kh. 1.8.78 mhp. Kh.
- Kristiansen, H., fr., f.2.8.50 i Dronninglund. P.&T.16.8.67. Fagp.I 71.70. 1.9.70 mhp. 1.9.72 ass. girokt.

- Kristiansen, H., f.6.10.49 i Arhus. P.&T.16.8.66. Fagp.I 80.69. 1.9.69 mhp. 1.9.71 ass. Kh. 15.11.71 Hobro. 15.5.73 ass. Arhus. Fagp.II 46.77. Ass. Arhus.
- Kristiansen, J. B., f.9.11.48 i Strandby. P.&T.16.8.68. Fagp.I 72.71. 1.9.71 mhp. 1.9.73 ass. Ålborg. Fagp.II 44.77. ass. Ålborg.
- Kristiansen, J. H., f.13.12.33 i Hårslev. P.&T.1.9.50. Fagp.I 55.53. 1.9.53 mhp. 1.9.55 ass. Kh. 1.5.60 jbp.I Kh. Fagp. II 38.62. 1.11.63 oass. Kh. 1.3.68—31.1.70 kst. pm. ved Dragør postkontor. 1.2.—28.2.70 kst. pm. ved Værløse postkt. 1.11.71 ktr. Kh. (S).
- Kristiansen, J. T., f.15.6.46 i Øksendrup. P.&T.16.8.64. Fagp.I 97.67. 1.9.67 mhp. 1.9.69 ass. Svendborg. 1.1.70 Frcia. 1.4.73 2. overpostinsp. Fagp.II 60.73. 1.3.74 oass. Slagelse. 1.9.78 oass. Svendborg.
- Kristiansen, L., f.6.3.25 i Bording. P.&T.1.9.44. Fagp.I 67.47. 1.9.47 mhp. 1.9.49 ass. Sorø. Fagp.II 36.54. 1.9.59 oass. Hobro. 1.6.67 postforvalter ved Egå posteksp.
- Kristiansen, L., fr., f.31.3.50 i Viby J. P.&T.16.8.67. Fagp. I 66.70. 1.9.70 mhp. 1.9.72 ass. Kh. Fagp.II 38.77. Ass. Kh.
- Kristiansen, P., f.26.8.36 i Mårslet. P.&T.1.9.53. Fagp.I 60.56. 1.9.56 mhp. 1.9.58 ass. Kh. Fagp.II 51.84. 1.2.85 oass. Kh. 1.11.73 ktr. Kh. (omk.).
- Kristiansen, P. B., f.25.9.48 i Esbenderup. P.&T.16.8.66. Fagp.I 73.69. 1.9.69 mhp. 1.3.72 ass. Kh. 15.5.73 Tønder. Fagp.II 42.76. Ass. Tønder.
- Kristoffersen, E., fr., f.31.10.61. P.&T.1.8.78 Svendborg.
- Kristoffersen, J. P., R\*, f.13.1.13 i Ommel. P.&T. 1.9.30. Fagp.I 72.33. 1.9.33 mhp. 1.2.37 ass. Frcia. T. 1938 radiocertifikat af I.kl. 15.5.38 Lyngby radio. 1.1.39 Kh. 1.3.39 Lyngby radio. 1943 forstærkerkursus. 1.3.43 Kh.rtf. Fagp.II 52.44. 1.4.48 oass. Kh.rtf. 1.4.53 ktr. Kh.rtf. 1.2.55 Kh. htg. 1.6.57 stationsleder Kh. rtf.
- Krog, T. S., f.5.8.28 i Højer. P.&T.1.9.45. Fagp.I 55.48. 1.9.48 mhp. 1.9.50 ass. Kh. Fagp.II 36.58. 1.4.60 oass. Kh. 1.12.66 ktr. Kh. (pakkepkt.).
- Krogh, G., f.14.1.21 i Odder. P.&T.1.8.46 som monter- aspirant. 1.8.48 monter I. 1.4.51 mekaniker II. 1.4.56 mekaniker I. 1.4.61 overmekaniker i 12. lkl. 1.4.64 overmekaniker i 15.lkl. radioingtj. 1.9.68 værkemester i 18.lkl. radioingtj. (Kh.).
- Krogh, H., f.18.9.51 i Voldby. P.&T.16.8.69. Fagp.I 75.72. 1.9.72 mhp. 1.9.74 ass. Kh.
- Krogh, J. G., f.9.2.46. P.&T.1.9.77 som maskinmester p. pr. kabelingtj.
- Krog-Madsen, E. V., f.31.3.26 i Vivild. P.&T.1.9.43. Fagp.I 85.46. 1.9.46 mhp. 1.9.48 ass. Kh. Fagp.II 48.53. 1.11.55 opm.s kt. 1.6.57 oass. Kh. 1.4.64 ktr. opm.s kt. 1.6.69 overkontrollør Kh. 1.5.—31.5.70 kst. pm. ved Vesterbro postkontor. 1.5.78 postmester ved Søborg postkontor.
- Kromann, E. F., f.9.10.19. 1.11.50 monter I. 1.4.55 hovmester. 1.4.58 hovmester i 10.lkl. 1.4.62 hovmester kabelingtj. (Korsør).
- Kromann, T. P., f.28.5.30 i Skærbæk. P.&T.1.9.46. Fagp.I 60.49. 1.9.49 mhp. 1.9.51 ass. Kh. 1.10.57 girokt. Fagp.II 43.57. 1.11.60 Kh. 9.3.—31.6.61 kst. pm. ved indievpkt. 8. 1961 sommerposteksp. Espergærde. 1.4.61 oass. Kh. 1.3.67 ktr. Silkeborg. 1.1.68 ktr. Kh. (K).
- Kronbøl, O. W. N., f.2.0.24 i Kh. P.&T.1.7.57 som cykelbud. 1.6.64 postbud. 1.3.69 tegner i 9.lkl. 1. indgistr. (Kh.).
- Kruse, A. M. H., fr., f.15.1.43 i Lejbole. P.&T.16.8.61. Fagp.I 77.64. 1.9.64 mhp. 1.9.66 ass. Kh. htg. Fagp.II 45.70. 1.1.71 oass. gdir. (4. ekspkt.).
- Kruse, J., f.18.7.26 i Bøvling. P.&T.1.9.43. Fagp.I 64.46. 1.9.46 mhp. 1.9.48 ass. Kh. Fagp.II 42.53. 1.5.54 gdir. 1.11.57 oass. Ålborg. 21.2.—31.5.62 kst. pm. Abybro. 1.12.63 ktr. Ålborg. 1.4.75 overkontrollør Ålborg. 1.12.76 postmester i Løgster.
- Kruse, K. E., fr., f.9.5.28 i Hobro. P.&T.1.5.48. Fagp.I 99.51. Tildelt Joseph Michaelsens mindemedalje. 1.5.51 mhp. 1.5.53 ass. Ålborg. Fagp.II 52.60. 1.6.62 oass. Kh. 1.9.68 ktr. Kh. 1.4.74 ktr. Holbæk.
- Kruse, O., f.23.3.42 i Odder. P.&T.16.8.59. Fagp.I 96.62. 1.9.62 mhp. 1.9.64 ass. Kh. 17.12.64 Lyngby radio. 5.1.67 Kh. rtf. 1968 forstærkerprøven. Fagp.II 54.69. 1.10.69 oass. Kh. rtf. 1.3.71 oass. telegraflaboratoriet. 1.9.76 ktr. telegraflaborat.
- Kruse, Y. M., fr., f.26.9.43 i Kolding. P.&T.16.8.60. Fagp. I 76.63. 1.9.63 mhp. 1.9.65 ass. Kolding. 1.8.66 Kh. Fagp. II 47.70. 1.9.70 oass. gdir. (postrev.).
- Krüger-Rasmussen, C. A., f.29.3.13 i Kh. P.&T.1.9.31 Fagp.I 79.34. 1.9.34 mhp. 1.9.37 ass. Kh. Fagp.II 46.41. 1.6.43 jbp.I Kh. 1.7.47 oass. Kh. 1.12.50 jbp.I Kh. 1.9.56 ktr. Århus. 1.6.59 postforvalter ved posteksp. Århus N.
- Krøtel, H. H., f.10.9.24 i Arhus. P.&T.1.11.52 som hjælpetegner. 1.11.54 tegner 3.ingdist. (Århus). 1.4.58 telegrafmester i 15.lkl. 3.ingdist. (Århus). 1.4.62 telegrafmester i 18.lkl. 3.ingdist. (Århus). 1.9.68 overtelegrafmester i 21.lkl. 3.ingdist. (Århus).
- Krøyer, A.-M., fr., f.2.9.49 i Gladsaxe. P.&T.16.8.69. Fagp. I 101.72. 1.9.72 mhp. 1.9.74 ass. Kh. Fagp.II 55.78. Ass. Kh.
- Kure, I. L. S., fr., f.24.1.41 i Svendborg. P.&T.1.9.58 Fagp.I 89.61. 1.9.61 mhp. 1.9.63 ass. Kh. 1.10.66 girokt. Fagp.II 53.67. 1.4.69 oass. Birkerød.
- Kusk, H. P., f.12.4.32 i Vejby. P.&T.1.9.48. Fagp.I 72.51. 1.9.51 mhp. 1.9.53 ass. Kh. 24.4.54 Randers. Fagp.II 47.61. 1.6.64 oass. Randers. 1.10.71 ktr. Randers.
- Kvist, V. A. A., f.11.6.30 i Arhus. P.&T.1.5.47. Fagp.I 58.50. 1.5.50 mhp. 1.5.52 ass. Kh. Fagp.II 36.58. 1.6.61 oass. Kh. 1.11.69 ktr. Kh. (omk.).
- Kyhe, A. M., fr., f.8.11.50 i Maribo. P.&T.16.8.67. Fagp.I 64.70. 1.9.70 mhp. 1.9.72 ass. Kh. Fagp.II 47.76. Ass. Kh.
- Kær, C., fr., f.25.1.30 i Sønderborg. P.&T.1.9.47. Fagp.I 70.50. 1.9.50 mhp. 1.9.52 ass. Kh. htg. 1.4.57 afsk. e. ans 1.4.72 ass. Helsingør (Espergærde).
- Kær, P., f.23.5.32 i Hals. P.&T.1.9.49. Fagp.I 81.52. 1.9.52 mhp. 1.9.54 ass. Kh. htg. Fagp.II 42.60. 30.11.62 afsk. e. ans. 1.6.63 ass. Kolding. 1.11.63 oass. Helsingør (Espergærde). 1.2.73 ktr. Kh. 1.2.75 ktr. Kh. (F).
- Kærgaard, I. f.2.9.30 i Sønder Kongerslev. P.&T.1.10.52. 1.4.72 telegrafmester 3. indgistr.
- Køhler-Johansen, L. B., fr., f.29.3.48 i Nyborg. P.&T. 16.8.65. Fagp.I 80.68. 1.9.68 mhp. 1.9.70 ass. Kh. 1.1.71. 14.5.72 og 1.10.73-31.3.74 tjf. u. løn. 1.4.74 ass. Nyborg 1.8.78 tjf. u. løn.
- Kaaberbøl, E., f.8.11.29 i Voer. P.&T.1.9.45. Fagp.I 93.48. 1.9.48 mhp. 1949 radiocertifikat af I.kl. 1.9.50 ass. Lyngby radio. 1.1.—14.6.53 u.f.nr. Fagp.II 62.56. 1.2.57 Kh htg. 1.9.57 radioingtj. 1.6.58 oass. radioingtj. 1.7.61 ktr. radioingtj. 1.7.64 3. indgistr. 1.4.66 overkontrollør 3. indgistr. (kttj.). 1.4.75 inspektør 3. indgistr. (kttj.).
- Kaae, E. M., fr., f.30.7.22 i Vanløse. P.&T.1.11.39. 1.4.41 kontorist. 1.12.50 kontorass. II. 1.4.59 kontorass. I. 1.4.66 overkontorassistent Kh. rtf.
- Ladefoged, H. B., fr., f.18.3.57 i Nr. Tranders sogn P.&T.1.8.74 Sæby. 1.1.76 Hjørring. Fagp.I 1977. 25.4.77 Kh. 1.8.77 mhj. Kh. 28.1.78 tjf. u. løn.
- Ladegaard, J. H., f.27.4.29 i Smidstrup. P.&T.1.9.46. Fagp.I 66.49. 1.9.49 mhp. 1950 radiocertifikat af I.kl. 1.9.51 ass. Ronne. 25.4.52 Lyngby radio. 1.3.54—28.2.55 u.f.nr. Fagp.II 43.57. 1.9.60 oass. Lyngby radio. 1.10.65 ktr. Hillerød. 1.7.73 Lyngby radio. 1.8.78 ktr. gdir. (4. ekspkt.).
- Ladekarl, K. K. J., f.27.12.47 i Kh. P.&T.16.8.65. Fagp.I 73.68. 1.9.68 mhp. 1.9.70 ass. Kh. Fagp.II 47.74. 1.7.71 oass. Kh. (oplysningskt.).
- Lamhauge, L. H., fr., f.20.7.51 i Kh. P.&T.16.8.67. Fagp. I 68.70. 1.9.70 mhp. 1.9.72 ass. Kh. 27.7.74-27.1.75 tjf. u. løn. 1.12.75 girokt. Fagp.II 41.76. Ass. girokt. 2.6.-1.9.77 tjf. u. løn. Ass. girokt. 1.2.78 tjf. u. løn.
- Lamhauge, R., f.22.3.49 i Torshavn. P.&T.16.8.67. Fagp. I 61.70. 1.9.70 mhp. 1.9.72 ass. Kh. 1973 forstærkerprøven 1.7.73 Kh. rtf. Fagp.II 41.77. Ass. Kh. rtf. 1.2.78 tjf. u. løn.

- Lamp, W. B., f.3.6.31 i Brørup. P.&T.1.5.48. Fagp.I 80.51. 1.51 mhp. 1952 forstærkerprøven. 1.53 ass. Kolding T. Fagp.II 44.57. 1.6.61 oass. Kolding T. 1.4.67 ktr. Kolding T.
- Lange, H., fr., f.16.8.44 i Vorup. P.&T.16.8.61. Fagp.I 74.64. 1.9.64 mhp. 1.9.66 ass. Kh. Fagp.II 38.75. 1.9.75 oass. girokt.
- Langvad, L. Aa., f.14.1.25 i Kh. P.&T.1.3.40 som cykelbud. 1.9.44 elev. Fagp.I 73.47. 1.9.47 mhp. 1.9.49 ass. Hornbæk. Fagp.II 48.54. 1.11.55 Kh. 1.5.56 jbp.1 Kh. 1958 sommerposteksp. Espergærde. 1.9.58 oass. girokt. 1.9.64 postmester i Akirkeby.
- Langholm, F. N., f.8.8.46. P.&T.1.7.67 1.7.69 pb. Pbfagp. 45.72. 1.4.72 opkm. 1.8.75 elevudd. Fagp.I 1977. 1978 forstærkerprøven. 1.6.78 ass. Kh. htg.
- Langvad, P. K., f.16.6.58 i Hammel. P.&T. 1.8.75 Grenå. 1.1.77 Randers. Fagp.I 1978. 17.4.78 Kh. 1.8.78 mhp. Kh.
- Larsen, A., f.6.4.29 i Skodborg. P.&T.1.5.46. Fagp.I 99.49. 1.5.49 mhp. 1950 radiocertifikat af I.kl. 1.5.51 ass. Kh. htg. Fagp.II 58.56. 1.4.59 oass. Kh. htg. 1.10.62 gidr. 1.4.64 ktr. gidr. 1.4.69 overkontrollør gidr.. (4.ekspkt.).
- Larsen, A., f.29.1.36 i Haslev. P.&T.1.9.53. Fagp.I 88.56. 1.9.56 mhp. 1.9.58 ass. Kh. 1.6.61 jbp.1 Kh. Fagp.II 44.63. 1.9.64 oass. Kh. 1.4.65 jbp.1 Kh. 1.6.69 oass. Kh. 1.11.73 ktr. Kh. (Gentofte).
- Larsen, A., f.27.7.40 i Gandrup. P.&T.1.5.57. Fagp.I 83.60 1.5.60 mhp. 1.5.62 ass. Rønne. 17.12.64 Århus T. 1966 forstærkerprøven. Fagp.II 50.66. 1.1.68 oass. Århus T.
- Larsen, A. E., fr., f.23.9.60. P.&T.1.8.78 Slagelse.
- Larsen, A. L., fr., f.19.8.38 i Svendborg. P.&T.1.9.55. Fagp.I 80.58. 1.9.58 mhp. 1.9.60 ass. Middelfart.
- Larsen, A. M., fr., f.2.3.39. 1.3.62 kontorass. II. 1.4.66 kontorass. I. 1.1.73 overkontorassistent Kh. htg.
- Larsen, A. M., fr., f.22.2.29 i Vejgård. P.&T.1.10.47. 1.3.50 kontorist. 1.4.58 kontorass. II. 1.4.61 kontorass. I. 1.4.69 overkontorassistent Alborg T. 1.2.74 overkontorassistent Alborg.
- Larsen, A. M. M., fr., f.29.4.48 i Bogense. P.&T.16.8.65. Fagp.I 75.68. 1.9.68 mhp. 1.6.71 ass. Kh. 1.10.71 gidr. Fagp.II 45.76. 1.1.78 oass. gidr. (telev.).
- Larsen, A. M. R., fr., f.18.10.17 i Nyborg. P.&T.1.9.36. Fagp.I 94.39. 1.9.39 mhp. 1.9.42 ass. Hedehusene. 1.5.44 Svendborg. Fagp.II 47.46. 1.4.52 oass. Viborg. 1.4.58 ktr. Randers. 1.7.69 postmester i Arup.
- Larsen, B., fr., f.27.9.55 i Nørresundby. P.&T.1.8.73. Fagp. I 1976. 1.8.76 mhp. 1.8.78 ass. Kh.
- Larsen, B., f.22.2.51 i Odense. P.&T.16.8.68. Fagp.I 56.71. 1.9.71 mhp. 1.9.73 ass. Kh. 1.1.74 girokt. 1.10.77 edb-centeret. Fagp.II 30.78. Ass. edb-centeret.
- Larsen, B., f.4.1.52 i Holbæk. P.&T. 16.8.69. Fagp.I 69.72. 1.9.72 mhp. 1.9.74 ass. Kh. Fagp.II 49.78. Ass. Kh.
- Larsen, B. B., f.29.5.45 i Sparretorn. P.&T.16.8.62. Fagp.I 77.65. 1.9.65 mhp. 1967 forstærkerprøven. 1.9.67 ass. Kh. rtf. Fagp.II 45.70. 1.9.71 oass. kabelingtj. 1.12.77 fg. overkontrollør gidr. (2. tekn. kt.).
- Larsen, B. E., fr., f.31.10.40 i Helgenæs. P.&T.1.9.57. Fagp.I 79.60. 1.9.60 mhp. 1.9.62 ass. Kh. Fagp.II 45.67. 1.7.68 oass. Kh. (Brønshøj).
- Larsen, B. E., f.28.10.48 i Pedersker. P.&T.16.8.66. Fagp.I 89.69. 1.9.69 mhp. 1.9.71 ass. Rønne. Fagp.II 54.75. 1.6.78 oass. Rønne.
- Larsen, B. O., f.15.8.35. P.&T.1.4.72 som mekaniker. 1.10.77 telegrafmester radioingtj. (Kh.).
- Larsen, C. E., f.18.2.19 i Alborg. P.&T.1.5.44 som monteraspirant. 1.5.46 monter I. 1.4.50 mekaniker II. 1.4.56 mekaniker I. 1.4.62 overmekaniker i 12. lkl. 1.4.65 overmekaniker i 15. lkl. 3. ingdistr. 1.9.76 telegrafmester 3. ingdistr. (Aalborg).
- Larsen, E., f.23.1.37 i Øster Doense. P.&T. 1.9.53. Fagp.I 84.56. 1.9.56 mhp. 1.9.58 ass. Skælskør. 1.5.60 Svendborg. Fagp.II 51.63. 1.6.64 oass. Randers. 1.7.68 gidr. 1.6.69 ktr. gidr. 1.9.73 overkontrollør gidr. 1.10.77 overkontrollør edb-centeret.
- Larsen, E., f.11.1.48 i Refsvindinge. P.&T.16.8.65. Fagp.I 75.68. 1.9.68 mhp. 1.9.70 ass. Roskilde. Fagp.II 53.75. 1.8.78 oass. Frederikssund.
- Larsen, E., f.18.9.51 i Tyrstrup. P.&T.16.8.69. Fagp.I 85.72. 1.9.72 mhp. 1.9.74 ass. Haderslev. Fagp.II 49.78. Ass. Haderslev.
- Larsen, E., f.27.7.35 i Vidstrup. 1.2.67 pbud. Postbudfagp. 51.72. 1.4.72 opkm. 1.8.72 elevudd. Fagp.I 77.74 1.4.75 ass. girokt. Fagp.II 47.77. Ass. girokt.
- Larsen, E., f.27.4.44 i Møjhølle sogn. 1.4.68 pbud. Postbudfagp. 1972. 1.3.73 opkm. 1.8.73 elevudd. Fagp.I 1975. 1.5.76 ass. Kh.
- Larsen, E. V., fr., f.2.9.25 i Alborg. P.&T.1.12.43. 1.10.46 kontorist. 1.4.58 kontorass. II. 1.4.61 kontorass. I. 1.9.71 overkontorassistent Alborg T. 1.5.75 overkontorassistent 3. ingdistr.
- Larsen, F., f.5.7.23 i Alborg. P.&T.1.9.40. Fagp.I 71.43. 1.9.43 mhp. 1.4.46 ass. Alborg. Fagp.II 48.50. 1.4.-31.10.52 kst. pm. Terndrup. 21.1.-31.3.54 kst. pm. Hjallerup. 1.6.56 postforvalter ved posteksp. Alborg 2.
- Larsen, F.V., f.15.10.38 i Stokkebjerg. P.&T.1.5.56 Fagp.I 90.59. 1.5.59 mhp. 1.5.61 ass. Kalundborg. 1.7.64 afl. 1. distrikt. 1.4.68 Roskilde. Fagp.II 53.66. 1.10.66. 1. overpostinsp. 1.2.67 ass. 1. overpostinsp. 1.9.70 gidr. 1.1.71 ktr. gidr. 1.3.78 postinspektør gidr. (1. ekspkt.).
- Larsen, G. L., fr., f.22.4.46 i Tommerup. P.&T.16.8.63. Fagp.I 83.66. 1.9.66 mhp. 1.9.68 ass. Kh. (Albertslund).
- Larsen, H., f.7.9.25 i Ballen. P.&T.1.1.49 som monteraspirant. 1.1.51 monter I. 1.6.55 overmonter. 1.4.62 overmonter i 10.lkl. 1.4.65 kabelmester i 12.lkl. 1.3.69 kabelmester i 15.lkl. kabelingtj. (Korsør).
- Larsen, H., f.2.6.34. 1.11.56 telegrafarbejder. 1.4.63 monter 1.1.68 overmonter. 1.9.71 linjemester 1. ingdistr. (Stege).
- Larsen, H., f.13.6.56 i Svendborg. P.&T.1.8.73. Fagp.I 1976. 1.8.76 mhp. 1.8.78 ass. Ringe.
- Larsen, H. H., f.21.4.52. 1.8.73 tegner kabelingtj. 1.12.74 tegner gidr. 1.10.77 tegner edb-centeret.
- Larsen, I., fr., f.28.10.48 i Kolding. P.&T.16.8.65. Fagp.I 81.68. 1.9.68 mhp. 1.9.70 ass. Kh. 1.11.74 girokt. 1.6.78 ass. Odense.
- Larsen, I., fr., f.4.12.51 i Århus. P.&T.1.12.72. 1.4.75 tegner 3. ingdistr. 1.10.77 tegner byngtj. (Århus).
- Larsen, I. H., civilingeniør, R<sup>1</sup>, medlem af kommissionen for post- og telegrafvæsenets fagprøver, f.25.3.19 i Pennehave, Hørsholm sogn. P.&T.1.2.43 som hjælpeingeniør. 1.5.45 ingeniør 3.ingdistr. (Århus). 1.2.46 gidr. 1.4.46 telegrafingeniør III gidr. 1.6.49 telegrafingeniør II gidr. 1.4.55 telegrafingeniør I gidr. 1.6.60 afdelingsingeniør i gidr. 1.7.69 overingeniør gidr. (2. tekn.kt.). 1.10.77 midlertidig chef for telestyrelsens produktionssafd.
- Larsen, I. L., f.5.11.46 i Valsgård sogn P.&T.16.8.65. Fagp.I 73.68. 1.9.68 mhp. 1.9.70 ass. Kh. 1.4.72 gidr. Fagp.II 56.74. 1.3.76 oass. gidr. (5. ekspkt.).
- Larsen, I. M., fr., f.9.6.50 i Lindeballe. P.&T.16.8.67. Fagp.I 80.70. 1.9.70 mhp. 1.9.72 ass. Kh.
- Larsen, I. R., fr., f.21.1.56 i Hedehusene. P.&T.1.8.72. Fagp.I 1975. 1.8.75 mhp. 1.8.77 ass. Kh. 1.6.78 ass. edb-centeret.
- Larsen, J., f.27.2.54 i Alstrup sogn. P.&T. 1.8.72. Fagp.I 1975. 1.8.75 mhp. 1.8.77 ass. Alborg.
- Larsen, J., fr., f.10.4.52. P.&T.1.8.70. 1.8.72 kontorass. II. 1.3.74 kontorass. I. 1.8.75 elevudd. Fagp.I 1977. 1.5.78 ass. Kh.
- Larsen, J., fr., f.13.2.53. P.&T.1.8.70. 1.3.73 kontorass. II. 1.8.74 elevudd. Fagp.I 1976. 1.5.77 ass. Kh.
- Larsen, J. A., fr., f.24.9.51. 1.10.72 kontorass. II. 1.4.73 kontorass. I. 1.8.73 elevudd. Fagp.I 1975. 1.5.76 ass. Kh.
- Larsen, J. H., f.25.10.34 i Christianshede. P.&T. 1.9.53. Fagp.I 69.56. 1.9.56 mhp. 1.9.58 ass. Kh. Fagp.II 47.63. 1.2.65 oass. Kh. (NV).
- Larsen, J. I., fr., f.20.9.55. i Akirkeby. P.&T.1.8.72. Fagp. I 1975. 1.8.75 mhp. 1.8.77 ass. Kh.

- Larsen, J. K., f.23.1.26 i Kegnæs. P.&T.1.9.44. Fagp.I 64.47 1.9.47 mhp. 1.9.49 ass. Kh. 1.3.52 Slagelse. Fagp.II 44.53 8.6.—31.8.56 kst. pm. Fuglebjerg og 1.9.—30.9.58 kst. pm. på Fejø. 1.5.59 oass. Kolding. 1.6.—30.6.62 kst. pm. Skibby. 1.9.—31.10.63 kst. pm. Marstal. 1.5.64 ktr. Korsør. 1.7.74 postmester i Fakse.
- Larsen, J. P., f.17.11.23 i Tureby. P.&T.1.10.40 som cykelbud. 1.12.44 reservestubud. 1.4.46 postbud. Postbudfagp.46.49. 1.9.49 overpakmester. 1.9.50 elevudd. Fagp.I 73.52. 1.5.53 ass. Kh. 1.4.56 jbp.I Kh. Fagp.II 45.56. 1.12.57 oass. Viborg. 1.3.64 postforvalter ved posteksp. Fredericia 1.
- Larsen, K., f.13.4.44 i Alborg. P.&T.16.8.61. Fagp.I 72.64. 57.70. Ass. Hirtshals. 1.5.75 kst. pm. i Hirtshals. 1.9.75 oass. Hirtshals.
- Larsen, K. A., fr., f.6.10.22 i Kh. P.&T.1.10.46. 1.10.48 kontorist. 1.2.56 kontorass. II. 1.4.60 kontorass. I. 1.4.69 overkontorassistent Kh. (Ø).
- Larsen, K. A., f.2.7.31 i Holsted. P.&T.1.9.48. Fagp.I 61.51. 1.9.51 mhp. 1.9.53 ass. Birkerød. 1.5.55 Kh. 1.5.57 Hille-rød. Fagp.II 48.61. 1.7.63 oass. Grenå. 1.1.68 ktr. Nykøbing Sjælland. 1.11.72 overkontrollør Vejle. 1.3.78 postmester i Nykøbing M.
- Larsen, K. A., f.17.7.46 i Sørup. P.&T.16.8.63. Fagp.I 88.66 1.9.66 mhp. 1.9.68 ass. Kh. 19.12.68 Kh. rtf. 1970 forstærkerprøven. 11.3.70. Kh. htg. Fagp.II 51.72. 1.7.72 oass. Kh. htg.
- Larsen, K. E. f.8.1.46 i Birkende. 1.2.70 pbud. Postbud-fagp. 52.72. 1.11.72 opkm. 1.8.73 elevudd. Fagp.I 1975. 1.5.76 ass. girokt. 1.11.77 ass. edb-centeret.
- Larsen, K. E. Z., f.10.7.29 i Hørdum. P.&T.1.11.51. 1.4.72 telegrafmester 3. ingdistr. 1.5.76 overtelegrafmester 3. ingdistr.
- Larsen, K. G., f.22.8.35 i Kragerup. P.&T.1.9.51. Fagp.I 86.54. 1.9.54 mhp. 1.9.56 ass. Kh. 1.11.57 Ringsted. 1.3.61 Korsør. Fagp.II 53.62. 1.7.63 oass. Skive. 1.—31.5.64 kst. pm. Hjallerup. 12.10.—30.11.66 kst. pm. Vinde-rup. 1.4.69 ktr. Kalundborg.
- Larsen, K. G. L., f.27.7.17 i Silkeborg. P.&T.1.9.35. Fagp.I 83.38. 1.9.38 mhp. 1.9.41 ass. Århus. 1.5.42 Frčia. Fagp. II 40.44. 1.1.52 oass. Ringsted. 1.9.58 ktr. Svendborg. 1.9.62 post- og telegrafkasserer Svendborg.
- Larsen, K. J., f.29.8.57 i København. P.&T.1.8.74 Kh. 1.1.76 Sønderborg. Fagp.I 1977. 25.4.77 Kh. 1.8.77 mhj. Kh.
- Larsen, K. J., f.22.10.55 i Espe Mark. P.&T.1.8.72. Fagp.I 1975. 1.8.75 mhp. 1.8.77 ass. Kh.
- Larsen, K. O., f.8.8.32 i Odense. P.&T.1.5.50. Fagp.I 63.53. 1.5.53 mhp. 1.5.55 ass. Kh. htg. Fagp.II 43.62. 1.11.63 oass. Kh. htg. 1.6.69 ktr. Kh. htg. 1.10.71 Roskilde. 1973 forstærkerprøven. 10.5.73 Kh. htg. 1.6.75 ktr. gdir. (2. tekn. kt.).
- Larsen, K. P., f.6.6.42 i Rødby. P.&T.1.5.59. Fagp.I 78.62. 1.5.62 mhp. 1.5.64 ass. Kh. 1.7.64 jbp.I Kh. Fagp.II 55.68. 1.6.69 Kh. 1.10.69 oass. Kh. 1.4.71 ktr. Kh. (op-lysningskt.).
- Larsen, K. S., f.2.1.57 på Frederiksberg. P.&T. 1.8.75 Kh. Fagp.I 1978. 17.4.78 Kh. 1.8.78 mhp. Kh.
- Larsen, K. T., f.25.3.30 i Kh. P.&T.1.9.47. Fagp.I 63.50. 1.9.50 mhp. 1.9.52 ass. Kh. htg. Fagp.II 43.58. 1.11.61 oass. Kh. htg. 1.5.67 ktr. Kh. htg.
- Larsen, L., fr., f.31.1.53 i Kh. P.&T.1.8.75 Kh. Fagp.I 1978. 17.4.78 Kh. 1.8.78 mhp. Kh.
- Larsen, L. A., fr., f.9.11.51 i Frhavn. P.&T.16.8.69. Fagp.I 60.72. 1.9.72 mhp. 1.9.74 ass. Kh. 1.3.76 ass. Nørre-sundby. 1.10.77 ass. Frederikshavn.
- Larsen, L. B., f.13.7.50 i Højby Sjælland. P.&T.16.8.67. Fagp.I 62.70. 1.9.70 mhp. 1.9.72 ass. Kh. Fagp.II 40.77. Ass. Kh.
- Larsen, L. H. G., f.14.1.55 i Odense. P.&T.1.8.74 Ringe 1.1.76 Svendborg. Fagp.I 1977. 25.4.77 Kh. 1.8.77 mhp. Kh. 1.12.77 Slagelse.
- Larsen, L. J., f.14.8.47 i Hørmested. P.&T.16.8.64. Fagp.I 78.67. 1.9.67 mhp. 1969 forstærkerprøven. 1.9.69 ass. Kh. htg. 1.3.71 Kolding T. Fagp.II 54.73. 1.11.75 oass. Kolding T.
- Larsen, L. M. K., f.4.12.21 i Skærum. P.&T.1.9.38. Fagp.I 64.42. 1.5.42 mhp. 1.1.46 ass. Kh. Fagp.II 50.49. 1.5.5: jbp.I Kh. 1.9.55 oass. jbp.I Kh. 1.6.61 Kh. 1.4.62 ktr. Kh. 1.9.64 postmester ved indlevpkt. 22.
- Larsen, M., fr., f.1.9.49 i Nyborg. P.&T.16.8.66. Fagp.I 70.69. 1.9.69 mhp. 1.9.71 ass. Kh. Fagp.II 45.76. Ass. Kh.
- Larsen, M., fr., f.27.6.47. P.&T.1.2.66. 1.7.68 kontorass. II 1.5.71 kontorass. I. 1977 forstærkerprøven. 1.12.77 ass. Kh. htg.
- Larsen, M. G., f.7.9.40 i Herlufsholm. P.&T.1.9.57. Fagp.: 81.60. 1.9.60 mhp. 1.9.62 ass. Køge. Fagp.II 45.67. 1.7.6: oass. Nykøbing Sjælland.
- Larsen, M. L., fr., f.23.4.51 i Vester Hassing. P.&T.16.8.68 Fagp.I 82.71. 1.9.71 mhp. 1.9.73 ass. Kh. 15.11.74 ass. Nørresundby.
- Larsen, N. F., f.13.4.54 i København. P.&T.1.8.72. Fagp.I 1975. 1.8.75 mhp. 1.8.77 ass. Kh.
- Larsen, O. C., f.2.12.28 i Sønderby. P.&T.1.9.45. Fagp. 63.48. 1.9.48 mhp. 1.9.50 ass. Kh. 1.3.55 jbp.I Kh. Fagp. II 40.56. 1.4.60 oass. jbp.I Kh. 1.4.65 Kh. 1.4.66 ktr. Ål-borg. 1.7.69 ktr. girokt. 1.9.73 overkontrollør girokt.
- Larsen, O. P., f.1.4.25 i Horsens. P.&T.1.4.42 som cykel bud 1.4.46 postbud. Postbudfagp. 51.49. 1.2.51 over pakmester. 1.9.55 elevudd. Fagp.I 78.57. 1.5.58 ass. Vejle. Fagp.II 40.60. 1.11.61 oass. Horsens. 1.9.64 post forvalter ved posteksp. Odense 4.
- Larsen, O. V., f.11.1.46 i Stege. P.&T.16.8.63. Fagp.I 67.66 1.9.66 mhp. 1.9.68 ass. Stege. Fagp.II 41.73. 1.2.74 oast Vordingborg.
- Larsen, P. A., f.14.3.50. P.&T.16.8.67. Fagp.I 75.70. 1.9.7 mhp. 1.9.72 ass. Fagp.II 52.76. Ass. gdir. (4. ekspst.).
- Larsen, P. B., f.25.4.50 i Kh. P.&T.16.8.67. Fagp.I 79.7. 1.9.70 mhp. 1.9.72 ass. Kh. Fagp.II 45.76. 1.2.78 oass. Kf
- Larsen, P. D., f.13.7.29 i Blåkjærskov. P.&T.1.5.47. Fagp. 67.50. 1.5.50 mhp. 1.5.52 ass. Frchia. 1.6.52 Årup. 1.1.6 oass. Årup.
- Larsen, P. H., f.25.6.38 i Solbjerg Østj. P.&T.1.5.56. Fagp. I 70.59. 1.5.59 mhp. 1.5.61 ass. Alborg. Fagp.II 55.6: 1.7.68 oass. Nørresundby (Vodskov posteksp.). 1.4.6 Nørresundby. 1.4.75 ktr. Nørresundby.
- Larsen, P. H., f.11.10.49 i Vissenbjerg. P.&T.16.8.6: Fagp.I 75.69. 1.9.69 mhp. 1.9.71 ass. Kh. 1.11.73 as: gdir. Fagp.II 63.76. 1.7.77 oass. gdir. (3. ekspst.).
- Larsen, P. T., f.30.5.56 i Diernæs sogn. P.&T.1.8.73. Fagp. I 1976. 1.8.76 mhp. 1.8.78 ass. Marstal.
- Larsen, P. V., f.16.10.25 i Løgstør. P.&T.1.9.43. Fagp.I 82.4 1.9.46 mhp. 1947 radiocertifikat af i.kl. 1.9.48 ass. Lymf by radio. Fagp.II 60.54. 1.11.54 Kh.htg. 1.12.54 gdi: 1.4.57 oass. gdir. 1.4.61 ktr. gdir. 1.4.65 overkontrollør gdir 1.9.68 telegrafinspektør gdir. (1.tekn.kt.).
- Larsen, R., f.6.2.25 i Ellested. P.&T.1.9.42. Fagp.I 66.4 1.9.45 mhp. 1.9.47 ass. Kh. 1.5.48 Ringsted. Fagp.II 42.5 1.3.58 postforvalter ved posteksp. Alborg 6. 1.4.6 post- og telegrafkasserer Slagelse.
- Larsen, S., fr., f.14.8.30 i Smidstrup. P.&T.1.2.49. 1.9: kontorist. 1.4.58 kontorass. II. 1.3.63 kontorass. I. 1.3: overkontorassistent Kolding T.
- Larsen, S. A., R. f.9.4.18 i Kh. P.&T.1.9.34. Fagp.I 76.3 1.9.37 mhp. 1.5.42 ass. Svendborg. 1.5.44 Kh. Fagp.: 49.46. 1947 sommerposteksp. Espergærde. 1.4.48 af 1.distrikt. 15.3.49 opm.s kt. 1.6.50 oass. Kh. 1.10: opm.s kt. 1.5.57 ktr. opm.s kt. 1.10.61 overkontrollør Kh. 1.1.66 postmester i Svendborg. 1.6.73 postmeste i Fredericia.
- Larsen, S. A., f.15.6.26 i Als sogn. P.&T.1.3.52 som lanc postbud. 1.5.61 postbud. 1.9.63 tegner i 9.kl. radi: ingtj. (Kh.).



- Larsen, S. E., f.7.7.43 i Kh. P.&T.1.11.69. 1.11.71 mek. 1.12.77 overmekaniker 1. ingdistr. (Kh.).
- Larsen, T. B., f.10.4.46 i Nørresundby. P.&T. 16.8.62. Fagp.I 85.65. 1.9.65 mhp. 1.9.67 ass. Vinderup. Fagp.II 53.72. 1.9.76 oass. Vinderup.
- Larsen, T. F., R<sup>1</sup>, f.6.2.14 i Kh. P.&T.1.9.30. Fagp.I 69.33. 1.9.33 mhp. 1.3.38 ass. Kh. Fagp.II 57.40. 1.4.41 ass. gdir. 1.4.47 zuldmaegtig gdir. 1.3.51 ekspeditionssekretær gdir. 1.6.55 postinspektør i 2. distrikt. 1.2.61 postinspektør i 1. distrikt. 1.4.62 kontorchef gdir. 1.9.69 overpostinspektør i 1. distrikt.
- Larsen, T. S., f.5.4.50 i Nærum. P.&T.15.11.72. 1.12.74 mek. 1977 forstærkerprøven. 1.12.77 ass. Kh. rtf.
- Larsen, V., f.4.2.41 i Hem. P.&T.1.9.57. Fagp.I 87.60. 1.9.60 mhp. 1.9.62 ass. Kh. 16.4.63 Lyngby radio. 1964 radiocertifikat af 1. kl. Fagp.II 50.68. 1.4.69 oass. Lyngby radio. 1.3.70 gdir. 1.9.78 oass. radioingtj. (Kh.).
- Lassen, A. K., fr., f.1.1.33. P.&T.1.1.54. 1.4.58 kontorass. II. 1.7.62 kontorass. I. 1.10.76 overkontorassistent gdir. (2 ekspkt.).
- Lassen, A. T., f.4.4.32 i Tumbøl. P.&T.1.9.50. Fagp.I 92.53. 1.9.53 mhp. 1954 forstærkerprøven. 1.9.55 ass. Århus T. 1.8.59 2.ingdistr. (Åbenrå). Fagp.II 57.61. 1.8.62 oass. 2.ingdistr. (Åbenrå). 1.9.68 ktr. 2.ingdistr. 1.4.71 overkontrollør 2. ingdistr. (Åbenrå).
- Lassen, H. E., f.22.8.31 i Humble. P.&T.1.9.47. Fagp.I 55.50. 1.9.50 mhp. 1.9.52 ass. Kh. Fagp.II 41.59. 1.10.60 jbp.I Kh. 1.11.61 oass. Kh. 1.9.63 jbp.I Kh. 1.4.69 ktr. Kh. (postkørselskt.).
- Lassen, H. I. G., f.15.1.15 i Nyborg. P.&T.1.9.31. Fagp.I 61.34. 1.9.34 mhp. 1.2.39 ass. Kh. Fagp.II 39.42. 1.4.44 girokt. 1.9.45 Roslev. 1.3.48 oass. Herning. 1.10.54 ktr. Herning. 1.4.58 overkontrollør Herning. 1.4.64 postmester i Varde.
- Lassen, J., f.10.7.35 i Auning. P.&T.1.9.53. Fagp.I 54.56. 1.9.56 mhp. 1.9.58 ass. Kh. 1.12.59 Kerteminde. 15.5.66 Bjerringbro. Fagp.II 36.67. 1.9.69 oass. Bjerringbro. 1.12.69 postforvalter ved posteksp. Vejle 1.
- Lassen, R. V., f.14.2.26 i Sdr. Bjært. P.&T.1.8.49 ass. monteraspirant. 1.8.51 monter I. 1.4.56 mekaniker II. 1.4.61 mekaniker i 10. lkl. 1.9.63 mekaniker i 12. lkl. 1.4.64 telegrafmester i 15. lkl. 2. ingdistr. 1.3.70 telegrafmester 2. ingdistr. (Åbenrå)
- Lassen, S. A., R, f.4.10.13 i Randers. P.&T. 1.9.31. Fagp.I 87.34. 1.9.34 mhp. 1.11.37 ass. Kh. Fagp.II 58.41. 1.9.42 af. 1. distr. 9.9.—31.10.43 og 12.1.—31.3.45 kst. pm. Gerlev Sjøell. hhv. Hedehusene. 1.7.47 oass. Kh. 1.3.54 ktr. 1. overpostinspektørat. 1.6.63 postmester i Hillerød.
- Laugesen, D. M., fr., f.7.10.39 i Hundstrup. P.&T.1.9.57. Fagp.I 98.60. 1.9.60 mhp. 1.9.62 ass. Kh. 19.9.69—18.9.70 tjf. u. løn. Fagp.II 62.71. 1.1.72 oass. Kh. 1.9.74—28.2.75 tjf. u. løn. 1.9.76 gdir. 1.10.77 oass. gdir. (perslop. kt.).
- Lauridsen, E. M., f.3.6.45 i Nibe. P.&T.16.8.62. Fagp.I 59.65. 1.9.65 mhp. 1.9.67 ass. Kh. 15.11.67 ass. Svendborg. Fagp.II 43.71. 1.12.73 oass. Svendborg. 1.4.75 oass. Kh. (SV).
- Lauritsen, H. H. J., f.31.7.18 i Næstved. P.&T.1.4.43 som monteraspirant. 1.4.45 monter I. 1.4.49 mekaniker II. 1.5.51 mekaniker I. 1.4.56 overmekaniker. 1.4.62 overmekaniker i 15.lkl. P.&T.s værksteder. 1.9.66 værk-mester i 15.lkl. P.&T.s værksteder. 1.4.69 værk-mester i 18.lkl. P.&T.s værksteder.
- Lauritsen, H. I., f.15.6.33 i Hjørndrup. P.&T.1.5.50. Fagp.I 70.53. 1.5.53 mhp. 1954 forstærkerprøven. 1.5.55 ass. Kh. rtf. 1.10.55 Frhavn. 6.9.57 Eshbjerg. Fagp.II 54.62. 1.11.62 oass. Alborg T. 1.4.74 ktr. Alborg T.
- Lauritsen, J. P., f.18.9.25 i Årnum. P.&T.1.6.50 som monteraspirant. 1.3.52 monter I. 1.2.56. mekaniker II. 1.4.57 mekaniker I. 1.4.58 overmekaniker. 1.4.61 radiomester 2.ingdistr. 1.4.65 radiomester i 18.lkl. 2.ingdistr. (Rangstrup).
- Lauritsen, K., f.24.11.51 i Odense. P.&T.16.8.69 Fagp.I 76.62. 1.9.72 mhp. 1.9.74 ass. Kh. Fagp.II 40.78. Ass. Kh.
- Lauritzen, B. B., fr., f.11.11.53 i Århus. P.&T.1.8.72. Fagp. I 1975. 1.8.75 mhp. 2.9.76—28.3.77 tjf. u. løn. 1.8.77 ass. Kh.
- Lauritzen, N. C., f.29.8.36 i Mintebjerg. P.&T.1.9.53. Fagp.I 70.56. 1.9.56 mhp. 1.9.58 ass. Sønderborg. Fagp. II 37.64. 1.6.66 oass. 2. ingdistr. 1.4.75 ktr. 2. ingdistr. (ktj.).
- Lauritzen, T. J., civilingeniør, f.14.8.20 i Åbenrå. P.&T. 1.2.44 som hjælpeingeniør. 1.3.46 ingeniør kabelingtj. 1.4.46 telegrafingeniør III kabelingtj. 1.6.48 gdir. 1.5.51 telegrafingeniør II gdir. 1.11.56 telegrafingeniør I kabelingtj. 1.4.61 afdelingsingeniør kabelingtj. 1.10.73 distriktsingeniør 1. ingdistr.
- Laursen, B. K., f.20.12.39 i Juelsminde. P.&T.1.5.56. Fagp.I 84.59. 1.5.59 mhp. 1.5.61 ass. Kh. Fagp.II 54.65. 1.2.67 oass. gdir. 1.4.71 ktr. gdir. (2. ekspkt.).
- Laursen, F. B., f.2.3.40 i Sjørup. P.&T.1.9.57. Fagp.I 95.60. 1.9.60 mhp. 1.9.62 ass. Kh. Fagp.II 53.67. 1.1.68 oass. gdir. 1.4.75 ktr. gdir. (økonomikt.).
- Laursen, H. L. M., fr., f.22.4.43 i Fjellerad. P.&T.16.8.59. Fagp.I 95.62. 1.9.62 mhp. 1.9.64 ass. Alborg. Fagp.II 52.73. 1.9.73 oass. Alborg. 1.11.73 oass. 4. overpostinsp.
- Laursen, H. S., f.8.5.13 i Bubbøl. P.&T.1.9.32. Fagp.I 78.35. 1.9.35 mhp. 1.9.38 ass. Otterup. Fagp.II 40.43. 1.2.50 oass. Odense. 1.4.62 ktr. Odense.
- Laursen, I. M., fr., f.15.3.49 i Kattrup. P.&T.16.8.67. Fagp. I 80.70. 1.9.70 mhp. 1972 forstærkerprøven. 1.9.72 ass. Kh. rtf. 1.9.74 1. ingdistr. Fagp.II 44.76. Ass. 1. ingdistr.
- Laursen, K. B., f.7.6.41. P.&T.15.1.75. 1.2.77 mek. 1.11.77 overmekaniker 3. ingdistr. (Århus).
- Laursen, N. L., f.23.12.43 i Vang, Hardslev. P.&T. 16.8.61. Fagp.I 72.64. 1.9.64 mhp. 1.9.66 ass. Alborg. Fagp.II 44.70. 1.2.74 oass. Alborg.
- Laursen, P. E. B., f.20.9.30 i Silkeborg. P.&T.1.9.47. Fagp.I 90.50. 1.9.50 mhp. 1952 forstærkerprøven. 1.9.52 ass. Kh. rtf. Fagp.II 60.58. 1.1.60 gdir. 1.9.60 oass. gdir. 1.11.64 ktr. gdir. 1.4.69 overkontrollør gdir. 1.9.73 telegrafinspektør gdir. (2.tekn.kt.). 1.10.77 gdir. midlertidig chef for telestyrelsens administrationsafd.
- Laursen, S. E., R., f.19.11.15 i Århus. P.&T.1.10.46 som monteraspirant. 1.10.48 monter I. 1.4.53 mekaniker II. 1.4.58 mekaniker i 10.lkl. 1.4.62 mekaniker i 12.lkl. 1.9.68 overmekaniker i 15.lkl. 3. ingdistr. (Århus).
- Laursen, V., f.19.8.39 i Vinding. P.&T.1.9.57. Fagp.I 78.60. 1.9.60 mhp. 1.9.62 ass. Kh. Fagp.II 43.67. 15.5.67 Odense. 1.9.71 oass. Odense.
- Laustsen, A., f.19.6.32 i Roskilde. P.&T.1.9.48. Fagp.I 67.51. 1.9.51 mhp. 1.9.53 ass. Fredensborg. 24.4.54 Nykøbing Fl. 1.5.55. Hillerød. Fagp.II 51.60. 1.5.61 1. overpostinsp. 1.3.63 oass. Hørsholm. 1.5.67 ktr. Køge. 1.1.72 postinspektør i 1. distrikt.
- Laustsen, F. T., f.13.7.38. 1.11.63 mek. i 7.lkl. 1.4.65 mek. 1.4.74 tegner gdir. 1.10.77 tegner bygnjt. (Kh.).
- Laustsen, J. I., fr., f.10.12.53 i Gudum. P.&T.16.8.70. Fagp.I 79.73. 1.9.73 mhp. 1.9.75 ass. Kh. 1.4.77 ass. gdir. (3. ekspkt.).
- Laustsen, S. A. T., f.22.10.23 i Århus. P.&T. 1.9.55 som mekanikersaspirant. 1.9.57 mekaniker II. 1.4.58 mekaniker i 10. lkl. 1.4.59 overmekaniker i 12. lkl. 1.4.64 telegrafmester i 15. lkl. radioingtj. 1.4.71 telegrafmester radioingtj.
- Laustsen, V., f.21.6.29 i Skanderborg. P.&T. 1.8.51 som monteraspirant. 1.8.53 monter I. 1.4.58 mekaniker i 7. lkl. 1.4.62 mekaniker i 10.lkl. 1.4.65 mekaniker i 12. lkl. 1.9.68 overmekaniker i 12.lkl. 1.4.69 overmekaniker i 15.lkl. 3. ingdistr. 1.9.71 værk-mester 3. ingdistr.
- Led, E., R, f.20.6.11 i Århus. P.&T.1.1.40 som hjælpemaskinist. 1.1.42 maskinist. 1.4.47 maskinmester II 1.ingdistr. 1.4.50 telegrafmester I 1.ingdistr. 1.4.54 overtelegrafmester 1.ingdistr. 1.4.62 overtelegrafmester i 23. lkl. 1.ingdistr. (Kh.).
- Lehmann, B. F., fr., f.28.5.55 i Dronninglund. P.&T.1.8.73. Fagp.I 1976. 1.8.76 mhp. 1.11.78 ass. Skagen.
- Lehrmann, V., f.3.8.42 i Jordløse. P.&T.16.8.60. Fagp.I 82.63. 1.9.63 mhp. 1.9.65 ass. Kh. Fagp.II 56.69. 1.3.70 oass. Kh. 1.6.73 gdir. 1.8.75 oass. Vejle.

- Lemke, J., f.6.1.44 i Nordborg. P.&T.16.8.60. Fagp.I 77.63. 1.9.63 mhp. 1.9.65 ass. Lyngby radio. 1966 radiocertifikat. af 1. kl. Fagp.II 44.70. 1.9.70 oass. Lyngby radio. 1.2.78 ktr. Lyngby radio.
- Lemming, E. V., f.24.1.54 i Koberup sogn. P.&T.1.8.72. Fagp.I 1975. 1.8.75 mhp. 1.8.77 ass. Nykøbing M.
- Lemming, H., fr., f.22.8.44 i Ølgod P.&T.16.8.61. Fagp.I 80.64. 1.9.64 mhp. 1.9.66 ass. Kh. 1.1.75 ass. gdir. Fagp. II 53.76. 1.7.77 oass. gdir. (3. tekn. kt.).
- Lessmann, A. B., f.24.1.34 i Herby. P.&T.1.9.50. Fagp.I 82.53. 1.9.53 mhp. 1.9.55 ass. Kh. 1.2.—31.7.60 u.i.nr. Fagp.II 57.62. 1.11.62 oass. Kh. 1.9.64 gdir. 1.9.68 ktr. gdir. 1.2.74 overkontrollør Kh. 1.11.75 postinspektør gdir. (3. ekspkt.).
- Lewinsky, O. H., f.13.7.38. 1.4.72 ktass. I. 1.5.74 overkontorassistent Kh. htg.
- Levå, O. P., f.9.8.35. 1.9.58 pbud. Postbudfagp. 37.60. 1.7.60 opkm. 1.7.66 postbudformand. 1.8.76 postvagtmester Næstved.
- Lie, L. M., fr., f.13.9.52 i Frederikshavn. P.&T.16.8.70. Fagp.I 77.73. 1.9.73 mhp. 1.9.75 ass. Kh.
- Lind, A. A. L., R. f.4.11.19 i Kh. P.&T.1.9.36. Fagp.I 82.39. 1.9.39 mph. 1940 radiocertifikat af I.kl. 1.12.43 ass. Skagen. 1.2.46 Lyngby radio. Fagp.II 4149. 1.4.52 oass. Lyngby radio. 1.9.52 oass. radioingtj. (Kh.). 1.4.58 ktr. radioingtj. (Kh.). 1.4.63 overkontrollør radioingtj. (Kh.). 1.4. 66 telegrafbestyrer ved Skagen radio.
- Lind, J., f.16.10.47 i København. 1.9.72 pbud. Postbudfagp. 1972. 1.3.73 opkm. 1.8.73 elevudd. Fagp.I 1975. 1.5.76 ass. Kh.
- Lind, K. M., fr., f.12.2.18 i Skerping. P.&T.1.3.39. 1.3.42 kontorist. 1.8.47 kontorass.II. 1.4.57 kontorass.I. 1.6.67 overkontorassistent Alborg.
- Lindberg, A., fr., f.13.5.26 i Horsens. P.&T.1.11.45. 1.5.48 kontorist. 1.9.55 kontorass. II. 1.4.60 kontorass. I. 1.9.68 overkontorassistent Kh. rtf.
- Lindblad, A. H., f.29.9.16 i Svaneke. P.&T.1.9.34. Fagp.I 90.37. 1.9.37 mhp. 1940 radiocertifikat af I.kl. 1.10.40 ass. Kh.T. Fagp.II 54.43. 1.5.44 gdir. 1.2.50 oass. Kh. 1.4.55 ktr. gdir. 1.4.64 overkontrollør gdir. 1.10.68 telegrafinspektør gdir. (4. ekspkt.).
- Lind-Christensen, H., fr., f.19.1.50 i Hasle. P.&T.16.8.67. Fagp.I 60.70. 1.9.70 mhp. 1.9.72 ass. Kh.
- Lindholt, S. A., f.2.11.29 i Ajstrup. P.&T.1.9.48. Fagp.I 75.51. 1.9.51 mhp. 1.9.53 ass. Kh. Fagp.II 48.57. 1.3.59 gdir. 1.12.61 oass. Kh. 1.4.67 ktr. gdir. (postrev.).
- Lindstrøm, K. E. A., f. 26.2.18 i Kh. P.&T.1.6.35. 1.3.42 postbud. Postbudfagp. 43.46. 1.7.46 overpakmester. 1.3.49 pakmesterformand. 1.9.54 postbudformand. 1.4.62 postvagtmester Kh. (omk.).
- Lindvang, K. F., fr., f.12.4.55 i Bov sogn. P.&T.1.8.73. Fagp.I 1976. 1.8.76 mhp. 1.8.78 ass. Fredericia.
- Linnet, S. M., f.26.3.36. 1.9.63 mekaniker II. 1.9.64 mekaniker I. 1.4.69 mekaniker. 1.8.75 overmekaniker radioingtj. (Øverup).
- Lisby, B., f.23.5.35 i Vestervig. P.&T.1.9.52. Fagp.I 66.55. 1.9.55 mhp. 1.9.57 ass. Kh. 1.5.58 Struer. Fagp.II 62.64. 1.9.64 oass. Varde. 1.1.65 Herning. 1.4.69 ktr. Skjern. 1.4.70 ktr. Herning.
- Ljungkvist, A., fr., f.8.11.44 i Østerby. Stauning. P.&T. 16.8.61. Fagp.I 76.64. 1.9.64 mhp. 1.9.66 ass. Holstebro. 1.10.68 Kh. htg. Fagp.II 46.70. 1.8.—31.10.70 tjf. u. løn. 1.1.71. oass. Kh. htg. 1.2.76 ktr. Kh. htg.
- Lodberg, E. J. B., f.16.1.34. 1.2.76 tegner gdir. 1.10.77 tegner bygtj. (Kh.).
- Lohmann, I. E. E., fr., f.26.9.20 i Kh. P.&T.1.11.47. 1.2.50 kontorist. 1.4.57 kontorass.II. 1.4.62 kontorass. I. 1.10. 69 overkontorassistent Kh. htg.
- Lohorst, F. A., f.2.6.50 i Alborg. P.&T.16.8.67. Fagp.I 74.70. 1.9.70 mhp. 1.9.72 ass. Næstved.
- Lorentzen, C., f.11.11.19 i Århus. P.&T.1.9.36. Fagp.I 86.39. 1.9.39 mhp. 1.12.43 ass. Års. Fagp.II 52.46. 1.11.51 oass. Thisted. 1.11.53 4. overpostinsp. 1.10.57 ktr. Århus. 1.11.58 3. overpostinsp. 1.4.62 overkontrollør Alborg. 1.2.67 postmester i Thisted.
- Lorentzen, J. F., f.17.8.25. P.&T.30.11.53. 1.2.57 tilgærb 1.4.63 montør. 1.11.66 overmontør. 1.9.71 linjemester 2 ingdistr. (Abenárá).
- Lorentzen, P. C., f.28.7.25 i Ribe. P.&T.1.9.42. Fagp.I 64.45 1.9.45 mhp. 1947 forstærkerkursus. 1.9.47 ass. Alborg T Fagp.II 40.53. 1.6.57 oass. Alborg T. 1.4.64 ktr. Holstebro.
- Lorentzen, T. H., f.10.5.31 i Kh. P.&T.1.10.46 som cykelbud. 1.6.50 reservepostbud. 1.6.52 postbud. Postbudfagp. 53(udm.).58. 1.12.58 overpakmester. 16.8.59 elevudd. Fagp.I 100.61. 1.5.62 ass. Kh. Fagp.II 64.64. 1.9.6 oass. Kh. 1.2.67 gdir. 1.9.68 ktr. gdir. 1.9.71 overkontrollør gdir. 1.11.75 overkontrollør Kh. (Ø).
- Lorenzen, M. C., fr., f.6.9.20 i Løjt Kirkeby. P.&T.1.4.43 som ekstramedhj. 1.10.44 kontorist. 1.4.50 kontorass II. 1.4.60 kontorass. I. 1.8.70 overkontorassistent Abenárá T.
- Lorenzen, T. M., f.19.11.16 i Vejen. P.&T.1.9.34. Fagp. 74.37. 1.9.37 mhp. 1.12.40 ass. Vejle. 1.4.41 Frcia. 1.9.4 Næstved. Fagp.II 36.44. 1.3.45 jbp.2 Frcia. 1.10.50 ass jbp.2 Frcia. 1.10.59 ktr. Frcia. 1.9.66 postmester i Nørre-Åby.
- Lund, A. E., f.2.3.32 i Sønder Nærå. P.&T. 1.5.48. Fagp. 81.51. 1.5.51 mhp. 1953 forstærkerprøven. 1.5.53 ass Kolding T. 1.1.56 Odense T. Fagp.II 54.59 1.6.61 oass Odense T. 1.4.66 ktr. Odense T.
- Lund, B. D., f.4.3.39 i Christiansfeld. P.&T.1.11.62. 1.11.6 mek. 1.12.77 overmekaniker 1. ingdistr. (Kh.).
- Lund, G., f.11.8.60. P.&T.1.8.78 Slagelse.
- Lund, H. E. J., f. 13.8.33 i Tinglev. P.&T.1.9.49. Fagp. 93.52. 1.9.52 mhp. 1953 forstærkerprøven. 1.9.54 ass Kolding T. 24.7.56 Rønne. 1.6.57 Kh.rtf. Fagp.II 61.60 1.12.61 oass. gdir. 1.7.66 ktr. overtelegrafinsp. 1.4.71 overkontrollør overtelegrafinsp. 1.5.77 kst. telegrafinspektør overtelegrafinsp.
- Lund, H. H., f.7.11.25 i Lendemark. P.&T.1.9.42. Fagp. 74.45. 1.9.45 mhp. 1947 forstærkerkursus. 1.9.47 ass Kh.rtf. Fagp.II 42.52. 1.4.57 oass. Kh.rtf. 1.4.63 ktr. Kh rtf. 1.9.68 overkontrollør Kh. rtf.
- Lund, H. N., f.7.1.37 i Agerskov. P.&T.16.5.53. Fagp. 65.56. 1.6.56 mhp. 1.6.58 ass. Tórshavn 1.9.60 Års Fagp.II 50.63. 1.4.64 oass. Tórshavn. 1.1.66 ktr. Tórshavn. 1.4.72 ktr. Maribo. 1.3.78 kst. pm. i Skærbæk.
- Lund, I., fr., f.25.9.27 i Rønne. P.&T.1.3.46. 1.10.48 konto rist. 1.4.56 kontorass. II. 1.4.61 kontorass I. 1.9.68 over kontorassistent Kh.R.
- Lund, J., fr., f.11.3.57 i Koberup sogn. P.&T.1.8.74 Had sund. 1.1.76 Nørresundby. Fagp.I 1977. 25.4.77 Kh. 1.8.7 mhj. Kh.
- Lund, J. M., f.5.4.37 i Viborg. P.&T.1.4.63. 1.4.65 mek 1.12.77 overmekaniker 1. ingdistr. (Kh.).
- Lund, K. S., f.1.2.18 i Riserup. P.&T.1.9.37. Fagp.I 73.46 1.9.40 mhp. 1.9.43 ass. Nykøbing Fl. 1.5.46 Vordingborg Fagp.II 43.48. 1.2.54 oass. Maribo. 1.12.60 postmeste: i Høng. 1.7.72 postmester i Saks-købing.
- Lund, P., f. 23.12.49 i Svendborg. P.&T.16.8.67. Fagp. 86.70. 1.9.70 mhp. 1.9.72 ass. Kh. 1.1.73 gdir. Fagp.II 54 76. 1.10.77 p. og t. skolen. 1.6.78 oass. p. og t. skolen
- Lund, P. E., f.26.7.54 i Dybe. P.&T.1.8.74. Struer. 1.1.7 Randers. Fagp.I 1977. 25.4.77 Kh. 1.8.77 mhj. Kh. 15.2.7 mhp. Århus.
- Lund, P. J., f.6.1.53 i Lyngby sogn. P.&T.16.8.71. Fagp. 89.74. 1.9.74 mhp. 1.9.76 ass. Kh. 1.11.76 ass. gdir. 1.4.7 tjf. u. løn.
- Lund, P. K., R., f.14.4.33 i Favrskov. P.&T.1.9.49. Fagp. 80.52. 1.9.52 mhp. 1.9.54 ass. Svendborg. 23.10.54 Brønderslev. Fagp.II 61.61. 1.11.61 oass. Struer. 4.11.64-31.1.6 kst. pm. Brønderslev. 1.4.65 ktr. 3. overpostinsp. 1.4.6 postinspektør i 3. distrikt. 1.1.76 postmester i Århus
- Lund, S. B., fr., f.15.7.56 i Majbølle sogn. P.&T.1.8.74 Vordingborg. 1.1.76 Nykøbing Fl. Fagp.I 1977. 25.4.7 Nakskov. 1.8.77 mhj. Nakskov. 1.6.78 mhp. Maribø
- Lundberg, J., f.13.2.43 i Århus. P.&T.1.11.75. 1.11.77 mek 1.12.77 overmekaniker 1. ingdistr. (Kh.).

- Lundegaard, A. M. R., fr., f.17.2.54 i Abild sogn. P.&T. 1.8.72. Fagp.I 1975. 1.8.75 mhp. 23.2.76-22.5.76 tjf. u. løn. 1.8.77 ass. Kh.
- Lundgaard, B. J., f.23.7.50 i Farstrup. P.&T.16.8.68. Fagp.I 95.71. 1.9.71 mhp. 1.9.73 ass. Kh. 1.11.74 opm.s kt. Fagp. II 68(udm.)77. 1.11.77 ass. gdir. 1.6.78 oass. gdir. (1. ekspkt.).
- Lundgaard, J. H., fr., f.15.2.40 i Rødby Havn.P.&T.1.5.57. Fagp.I 79.60. 1.5.60 mhp. 1.5.62 ass. Kh. Fagp.II 57.67. 1.1.68 oass. Kh. 12.7.70-11.1.71 og 5.7.-4.10.73 tjf. u. løn. 1.12.74 oass. gdir. (postrev.).
- Lundin, I., fr., f.29.1.37 i Vorup. P.&T.16.5.53. Fagp.I 77.56. 1.6.56 mhp. 1.6.58 ass. Kh. Fagp.II 52.66. 1.7.67 oass. Kh. (Skovlunde).
- Lundstrøm, O. H., f.16.11.60. P.&T.1.8.78 gdir.
- Lübecke, F., f.30.11.53 i Hvidovre. P.&T.1.8.72. Fagp.I 1975. 1.8.75 mhp. 1.8.77 ass. Kh. 1.5.78 ass. gdir. (postrev.).
- Lydeking, A., f.5.4.16 i Gråsten. P.&T.1.8.41 som monter- aspirant. 1.4.42 monter I. 1.9.46 mekaniker II. 1.11.54 mekaniker I. 1.4.61 overmekaniker I 12.lkl. 1.4.66 overmekaniker I 15.lkl. 2.ingdistr. (Haderslev).
- Lydholm, G. O., f.29.10.23. 1.12.49 telegrafarbejder. 1.4.54 monter II. 1.4.62 monter. 1.4.65 overmonter. 1.6.68 linjemester 3. ingdistr. (Frejlev).
- Lykke, C. C., f.2.2.25 i Kolding. P.&T.1.9.42. Fagp.I 61.45. 1.9.45 mhp. 1947 radiocertifikat af I. kl. 1.9.47 ass. Lyngby radio. 1.9.48 Blåvand radio. Fagp.II 37.55. 1.4.57 oass. Blåvand radio. 1.4.62 ktr. Blåvand radio. 23.10.74-31.1.75 kst. telegrafbestyrer Blåvand radio. 1.2.75 telegrafbestyrer Blåvand radio.
- Lykke, H., f.25.2.45 i Ramme. P.&T.16.8.61. Fagp.I 78.64. 1.9.64 mhp. 1.9.66 ass. Ålborg. Fagp.II 60.70. 1.9.71 oass. Ålborg. 1.7.73 oass. 4. overpostinsp. 1.8.78 ktr. Lemvig.
- Lykke, K. M., fr., f.21.2.45 i Galten. P.&T.16.8.61. Fagp.I 72.64. 1.9.64 mhp. 1.9.66 ass. Ålborg. 22.12.66-21.3.67 u.f. nr. Fagp.II 36.73. 1.9.75 oass. Ålborg.
- Lykke, T., fr., f.19.2.24 i Græsted. P.&T.1.2.45. 1.5.47 kontor- torist. 1.1.56 kontorass. II. 1.4.60 kontorass. I. 1.4.64 overkontorassistent Kh. rtf.
- Lykken, I. V., f.17.11.23 i Frøcia. P.&T.1.9.43. Fagp.I 75.46. 1.9.46 mhp. 1.9.48 ass. Kh. Fagp.II 52.53. 1.10.57 oass. girokt. 1.10.64 ktr. Kh. 1.11.64 ktr. girokt. 1.1.71 bogholder girokt.
- Lyng, H., R., f.8.8.14 i Kh. P.&T.1.9.30. Fagp.I 90.33. 1.9.33 mhp. 1.9.38 ass. afl. 1.distrikt. Fagp.II 39.42. 1.9.43 jbp.1 Kh. 1.4.46 oass. jbp.1 Kh. 1.7.46 Roskilde 1.7.48 Kh. 1.9.49 jbp.1 Kh. 1.5.55 postmester i Allerød.
- Lyngse, H. P., f. 29.12.31 i Byrum. P.&T.1.9.48. Fagp.I 73.51. 1.9.51 mhp. 1.9.53 ass. Kh. 24.4.54 Helsingør. 1.10.54 Kh. Fagp.II 62.60. 1.4.61 oass. Kh. 1.4.64 gdir. 1.10.64 ktr. gdir. 1.3.70 overkontrollør gdir. 1.6.71 telegrafinspektør gdir. 1.2.77 gdir. midlertidig chef for telenyrelsens personaleafd.
- Lyngsted, E. V., f.2.8.14 i Kh. P.&T.1.7.30. 1.9.38 post- bud. Postbudfagp. 40.40. 1.11.42 overpakmester. 1.9.46 pakmesterformand. 1.9.50 postbudformand. 1.9.59 postvagtimester. 1.7.69 postvagtimester i lr. 17 Kh. (F).
- Lynnerup, G., fr., f.2.2.23 i Ålborg. P.&T.1.12.42. 1.4.46 kontorist. 1.4.51 kontorass.II. 1.4.58 kontorass.I. 1.4.62 overkontorassistent Ålborg T. 11.5.75 overkontorassistent Ålborg.
- Lysgaard, H., f.3.6.31 i Kolding. P.&T.1.9.47. Fagp.I 76.50. 1.9.50 mhp 1952 forstærkerproven. 1.9.52 ass. Århus T. 1.10.55 Herning Fagp.II 42.58. 1.9.59 Haderslev. 1.4.61 oass. Haderslev. 1.9.68 ktr. Haderslev.
- Lyster, R., f.23.11.13 i Rønne. P.&T.1.9.31. Fagp.I 65.34. 1.9.34 mhp. 1.12.37 ass. Tórshavn. 1.8.46 Rønne. Fagp. II 38.49. 1.2.50 oass. Kolding. 1.2.57 postmester i Svaneke.
- Lørnsberg, L. L., fr., f.16.4.48 i Odense. P.&T.16.8.65. Fagp.I 74.68. 1.9.68 mhp. 1.9.70 ass. Kh. 15.11.71 Svend- borg. Fagp.II 48.74. Ass. Svendborg.
- Lørup, K. B., f.30.12.31 i Esbjerg. P.&T.1.9.49. Fagp.I 77.52. 1.9.52 mhp. 1.9.54 ass. Hørsholm. 1.1.55 Århus T. 1955 forstærkerproven. 16.12.55 Kh.htg. Fagp.II 53.60. 1.4.62 oass. Kh. htg. 1.12.69 ktr. Kh. htg.
- Løvborg, C., f.4.2.28 i Daugaard. P.&T.1.9.44. Fagp.I 64.47. 1.9.47 mhp. 1.9.49 ass. Kh. 1.5.51 Kolding. Fagp.II 45.55. 1.2.60 oass. Skive. 1.4.63. Åbenrå. 1.4.66 ktr. Åbenrå.
- Løvendaal, P., f.12.9.42 i Nymark. P.&T.16.8.60. Fagp.I 63.63. 1.9.63 mhp. 1.9.65. ass. Kh. 15.5.66 Odense. Fagp.II 42.69. 1.9.74 oass. Odense.
- Løvholm, V., fr., f.9.5.58 i Tåstrup. P.&T. 1.8.75 Kh. Fagp.I 1978. 17.4.78 Kh. 1.8.78 mhp. Kh.
- Maak, J. C., f.30.11.25 i Rønne. P.&T.1.2.51. 1.11.52 monter I. 1.4.56 mekaniker II. 1.4.59 mekaniker i 10. lkl. 1.4.61 overmekaniker. 1.4.63 overmekaniker i 15. lkl. 1.5.68 telegrafmester i 18. lkl. 1.4.71 overtelegrafmester 1. ingdistr. (Kh).
- Madsen, A., f.17.5.34 i Brædstrup. P.&T.1.9.50. Fagp.I 78.53. 1.9.53 mhp. 1.9.55 ass. Kh. Fagp.II 63.62. 1.9.62 opm.s kt. 1.10.62 oass. Kh. 1.2.67 opm.s kt. 1.4.67 ktr. gdir. 1.4.71 postinspektør i 3. distrikt.
- Madsen, A., f.3.4.50 i Udby. P.&T.16.8.67. Fagp.I 74.70. 1.9.70 mhp. 1.9.72 ass. Kalundborg. Fagp.II 50.76. Ass. Kalundborg.
- Madsen, A. B., fr., f.8.4.47 i Agedrup. P.&T.16.8.64. Fagp. I 62.68. 1.4.68 mhp. 1.4.70 ass. Kh. 15.5.71 ass. Odense. 1.1.75-31.8.75 tjf. u. løn. Ass. Odense.
- Madsen, B. Skovgaard, f.24.4.28 i Brenderup. P.&T.1.9.44. Fagp.I 71.47. 1.9.47 mhp. 1.9.49 ass. Kalundborg. 22.4.50 Roskilde. 1.11.51 Jyderup. Fagp.II 51.56. 1.10.57 gdir. 1.5.59 oass. Skanderborg. 1.4.65 ktr. Skanderborg.
- Madsen, B. F., f.5.6.22. P.&T.1.9.70. 1.12.77 maskinmester 1. ingdistr. (Kh.).
- Madsen, C. E., fr., f.4.1.43 i Kh. P.&T.1.10.64 som kontor- assistentaspirant. 1.10.66 kontorass. II. 1.2.70 kontor- ass. I. 1.6.70 overkontorassistent (generaldirektørens sekretær). 1.9.77 tjf. u. løn.
- Madsen, E. H., f.3.9.21. 1.10.45 pbud. Postbudfagp. 42.47. 1.2.48 opkm. 1.4.63 pbudfmd. 1.3.74 postvagtimester Kh. (Valby).
- Madsen, E. I. fr., f.18.11.33. 1.5.55 kontorist. 1.4.58 kontor- ass. II. 1.4.62 kontorass. I. 1.5.75 overkontorassistent girokt.
- Madsen, F. C., f.26.2.26 i Nordby. P.&T.1.3.50 som monter- aspirant. 1.3.52 monter I. 1.4.57 mekaniker II. 1.4.61 mekaniker i 10.lkl. 1.4.64 mekaniker i 12.lkl. 1.1.68 overmekaniker i 15.lkl. 2.ingdistr. (Esbjerg).
- Madsen, F. D. B., f.6.4.46 i Lemvig. P.&T.16.8.62. Fagp.I 79.65. 1.9.65 mhp. 1967 forstærkerproven. 1.9.67 ass. Kh. rtf. 28.12.68 Kh. htg. Fagp.II 42.70. 1.9.71 oass. gdir. (2. tekn. kt.).
- Madsen, F. J., f.3.6.42 i Glæsborg. P.&T.1.5.59. Fagp.I 65.62. 1.5.62 mhp. 1.5.64 ass. Kh. 1.11.64 Randers. 1.5.68 Tarm. Fagp.II 38.68. 1.5.73 oass. Tarm.
- Madsen, F. V., f.17.3.33 i Nykøbing S. P.&T.1.5.49. Fagp.I 84.52. 1.5.52 mhp. 1.5.54 ass. Nykøbing S. 20.7.55 Kh. 1.5.57 Rønne. Fagp.II 47.61. 1.9.63 oass. Assens. 1.4.69 ktr. Hørsholm.
- Madsen, G. A., f.11.11.44 i Århus. P.&T.16.8.61. Fagp.I 77. 64. 1.9.64 mhp. 1.9.66 ass. Kh. 15.5.57 Århus. Fagp.II 51.70. 1.2.74 oass. Århus.
- Madsen, H., f.20.7.32 i Holstebro. P.&T.1.9.50. Fagp.I 70.53. 1.9.53 mhp. 1.9.55 ass. Kh. 1.5.60 jbp.1 Kh. Fagp. II 40.62. 1.9.63 oass. Kh. 1.11.64 jbp.1 Kh. 1.6.69 oass girokt. 1.11.73 ktr. Kh. 1.11.75 ktr. girokt.
- Madsen, H. D., fr., f.12.6.57 i Gug. P.&T.1.8.74. Løgstør. 1.1.76 Nørresundby.
- Madsen, H. K., fr., f.7.1.27 i Sønderborg. P.&T.15.6.47. 1.10.49 kontorist. 1.4.56 kontorass. II. 1.4.61 kontorass. I. 1.4.65 overkontorassistent Kolding T.
- Madsen, J., f.21.6.28 i Viborg. P.&T.1.9.43. Fagp.I 91.48. 1.9.46 mhp. 1.9.48 ass. Kh. 30.4.49 Hørsholm. 1.5.54 Kh. Fagp.II 52.54. 1.6.57 oass. Kh. 1.2.64 ktr. Kh. (omk.).

- Madsen, J. B.**, f.4.3.48 i Nr. Vium. P.&T.16.8.65. Fagp.I 74.68. 1.9.68 mhp. 1.9.70 ass. Århus T. 1970 forstærkerprøven.1.11.70 Kh. htg. Fagp.II 47.74. 1.7.76 oass. Kh. htg.
- Madsen, J. C.**, f.5.7.31 i Nyborg. P.&T.1.5.49. Fagp.I 73.52. 1.5.52 mhp. 1.5.54 ass. Kh. Fagp.II 38.60. 1.6.62 oass Kh. 1.1.72 ktr. Kh. (K).
- Madsen, J. E.**, fr., f.25.9.59. P.&T.1.8.78 Hillerød.
- Madsen, J. S.**, f.25.6.42 i Hørdum. P.&T.16.8.59. Fagp.I 88.62. 1.9.62 mhp. 1.9.64 ass. Langå. Fagp.II 47.69. 1.10.69 oass. Randers. 1.2.78 ktr. Randers.
- Madsen, J. Steensgaard**, f.13.4.45 i Frclia. P.&T.16.8.62. Fagp.I 67.65. 1.9.65 mhp. 1.9.67 ass. Kh. Fagp.II 43.71. 1.1.72 oass. Kh. (Hellerup).
- Madsen, K.**, f.3.7.31 i Odense. P.&T.1.9.48. Fagp.I 78.51. 1.9.51 mhp. 1.9.53 ass. Køge. Fagp.II 53.58. 1.11.61 oass. Haderslev. 1.6.66 ktr. Hillerød.
- Madsen, K. fr.**, f.8.12.41 i Odense. P.&T.1.9.58. Fagp.I 90.61. 1.9.61 mhp. 1.9.63 ass. Grindsted. 15.5.67 Kh. Fagp.II 52.68. 1.10.68 oass. gdir. 1.9.73 ktr. gdir. 1.9.77 ktr. gdir. (pengeafd.).
- Madsen, K.**, fr., f.17.9.53 i Tryggelev. P.&T.16.8.70. Fagp. I 94.73. 1.9.73 mhp. 1.9.75 ass. Kh.
- Madsen, K.**, f.30.3.55 i Kalvehave sogn. P.&T.1.8.72. Fagp. I 1975. 1.8.75 mhp. 1.8.77 ass. Kh.
- Madsen, K. E.**, frk., f.21.7.44 i Christiansfeld. P.&T. 16.8.62. Fagp.I 92.65. 1.9.67 ass. Kh. Fagp.II 61.73. 1.7.74 oass. kabelingtj. 1.5.77 kst. overkontrollør kabelingtj. (kttj.).
- Madsen, K. J.**, f.25.4.39 i Middelfart. P.&T.1.5.56 Fagp.I 65.59. 1.5.59 mhp. 1.5.61 ass. Maribo. Fagp.II 55.66. 1.7.68 oass. Bogense. 1.9.73 ktr. Bogense.
- Madsen, L. R.**, f.5.4.56 i Svendborg. P.&T.1.8.73. Fagp.I 1976. 1.8.76 mhp. 1.8.78 ass. Rudkøbing.
- Madsen, L. T. M.**, fr., f.9.9.16 i Kh. P.&T.1.1.35. 1.10.40 kontorist. 1.4.46 kontorass.II. 1.4.57 kontorass.I. 1.4.64 overkontorassistent Kh. rtf.
- Madsen, M. H.**, f.18.8.26 i Ranum. P.&T.1.9.44. Fagp.I 65.47. 1.9.47 mhp. 1.9.49 ass. Kh. 1.11.49 Grindsted. Fagp.II 52.55. 1.7.58 oass. Bogense. 1.11.62 ktr. Esbjerg. 1.4.—31.5.66 kst. og 1.6.66 postmester i Helsingør.
- Madsen, N.**, f.11.4.48 i Bolderslev. P.&T.16.8.65. Fagp.I 72.68. 1.9.68 mhp. 1.9.70 ass. Kh. Fagp.II 37.75. 1.8.78 oass. Kh.
- Madsen, N.**, f.3.2.55 i Flødstrup. P.&T.1.8.73. Fagp.I 1976. 1.8.76 mhp. 1.8.78 ass. Kh.
- Madsen, N. J. S.**, f.31.8.19 i Troense. P.&T.1.9.37. Fagp.I 79.40. 1.9.40 mhp. 1.9.43 ass. Kh. 1.1.50 Tórshavn. Fagp.II 47.50. 1.10.51 jbp.I Kh. 1.4.54 oass. Kh. 1.6.60 ktr. Kh. 1.10.62 postmester i Hedehusene.
- Madsen, P.**, f.8.3.40 i Åbenrå. P.&T.1.9.57. Fagp.I 73.60. 1.9.60 mhp. 1.9.62 ass. Kh. 31.1.63 afsked e. ans. 1.8.65 ass. Vejle. 1.4.66 Kjellerup. Fagp.II 42.68. 1.10.68 Horsens. 1.3.71 oass. Horsens.
- Madsen, P.**, f.23.8.48 i Vålse. P.&T.16.8.65 Fagp.I 84.68. 1.9.68 mhp. 1.9.70 ass. Kh. 19.12.70 ass. Kh. rtf. 1972 forstærkerprøven. 23.3.72 Kh. htg. Fagp.II 53.74. 1.11.74 gdir. 1.11.75 oass. gdir. (2. tekn. kt.).
- Madsen, P. F.**, f.23.12.37 i Store Fuglede. P.&T.1.9.54. Fagp.I 77.57. 1.9.57 mhp. 1.9.59 ass. Jyderup. 1.5.64 Slagelse. Fagp.II 44.64. 1.7.68 oass. Slagelse.
- Madsen, P. S.**, f.16.10.49 i Nr. Vinge. P.&T.16.8.68 Fagp.I 59.71. 1.9.71 mhp. 1.9.73 ass. Kh. htg. 15.5.74 ass. Ålborg. Fagp.II 38.77. Ass. Ålborg.
- Madsen, R. V.**, f.28.6.34 i Århus. P.&T.1.9.51. Fagp.I 63.54. 1.9.54 mhp. 1.9.56 ass. Bramminge. Fagp.II 43.62. 1.9.67 oass. Bramming. 1.4.71 ktr. Bramming.
- Madsen, R. Ø.**, f.24.6.40 i Middelfart. P.&T.1.5.57. Fagp.I 88.60. 1.5.60 mhp. 1.5.62 ass. Kolding T. 1963 forstærkerprøven. 9.3.63 Kh. rtf. Fagp.II 47.66. 1.10.67 oass. telegraflaboratoriet. 1.4.73 ktr. kabelingtj.
- Madsen, T.**, f.25.5.41 i Svendborg. P.&T.1.9.58. Fagp.I 75.61. 1.9.61 mhp. 1.9.63 ass. Nykøbing Sjælland. 11.12. 63 Århus T. 1965 forstærkerprøven. 6.3.65 Kh. htg. Fagp.II 50.68. 1.4.69 oass. kabelingtj. 1.10.71 ktr. gdir. 1.10.77 ktr. edb-centeret.
- Madsen, T.**, f.21.1.49 i Frhavn. P.&T.16.8.67. Fagp.I 87.70. 1.9.70 mhp. 1.9.72 ass. Kh. 15.5.74 Ålborg. Fagp.II 60.76. Ass. Ålborg.
- Madsen, T. W.**, formand for bestyrelsen for Dansk Post- og Telegrafmuseum, f.22.2.24 i Kh. P.&T.1.9.40. Fagp.I 93.43. 1.9.43 mhp. 1945 forstærkerkursus. 1.4.46 ass. 1.7.46 Ålborg T. 1.9.48 Kh.rtf. Fagp.II 69(udm.).50. 1.2.54 gdir. 1.4.54. oass. gdir. 1.6.55 fuldmægtigt gdir. 1.12.60 postinspektør gdir. 1.11.64 kontorchef gdir. 1.5.75 overpostmester i København.
- Madsen, U.**, f.3.7.54 i Åbenrå. P.&T.1.8.72. Fagp.I 1975. 1.8.75 mhp. 1.8.77 ass. Kh. 7.2.78 Kh. rtf. 18.9.78 ass. Kh. htg.
- Madsen, V.**, f.8.1.26 i Majbøl. P.&T.1.6.50 som monter-aspirant. 1.3.52 monter I. 1.4.57 mekaniker II. 1.4.60 mekaniker i 10.lkl. 1.4.62 mekaniker i 12.lkl. 1.6.62 centralmester 2.ingdistr. 1.4.66 telegrafmester i 18.lkl. 2. ingdistr. 1.4.77 telegrafmester 2. ingdistr. (Åbenrå).
- Madsen, W. E. L.**, f.29.8.26 i Kh. P.&T.1.9.50 som aspirant. 1.6.52 monter I. 1.9.54 tegner kabelingtj. 1.4.61 telegrafmester i 15.lkl. kabelingtj. 1.4.65 telegrafmester i 18.lkl. kabelingtj. (Kh.).
- Magnussen, O. A.**, f.3.6.36 i Kh. P.&T. 1.8.60. 1.7.62 mekaniker i 7. lkl. 1.7.63 mekaniker i 10. lkl. 1.9.68 mekaniker i 12. lkl. 1.9.71 telegrafmester radiolingtj. (Kh.).
- Magnusson, K. M.**, fr., f.9.12.26 i Reerslev. P.&T.1.8.44. 1.4.48 kontorist. 1.4.55 kontorass.II. 1.4.61 kontorass.I. 1.9.68 overkontorassistent girokt.
- Mahler, E. C.**, fr., f.17.12.29 i Ø. Højt. P.&T.1.9.48. 1.1.51 kontorist. 1.4.58 kontorass. II. 1.4.62 kontorass. I. 1.4.69 overkontorassistent Kh. rtf.
- Majgaard, A. M.**, fr. f.28.8.41 i Sdr. Bjært. P.&T.1.9.57. Fagp.I 78.60. 1.9.60 mhp. 1962 forstærkerprøven. 1.9.62 ass. Kh. htg. 18.10.65-17.3.66 u.f.nr. Fagp.II 58.67. 1.7.63 oass. gdir. 16.1.-15.4.69 u.f.nr. 1.4.75 ktr. gdir. (LTP sekr. (tele)).
- Majgaard, V. E.**, f.10.1.37 i Assens. P.&T.1.5.54. Fagp.I 65.57. 1.5.57 mhp. 1.5.59 ass. Kh. 1.5.63 girokt. Fagp.II 41.65. 1.9.65 oass. girokt. 1.10.71 ktr. girokt.
- Maigaard, E. H. R.**, f.5.4.17. 1.8.43 monter I. 1.4.49 mek. i 7.lkl. 1.4.60 mek. i 10.lkl. 1.4.63 mek. i 12.lkl. 1.4.73 overmekaniker I.ingdistr. (Kh.).
- Malling, E.**, f.12.2.40. P.&T.1.4.63. 1.4.65 mek. II. 1.4.67 mek. I. 1.4.71 mek. 1.6.78 overmekaniker I. ingdistr. (Kh.).
- Malmros, V. O.**, f.27.9.20 i Nyborg. P.&T.1.9.37. Fagp.I 86.40. 1.9.40 mhp. 1943 forstærkerkursus. 1.10.44 ass. Kolding. 1.4.47 Kh.rtf. Fagp.II 57.47. 1.6.49 Kh.htg. 1.11.51 oass. Kh.htg. 1.4.57 ktr. Kh.htg. 1.4.62 overkontrollør Kh.htg.
- Marcussen, H. H. M.**, f.9.5.27 i Kh. P.&T. 1.3.43 som cykelbud. 1.6.46 reservepostbud. 1.10.48 postbud. Postbud-fagp.49.49. 1.9.49 overpaktmester. 1.9.50 elevudd. Fagp.I 83.52. 1.5.53 ass. Kh. Fagp.II 41.56. 1.9.59 oass. Kh. 1.4.66 ktr. Kh. (omk.).
- Markussen, P. C.**, f. 18.6.40 i Horslev. P.&T. 1.5.64 som reservepostbud. 1.3.66 postbud. Postbudfagp. 50.67. 16.8.67 elevudd. Fagp.I 106 (udm.). 69. Tildelt Joseph Michaelsens mindemedalje. 1.4.70 ass. Frclia. Fagp.II 58.72. 1.7.72 oass. Ikast.
- Martinsen, R. E.**, fr., f.13.1.54 i Brønderslev. P.&T.1.8.72. Fagp.I 1975. 1.8.75 mhp. 1.8.77 ass. Kh.
- Martinsen, S.**, fr., f.30.4.28 i Lindbjerg Mk. P.&T.1.9.47. Fagp.I 93.50. 1.9.50 mhp. 1.9.52 ass. Brønderslev. 1.12.55 -31.5.56 u.f.nr. Fagp.II 42.59. 1.10.61 oass. Vejle.
- Martinsen, T. S.**, f.9.7.52 i Randers. P.&T.16.8.70. Fagp.I 86.73. 1.9.73 mhp. 1.9.75 ass. Thisted.

- Martinussen, E. M.**, f.31.12.32 i Skjoldedelev Mark. P.&T. 1.5.51. Fagp.I 77.54. 1.5.54 mhp. 1.5.56 ass. Kh. 1.8.56 girokt. Fagp.II 40.62. 1.12.62 Kh. 1.9.63 oass. Kh. 1.6.71 ktr. Kh. (omk.).
- Mathiasen, A. J.**, f.14.7.24 i Pallerup. P.&T. 1.2.45 som montøraspirant. 1.8.47 monter I. 1.4.52 mekaniker II. 1.9.55 mekaniker I. 1.4.61 overmekaniker i 12. Ikl. 1.4.64 overmekaniker i 15. Ikl. 1.ingdistr. (Stege). 1.7.76 telegrafmester 1. ingdistr. (Stege).
- Mathiasen, E.**, f.26.11.47 i Ulfborg. P.&T.16.8.65. Fagp.I 80.68. 1.9.68 mhp. 1.9.70 ass. Kh. 1972 forstærkerprøven 1.7.72 Kh. rtf. 16.4.74 Abenrå T. Fagp.II 47.74. 1.7.76 oass. Abenrå T.
- Mathiasen, G.**, f.17.4.50 i Ulfborg. P.&T.16.8.67. Fagp.I 74.70. 1.9.70 mhp. 1.9.72 ass. Kh. 1.5.76 ass. gdir. Fagp. II 52.76. Ass. gdir. (økonomiafd.).
- Mathiasen, H. K.**, f.23.4.31 i Vemb. P.&T.1.8.53 som aspirant. 1.6.55 landpostbud. Postbudfagp. 49.58. 1.12.59 overpakmester. 16.8.59 elevudd. Fagp.I 92.61. 1.5.62 ass. Helsingør. 1.1.63 Helsingør (Espergærde). 1.10.63 Tranebjerg Samø. Fagp.II 62.65. 1966 sommerposteksp. Snekkersten. 1.2.67 Kh. 1.5.67 oass. Kh. 1.1.68 gdir. 1.10.69 ktr. Ringkøbing. 1.6.—31.7.72 kst. pm. Ringkøbing 1.4.73 Odense. 1.12.73 overkontrollør Århus.
- Mathiasen, S. L.**, fr. f.29.9.54 i Lønborg. P.&T.1.8.73. Fagp.I 1976. 1.8.76 mhp. 1.8.78 ass. Viborg. 1.9.78 ass. Nørresundby.
- Mathiesen, O. C.**, f.17.12.42 i Egense. P.&T.16.8.60. Fagp.I 75.63. 1.9.63 mhp. 1.9.65 ass. Haderslev. Fagp.II 52.69. 1.1.71 oass. Brande. 1.10.74-31.10.74 kst. pm. Brande. Oass. Brande.
- Mathiesen, B.**, fr. f.6.12.54 i Haderslev. P.&T.1.8.72. Fagp.I 1975. 1.8.75 mhp. 1.8.77 ass. girokt. 1.6.78 tlf. u. løn.
- Mathiesen, J. V.**, f.21.2.11 i Kh. P.&T.1.9.30. Fagp.I 70.33. 1.9.33 mhp. 1.9.36 ass. Kh. Fagp.II 40.39. 1.10.42 jbp.1 Kh. 1.4.47 oass. Kh. 1.5.50 jbp.1 Kh. 1.7.55 ktr. Kh. 1.12.64 post- og telegrafkasserer Kh. (K).
- Matz, K.B.**, f.17.6.40 i Astrup. P.&T.1.9.57. Fagp.I 71.60. 1.9.67 mhp. 1.9.62 ass. Tølløse. Fagp.II 38.71. 1.1.72 oass. Tølløse. 1.7.72 oass. Holbæk.
- Matzen, C. C.**, f.30.5.40 i Bjolderup. P.&T.1.5.58. Fagp.I 77.61. 1.5.61 mhp. 1.5.63 ass. Sønderborg. Fagp.II 49.67. 1.4.69 oass. Sønderborg.
- Meier, J. C.**, f.13.7.33. 1.6.60 telegrafarbejder. 1.4.64 monter. 1.9.68 overmonter. 1.8.75 linjemester 2. ingdistr. (Sønderborg).
- Meilby, V.**, f.16.4.30 i Lyngby. P.&T.1.9.46. Fagp.I 71.49. 1.9.49 mhp. 1.9.51 ass. Kh. 30.9.52 Hundested. 1.11.54 Kh. 1.3.55 girokt. Fagp.II 48.58. 1.10.58. Kh. 1.5.60 oass. Kh. 1.6.66 ktr. girokt. 1.11.70 ktr. Kh. (Glostrup).
- Melohn, L. D.**, fr. f.29.8.46 i Odense. P.&T.16.8.62. Fagp. I 97.65. 1.9.65 mhp. 1.9.67 ass. Kh. Fagp.II 47.70. 1.9.71 oass. girokt.
- Meyer, B. L. D.**, fr. f.22.3.23 i Kh. P.&T.1.9.43. 1.4.16 kontorist. 1.4.53 kontorass. II. 1.4.58 kontorass. I. 1.9.71 overkontorassistent p.&t.s værksteder.
- Michaelsen, H. P.**, fr. f.27.4.56 i Esbjerg. P.&T.1.8.73. Fagp.I 1976. 1.8.76 mhp. 1.8.78 ass. Korsør.
- Michels, E. B.**, fr. f.9.10.42. 1.4.65 kontorass. II. 1.1.69 kontorass. I. 1.5.74 overkontorassistent Kh. htg.
- Michelsen, P.**, f.14.4.38 i Kh. P.&T.1.5.54. Fagp.I 73.57. 1.5.57 mhp. 1.5.59 ass. Kh. Fagp.II 54.64. 1.2.65 oass. Kh. 1.11.73 ktr. Kh. 1.12.76 gdir. 1.10.77 edb. centeret. 1.9.78 ktr. opm.s kt.
- Mildjord, E. S. K.**, f.4.2.31 i Hove Bygd, Suderø. P.&T. 1.9.50. Fagp.I 100.53. 1.9.53 mhp. 1.9.55 ass. Kh. Fagp.II 56.61. 1.9.61 gdir. 1.4.62 oass. Tórshavn. 1.1.64 ktr. Tórshavn. 1.4.66 overkontrollør Tórshavn 1.7.67 postmester i Tórshavn.
- Mikkelsen, B. K.**, fr. f.6.12.37 i Odense. P.&T.1.9.55. Fagp.I 69.58. 1.9.58 mhp. 1.9.60 ass. Kh. Fagp.II 38.66. 1.3.67 oass. Kh. (Hvidovre).
- Mikkelsen, E.**, f.16.7.38 i Øster Hornum. P.&T.1.3.62 som reservepostbud. 1.1.64 postbud. Postbudfagp. 54 (udm.).65. 1.5.65 overpakmester. 16.8.65 elevudd. Fagp.I 72.67. 1.4.68 ass. Kh. Fagp.II 45.70. 1.1.71 oass. Kh. (lufthavn).
- Mikkelsen, G. D. M.**, fr. f.28.2.50 i Nørre Vium. P.&T. 16.8.67. Fagp.I 84.70. 1.9.70 mhp. 1.9.72 ass. girokt. Fagp. II 51.76. 1.12.77 oass. girokt.
- Mikkelsen, H.**, f.22.8.27. P.&T.1.10.51. 1.10.53 monter I. 1.4.-31.12.57 u.f.nr. 1.4.58 mek. i 7. Ikl. 1.4.62 mek. i 10. Ikl. 1.4.65 mek. 1.10.78 overmekaniker 3. ingdistr. (Århus).
- Mikkelsen, N. C.**, f.26.2.46 i Horsens. P.&T.16.8.63. Fagp.I 94.66. 1.9.66 mhp. 1968 forstærkerprøven. 1.9.68 ass. Kh. rtf. Fagp.II 54.71. 1.1.72 oass. kabelingstj. 1.2.77 ktr. Kh. rtf.
- Mikkelsen, P.**, f.17.7.49 i Århus. P.&T.16.8.66. Fagp.I 78.69. 1.9.69 mhp. 1.9.71 ass. Kh. Fagp.II 54.75. 15.11.75 ass. Frederikssund.
- Minke, K. G.**, f.25.6.33. 1.7.61 mek. i 7. Ikl. 1.4.64 mek. i 10. Ikl. 1.4.69 mek. i 12. Ikl. 1.4.73 overmekaniker 2. ingdistr. (Haderslev). 1.7.76 telegrafmester 2. ingdistr. (Abenrå).
- Mirsal, H.**, fr. f.20.6.49 i Viborg. P.&T.16.8.66. Fagp.I 79.69. 1.9.69 mhp. 1.11.70-31.1.71 tlf. u. løn. 1.9.71 ass. Kh. Fagp.I 55.75. 1.2.77 oass. Kh. (K).
- Miszczuk, H.**, fr. f.8.3.45 i Kyse. P.&T.16.8.61. Fagp.I 82.64. 1.9.64 mhp. 1.9.66 ass. Næstved. Fagp.II 51.70. 1.7.72 oass. Slagelse.
- Mogensen, B. B.**, fr. f.23.4.44. P.&T.1.4.60. 1.5.65 kontorass. II. 1.4.69 kontorass. I. 1.6.77 overkontorassistent girokt.
- Mogensen, B. K.**, fr. f.7.9.50 i Hvidbjerg. P.&T.16.8.68. Fagp.I 75.71. 1.9.71 mhp. 1.9.73 ass. Kh. 17.4.75 ass. girokt.
- Mogensen, H. H.**, f.2.5.25 i Fårup. P.&T.1.9.42. Fagp.I 56.45. 1.9.45 mhp. 1.9.47 ass. Kh. Fagp.II 38.53. 1.9.57 oass. Kh. 1.9.64 ktr. Kh. (V).
- Mogensen, J. E. F.**, f.30.5.51 i Herning. P.&T.16.8.68. Fagp.I 80.71. 1.9.71 mhp. 1.9.73 ass. Kh. Fagp.II 43.77. Ass. Kh.
- Mogensen, K.**, f.23.2.18 i Randers. P.&T.1.9.34. Fagp.I 76.37. 1.9.37 mhp. 1.3.42 ass. Århus. Fagp.II 42.46. 1.6.52 oass. Århus. 1.12.58 ktr. Århus.
- Mogensen, K. V.**, fr. f.25.7.46 i Holstebro. P.&T.16.8.63. Fagp.I 77.66. 1.9.66 mhp. 1.9.68 ass. Kh. Fagp.II 47.72. 1.7.73 oass. Kh. (Rødovre).
- Mogensen, P.**, f.25.10.57. P.&T.1.8.78 Herning.
- Mogensen, P. E. B.**, fr. f.24.3.55 i Fåborg. P.&T.1.8.74 Fåborg. 1.1.76 Svendborg. Fagp.I 1977. 25.4.77 Kh. 1.8.77 mhj. Kh. 7.2.78 Kh. rtf. 18.9.78 mhp. Kh. htg.
- Mogensen, R. F.**, f.9.7.55 i Herning. P.&T.1.8.72. Fagp.I 1975. 1.8.75 mhp. 1.8.77 ass. Kh.
- Molbo, S. O.**, f.26.10.49 i Slagelse. P.&T.16.8.67. Fagp.I 92.70. 1.9.70 mhp. 1.9.72 ass. Ålborg. 1.11.74 4. overpostinsp. Fagp.II 52.76. Ass. 4. overpostinsp.
- Mondrup, H. B.**, R. f.30.10.17 i Stouby. P.&T. 1.9.34. Fagp.I 76.37. 1.9.37 mhp. 1.11.41 ass. Herning 1.5.42 Kh. Fagp.II 49.44. 1.2.45 gdir. 1.6.50 oass. Kh. 1.3.54 fuldmægtig gdr. 1.9.58 overkontrollør Kh. 1.4.61 gdir. 1.4.62 postinspektør gdir. 1.6.64 postmester ved Vanløse postkontor.
- Moos, K.**, frk. f.25.7.37 i Marstrup. P.&T.1.9.55. Fagp.I 79.58. 1.9.58 mhp. 1.9.60 ass. Kh. 1.11.60 Skanderborg. 1.3.67 Kh. Fagp.II 41.72. 1.7.72 oass. Kh. (Lyngby).
- Mortensen, A.**, fr. f.31.1.28 i Bogense. P.&T.1.9.44. Fagp.I 92.47. 1.9.47 mhp. 1.9.49 ass. Kh. Fagp.II 52.54. 1.3.55 gdir. 1.4.58 oass. gdir. 1.6.62 ktr. gdir. 1.3.70 overkontrollør gdir. (3. ekspkt.).
- Mortensen, A. K.**, fr. f.8.1.47 i Tøndering. P.&T.16.8.63. Fagp.I 85.66. 1.9.66 mhp. 1.9.68 ass. Kh. 15.5.70 Frederikssund. Fagp.II 42.71. 1.1.72 oass. Birkerød. 1.9.74 Frederikssund. 1.3.75 oass. Frederikssund (Slangerup). 1.3.77 tlf. u. løn.

- Mortensen, A. S. H.**, f.5.12.13. 1.1.38 pbud. Postbudfagp. 44.38. 1.7.43 opkm. 1.12.47 pakkmfd. 1.4.58 pbudfmd. 1.4.63 postvagtmester Ålborg.
- Mortensen, B.**, f.18.5.40 i Randers. P.&T.1.5.57. Fagp.I 78.60. 1.5.60 mhp. 1.5.62 ass. Kh. Fagp.II 44.67. 1.7.68 oass. Kh. 1.1.78 ktr. girokt.
- Mortensen, B.**, f.29.10.45 i Ringe. P.&T.16.8.63. Fagp.I 66.66. 1.9.66 mhp. 1.9.68 ass. Kh. Fagp.II 37.72. 1.2.73 oass. Kh.
- Mortensen, E.**, f.29.4.16 i Serridslev. P.&T.1.9.32. Fagp.I 76.35. 1.9.35 mhp. 1.5.40 ass. Arup. 1.5.42 Horsens. Fagp. II 56.44. 1.4.46 Kh. 1.5.47 gdir. 1.4.49 oass. Kh. 1.4.56 ktr. Kh. 1.4.61 overkontrollør Kh. 1.9.64 postmester ved Nordvestkvarterets postkontor.
- Mortensen, E. L.**, frk., f.12.9.34 i Kh. P.&T.1.8.54. 1.11.56 kontorist. 1.4.58 kontorass. II. 1.4.60 kontorass. I. 1.4.71 overkontorassistent kabeltj.
- Mortensen, E. M.**, fr., f.16.1.31 i Holbæk. P.&T.1.5.48. Fagp.I 99.51. 1.5.51 mhp. 1932 forstærkerprøven. 1.5.53 ass. Odense T. Fagp.II 61.60. 15.2.61 Kh. rtf. 1.4.61 oass. Kh. rtf. 1.12.61 gdir. 1.4.65 ktr. gdir. 1.6.71 overkontrollør gdir. 1.10.77 overkontrollør bygtj. (Kh.). 1.10.78 kst. inspektør girokt.
- Mortensen, G.**, fr., f.11.3.57 i Ruds-Vedby. P.&T. 1.8.75 Korsør. 1.1.77 Roskilde. Fagp.I 1978. 17.4.78 Kh. 1.6.78 Køge. 1.8.78 mhp. Køge.
- Mortensen, Henning**, hovedkasserer i Dansk Post- og telegrafforening, f.7.8.18 i Herning. P.&T.1.9.35. Fagp.I 82.38. 1.9.38 mhp. 1.9.42 ass. Kh. Fagp.II 42.45. 1949 sommerposteksp. Snekkersten. 1.4.52 oass. Kh. 1.7.58 ktr. Kh. 1.6.66 overkontrollør Kh. 1.3.69 postmester ved Skovlundens postkontor.
- Mortensen, H.**, f.31.8.16 i Hamburg. P.&T.1.9.36. Fagp.I 65.39. 1.9.39 mhp. 1.9.42 ass. Kh. Fagp.II 43.48. 1.11.48 jbp.1 Kh. 1.11.53 oass. Kh. 1.12.54 jbp.1 Kh. 1.3.60 ktr. Kh. 25.5.—31.8.70 kst. pm. ved Gentofte postkontor. 1.11.72 postmester ved indleveringspostkontor 6.
- Mortensen, H. A.**, f.16.8.39 i Tønder. P.&T.1.9.55. Fagp.I 77.58. 1.9.58 mhp. 1.9.60 ass. Kh. Fagp.II 54.66. 1.2.67 oass. Kh. 1.3.71 oass. Sønderborg. 1.8.—31.8.72 kst pm. Brørup. 1.6.78 oass. Åbenrå T.
- Mortensen, J. K. S.**, f.27.5.27 i Erritsø. P.&T.1.9.44. Fagp.I 73.47. 1.9.47 mhp. 1.9.49 ass. Brædstrup. 22.4.50 Holstebro. Fagp.II 43.55. 1.5.59 oass. Ringkøbing. 1.4.66 ktr. Rudkøbing. 1.9.69 postmester i Højer.
- Mortensen, K.**, f.14.10.21 i Kh. P.&T.1.8.44 som monter-asspirant. 1.8.46 monter I. 1.4.53 mekaniker II. 1.4.58 mekaniker i 10.lkl. 1.4.62 overmekaniker i 12.lkl. 1.4.65 overmekaniker i 15.lkl. kabeltj. (Kh.).
- Mortensen, K. J. H.**, f.6.1.28 i Kolind. P.&T.1.10.55 som mekaniker aspirant. 1.10.57 mekaniker II. 1.10.58 mekaniker i 10.lkl. 1.4.62 overmekaniker i 12.lkl. 1.4.66 overmekaniker i 15.lkl. 3.ingdistr. (Skåde).
- Mortensen, K. T.**, f.7.5.24 i Odense. P.&T.1.9.41. Fagp.I 84.44. 1.9.44 mhp. 1.9.46 ass. Kh. Fagp.II 49.51. 1.3.55 gdir. 1956 sommerposteksp. Espergærde. 1.6.56 oass. Kh. 1.3.62 ktr. gdir. 1.9.68 overkontrollør gdir. (revkt.).
- Mortensen, L. E.**, fr., f.7.2.48. 1.4.73 tegner p.pr. 1.5.74 tegner gdir. (3. tekn. kt.).
- Mortensen, M. P.**, f.15.10.35 i Astrup. P.&T.1.9.52. Fagp.I 98.55. 1.9.55 mhp. 1.9.57 ass. Kh. 1.1.59 Lyngby radio. 25.6.59 Kh. hfg. Fagp.II 65.63. 1.4.64 oass. Kh. hfg. 1.2.67 gdir. 1.4.69 ktr. gdir. (4.ekspkt.).
- Mortensen, N. L.**, f.8.10.15 i Kolding. P.&T.1.12.47 som hjælpemaskinist. 1.4.50 maskinist. 1.4.53 maskinmester II 2.ingdistr. (Åbenrå). 1.9.62 maskinmester i 18.lkl. 2.ingdistr. (Åbenrå). 1.9.68 telegrafmester i 18.lkl. 2.ingdistr. (Åbenrå).
- Mortensen, N. M.**, f.17.5.55 i Merring. P.&T.1.8.72. Fagp. I 1975. 1.8.75 mhp. 1.8.77 ass. girokt.
- Mortensen, P. K. S.**, f.10.4.19 i Akirkeby. P.&T.1.9.36. Fagp.I 66.39. 1.9.39 mhp. 1.5.43 ass. Kh. Fagp.II 45.46. 1.5.51 gdir. 1.11.53 oass. Kh. 1.1.60 ktr. Kh. 1.11.70 postmester ved indlevpkt. 9.
- Mortensen, R. Leisner**, f.3.9.28 i Hundslund. P.&T.1.9.45. Fagp.I 97.48. 1.9.48 mhp. 1.9.50 ass. Odde. 22.10.51 Langå. 1.11.52 Århus. Fagp.II 63.55. 1.2.56 2.øverpost-insp. 1.11.57 oass. 4.øverpostinsp. 1.4.61 ktr. 2.øverpost-insp. 1.6.64 overkontrollør Århus. 1.3.67 postmester i Padborg.
- Mortensen, S. C.**, f.15.1.57. P.&T.1.8.78 Vejle.
- Mortensen, S. L. H.**, fr., f.16.9.46 i Nyborg. P.&T.16.8.63. Fagp.I 72.66. 1.9.66 mhp. 1.9.68 ass. Kh. Fagp.II 39.72. 1.11.74 oass. Kh. (V).
- Mortensen, V.**, f.14.2.37 i Svendborg. P.&T.1.9.53. Fagp.I 70.56. 1.9.56 mhp. 1.9.58 ass. Kh. Fagp.II 51.63. 1.2.61 oass. Kh. 1.2.67 gdir. 1.7.68 1. overpostinsp. 1.1.71 ktr. 1. overpostinsp. 1.5.78 kst. pm. i Tølløse.
- Moth, J.**, fr., f.1.4.32. 1.1.56 kontorist. 1.4.58 kontorass. II. 1.4.63 kontorass. I. 1.4.76 overkontorassistent girokt.
- Mouritsen, E. M.**, fr., f.19.9.27 i Randers. P.&T.1.10.45. 1.10.48 kontorist. 1.4.58 kontorass. II. 1.4.62 kontorass. I. 1.4.63 overkontorassistent Randers.
- Mulvad, J. M.**, f.11.8.36 i Høglid. P.&T.1.9.55. Fagp.I 84.58. 1.9.58 mhp. 1.9.60 ass. Kh. Fagp.II 51.65. 1.6.60 oass. Kh. 1.1.168 girokt. 1.3.71 oass. Hillerød. 1.5.74-30.11.74 kst. pm. Husted. 1.12.74 ktr. Randers.
- Munch, E.**, f.22.7.53 i Horsens. P.&T.1.8.72. Fagp.I 1975. 1.8.75 mhp. 1.8.77 ass. Kh. 1.12.77 ass. Kh. hfg.
- Munch-Kofoed, J.**, f.13.3.46 i Vestermarie. P.&T.16.8.63. Fagp.I 95.66. 1.9.66 mhp. 1.9.68 ass. Kh. Fagp.II 54.72. 1.7.72 oass. Kh. (Ø).
- Munkstrup, E. V.**, f.10.10.42 i Tårnbæk. 1.2.67 pbud. Postbudfagp. 46.68. 1.1.69 opkm. 1.8.73 elevudd. Fagp.I. 1975. 1.5.76 ass. Kh. 1.2.78 ass. jbpkt. i Kh. (kttj.).
- Munter, P.**, f.6.6.37 i Felsted. P.&T.1.9.54. Fagp.I 64.57. 1.9.57 mhp. 1.9.59 ass. Kh. 1.6.61 jbpkt. i Kh. Fagp.I 43.65. 1.6.66 oass. Kh. 1.10.72 ktr. girokt.
- Muurholm, S. C. K.**, f.20.9.30 i Jels. P.&T.1.9.46. Fagp.I 88.49. 1.9.49 mhp. 1.10.51 ass. Kh. 1.2.54 girokt. Fagp.I 53.57. 1.10.58 gdir. 1.5.60 oass. Silkeborg. 1.10.—31.10.61 kst. pm. Brande. 1.11.64 ktr. Holbæk. 1.4.71 overkontrollør Holbæk. 1.4.75 inspektør Odense.
- Myhre, L. K.**, f.15.8.56 i Rønne. P.&T.1.8.73. Fagp.I 1976. 1.8.76 mhp. 1.8.78 ass. Kh.
- Müller, C. E.**, f.29.12.53 i Ryde sogn. P.&T.1.8.73. Fagp. 1976. 1.8.76 mhp. 1.8.78 ass. Kh.
- Myrvig, H. A. E. R.**, f.3.8.26 i Frcia. P.&T.1.9.43. Fagp. 84.46. 1.9.46 mhp. 1.9.48 ass. Kh. Fagp.II 59.53. 1.5.5 gdir. 1.12.56 oass. girokt. 1.4.61 ktr. girokt. 1.4.64 overkontrollør girokt. 1.11.64 postinspektør gdir. 1.9.71 kontorchef gdir. (postens plan.sekr. og edb.sekr.) 1.10.77 gdir. midlertidig chef for poststyrelsens pen.geafd.
- Myrvig, K. Lillegaard**, fr., f.20.6.27. 1.7.48 kontorist 1.11.56 kontorass. II. 1.4.62 kontorass. I. 1.1.76 overkontorassistent Kh. rtf.
- Myssen, H.**, f.30.11.59. P.&T.1.8.78 Slagelse.
- Mæhle, H. N.**, f.10.1.43 i Randers. P.&T.16.8.60. Fagp. 66.63. 1.9.63 mhp. 1.9.65 ass. Silkeborg. Fagp.II 39.69. 1.3.71 oass. Hjørring. 1.2.—31.5.72 kst. pm. Vrå. Oass Hjørring.
- Mårtens, S. A.**, f.24.4.29 i Fårup. P.&T.1.9.46. Fagp. 64.49. 1.9.49 mhp. 1.9.51 ass. Kh. 1.6.66 oass. Kh. (avis pkt.).
- Møhring, B.**, f.13.2.28 i Bogense. P.&T.1.4.57 som monter aspirant. 1.7.58 mekaniker i 7.lkl. 1.12.59 mekaniker i 10.lkl. 1.4.63 overmekaniker i 12.lkl. 1.4.66 overmekaniker i 15.lkl. radioingjt. 1.10.72 telegrafmester: radioingjt. (Kastrup).
- Mølgaard, E. E.**, fr., f.21.1.43 i Odense. P.&T.16.8.60. Fagp.I 79.63. 1.9.63 mhp. 1.9.65 ass. Kh. 15.5.66 Odens. Fagp.II 38.71. 1.2.73 oass. Odense.
- Møller, A.**, f.14.6.42 i Kh. P.&T.1.5.66. 1.3.68 postbud 16.8.69 elevudd. Fagp.I 103.71. 1.4.72 ass. girokt. Fagp.I 56.74. 1.11.74 oass. girokt. 1.10.79 oass. Kh.
- Møller, A. M.**, fr., f.4.1.54 i Skanderborg. P.&T.16.8.71. Fagp.I 73.74. 1.9.74 mhp. 1.9.76 ass. Kh.



- Møller, B.**, f.5.5.39 i Lemvig. P.&T.1.5.56. Fagp.I 100.59. Tildelt Joseph Michaelsens mindemedalje. 1.5.59 mhp. 1.5.61 ass. Kh. Fagp.II 67(udm.).65. 1.6.66 oass. Kh. 1.2.67 gdir. 1.4.70 ktr. gdir. 1.11.71 ktr. 1. overpostinsp.
- Møller, B. H.**, f.27.5.38 i Hornsyld. P.&T.1.5.55. Fagp.I 78.58. 1.5.58 mhp. 1.5.60 ass. Kh. 1.11.61 Brønderslev. Fagp. II 48.66. 1.2.67 oass. Fjerritslev. 1.4.71 ktr. Fjerritslev. 1.3.78 kst. pm. i Fjerritslev.
- Møller, D. C.**, f.8.4.28. P.&T.3.0.45.1. 1.9.55 monter I. 1.4.58 mek. 1.4.65 overmekaniker 2. ingdistr. (Tønder).
- Møller, E.**, fr., f.11.1.47 i Århus. P.&T.16.8.63. Fagp.I 88.66. 1.9.66 mhp. 1.9.68 ass. Kh. Fagp.II 52.72. 1.2.73 oass. Kh. (F).
- Møller, E.**, f.24.3.50 i Rårup. P.&T.16.8.67 Fagp.I 78.70. 1.9.70 mhp. 1.11.71—30.4.72 tjf. u. løn. 1.9.72 ass. Kh. 15.11.74 Odder. Fagp.II 52.77. Ass. Odder.
- Møller, E. C. K.**, fr., f.22.10.10 i Århus. P.&T.4.2.30. 1.11.34 kontorist. 1.4.46 kontorass. II. 1.4.52 kontorass. I. 1.4.62 overkontorassistent Århus T.
- Møller, E. L.**, f.14.5.30 i Stevelt. P.&T.1.9.48. Fagp.I 99.51. 1.9.51 mhp. 1.9.53 ass. Kh. Fagp.II 58.58. 1.8.58 gdir. 1.4.61 oass. Kh. 1.4.66 ktr. Kh. 1.4.67 gdir. 1.6.69 overkontrollør gdir. 1.4.71 postinspektør gdir. (3. ekspkt.).
- Møller, E. P.**, f.3.8.36 i Alestrup Mark. P.&T. 1.6.53. Fagp.I 81.56. 1.6.56 mhp. 1.6.58 ass. Kh. Fagp.II 54.63. 1.6.64 oass. Kh. 1.2.67 gdir. 1.6.69 ktr. gdir. (5. ekspkt.).
- Møller, G.**, f.1.8.30 i Ørum. P.&T.1.9.46. Fagp.I 84.49. 1.9.49 mhp. 1951 forstærkerprøven. 1.9.51. ass. Skive. Fagp.II 49.57. 1.2.60 oass. Kalundborg. 1.4.64 ktr. Roskilde. 1.9.71 ktr. gdir. 1.2.73 overkontrollør Kh. htg. 1.10.78 inspektør Kh. htg.
- Møller, G. D.**, fr., fhv. sekretær i Dansk Post- og Telegrafforening, f.2.12.41 i Fårup. P.&T.1.9.58. Fagp.I 70.61. 1.9.61 mhp. 1.9.63 ass. Kh. 1.5.65 girokt. Fagp.II 57.67. 1.4.69 oass. Kh. 1.4.76 ktr. gdir. (1. ekspkt.).
- Møller, G. M.**, fr., f.11.10.56 i Mørke. P.&T. 1.8.75 Fåborg. 1.1.77 Holstebro. Fagp.I 1978. 17.4.78 Kh. 1.6.78 Haderslev. 1.8.78 mhp. Haderslev.
- Møller, H.**, f.1.9.21 i Århus. P.&T.1.9.38. Fagp.I 80.41. 1.9.41 mhp. 1943 forstærkerkursus. 1.9.45 ass. Ålborg. 1.7.48 Ålborg T. Fagp.II 49.49. 1.11.53 oass. Ålborg T. 1.11.58 ktr. Kolding T. 1.6.66 overkontrollør Kolding T. 1.7.74 overkontrollør 2. ingdistr.
- Møller, H. K.**, fr., f.16.10.52 i Hvorup. P.&T.16.8.70. Fagp.I 85.73. 1.9.73 mhp. 1.9.75 ass. Kh.
- Møller, H. H.**, f.1.6.61. P.&T.1.8.78 Hjerring.
- Møller, H. J.**, f.27.4.26 i Sillerup. P.&T.1.2.55 som tegneraspirant. 1.2.57 tegner radioingtj. 1.4.62 telegrafmester i 15.lkl radioingtj. 1.11.77 telegrafmester gdir. (1. tekn. kt.).
- Møller I.**, fr., f.13.9.46. P.&T.1.11.74. 1.11.76 tegner radioingtj. (Kh.).
- Møller, I.**, f.29.8.33 i Kolding. P.&T.1.9.52. Fagp.I 82.55. 1.9.55 mhp. 1.9.57 ass. Kh. 1.4.58 girokt. Fagp.II 57.62. 1.4.64 oass. Kh. 1.9.64 gdir. 1.6.69 ktr. gdir. 1.7.77 kst. postinspektør gdir. (3. tekn. kt.)
- Møller, I. S.**, fr., f.9.5.38 i Byrum. P.&T.1.5.56. Fagp.I 73.59. 1.5.59 mhp. 1961 forstærkerprøven. 1.5.61 ass. Kh. htg. Fagp.II 53.66. 1.2.67 oass. gdir. 1.12.71 ktr. kabelingtj.
- Møller, J. F.**, f.31.8.36 i Odense. P.&T.1.9.53. Fagp.I 80.56. 1.9.56 mhp. 1.9.58 ass. Esbjerg. 1.10.62 Nordby Fanø. Fagp.II 44.63. 3.2.-31.5.69 kst. pm. i Vamdrup. 1.9.69 oass. Fanø.
- Møller, J. R.**, fr., f.2.7.56 i Ålborg. P.&T.1.8.74 Kh. Fagp. I 1977. 25.4.77 Kh. 1.8.77 mhp. Kh. 1.10.77 mhp. Bramming.
- Møller, J. P. J.**, f.2.8.47 på Frederiksberg. 1.9.68 pbud. Postbudfagp. 50.71. 1.4.71 opkm. 1.8.72 elevudd. Fagp.I 98.74. 1.4.75 ass. gdir. Fagp.II 52.77. 1.10.77 ass. edbcenteret.
- Møller, K. A.**, fr., f.12.7.32 i Gentofte. P.&T.1.10.53. 1.1.56 kontorist. 1.4.58 kontorass. II. 1.4.63 kontorass. I. 1.9.71 overkontorassistent gdir. 1.10.77 overkontorassistent bygntj. (Kh.).
- Møller, K. J.**, f.23.5.24 i Århus. P.&T.1.11.55 som monteraspirant. 1.3.57 monter I. 1.4.58 mekaniker i 7.lkl. 1.4.59 mekaniker i 10.lkl. 1.4.61 overmekaniker i 12.lkl. 1.4.65 overmekaniker i 15.lkl. 3.ingdistr. (Mejrup).
- Møller, L.**, fr., f.27.5.21 i Kh. P.&T.1.11.38. 1.6.45 kontorist. 1.4.49 kontorass. II. 1.4.54 kontorass. I. 1.4.61 overkontorassistent Kh. rtf.
- Møller, N. H.**, R., f.28.10.21 i Alderslyst, Balle. P.&T.1.9.40. Fagp.I 87.43. 1.9.43 mhp. 1945 forstærkerkursus. 1.4.48 ass. Århus T. 1.12.46 Nykøbing Fl. Fagp.II 59.50. 1.5.52 overtelegrafinsp. 1.8.54 oass. Kh.rtf. 1.4.55 oass. overtelegrafinsp. 1.9.59 ktr. overtelegrafinsp. 1.6.61 overkontrollør Kh.htg. 1.6.62 kst. og 1.4.64 telegrafinspektør overtelegrafinsp. 1.5.68 telegrafbestyrer i Odense.
- Møller, N. K.**, f.16.4.33. 1.10.59 ingeniør. 31.7.60 afsk.e.ans. 16.6.61 ingeniør. 1.12.75 laboratoriefchef telegraflaboratoriet.
- Møller, P. B.**, f.30.5.46 i Kristrup. 1.6.71 pbud. Postbudfagp. 52.72. 1.9.73 opkm. 1.8.73 elevudd. Fagp.I 1975. 1.5.76 ass. Århus.
- Møller, P. C.**, f.2.9.49 i Varnæs. P.&T.16.8.67. Fagp.I 64.70. 1.9.70 mhp. 1.9.72 ass. Padborg. 1.5.76 Tønder. Fagp.II 45.77. Ass. Tønder.
- Møller, P. E.**, f.28.7.55 i Vestermarie sogn. P.&T.1.8.72. Fagp.I 1975. 1.8.75 mhp. 1.8.77 ass. Kh. 10.10.77 ass. Roskilde.
- Møller, P. K.**, f.6.11.35. 1.2.62 mekaniker II. 1.4.64 mekaniker I. 1.4.69 mekaniker. 1.9.76 overmekaniker 2. ingdistr. (Åbenrå).
- Møller, W. B.**, R., H.D., f.7.5.14 i Kh. P.&T.1.9.30. Fagp.I 92.33. 1.9.33 mhp. 1937 forstærkerkursus. 1.6.38 ass. Kalundborg. 1.5.40 kabelingtj. Fagp.II 61.41. 1.5.44 materieldepotet. 1.11.45 oass. girokt. 1.10.48 Kh. 1.7.50 fuldmægtig gdir. 1.5.54 overkontrollør Kh. 1.6.60 postmester ved postvæsenets oplysningskontor og returpostkontoret. 1.12.66 postmester ved toldpostkontoret i København.
- Møllerström, C.**, f.25.1.23 i Kh. P.&T.1.9.40. Fagp.I 80.43. 1.9.43 mhp. 1.4.46 ass. Kh. Fagp.II 41.50. 1.11.55 oass. Kh. 1.4.62 ktr. Kh. 1.9.68 overkontrollør Kh. (postkørselskt.).
- Mørk, H. P.**, f.8.11.15. P.&T.1.7.41 som lpb. Pbfagp. 44.44. 1.7.46 opkm. 1.9.71 pbfmd. 1.5.76 postvagtmester jpbkt. 2 (Fredericia).
- Mørk, S.**, f.13.10.17 i Sattrup. P.&T.1.11.46 som monteraspirant. 1.11.48 monter I. 1.4.52 mekaniker II. 1.12.57 mekaniker I. 1.4.61 overmekaniker. 1.6.62 centralmester 2.ingdistr. 1.4.66 telegrafmester i 18.lkl. 2.ingdistr. (Gram). 1.11.70 overtelegrafmester 2. ingdistr. (Åbenrå).
- Mørkboe, E.**, fr., f.17.9.48 i Rørvig. P.&T.16.8.66. Fagp.I 69.69. 1.9.69 mhp. 1.9.71 ass. Kh. Fagp.II 52.76. Ass. Kh. (Kastrup).
- Maak, J. C.**, f.30.11.25 i Rønne. P.&T. 1.2.51 som monteraspirant. 1.11.52 monter I. 1.4.56 mekaniker II. 1.4.59 mekaniker i 10.lkl. 1.4.61 overmekaniker i 12.lkl. 1.4.63 overmekaniker i 15.lkl. 1.ingdistr. 1.5.68 telegrafmester i 18.lkl. 1.ingdistr. (Kh.).
- Månsson, A.**, fr., f.25.11.45. 1.8.67 kontorass. II. 1.3.71 kontorass. I. 1.7.76 overkontorassistent gdir. (1. ekspkt.).
- Månsson, B.**, f.4.8.52 i Give. P.&T.16.8.69. Fagp.I 75.72. 1.9.72 mhp. 1.9.74 ass. Jelling.
- Maarslet, B.**, fr., f.14.4.55 i Østerlarsker sogn. P.&T. 1.8.72. Fagp.I 1975. 1.8.75. mhp. 1.8.77 ass. Kh. 1.7.78 tjf. u. løn.
- Maarup, H. C. R.**, f.23.5.54. P.&T.1.8.78 Nørresundby.
- Nahrstedt, K. H.**, f.14.5.37 i Bad Sachsa, Harzen. P.&T. 1.9.54. Fagp.I 64.57. 1.5.57 mhp. 1.9.59 ass. Kh. Fagp.II 40.65. 1.6.66 oass. Kh. 1.10.69 oass. Fåborg.
- Neander, H.**, f.2.5.61. P.&T.1.8.78 gdir.
- Nelhorf, P.**, f.21.3.50. P.&T.20.2.70. 1.12.72 pb. Pbfagp. 1974. 1.9.74 opkm. 1.8.75 elevudd. Fagp.I 1977. 1.5.78 ass. 5.6.78 ass. Kh.

- Nellemann, A. L. P., fr., f.7.6.29 i Hasselager. P.&T. 1.9.46. Fagp.I 77.49. 1.9.49 mhp. 1.9.51 ass. Kh. 1.11.51 Grenå. 1.5.54 Århus. 1.1.-30.6.59 u.f.nr. Fagp.II 37.72. 1.7.72 oass. Århus.
- Nellemann, P., f.13.4.42. 1.7.73 tegner radioingtj.
- Nicolaisen, A. C., f.7.11.48 i Løgumkloster. P.&T.1.3.70. 1.3.72 tegner 2. ingdistr.
- Nicolaisen, M. L., fr., f.18.7.54 i Åbenrå. P.&T.16.8.71. Fagp.I 78.74. 1.9.74 mhp. 1.9.76 ass. Kh.
- Nicolaisen, O. H., f.9.3.49 i Kongsmark. P.&T.16.8.66. Fagp.I 87.69. 1.9.69 mhp. 1.9.71 ass. Kh. 15.5.73 Esbjerg. Fagp.II 53.75. Ass. Esbjerg.
- Nielsen, Aage, f.17.5.20 i Kh. P.&T.1.9.37. Fagp.I 82.40. 1.9.40 mhp. 1.6.44 ass. Kh. Fagp.II 57.48. 1.11.49 jbp.1 Kh 1.11.53 oass. Kh. 1.4.60 ktr. Kh. 1.9.71 postmester ved indleveringspostkontor 10.
- Nielsen, Arne, R, medlem af kommissionen for post- og telegrafvesenets fagprøver, f.19.6.32 i Langå. P.&T. 1.9.49. Fagp.I 99.52. 1.9.52 mhp. 1.9.54 ass. Tønder. 22.10.55 Sønderborg. 1.3.58 Århus. Fagp.II 67(udm.)60. 1.7.60 3. overpostinsp. 1.2.61 gdir. 1.4.61 oass. Kh. 1.4.63 ktr. gdir. 1.7.67 kst. postinspektør og 1.9.68 postinspektør gdir. 1.1.73 kst. kontorchef og 1.2.73 kontorchef gdir. 7.4.75 kst. og 1.5.75 afdelingschef gdir. 1.9.76 personaleinspektør gdir.
- Nielsen, A., fr., f.14.10.44 i Skærbæk. P.&T.16.8.61. Fagp.I 84.64. 1.9.64 mhp. 1.9.66 ass. Kh. 1.7.67 girokt. Fagp.II 44.70. 1.3.71 oass. girokt. 28.5.-27.9.73 tjf. u. løn. Oass. girokt.
- Nielsen, A. E., fr., f.31.7.53 i Nørre Kongerslev. P.&T. 16.8.70. Fagp.I 77.73. 1.9.73 mhp. 1.9.75 ass. Kh.
- Nielsen, A. G., f.5.4.32 i Slagelse. P.&T.1.9.48. Fagp.I 75.51. 1.9.51 mhp. 1.9.53 ass. Kh. hgt. 24.4.54 Kh. 1.4.55 Tórshavn. Fagp.II 43.60. 1.4.62 oass. Tórshavn. 1.4.65 ktr. Tórshavn. 1.1.66 post- og telegrafkasserer i 21.lkl. Tórshavn. 1.7.67 overkontrollør Tórshavn.
- Nielsen, A. G. K., fr., f.18.5.48 i Fausing. P.&T.16.8.65. Fagp.I 70.68. 1.9.68 mhp. 1.9.70 ass. Lyngby radio. 1971 radiocertifikat af I. kl. Fagp.II 40.75. 1.10.76 oass. gdir. (4. ekspkt.).
- Nielsen, A. H., f.23.12.49 i Århus. P.&T.16.8.68. Fagp.I 62.71. 1.9.71 mhp. 1.9.73 ass. Kh. Fagp.II 39.78. Ass. Kh.
- Nielsen, A. I., f.2.7.18. 1.8.46 telegrafarbejder. 1.4.51 monter II. 1.4.55 monter I. 1.4.58 distriktsmonter. 1.4.62 overmonter. 1.8.63 linjemester 2. ingdistr. (Tønder).
- Nielsen, A. J., f.6.7.23. 1.4.46 telegrafarbejder. 1.4.51 monter II. 1.8.55 monter I. 1.4.58 distriktsmonter. 1.4.62 overmonter. 1.4.65 linjemester 2. ingdistr. (Haderslev).
- Nielsen, A. K., f.14.4.50 i Virum. P.&T.14.8.70. 1.9.73 pb. Pbfagp. 1973. 1.9.73 opkm. 1.8.74 elevudd. Fagp.I 1976. 1.5.77 ass. Helsingør. 1.6.77 ass. Kh.
- Nielsen, A. L., fr., f.28.7.48 i Kjellerup. P.&T.16.8.66. Fagp.I 79.69. 1.9.69 mhp. 1.9.71 ass. Kh. 1.10.72 gdir. Fagp.II 44.75. 6.12.76-5.3.77 tjf. u. løn. Ass. gdir. (økon. omikt.).
- Nielsen, A. L., fr., f.29.4.49. 1.3.71 kontorass. II. 1.9.73 tegner kabelingtj.
- Nielsen, A. M., fr., Tildelt fortjenstmedaillen i sølv, ihv. næstformand for Dansk Post- og Telegraf-forening, f.3.1.18 i Odense. P.&T.1.1.38. 1.2.42 kontorist. 1.4.49 kontorass. II. 1.4.57 kontorass. I. 1.4.66 overkontorassistent Odense T.
- Nielsen, A. M., fr. f.16.5.48. 1.10.71 kontorass. II. 1.4.73 kontorass. I. 1.8.73 elevudd. Fagp.I 1975. 1.5.76 ass. Kh. 1.10.77 ass. opm.s kt.
- Nielsen, A. M., fr., f.18.6.54 i St. Regstrup. P.&T.1.8.72. Fagp.I 1975. 1.8.75 mhp. 1.8.77 ass. Kh.
- Nielsen, A. M., inspektør for Dansk Post- og Telegrafmuseum, f.13.8.29 i Ålborg. P.&T. 1.3.56 som tegneraspirant. 1.3.58 tegner kabelingtj. 1.4.62 tegner i 15. lkl. kabelingtj. 1.7.70 tegner i 15. lkl. gdir. 1.4.71 telegrafmester (2. ekspkt.).
- Nielsen, A. P., f.24.5.20 i Vinderstev. P.&T.1.9.38. Fagp.I 97.41. 1.9.41 mhp. 1.9.44 ass. Grindsted. Fagp.II 44.49. 1.11.49 jbp.2 Frclia. 1.7.53 oass. Skive. 1.10.58 postmester i Sindal.
- Nielsen, A. S., f.14.9.37 i Fredericia. P.&T.1.9.55. Fagp.I 76.58. 1.9.58 mhp. 1.9.60 ass. Kh. Fagp.II 53.67. 1.7.67 oass. Kh. (K.).
- Nielsen, B., f.8.9.18 i Esbjerg. P.&T.1.3.43 som hjælpeingeniør. 1.7.45 ingeniør radioingtj. 1.4.46 telegrafingeniør III radioingtj. 1.11.50 gdir. 1.4.51 telegrafingeniør II gdir. 1.11.54 kontorchef gdir. 1.4.57 afdelingsingeniør gdir. 1.7.69 overingeniør gdir. (1.tekn. kl.).
- Nielsen, B., f. 1.1.33 i Fåborg. P.&T.1.5.49. Fagp.I 108. (udm.)52. Tildelt Joseph Michaelsens mindemedalje. 1.5.52 mhp. 1954 forstærkerprøven. 1.5.54 ass. Århus T. 1.10.54 Kh.rtf. 1.9.58 kabelingtj. Fagp.II 60.59. 1.9.60 oass. kabelingtj. 1.1.65 ktr. girokt. 1.12.75 overkontrollør girokt.
- Nielsen, B., f.11.1.45 i Bastrup, Lyby. P.&T.16.8.62. Fagp.I 84.65. 1.9.65 mhp. 1.9.67 ass. Hurup Thy. 1.1.72: tj. under Den kgl. Grønlandske Handel. 15.5.73 ass. Ålborg. Fagp.II 51.76. 1.12.76 oass. Ålborg.
- Nielsen, B., f.13.2.53 i Tønder. P.&T.16.8.70. Fagp.I 82.73. 1.9.73 mhp. 1.9.75 ass. Esbjerg.
- Nielsen, B., f.12.6.39. 1.10.66 telegrafarbejder. 1.9.68 mekaniker. 1.7.73 linjemester I. ingdistr.
- Nielsen, B., f.22.7.45. P.&T.1.7.70. 1.7.72 pb. Pbfagp. 1972. 1.3.73 opkm. 1.8.74 elevudd. Fagp.I 1976. 1.5.77 ass. Kh.
- Nielsen, B., fr., f.20.1.51 P.&T.1.5.70. 1.5.72 kontorass. II. 1.9.72 kontorass. I. 1.8.74 elevudd. Fagp.I 1976. 1.5.77 ass. Kh.
- Nielsen, B. B., fr., f.25.2.47 i Odense. P.&T.16.8.64. Fagp.I 71.67. 1.9.67 mhp. 1.9.69 ass. Kh. 15.5.72 Haderslev. 15.5.73 Odense. Fagp.II 49.74. Ass. Odense. 1.9.77 tjf. u. løn.
- Nielsen, B. B., f. 4.9.54 i Roskilde. P.&T. 1.8.75 Fredensborg. 1.1.77 Roskilde. Fagp.I 1978. 17.4.78 Kh. 1.8.70: mhp. Kh.
- Nielsen, B. F., f.23.11.37 i Kappel. P.&T.1.9.54. Fagp.I 74.57. 1.9.57 mhp. 1.9.59 ass. Frederiksværk. 1.9.62 Hillerød. Fagp.II 45.64. 1.6.66 oass. Hillerød. 1.12.73 ktr. Hillerød.
- Nielsen, B. J., f.8.6.31 i Tommerup. P.&T.1.5.50. Fagp.I 78.53. 1.5.53 mhp. 1.5.55 ass. Birkerød. 1.5.56 Kh. 1.12.57 jbp.1 Kh. Fagp.II 58.61. 1.10.62 oass. Kh. 1.11.64 Midelfart. 1.4.69 ktr. Kolding.
- Nielsen, B. M., f.25.11.36 i Randers. P.&T.16.5.53. Fagp.I 55.56. 1.6.56 mhp. 1.6.58 ass. Kh. Fagp.II 38.64. 1.4.65 oass. Kh. 1.12.76 ktr. Kh. (Ballerup).
- Nielsen, B. R., f.19.11.54 i Skelund. P.&T.1.8.72. Fagp.I 1975. 1.8.75 mhp. 1.8.77 ass. Randers. 1.10.77 ass. Hadsund.
- Nielsen, B. R., f.16.6.32 i Gisløng. P.&T.1.9.49. Fagp.I 83.52. 1.9.52 mhp. 1.9.54 ass. Kh.hgt. Fagp.II 54.60. 1962 sommerposteksp. Snekkersten. 1.6.62 oass. Kh. 1.9.68 ktr. Kh. (postens kundetj.). 1.4.71 ktr. opm. (postens kundetj.). 1.1.78 postinspektør gdir. (pengeafd.).
- Nielsen, B. S., f. 25.2.47 i Hvornum. P.&T.16.8.64. Fagp.I 86.67. 1.9.67 mhp. 1.9.69 ass. Kh. 15.5.70 Herring. 1.9.72 Århus. 1.5.73 3. overpostinsp. Fagp.II 55.73. 1.12.76 oass. 3. overpostinsp.
- Nielsen, B. S., fr., f.11.2.54 i Tange. P.&T.16.8.71. Fagp.I 77.74. 1.9.74 mhp. 1.9.76 ass. Skærbæk.
- Nielsen, B. T., fr., f.3.8.55 i Slagelse. P.&T.1.8.72. Fagp.I 1975. 1.8.75 mhp. 1.8.77 ass. Slagelse.
- Nielsen, C., f.20.12.25 i Skanderborg. P.&T.1.10.48 som monteraspirant. 1.10.50 monter I. 1.9.55 mekaniker II. 1.4.60 mekaniker i 10.lkl. 1.4.63 mekaniker i 12.lkl. 1.4.66 telegrafmester i 15. lkl. 3.ingdistr. 1.4.71 telegrafmester 3. ingdistr.
- Nielsen, C. A. P., f.30.5.16 i Viborg. P.&T.25.5.39. 1.12.42 landpostbud. 1.9.44 postbud. Postbudfagp. 42.45. 1.4.47 overpakmester. 1.1.64 postvagtmester. 1.4.69 postvagtmester i 15.lkl. jbp.1 Kh.
- Nielsen, C. B., R, f.20.3.16 i Århus. P.&T.1.9.35. Fagp.I 78.38. 1.9.38 mhp. 1940 forstærkerkursus. 1.9.41 ass. Kh. rtf. Fagp.II 51.46. 1.11.47 gdir. 1.9.51 oass. gdir. 1.4.53 fuldmægtig gdir. 1.12.56 overkontrollør gdir. 1.5.61 telegrafinspektør gdir. 1.9.68 telegrafinspektør gdir. 1.1.71 telegrafbestyrer ved hovedtelegrafkontoret.

- Nielsen, C. B., f.9.4.54 i Ørsted. P.&T.16.8.71. Fagp.I 87.74. 1.9.74 mhp. 1.9.76 ass. gdir. 1.9.78 ass. p. og t. skolen.
- Nielsen, C. G., fr., f.18.3.54 i Svendborg. P.&T.16.8.71. Fagp.I 89.74. 1.9.74 mhp. 1.9.76 ass. Kh. 1.10.78 ass. gdir. (1. ekspkt.).
- Nielsen, C. G., fr., f.22.1.13 i København. P.&T.1.1.35. 1.5.37 kontorist. 1.4.46 kontorass. II. 1.4.54 kontorass. I. 1.4.63 overkontorassistent Kh. rtf.
- Nielsen, C. J., f.2.7.28. P.&T.1.6.54 som tilgarb. 1.4.62 montør. 1.5.65 overmontør. 1.9.73 tegner 2. ingdistr. (Kolding).
- Nielsen, C. J. K., f.15.7.46 i Sanderum. P.&T.16.8.64. Fagp.I 82.67. 1.9.67 mhp. 1.9.69 ass. Kh. 15.5.71 Brande. Fagp.II 50.74. Ass. Brande.
- Nielsen, E., fr., f.15.9.53 i Kh. P.&T.1.8.72. Fagp.I 1975. 1.8.75 mhp. 1976 forstærkerprøven. 1.8.77 ass. Kh. htg. 1.7.78 ass. kabelingtj.
- Nielsen, E., f.14.7.23 i Helsingør. P.&T.1.9.48 som monteraspirant. 1.9.50 montør I. 1.7.55 mekaniker II. 1.4.61 mekaniker i 10.kl. 1.1.62 mekaniker i 12.kl. 1.4.66 overmekaniker i 15.kl. 2.ingdistr. (Tønder).
- Nielsen, E., f.24.5.32 i Århus. P.&T.1.10.58 som mekanikeraspirant. 1.10.60 mekaniker i 7.kl. 1.10.61 mekaniker i 10.kl. 1.4.64 mekaniker i 12.kl. 1.9.68 overmekaniker i 12.kl. 1.4.69 overmekaniker i 15.kl. 2.ingdistr. (Højen).
- Nielsen, E., fr., f.5.2.36 i Lindholm. Bodilsker sogn. P.&T.1.9.52. Fagp.I 74.55. 1.9.55 mhp. 1.9.57 ass. Hørsholm. 1.12.57 Birkerød. 1.11.58 Tåstrup. 1.6.63 Holbæk. Fagp.II 45.66. 1.8.66 Roskilde. 13.10.67-12.1.68 u.f.nr. 1.7.68 oass. Roskilde. 1.4.-30.9.71 tjf. u. løn. Oass. Roskilde.
- Nielsen, Elgil, f.31.3.46 i Breum. P.&T.16.8.63. Fagp.I 71.66. 1.9.66 mhp. 1.9.68 ass. Kh. 19.12.68 Kh. rtf. 1970 forstærkerprøven. 1.1.3.70 Kh. htg. Fagp.II 40.72. 1.2.73 oass. kabelingtj. 1.12.75 oass. gdir. (administrationsafd.).
- Nielsen, Ejler, f.6.6.45 i Søby Ærø. P.&T.16.8.63. Fagp.I 69.66. 1.9.66 mhp. 1.9.68 ass. Kh. 1.9.70-31.3.71 tjf. u. løn. Fagp.II 38.75. 1.1.78 oass. Kh. (Gentofte).
- Nielsen, E., f.30.8.21. P.&T.1.5.37. 1.9.45 postbud. Postbudfagp. 47.47. 1.10.48 overpakmester. 1.9.63 postbudformand. 1.4.65 postvagtmester jbp. 2 Frčia.
- Nielsen, E. B., f.3.7.47 i Bodilsker. P.&T.16.8.64. Fagp.I 78.67. 1.9.67 mhp. 1.9.69 ass. Gilleleje. 1.11.70 Kh. htg. Fagp.II 41.73. 1.1.75 oass. Kh. htg. 1977 forstærkerprøven. Oass. Kh. htg.
- Nielsen, E. B., fr., f.17.8.51 i Gråsten. P.&T.16.8.68. Fagp.I 78.71. 1.9.71 mhp. 1.9.73 ass. Kh.
- Nielsen, E. E. L., f.28.11.18 i Alborg. P.&T.1.9.43. 1.9.45 postbud. Postbudfagp. 49.46. 1.2.47 overpakmester. 1.9.51 pakmesterformand. 1.9.57 postbudformand. 1.4.65 postvagtmester. 1.7.69 postvagtmester i lr. 17 Kh. (pakkepkt.).
- Nielsen, E. F., fr., f.27.9.47. P.&T.1.11.69. 1.11.71 kontorass. II. 1.9.74 kontorass. I. 1978 forstærkerprøven. 1.6.78 ass. Kh. htg.
- Nielsen, E. F., fr., f.16.6.32 i Hillerød. P.&T.1.9.48. Fagp.I 73.51. 1.9.51 mhp. 1.9.53 ass. Fakse. 1.9.54 Kh. 2.10.60 -1.1.61 u.f.nr. Fagp.II 41.61. 1.4.62 oass. Kh. 2.10.62-1.4.63 u.f.nr. 1.10.71 ktr. Kh. (Lyngby).
- Nielsen, E. G., fr., f.26.8.51 i Dybe. P.&T.16.8.69. Fagp.I 85.72. 1.9.72 mhp. 1.9.74 ass. Kh.
- Nielsen, E. H., f.14.12.55 i Resen sogn. P.&T.1.8.72. Fagp.I 1975. 1.8.75 mhp. 1.8.77 ass. Kh. 1.10.77 ass. Horsens.
- Nielsen, E. K., fr., f.13.8.36 i Byrum. P.&T.1.5.54. Fagp.I 65.57. 1.5.57 mhp. 1.9.59 ass. Kh. Fagp.II 38.69. 1.10.69 oass. Kh. (Chlund.).
- Nielsen, E. M., fr., f.5.6.19 i Århus. P.&T.1.9.37. Fagp.I 79.40. 1.9.40 mhp. 1.9.43 ass. Grenå. 1.12.45 ass. Kh. Fagp.II 41.47. 1.3.53 oass. Frhavn. 1.4.65 ktr. Frhavn.
- Nielsen, E. M. M., fr., f.27.3.13 i Kh. P.&T.1.10.34. 1.4.37 kontorist. 1.4.48 kontorass. II. 1.4.59 kontorass. I. 1.5.66 overkontorassistent girokt.
- Nielsen, E. N., f.10.7.37 i Højer. P.&T.1.9.54. Fagp.I 103.57. Tildelt Joseph Michaelsens mindemedalje. 1.9.57 mhp. 1.9.59 ass. Kh. Fagp.II 62.64. 1.2.65 oass. Kh. 1.4.67 1. overpostinsp. 1.6.69 ktr. gdir. 1.9.75 postinspektør gdir. (2. ekspkt.).
- Nielsen, E. Q., fr., f.17.12.30 i Hjeds. P.&T.1.9.48. Fagp.I 66.51. 1.9.51 mhp. 1.9.53 ass. Kh. 1.8.56 girokt. Fagp.II 42.63. 1.4.64 oass. girokt. 1.7.74 ktr. girokt.
- Nielsen, E. V., f.31.8.19 på Aldt Mark. P.&T.1.9.36. Fagp.I 53.39. 1.9.39 mhp. 1.9.43 ass. Kh. Fagp.II 39.46. 1.5.47 jbp.2 Frčia. 1.5.53 Frčia. 1.10.53 oass. Århus. 1.6.59 postmester i Otterup.
- Nielsen, F. A., f.5.5.56 i Ulsted sogn. P.&T.1.8.73. Fagp.I 1976. 1.8.76 mhp. 1.3.78 ass. Kh.
- Nielsen, F. la Cour, f.11.9.44 i Svendborg. P.&T.16.8.61. Fagp.I 87.64. 1.9.64 mhp. 1.9.66 ass. Kh. Fagp.II 45.70. 1.9.70 oass. Kh. 1.9.73 jbp.1 Kh. (kttj.).
- Nielsen, F. E., f.29.10.33 i Rørup. P.&T.1.5.50. Fagp.I 93.53. 1.5.53 mhp. 1.5.55 ass. Kh. 22.10.55 Fjerritslev. 1.10.57 Alborg. Fagp.II 65.61. 1.11.61 oass. Brønderslev. 1.11.64 ktr. 4. overpostinsp. 1.4.69 postinspektør i 4. distrikt.
- Nielsen, F. E. J., f.22.8.39 i Kh. P.&T.1.9.55. Fagp.I 65.58. 1.9.58 mhp. 1.9.60 ass. Kh. Fagp.II 48.65. 1.2.67 oass. Kh. (postens kundetj.). 1.4.71 ktr. girokt.
- Nielsen, F. G., f.8.4.46. P.&T.1.8.67. 1.8.69 pb. Pbfagp. 49.72. 1.4.73 opkm. 1.8.74 elevudd. Fagp.I 1976. 1.5.77 ass. Århus.
- Nielsen, G., f.1.10.18 i Østbæk. P.&T.1.9.35. Fagp.I 86.38. 1.9.38 mhp. 1940 forstærkerkursus. 1.10.42 ass. kabelingtj. Fagp.II 53.45. 1.12.46 gdir. 1.7.51 oass. Kh. 1.12.51 kabelingtj. 1.4.57 ktr. kabelingtj. 1.4.62 overkontrollør kabelingtj. 1.4.65 telegrafinspektør kabelingtj. (Kh.).
- Nielsen, G., fr., f.12.11.26 i Odense. P.&T.1.6.45. 1.12.47 kontorist. 1.11.54 kontorass. II. 1.4.61 kontorass. I. 1.4.66 overkontorassistent Århus.
- Nielsen, G. E., f.15.4.31. 1.12.56 montør I. 1.4.58 mkaniker II. 1.4.63 mekaniker I. 1.4.66 mekaniker. 1.6.71-30.4.72 tjf. u. løn. 1.9.76 overmekaniker 3. ingdistr. (Århus).
- Nielsen, G. F., fr., f.14.8.54 i Rønne. P.&T.1.8.72. Fagp.I 1975. 1.8.75 mhp. 1.8.77 ass. Kh. 1.9.77 ass. gdir. (pengeafd.).
- Nielsen, G. H., fr., f.2.10.41 i Højrup. P.&T.1.5.58. Fagp.I 87.61. 1.5.61 mhp. 1963 forstærkerprøven. 1.5.63 ass. Kh. htg. 1.8.67-31.7.68 u.f.nr. 31.7.68 afsk. e. ans. 1.1.70 ass. gdir. Fagp.II 56.75. 1.11.75 oass. gdir. (økonomi-afd.).
- Nielsen, G. I., fr., f.3.10.55 i Degerfors. P.&T. 1.8.75 Haslev. 1.1.77 Roskilde. Fagp.I 1978. 17.4.78 Kh. 1.6.78 Roskilde. 1.8.78 mhp. Roskilde.
- Nielsen, H., f.2.3.29 i Kh. P.&T.1.9.47. Fagp.I 90.50. 1.9.50 mhp. 1.9.52 ass. Århus T. 1953 forstærkerprøven. 7.4.53 Kh.rtf. Fagp.II 46.59. 1.9.60 oass. Kh.rtf. 1.4.65 ktr. Kh.rtf.
- Nielsen, H., f.10.11.31 i Fjederholt. P.&T.1.9.49. Fagp.I 75.52. 1.9.52 mhp. 1.9.54 ass. Kolding T. 1954 forstærkerprøven. 11.12.54 Alborg T. Fagp.II 51.61. 1.6.62 oass. Alborg T. 1.4.69 ktr. Århus T.
- Nielsen, H. A., f.23.6.47 i Frejlev. P.&T.16.8.64. Fagp.I 75.67. 1.9.67 mhp. 1.9.69 ass. Kh. 18.12.69 Lyngby radio. 1971 radiocertifikat af I kl. Fagp.II 48.73. 1.3.75 oass. Lyngby radio.
- Nielsen, H. A. I., fr. f.17.9.26. 1.4.49 kontorist. 1.4.56 kontorass. II. 1.4.62 kontorass. I. 1.1.76 overkontorassistent Kh. rtf.
- Nielsen, H. B., f.26.3.56 i Frederikshavn. P.&T.1.8.73. Fagp.I 1976. 1.8.76 mhp. 1.8.78 ass. gdir. (1. ekspkt.).
- Nielsen, H. E., f.22.5.29 i Vejlbj. P.&T.1.5.46. Fagp.I 73.49. 1.5.49 mhp. 1.5.51 ass. Kh. 1.5.52 Hobro. 1.7.54 Års. Fagp.II 42.55. 1.5.60 oass. Herring. 1.4.66 ktr. Århus.
- Nielsen, H. E., f.13.10.20 i Videbæk. P.&T.1.8.43. 1.7.45 postbud. Postbudfagp. 47.47. 1.2.48 overpakmester. 1.6.55 pakmesterformand. 1.4.58 postbudformand. 1.2.60 postvagtmester. 1.4.69 postvagtmester i 15.kl. Odense.

- Nielsen, H. G., R, f.29.11.19 i Haderslev. P.&T.1.9.36. Fagp.I 64.39. 1.9.39 mhp. 1.12.43 ass. Sønderborg. Fagp. II 39.48. 1.5.51 Nykøbing Fl. 1.7.53 oass. Gråsten. 1.5.60 ktr. Odense. 1.12.69 postmester i Gråsten.
- Nielsen, H. H., f.27.5.43 i Ellinge. P.&T.16.8.59. Fagp.I 92.62. 1.9.62 mhp. 1.9.64 ass. Helsingør. Fagp.II 56.68. 1.10.69 oass. gdir. 1.2.74 Kh. 1.2.76 ktr. Nykøbing Fl.
- Nielsen, H. H., f.30.7.50 i Kalundborg. P.&T.16.8.68. Fagp.I 86.71. 1.9.71 mhp. 1.9.73 ass. Fredericia. Fagp.II 49.77. 1.10.77 ass. 2. overpostinsp.
- Nielsen, H. J., f.10.4.21 i Slagelse. P.&T.1.9.37. Fagp.I 79.40. 1.9.40 mhp. 1.5.45 ass. Helsingør. 1.2.46 Frværk. 1.5.51 Kh. Fagp.II 41.52. 1.4.54 oass. Kh. 1.6.60 ktr. Kh. 1.10.62 postmester i Præsto.
- Nielsen, H. J., f.14.6.24 i Alborg. P.&T.1.9.41. Fagp.I 85.44. 1.9.44 mhp. 1.9.46 ass. Kh. Fagp.II 60.51. 1.6.51 jbp.1 Kh. 1.12.53 gdir. 1.12.55 oass. 1.ingdistr.s kt 1.4.61 ktr. 1.ingdistr.s kt. 1.4.65 overkontrollør 1.ingdistr.s kt. 1.4.75 inspektør 1.ingdistr.s kt.
- Nielsen, H. J., f.27.5.49 i Føvling. P.&T.16.8.67. Fagp.I 85.70. 1.9.70 mhp. 1.9.72 ass. Kh. Fagp.II 61.76. 1.10.76 gdir. 1.6.78 oass. gdir. (3. ekspkt.).
- Nielsen, H. K. S., f.5.6.25 i Vodder. P.&T.1.12.46 som reservepostbud. 1.12.48 postbud. Postbudfagp.54(udm.).50. 1.5.50 overpakm. 1.9.50 elevudd. Fagp.I 104.52. 1.5.53 ass. Kh. Fagp.II 60.56. 1.11.56 oass. Kh. 1.4.62 ktr. Kh. 1.9.68 overkontrollør Kh. 1.6.73 post- og telegrafkasserer Kh. (V).
- Nielsen, H. M. L., fr., f.14.5.49 i Jydstrup. P.&T.16.8.66. Fagp.I 75.69. 1.9.69 mhp. 1.9.71 ass. Kh. Fagp.II 45.76. 1.1.78 oass. girokt.
- Nielsen, H. R., f.20.9.32 i Kh. P.&T.1.9.49. Fagp.I 101.52. 1.9.52 mhp. 1953 forstærkerprøven. 1.9.54 ass. Kh.rtf. Fagp.II 62.59. 1.4.61 oass. Kh.rtf. 1.6.65 ktr. kabelingjtj. (kttj.). 1.1.71 overkontrollør kabelingjtj. (kttj.). 1.2.78 ig. inspektør radioingjtj. (kttj.).
- Nielsen, H. V., f.6.12.19 i St.Jørgensbjerg. P.&T.1.9.36. Fagp.I 82.39. 1.9.39 mhp. 1.1.44 ass. Kh. Fagp.II 42.48. 1.11.48 jbp.1 Kh. 1.8.52 oass. jbp.1 Kh. 1.10.58 postmester i Nørre Nebel.
- Nielsen, I. B., fr., f.22.11.21 i Århus. P.&T.1.9.41. Fagp.I 84.44. 1.9.44 mhp. 1.9.46 ass. Vordingborg. 1.5.47 Køge. Fagp.II 37.53. 1.9.56 oass. Kh. 14.12.60—28.2.61 kst. pm. ved indlevpkt. 31. 1.3.65 postmester ved indlevpkt. 34.
- Nielsen, I. B., fr., f.3.9.49 i Skive. P.&T.16.8.67. Fagp.I 68.70. 1.9.70 mhp. 1.9.72 ass. Lyngby radio. 1.5.75 ass. Skagen radio. Fagp.II 44.77. Ass. Skagen radio.
- Nielsen, I. D., f.31.8.40 i Ramsing. P.&T.1.9.56. Fagp.I 92.59. 1.9.59 mhp. 1.9.61 ass. Holbæk. 1.6.63 afl. 1.district. 1.4.66 Roskilde. Fagp.II 65.66. 1.2.67 oass. gdir. 1.9.70 ktr. 4. overpostinsp. 1.6.74 overkontrollør Alborg.
- Nielsen, I. G., f.6.4.55 på Frederiksberg. P.&T.1.8.73. Fagp.I 1976. 1.8.76 mhp. 1.8.78 ass. Kh.
- Nielsen, I. K. B., fr., f.12.7.40 i Tylstrup. P.&T.1.5.57. Fagp.I 76.60. 1.5.60 mhp. 1.5.62 ass. Fr.havn. Fagp.II 46.67. 1.9.70 oass. Alborg.
- Nielsen, I. L., fr., f.22.6.47 i Asted. P.&T.16.8.63. Fagp.I 74.66. 1.9.66 mhp. 1.9.68 ass. Kh. 19.12.68 Lyngby radio. 1970 radiocertifikat af 1. kl. 1.5.72 ass. Skagen radio. Fagp.II 47.73. 1.7.74 oass. Skagen radio. 1.3.76 ktr. Skagen radio.
- Nielsen, I. M., fr., f.5.5.47. P.&T.1.6.70. 1.6.72 tegner 3. ingdistr.
- Nielsen, I. M. E., fr. f.17.10.16. 1.11.40 kontorist. 1.4.46 kontorass. II. 1.4.56 kontorass. I. 1.1.76 overkontorassistent Roskilde.
- Nielsen, I. M. W., fr., f.17.10.53 i Horsens. P.&T.16.8.71. Fagp.I 88.74. 1.9.74 mhp. 1.9.76 ass. Kh. 1.4.77 ass. gdir. (3. ekspkt.).
- Nielsen, I. S., R. f.3.4.30 i Horsens. P.&T.1.5.47. Fagp.I 101.50. 1.5.50 mhp. 1952 forstærkerprøven. 1.5.52 ass. Kh. rtf. Fagp.II 60.58. 1.1.59 ass. gdir. 1.5.59 oass. 3. overpostinsp. 1.6.63 ktr. 1. overpostinsp. 1.5.67 postinspektør i 1. district. 1.11.71 postmester i Slagelse.
- Nielsen, I. S., fr., f.26.10.40 i Skanderup. P.&T.1.9.57. Fagp.I 85.60. 1.9.60 mhp. 1.10.64 ass. Kh. 20.11.64—19.2.65 u.f.nr. Fagp.II 46.68. 1.10.69 oass. Kh. 1.1.71 gdir. 1977 forstærkerprøven. 26.5.77 oass. Kh. htg.
- Nielsen, I. S., fr., f.28.1.53 i Jerne. P.&T.16.8.71. Fagp.I 83.74. 1.9.74 mhp. 1.9.76 ass. girokt.
- Nielsen, J., f.25.9.24 i Vissenbjerg. P.&T.1.9.41. Fagp.I 86.44. 1.9.44 mhp. 1.9.46 ass. Kh. Fagp.II 54.53. 1.12.55 oass. Kh. 1.10.62 ktr. Kh. (Ø).
- Nielsen, J., f.10.3.39 i Vennebjerg. P.&T.1.9.56. Fagp.I 95.59. 1.9.59 mhp. 1.9.61 ass. Roskilde. 16.4.62 Kolding T. 1963 forstærkerprøven. 9.3.63 Kh. rtf. Fagp.II 56.66. 1.2.67 oass. gdir. 1.9.73 ktr. gdir. (2. tekn. kt.).
- Nielsen, J., f.3.7.39 i Hvorslev. P.&T.1.9.55. Fagp.I 65.58. 1.9.58 mhp. 1.9.60 ass. Kh. 1.1.62 Frcia. 1.12.64 jbp.2 Frcia. Fagp.II 43.67. 1.1.68 oass. jbp.2 Frcia. 1.3.69 oass. Fjerritslev. 1.12.77 ktr. Alborg.
- Nielsen, J. A. N., f.26.6.16 i Stege. P.&T.1.9.32. Fagp.I 57.35. 1.9.35 mhp. 1.7.40 ass. Grindsted. 1.5.41 Kh. 1949 sommerposteksp. Espergærde. 1.11.58 oass. Kh. 1.11.66 postmester ved indlevpkt. 51
- Nielsen, J. B., f.26.2.53 i Slagelse. P.&T.16.8.71. Fagp.I 88.74. 1.9.74 mhp. 1.9.76 ass. Kh. 1.10.77 ass. 1. overpostinsp.
- Nielsen, J. B., fr., f.2.12.54 i Bjolderup. P.&T.1.8.72. Fagp.I 1975. 1.9.75 mhp. 1.8.77 ass. Hillerød.
- Nielsen, J. C., f.1.5.30 i Kh. P.&T.1.9.48. Fagp.I 70.51. 1.9.51 mhp. 1.9.53 ass. Løgumkloster. 1.11.54 Åbenrå. 1.8.59 2.ingdistr.s kt. Fagp.II 40.60. 1.4.62 oass. 2.ingdistr.s kt. 1.5.67 ktr. 2.ingdistr.s kt.
- Nielsen, J. C., f.22.4.56. P.&T.1.8.78 gdir.
- Nielsen, J. E., f.16.4.48 i Hastrup, Terslev. P.&T.16.8.65. Fagp.I 63.68. 1.9.68 mhp. 1.9.70 ass. Kh. 15.5.71 ass. Helsingør. Fagp.II 38.77. Ass. Helsingør.
- Nielsen, J. F., f.30.6.48 i Øster Hæsingø. P.&T. 16.8.65. Fagp.I 81.68. 1.9.68 mhp. 1.9.72 ass. Kh. 15.11.72 Vejle. Fagp.II 47.74. 15.5.75 Odense. 1.6.78 ass. Fåborg.
- Nielsen, J. H., f.25.2.50 i Vrejlev. P.&T.16.8.67. Fagp.I 66.70. 1.9.70 mhp. 1.9.72 ass. Kh. 1.8.74 gdir. Fagp.II 48.76. 1.6.77 ass. Nørresundby.
- Nielsen, J. K., f.14.4.30 i Vilhelmsminde. P.&T.1.5.49. Fagp.I 86.52. 1.5.52 mhp. 1.5.54 ass. Hjørring. Fagp.II 49.60. 1.11.61 ass. Hjørring. 1.4.67 ktr. Hjørring.
- Nielsen, J. K., fr., f.9.9.43 i Dronninglund. P.&T.16.8.60. Fagp.I 80.63. 1.9.63 mhp. 1.9.65 ass. Frhavn. 1.11.66 Alborg. Fagp.II 41.69. 1.3.71 oass. Alborg.
- Nielsen, J. L., f.7.7.54 i Esbjerg. P.&T.1.8.73. Fagp.I 1976. 1.8.76 mhp. 1.8.78 ass. Esbjerg.
- Nielsen, J. M., f. 5.4.40 i Østbirk. P.&T.1.9.57. Fagp.I 78.60. 1.9.60 mhp. 1.9.62 ass. Kh. 1.8.64 Roskilde. Fagp.II 37.67. 1.7.68 oass. Roskilde. 1.9.76 ass. Hedehusene.
- Nielsen, J. M., f.29.5.44 i Smedsboel. P.&T.16.8.61. Fagp.I 96.64. 1.9.64 mhp. 1.9.66 ass. Kh. 17.12.66 Kolding T. 1968 forstærkerprøven. Fagp.II 65.70. 1.1.70 ass. Kolding T.
- Nielsen, J. M., fr., f.11.7.48 i Svinninge. P.&T.16.8.66. Fagp.I 82.69. 1.9.69 mhp. 1.9.71 ass. Kh. Holbæk. Fagp.II 44.75. Ass. Holbæk.
- Nielsen, J. M., f.31.1.29. 1.2.58 monter I. 1.4.58 mekaniker II. 1.4.63 mekaniker I. 1.9.68 mekaniker. 1.9.76 overmekaniker i. ingdistr. (Kh.).
- Nielsen, J. N., f.23.4.56 i Terndrup. P.&T.1.8.73: Fagp.I 1976. 1.8.76 mhp. 1.8.78 ass. Kh.
- Nielsen, K., fr., f.7.7.26. P.&T.1.6.43. 1.8.47 kontorist. 1.8.54 kontorass. II. 1.4.61 kontorass. I. 1.10.72 overkontorassistent girokt.
- Nielsen, K., f. 9.12.17. 1.1.42 Ipbud. Postbudfagp. 44.45. 1.7.46 opkm. 1.4.57 pbudfmd. 1.9.62 postvagtmester Viborg.
- Nielsen, K., fr., f.31.5.53 i Vindinge. P.&T.16.8.70. Fagp.I 83.73. 1.9.73 mhp. 1.9.75 ass. Helsingør.
- Nielsen, K. A., fr., f.3.6.56 i Hobro. P.&T.1.8.73. Fagp.I 1976. 1.8.76 mhp. 1.8.78 ass. Silkeborg.

- Nielsen, K. E., f.8.5.16 i Kh. P.&T.1.9.52 som styrmandsaspirant. 1.9.54 kabelskibsfører kablingtj. 1.4.61 kabelskibsfører i 23.lkl. kablingtj. (Korsør).
- Nielsen, K. E., f.30.7.32 i Rynkevang. P.&T.1.11.54 som montøraspirant. 1.8.56 monter I. 1.4.58 mekaniker i 7.lkl. 1.4.59 mekaniker i 10.lkl. 1.4.61 overmekaniker i 12.lkl. 1.4.65 radiomester i 15.lkl. radioingtj. 1.4.69 radiomester i 18.lkl. radioingtj. (Øverrå).
- Nielsen, K. E., f.12.9.53 i Vordingborg. P.&T.1.8.72 Fagp. I 1975. 1.8.75 mhp. 1.8.77 ass. Kh. 1.10.77 ass. gdir. (administrationsafd.).
- Nielsen, K. G., f.30.11.20 i Århus. P.&T.1.9.38. Fagp.I 63.41. 1.9.41 mhp. 1.12.44 ass. Grindsted. 1.5.47 Kh. 1.3.61. Århus. 1.4.63 oass. Århus. 1.7.69 postforvalter ved postesp. Århus 5.
- Nielsen, K. G., f.10.9.37 i Sanderum. P.&T.1.9.54. Fagp.I 82.57.1.9.57 mhp. 1.9.59 ass. Århus T. 1960 forstærkerprøven. 12.3.60 Kh.rtf. Fagp.II 47.65. 1.9.65 oass. Kh.rtf. 1.10.67 oass. telegraflaboratoriet. 1.4.71 ktr. telegraflaboratoriet.
- Nielsen, K. H., fr., f.23.2.37 i Mygdal. P.&T.1.9.53. Fagp.I 81.56. 1.9.56 mhp. 1.9.58 ass Kh. 1.11.60 Frederikshavn. 1.11.61 Brønderslev. Fagp.II 50.68. 1.10.68 oass. Brønderslev.
- Nielsen, K. H., fr., f.23.4.45 i Vormarks mark, Hesselager. P.&T.16.8.62. Fagp.I 62.65. 1.9.65. mhp. 1.9.67 ass. Kh. Fagp.II 41.73. 1.9.74 oass Kh. 3.5.76-2.8.76 tjf. u. løn. Oass. Kh.
- Nielsen, K. J., f.24.9.29 i Århus. P.&T.1.9.46. Fagp.I 71.49. 1.9.49 mhp. 1951 forstærkerprøven. 1.9.51 ass. Kh.rtf. 1.11.52 Kh.htg. Fagp.II 48.57. 1.7.60 oass. Kh.htg. 1.4.65 ktr. Kh.htg. 1.9.73 overkontrollør Kh. htg.
- Nielsen, K. J., f.9.7.29 i Ebeltoft Skovgaard. P.&T.1.5.48. Fagp.I 74.51. 1.5.51 mhp. 1.9.54 ass. Århus. Fagp.II 40.59. 1.4.62 oass. Århus. 1.10.67 ktr. Århus.
- Nielsen, K. J., f.20.1.54 i Kh. P.&T.1.8.74 Kh. Fagp.I 1977. 25.4.77 Kh. 1.8.77 mhj. Kh. 7.2.78 mhj. Kh. rtf.
- Nielsen, K. M., f.28.5.26 i Assens. P.&T.1.9.42. Fagp.I 94.45. 1.9.45 mhp. 1.9.47 ass. Middelfart. 1.11.48 Løgumkloster. 1.5.49 Frcia. 1.1.51 jbp.2 Frcia. Fagp.II 65.52. 1.6.52. 2. overpostinsp. 1.9.55 oass. jbp. 2 Frcia. 1.7.-31.8.57 kst. pm. Årup. 1.6.59 ktr. 4. overpostinsp. 1.10.64 overkontrollør jbp.2 Frcia. 1.3.74 kst. og 1.8.74 postinspektør i 2. distrikt.
- Nielsen, K. N. K., f.23.9.14. 1.10.38 pbud. Postbudfagp. 43.40. 1.11.42 opkm. 1.9.46 pkmfmd. 1.11.50 postbudformand. 1.9.63 postvagtmester Kh. (NV).
- Nielsen, K. R., f.12.2.29 i Davinde. P.&T.1.9.48. Fagp.I 75.51. 1.9.51 mhp. 1.9.53 ass. Kh. Fagp.II 48.58. 1.11.60 gdir. 1.6.61 oass. Kh. 1.4.67 ktr. Randers.
- Nielsen, K. S., f.9.1.32 i Birkelev. P.&T.1.9.48. Fagp.I 77.51. 1.9.51 mhp. 1.9.53 ass. Kh.htg. 24.4.54 Kh. 1.9.55 jbp.1 Kh. Fagp.II 51.59. 1.4.61 oass. Kh. 1.11.61 jbp.1 Kh. 1.4.65 Kh. 1.12.66 ktr. Kh. (postens kundetj.). 1.4.71 ktr. opm. (postens kundetj.). 1.6.73 overkontrollør Kh. 1.7.74 kst. og 1.9.74 overkontrollør opm. (postens kundetj.).
- Nielsen, L., R., f.10.2.29 i Bryndum. P.&T.1.9.45. Fagp.I 92.48. 1.9.48 mhp. 1.9.50 ass. Kh. 1.10.53 girokt. Fagp.II 65.56. 1.7.57 gdir. 1.6.58 oass. gdir. 1.10.61 ktr. gdir. 1.9.68 postinspektør gdir. 1.6.75 kontorchef gdir. 1.2.77 gdir. midlertidig chef for poststyrelsens postafd.
- Nielsen, L., f.20.2.39 i Randers. P.&T.1.5.56. Fagp.I 72.59. 1.5.59 mhp. 1.5.61 ass. Fredensborg. 1.10.61 Næstved. 1.5.62 Frcia. 1.10.63 jbp.2 Frcia. 22.5.66 Frcia. Fagp.II 40.66. 1.4.67 jbp.2 Frcia. 1.1.68 oass. Viborg.
- Nielsen, L., f.6.8.46 i Middelfart. P.&T.16.8.63. Fagp.I 65.66. 1.9.66 mhp. 1.9.68 ass. Kh. 19.12.70 ass. Kh. rtf. 1972 forstærkerprøven. 23.3.72 Kh. htg. Fagp.II 41.74. 1.3.75 oass. Kh. htg.
- Nielsen, L., fr., f.3.6.55 i Bindeslev. P.&T.1.8.72. Fagp.I 1975. 1.8.75 mhp. 1.8.77 ass. Kh. 1.4.78 tjf. u. løn.
- Nielsen, L. E., f.30.11.48 i Ryde. P.&T.16.8.66. Fagp.I 89.69. 1.9.69 mhp. 1.9.71 ass. Roskilde. Fagp.II 56.75. Ass. Roskilde.
- Nielsen, L. G., f.2.3.26 i Vonsild. P.&T.1.9.44. Fagp.I 65.47. 1.9.47 mhp. 1.9.49 ass. Kh. Fagp.II 38.54. 1.4.59 oass. Kh. 1.9.65 ktr. Kh. (N).
- Nielsen, L. G., f.21.8.43 i Frederikssund. P.&T.16.8.60. Fagp.I 71.63. 1.9.63 mhp. 1.9.65 ass. Roskilde. Fagp.II 44.69. 1.3.70 oass. Rønne.
- Nielsen, L. I., f.18.3.44. 1.10.68 pbud. Postbudfagp. 49.69. 1.5.70 opkm. 16.8.71 elevudd. Fagp.I 78.73. 1.4.74 ass. Kh. Fagp.II 42.78. Ass. Kh.
- Nielsen, L. J., f.22.12.33 i Bøgesø. P.&T.1.9.51. Fagp.I 79.54. 1.9.54 mhp. 1.9.56 ass. Kh. 1.12.57 jbp.1 Kh. Fagp. II 53.62. 1.11.63 oass. Kh. 1.11.71 ktr. Kh. (F). 1.10.75-2.10.75 kst. pm. ved indleveringspostkontor 16. Ktr. Kh. (F).
- Nielsen, L. K., fr., f.11.10.53 i Kolding. P.&T.16.8.71. Fagp.I 79.74. 1.9.74 mhp. 1.9.76 ass. Kolding.
- Nielsen, L. K., fr., f.22.3.30 i Viborg. P.&T.1.9.46. Fagp.I 72.49. 1.9.49 mhp. 1.9.51 ass. Frcia. T. 1.2.56 Kh. htg. Fagp.II 42.58. 1.6.61 oass. Kh. htg. 1.4.67 ktr. Kh. htg. 1.9.71 ktr. gdir. (4. ekspkt.).
- Nielsen, L. K. N., fr., f.8.6.55 i Tårs. P.&T.1.8.72. Fagp.I 1975. 1.8.75 mhp. 1.8.77 ass. Kh
- Nielsen, L. M., f.8.6.37 i Alborg. P.&T.1.9.54. Fagp.I 75.57. 1.9.57 mhp. 1.9.59 ass. Kh. Fagp.II 47.64. 1.9.65 oass. Kh. 1.9.73 ktr. opm.s kt. 1.8.78 overkontrollør Kh.
- Nielsen, L. P., f.1.2.48 i Sdr. Broby. P.&T.16.8.65. Fagp.I 76.68. 1.9.68 mhp. 1.9.70 ass. Kh. 19.12.70 Kh. rtf. 1972 forstærkerprøven. 1.11.74 kablingtj. Fagp.II 50.74. 1.3.76 oass. kablingtj.
- Nielsen, L. S., fr., f.27.12.56 i Odense. P.&T.1.8.73. Fagp.I 1976. 1.8.76 mhp. 1.8.78 ass. Kh.
- Nielsen, L. W., fr., f.4.1.49 i Kh. P.&T.1.11.68. 1.11.70 kontorass. II. 16.8.71 elevudd. Fagp.I 85.73. 1.4.73 mhp. girokt. 1.4.75 ass. girokt. 1.8.76 ass. gdir. 1.10.78 ass. edb-centeret.
- Nielsen, M. H., fr., f.4.7.48 i Hjerndrup. P.&T.16.8.65. Fagp.I 72.68. 1.9.68 mhp. 1.9.70 ass. Kh. 1.10.72 gdir. 21.11.73-20.2.74 tjf. u. løn. Ass. gdir. (løn og penskt.).
- Nielsen, M. P., fr., f.22.9.50 i Maglegårds sogn. P.&T. 16.8.68. Fagp.I 72.71. 1.11.71 mhp. 1.11.73 ass. opm.s kt. 15.5.74 ass. Stege. Fagp.II 44.77. Ass. Stege.
- Nielsen, M. S., fr., f.29.9.50 i Holstebro. P.&T.16.8.67. Fagp.I 61.70. 1.9.70 mhp. 1.9.72 ass. Kh. Fagp.II 40.78. Ass. Kh.
- Nielsen, N. B. H., f.6.1.47 i Rønne. P.&T. 16.8.64. Fagp.I 104.67. Tildelt Joseph Michælens mindemedalje. 1.9.67 mhp. 1.9.69 ass. Roskilde. Fagp.II 68(udm.)72. 1.2.73 oass. 1. overpostinsp.
- Nielsen, N. H. H., fr., f.11.8.31 i Kh. P.&T.1.8.49. 1.9.52 kontorist. 1.4.58 kontorass. II. 1.7.62 kontorass. I. 1.7.71 overkontrollant Kh. htg.
- Nielsen, N. L., f.28.3.39 i Vester Hurup. P.&T.1.9.56. Fagp. I 79.59. 1.9.59 mhp. 1.9.61 ass. Kh. Fagp.II 52.67. 1967 sommerpostesp. Vejrs Stand. 1.9.67 oass. Kh. 1.2.73 gdir. 1.6.73 ktr. gdir. (økonomikt.).
- Nielsen, O. B., f.10.1.44 i Ørsted. P.&T.16.8.61. Fagp.I 79. 64. 1.9.64 mhp. 1.9.66 ass. Kh. Fagp.II 59.70. 1.1.71 oass. Kh. 1.3.71 opm.s kt. 1.8.75 kt. opm.s kt.
- Nielsen, O. H., f.2.5.23 i Odder. P.&T.1.5.48 som hjælpekonstruktør. 1.5.50 konstruktør III 3. ingdistr. (Århus). 1.7.51 konstruktør II 3.ingdistr. (Århus). 1.4.62 konstruktør i 18.lkl 3.ingdistr. (Århus). 1.4.66 overkonstruktør 3. ingdistr. (Århus). 1.10.77 overkonstruktør bygntj. (Århus).
- Nielsen, O. N., f.10.8.24 i Roslev. P.&T.1.9.40. Fagp.I 100.43. 1.9.43 mhp. 1.4.46 ass. Kh. Fagp.II 60.50. 1.6.51 gdir. 1.6.55 oass. gdir. 1.4.61 ktr. gdir. 1.12.64 overkontrollør girokt. 1.12.72 postinspektør gdir. (økonomikt.).
- Nielsen, O. P., f.5.11.56 i Glostrup. P.&T.1.8.73. Fagp.I 1976. 1.8.76 mhp. 1.8.78 ass. Ringsted.
- Nielsen, P., f.12.11.34 i Idom. P.&T.1.5.56 som reservepostbud. 1.4.58 postbud. 1.8.67 tegner radioingtj. (Kh).
- Nielsen, P., f.16.3.16. 1.11.46 monter I. 1.4.53 mek. i 7.lkl. 1.4.58 mek. i 10.lkl. 1.4.62 overmek. i 12.lkl. 1.4.73 overmekaniker 2.ingdistr. (Fredericia).

- Nielsen, P. A. Engelbrecht, f.11.2.28 i Balle. P.&T.1.9.45. Fagp.I 61.48. 1.9.48 mhp. 1.9.50 ass. Kh. 1.5.51 Arhus. Fagp.II 38.55. 1.2.61 oass. Randers. 1.2.66 ktr. Vejle.
- Nielsen, P. E. P., fr., f.23.4.51. P.&T.1.5.70. 1.7.72 kontorass. II. 1.9.72 kontorass. I. 1.8.74 elevudd. Fagp.I 1976. 1.5.77 ass. Kh.
- Nielsen, P. H., f.25.3.47 i Vebbestrup. P.&T.16.8.64. Fagp.I 65.67. 1.9.67 mhp. 1.9.69 ass. Kh. Fagp.II 48.74. 1.2.76 oass. Kh. (21).
- Nielsen, P. H. F., f.25.1.21 i Serup. P.&T.1.9.37. Fagp.I 57.40. 1.9.40 mhp. 31.7.45 afsked e. ans. 1.6.46 mhp. 1.1.47 ass. Kh. Fagp.II 39.50. 1.1.52 jbp.1 Kh. 1.6.55 oass. Kh. 1.10.58 jbp.1 Kh. 1.7.61 ktr. Kh. 1.7.73 postmester ved indlevpkt. 11.
- Nielsen, P. J., f.25.8.30 i Hørby. P.&T. 1.9.52 som telegrafarbejderaspirant. 1.6.54 telegrafarbejder. 1.4.57 monter II. 1.4.58 distriktsmonter. 1.7.63 tegner 1.9. lkl. 2. ingdistr. 1.4.69 tegner i 15.lkl. 2. ingdistr. 1.12.71 telegrafmester 2. ingdistr. (Haderslev).
- Nielsen, P. J., f.11.11.52 i Damsholte. P.&T.16.8.70. Fagp.I 85.73. 1.9.73 mhp. 1.9.75 ass. Køge. 1.10.77 ass. 1. overpostinsp.
- Nielsen, P. K., f.29.7.46 i Rønde. P.&T.16.8.63. Fagp.I 90.66. 1.9.66 mhp. 1.9.68 ass. Kh. Fagp.II 56.71. 1.1.72 oass. gdir. (3. ekspkt.).
- Nielsen, Peter M., f.10.8.39 i Assens. P.&T.1.5.57. Fagp.I 94.60. 1.5.60 mhp. 1.5.62 ass. Kolding T. 1963 forstærkerprøven. 9.3.63. Kh. rtf. Fagp.II 54.66. 1.9.67 oass. gdir. 1.4.71 ktr. gdir. (LTPsekr. (tele)).
- Nielsen, Povl M., f.14.4.40 i Give. P.&T.1.5.56. Fagp.I 99.59. 1.5.59 mhp. 1.5.61 ass. Kh. Fagp.II 59.65. 1.6.66 oass. Kh. 1.2.67 gdir. 1.7.67 4. overpostinsp. 1.2.71 ktr. Vojens.
- Nielsen, P. O., f.5.5.21. 1.5.48 telegrafarbejder. 1.4.52 monter II. 1.2.56 monter I. 1.4.58 distriktsmonter. 1.4.62 overmonter. 1.5.70 linjemester 2. ingdistr. (Gram).
- Nielsen, P. S., f.25.1.26. P.&T.1.12.47. 1.12.49 pb. Pbfagp. 43.52. 1.10.52 opkm. 1.9.71 postvagtmester jbpkt. 1 (Kh.).
- Nielsen, P. V., f.21.4.22 i Alsø. P.&T.1.9.38. Fagp.I 67.41. 1.9.41 mhp. 28.2.45 afsked e. ans. 15.3.46 mhp. 1.4.46 ass. Rødding. 1.2.52 Frcia. 1.6.53 jbp.2 Frcia. Fagp.II 53.53. 1.11.54 oass. jbp.2 Frcia. 1.6.61 ktr. Frcia. 1.7.73 postmester i Tinglev.
- Nielsen, P. W., f.17.8.23 i Kh. P.&T.1.6.39 som cykelbud. 1.9.44 reservepostbud. 1.4.46 postbud. Postbudfagp. 51.49. 1.4.49 overpakmester. 1.9.50 elevudd. Fagp.I 91.52. 1.5.53 ass. Kh. Fagp.II 48.55. 1.11.56 oass. Kh. 1.8.63 ktr. Kh. 1.3.64 postmester ved indlevpkt. 41. 1.10.77 oass. Kh.
- Nielsen, P. W., fr., f.25.11.55 i Helsingør. P.&T.1.8.74 Fredensborg. 1.1.76 Hillerød. Fagp.I 1977. 25.4.77 Helsingør. 1.8.77 mhp. Helsingør.
- Nielsen, R., f.10.10.45 i Løgumkloster. P.&T.16.8.62. Fagp.I 79.65. 1.9.65 mhp. 1.9.67 ass. Esbjerg. 1.5.71 Kolding. Fagp.II 46.71. 1.9.76 oass. Kolding.
- Nielsen, R. H., f.15.1.55 i Øls. P.&T.1.8.72. Fagp.I 1975. 1.8.75 mhp. 1.8.77 ass. Løgstør.
- Nielsen, R. K., f.21.2.51 i Nykøbing Sjælland. P.&T.16.8.68. Fagp.I 74.71. 1.9.71 mhp. 1.9.73 ass. Kh. Fagp.II 47.77. Ass. Kh.
- Nielsen, S., fr., f.14.7.55 i Klarup. P.&T.1.8.73. Fagp.I 1976. 1.8.76 mhp. 1.8.78 ass. Kh.
- Nielsen, S. A. H., f. 13.8.48. 1.1.76 tegner 2. ingdistr.
- Nielsen, S. C., R', f.18.5.21 i Lendemark, Stege. P.&T. 1.9.37. Fagp.I 80.40. 1.9.40 mhp. 1943 forstærkerkursus. 1.6.45 ass. Nykøbing Fl. Fagp.II 61.49. 1.10.50 gdir. 1.4.53 oass. gdir. 1.3.54 tuldmaetigt gdir. 1.3.57—30.11.80 kst. telegrafinspektør overtelegrafinspektoratet. 1.12.60 telegrafinspektør ved overtelegrafinspektoratet. 1.4.64 bestyrer af rigstelefonkontoret i Kh.
- Nielsen, S. K., fr., f.14.4.54 i Hvidbjerg. P.&T.16.8.71. Fagp.I 103.74. 1.9.74 mhp. 1975 forstærkerprøven. 1.9.76 ass. Kh. rtf. 1.12.77 ass. gdir. (4. ekspkt.).
- Nielsen, T., fr., f.6.1.39 i Rødekro. P.&T.1.9.56. Fagp.I 77.59. 1.9.59 mhp. 1.9.61 ass. Kh. 21.8.64—20.2.65 u.f.nr. Fagp.II 46.68. 1.4.69 oass. Kh. 2.5.—1.11.70 tjf. u. løn. 1.11.75 oass. girokt.
- Nielsen, T., fr., f.29.4.29 i Frederikshavn. P.&T.11.1.46. 1.5.50 kontorist. 1.4.53—31.3.54 og 1.5.—31.10.55 u. f. nr. 1.12.57 kontorass. II. 1.4.62 kontorass. I. 1.5.72 overkontorassistent gdir. (4. ekspkt.).
- Nielsen, T., f.13.3.23. 1.12.49 ldpbud. Postbudfagp. 50.51. 1.7.51 pbud. 1.6.56 opkm. 1.4.65 postbudformand. (1.3.71 postvagtmester Holstebro.
- Nielsen, T. K., fr., f.21.4.49 i Vonsild. P.&T.16.8.67. Fagp. I 76.70. 1.9.70 mhp. 1.9.72 ass. Kh. 1.6.77 gdir. Fagp.I: 46.77. Ass. gdir. (5. ekspkt.).
- Nielsen, T. L., f.4.7.22. P.&T.1.3.38. 1.4.46 pb. Pbfagp. 39.47. 1.9.47 opkm. 1.7.54 pkmfmd. 1.5.59 pbfmd. 1.1.61 postvagtmester Kh.
- Nielsen, T. L. B., f.11.7.51. P.&T.1.8.70. 1.4.72 pb. 1.12.7: opb. Pbfagp. 1975. 1.8.75 elevudd. 1.2.76 opkm. Fagp.: 1977. 1978 forstærkerprøven. 1.6.78 ass. Kh. htg.
- Nielsen, T. M., f.28.8.27 i Ikast. P.&T.1.9.44. Fagp.I 60.47. 1.9.47 mhp. 1.9.49 ass. Herning. 26.4.51 Kh. Fagp.I: 38.58. 1.4.60 oass. Kh. 1.6.66 ktr. Kh. (Ø).
- Nielsen, T. M., f.24.6.55 i Svinninge. P.&T.1.8.72. Fagp.: 1975. 1.8.75 mhp. 1.8.77 ass. Holbæk.
- Nielsen, T. P., f.11.6.59. P.&T.1.8.78 gdir.
- Nielsen, T. V., f.15.1.16 i Svendborg. P.&T.1.9.34. Fagp. 56.37. 1.9.37 mhp. 1.9.40 ass. Arhus. 1.5.41 Kh. 1.11.4 Svendborg. 1.4.60 oass. Svendborg. 1.5.67 postforvalter ved posteksp. Svendborg 1.
- Nielsen, V., f.9.10.18 i Viborg. P.&T.1.10.43 som reserve postbud. 1.7.45 postbud. Postbudfagp. 47.46. 1.7.4 overpakmester. 1.9.48 elevudd. Fagp.I 92.50. 1.5.51 ass. Kh. Fagp.II 50.53. 1.7.54 oass. Kh. 1.6.55 Holbæk. 1.4.6 ktr. Grenå. 1.8.68 postmester i Løgumkloster.
- Nielsen, V., f.12.12.32 i Rindby. P.&T. 1.11.55 som monter aspirant. 1.11.57 monter I. 1.4.58 mekaniker i 7.lkl. 1.4.63 mekaniker i 10.lkl. 1.12.65 overmekaniker i 12 lkl. 1.4.69 overmekaniker i 15.lkl. 2.ingdistr. (for stærkerst. Kolding IV).
- Nielsen, V. A., f.21.4.53 i Kauslunde. P.&T.16.8.70. Fagp.: 76.73. 1.9.73 mhp. 1.9.75 ass. Kh.
- Nielsen, V. D., f.4.7.55 i Struer. P.&T.1.8.72. Fagp.I 1975. 1.8.75 mhp. 1.8.77 ass. Kh. 1.12.77 tjf. u. løn.
- Nielsen, V. E., f.7.4.41 i Kh. P.&T. 1.7.57 som cykelbud 1.4.63 postbud. Postbudfagp. 52(udm.).65 1.6.66 over pakmester. 16.8.66 elevudd. Fagp.I 93.68. 1.4.69 ass. Kh. htg. 18.12.69 Kh. rtf. 1971 forstærkerprøven. 23.3.7 Kh. htg. Fagp.II 40.72. 1.7.72 oass. Kh. htg. 1.11.74 oass kabelingjt.
- Nielsen, W. G., f.30.9.13 i Bred. P.&T.1.8.41 som monter aspirant. 1.4.42 monter I. 1.2.47 mekaniker II. 1.6.5 mekaniker I. 1.4.56 overmekaniker. 1.4.62 overmekaniker i 15.lkl. 2.ingdistr. 1.9.71 overmekaniker i ingdistr. 1.9.73 telegrafmester 2. ingdistr. (Odense).
- Nielsen, Aa. A., fr., f.16.3.54 i Hjerm. P.&T.1.8.72. 1.8.7 mhp. 1976 forstærkerprøven. 1.8.77 ass. Kh. rtf.
- Nikolajsen, I. S., R, forretningsfører for Dansk Post- o Telegrafafforenings feriehus. f. 1.4.16 i Arhus. P.&T 1.9.34. Fagp.I 78.37. 1.9.37 mhp. 1.9.40 ass. Kh. 1.4.4 Frcia. 1.11.41 Kh. Fagp.II 47.43. 1.6.43 jbp.2 Frcia: 1.6.—30.6.49 kst. pm. Brobyværk. 1.7.49 Frcia. 1.5.5 oass. Odder. 1.7.57 postmester i Roslev.
- Nikolajsen, T., f.5.2.55 i Vonsild sogn. P.&T.1.8.72. Fagp. I 1975. 1.8.75 mhp. 1.8.77 ass. Kh.
- Nilsson, I. K., fr., f.4.4.27. 1.5.48 kontorist. 1.4.55 kontor ass. II. 1.4.61 kontorass. I. 1.4.73 overkontorassistent girokt.
- Nilsson, J. R., f.9.10.53. P.&T.1.1.72. 1.1.74 kontorass. I. 1978 forstærkerprøven. 1.6.78 ass. Kh. rtf.
- Nissen, E. H., fr., f.25.1.48 på Frederiksberg. P.&T.1.8.6 som kontorassistentaspirant. 1.8.69 tegner radioingjt. 1.9.71 tegner radioingjt. 15.9.74—14.12.74 tjf. u. løn. 15. 75—14.7.75 tjf. u. løn. Tegner radioingjt.
- Nissen, E. H. H., f.15.2.26. 1.10.52 monter I. 1.4.57 mekaniker. 1.7.76 overmekaniker 1. ingdistr. (Albertslund)



- Vissen, I., fr., f.18.6.47 i Sønderborg. P.&T.16.8.64. Fagp.I 99.67. 1.9.67 mhp. 1.9.69 ass Kh. 1.9.73 opms kt. Fagp.II 62.74. 15.5.75 Århus. 1.9.76 oass. Århus.
- Vissen, K. I., fr., f.8.12.47 i Broager. P.&T.16.8.65. Fagp.I 82.68. 1.9.68 mhp. 1.9.70 ass. Helsingør.
- Vissen, L. M., fr., f.19.11.39 i Thybøen. P.&T.1.9.56. Fagp.I 69.59. 1.9.59 mhp. 1.9.61 ass. Kh. 1.10.63 girokt. Fagp.II 42.66. 1.1.68 oass. girokt. 13.7.-12.10.70 tjf. u. løn. 1.12.77 ktr. girokt.
- Vissen, P. F., f.18.10.21. 1.11.45 telegrafarbejder. 1.2.48 montør II. 1.4.58 montør I. 1.4.60 overmontør. 1.4.65 linjemester 2. indgistr.
- Vissen, P. H., f.13.3.26. P.&T.15.2.65. 1.4.72 kontorass. I. 1.7.78 overkontorassistent Kh. htg.
- Vissen, P. S., f.2.12.42 i Haslev. P.&T.16.8.59. Fagp.I 78.62. 1.9.62 mhp. 1.9.64 ass. Kh. 17.12.64 Århus T. 5.3.66 Kh. rtf. 1.10.68 Kh. Fagp.II 41.69. 1.3.70 oass. Roskilde. 1.3.74 oass. Kh. (oplysn.kt.).
- Vissen, S. H., f.11.8.22 i Sønderborg. P.&T.1.9.39. Fagp.I 81.42. 1.9.42 mhp. 1.4.46 ass. Tranebjerg Samse. 1.11.46 Kh. Fagp.II 63.52. 1.5.54 gdir. 1955 sommerposteksp. Humlebæk. 1.6.55 oass. Kh. 1.1.62 ktr. Kh. 1.9.73 gdir. 1.4.75 overkontrollør gdir. (3. tekn. kt.).
- Vissov, P., f.11.7.47 i Gråsten. P.&T.16.8.64. Fagp.I 91.67. 1.9.67 mhp. 1.9.69 ass. Kh. 1.6.71 gdir. Fagp.II 57.72. 1.7.73 oass. gdir. 1.10.77 ktr. gdir. (1. ekspkt.).
- Vissov-Johansen, I., fr., f.13.3.51 i Nibe. P.&T.16.8.68. Fagp.I 89.71. 1.9.71 mhp. 1.9.73 ass. Kh. 31.8.75-30.11.75 tjf. u. løn. Ass. Kh.
- Vissov-Johannsen, I. N., f.12.3.51 i Gråsten. P.&T.16.8.68. Fagp.I 75.71. 1.9.71 mhp. 1.9.73 ass. Kh. 1975 forstærkerprøven. 20.1.75 Kh. rtf. 1.1.77 gdir. Fagp.II 50.78. Ass. gdir. (2. tekn.kt.).
- Vissum, P., f.7.1.33 i Svendborg. P.&T.1.9.51. Fagp.I 78.54. 1.9.54 mhp. 1.9.56 ass. Padborg. 1.5.57 Frclia. 1.8.57 jbp.2 Frclia. Fagp.II 50.62. 1.12.62 Århus. 1.9.63 oass. Århus. 1.9.69 postforvalter ved posteksp. Århus 3. 1.9.71 postforvalter ved Aabyhøj posteksp.
- Voer, I. B., fr., f.26.5.30 i Kirkeby-Harboøre. P.&T.1.5.48. Fagp.I 88.51. 1.5.51 mhp. 1.5.53 ass. Århus T. 1954 forstærkerprøven. 20.4.54 Kh. rtf. Fagp.II 46.57. 1.4.61 oass. Kh. rtf. 1.4.66 ktr. Kh. rtf.
- Vonboe, K. F., f.22.7.35 i Randers. P.&T.1.9.52. Fagp.I 71.55. 1.9.55 mhp. 1.9.57 ass. Kh. Fagp.II 50.63. 1.4.64 oass. Kh. 1.2.67 gdir. 1.7.70 ktr. Nykøbing Fl.
- Vordbo, B. W., redaktør for Danmark af »Nordisk Posttidsskrift«, f.10.10.22 i Korsør. P.&T.1.9.41. Fagp.I 88.44. 1.9.44 mhp. 31.1.47 afsked e. ans. 1.5.47 mhp. 1.1.48 ass. Kh. Fagp.II 52.52. 1.10.53 gdir. 1.1.56 oass. Kh. 1.6.57 gdir. 1.4.61 ktr. gdir. 1.4.66 overkontrollør gdir. 1.2.70 postinspektør gdir. (3.ekspkt.).
- Vordfang, J. M. S., fr., f.14.8.49 i Korsør. P.&T.16.8.66. Fagp.I 84.69. 1.9.69 mhp. 1.9.71 ass. Korsør. Fagp.II 53.75. 1.8.75 oass. Korsør.
- Jorup, C. P. O., f.9.10.37 i Alestrup. P.&T.1.5.57. Fagp.I 88.60. 1.5.60 mhp. 1.5.62 ass. Kh. 1.5.65 Horsens. Fagp.II 46.66. 1.7.68 oass. Horsens. 29.6.—31.10.70 kst. postmester i Kolby Kås. Oass. Horsens.
- Jothlev, E. K., f.1.11.21 i Vejle. P.&T.1.9.38. Fagp.I 84.41. 1.9.41 mhp. 1.11.45 ass. Vejle. Fagp.II 55.50. 1.10.54 oass. Struer. 3.2.—31.3.61 kst. pm. i Struer. 1.10.61 postmester i Toftlund.
- Jotlevsen, E., fr., f.25.8.49. 1.8.73 tegner 3. indgistr. 1.10.77 tegner bygntj. (Århus).
- Jygaard, S. S., f.17.5.58. P.&T.1.8.78 Nykøbing Fl.
- Jygaard, E. K., fr., f.20.10.55 i Fristrup. P.&T.1.8.72. Fagp.I 1975. 1.8.75 mhp. 1.8.77 ass. Kh. 1.2.78 ass. Århus.
- Jygaard, F. I., f.2.4.53 i Kh. P.&T.16.8.70. Fagp.I 72.73. 1.9.73 mhp. 1.9.75 ass. Kh. 1.10.78 ass. gdir. (økonomikt.).
- Jygaard, I. A., R. f.8.12.11 i Kh. P.&T.1.4.36. 1.4.38 postbud. Postbudfagp. 50.40. 1.11.40 overpakkemester. 1.4.46 pakkemesterformand. 1.2.49 postbudformand. 1.10.59 postvagtmester. 1.4.69 postvagtmester i 15.1kl. Kh. (S).
- Nyhus, J. J., f.5.12.54 i Grenå. P.&T.16.8.71. Fagp.I 90.74. 1.9.74 mhp. 1975 forstærkerprøven. 1.9.76 ass. Kh. rtf. 1.11.77 ass. gdir. (2. tekn.kt.).
- Næsted, E. W. F., f.15.3.48 i Kh. P.&T. 16.8.65. Fagp.I 64.68. 1.9.68 mhp. 1.9.70 ass. Kh. Fagp.II 43.74. Ass. Kh. (Hvidovre).
- Næsted, L. B., fr., f.19.12.47 i Struer. P.&T.16.8.65. Fagp. I 72.68. 1.9.68 mhp. 1.9.70 ass. Kh. Fagp.II 54.74. 1.12.75 oass. Kh. (oplysn.kt.).
- Nørby, P. H., f.28.6.40 i Arrild. P.&T.1.5.57. Fagp.I 79.60. 1.5.60 mhp. 1.5.62 ass. Kh. Fagp.II 41.68. 1.4.69 oass. girokt. 1.1.73 gdir. 7.5.73 girokt. 1.10.77 oass. edb-centeret.
- Nørgreen, F., f.17.8.42 i Århus. P.&T.16.8.59. Fagp.I 67.62. 1.9.62 mhp. 1.9.64 ass. Kh. 1.11.64 Jyderup. Fagp.II 52.69. 1.3.71 oass. Esbjerg.
- Nørgaard, G. P., f.18.7.42 i Broager. P.&T.16.8.60. Fagp.I 68.63. 1.9.63 mhp. 1.9.65 ass. Helsingør. Fagp.II 43.69. 1.3.70 oass. Helsingør. 1.2.75 ktr. Helsingør.
- Nørgaard, H. J. W., f.21.8.22 i Horsens. P.&T.1.9.38. Fagp.I 74.41. 1.9.41 mhp. 1.4.46 ass. Nibe. 1.10.47 Randers. Fagp. II 48.50. 1.12.51 Års. 1.7.54 oass. Odense. 1.4.61 ktr. Alborg 1.11.63 postmester i Ry. 1.9.71 postmester i Lemvig.
- Nørgaard, H. P., f.21.7.24 i Slagelse. P.&T.1.9.42. Fagp.I 83.45. 1.9.45 mhp. 1.9.47 ass. Kh. 1.3.48 Århus T. 1949 forstærkerkursus. Fagp.II 44.53. 1.4.57 oass. Århus T. 1.4.64 ktr. Århus T.
- Nørgaard, K., f.24.12.19 i Alborg. P.&T.1.9.42 som reserverpostbud. 1.1.44 postbud. Postbudfagp.48.46. 1.9.47 overpakkemester. 1.9.49 elevudd. Fagp.I 79.51. 1.5.52 ass. Kh. Fagp.II 46.55. 1.6.56 oass. Kh. 1.12.62 ktr. Kh. 1.11.74 postmester ved indlevpkt. 27.
- Nørgaard, K. E., fr., f.3.2.20 i Tranebjerg. P.&T.1.9.39. Fagp.I 73.42. 1.9.42 mhp. 1.9.45 ass. Aabybro. 1.11.45 ass. Kh. Fagp.II 58.71. 1.1.72 oass. Kh. (K).
- Nørgaard, K. H., fr., f.19.5.53 i Viborg. P.&T.16.8.70. Bjerringbro. 1.10.71 Holstebro.
- Nørgaard, K. L., f.11.2.55 i Brovst. P.&T.1.8.72. Fagp.I 1975. 1.8.75 mhp. 1.8.77 ass. Hobro.
- Nørgaard, P., f.4.5.42 i Blidstrup. P.&T.16.8.59. Fagp.I 88.62. 1.9.62 mhp. 1.9.64 ass. Kh. 17.12.65 Kh. rtf. 1967 forstærkerprøven. Fagp.II 52.68. 1.10.69 oass. gdir. 1.2.73 ktr. gdir. (personaleafd.).
- Nørgaard, P., f.22.8.49 i Hobro. P.&T.16.8.67. Fagp.I 74.70. 1.9.70 mhp. 1.9.72 ass. Kh. 15.5.74 Århus. Fagp.II 39.77. Ass. Århus.
- Nørgaard, P., f. 7.2.33 i Nørresundby. P.&T.1.9.49. Fagp.I 53.52. 1.9.52 mhp. 1.9.54 ass. Kh. htg. Fagp.II 43.63. 1.4.64 oass. Kh. htg. 1.2.70 ktr. Kh. htg. 1.10.71 gdir. 1.4.75 overkontrollør gdir. 1.10.77 overkontrollør edb-centeret.«
- Nørgaard, V., f.18.3.46 i Terndrup. P.&T.16.8.62. Fagp.I 74.65. 1.9.65 mhp. 1.9.67 ass. Nibe. Fagp.II 55.72. 1.2.74 oass. Thisted.
- Nørgaard, V. W., f.30.5.17 i Horsens. P.&T.1.9.34. Fagp.I 72.37. 1.9.37 mhp. 1.6.41 ass. Holbæk. 1.11.41 Gilleleje. Fagp.II 44.45. 1.5.49 Hillerød. 1.5.51 oass. Grenå. 1.7. 58 ktr. Næstved. 1.12.68 postmester i Sorø.
- Nørmark, B., fr., f.8.11.44 i Østerby, Stauning. P.&T. 16.8.61. Fagp.I 81.64. 1.9.64 mhp. 1.9.66 ass. Skjern.
- Nørregaard, H., f.23.9.30 i Bodilsker. P.&T.1.9.49. Fagp.I 81.52. 1.9.52 mhp. 1953 forstærkerprøven. 1.9.54 ass. Nykøbing Fl. 10.5.57 Rønne. Fagp.II 48.59. 1.4.62 oass. Rønne. 1.9.68 ktr. Rønne.
- Nørskov, M., f.30.8.54 i Hinge sogn. P.&T.1.8.73. Fagp.I 1976. 1.8.76 mhp. 1.8.78 ass. Kh.
- Obling, H., f.31.10.47 i Voens. P.&T.16.8.65. Fagp.I 75.68. 1.9.69 mhp. 1.9.70 ass. Kh. Fagp.II 50.75. 1.7.77 oass. Kh.
- Obæk, N., f.23.11.49 på Frederiksberg. 1.12.71 pbud. Postbudfagp. 1972. 1.3.73 opkm. 1.8.73 elevudd. Fagp.I 1975. 1.5.76 ass. Kh.

- Odgaard, R. I.**, f.6.12.36. P.&T.1.10.59. 1.10.61 mek. II. 1.4.64 mek. I. 1.4.69 mek. 1.9.78 overmekaniker P.&T.s værkst.
- Oechsler, N.**, f.4.7.26 i Fårhus. P.&T.1.9.43. Fagp.I 63.46. 1.9.46 mhp. 1.9.48 ass. Abenrå. 25.11.48 Kh. Fagp.II 49.55. 1.4.58 oass. Kh. 1.2.65 ktr. Kh. 1.10.77 overkontrollør Kh. (Brønshøj).
- Okholm, D. E. P.**, fr., f.4.4.40 i Lemvig. P.&T.1.9.57. Fagp.I 81.60. 1.9.60 mhp. 1962 forstærkerprøven. 1.9.62 ass. Kh. htg. 1.11.62 ass. Århus T. 25.3.-24.9.66 u.f.nr. og 7.6.-6.12.69 t.f. u. løn. Ass. Århus T.
- Olesen, C. A. G.**, f.30.9.13. 1.10.37 pbud. Postbudfagp. 44.40. 1.11.42 opkm. 1.9.46 pakmfmd. 1.4.50 pbudfmd. 1.4.63 postvagtmester Kh. (Glostrup).
- Olesen, H. E.**, f.3.11.46 i Rødhus. Hune. P.&T.16.8.65. Fagp.I 75.68. 1.9.68 mhp. 1.9.70 ass. Thisted. Fagp.II 56.74. Ass. Thisted.
- Olesen, H. Juhl.**, f.20.1.29 i Vonsild. P.&T.1.9.45. Fagp.I 87.48. 1.9.48 mhp. 1.9.50 ass. Kh. 25.10.51 Århus. 1.5.54 Frcia. 1.11.54 jbp.2 Frcia. Fagp.II 53.56. 1.9.58 oass. Grenå. 1.3.63 ktr. Århus. 1.12.68 overkontrollør Horsens. 1.8.72 postmester i Røngkøbing.
- Olesen, I. V.**, fr., f.4.1.47 i Skibsted. P.&T.16.8.64. Fagp.I 75.67. 1.9.67 mhp. 1.9.69 ass. Kh. 15.5.71 Randers. Fagp. II 43.74. 1.3.78 oass. Randers.
- Olesen, K.**, f.5.5.32 i Mårslet. P.&T.1.9.49. Fagp.I 72.52. 1.9.52 mhp. 1.9.54 ass. Vordingborg. Fagp.II 46.61. 1.12.62 oass. Vejle.
- Olesen, O.**, f.30.9.55 i Hørup sogn. P.&T.1.8.73 Kjellerup. 1.1.75 Holstebro. Fagp.I 1976. 1.5.76 Kh. 1.8.76 mhp. Kh. 1.10.76 Abenrå. 1.10.77 mhp. Randers.
- Olesen, O.**, f.17.12.38 i Skagen. P.&T.1.5.55. Fagp.I 89.58. 1.5.58 mhp. 1.5.60 ass. Kh. 29.6.60 Rønne. 20.4.61 Kolding T. 1962 forstærkerprøven. 10.3.62 Kh.rtf 1.5.63 Kolding T. Fagp.II 42.65. 1.6.66 oass. Kolding T. 1.10.74 ktr. Kolding T.
- Olesen, P. E.**, f.24.12.48 i Hvidbjerg. P.&T.16.8.66. Fagp.I 73.69. 1.9.69 mhp. 1.9.71 ass. Kh. 15.5.73 Århus. Fagp.II 41.76. Ass. Århus.
- Olesen, P. G.**, f.31.7.41 i Holstebro. P.&T.1.9.58. Fagp.I 74.61. 1.9.61 mhp. 1.9.63 ass. Århus T. 1964 forstærkerprøven 9.5.64 Kh. rtf. 1.4.65 Kalundborg. Fagp.II 47.68. 1.4.69 oass. Kh. rtf. (betjeningscentret Kalundborg).
- Olling, L.**, fr., f.22.4.56 i Ringe. P.&T.1.8.74 Ringe. 1.1.76 Svendborg. Fagp.I 1977. 25.4.77 Kh. 1.8.77 mhp. Kh. 1.10.77 mhp. Fredericia.
- Olofsen, C.**, fr., f.12.3.54. P.&T.1.9.71. 1.4.74 kontorass. II. 1.8.75 elevudd. Fagp.I 1977. 1.5.78 ass. Kh.
- Olsberg, H. K.**, fr., f.9.12.43 i Kh. P.&T.16.8.60 som kontorassistentaspirant. 1.1.65 kontorass. II. 1.6.66 tegner i 9.lkl. radioingtj. (Kh.).
- Olsen, B. M.**, fr., f.28.2.49 i Dalum. P.&T.16.8.66. Fagp.I 75.69. 1.9.69 mhp. 1.9.71 ass. Kh. 6.1.75 Allerød. 1.2.78 ass. Kh.
- Olsen, B. S.**, f.2.8.53 i København. P.&T.16.8.71. Fagp.I 63.74. 1.9.74 mhp. 1.9.76 ass. Kh.
- Olsen, D. C.**, f.5.8.35 i Gudhjem. P.&T.1.9.52. Fagp.I 101.55. Tildelt Svendborgs mindemedalje. 1.9.55 mhp. 1.9.57 ass. Næstved. 1.12.57 afl. ass. l.distr. (Kh.). Fagp.II 59.62. 1.11.63 oass. Kh. 1.9.64 gdir. 1.9.68 ktr. gdir. 1.9.73 overkontrollør gdir. (3.ekspkt.).
- Olsen, E.**, f.19.1.42 i Vråby. P.&T.1.9.58. Fagp.I 70.61. 1.9.61 mhp. 1.9.63 ass. Ringsted. 15.11.63 Køge. Fagp.II 64.68. 1.10.69 oass. Køge. 1.9.70 oass. l. overpostinsp.
- Olsen, E.**, f.18.5.23 i Ellitshøj. P.&T.1.6.44. 1.4.46 pb. Pbfagp. 46.47. 1.6.49 opkm. 1.4.64 pbfmd. 1.1.78 postvagtmester Frederikshavn.
- Olsen, G.**, fr., f.10.12.47 i Odense. P.&T.16.8.64. Fagp.I 73.67. 1.9.67 mhp. 1.9.69 ass. Kh. Fagp.II 40.73. 1.3.76 oass. Kh. (F).
- Olsen, G.**, fr., f.10.3.58 i København. P.&T. 1.8.75 Korsør. 1.1.77 Roskilde. Fagp.I 1978. 17.4.78 Kh. 1.8.78 mhp. Kh.
- Olsen, G. E. O.**, fr., f.3.11.11 i Rønne. P.&T.1.12.30. 1.12.30 kontorist. 1.4.46 kontorass. II. 1.10.47 kontorass. I. 1.4.69 overkontorassistent Kh. (Lyngby).
- Olsen, G. K.**, f.3.3.32 i Roskilde. P.&T.1.5.49. Fagp.I 73.52. 1.5.52 mhp. 1.5.54 ass. Nykøbing Fl. 1.10.57 Næstved Fagp.II 52.61. 1.11.63 oass. Roskilde. 1.2.70 ktr. Vordingborg.
- Olsen, J. K. C.**, f.5.6.29 i Vejstrup. P.&T.1.9.46. Fagp. 78.49. 1.9.49 mhp. 1.9.51 ass. Kh. Fagp.II 46.58. 1.10.51 jbp.1 Kh. 1.5.60 oass. Kh. 1.6.61 jbp.1 Kh. 1.9.67 ktr. Kh. (Ø).
- Olsen, J. P.**, f.10.9.28 i Kh. P.&T.1.9.52 som hjælpetegner. 1.9.54 tegner kabelingtj. 1.4.61 telegrafmester i 15.lkl. kabelingtj. 1.4.66 telegrafmester i 18.lkl. kabelingtj. 1.3.71 overtelegrafmester kabelingtj. (Kh.).
- Olsen, K.**, fr., f.26.4.48 i Nylars. P.&T.16.8.65. Fagp.I 96.68. 1.9.68 mhp. 1.9.70 ass. Kh. Fagp.II 54.73. 1.10.75 gdir. 1.12.75 oass. gdir. (2. ekspkt.).
- Olsen, K. L.**, fr., f.28.3.52. P.&T.1.1.71. 1.1.73 kontorass. II. 1.2.75 kontorass. I. 1.8.75 elevudd. Fagp.I 1977. 1.5.7 ass. Kh.
- Olsen, L.**, f.24.12.29 i Hvidovre. P.&T.1.9.47. Fagp.I 72.56. 1.9.50 mhp. 1.9.52 ass. Kh. Fagp.II 41.58. 1.6.61 oass. Kh. 1.10.69 ktr. Kh. (V).
- Olsen, L. N.**, fr., f.4.9.42 i Lyngby. P.&T.16.8.59. Fagp. 74.62. 1.9.62 mhp. 1.9.64 ass. Kh. Fagp.II 42.69. 1.10.6 oass. Kh. 1.9.70 gdir. 1977 forstærkerprøven. 26.5.7 oass. Kh. rtf.
- Olsen, R. E.**, fr., f.27.12.22 i Kh. P.&T.1.3.43. 1.4.46 kontorist. 1.12.52 kontorass. II. 1.4.60 kontorass. I. 1.3.7 overkontorassistent l. ingdistr.
- Olsen, S. A.**, f.1.6.19 i Kh. P.&T.1.8.41 som aspirant. 1.8.4 monter I. 1.11.46 mekaniker II. 1.4.52 mekaniker I. 1.7.55 centralmester 2.ingdistr. (Haderslev). 1.4.62 telegrafmester i 18.lkl. 2.ingdistr. (Abenrå). 1.4.66 overtelegrafmester i 21.lkl. 2.ingdistr. (Abenrå).
- Olsen, T. S.**, f.25.8.44 i Lundsgård Klint. P.&T.16.8.61. Fagp.I 92.64. 1.9.64 mhp. 1.9.66 ass. Køge. 1.3.68 Kh. Fagp.II 65.69. 1.3.70 ass. gdir. 1.9.70 oass. gdir. 1.11.7 ktr. gdir. 1.3.78 ktr. gdir. (LTPsekr. (post)).
- Olsgaard, I.**, f.18.4.48 i Bøgesø. P.&T. 16.8.65. Fagp.I 74.61. 1.9.68 mhp. 1.9.70 ass. Frederikssund. 15.5.71 Ringsted Fagp.II 44.74. 1.10.78 oass. Slagelse.
- Olsson, B.**, f.12.3.44 på Frederiksberg. 1.4.72 mekaniker 1975 forstærkerprøven. 1.12.75 ass. Kh. rtf.
- Olsson, J. W.**, f.29.1.38 i Skjern. P.&T.1.9.54. Fagp.I 86.5. 1.9.57 mhp. 1.9.59 ass. Århus. 1.10.60 Tórshavn. Fagp. II 46.65. 1.9.65 oass. Skive. 1.6.66 Tórshavn. 1.9.67 ktr. Tórshavn. 1.7.76 ktr. Viborg.
- Olufsen, J. O.**, fhv. næstformand for Dansk Post- og Telegrafafforening, fhv. sekretariatschef i Centralorganisation II. f.22.7.30 i Vester Hassing. P.&T.1.9.4 Fagp.I 70.49. 1.9.49 mhp. 1.9.51 ass. Kh. 24.10.52 Fredensborg. 1.1.53 Kh. 1.9.55 jbp.1 Kh. Fagp.II 55.58. 1.12.5 gdir. 1.5.60 oass. Kh. 1.6.61 jbp.1 Kh. 1.6.64 Kh. (postens kundetj.). 1.4.65 ktr. Kh. 1.7.78 t.f. u. løn.
- Omann, S.**, f.15.8.06 i Kh. P.&T.15.35 som monter I. 1.5.39 monter I. 1.4.46 mekaniker II. 1.12.52 mekaniker I. 1.4.57 overmekaniker. 1.4.62 overmekaniker i 15. lkl. ingdistr. (Kh.).
- Ommen, T. A. Nyholm**, f.3.6.25 i Tinglev. P.&T.1.9.4 Fagp.I 70.47. 1.9.47 mhp. 1.9.49 ass. Løgumkloste. 10.9.49 Nørre-Åby. Fagp.II 36.56. 1.9.60 oass. Nørre Åby. 8.7.—31.8.66 bst. pm. i Nørre-Åby. 1.4.69 postfovalter ved postseks. Århus 4.
- Orfelt, K. P. E.**, f. 29.1.21. 1.4.50 monter I. 1.4.55 mekaniker II. 1.4.58 mekaniker. 1.9.62 overmekaniker l. ingdistr. (Kastrup). 1.5.76 værkfører l. ingdistr. (Kastrup).
- Orloff, S.**, f.29.7.56 i Velje sogn. P.&T. 1.8.75 Nykøbing Sjælland. 1.1.77 Hillerød. Fagp.I 1978. 17.4.78 Kh. 1.8.7 mhp. Kh.
- Ott, S.**, f.7.3.46 i Alborg. 1.6.71 pbud. Postbudfagp. 51.7. 1.11.72 opkm. 1.8.73 elevudd. Fagp.I 1975. 1.5.76 ass. Kl. 1.4.77 ass. gdir. (3. tekn. kt.).

- Ottosen, S. E., f.18.2.15 i Slagelse. P.&T.1.9.31. Fagp.I 59.34. 1.9.34 mhp. 1.3.39 ass. Skælskør. 1957 sommerposteksp. Snekkersten, 1.11.58 oass. Odense. 1.11.63 postmester i Aså.
- Overbeck, H., f.16.12.21 i Haderslev. P.&T.1.9.39. Fagp.I 86.42. 1.9.42 mhp. 1.1.46 ass. girokt. Fagp.II 52.50. 1952 sommerposteksp. Snekkersten. 1.5.53 jpb.I Kh. 1.12.54 oass. Odense. 1.6.61 ktr. Slagelse. 1.9.63 post- og telegrafkasserer Horsens.
- Overgaard, A., f.3.2.57 i Krstrup sogn. P.&T. 1.8.75 Odder. 1.1.77 Randers. Fagp.I 1978. 17.4.78 Kh. 1.8.78 mhp. Kh.
- Panse, B., f.28.1.53 i Brarup. P.&T.16.8.70. Fagp.I 73.73. 1.9.73 mhp. 1.9.75 ass. Ringsted.
- Panse, S. E., f.26.8.41 i Ravnsø. P.&T.16.8.59. Fagp.I 65.62. 1.9.62 mhp. 1.9.64 ass. Kh. 1.5.63 Ringsted. Fagp.II 36.69. 1.1.71 oass. Ringsted.
- Parbst, T., f.22.12.55 i Sundby sogn. P.&T. 1.8.75 Kh. Fagp.I 1978. 17.4.78 Kh. 1.8.78 mhp. Kh.
- Paulsen, H. C., f.29.10.32 i Flensborg. P.&T.1.5.49. Fagp.I 80.52. 1.5.52 mhp. 1.5.54 ass. Torshavn. 1.4.55 Kh. 10.9.56 Sønderborg. Fagp.II 53.61. 1.4.62 oass. Nordborg. 1.4.67 ktr. Århus. 1.3.77 overkontrollør Kolding.
- Paulsen, S. C., f.1.8.38 i Toftlund. P.&T.1.9.54. Fagp.I 90.57. 1.9.57 mhp. 1959 forstærkerprøven. 1.9.59 ass. Kh. htg. Fagp.II 57.65. 1.9.65 oass. Kh. htg. 1.4.70 ktr. Kh. rtf.
- Pedersen, A., R., f.13.12.15 i Kh. P.&T.1.6.31 s. cykelbud. 1.1.37 reservepostbud. 1.1.40 postbud. Postbudfagp. 53 (udm.).44. 1.10.44 overpakkemester. 1.9.46 elevudd. Fagp. I 100.48. Tildelt Joseph Michaelsens mindemedalje. 1.5.49 ass. Kh. Fagp.II 58.51. 1.4.52 oass. Kh. 1.7.58 ktr. Kh. 1.4.62 overkontrollør Kh. 1.7.66 postmester ved Nørrebro postkontor.
- Pedersen, A., fr., f.23.4.42. 1.5.63 kontorass. II. 1.10.67 kontorass. I. 1.4.74 overkontorassistent girokt.
- Pedersen, A., f.27.1.28. P.&T.1.2.49. 1.6.54 postpakkemester. Pbfagp. 39.55. 1.7.57 opkm. 1.7.69 pbfdm. 1.4.77 postvagtimester Esbjerg.
- Pedersen, A. D., f.4.6.30 i Floulev. P.&T.1.9.48. Fagp.I 93.51. 1.9.51 mhp. 1.9.53 ass. Kh. 1.11.53 Langå. Fagp.II 57.58. 1.9.61 oass. Ringe. 1.9.66 ktr. Tønder. 1.9.72 overkontrollør Horsens.
- Pedersen, A. H., f.25.4.56. P.&T.1.8.78 Nørresundby.
- Pedersen, A. K., f.15.7.47 i Adum. P.&T.16.8.64. Fagp.I 65.67. 1.9.67 mhp. 1.9.69 ass. Kh. 15.5.70 Herning. Fagp. II 39.74. Ass. Herning.
- Pedersen, A. M., fr., f.30.10.45 i Ulfkær. P.&T.16.8.62. Fagp.I 60.65. 1.9.65 mhp. 1.9.67 ass. Kh. 1.10.71 gdir. Fagp.II 39.72. 1.2.73 oass. gdir. (postrev.).
- Pedersen, A. M., fr., f.17.3.53 i Slagelse. P.&T.16.8.71. Fagp.I 80.74. 1.9.74 mhp. 1.9.76 ass. Slagelse. 1.5.78 ass. Sorø.
- Pedersen, A. P., f.8.12.31 i Sommersted. P.&T.1.5.50. Fagp.I 85.53. 1.5.53 mhp. 1.5.55 ass. Kh. 19.4.56 Århus T. 1957 forstærkerprøven. 15.3.57 Kh.htg. Fagp.II 51.62. 1.10.62 oass. Kh. htg. 1.10.68 ktr. Kh. rtf.
- Pedersen, A. S., f.1.6.45 i Aså-Melholt. P.&T.16.8.61. Fagp. I 91.64. 1.9.64 mhp. 1.9.66 ass. Kh. 1.11.66 Skagen. Fagp. II 48.70. 1.9.75 oass. Skagen.
- Pedersen, A. S., fr., f.1.10.24. 1.4.46 kontorist. 1.5.52 kontorass. II. 1.4.60 kontorass. I. 1.7.73 overkontorassistent girokt.
- Pedersen, A. T., f. 17.10.43 i Hårup. P.&T.16.8.61. Fagp.I 82.64. 1.9.64 mhp. 1.9.66 ass. Holstebro. Fagp.II 54.70. 1.9.75 oass. Holstebro.
- Pedersen, B., fr., f.4.8.45 i Tarp. P.&T.16.8.62 Fagp.I 92.65. 1.11.65 mhp. 1.11.67 ass. Kh. Fagp.II 53.70. 1.9.71 oass. Kh. 1.7.72 gdir. 1.4.75 ktr. gdir. 1.10.77 ktr. edb-centeret.
- Pedersen, B., f.9.3.40 i Ramsing. P.&T.1.5.57. Fagp.I 85.60. 1.5.60 mhp. 1.5.62 ass. Fakse. 16.4.63 Århus T. 1964 forstærkerprøven. 9.5.64 Kh.htg. Fagp.II 53.67. 1.1.68 oass. gdir. (4.ekspkt.).
- Pedersen, B., f.7.10.41 i Hevring. P.&T.16.8.59. Fagp.I 71.62. 1.9.62 mhp. 1.9.64 ass. Frøcia. 1.6.65 Randers. Fagp.II 52.69. 1.3.71 oass. Randers.
- Pedersen, B., f.24.3.54 i Svendborg. P.&T.16.8.71. Fagp.I 92.74. 1.9.74 mhp. 1.9.76 ass. Kh.
- Pedersen, B., fr., f.19.9.49 i Kh. P.&T.16.8.66. Fagp.I 68.69. 1.9.69 mhp. 1.9.71 ass. Maribo. Fagp.II 47.78. Ass. Maribo.
- Pedersen, B., f.11.1.55 i Give. P.&T.1.8.72. Fagp.I 1975. 1.8.75 mhp. 1977 forstærkerprøven. 1.8.77 ass. Kh. rtf.
- Pedersen, B. B., fr., f.4.9.53 i Kjellerup. P.&T.1.8.72 Ringkøbing. 1.1.74 Holstebro. Fagp.I 1975. 1.5.75 Kh. 1.8.75 mhp. Kh.
- Pedersen, B. I., fr., f.14.5.48 i Farendløse. P.&T.16.8.65. Fagp.I 73.68. 1.9.68 mhp. 1.9.70 ass. Fakse. Fagp.II 36.78. Ass. Fakse.
- Pedersen, B. I., fr., f.9.5.44 i Glostrup. P.&T.16.8.60. Fagp.I 66.63. 1.9.63 mhp. 1.9.65 ass. Kh. Fagp.II 36.69. 1.9.70 oass. Kh. 25.6.-24.9.73 tjf. u. løn. 10.1.77-9.7.77 tjf. u. løn. Oass. Kh.
- Pedersen, B. L., f.30.4.55 i Odense. P.&T.1.8.73. Fagp.I 1976 1.8.76 mhp. 1.8.78 ass. Kh. rtf.
- Pedersen, B. M., fr., f.25.5.50 i Kh.P.&T.16.8.68. Fagp.I 78.71. 1.9.71 mhp. 1972 forstærkerprøven. 1.9.73 ass. Kh. htg. 1.11.74 ass. kabelingtj. Fagp.II 49.77. Ass. kabelingtj.
- Pedersen, B. M., f.30.11.56 i Brande. P.&T. 1.8.75 Hørsholm. 1.1.77 Holstebro. Fagp.I 1978. 17.4.78 Birkerød. 1.8.78 mhp. Birkerød.
- Pedersen, B. R., fr., f.15.2.53 i Fjelde. P.&T.16.8.70 Saks-købing. 1.10.71 Nykøbing Fl. Fagp.I 82.73. 9.4.73 Kh. 1.9.73 mhp. Kh. 1.1.74 tjf. u. løn.
- Pedersen, B. S., fr., f.18.2.38 i Vejlø. P.&T. 1.9.55. Fagp.I 64.58. 1.9.58 mhp. 1.9.60 ass. Kh. 1.8.61 Næstved. Fagp.II 45.67.1.4.69 oass. Næstved.
- Pedersen, B. S., f.6.1.56 i Holstebro. P.&T.1.8.73 Fagp.I 1976. 1.8.76 mhp. 1.8.78 ass. Fredericia.
- Pedersen, B. V., f.21.12.37 i Hejnsvig. P.&T.1.8.55. Fagp.I 102.58. 1.9.58 mhp. 1.9.60 ass. Århus. Fagp.II 66.64. 1.7.64 3. overpostinsp. 1.11.64 oass. Århus. 1.2.67 3. overpostinsp. 1.6.69 ktr. 3. overpostinsp.
- Pedersen, B. V. R., f.10.2.43 i Ø. Tørslev. P.&T.16.8.59. Fagp.I 89.63. 1.4.63 mhp. 1.4.65 ass. Lemvig. 15.5.66 Struer. Fagp.II 56.68. 1.10.69 oass. Silkeborg. 1.9.71-29.2.72 kst. pm. Ry. 1.7.74 kst. og 1.9.74 ktr. Randers.
- Pedersen, C., f.22.4.25 i Hjørring. P.&T.1.9.42. Fagp.I 64.45. 1.9.45 mhp. 1.9.47 ass. Kh. 22.4.48 Stege. Fagp.II 43.52. 1.5.53 Esbjerg. 1.4.57 oass. Grindsted. 1.4.64 ktr. Herning.
- Pedersen, C. B., f.27.1.60. P.&T.1.8.78 Herning.
- Pedersen, C. D., f. 22.3.53 i Vejle. P.&T. 16.8.70. Fagp. I 80.73. 1.9.73 mhp. 1.9.75 ass. Vejle.
- Pedersen, C. E., f.12.8.50 i Ringkøbing. P.&T.16.8.68. Fagp.I 79.71. 1.9.71 mhp. 1.9.73 ass. Kh.
- Pedersen, E., fr., f.18.3.40 i Brønderslev. P.&T.1.5.57. Fagp.I 63.60. 1.5.60 mhp. 1.5.62 ass. Nordborg. Fagp.II 40.67. 1.5.71 oass. Nordborg. 4.9.72-3.1.73 tjf. u. løn. Oass. Nordborg.
- Pedersen, E., fr., f.21.8.47 i Ullerup. P.&T.16.8.65. Fagp.I 75.68. 1.9.68 mhp. 1.9.70 ass. Kh. 1.11.71 gdir. Fagp.II 54.74. 1.5.76 oass. gdir. 15.8.76-14.2.77 tjf. u. løn. Oass. gdir. (1. ekspkt.).
- Pedersen, E. B., f.17.6.47 i Dronninglund. P.&T.16.8.64 Fagp.I 78.67. 1.9.67 mhp. 1.9.69 ass. Kh. Fagp.II 46.73. 1.7.74 oass. girokt. 1.10.77 ktr. edb-centeret.
- Pedersen, E. B. L., f.25.1.13 i Randers. P.&T.1.9.31. Fagp.I 71.34. 1.9.34 mhp. 1.9.37 ass. Nykøbing Fl. 11.10.37 Alborg. 3.1.38 Nørresundby. 1.5.38 Kh. Fagp.II 39.42. 1.9.48 oass. Kh. 1.4.56 ktr. Kh. 1.7.64 postmester i Rønde.
- Pedersen, E. C. J., f.6.10.27 i Fredericia. P.&T.1.9.44. Fagp.I 74.47. 1.9.47 mhp. 1.9.49 ass. Kh. 22.4.50 Neksø. 1.5.52 Kh. Fagp.II 39.55. 1.11.58 oass. Kh. 1.9.65 ktr. Kh. (avispkt.).

- Pedersen, E. H.**, f.17.8.45 i Rends. P.&T.16.8.63. Fagp.I 65.66. 1.9.66 mhp. 1.9.68 ass. Kh. 15.5.70 Bjerringbro. Fagp.II 40.72. 1.9.77 oass. Bjerringbro.
- Pedersen, E. J.**, f.29.4.19 i Helsingør. P.&T.1.9.37. Fagp.I 92.40. 1.9.40 mhp. 1.9.43 ass. Hornbæk. 1.4.46 Helsingør. Fagp.II 54.48. 1.11.53 oass. 1. overpostinsp. 1.12.59 ktr. Holbæk. 1.10.64 overkontrollør Roskilde. 1.4.72 postmester ved Hellerup postkontor.
- Pedersen, E. L.**, f.23.12.45 i Håstrup. P.&T.16.8.63. Fagp.I 66.66. 1.9.66 mhp. 1.9.68 ass. Kh. 1.4.72 gdir. Fagp.II 46.73. 1.2.74 oass. Haslev.
- Pedersen, E. M.**, fr., f.10.5.48 i Dalum. P.&T.16.8.65. Fagp. I 68.68. 1.9.68 mhp. 1.9.70 ass. Kh. 15.11.72 ass. Odense.
- Pedersen, E. S.**, f.8.4.17 i Roskilde. P.&T.1.4.47 som aspirant. 1.4.49 monter I. 1.4.54 mekaniker II. 1.4.55 mekaniker I. 1.4.57 overmekaniker. 1.4.60 radiomester i 15.lkl. 3.ingdistr. (Skåde). 1.4.62 radiomester i 18.lkl. radioingtj. 1.8.75 radiomester radioingtj. (Kalundborg).
- Pedersen, E. V.**, f.21.4.29 i Skørninge. P.&T.1.9.45. Fagp.I 64.48. 1.9.48 mhp. 1.1.51 ass. Nykøbing Fl. 25.10.51 Hille-rød. Fagp.II 40.57. 1.9.60 oass. Kh. 1.4.67 ktr. Kh. (K).
- Pedersen, F.**, f.9.3.46. 1.4.70 pbud. 1.1.75 tegner gdir. (3. tekn.kt.).
- Pedersen, F. B.**, f.30.8.44 i Kh. P.&T.16.10.67. 1.11.69 mek. 1977 forstærkerprøven. 1.12.77 ass. Kh. htg.
- Pedersen, F. F.**, f.20.9.55. P.&T.1.8.78 Kh.
- Pedersen, F. G.**, f.5.9.30 i Højrup, Lejrskov Sogn. P.&T. 1.5.48. Fagp.I 63.51. 1.5.51 mhp. 1.5.53 ass. Kh. 1.1.54 Kolding T. 1954 forstærkerprøven. Fagp.II 48.60. 1.12.61 oass. Kolding T. 1.9.68 ktr. Kolding T.
- Pedersen, F. I.**, f.28.10.48 i Tjæreby. P.&T.16.8.66. Fagp.I 79.69. 1.9.69 mhp. 1.9.71 ass. Kh. 1.10.73 opm.s.kt. Fagp. I 60.75. 1.9.77 oass. gdir. (3. tekn. kt.).
- Pedersen, F. J.**, f.9.3.46. 1.4.70 pbud. 1.1.75 tegner gdir. (3. tekn. kt.)
- Pedersen, G.**, fr., f.14.3.50 i Store-Heddinge. P.&T.16.8.67. Fagp.I 63.70. 1.9.70 mhp. 1.9.72 ass. Kh. 2.11.75-1.2.76 tjf. u. løn. Fagp.II 32.77. Ass. Kh.
- Pedersen, G. A.**, fr., f.16.2.51. P.&T.16.10.69. 1.3.72 kontor-ass. II. 1.12.74 kontorass. I. 1.8.75 elevudd. Fagp.I 1977. 1.5.78 ass. Kh.
- Petersen, G. P.**, fr., f.19.4.52. P.&T.1.9.71. 1.9.73 kontorass. II. 1.8.74 elevudd. Fagp.I 1976. 1.5.77 ass. girokt. 2.7-1.8.78 tjf. u. løn. Ass. girokt.
- Pedersen, G. V.** Sjøholm, f.5.3.28 i Horsens. P.&T.1.9.45. Fagp.I 73.48. 1.9.48 mhp. 1.9.50 ass. Kh. 1.5.51 Silkeborg. Fagp.II 44.56. 19.11.57-31.1.58 kst. pm. Ølgod. 1.6.59 oass. Århus. 1.4.65 ktr. Århus. 1.3.73 overkontrollør Århus.
- Pedersen, H.**, f.13.8.21 i Åker. P.&T.1.9.37. Fagp.I 84.40. 1.9.40 mhp. 1943 forstærkerkursus. 1.9.45 ass. Herning. 1.11.48 Kh.rtf. Fagp.II 60.48. 1.5.50 gdir. 1.4.53 oass. gdir. 1.2.57 fuldmægtig gdir. 1.6.61 overkontrollør gdir. 1.4.64 telegrafinspektør gdir. 1.2.71 kontorchef gdir. (4. ekspkt.).
- Pedersen, H.**, f.14.2.32 i Århus. P.&T.1.9.49. Fagp.I 93.52. 1.9.52 mhp. 1953 forstærkerprøven. 1.9.54 ass. Ålborg T. Fagp.II 55.60. 1.12.61 oass. Ålborg T. 1.10.68 ktr. Ålborg T.
- Pedersen, H.**, f.19.6.37 i Aby Mark. P.&T.1.9.53. Fagp.I 79.56. 1.9.56 mhp. 1.9.58 ass. Skive. 31.3.61 afsk.e.ans. 1.6.62 ass. Skive. Fagp.II 46.65. 1.6.66 oass. Holstebro.
- Pedersen, H.**, f.22.4.20 i Århus. P.&T.1.8.46 som hjælpekonstruktør. 1.8.48 konstruktør III 3.ingdistr. 1.8.49 konstruktør II 3. ingdistr. 1.11.54 ingeniør i 7.lkl. 3. ingdistr. 1.4.55 ingeniør i 18.lkl. 3. ingdistr. 1.4.62 ingeniør i 21.lkl. 3. ingdistr. 1.4.69 ingeniør i 23.lkl. 3. ingdistr. (Århus).
- Pedersen, H.**, fr., f.25.5.56 i Nøvling sogn. P.&T.1.8.73. Fagp.I 1976. 1.8.76 mhp. 1.8.78 ass. Kh. rtf.
- Pedersen, H.**, f.19.2.18 i Kh. P.&T.1.3.34. 1.3.42 pb. Pbfagp. 47.46. 1.7.46 opkm. 1.4.63 pbfmd. 1.9.73 postvagtmester Kh.
- Pedersen, H. F.**, f.26.2.42 i Agedrup. P.&T.1.9.58. Fagp. 98.61. 1.9.61 mhp. 1.9.63 ass. Brædstrup. 1.3.64 Århus. Fagp.II 52.67. 1.10.68 oass. 3. overpostinsp. 1.10.72 ktj 3. overpostinsp. 1.3.76 postinspektør i 3. distrikt.
- Pedersen, H. G.**, f.20.7.47 i Hinge. P.&T.16.8.64. Fagp. 92.67. 1.9.67 mhp. 1.9.69 ass. Ikast. 1.7.70 Århus. 1.5.7 3. overpostinsp. Fagp.II 63.73. 1.2.74 oass. 3. over postinspektorat.
- Pedersen, H. H.**, f.26.6.39 i Slagelse. P.&T.1.9.56. Fagp. 66.59. 1.9.59 mhp. 1.9.61 ass. Roskilde. Fagp.II 39.61 1.7.68 oass. Esbjerg. 1.12.75 ktr. Næstved.
- Pedersen, H. L.**, f.29.8.29 i Silkeborg. P.&T.1.5.46. Fagp. 69.49. 1.5.49 mhp. 1951 forstærkerprøven. 1.5.51 as: Kh.rtf. 1.11.52 Ålborg T. Fagp.II 43.57. 1.4.60 oass Ålborg T. 1.4.65 ktr. Ålborg T. 1.4.78 stationsleder Ålborg T.
- Pedersen, H. S.**, R., f.27.5.19 i Bodholt. P.&T.1.9.36. Fagp. 80.39. 1.9.39 mhp. 1.6.43 ass. Kh. 1.5.46 Århus. Fagp.I 51.46. 1.2.48 3. overpostinsp. 1.9.52 oass. Vejle. 1.1.5 ktr. Nykøbing M. 15.12.65-31.3.66 kst. pm. Nykøbing M. 1.4.68 postmester i Fåborg.
- Pedersen, H. S.**, f.23.4.26 i Erritsø. P.&T.1.8.42 som cykel bud. 1.4.46 reservepostbud. 1.5.47 postbud. Postbud fagp.49.51. 1.9.51 elevudd. Fagp.I 101.53. 1.5.54 ass. Kol ding. 1.5.55 Frcla. Fagp.II 50.57. 1.2.59 oass. Randers 1.9.64 ktr. Ålborg.
- Pedersen, H. S.**, f.16.9.32 i Bakkebølle. P.&T.1.3.59 som mekanikeraspirant. 1.11.60 mekaniker i 7.lkl. 1.11.6 mekaniker i 10.lkl. 1.4.63 mekaniker i 12.lkl. 1.4.6 overmekaniker i 15.lkl. radioingtj. 1.2.76 radiomester radioingtj. (Kh).
- Pedersen, H. Søndergaard**, f.31.3.45 i Revl. P.&T.16.8.63. Fagp.I 71.66. 1.9.66 mhp. 1.9.68 ass. Kh. Fagp.II 46.71 1.7.73 oass. Kh. 1.10.76 oass. girokt.
- Pedersen, I.**, f.23.1.30 i Tvorup, Lyngby Sogn. P.&T.1.5.41 Fagp.I 60.51. 1.5.51 mhp. 1953 forstærkerprøven. 1.6.5 ass. Kolding T. 1.5.53 Ålborg T. Fagp.II 38.60. 1.12.6 oass. Ålborg T. 1.4.69 ktr. Ålborg T.
- Pedersen, I. L. H.**, fr., f.1.9.17 i Gilleleje. P.&T.1.9.37. 1.9.41 kontorist 1.4.46 kontorass. II 1.4.50 kontorass. I 1.4.63 overkontorassistent Århus.
- Pedersen, J.**, f.14.10.33 i Frøjk. P.&T.1.5.50. Fagp.I 78.51 1.5.53 mhp. 1954 forstærkerprøven. 1.5.55 ass. Esbjerg 24.10.58 Kh. htg. Fagp.II 49.62. 1.6.62 kabelingjt. (Rø mø). 1.10.62 oass. kabelingjt. (Rømø). 1.4.69 ktr Odense T.
- Pedersen, J.**, f.14.11.42 i Fausing. P.&T.16.8.60. Fagp. 69.63. 1.9.63 mhp. 1.9.65 ass. Kh. 15.5.66 Århus. Fagp.I 46.69. 1.1.71 oass. Frederikssund. 1.4.74-31.3.75 tjf. u. løn Oass. Frederikssund.
- Pedersen, J.**, f.13.9.55 i Vejle. P.&T.1.8.72. Fagp.I 1971 1.8.75 mhp. 1.8.77 ass. Kh. 7.2.78 Kh. rtf. 18.9.78 ass Kh. htg.
- Pedersen, J. A.**, f.26.4.27 i Viborg. P.&T.1.11.50 som hjæl pekonstruktør. 1.11.52 konstruktør III 3. ingdistr 1.11.53 konstruktør II 3.ingdistr. 1.4.63 konstruktør 18.lkl. 3.ingdistr. 1.9.68 overkonstruktør i 21.lkl. 3.ing distr. 1.10.77 overkonstruktør bygnjt. (Århus).
- Pedersen, J. E. R.**, f.8.6.50 i Lyngs. P.&T.16.8.67. Fagp. 83.70. 1.9.70 mhp. 1.9.72 ass. Kh. Fagp.II 52.76. 1.11.7 1. ingdistr. 1.2.78 ass. gdir. (administrationsafd.).
- Pedersen, J. F.**, f.21.9.25 i Hammelev. P.&T.1.9.42. Fagp. 88.46. 1.5.46 mhp. 1947 radiocertifikat af I.kl. 1.5.48 as: Lyngby radio. 1.10.49-14.6.50 u.f.nr. Fagp.II 63.54. 1.8. Kh.htg. 1.10.55 gdir. 1.4.56 oass. gdir. 1.4.61 ktr. gdir 1.4.65 overkontrollør gdir. 1.9.68 telegrafinspektø gdir. (1. tekn.kt.). 1.10.77 gdir. midlertid chef for tele styrelsens kundefd.
- Pedersen, J. F.**, f.25.12.28 i Herlev. P.&T.1.5.46. Fagp 73.49. 1.5.49 mhp. 1.5.51 ass. Kh. Fagp.II 44.56. 1.4.4 oass. Kh. 1.1.67 postmester ved indvlpkt. 33.
- Pedersen, J. H.**, f.29.8.34 i Tommerup. P.&T.1.7.62 som styrmandsaspirant. 1.8.64 styrmand i 15.lkl. kabeling tj. 1.9.68 styrmand i 18.lkl. kabelingjt. 1.7.69 ove: styrmand kabelingjt. (Korsør).

- Pedersen, J. K.**, f.25.11.50 i Saksøbing. P.&T.16.8.67. Fagp.I 86.70. 1.9.70 mhp. 1.9.72 ass. Næstved. Fagp.II 41.78. Ass. Næstved.
- Pedersen, J. M.**, f.23.8.47 i Frhavn. P.&T.16.8.64. Fagp.I 63.67. 1.9.67 mhp. 1.9.69 ass. Kh. Fagp.II 46.73. 1.12.73 oass. girokt.
- Pedersen, J. M.**, f.29.7.50. P.&T.1.9.76. 1.9.78 maskinmester i indistr. (Kh.).
- Pedersen, J. M. Ø.**, f.22.3.50 i Tim. P.&T.16.8.67. Fagp.I 65.70. 1.9.70 mhp. 1.9.72 ass. Kh. 15.5.74 Ålborg. Fagp. II 35.77. Ass. Ålborg.
- Pedersen, J. P.**, f.13.10.36 i Haderup. P.&T.1.5.54. Fagp.I 87.57. 1.5.57 mhp. 1.5.59 ass. Fjerritslev. 1.3.63 Viborg. Fagp.II 56.64. 1.9.65 oass. Lemvig. 1.6.73 ktr. Ringkøbing.
- Pedersen, J. P.**, f.20.10.49 i Uth. P.&T.16.8.67. Fagp.I 74.70. 1.9.70 mhp. 1.9.72 ass. Kh. 15.5.73 Horsens. 1.3.76 ass. Odder.
- Pedersen, J. S.**, f.16.6.51 i Korsør. P.&T.16.8.68. Fagp.I 84.71. 1.9.71 mhp. 1.9.73 ass. Helsingør. 15.6.75 ass. Frederiksværk. Fagp.II 50.77. Ass. Frederiksværk.
- Pedersen, J. S.**, fr. f.9.9.52 i Tølløse. P.&T.16.8.70. Fagp.I 78.73. 1.9.73 mhp. 1.9.75 ass. Kh. 22.8.77-21.2.78 tjf. u. løn. Ass. Kh.
- Pedersen, J. S.**, f.6.5.56 i Viby sogn. P.&T.1.8.73. Fagp.I 1976. 1.8.76 mhp. 1.8.78 ass. Ebeltøft.
- Pedersen, J. T.**, f.19.8.46 i Middelfart. P.&T.16.8.63. Fagp.I 66.66. 1.9.66 mhp. 1.9.68 ass. Kh. Fagp.II 36.72. 1.2.74 oass. Allerød. 1.11.76-31.10.77 tjf. u. løn. 1.11.77 Oass. Kh.
- Pedersen, J. V.**, f.1.12.15 i Århus. P.&T. 1.5.42 som monteraspirant. 1.5.44 monter I. 1.4.49 mekaniker II. 1.4.54 mekaniker I. 1.5.58 overmekaniker. 1.4.62 overmekaniker i 15.lkl. 3.ingdistr. 1.4.66 telegrafmester i 18.lkl. 3. ingdistr. (Ålborg).
- Pedersen, J. W.**, fr. f.30.1.46. P.&T.1.10.63. 1.2.67 kontorass. II. 1.10.67 afsk. e. ans. 1.7.72 genansat som kontorass. II. 1.7.74 kontorass. I. 1.6.78 overkontorassistent Kh. htg.
- Pedersen, J. V. F.**, f.6.8.45 i Odder. P.&T.16.8.62. Fagp.I 74.65. 1.9.65 mhp. 1.9.67 ass. Kh. Fagp.II 48.72. 1.7.72 oass. Kh. 1.6.73 oass. gdir. 1.10.77 oass. edb-centeret. 1.10.78 ktr. edb-centeret.
- Pedersen, K.**, f.11.12.29. 1.11.60 mekaniker. 1.5.65 overmekaniker radiolngtj. (Øverup).
- Pedersen, K. A.**, f.22.4.23 i Odense. P.&T.1.9.40. Fagp.I 76.43. 1.9.43 mhp. 1.4.46 ass. Kh. 16.4.46 Odense. Fagp.II 39.52. 1954 sommerposteksp. Vejrs Strand. 1.9.55 oass. jbp.2 Frcia. 1.9.61 ktr. Odense (postens kundetj.). 1.9.68 overkontrollør Odense. 1.11.77 postmester i Ringe.
- Pedersen, K. B.**, f.26.8.48 i Sebersund. P.&T.16.8.66. Fagp.I 93.69. 1.9.69 mhp. Kh. 1.9.71 ass. Kh. 1.2.72 gdir. Fagp.II 67(udm.).75. 1.4.76 oass. gdir. (LTPsekr.(post)).
- Pedersen, K. B.**, f.11.2.21. 1.3.45 pbud. Postbudfagp. 43.46. 1.2.47 opkm. 1.9.51 pkmfdm. 1.6.58 postbudformand. 1.10.64 postvagtmester Kh. (K).
- Pedersen, K. I.**, f.19.7.45 i Blankenborg. Vindinge. P.&T. 16.8.62. Fagp.I 87.65. 1.9.65 mhp. 1.9.67 ass. Kh. 20.12.67 Kh. rtf. 1969 forstærkerprøven. Fagp.II 49.70. 1.9.71 oass. Kh. rtf. 1.8.75 ktr. Kh. rtf.
- Pedersen, K. L.**, f.18.4.42 i Nørresundby. P.&T.1.10.69. 1.10.71 tegner radioingtj.
- Pedersen, K. M.**, f.10.12.14 i Hyllested. P.&T.1.9.32. Fagp.I 92.35. 1.9.35 mhp. 1.1.39 ass. Frcia T. 16.4.39 Kolding. 1940 forstærkerkursus. Fagp.II 54.42. 1.4.48 oass. Kalundborg. 1.4.54 ktr. Kalundborg. 1.12.59 stationsleder i 21.lkl. Esbjerg. 1.4.66 post- og telegrafkasserer Århus.
- Pedersen, K. M.**, fr. f.23.10.45 i Ålborg. P.&T.16.8.62. Fagp.I 79.65. 1.9.65 mhp. 1.9.67 ass. Kh. htg. 15.5.69 Ålborg. 1.2.72 girokt. Fagp.II 47.73. 1.9.73 oass. girokt.
- Pedersen, K. M.**, fr. f.24.2.48 i Skive. P.&T.16.8.67. Fagp. I 98.70. 1.9.70 mhp. 1.9.72 ass. Herning. Fagp.II 52.77. Ass. Herning.
- Pedersen, K. M.**, f.29.5.55 i Uubberup Mark. P.&T.1.8.72. Fagp.I 1975. 1.8.75 mhp. 1.8.77 ass. Kalundborg.
- Pedersen, K. M.**, fr. f.20.12.28. 1.7.51 kontorist. 1.4.58 kontorass. II. 1.4.63 kontorass. I. 1.3.75 overkontorassistent gdir. (4. ekspkt).
- Pedersen, K. N.**, f.21.2.47 i Ebeltøft. P.&T.16.8.64. Fagp.I 87.67. 1.9.67 mhp. 1.9.69 ass. Kh. rtf. 1970 forstærkerprøven. Fagp.II 43.72. 1.12.72 ktr. 1.7.74 kst. og 1.9.74 oass. gdir. 1.8.78 ktr. gdir. (kundefladet).
- Pedersen, K. O.**, f.16.6.20 i Tjæreborg. P.&T.1.9.36. Fagp.I 82.39. 1.9.39 mhp. 1940 forstærkerkursus. 1.7.44 ass. Kh.rtf. 31.7.48 afsk. e. ans. 1.8.49 ass. Kh.rtf. Fagp.II 41.52. 1.4.53 oass. Kh.rtf. 1.12.56 ktr. Haderslev. 1.4.63 stationsleder i 21.lkl. Haderslev. 1.1.68 overkontrollør Kh. rtf. 1.9.76 stationsleder Odense T.
- Pedersen, K. S.**, f.24.8.58 i Silkeborg. P.&T. 1.8.75 Skjern. 1.1.77 Vejle. Fagp.I 1978. 17.4.78 Kh. 1.8.78 mhp. Kh.
- Pedersen, K. V.**, f.17.7.45 i Nørresundby. P.&T.16.8.62. Fagp.I 64.65. 1.9.65 mhp. 1.9.67 ass. Kh. 15.5.70. Silkeborg. Fagp.II 45.72. 1.9.76 oass. Silkeborg.
- Pedersen, L.**, fr. f.7.12.57 i Glendale USA. P.&T. 1.8.75 Nibe. 1.1.77 Hjørring. Fagp.I 1978. 17.4.78 Kh. 1.8.78 mhp. Kh.
- Pedersen, L. K.**, f.10.10.33 i Silkeborg. P.&T.1.9.50. Fagp.I 78.53. 1.9.53 mhp. 1.9.55 ass. Ringkøbing. 28.4.56 Hamme. 1.6.58 Århus. Fagp.II 55.61. 1.7.61 3. overpostinsp. 1.9.62 oass. Århus. 1.7.63 3. overpostinsp. 1.9.66 ktr. Århus. 1.6.69 ktr. 3. overpostinsp. 1.10.71 postinspektør i 2. distrikt.
- Pedersen, L. K.**, f.7.3.35 i Lisbjerg. P.&T.1.9.52. Fagp.I 70.55. 1.9.55 mhp. 1.9.57 ass. Ringsted. Fagp.II 46.63. 1.3.65 oass. Struer.
- Pedersen, L. O.** f.25.3.45 i Grauballe. P.&T.16.8.62. Fagp.I 68.65. 1.9.65 mhp. 1.9.67 ass. Kh. htg. Fagp.II 41.71. 1.7. 72 oass. 1977 forstærkerprøven. 26.5.77 oass. Kh. htg.
- Pedersen, L. P.**, f.14.4.38 i Hjørring. P.&T.1.9.55. Fagp.I 73.58. 1.9.58 mhp. 1.9.60 ass. Hjørring. Fagp.II 52.67. 1.9.69 oass. Hjørring. 1.9.70 Løgstør. 1.2.74 oass. Hjørring.
- Pedersen, M.**, f.25.8.46 i Voel. P.&T. 16.8.64. Fagp.I 82.67. 1.9.67 mhp. 1.9.69 ass. Kh. 15.5.71 Århus. Fagp.II 46.73. 1.9.77 oass. Århus.
- Pedersen, M. B.**, f.8.1.51 i Randers. P.&T.16.8.69. Fagp.I 76.72. 1.9.72 mhp. 1.9.74 ass. Kh. 1.3.76 ass. Ålborg. Fagp.II 41.78. Ass. Ålborg.
- Pedersen, M. K.**, fr. f.18.2.50 i Aunsoe. P.&T.16.8.69. Fagp.I 97.72. 1.9.72 mhp. 1.9.74 ass. Kh. 1.5.78 gdir. Fagp.II 55.78. Ass.gdir. (økonomikt.).
- Pedersen, M. N.**, f.29.6.45 i Viborg. P.&T.16.8.62. Fagp.I 68.65. 1.9.65 mhp. 1.9.67 ass. Skive. Fagp.II 49.71. 1.3.74 oass. Løgstør. 1.8.78 oass. Silkeborg.
- Pedersen, M. T.**, fr. f.14.6.54 i Vallekilde. P.&T.1.8.72. Fagp.I 1975. 1.8.75 mhp. 1.8.77 ass. Holbæk.
- Pedersen, N.**, f.24.6.29 i Horne. P.&T.1.9.46. Fagp.I 72.49. 1.9.49 mhp. 1.9.51 ass. Kh. 1.5.53 afl. 1.distr. (Kh.). 1.10.54 Marstal. 1.5.60 Kh. 1.6.66 oass. Kh. (tolpdkpt.).
- Pedersen, O.**, R. f.24.10.13 i Vrist. P.&T.1.9.31. Fagp.I 72.34. 1.9.34 mhp. 1.9.37 ass. Esbjerg. 1.3.39 Frcia. Fagp.II 50.47. 1.2.48 oass. Kolding. 1.5.55 ktr. Horsens. 1.8.65 postmester i Odder.
- Pedersen, O.**, f.21.1.40 i Bogense. P.&T.1.5.57. Fagp.I 78.60. 1.5.60 mhp. 1.5.62 ass. Kh. Fagp.II 46.67. 1.7.68 oass. Kh. 1.12.75 ktr. Kh. (p.&t.s. værksteder).
- Pedersen, O.**, f.17.10.44 i Middelfart. P.&T.16.8.61. Fagp.I 78.64. 1.9.64 mhp. 1.9.66 ass. Haslev. Fagp.II 40.70. 1.9.71 oass. Vordingborg. 1.6.73 oass. Haderslev. (Christiansfeld).
- Pedersen, O. A.**, f.9.12.43 i Randers. P.&T. 16.8.61. Fagp. I 86.64. 1.9.64 mhp. 1.9.66 ass. Kh. 17.12.66 Kh. rtf. 1969 forstærkerprøven. Fagp.II 54.70. 1.9.70 oass. Kh. rtf. 1.3.71 oass. radioingtj. 1.9.76 oass. gdir. (4. ekspkt.).
- Pedersen, O. B.**, f.11.12.47 i Bjerreby. P.&T.16.8.65. Fagp. I 64.68. 1.9.68 mhp. 1.9.70 ass. Kh. Fagp.II 36.75. 1.10.77 oass. Kh.

- Pedersen, O. E. A.**, f.24.11.10 i Silkeborg. P.&T.1.9.30. Fagp.I 81.33. 1.9.33 mhp. 1.9.36 ass. Frcia T. 1.4.37 Kh. 1.5.39 Frcia T. 1.6.40 Horsens. Fagp.II 46.42. 1.9.42 jbp.2 Frcia. 1.10.46 oass. Herning. 1.11.48 jbp.2 Frcia. 1.10.54 Arhus. 1.12.54 ktr. Odense. 1.12.62 postmester i Maribo.
- Pedersen, P.**, f.2.2.42 i Arhus. P.&T.1.5.58. Fagp.I 65.61. 1.5.61 mhp. 1.5.63 ass. Kh.
- Pedersen, P. C.**, f.6.11.47. P.&T.1.5.66. 1.1.70 pb. 1.12.72 opb. Pfbagp. 1974. 1.4.75 opkm. 1.8.75 elevudd. Fagp.I 1977. 1.5.78 ass. Kh.
- Pedersen, P. H.**, f.27.10.46 i Skive. P.&T.16.8.64. Fagp.I 89.67. 1.9.67 mhp. 1.9.69 ass. Kh. 18.12.69 Kh. rtf. 1971 forstærkerprøven. 23.3.71 Kh. htg. Fagp.II 46.73. 1.7.74 oass. Kh. htg.
- Pedersen, P. H.**, f.27.12.34. 1.9.59 mekaniker. 1.8.75 telegrafmester 3. ingdistr. (Arhus).
- Pedersen, R. K.**, fr., f.23.6.46 i Barløse. P.&T.16.8.62. Fagp.I 90.65. 1.9.65 mhp. 1.9.67 ass Kh. 26.11.68-25.4.69 u.f.nr. 26.4.69 Odense. Fagp.II 44.70. 17.11.72-31.3.73 tjf. u. løn. 1.4.73 ass. Nørre-Åby. 1.10.76 oass. Nørre-Åby.
- Pedersen, R. Rejnholt**, f.5.3.29 i Rørbæk. P.&T.1.9.45. Fagp.I 81.48. 1.9.48 mhp. 1950 forstærkerkursus. 1.9.50 ass. Kh.rtf. 25.4.52 Nykøbing Fl. 1.1.55 Odense T. 1.6.56 kabelingjt. Fagp.II 52.57. 1.12.58 oass. Nyborg. 1.7.61 oass. kabelingjt. 1.4.64 ktr. kabelingjt. 1.9.68 overkontrollør kabelingjt. (Kh.).
- Pedersen, S. A. H.**, f.27.9.19 i Arhus. P.&T.15.12.42 som monteraspirant. 1.1.45 monter I. 1.4.50 mekaniker II. 1.9.57 mekaniker I. 1.4.62 mekaniker I 12.lkl. 1.4.65 overmekaniker I 15.lkl. 3.ingdistr. (Arhus).
- Pedersen, S. B.**, fr., f.26.11.57 i Holstebro. P.&T.1.8.74 Struer. 1.1.76 Holstebro. Fagp.I 1977. 25.4.77 Kh. 1.8.77 mhp. Kh.
- Pedersen, S.-E.**, f.19.12.37 i Arhus. P.&T.1.9.55. Fagp.I 62.58. 1.9.58 mhp. 1.9.60 ass. Arhus. Fagp.II 38.65. 1.4.69 oass. Arhus. 1.8.78 ktr. Arhus.
- Pedersen, S. L.**, fr., f.18.9.54 i Tranderup sogn. P.&T. 16.8.71. Fagp.I 62.74. 1.9.74 mhp. 1.9.76 ass. Kh. 1.10.78 ass. gdir. (3. tekn.kt.)
- Pedersen, S. M.**, fr., f.26.8.35 i Siem. P.&T.1.9.51. Fagp.I 78.54. 1.9.54 mhp. 1.9.56 ass. Kolding. 1.4.60 Tinglev. Fagp.II 46.67. 1.12.67 oass. Tinglev. 1.6.-30.6.73 kst. pm. Tinglev. Oass. Tinglev.
- Pedersen, S. S.**, f.31.3.48 i Randers. P.&T.16.8.65. Fagp.I 80.68. 1.9.68 mhp. 1.9.70 ass. Kh. 15.5.71 Silkeborg. Fagp. II 40.74. Ass. Silkeborg.
- Pedersen, T. L.**, f.27.1.55 i Nørre Løgum sogn. P.&T. 16.8.71. Fagp.I 90.74. 1.9.74 mhp. 1.9.76 ass. Kh. 1.10.77 ass. Frederikssund.
- Pedersen, V.**, f.3.8.20 i Esbjerg. P.&T.1.9.36. Fagp.I 73.39. 1.9.39 mhp. 1940 forstærkerkursus. 1.9.44 ass. Arhus T. Fagp.II 42.47. 1.11.47 Esbjerg. 1.4.52 ass. Esbjerg. 1.4. 58 ktr. Esbjerg. 1.10.66 overkontrollør Arhus T.
- Pedersen, W. B.**, f.25.1.51 i Abyhøj. P.&T.16.8.68. Fagp.I 77.71. 1.9.71 mhp. 1973 forstærkerprøven. 1.9.73 ass. Kh. htg. Fagp.II 49.77. Ass. Kh. htg.
- Pehrson, J.**, f.25.11.53 i Alborg. P.&T.16.8.71 Fagp.I 72.74. 1.9.74 mhp. 1.9.76 ass. Kh.
- Perregaard, M. E.**, fr., f.22.7.13 i Arhus. P.&T.15.9.31. 1.8.37 kontorlst. 1.11.46 kontorass.II. 1.4.57 kontorass.I. 1.9.68 overkontorassistent Arhus T.
- Persson, L.**, fr., f.23.3.49 i Vesløs. P.&T.16.8.66. Fagp.I 80.69. 1.9.69 mhp. 1.1.-30.6.71 tjf. u. løn. 1.3.72 ass. Kh. htg. 15.5.75 ass. Kh. Fagp.II 48.76 1.6.76 ass. Alborg.
- Petersen, A.**, fr., f.21.9.55 i Skanderborg. P.&T.1.8.72. Fagp.I 1975. 1.8.75 mhp. 1.8.77 ass. Kh.
- Petersen, A.**, f.19.2.56 i Odense. P.&T.1.8.74 Nyborg. 1.1. 76 Vejle. Fagp.I 1977. 25.4.77 Kh. 1.8.77 mhj. Kh.
- Petersen, A.**, fr., f.11.9.59. P.&T.1.8.78 gdir.
- Petersen, A. D.**, f.3.4.50 i Horsens. P.&T.16.8.67. Fagp.I 68.70. 1.9.70 mhp. 1.9.72 ass. Kh. (Bagsværd).
- Petersen, A. M.**, fr., f.27.4.38 i Vorup. P.&T.1.9.55. Fagp.I 66.58. 1.9.58 mhp. 1.9.60 ass. Kh. Fagp.II 41.69. 1.3.70 oass. Kh. 29.5.75-28.11.76 tjf. u. løn. 1.10.77 oass. opm.s kt.
- Petersen, A. P.**, f.8.11.24 i Haraldsted. P.&T.1.1.55 som styrmands aspirant. 1.1.57 styrmand i 15.lkl. kabelingjt. 1.12.62 telegrafmester i 15.lkl. radiolingtj. 1.4.69 telegrafmester i 18.lkl. radiolingtj. (Kh.).
- Petersen, A. S.**, fr., f.5.1.49 i Gilleleje. P.&T.15.9.68. 1.10.70 kontorass. II. 16.8.71 elevudd. Kh. Fagp.I 65.73. 1.4.73 mhp. Kh. 13.1.75-12.7.75 tjf. u. løn. 1.4.75 ass. Kh.
- Petersen, A. W.**, fr., f.25.10.59. P.&T.1.8.78 Svendborg.
- Petersen, B.**, fr., f.16.1.43 i Greis. P.&T.16.8.60. Fagp.I 74.63. 1.9.63 mhp. 1.9.65 ass. Horsens. 1.11.68-31.1.69 u.f. nr. Fagp.II 44.74. 1.9.74 oass. Horsens.
- Petersen, B.**, fr., f.6.1.48 i Tårs. P.&T.16.8.65. Fagp.I 80.68. 1.9.68 mhp. 1.9.70 ass. Kh. Fagp.II 52.73. 1.3.74 oass. Kh.
- Petersen, B. H.**, f.17.6.45 i Nybølle. Hillerslev. P.&T. 16.8.63. Fagp.I 74.66. 1.9.66 mhp. 1.9.68 ass. Kh. 15.5.72 Odense. Fagp.II 41.72. 1.9.77 oass. Odense.
- Petersen, B. Y.**, fr., f.24.10.59. P.&T.1.8.78 Kh.
- Petersen, C.**, f.21.4.17 i Søllerød. P.&T.15.10.46 som hjælpekonstruktør. 1.11.48 konstruktør III radiolingtj. 1.11. 49 konstruktør II radiolingtj. 1.4.55 konstruktør I 18.lkl. radiolingtj. 1.4.62 overkonstruktør I 21.lkl. radiolingtj. 1.4.69 overkonstruktør I 23.lkl. radiolingtj. 1.2.75 overkonstruktør radiolingtj. (Herstedester).
- Petersen, C. F.**, f.8.5.32 i Grejsdal. P.&T.1.9.48. Fagp.I 59.51. 1.9.51 mhp. 1.9.53 ass. Kh. 24.10.53 Nakskov. 1.4.55 Frcia. 1.9.55 jbp.2 Frcia. Fagp.II 42.59. 1.9.61 Frcia. 1.9.62 oass. jbp.2 Frcia. 1.6.66 Åbenrå. 1.10.69 ktr. Skive. 1.7.78 tjf. u. løn.
- Petersen, C. J.**, f.18.1.49 i Nekse. P.&T.16.8.66. Fagp.I 62.69. 1.9.69 mhp. 1.9.71 ass. Kh. 15.5.72 Helsingør. 1.5.76 radiolingtj. Fagp.II 40.76. 1.9.78 oass. radiolingtj.
- Petersen, D. K.**, fr., f.20.2.40 i Vejgård. P.&T.1.5.57. Fagp.I 82.60. 1.5.60 mhp. 1.5.62 ass. Ålborg. 13.1.-12.7.66 u.f.nr. Fagp.II 53.73. 1.6.73 oass. Ålborg.
- Petersen, E.**, f.22.12.26 i Tønder. P.&T.1.9.44. Fagp.I 68.47. 1.9.47 mhp. 1.9.49 ass. Kh. Fagp.II 37.54. 1.4.59 oass. Kh. 1.9.66 ktr. Kh. (Vanløse).
- Petersen, E.**, f.5.6.48 i Egvad. P.&T.16.8.65. Fagp.I 75.68. 1.9.68 mhp. 1.9.70 ass. Kh. 15.5.74 Haderslev. Fagp.II 36.74. Ass. Haderslev.
- Petersen, E. C.**, f.18.7.24 i Korsør. P.&T.1.9.41. Fagp.I 78.44. 1.9.44 mhp. 1946 forstærkerkursus. 1.9.46 ass. Kh. 22.4.48 Kolding. 1.11.49 Esbjerg. 1.2.52 Kolding. 1.4.53 Kolding T. Fagp.II 40.53 1.4.55 oass. Kolding T. 1.4.61 ktr. Kh. rtf. 1.12.76 overkontrollør Kh. rtf.
- Petersen, E. D. L.**, fr., f.23.7.47 i Ribe. P.&T.16.8.65. Fagp.I 72.68. 1.9.68 mhp. 1.9.70 ass. Bramming. 1.12.70 Kh. Fagp.II 48.75. 1.12.76 oass. Kh.
- Petersen, E. G.**, f.3.8.15 i Fårevejle. P.&T.1.9.31. Fagp.I 54.34. 1.9.34 mhp. 1.9.39 ass. Nykøbing S. 1.5.43 Varde. 1.4.61 oass. Varde.
- Petersen, E. L.**, fr., f.31.5.29 i Glostrup. P.&T.1.8.46. 1.6.50 kontorlst. 1.4.57 kontorass. II. 1.4.61 kontorass. I. 1.9.68 overkontorassistent girokt.
- Petersen, E. L.**, f.20.1.46 i Asserballe. P.&T.16.8.64. Fagp.I 71.67. 1.9.67 mhp. 1.9.69 ass. Kh. 1.9.73 opm.s kt. Fagp. II 46.74. 1.3.75 oass. opm.s. kt.
- Petersen, E. M. K.**, fr., f.31.3.45 i Alborg. P.&T.16.8.62. Fagp.I 61.65. 1.9.65 mhp. 1.9.67 ass. Sindal. 15.11.69 Brønderlev. Fagp.II 40.77. 1.6.77 oass. Brønderlev.
- Petersen, E. V.**, f.9.10.37 i Slagelse. P.&T.1.9.66 som mekaniker. 1.9.71 tekn. 1. ingdistr. 1.8.75 telegrafmester 2. ingdistr.
- Petersen, G.**, fr., f.4.12.46 i Skørping. P.&T.16.8.64. Fagp. I 69.67. 1.9.67 mhp. 1.9.69 ass. Kh. htg. Fagp.II 42.73. 1.12.73 oass. Kh. (oplysnkt.).
- Petersen, G. F.**, f.13.12.24 i Tønder. P.&T.1.9.43. Fagp.I 61.46. 1.9.46 mhp. 1.9.48 ass. Nykøbing M. Fagp.II 42.57. 1.9.59 oass. Nykøbing M.
- Petersen, H.**, f.1.11.29 i Øxendrup. P.&T.1.9.46. Fagp.I 73.49. 1.9.49 mhp. 1.9.51 ass. Kh. Fagp.II 45.56. 1.5.60 oass. Kh. 1.6.66 ktr. P.&T.s værksteder. 1.12.72 ktr. Kh. 1.9.73 overkontrollør Kh. (Lyngby).



- Petersen, H. A., f.15.12.48 i Felsted. P.&T.16.8.66. Fagp.I 72.69. 1.9.69 mhp. 1.9.71 ass. Kh. 15.5.73 Frcia. Fagp.II 37.75. Ass. Fredericia.
- Petersen, H. F., f.5.11.57. P.&T.1.8.78 Holstebro.
- Petersen, H. M., fr., f.9.10.38 i Allinge. P.&T.1.5.55. Fagp. I 92.58. 1.5.58 mhp. 1.5.60 ass. Tåstrup. 1.5.65 Korsør. 1.1.66 ass. Kh. 1.6.-31.8.72 tjf. u. løn. Ass. Kh. (Alberts-lund).
- Petersen, H. P., fr., f.14.4.45 i Løgumkloster. P.&T. 16.8.61. Fagp.I 72.64. 1.9.64 mhp. 1.9.66 ass. Tinglev.
- Petersen, I., fr., f.4.3.18 i Ålborg. P.&T.1.11.46. 1.11.48 kontorist. 1.4.55 kontorass. II. 1.4.61 kontorass. I. 1.4.63 overkontorassistent Kh. htg.
- Petersen, I. A., f.20.6.25 i Tønder. P.&T.1.3.46 som monteraspirant. 1.10.48 monter I. 1.4.53 mekaniker II. 1.4.58 mekaniker i 10. lkl. 1.4.62 overmekaniker i 12. lkl. 1.4.64 overmekaniker i 15. lkl. I. ingdistr. (Kh.). 1.8.76 værkfører I. ingdistr. (Kh.).
- Petersen, I. L., fr., f.27.5.45 i Herning. P.&T.16.8.62. Fagp.I 72.65. 1.9.65 mhp. 1.9.67 ass. Kh. htg. Fagp.II 46.75. 1.7.76 oass. Kh. htg.
- Petersen, I. M., fr., f.24.1.54 i Holbæk. P.&T.16.8.71. Fagp.I 89.74. 1.9.74 mhp. 1.9.76 ass. Kh.
- Petersen, I. V., fr., f.15.1.49. 1.8.72 kontorass. II. 1.4.73 kontorass. I. 1.8.73 elevudd. Fagp.I 1975. 1.5.76 ass. gdir. 1.10.77 ass. edb-centeret.
- Petersen, J., f.30.11.37 i Kh. P.&T.1.9.54. Fagp.I 66.57. 1.9.57 mhp. 1.9.59 ass. Kh. Fagp.II 43.65. 1.6.66 oass. Kh. 1.2.76 ktr. girokt.
- Petersen, J. B., f.28.2.48 i Grindsted. P.&T.16.8.66. Fagp.I 91.69. 1.9.69 mhp. 1.9.71 ass. Køge. Fagp.II 50.75. 15.5.77 ass. Hedehusene. 1.8.78 ass. Kh. 1.10.78 oass. gdir. (LTPsekr. [post]).
- Petersen, J. P., fr. f.14.12.32. 1.4.72 kontorass. I. 1.8.75 overkontorassistent girokt.
- Petersen, J. S., f.11.12.18 i Halskov. Korsør. P.&T.1.9.36. Fagp.I 85.39. 1.9.39 mhp. 1.1.43 ass. Maribo. Fagp.II 44.45. 1.6.52 oass. Slagelse. 1.4.59 postmester i Broager.
- Petersen, K., f.18.7.30 i Odby. Refs. P.&T.1.5.47. Fagp.I 83.50. 1.5.50 mhp. 1.5.52 ass. Kh. Fagp.II 48.57. 1.7.57 opms kt. 1.9.60 oass. Kh. 1.4.61 opms kt. 1.4.65 ktr. opms kt. 1.4.69 overkontrollør opms kt. 1.10.70 overkontrollør Kh. 12.1.—9.7.72 kst. postinsp. ved overpostmesterembedet. 1.3.73 nostinspektør ved overpostmesterembedet 1.3.75-30.4.75 kst. overpostmester. 1.1.78 postmester ved omkarteringspostkontoret.
- Petersen, K., f.2.3.37 i Haderslev. P.&T.1.4.55. 1.3.60 telegrafarbejder 1.4.62 mekaniker i 7. lkl. 1.4.65 mekaniker i 10. lkl. 1.9.68 overmekaniker i 12. lkl. 1.10.71 telegrafmester 2. ingdistr. (Åbenrå).
- Petersen, K. B., R. f.15.11.12 i Leire. P.&T.1.9.32. Fagp.I 61.35. 1.9.35 mhp 1938 radiocertifikat af Ikl. 1.9.38 ass. Kh.T. 1943 forstærkerkursus. 1.5.43 Kh.rtf Fagp.II 51.44. 1.11.49 oass. Kh. 1.4.50 Kh.rtf. I 11.55 ktr. Kh.rtf. I 2.60 stationsleder i 21.lkl. Kh.htg. 1.4.63 stationsleder Kh. htg.
- Petersen, K. E. O., f.18.4.22 i Århus P.&T.1.9.39. Fagp.I 61.43. 1.5.43 mhp. 1.4.46 ass. Brødstrup. 1.2.48 Århus. Fagp.II 36.52. 1.7.57 oass. Kalundborg.
- Petersen, K. F. T., f.26.9.22 i Kh. P.&T.1.3.40. 1.4.46 postbud. Postbudfagp. 43.47. 1.4.47 overnakmester. 1.6.52 pakmesterformand. 1.4.58 postbudformand. 1.4.64 postvagtmester Kh. (K).
- Petersen, K. H., fr., f.17.1.36. 1.2.57 kontorist. 1.4.58 kontorass. II. 1.4.63 kontorass. I. 1.1.76 overkontorassistent radioingtj.
- Petersen, K. I. L., f.28.2.31 i Sønderby. Femø. P.&T.1.9.47. Fagp.I 68.50. 1.9.50 mhp. 1.9.52 ass. Kh. 1.10.53 girokt 1.5.54 afl. 1.distr. (Kh). Fagp.II 40.58. 1.4.60 Kh. 1.6.61 oass. Kh. 1.4.69 ktr. Kh. (NV).
- Petersen, K. J., fr., f.25.5.21 i Kh. P.&T.1.10.39. 1.6.45 kontorist. 1.4.49 kontorass. II. 1.4.59 kontorass. I. 1.4.65 overkontorassistent Kh. htg.
- Petersen, K. J., f.19.5.49 i Kølstrup. P.&T.16.8.66. Fagp.I 83.69. 1.9.69 mhp. 1.9.71 ass. Kh. 15.5.73 Fredericia. Fagp.II 47.76. 1.10.77 ass. 2. overpostinsp.
- Petersen, K. L., f.21.3.31 i Slagelse. P.&T.1.5.47. Fagp.I 75.50. 1.5.50 mhp. 1952 forstærkerprøven. 1.5.52 ass. Kh.rtf. Fagp.II 42.58. 1.4.61 oass. Kh.rtf. 1.4.65 ktr. Kh.rtf.
- Petersen, K. V., f.23.4.15 i Kh. P.&T. 1.6.31. 1.5.39 postbud. Postbudfagp. 49.43. 1.1.44 overpakmester. 1.7.47 pakmesterformand. 1.4.52 postbudformand. 1.10.59 postvagtmester. 1.4.69 postvagtmester i 15.lkl. Kh. (K).
- Petersen, L., f.23.11.28 i Assens. P.&T.1.5.46. Fagp.I 65.49. 1.5.49 mhp. 1.5.51 ass. Kh. 1.10.53 girokt. Fagp.II 38.57. 1.4.61 oass. Kh. 1.6.61 girokt. 1.4.67 ktr. Kh. 1.5.69 ktr. girokt. 1.11.73 kst. og 1.4.74 bogholderichef girokt.
- Petersen, L. H., fr., f.1.2.54. P.&T.1.3.76. 1.3.78 tegner bygtj.
- Petersen, L. W., fr., f.7.4.39. 1.3.61 kontorass. II. 1.4.63 tegner. 1.7.65-30.4.66 u.f.nr. 1.5.66 afsk. e. ans. I. 4.73 tegner radioingtj.
- Petersen, M. F., løjtnant, f.5.12.15 i Svendborg. P.&T. 1.9.34. Fagp.I 92.37. 1.9.37 mhp. 1.9.40 ass. Kh. Fagp.II 45.43. 1.11.43 girokt. 1.11.46 jbp.1 Kh. 1.12.49 oass. girokt. 1.4.54 jbp.1 Kh. 1.4.57 ktr. Kh. 1.4.68 postmester ved indlevpkt. 19.
- Petersen, M. H., f.2.2.27 i Gilleleje. P.&T.1.9.44. Fagp.I 52.47.1.9.47 mhp. 1.9.49 ass. Kh. Fagp.II 38.60. 1.9.60 oass. Kh. 1.4.67 ktr. Kh. (omk.).
- Petersen, M. S., fr., f.15.12.38. 1.10.64 kontorass. II. 1.10.67 kontorassistent I. 1973 forstærkerprøven. 1.5.73 ass. Kh. rtf. Fagp.II 47.77. 1.8.77 ass. gdir. (2. tekn.kt.).
- Petersen, N. M. H., f.16.8.10 i Århus. P.&T.1.8.41 som monteraspirant. 1.4.42 monter I. 1.4.49 mekaniker II. 1.12.54 mekaniker I. 1.4.58 overmekaniker. 1.4.62 overmekaniker i 15.lkl. 3.ingdistr. (Århus).
- Petersen, N. N., f.8.8.20. P.&T.1.4.47 som pb. Pbfagp. 39.47. 1.10.48 opkm. 1.7.56 pkmfmd. 1.10.61 pbfmd. 1.7.70 postvagtmester Kh.
- Petersen, O. B., f. 30.8.22 i Kh. P.&T. 1.3.39. 1.4.46 postbud. Postbudfagp.. 39.46. 1.2.47 overpakmester. 1.9.53 pakmesterformand. 1.4.58 postbudformand. 1.5.65 postvagtmester Kh. (Lyngby).
- Petersen, P. A., f.18.2.20 i Holbæk. P.&T.1.9.36. Fagp.I 75.39. 1.9.39 mhp. 1.3.44 ass. Nykøbing S. Fagp.II 47.47. 1.12.52 oass. Struer. 1.10.54 Kh. 1.10.59 ktr. Kh. 1.5.70 postmester ved indlevpkt. 13.
- Petersen, P. M., f.30.12.38 i Haderslev. P.&T.1.5.56. Fagp. I 86.59. 1.5.59 mhp. 1.5.61 ass. Kh. 1.1.66 girokt. Fagp.II 53.66. 1.2.67 oass. girokt. 1.11.73 ktr. opms kt.
- Petersen, R., civilingeniør, f.2.3.11 i Kjellerup. P.&T.12. 10.37 som hjælpetegner. 1.2.43 hjælpetingeniør. 1.4.44 ingeniør kabelingti. 1.4.46 telegrafingeniør III radioingti. 1.11.48 gdir. 1.5.50 telegrafingeniør II radioingti. 1.4.59 telegrafingeniør i 24.lkl. radioingti. 1.4.63 telegrafingeniør i 25.lkl. radioingti. (Kh.).
- Petersen, S. A., f.5.3.29. 1.6.54 telegrafarbejder. 1.4.62 monter. 1.4.66 overmonter. 1.3.76 linjemester 2. ingdistr. (Sønderborg).
- Petersen, T., fr., f.18.1.30 i Haslev. P.&T.1.9.47. Fagp.I 84.50. 1.9.50 mhp. 1.9.52 ass. Nørre-Ålshov. 1.5.54 Haslev. Fagp.II 41.58. 1.7.-30.9.61 u.f.nr. 1.12.63 oass. Haslev.
- Petersen, T. K. Bjerregaard, f.14.6.29 i Hjørrn. P.&T.1.9.45. Fagp.I 87.48. 1.9.48 mhp. 1950 forstærkerkursus. 1.9.50 ass. Kh.rtf. Fagp.II 59.55. 1.6.57 oass. Korsør. 1.4.63 ktr. Kh. rtf. 1.5.75 overkontrollør Kh. htg.
- Petersen, T. V., f.4.4.48 i Nørre-Åby. P.&T.16.8.65. Fagp.I 74.68. 1.9.68 mhp. 1.9.70 ass. Kh. 15.5.71 Esbjerg. Fagp. II 68.74. Ass. Esbjerg.
- Petersen, I. J., fr., f.22.11.50. P.&T.16.8.67. Fagp.I 79.70. 1.9.70 mhp. 1.9.72 ass. Hedehusene. Fagp.II 41.77. 1.8.78 ass. Kh.

- Philipsen, D. S., fr., f.3.10.41 i Brønderslev. P.&T. 1.9.58. Fagp.I 77.61. 1.9.61 mhp. 1.9.63 ass. 30.4.66 afsk.e.ans. 1.4.75 ass. girokt. Fagp.II 51.78. Ass. girokt.**
- Pihl, A. O., f.5.7.26 i Olsker. P.&T.1.9.43. Fagp.I 65.46. 1.9.46 mhp. 1.9.48 ass. Hedehusene. 10.3.49 Kh. Fagp.II 46.54. 1.3.55 gidr. 1.4.58 oass. Kh. 1.2.65 ktr. Kh. 1.9.73 overkontrollør Kh. (oplysningskt.).**
- Pihl, O. M. M., f.17.12.39 i Rønne. P.&T.1.9.57. Fagp.I 71.60. 1.9.60 mhp. 1.9.62 ass. Hillerød. 1.5.65 Kh. Fagp.II 43.71. 1.11.72 oass. Kh. (avispkt.).**
- Pinholt, M., f.14.7.31 i Harboøre. P.&T.1.8.55 som montøraspirant. 1.8.57 monter I. 1.3.58 mekaniker II. 1.3.59 mekaniker i 10.kl. 1.4.60 overmekaniker. 1.4.61 radiomester 3.ingdistr. 1.4.66 radiomester i 18.kl. 3.ingdistr. (Frejlev).**
- Planck, F., f.11.6.39 i Kh. P.&T.1.8.60. 1.3.68 postbud. 1.9.71 tegner radioingtj.**
- Plougstrup, B., fr., f.9.7.48 i Nørup. P.&T.16.8.65. Fagp.I 88.68. 1.9.68 mhp. 1.9.70 ass. Kh. Fagp.II 53.74. 1.7.76 oass. gidr. (5. ekspkt.).**
- Poder, A., f.16.3.22 i Kolding. P.&T.1.9.38. Fagp.I 69.41. 1.9.41 mhp. 1.4.46 ass. Hurup Thy. Fagp.II 44.50. 1.6.50 jbp.2 Frcia. 1.11.50 Nordborg. 1.5.53 u.f.nr. 1.5.55 Tønder. 1.6.56 oass. Roskilde. 1.9.63 postmester i Nysted.**
- Porsild, B., fr., f.4.2.47 i Skive. P.&T.16.8.63. Fagp.I 86.66. 1.9.66 mhp. 1.9.68 ass. Århus. 1.10.68-31.8.69 u.f.nr. 18.12. 69 Lyngby radio.1971 radiocertifikat af I. kl. Fagp.II 50.73. 1.6.74 kst. og 1.8.74 oass. gidr. 30.12.77-29.4.78 tjf. u. løn. Oass. gidr. (1. tekn.kt.).**
- Porskrog, K. P., f.5.11.32 i Gedsted. P.&T.1.9.50. Fagp.I 54.53. 1.9.53 mhp. 1.9.55 ass. Langå. 22.10.55. Skive. Fagp.II 51.61. 1.6.62 4. overpostinsp. 1.12.62 oass. Bøgen. 1.5.68 ktr. Nykøbing M. 1.9.72 ktr. Kolding. 1.9.73 overkontrollør Frederikshavn. 1.5.78 postmester i Frederikshavn.**
- Poulsen, A. A. H., f. 12.1.40 i Kh. P.&T.1.11.61. 1.11.63 landpostbud. 16.8.69 elevudd. Fagp.I 82.71. 1.4.72 ass. Fagp.II 45.74. Ass. Rønne.**
- Poulsen, A. G. Ø., fr. f.23.3.45 i Nørreskov, Gødvad. P.&T.16.8.61. Fagp.I 95.64. 1.9.64 mhp. 1.9.66 ass. Odder. 1970, 1971 og 1972 sommerposteksp. Vejers Strand. 15.11.71 Århus. Fagp.II 46.71. 1.7.72 oass. Kh. 1.2.74 oass opm. 1.5.78 ktr. gidr. (3. ekspkt.).**
- Poulsen, B., f.17.3.30 i Magleby. P.&T.1.5.46. Fagp.I 82.49. 1.5.49 mhp. 1.5.51 ass. Kh. 31.3.53 Korsør. 1.1.54 Kolding T. 1954 forstærkerprøven. 11.12.54 Nykøbing Fl. Fagp.II 53.57. 1.11.59 oass. Nykøbing Fl. 1.4.65 ktr. Nykøbing Fl.**
- Poulsen, B. J. T., f.5.7.16 i Kh. P.&T. 15.5.42 som hjælpekonstruktør. 1.6.44 konstruktør III kablingtj. 1.2.47 konstruktør II kablingtj. 1.4.51 konstruktør I kablingtj. 1.11.54 ingeniør i 18.kl. kablingtj. 1.4.58 ingeniør i 21.kl. kablingtj. 1.4.64 ingeniør i 23.kl. kablingtj. (Kh.).**
- Poulsen, E., f.18.5.23 i Foulum. P.&T. 1.9.41. Fagp.I 62.44. 1.9.44 mhp. 1.9.46 ass. Viborg. 19.4.47 Kh. 1.11.50 jbp.1 Kh. Fagp.II 40.52. 1.9.56 oass. jbp.1 Kh. 1.7.63 ktr. Kh. 1.10.65 ktr. jbp.1 Kh. 1.6.74 overkontrollør jbp.1 Kh.**
- Poulsen, F. G., f.22.6.25 i Sørslev. P.&T.1.9.41. Fagp. I 76.44. 1.9.44 mhp. 1.9.46 ass. Årup. 1.5.48 Roskilde. Fagp.II 50.52. 1.7.55 oass. Hjørring. 1.1.62 postmester i Sommersted.**
- Poulsen, H., f.21.6.47 i Mariager. P.&T.16.8.64. Fagp.I 95.67. 1.9.67 mhp. 1.9.69 ass. Århus T. 1970 forstærkerprøven. 1.11.70 Kh. htg. Fagp.II 58.73. 1.7.74 oass. Kh. htg. 1.3.78 oass. Århus T.**
- Poulsen, H., fr., f.29.1.30. 1.2.51 kontorist. 1.4.58 kontor-ass. II. 1.4.62 kontorass. I. 1.3.76 overkontorassistent girokt.**
- Poulsen, H., f.15.7.48 i Kolding. P.&T. 16.8.66. Fagp.I 72.69. 1.9.69 mhp. 1971 radiotelegrafistprøven af 1. grad. 1.9.71 ass. 30.4.73 afsk.e.ans. 1.3.76 radioingtj. (Kh.).**
- Poulsen, H. E., f.20.4.49 i Odense. P.&T.16.8.66. Fagp.I 78.69. 1.9.69 mhp. 1.9.71 ass. Kh. 1.9.73 opm.s kt. Fagp. II 50.75. 1.7.77 oass. opm.s kt.**
- Poulsen, H. H., fr., f.30.10.59. P.&T.1.8.78 gidr.**
- Poulsen, H. L. S., fr., f.21.10.38 i Rønne. P.&T.1.5.55. Fagp.I 92.58. 1.5.58 mhp. 1.5.60 ass. Kh. Fagp.II 53.66. 1.2.67 oass. gidr. 1.10.71 ktr. gidr. 1.5.78 ktr. gidr. (2 ekspkt.).**
- Poulsen, J. H., fr., f.6.11.54 i Grundfør sogn. P.&T. 1.8.74 Grenå. 1.1.76 Randers. Fagp.I 1977. 25.4.77 Kh. 1.8.77 mhp. Kh. 1.1.-31.8.78 tjf. u. løn. Mhp. Kh.**
- Poulsen, K., f.15.2.28 i Tønder. P.&T.1.9.45. Fagp.I 76.48. 1.9.48 mhp. 1950 forstærkerkursus. 1.9.50 ass. Kalundb. 25.10.51 Korsør. Fagp.II 43.56. 1.5.59 Kh.rtf. 1.7.60 oass. Kh. rtf. 1.6.70 oass. telegraflaboratoriet. 1.9.73 ktr. telegraflaborat.**
- Poulsen, K. A., fr., f.24.3.48. 1.10.73 tegner kablingtj.**
- Poulsen, L., fr., f.18.2.47 i Visborg. P.&T.16.8.63. Fagp.I 80.66. 1.9.66 mhp. 1.9.68 ass. Ålborg. Fagp.II 52.73. 1.9.77 oass. Ålborg.**
- Poulsen, L. T., f.26.4.38 i Århus. P.&T.1.9.55. Fagp.I 66.58. 1.9.58 mhp. 1.9.60 ass. Århus. Fagp.II 40.66. 1.1.61 oass. Århus. 1.7.76 ktr. Århus.**
- Poulsen, M. H., f.18.4.43. P.&T.1.6.64. 1.5.68 pb. Pbfagp. 45.69. 1.1.72 opkm. 1.8.74 elevudd. Fagp.I 1976. 1.5.77 ass. 1. ingdistr. (kttj.).**
- Poulsen, P. B., f.10.8.23 i Lemvig. P.&T.1.9.40. Fagp.I 85.43. 1.9.43 mhp. 1945 forstærkerkursus. 1.4.46 ass. Skive 15.7.48 Kh.rtf. Fagp.II 44.49. 1.4.55 oass. Kh.rtf. 1.4.61 ktr. kablingtj. (Kh.). 1.4.64 overkontrollør kablingtj. (Kh.). 1.4.69 telegrafinspektør i 23.kl. kablingtj. (Kh). 1.10.72-30.9.74 tjf. u. løn. Telegrafinspektør kablingtj.**
- Poulsen, P. C., f.26.1.49 i Brovst. P.&T.16.8.66. Fagp.I 96.69. 1.9.69 mhp. 1.9.71 ass. Kh. 1.6.72 gidr. Fagp.II 58.75. 1.4.76 oass. gidr. (LTPsekr. (post)).**
- Poulsen, P. S., f.16.5.41 i Herlufsholm. P.&T.1.9.58. Fagp I 59.61. 1.9.61 mhp. 1.9.63 ass. Kh. 15.11.63 Ringsted 15.5.69 Næstved. Fagp.II 37.70. 1.9.72 oass. Næstved**
- Poulsen, S., fr., f.10.10.46 i Korning. P.&T.16.8.63. Fagp I 67.66. 1.9.66 mhp. 1.9.68 ass. Kh. rtf. 1969 forstærkerprøven. 10.3.69 Kh. htg. Fagp.II 39.72. 1.7.73 oass. kablingtj.**
- Poulsen, S. C., f.28.11.25 i Glostrup. P.&T.1.12.56 som mekaniker I. 1.4.62 overmekaniker i 12. kl. 1.9.65 værkemester i 15.kl. P.&T.s værksteder. 1.4.65 værkemester i 18.kl. P.&T.s værksteder. 1.7.72 værkemester P.&T.s værksteder.**
- Povelsen, K. M., fr., f.21.2.32. 1.4.72 kontorass. I. 1.8.76 overkontorassistent girokt.**
- Povlsen, F. E. W., f.29.12.19 i Odense. P.&T.1.9.39. Fagp.I 69.42. 1.9.42 mhp. 1.9.45 ass. Hillerød. 1.11.45 Kh. Fagp. II 51.49. 1.11.49 jbp.1 Kh. 1.6.55 oass. Kh. 1.4.61 ktr. Kh. 1.11.70 postmester ved Klampenborg postkontor**
- Prinds, H., fr., f.16.7.39. 1.8.60 kontorass. II. 1.10.64 kontorass. I. 1.3.74 overkontorassistent girokt.**
- Præst, E., f.18.8.27 i Thirstrup. P.&T.1.9.43. Fagp.I 83.46. 1.9.46 mhp. 1.9.48 ass. Kh. 25.4.49 Vojens. 1.11.49 Ålborg 1.1.51 Frcia. 1.5.52 jbp.2 Frcia. Fagp.II 55.54. 1.9.57 ass. Frcia. 1.9.62 ktr. Åbenrå. 1.9.68 overkontrollør Åbenrå**
- Pustal, H., f.6.7.24. 1.12.49 telegrafarbejder. 1.4.54 monter II. 1.11.56 monter I. 1.4.61 overmonter. 1.4.63 linjemester 2. ingdistr. (Åbenrå).**
- Paaske, P. J., f.1.10.19 i Kh. P.&T.1.3.35 som cykelbud. 1.10.40 reservepostbud. 1.10.43 postbud. Postbudfagp 49.46. 1.2.47 overpakmester. 1.9.47 elevudd. Fagp.I 74.49. 1.5.50 ass. Kh. Fagp.II 41.53. 1.6.55 oass. Kh. 1.1.62 ktr. Kh. 1.5.72 munderingsforvalter gidr. (3. tekn. kt.).**
- Qvortrup, B., f.7.4.37 i Ljørslev. P.&T.1.9.53. Fagp.I 61.56. 1.9.56 mhp. 1.9.58 ass. Kh. 1.11.60 Århus. Fagp.II 38.64. 1.6.66 oass. Århus. 1.1.76 ktr. Århus.**
- Rabjerg, H., f.26.2.52 i Hee. P.&T.16.8.69. Fagp.I 81.72. 1.9.72 mhp. 1.9.74 ass. Kh. Fagp.II 48.78. Ass. Kh.**
- Rabjerg, O., f.23.11.50 i Thorsted. P.&T.16.8.68. Fagp.I 84.71. 1.9.71 mhp. 1.9.73 ass. Kh. 1.5.74 ass. gidr. 1.10.77 ass. edb-centeret. Fagp.II 49.77. Ass. edb-centeret.**

- Raffnsøe, A. E.**, fr., f.12.6.32 i Astorp. P.&T.1.5.49. Fagp.I 72.52. 1.5.52 mhp. 1.5.54 ass. Kh. Fagp.II 42.61. 1.6.62 oass. Kh. 15.2.-14.6.66 u.f.nr. 1.7.67 oass. girokt. 1.1.71 ktr. girokt.
- Rafn, Henning**, f.28.9.30 i Roskilde. P.&T.1.5.47. Fagp.I 70.50. 1.5.50 mhp. 1952 forstærkerprøven. 1.5.52 ass. Kh. rf. 24.4.54 Kalundborg. Fagp.II 45.58. 1.9.58 Kh. htg. 1.4.61 oass. kabelingtj. 1.4.65 ktr. kabelingtj. Kh.
- Raisbæk, R.**, fr., f.12.6.46 i Redsted Mors. P.&T.16.8.63. Fagp.I 90.66. 1.9.66 mhp. 1.9.68 ass. Århus. Fagp.II 56.72. 1.5.76 oass. 3. overpostinsp. 1.10.76 oass. 3. overpostinsp. (kundetj.).
- Ralsted, B. S.**, fr., f.30.11.43 i Poulsker. P.&T.16.8.69. Fagp.I 93.63. 1.9.63 mhp. 1.9.65 ass. Korsør. Fagp.II 59.75. 1.12.75 oass. Korsør.
- Rasch, F. V.**, f.7.6.49 i Nykøbing Fl. P.&T.16.8.66. Fagp.I 70.69. 1.9.69 mhp. 1.9.71 ass. Lyngby radio. 1972 radiocertifikat af I. kl. 1.9.75 gdir. Fagp.II 56.75. 1.6.78 oass. gdir. (dir.sekr.).
- Rask, J. G. R.**, fr. f.1.7.54 i Vester Ulslev. P.&T.16.8.71. Fagp.I 79.74. 1.9.74 mhp. 1.9.76 ass. Kh.
- Rasmussen, B. M.**, fr., f.10.6.47. P.&T.15.8.70. 1.9.72 tegner 2. ingdistr.
- Rasmussen, A.**, fr., f.27.10.46 i Sandby. P.&T.16.8.64. Fagp.I 87.67. 1.9.67 mhp. 1.9.69 ass. Kh. Fagp.II 42.73. 1.9.74 oass. Kh. 28.1.77-27.4.77 tjf. u. løn. Oass. Kh.
- Rasmussen, A.**, fr., sekretær i Statistjæmændenes Centralorganisation II, f.2.1.49 i Kh. P.&T.1.3.68 som kontorassistentasp. 1.3.70 kontorass. II. 16.8.70 elev. Fagp.I 92.72. 1.4.72 mhp. 1.4.74 ass. gdir. Fagp.II 64.77. 1.6.78 oass. gdir. (persop. kt.). 1.8.78 tjf. u. løn.
- Rasmussen, A.**, f.1.10.19. 1.8.44 pbud. Postbudfagp. 39.47. 1.10.48 opkm. 1.5.67 postbudformand. 1.12.69 postvagtmester Frcia
- Rasmussen, A. E.**, f.16.6.20 i Randers. P.&T.1.9.37. Fagp.I 64.40. 1.9.40 mhp. 1.7.41 ass. Kh. Fagp.II 41.47. 1.11.47 gdir. 1.7.54 oass. gdir. 1.3.61 blanketforvalter gdir. (blanketdepotet).
- Rasmussen, A. H.**, f.17.8.48 i Væggerløse. P.&T.16.8.65. Fagp.I 73.68. 1.9.68 mhp. 1.9.70 ass. Kh. Fagp.II 41.77. Ass. Kh. (9).
- Rasmussen, A. L.**, fr., f.16.8.43 i Hornsyld. P.&T.16.8.61. Fagp.I 86.64. 1.9.64 mhp. 1.9.66 ass. Kh. 2.5.-1.8.67 u.f. nr. Fagp.II 50.75. 1.12.75 oass. Kh.
- Rasmussen, A. P.**, f.29.4.25 i Bogense. P.&T.1.9.43. Fagp.I 73.46. 1.9.46 mhp. 1.9.48 ass. Ribe. 27.4.49 Augustenborg. 1.11.49 Frcia. Fagp.II 47.54. 1.6.57 oass. Nykøbing Sjælland. 1.4.62 ktr. Stege. 22.11.66-31.1.67 kst. pm. Stege. 1.5.67 overkontrollør Randers. 1.10.71 postmester i Vejen.
- Rasmussen, B.**, f.26.9.47 i København. 1.11.69 pbud. Postbudfagp. 45.71. 1.10.71 opkm. 1.8.72 elevudd. Fagp.I 74.74. 1.4.75 ass. Kh.
- Rasmussen, B. C.**, fr., f.22.4.30 i Hadsund. P.&T.1.9.46. Fagp.I 80.49. 1.9.49 mhp. 1.9.51 ass. Løgstør. 1.5.53 Tarm. Fagp.II 54.62. 1.9.62 oass. Tarm. 1.11.-30.11.63 kst. pm. Tarm. 1.6.66 oass. Randers. 1.5.70 ktr. Haderslev.
- Rasmussen, B. H.**, f.1.9.35 i Silkeborg. P.&T.1.9.52. Fagp.I 80.55. 1.9.55 mhp. 1.9.57 ass. Kh. 18.11.57 Lyngby radio. 1958 radiocertifikat af I. kl. 1.1.-31.12.59 u.f.nr. 1.3.62 Skagen radio. Fagp.II 42.64. 1.10.64 oass. Skagen radio. 1.7.69 ktr. Lyngby radio. 1.12.77 ktr. radioingtj.
- Rasmussen, B. M.**, fr., f.20.7.29 i Kh. P.&T.1.2.50. 1.5.52 kontorist. 1.4.58 kontorass II. 1.4.62 kontorass. I. 1.3.71 overkontorassistent girokt.
- Rasmussen, C.**, f.28.4.56 i Fåborg. P.&T.1.8.74 Fåborg. 1.1.76 Vejle. Fagp.I 1977. 25.4.77 Kh. 1.8.77 mhp. Kh.
- Rasmussen, C. K.**, fr., f.5.11.53 i Farsø. P.&T.16.8.70. Fagp.I 94.73. 1.9.73 mhp. 1.9.75 ass. Viborg.
- Rasmussen, E.**, f.15.7.36 i Skelby. P.&T.1.7.57 som reser-vepostbud. 1.6.59 postbud. Postbudfagp. 49.61. 1.12.61 overpakmester. 16.8.62 elevudd. Fagp.I 81.64. 1.4.65 ass. Kh. Fagp.II 53.67. 1.7.68 oass. Kh. 1.1.78 ktr. Kh. (ap.).
- Rasmussen, E.**, f.14.2.42 i Odense. P.&T.1.9.58. Fagp.I 60.61. 1.9.61 mhp. 1.9.63 ass. Kh. 1.5.64 Odense. Fagp.II 45.69. 1.9.72 oass. Odense.
- Rasmussen, E. R.**, f.3.6.21 i Holstebro. P.&T.1.9.37. Fagp.I 79.40. 1.9.40 mhp. 1.7.45 ass. Randers. 1.5.46 Kh. Fagp.II 50.48. 1.10.48 jbp.2 Frcia. 1.4.53 oass. Ringkøbing. 1.4.59 ktr. Århus. 1.4.65 overkontrollør Sønderborg. 1.6.70 postmester i Korsør.
- Rasmussen, E.**, fr. f.9.4.39. 1.5.60 kontorass. II. 1.4.65 kontorass. I. 1.8.73 elevudd. Fagp.I 1975. 1.5.76 ass. girokt.
- Rasmussen, E. L.**, fr., f.14.12.41 i Håstrup. P.&T.1.5.59. Fagp.I 74.62. 1.5.62 mhp. 1.5.64 ass. Kh. 1.11.67 girokt. Fagp.II 51.69. 1.10.69 oass. Kh. 1.9.70 oass. girokt. 1.3.76 ktr. girokt. 1.9.77 gdir. 1.12.77 ktr. gdir. (pengeafd.).
- Rasmussen, E. R.**, f.30.5.19 i Odense. P.&T.1.9.35. Fagp.I 80.38. 1.9.38 mhp. 1.6.43 ass. Nordby Fanø. 1.5.44 Kh. Fagp.II 46.47. 1.11.47 jbp.1 Kh. 1.4.50 oass. Tórshavn. 1.7.57 ktr. Horsens. 1.12.66 postmester i Kerteminde.
- Rasmussen, F.**, f.27.5.55 i Rudekøbing. P.&T.1.8.72. Fagp.I 1975. 1.8.75 mhp. Kh. 1.8.77 ass. Kh.
- Rasmussen, F.**, f.6.1.53 i Mellerup sogn. P.&T.16.8.71 Fagp.I 91.74. 1.9.74 mhp. 1.9.76 ass. Kh. 1.3.78 ass. gdir. (2. ekspkt.).
- Rasmussen, F. G.**, f.17.1.48 i Nyborg. P.&T.16.8.65. Fagp.I 74.68. 1.9.68 mhp. 1.9.70 ass. Kh. 19.12.70 Lyngby radio. 1.2.71 Kh. rf. 1972 forstærkerprøven. Fagp.II 38.74. 1.7.76 oass. Kh. rf. 1.2.78 ktr. Kh. rf.
- Rasmussen, F. H.**, f.5.10.47 i Kahr, Holbæk. P.&T.16.8.65. Fagp.I 73.68. 1.9.68 mhp. 1.9.70 ass. Kh. 1.7.71 gdir. Fagp.II 61.74. 15.5.75 Frcia. 1.9.78 oass. Kolding.
- Rasmussen, H.**, f.9.9.26 i Horsens. P.&T.1.9.44. Fagp.I 92.47. 1.9.47 mhp. 1.9.49 ass. Frcia. 1.5.52 jbp.2 Frcia. Fagp.II 63.54. 1.12.54 3. overpostinsp. 1.9.57 oass. Vejen. 1.4.62 ktr. Hillerød. 1.4.66 overkontrollør Esbjerg.
- Rasmussen, H. C.**, f.9.4.23 i Åbenrå. P.&T.1.6.48 som hjælpetegner. 1.6.50 tegner 2. ingdistr. 1.4.62 tegner 1.5. lkl. 2. ingdistr. 1.12.66 telegrafmester i 18. lkl. 2. ingdistr. (Åbenrå).
- Rasmussen, H. E.**, f.17.6.18 på Thurø. P.&T.1.9.35. Fagp.I 90.39. 1.5.39 mhp. 1.7.42 ass. Kh. Fagp.II 49.48. 1.11.48 jbp.1 Kh. 1.5.51 oass. Kh. 1.4.58 ktr. Kh. 1.10.64 overkontrollør Kh. 1.10.71 postmester ved Virum postkontor.
- Rasmussen, H. J. G.**, f.5.12.42 i Skamby. P.&T.16.8.59. Fagp.I 88.62. 1.9.62 mhp. 1.9.64 ass. Kh. 17.12.64 Kolding T. 1966 forstærkerprøven. 5.3.66 Kh. rf. Fagp.II 47.68. 1.1.69 Åbenrå. 1.10.69 oass. Åbenrå. 1.7.70 oass. Åbenrå T.
- Rasmussen, H. M.**, f.3.12.45 i Dreslette. P.&T.16.8.63. Fagp.I 86.66. 1.9.66 mhp. 1.9.68 ass. Kh. 15.5.70 Odense. 1.1.71 Frcia. Fagp.II 54.71. 1.4.73 2. overpostinsp. 1.7.73 oass. 2. overpostinsp.
- Rasmussen, H. O.**, f.8.11.39 i Hatting. P.&T.1.9.57. Fagp.I 71.60. 1.9.60 mhp. 1.9.62 ass. Varde. Fagp.II 43.67. 1.10.69 oass. Esbjerg.
- Rasmussen, I.**, fr., f.4.11.47 i Skelby. P.&T.16.8.65. Fagp.I 78.68. 1.9.68 mhp. 1.9.70 ass. Ringsted. 15.5.72 Slagelse. 1.10.77 ass. Sorø.
- Rasmussen, I. M.**, fr., f.21.3.24 i Kh. P.&T.1.11.42. 1.4.46 kontorist. 1.8.52 kontorass II. 1.4.59 kontorass. I. 1.4.65 overkontorassistent Kh. rf.
- Rasmussen, J.**, f.13.4.42 i Bjerregrav. P.&T.16.8.59. Fagp. I 104.62. 1.9.62 mhp. 1.9.64 ass. Frcia. 15.4.65 Ålborg. Fagp.II 60.68. 1.10.69 oass. 4. overpostinsp. 1.9.74 kst. og 1.10.74 ktr. 4. overpostinsp.
- Rasmussen, J.**, fr., f.2.4.40 i Lyngå. P.&T.1.9.57. Fagp.I 71.60. 1.9.60 mhp. 1.9.62 ass. Kh. 20.11.63-30.4.64 u.f.nr. 30.4.64 afsk. e ans. 1.2.70 ass. Kh. 31.7.-9.9.73 tjf. u. løn. Fagp.II 43.74. 1.4.77 oass. Kh. (Greve Strand).
- Rasmussen, J.**, fr., f.4.8.53 i Tarm. P.&T.16.8.70. Fagp.I 98.73. 1.9.73 mhp. 1.9.75 ass. Kh.
- Rasmussen, J. A.**, f.20.6.54. P.&T.1.8.78 Nykøbing Fl.

- Rasmussen, J. C., f.13.5.38 i Hillerød. P.&T.1.5.56. Fagp. I 80.58. 1.5.58 mhp. 1.5.60 ass. Arhus T. 1961 forstærkerprøven. 11.3.61 Kolding T. 1.5.63 Arhus T. Fagp.II 53.65. 1.6.66 oass. Arhus T. 1.7.77 ktr. Arhus T.
- Rasmussen, J. M., f.17.10.56 i Svendborg. P.&T.1.8.74 Rudkøbing. 1.1.76 Esbjerg. Fagp.I 1977. 25.4.77 Kh. 1.8.77 mhj. Kh.
- Rasmussen, K., f.10.8.43 i Sønder Uldum. P.&T.16.8.61. Fagp.I 90.64. 1.9.64 mhp. 1.9.66 ass. Arhus. Fagp.II 1.3.71 oass. Arhus.
- Rasmussen, K. D., f.7.11.46 i Kh. P.&T.16.8.63. Fagp.I 82.66. 1.9.65 mhp. 1.9.68 ass. Ærøskøbing. Fagp.II 57.73. 1.3.76 oass. Esbjerg.
- Rasmussen, K. M., fr., f.16.6.48 i Øksendrup. P.&T. 16.8.65. Fagp.I 72.68. 1.9.68 mhp. 1.9.70 ass. Kh. Fagp.II 44.76. Ass. Kh. (Rødovre).
- Rasmussen, L., fr., f.3.12.45 i Frederiksborg Slotsogn. P.&T.1.8.74 Frederiksværk. 1.1.76 Hillerød. Fagp.I 1977. 25.4.77 Helsingør. 1.8.77 mhp. Helsingør. 1.5.78 mhp. Allerød.
- Rasmussen, L. B., fr., f.18.1.34. P.&T.1.4.55. 1.4.58 kontorass. II. 1.4.63 kontorass. I. 1.5.78 overkontorassistent gdir. (4.eksptk.).
- Rasmussen, L. R. S., f.30.1.42 i Kh. P.&T.16.8.61. Fagp.I 94.64. 1.9.64 mhp. 1.9.66 ass. Kh. Fagp.II 66.69 1.9.70 oass. gdir. 1.2.74 Hedehusene. 1.7.76 ktr. Ringsted.
- Rasmussen, L. T., f.4.2.43 i Hadbjerg. P.&T.16.8.59. Fagp. I 110(udm.).62. Tildelt Joseph Michaelsens mindde-medalje. 1.9.62 mhp. 1.9.64 ass. Kh. Fagp.II 64.67. 1.7.68 1.10.77 overkontrollør Frederikssund.
- Rasmussen, M., f.12.12.43 i Nakskov. P.&T.16.8.61. Fagp.I 64.64. 1.9.64 mhp. 1.9.66 ass. Kh. 1.7.67 girokt. 15.5.69 Randers. Fagp.II 48.71. 1.1.72 oass. Randers.
- Rasmussen, M., fr., f.22.3.55 i Odense. P.&T.1.8.73. Fagp.I 1976. 1.8.76 mhp. 1.8.78 ass. Arhus.
- Rasmussen, M. K. R., fr., f.12.7.58. P.&T.1.8.78 gdir.
- Rasmussen, N., fr., f.5.6.46 i Hurup Thy. P.&T.16.8.63. Fagp.I 84.66. 1.9.66 mhp. 1.9.68 ass. Kh. 1.1.75 gdir. Fagp.II 49.77. 1.9.77 oass. gdir. (3. tekn. kt.).
- Rasmussen, N. C., f.28.2.48 i Klemensker. P.&T.16.8.65. Fagp.I 92.68. 1.9.68 mhp. 1.9.70 ass. Kh. 1.9.72 gdir. Fagp.II 67(udm.).74. 1.3.75 oass. gdir. (2. eksptk.).
- Rasmussen, N. E., f.17.11.61. P.&T.1.8.78 Kh.
- Rasmussen, N. J., f.30.7.41 i Saxild. P.&T.1.9.58. Fagp.I 57.61. 1.9.61 mhp. 1.9.63 ass. Roskilde. 1.11.64. Arhus. Fagp.II 51.68. 1.3.70 oass. Arhus (postens kundetj.). 1.4.71 3. overpostinsp. (postens kundetj.). 1.9.76 oass. girokt. (Arhus).
- Rasmussen, N. T., f.25.12.23 i Randers. P.&T.1.9.41. Fagp.I 63.44. 1.9.44 mhp. 1.9.46 ass. Arhus. 23.10.47 Bjerringbro Fagp.II 47.56. 1.12.56 oass. girokt. 1.4.63 ktr. girokt. 1.2.69 postmester ved indlevpkt. 35.
- Rasmussen, O., f.14.10.33 i Lindum. P.&T.1.11.51. 1.4.72 telegrafmester kabelingtj.
- Rasmussen, O. A. A., f.18.9.20 i Nykøbing S. P.&T. 1.9.37. Fagp.I 71.40. 1.9.40 mhp. 1.10.44 ass. Nakskov Fagp.II 55.51. 1.10.53 oass. Skanderborg 1.5.59 postmester i Ulfborg. 1.1.66 postmester i Nibe.
- Rasmussen, P., f.12.1.43 i Arhus P.&T.16.8.59. Fagp.I 83.62. 1.9.62 mhp. 1.9.64 ass. Arhus T. 1965 forstærkerprøven. 6.3.65 Kh. rtf. Fagp.II 54.68. 1.10.69 oass. Kh. rtf. 1.3.71 oass. radioteltj. 1.9.71-31.1.72 tlf. u. løn. 1.3.73 ktr. Kolding T. 1.12.76 ktr. gdir. 1.10.77 ktr. edb-centeret.
- Rasmussen, P. E., f.24.3.41 i Horsens. P.&T.1.9.58. Fagp.I 74.61. 1.9.61 mhp. 1.9.63 ass. Kh. 22.5.66 ihp.1 Kh. Fagp.II 47.68. 1.4.69 oass. Kh. 1.1.78 oass. girokt.
- Rasmussen, P. E., f.28.9.41 i Nørre Snede. P.&T.1.5.58. Fagp.I 72.61. 1.5.61 mhp. 1.5.63 ass. Birkerød. 1.5.64 Frcia. Fagp.II 43.68. 1.1.71 oass. Horsens.
- Rasmussen, P. G. Fischer, f.14.11.27 i Kauslunde. P.&T. 1.9.44. Fagp.I 60.47. 1.9.47 mhp. 1.9.49 ass. Kh. Fagp.II 36.58. 1.4.60 oass. Kh. 1.6.66 ktr. Kh. (V).
- Rasmussen, P. L., f.30.11.46 i Ørsted. P.&T.16.8.64. Fagp.I 60.67. 1.9.67 mhp. 1.9.69 ass. Kh. Fagp.II 37.74. 1.7.74 oass. Kh. (S).
- Rasmussen, P. S., f.3.2.51 i Nustrup. P.&T.16.8.69 Fagp.I 84.72. 1.9.72 mhp. 1.9.74 ass. Kh. 1.11.76 opm.s kt. Fagp. II 54.78. Ass. opm.s kt.
- Rasmussen, P. W., f.27.5.54 i Arhus. P.&T.16.8.71. Fagp.I 88.74. 1.9.74 mhp. 1.9.76 ass. Kh. 1976 forstærkerprøven. 22.11.76 ass. Kh. rtf.
- Rasmussen, R., fr., f.22.12.52 i Gunslev sogn. P.&T.16.8.71. Fagp.I 80.74. 1.9.74 mhp. 1.9.76 ass. Kh.
- Rasmussen, R. G., fr., f.12.11.24 i Kh. P.&T.1.10.43. 1.5.46 kontorist. 1.4.52 kontorass. II. 1.4.60 kontorass. I. 1.4.65 overkontorassistent Kh.R.
- Rasmussen, R. S., fr., f.9.10.57 i Sejstrup. P.&T.1.8.74 Ribe. 1.1.76 Sønderborg. Fagp.I 1977. 25.4.77 Kh. 1.8.77 mhp. Kh. 1.10.77 mhp. Nordborg.
- Rasmussen, S., f.18.11.17 i Horsens. P.&T.1.9.34. Fagp.I 95.37. 1.9.37 mhp. 1940 radiocertifikat af 1.kl. 1.2.41 ass. Horsens. Fagp.II 50.44. 1.11.49 oass. Alborg. 17.54 ktr. Arhus. 1.4.59 overkontrollør Odense. 1.5.67 postmester i Herning.
- Rasmussen, S., f.16.6.14. 1.11.38 ldpbud. 1.4.42 pbud. 1.2.45 opkm. 1.7.65 postvagtmester jpbkt. 2 Fredericia.
- Rasmussen, S. B., f.2.1.58. P.&T.1.8.78 Sønderborg.
- Rasmussen, S. E., f.13.8.32 i Mundelstrup. P.&T.1.5.50 Fagp.I 76.53. 1.5.53 mhp. 1954 forstærkerprøven. 1.5.55 ass. Arhus T. Fagp.II 46.61. 1.10.62 oass. Arhus T. 1.4.75 ktr. Arhus T.
- Rasmussen, S. E., f.19.1.46 i Uldum. P.&T.16.8.62. Fagp.I 103.65. 1.9.65 mhp. 1.9.67 ass. Kh. Fagp.II 63.70. 1.1.71 oass. gdir. 1.2.74 ktr. gdir. 1.10.77 overkontrollør gdir. (1. eksptk.).
- Rasmussen, S. E. B., f.12.1.33 i Arhus. P.&T.1.9.50. Fagp.I 68.53. 1.9.53 mhp. 1.9.55 ass. Nysted. 1.7.58 Kh. 1.5.60 u.f.nr. 31.10.60 afsk. e. ans. 1.11.61 ass. Kh. 1962 sommerposteksp. Espergårde. Fagp.II 44.63. 1964 sommerposteksp. Snekkersten. 1.4.64 oass. Kh. 1.6.66 Maribo. 1.7.73 kst. pm. Lundby. 1.9.74 ktr. Korsør.
- Rasmussen, S. E. R., f.11.10.19 i Arhus. P.&T.1.6.46 som aspirant. 1.6.48 montør I. 1.4.53 mekaniker II. 1.4.58 tegner 3.ingdistr. (Arhus). 1.4.62 telegrafmester I 15. lkl. 3.ingdistr. (Arhus). 1.4.65 telegrafmester I 18.lkl. 3. ingdistr. 1.10.77 overtelegrafmester 3. ingdistr. (Arhus).
- Rasmussen, T. F., f.4.12.35 i Skrillinge Mark. P.&T.1.9.52 Fagp.I 63.55. 1.9.55 mhp. 1.9.57 ass. Fåborg. 1.5.64 Odense. Fagp.II 36.64. 1.2.67 oass. Odense. 1.9.72-31.3.73 kst. pm. Ullerslev. 1.3.74 ktr. Odense.
- Rasmussen, U. B., fr., f.3.2.53 i Fåborg. P.&T.1.8.72 Fagp.I 1975. 1.8.75 mhp. 1.8.77 ass. Kh.
- Rasmussen, U. A., fr., f.20.10.54 i Finderup sogn. P.&T. 16.8.71. Fagp.I 83.74. 1.9.74 mhp. 1.9.76 ass. Kh.
- Rathcke, H. K., fr., f.9.12.43 i Kh. P.&T.16.8.60. 1.1.61 kontorass. II. 1.10.76-20.2.77 tlf. u. løn. 1.6.77 tegner radioingtj. (Kh.). 1.8.77 tegner 3. ingdistr. (Arhus).
- Ravn, E. K., f.27.8.50 i Gammelstrup. P.&T.16.8.67. Fagp. I 72.70. 1.9.70 mhp. 1.9.72 ass. Kh. 9.4.74 Roskilde. 1.11.74 1. overpostinsp. Fagp.II 47.76. 1.10.77 Bjerringbro.
- Ravnso, B. E., f.6.7.38 i Arhus. P.&T.1.9.55. Fagp.I 87.53. 1.9.58 mhp. 1.9.60 ass. Arhus. 20.4.61 Arhus T. 1962 forstærkerprøven Fagp.II 52.65. 1.6.66 oass. Arhus T. 1.3.75 oass. 3. ingdistr. 1.1.78 ktr. Arhus T.
- Ravnø, K. A., f.6.9.17 i Assens. P.&T.1.9.34. Fagp.I 102.37 1.9.37 mhp. 1.10.41 ass. Volens. 1.2.42 Assens. Fagp.I 49.48. 1.9.55 oass. Assens. 13.7.57 oass. Odense.
- Reese, K. A., fr., f.26.10.45 i Bvrup. P.&T.16.8.62. Fagp.I 78.65. 1.9.65 mhp. 1.9.67 ass. Frhavn. Fagp.II 49.76. 1.9.76 oass. Frhavn.
- Refsing, H. P., f.24.2.50 i Skodborg. P.&T.16.8.67. Fagp. 77.70. 1.9.70 mhp. 1.9.72 ass. Kh. htg. 1973 forstærkerprøven. Fagp.II 47.76. 1.3.78 ass. Kh. rtf.
- Retsby, R. E., fr., f.27.12.40 i Uhby. P.&T.1.9.58. Fagp. 84.61. 1.9.61 mhp. 1.9.63 ass. Kh. 1.4.64 Kolding. 1.7. 31.12.66 u.f.nr. Fagp.II 45.68. 1.3.71 oass. Kolding.

- Revsbæk, H. L. S.**, f.31.8.49 i Voer. P.&T.16.8.67. Fagp.I 75.70. 1.9.70 mhp. 1.9.72 ass. Kh. Fagp.II 46.76. Ass. Kh.
- Riemke-Pedersen, W.**, f.4.12.39 i Skærbæk. P.&T.1.9.56. Fagp.I 92.59. 1.9.59 mhp. 1.9.61 ass. Frcia. 1.11.61 jbp.2 Frcia. Fagp.II 57.65. 1.2.67 oass. jbp.2 Frcia. 1.6.69 oass. Middelfart.1.11.72 ktr. Tønder.
- Riis, A. M.**, f.11.1.22 i Børkop. P.&T.1.9.38. Fagp.I 72.41. 1.9.41 mhp. 1.2.46 ass. Esbjerg. 1.11.47 Vejen. Fagp.II 37.50. 1952 sommerposteksp. Vejrs Strand og 1953 sommerposteksp. Snekkesten. 1.9.54 oass. Ålborg. 1.2.61 postmester i Nekse.
- Riis, A. M.**, fr., f.31.8.43 i Klemensker. P.&T.16.8.60. Fagp.I 82.63. 1.9.63 mhp. 1.9.65 ass. Nekse. 1.10.66-30.9.67 u.f.nr. Ass. Nekse.
- Riis, B. K.**, f.18.1.50 i Århus. P.&T.16.8.67. Fagp.I 70.70. 1.9.70 mhp. 1.9.72 ass. Kh. 1.5.74 gdir. Fagp.II 42.76. 1.10.77 ass. edb-centret.
- Riise, C. E.**, f.10.3.45 i Haderslev. P.&T.16.8.61. Fagp.I 65. 64. 1.9.64 mhp. 1.9.66 ass. Kh. 17.12.66 Kh. rtf. 1968 forstærkerprøven. 11.3.68 Kh. htg. Fagp.II 44.71. 1.9.71 oass. Kolding T.
- Ringbæk, H. H.**, fr., f.20.6.25 i Funkevang. P.&T.1.7.43. 1.7.46 kontorist. 1.9.52 kontorass. II. 1.4.58 kontorass. I. 1.4.66 overkontorassistent girokt.
- Roed, E. L.**, f.27.6.39 i Skibby. P.&T.1.5.57. Fagp.I 92.60. 1.5.60 mhp. 1.5.62 ass. Århus T. 1963 forstærkerprøven. 9.3.63 Kh. htg. Fagp.II 53.66. 1.9.67 oass. kabelingtj. 1.10.71 ktr. kabelingtj. 1.3.73 ktr. gdir. (4. ekspkt.).
- Ros, F. M.**, f.10.5.31 i Hammel. P.&T.1.9.47. Fagp.I 66.50. 1.9.50 mhp. 1952 forstærkerprøven. 1.9.52 ass. Århus T. 23.4.55 Herning. 1.10.55 Århus T. Fagp.II 43.58. 1.4.61 oass. Århus T. 1.4.67 ktr. Århus T.(Slet).
- Rosa, E.**, f.8.5.57 i Ålborg. P.&T.1.8.74 Fjerritslev. 1.1.76 Hjørring. Fagp.I 1977. 25.4.77 Kh. 1.8.77 mhj. Kh. 7.2.78 mhp. Kh. rtf.
- Rosenberg, F. B. H.**, f.11.11.31. P.&T.1.11.53. 1.11.55 monter I. 1.4.58 mek. i 7.lkl. 1.4.63 mek. i 10.lkl. 1.4.66 mek. 1.10.78 overmekaniker 3. ingdistr. (Ålborg).
- Rosenberg, J. L.**, f.15.10.49. P.&T.16.8.67. Fagp.I 82.70. 1.9.70 mhp. 1.9.72 ass. 1.7.74-29.4.75 tjf. u. løn. Ass. Hobro.
- Rosenberg, K.**, f.14.10.55 på Frederiksberg. P.&T.1.8.73 Fagp.I 1976. 1.8.76 mhp. 1.8.78 ass. Kh.
- Roslev, E.**, fr., f.17.12.35 i Taulov. P.&T.1.9.52. Fagp.I 77.55. 1.9.55 mhp. 1.9.57 ass. Tønder. 1.1.62 Århus. Fagp.II 43.64. 1.3.65 oass. Århus. 1.2.67 oass. Skive.
- Roslev, H. P. E.**, f.6.3.20 i Glynse. P.&T. 1.9.36. Fagp.I 68.39. 1.9.39 mhp. 1.4.44 ass. Fredensborg. Fagp.II 37.49. 1.11.49 Viborg. 1.6.52 oass. Vojens. 1.5.58 ktr. Tønder. 1.4.63 post- og telegrafkasserer Skive.
- Rotbøl-Larsen, A. E. F.**, fr., f.28.7.47 i Haderslev. P.&T. 16.8.65. Fagp.I 75.68. 1.9.68 mhp. 1.9.70 ass. Kh. Fagp.II 43.75. 1.4.77 oass. Kh. (Hellerup).
- Rothmann, A. G. M.**, fr., f.25.10.47 i Tranebjerg Samsø. P.&T.16.8.65. Fagp.I 68.68. 1.9.68 mhp. 1.9.70 ass. Kh. (Brønshøj).
- Rubeksen, E. C. M.**, f.25.8.21 i Tórshavn. P.&T.1.9.38. Fagp.I 54.41. 1.9.41 mhp. 1.9.45 ass. Kh. 1.2.46 Tórshavn. 1.5.46 Kh. 1.6.50 Tórshavn. 1.4.64 oass. Tórshavn.
- Ruby, H.**, f.11.3.51 i Nees. P.&T.16.8.68. Fagp.I 76.71. 1.9.71 mhp. 1.9.73 ass. Kh. 1.6.74 ass. Skive.
- Ruby, K. K. R.**, f.27.5.20 i Feld, Madum sogn. P.&T.1.9.37. Fagp.I 67.40. 1.9.40 mhp. 1.6.44 ass. Kh. Fagp.II 50.47. 1.11.47 jbp.1 Kh. 1.11.53 Kh. 1.4.54 oass. Kh. 1.2.57 jbp.1 Kh. 1.4.61 ktr. Kh. 1.7.66 overkontrollør. Kh. 1.11.73 postmester i Frederikssund.
- Rugaard, E.**, f.31.8.33 i Vilstoft. P.&T.1.9.49. Fagp.I 63.52. 1.9.52 mhp. 1954 forstærkerprøven. 1.9.54 ass. Århus T. 1.11.55 Kh. rtf. 14.12.56 Esbjerg. Fagp.II 45.61. 1.10.62 oass. Esbjerg. 1.11.66 ktr. Esbjerg.
- Ry, V.**, f.20.10.33 i Slagelse. P.&T.1.5.50. Fagp.I 73.53. 1.5.53 mhp. 1.5.55 ass. Kh. Fagp.II 51.61. 1.9.61 opm.s.kt. 1.10.62 oass. Kh. 1.10.68 ktr. Kh. 1.2.—31.5.74 kst. pm. Bagsværd. Ktr. Kh. (Bagsværd).
- Ryberg, B.**, f.25.11.32 i Odense. P.&T.1.9.49. Fagp.I 61.52. 1.9.52 mhp. 1.9.54 ass. Nakskov. 1.5.58 Frcia. 1.10.58 jbp.2 Frcia. Fagp.II 41.60. 1.11.62 oass. jbp.2 Frcia. 1.2.69 ktr. Århus.
- Ryborg, H.**, f.25.3.32. 1.7.61 mekaniker II. 1.4.64 mekaniker I. 1.4.69 mekaniker. 1.9.76 overmekaniker 2. ingdistr. (Åbenrå).
- Rysgaard, F. L.**, f.6.8.39 i Snedsted. P.&T.1.9.56. Fagp.I 77.59. 1.9.59 mhp. 1.9.61 ass. Kh. 1.5.62 Herning. Fagp.II 37.66. 1.10.69 oass. Århus.
- Rytter, S. N.**, f.18.7.37 i Randers. P.&T.1.5.54. Fagp.I 83.57. 1.5.57 mhp. 1.5.59 ass. Århus T. 1960 forstærkerprøven. 12.3.60 Kh. htg. Fagp.II 42.65. 1.9.65 oass. Kh. htg. 1.10.71 ktr. htg.
- Rævdal, S. E.**, f.12.12.41 i Frederikshavn. P.&T.1.9.58. Fagp.I 94.61. 1.9.61 mhp. 1.9.63 ass. Lyngby radio. 1.1.64 Århus T. 1965 forstærkerprøven. 6.3.65 Kh. rtf. Fagp.II 61.68. 1.10.68 oass. Kh. rtf. 1.9.70 oass. gdir. 1.9.73 ktr. gdir. (LTPsekr. [tele]).
- Rømer, K. V.**, f.8.7.21 i Kh. P.&T.1.3.37 som cykelbud 1.8.42 reservepostbud. 1.8.45 postbud. Postbudfagp. 51.48. 1.10.48 overpakmester. 1.9.49 elevudd. Fagp.I 74.51. 1.5.52 ass. Kh. Fagp.II 43.55. 1.11.56 oass. Kh. 1.11.63 ktr. Kh. (omk.).
- Rømer, L. Vadum.**, f.6.5.28 i Broager. P.&T.1.9.45. Fagp.I 73.48. 1.9.48 mhp. 1.9.50 ass. Kh. 25.10.51 Åbenrå. Fagp.II 42.56. 1.5.59 oass. Skagen. 12.4.—31.5.60 kst. pm. i Skagen. 1.7.65 ktr. Esbjerg.
- Rønne, B. C. V.**, fr., f.5.9.42 i Rutsker. P.&T.16.8.60. Fagp.I 95.63. 1.9.63 mhp. 1.9.65 ass. Kh. rtf. 1966 forstærkerprøven. Fagp.II 59.69. 1.3.70 oass. gdir. 1.3.78 fg. oktr. overtelegrafinsp.
- Rørvig, E. V.**, f.23.2.15 i Århus. P.&T.1.4.44 som monteraspirant. 1.4.46 monter I. 1.6.52 mekaniker II. 1.4.58 mekaniker i 10.lkl. 1.4.62 mekaniker i 12.lkl. 1.7.65 overmekaniker i 15.lkl. 2.ingdistr. (Sønderborg).
- Sahl, R.**, f.5.3.34 i Ågerskov. P.&T.1.9.50. Fagp.I 76.53. 1.9.53 mhp. 1.9.55 ass. Kh. 1.12.57 jbp.1 Kh. Fagp.II 46.62. 1.7.63 oass. Kh. 1.11.64 jbp.1 Kh. 1.6.69 oass. girokt. 1.7.72 ktr. Kh. (SV).
- Salhaug, J.**, f.15.3.36 i Kh. P.&T.1.8.59. 1.5.61 mekaniker i 7. lkl. 1.5.62 mekaniker i 10. lkl. 1.4.65 mekaniker i 12. lkl. 1.9.71 overmekaniker radioingtj. (Kastrup).
- Sandberg-Christensen, H. A.**, f.16.5.52. P.&T.1.9.72. 1.9.74 kontorass. II. 1976 forstærkerprøven. 1.9.77 ass. Kh. rtf.
- Sandbjerg, C. C. L.**, R. f.19.10.16 i Odense. P.&T.1.9.35. Fagp.I 93.38. 1.9.38 mhp. 1940 radiocertifikat af Ikl. 1.9.41 ass. Kh.T. 1.4.42 Kolding. Fagp.II 45.44. 1.5.48 jbp.2 Frcia. 1.4.51 oass. Kolding. 1.10.57 ktr. Vejle. 1.10.62 overkontrollør Svendborg. 1.6.69 postmester i Ringsted.
- Sander, K.**, f.17.12.47 i Århus. P.&T.16.8.64. Fagp.I 63.67. 1.9.67 mhp. 1.9.69 ass. Kh. htg. 15.5.70 Århus. Fagp.II 40.74. 1.9.78 oass. Århus.
- Sandholdt, K.**, f.23.1.38. 1.10.64 mekaniker II. 1.4.66 mekaniker I. 1.3.71 mekaniker. 1.9.76 overmekaniker 2. ingdistr. (Åbenrå).
- Sarl, B. C.**, f.8.1.21 på Frberg. P.&T.1.9.37. Fagp.I 56.41. 1.5.41 mhp. 1.2.45 ass. Kh. 1.10.59 girokt Fagp.II 40.72. 1.7.72 oass. girokt.
- Satsman, B.**, fr., f.23.10.42 i Thisted. P.&T.16.8.63. Fagp.I 75.66. 1.9.66 mhp. 1.9.68 ass. Kh. 15.5.70 Ålborg. Fagp.II 44.75. 1.9.77 oass. Ålborg.
- Sauer, J. J.**, f.10.12.49 i Hurup Thy. P.&T.16.8.67. Fagp.I 91.70. 1.9.70 mhp. 1.9.72 ass. Århus. 1.2.74 3. overpostinsp. Fagp.II 57.77. Ass. 3. overpostinsp.
- Saxosen, O.**, f.24.9.23. 1.11.51 monter I. 1.3.56 mekaniker 1.7.76 overmekaniker I. ingdistr. (Kastrup).
- Schacke, W. E.**, f.23.4.27 i Haderslev. P.&T.1.5.50 som monteraspirant. 1.2.52 monter I. 1.7.57 mekaniker II. 1.7.58 mekaniker i 10.lkl. 1.4.61 overmekaniker i 12.lkl. 1.4.65 overmekaniker i 15.lkl. 2.ingdistr. (Rangstrup).

- Scheller, K. B. N., f.6.4.19 i Eckernförde. P.&T.1.2.57. 1.4.72 telegrafmester 1. ingdistr. 1.2.73 overtelegrafmester 1. ingdistr.
- Scherling, E., f.15.8.26 i Kbhvn. P.&T.1.9.43. Fagp.I 73.46. 1.9.46 mhp. 1.9.48 ass. Køge. 26.4.49 Kh. Fagp.II 43.53. 1956 sommerposteksp. Humlebæk. 1.9.57 oass. Kh. 1.10.64 ktr. Kh. 1.9.72 postmester ved indleveringspkt. 49.
- Schlegel, K. A., f.17.9.48 i Kh. P.&T.16.8.65. Fagp.I 77.68. 1.9.68 mhp. 1.9.70 ass. Kh. 1.6.73 gdir. Fagp.II 54.74. 1.9.75 oass. gdir. 1.10.77 oass. edb-centeret.
- Schlegel, M. M., fr., f.4.10.46 i Øster Nykirke. P.&T. 16.8.64. Fagp.I 84.67. 1.9.67 mhp. 1.9.69 ass. Kh. 1.10.72 gdir. Fagp.II 50.73. 1.11.75 oass. gdir. (2. ekspekt.).
- Schlie, A. J., fr., f.17.10.58 i København. P.&T. 1.8.75 Kh. Fagp.I 1978. 17.4.78 Kh. 1.8.78 mhp. Kh.
- Schlüssens, G., f.8.3.45 i Vejen. P.&T.16.8.61. Fagp.I 66.64. 1.9.64 mhp. 1.9.66 ass. Kh. h.tg. 20.12.67 Kh. rtf. 1969 forstærkerprøven. 10.3.69 Kolding T. Fagp.II 40.70. 1.9.71 oass. Kolding T.
- Schmidt, A. N., fr., f.13.9.31 i Bevtoft. P.&T.1.5.50. Fagp.I 104.53. 1.5.53 mhp. 1954 forstærkerprøven. 1.5.55 ass. Århus T. 1.6.55 Åbenrå. 1.6.56 Kh. rtf. Fagp.II 56.60. 1.12.61 oass. Kh. rtf. 1.11.66 pkt. Kh. rtf.
- Schmidt, B., f.7.8.40 i Vodder sogn. P.&T.1.5.62. 1.7.64 pb. Pb.fagp. 1972. 1.4.73 opkm. 1.11.76 overkontorassistent gdir. 1.10.77 overkontorassistent edb-centret.
- Schmidt, B., R., f.7.10.20 i Østerby, Svanninge sogn. P.&T.1.9.37. Fagp.I 101.40. Tildelt Joseph Michaelsens mindemedalje. 1.9.40 mhp. 1.11.44 ass. Sønderborg. 15.11.45-31.1.46 kst. pm. Toftlund. Fagp.II 54.48. 1.11.52 oass. Odense. 1.7.58 ktr. Esbjerg. 1.10.62 overkontrollør Vejle. 1.10.72 postmester i Nyborg.
- Schmidt, B., fr., f.15.9.53 i Hvirring sogn. P.&T.16.8.71. Fagp.I 102.74. 1.9.74 mhp. 1.9.76 ass. Kh. 1.10.77 ass. Ikast.
- Schmidt, E. H. E., f.16.2.24 i Grindsted. P.&T.1.9.40. Fagp.I 80.43. 1.9.43 mhp. 1945 forstærkerkursus. 1.4.46 ass. Kh.rtf. 1.6.49 Kh.h.tg. Fagp.II 57.52. 1.9.54 oass. Kh.h.tg. 1.10.59 ktr. Kh.h.tg. 1.4.65 overkontrollør Kh. h.tg.
- Schmidt, E. P., f.9.10.18 i Marstal. P.&T.1.9.35. Fagp.I 93.38. 1.9.38 mhp. 1.11.42 ass. girokt. Fagp.II 62.48. 1.5.49 gdir. 1.5.51 oass. girokt. 1.9.54 fuldmægtig gdir. 1.6.58 ktr. girokt. 1.4.58 bogholder girokt. 1.10.58 overkontrollør girokt. 1.2.61 overrevisor i 23.lkl. girokt. 1.4.63 overrevisor i 25.lkl. girokt.
- Schmidt, F. J., f.7.6.35 i Vejle. P.&T.1.9.52. Fagp.I 82.55. 1.9.55 mhp. 1.9.57 ass. Kh. 1.1.61 jbp.1 Kh. Fagp.II 43.64. 1.9.64 oass. Kh. 1.1.65 Ringsted. 1.10.70 ktr. Ringsted. 1.4.75 overkontrollør Ringsted.
- Schmidt, G., f.6.8.33. 1.7.61 mek. i 7.lkl. 1.4.64 mek. i 10. lkl. 1.4.69 mek. i 12. lkl. 1.9.73 overmekaniker 2.ingdistr. 1.7.76 telegrafmester 2. ingdistr. (Åbenrå).
- Schmidt, K. G., fr., f.1.3.48 i Kolding. P.&T.16.8.65. Fagp.I 66.68. 1.9.68 mhp. 1.9.70 ass. Kh. 1.5.74 gdir. Fagp.II 44.75. 1.10.77 oass. edb-centeret.
- Schmidt, L., fr., f.19.5.61. P.&T.1.8.78 Vejle.
- Schmidt, L. H., fr., f.26.2.62. P.&T.1.8.78 Åbenrå.
- Schmidt, M. K., fr., f.18.11.19 i Odense. P.&T.1.3.39. 1.12.43 kontorist. 1.4.50 kontorass. II. 1.4.61 kontorass. I. 1.9.67 overkontorassistent Odense T.
- Schmidt, N. P., f.15.7.41 i Agerskov. P.&T.1.9.57. Fagp.I 73.60. 1.9.60 mhp. 1.9.62 ass. Neksø. 1.1.63 Vordingborg. Fagp.II 45.66. 1.9.70 oass. Vojens. 1.5.77 oass. Åbenrå.
- Schmidt, R. E., f.12.11.29. P.&T.1.11.52. 1.8.54 monter I. 1.4.58 mek. i 7.lkl. 1.4.63 mek. i 10.lkl. 1.4.66 mek. 1.10.78 overmekaniker 1. ingdistr. (Kh.).
- Schmidt-Jensen, T., f.12.5.38 i Vallekilde. P.&T.1.5.55. Fagp.I 82.58. 1.5.58 mhp. 1.5.60 ass. Vordingborg. 1.10 63 Hedehusene. Fagp.II 55.66. 1.2.67 oass. Kh. 1.12.69 gdir. 1.10.72 ktr. gdir. (løn- og penskt.).
- Schnack, M. V., fr., f.2.8.45 i Knudsker. P.&T.16.8.63. Fagp.I 76.66. 1.9.66 mhp. 1.9.68 ass. Kh. Fagp.II 38.71. 1.2.73 oass. Kh. (K).
- Schneidereit, S. J. C., f.24.9.19. 1.3.44 telegrafarbejder. 1.2.48 monter II. 1.6.52 monter I. 1.4.57 overmonter. 1.4.62 linjemester 2. ingdistr. (Kolding).
- Schneider, E., fr., f.31.1.38 i Randers. P.&T.1.5.54. Fagp.I 72.57. 1.5.57 mhp. 1.5.59 ass. Vejle. Fagp.II 44.64. 1.9.69 oass. Vejle.
- Schou, H. G., fr., f.15.11.53 i Neksø. P.&T.16.8.71. Fagp.I 91.74. 1.9.74 mhp. 1.9.76 ass. Kh. 1.8.78 ass. girokt.
- Schougaard, N., fr., f.26.9.61. P.&T.1.8.78 gdir.
- Schreder, H. E., f.4.4.21 i Horsens. P.&T.1.9.38. Fagp.I 91.41. 1.9.41 mhp. 1.5.45 ass. girokt. Fagp.II 56.48. 1.10.50 gdir. 1.11.53 oass. 3.øverpostinsp. 1.4.55 Århus. 1.7.57 Odder 1.5.61 postforvalter ved Brabrand posteksp.
- Schultz, H., fr., f.15.12.53 i Bedsted. P.&T.16.8.70. Fagp.I 87.73. 1.9.73 mhp. 1.9.75 ass. Kh.
- Schultz, S., f.17.9.52 i Vejle. P.&T.16.8.69. Fagp.I 82.72. 1.9.72 mhp. 1.9.74 ass. Kh.
- Schytte, K., fr., f.23.7.46 i Frcia. P.&T.16.8.63. Fagp.I 84.66. 1.9.66 mhp. 1.9.68 ass. Kh. Fagp.II 50.72. 1.12.73 oass. Kh. (Lyngby).
- Schäffer, J., f.22.2.58. P.&T.1.8.78 Kh.
- Seedorff, A. K. M., fr., f.8.5.26 i Kh. P.&T.1.2.44. 1.6.47 kontorist. 1.3.53 kontorass. II. 1.4.59 kontorass. I. 1.4.66 overkontorassistent Kh. rtf.
- Sehested-Grove, E., fr., f.21.12.47 i Asminderød. P.&T. 16.8.65. Fagp.I 76.68. 1.9.68 mhp. 1.9.70 ass. Kh. (Lyngby).
- Seidel, H. H., f.18.1.25 i Haderslev. P.&T.1.9.43. Fagp.I 89.46. 1.9.46 mhp. 1.9.48 ass. Kh. 1.5.50 Rønne. 1.6.53 Holbæk. 1.2.54 Skælskør. Fagp.II 43.57. 1.7.57 oass. Esbjerg. 1.7.63 ktr. Odense.
- Sejr, H. M., fr., f.23.2.31 i Frcia. P.&T.1.9.47. Fagp.I 69.50. 1.9.50 mhp. 1.9.52 ass. Frcia T. 1.1.62 Frcia. Fagp.II 49.71. 1.1.72 oass. Frcia.
- Selch, E. M., fr., f.14.5.56 i Haderslev. P.&T.1.8.74 Vojens. 1.1.76 Sønderborg.
- Selch, S. P., f.31.5.47 i Thystrup. P.&T.16.8.64. Fagp.I 62.67. 1.9.67 mhp. 1.9.69 ass. Kh. 15.5.74 girokt. Fagp.II 37.75. 1.4.76 oass. girokt.
- Semak, E., f.21.3.51 i Egernsund. P.&T.16.8.68. Fagp.I 91.71. 1.9.71 mhp. 1.9.73 ass. Kh. 1975 forstærkerprøve 20.1.75 Kh. h.tg. 1.7.76 ass. gdir. Fagp.II 53.77. Ass. gdir (2. tekn. kt.).
- Semak, H., fr., f.23.2.51 i Udbyneder. P.&T.16.8.70. Fagp.I 77.73. 1.9.73 mhp. 1.9.75 ass. Kh. 1.6.77 ass. gdir. (5 ekspekt.).
- Siegl, E., f.3.11.31 i Mårslet. P.&T.1.9.48. Fagp.I 68.51. 1.9.51 mhp. 1.9.53 ass. Kh. Fagp.II 46.62. 1.4.63 oass. Kh. 1.9.71 ktr. Kh. (omk.).
- Simoni, H., f.17.11.53 i Veerst. P.&T.16.8.70. Fagp.I 86.73. 1.9.73 mhp. Kh. 15.11.74-14.5.75 tjf. u. løn. 1.3.76 ass. Kolding.
- Simonsen, A., f.1.9.29 i Sdr. Broby. P.&T.1.9.46. Fagp.I 60.49. 1.9.49 mhp. 1.9.51 ass. Nysted. 1.5.52 Odense. Fagp.II 50.59. 1.6.61 oass. Rudkøbing. 1.11.66 ktr. Silkeborg.
- Simonsen, A. E. E., f.15.7.33 i Århus. P.&T.1.9.50. Fagp.I 78.53. 1.9.53 mhp. 1.9.55 ass. Århus. 1.2.57 Bjerringbro 1.5.61 Århus. Fagp.II 53.62. 1.7.63 oass. Århus. 1.2.70 ktr. Århus.
- Simonsen, A.-L., fr., f.21.5.47 i Virum. P.&T.1.3.67 søn kontorassistentaspirant. 1.3.69 kontorass. II. 16.8.61 elev. Fagp.I 76.71. 1.4.71 mhp. 1.4.73 ass. Kh. 1.1.71 gdir. Fagp.II 51.77. 1.9.78 ass. gdir. (persopol. kt.).
- Simonsen, B., fr., f.19.2.57 i Guldager. P.&T.1.8.74 Bramming. 1.1.76 Esbjerg. Fagp.I 1977. 25.4.77 Kh. 1.8.7 mhj. Kh. 15.2.78 mhp. Grindsted.
- Simonsen, E. S., fr., f.16.4.49 i Hjørring. P.&T.16.8.66 Fagp.I 67.69. 1.9.69 mhp. 1.9.71 ass. Kh. Fagp.II 47.75 Ass. Kh.
- Simonsen, H. L., f.17.7.44 i Auning. P.&T.16.8.60. Fagp.I 67.63. 1.9.63 mhp. 1.9.65 ass. Fredensborg. Fagp.II 43.70. 1.9.71 oass. Hørsholm.



- Simonsen, P. L., f.30.1.39 i Hedehusene. P.&T.1.9.55. Fagp.I 66.58. 1.9.58 mhp. 1.9.60 ass. Kh. Fagp.II 56.65. 1.2.67 oass. opms.kt. 1.4.71 ktr. gdir. 1.12.73 overkontrollør gdir. 1.3.75 postinspektør ved overpostmesterembedet.
- Simonsen, S. A. L., fr., f.5.2.18 i Odense. P.&T.1.9.36. 1.3.42 kontorlist. 1.4.50 kontorass. II 1.4.61 kontorass. I. 1.4.68 overkontorassistent Odense T.
- Simonsen, S. G., f.21.1.49 i Hopttrup. P.&T.16.8.66. Fagp.I 73.69. 1.9.69 mhp. 1.9.71 ass. Kh. Fagp.II 45.76. 1.10.76 ass. Herning.
- Simonsen, S. S., f.14.10.19 i Skagen. P.&T.1.9.36. Fagp.I 83.39. 1.9.39 mhp. 1940 radiocertifikat af I.Kl. 1.11.43 ass. Thisted. 1.1.46 Skagen. Fagp.II 49.47. 1.4.52 oass. Skagen. 1.4.54 Skagen radio. 1.10.59—29.2.60 u.f.nr. 1.9.61 ktr. Lyngby radio. 1.10.69 overkontrollør Lyngby radio.
- Sivertsen, R., fr., f.28.8.47 i Ore sogn. P.&T.16.8.63. Fagp. I 77.66. 1.9.66 mhp. 1.9.68 ass. Odense. 1.6.70 ass. Bøgene.
- Sjogaard, E. A., f. 19.9.50 i Sjørring. P.&T.16.8.68. Fagp.I 84.71. 1.9.71 mhp. 1.9.73 ass. Kh. 1976 forstærkerprøven. 22.11.76 ass. Kh. rtf.
- Skaftø, I. A., f.1.4.52 i Toreby. P.&T.16.8.69. Fagp.I 89.72. 1.9.73 mhp. 1.9.74 ass. Kh.
- Skak, B., fr., f.21.1.27. P.&T.1.4.49. 1.4.56 kontorass. II. 1.4.61 kontorass. I. 1.1.78 overkontorassistent Århus T.
- Skall, N., f.4.12.54 i Brovst. P.&T.1.8.72. Fagp.I 1975. 1.8.75 mhp. 1976 forstærkerprøven. 1.8.77 ass. Kh. rtf.
- Skarritø, B. I., fr., f.8.4.47 i Bov. P.&T.16.8.64. Fagp.I 63.67. 1.9.67 mhp. 1.9.69 ass. Kh. 15.5.71 Fredericia. Fagp.II 51.76. Ass. Fredericia.
- Skibelund, H., f.23.10.21 i Skjern. P.&T.1.3.45 som monteraspirant, 1.2.46 montør I. 1.4.50 mekaniker II. 1.11.52 mekaniker I. 1.4.58 overmekaniker. 1.4.62 overmekaniker i 15.lkl. radioingtj. 1.4.69 radiomester i 18.lkl. radioingtj. (Esbjerg).
- Skinnerup, K., f.15.7.27 i Ars. P.&T.1.9.44. Fagp.I 80.47. 1.9.47 mhp. 1.9.49 ass. Års. 25.4.50 Skive. Fagp.II 43.54. 1.4.58 oass. Skjern. 1.12.63 ktr. Ålborg. 1.3.77 overkontrollør Ålborg. 1.6.78 postforvalter ved postekspedition Ålborg 3.
- Skjærbæk, C. B., f.27.3.51 i Hadsund. P.&T.16.8.68. Fagp.I 73.71. 1.9.71 mhp. 1.9.73 ass. Kh. Fagp.II 41.77. Ass. Kh.
- Skjøth, E., f.19.1.44. 1.8.73 tegner 2.ingdistr.
- Skov, H. U., f.1.6.48 i Kjellerup. P.&T.16.8.66. Fagp.I 73.69. 1.9.69 mhp. 1.9.71 ass. Kh. 1.12.71 girokt. 1.1.73 gdir. Fagp.II 47.75. 1.10.77 edb-centeret. 1.8.78 oass. edb-centeret.
- Skov, O. U., f.5.9.52 i Kjellerup. P.&T.1.8.72. Fagp.I 1975. 1.8.75 mhp. 1.8.77 ass. Kh.
- Skov, P. B., f.17.11.56 i Skærup. P.&T.1.8.73. Fagp.I 1976. 1.8.76 mhp. 1.8.78 ass. Vejle.
- Skovgaard, H. E., fr., f.13.8.45 i Rønne. P.&T.16.8.62. Fagp.I 70.65. 1.9.65 mhp. 1.9.67 ass. Kh. Fagp.II 39.72. 1.2.73 oass. girokt. 1.4.74 oass. Kh. (S).
- Skovgaard, K., fr., f.16.2.50. 1.3.71 kth.ass. II. 1.8.71—31.10.71 tjf. u. løn. 1.4.74 overkontorassistent Kh. htg.
- Skovlund, M., fr., f.29.8.50. 1.9.71 kontorass. II. 1973 forstærkerprøven. 1.5.73 ass. Kh. rtf. 1.4.76 kabelingtj. Fagp.II 44.77. Ass. kabelingtj.
- Skovmand, J. M., f.18.6.31 i Gangsted, Bjerger sogn. P.&T. 1.5.48. Fagp.I 59.51. 1.5.51 mhp. 1.5.53 ass. Odder. Fagp.II 45.59. 1.7.63 oass. Odder. 1.9.68 ktr. Grenå.
- Skriver, J. N., f.20.3.55 i Hornbæk sogn. P.&T.1.8.72. Fagp.I 1975. 1.8.75 mhp. 1.8.77 ass. Fredericia. 1.10.77 ass. Århus.
- Skrubbeltrang, A. M., fr., f.12.10.49 i Vester-Tversted. P.&T.16.8.67. Fagp.I 62.70. 1.9.70 mhp. 1.9.72 ass. Roskilde. Fagp.II 39.77. 1.10.77 Frederikshavn.
- Skrydstrup, B. L., f.30.5.39 i Haderslev. P.&T.1.5.56. Fagp.I 79.59. 1.5.59 mhp. 1.5.61 ass. Århus. 1.11.61 Frcia. 1.5.62 jbp.2 Frcia. Fagp.II 48.66. 22.5.66 Frcia. 1.7.67 oass. Haslev. 1.10.71 ktr. gdir. 1.10.77 ktr. edb-centeret.
- Skytt, E., f.26.12.48 i Seest. P.&T.16.8.66. Fagp.I 75.69. 1.9.69 mhp. 1.9.71 ass. Kh. 1972 forstærkerprøven. 1.7.72 Kh. htg. 1.6.74 Kh. rtf. Fagp.II 47.75. 1.8.78 oass. Kh. rtf.
- Skytt, E. K., fr., f.13.7.49 i Agerskov. P.&T.16.8.66. Fagp.I 73.69. 1.9.69 mhp. 1971 forstærkerprøven. 1.9.71 ass. Kh. rtf. 1.11.74 gdir. Fagp.II 46.75. 1.8.78 oass. gdir. (2. tekn. kt.).
- Skøtt, J., f.10.6.38 i Erritsø. P.&T.1.5.55. Fagp.I 77.58. 1.5.58 mhp. 1.5.60 ass. Kh. 1.5.61 Frcia. 1.12.61 jbp.2 Frcia. 1.2.63 Kh. Fagp.II 52.64. 1.6.66 oass. girokt. 1.10.72 ktr. girokt.
- Skøtt, N. O., f.11.3.46 i Erritsø. P.&T.16.8.64. Fagp.I 78.67. 1.9.67 mhp. 1.9.69 ass. Kh. Fagp.II 54.73. 1.9.73 oass. Kh. (omk.).
- Skaaning, E. L., medlem af bestyrelsen for Dansk Post- og Telegrafmuseum, f.27.4.15 i Esbjerg. P.&T.1.9.31. Fagp.I 70.34. 1.9.34 mhp. 1.4.39 ass. Kh. Fagp.II 49.42. 1.5.47 ass. gdir. 1.11.48 oass. Kh. 1.4.56 ktr. Kh. 1.4.64 ktr. opms.kt. 1.4.65 inventarforvalter opms.kt. 1.7.76 ktr. gdir. (5. ekspkt.).
- Skaarup, A. G. A., fr., f.14.5.49 i Horne. P.&T.16.8.66. Fagp.I 77.69. 1.9.69 mhp. 1.9.71 ass. Kh. 1.12.73—31.1.74 tjf. u. løn. 1.2.74 ass. Hobro.
- Skaarup, B. M., fr., f.24.3.52 i Vester Hornum. P.&T. 16.8.71. Fagp.I 94.74. 1.9.74 mhp. 1.9.76 ass. Kh.
- Skaarup, V., f.5.4.43 i Darum. P.&T.16.8.68. Fagp.I 73.63. 1.9.63 mhp. 1.9.65 ass. Kh. 1.10.65—30.11.68 tj. under Den kgl. Grønlandske Handel (Sdr. Strømfjord). Fagp.II 37.70. 1.9.70 oass. Kh. 1.11.73 oass. Hobro (Mariager).
- Sleiborg, T. J., f.18.3.32 i Als sogn. P.&T.1.5.57 som mekanikeraspirant. 1.5.59 mekaniker i 7.lkl. 1.5.60 mekaniker i 10.lkl. 1.4.61 overmekaniker i 12.lkl. 1.4.66 overmekaniker i 15.lkl. 3.ingdistr. (Frejlev).
- Smedenggaard, F., f.25.8.37 i Haldum. P.&T.1.9.55. Fagp.I 58.58. 1.9.58 mhp. 1.9.60 ass. Kh. Fagp.II 36.66. 1.9.67 oass. Kh. 1.8.78 ktr. Kh.
- Smidt, B., f.10.12.30 i Kolding. P.&T.1.9.47. Fagp.I 60.50. 1.9.50 mhp. 1.9.52 ass. Frederiksværk. 1.5.54 Esbjerg. Fagp.II 44.58. 1.6.62 oass. Vejen. 1.4.69 ktr. Horsens.
- Sneftrup, G., fr., f.25.9.56 i Sunds. P.&T.1.8.73. Fagp.I 1976. 1.8.76 mhp. 1.8.78 ass. Kh.
- Solker, J. A., fr., f.12.2.50 i Kh. P.&T.1.11.69. 1.3.71 kontorass. II 16.8.71 tjf. u. løn. Elevudd. Kh. Fagp.I 57.73. 1.4.73 mhp. Kh. 1.4.75 ass. Kh.
- Soltau, E. B. T., f.10.12.26 i Kh. P.&T.1.5.46. Fagp.I 54.49. 1.5.49 mhp. 1.6.51 ass. Kh. Fagp.II 42.57. 1.3.58 girokt. 1.6.61 oass. girokt. 1.12.68 ktr. girokt. 1.9.75 ktr. gdir. (økonomikt.).
- Sondrup, B. A. K., fr., f.16.7.55 i Farstrup. P.&T.1.8.72. Fagp.I 1975. 1.8.75 mhp. 1.8.77 ass. Kh. 1.10.77 ass. Nibe.
- Sonne-Hansen, O., f.4.3.34 i Neksø. P.&T.1.7.57. 1.7.59 mekaniker i 7. lkl. 1.4.63 mekaniker i 10. lkl. 1.9.68 mekaniker i 12. lkl. 1.9.71 overmekaniker 1. ingdistr. (Rønne).
- Spanggaard, P. C., f.23.5.38 i Nykøbing Mors. P.&T. 1.5.56. Fagp.I 65.59. 1.5.59 mhp. 1.5.61 ass. Kh. Fagp.II 43.66. 1.1.68 oass. Kh. 1.7.74 kst. og 1.9.74 ktr. gdir. 1.10.77 ktr. p. og t. skolen.
- Sparre, J. C., f.28.10.35 i Hørup. P.&T.1.7.58 som reservepostbud. 1.1.60 postbud. Postbudagp. 52.61. 16.8.64 elevudd. Fagp.I 80.66. 1.4.67 ass. Sønderborg. Fagp.II 54.68. 1.1.71 oass. gdir. 1.10.77 ktr. gdir. (3. tekn. kt.).
- Spøcht, E. H., f.11.2.23. P.&T.1.3.39. 1.4.46 pb. Pbfagp. 41.48. 1.10.48 opkm. 1.5.55 pkmfmd. 1.1.30.6.60 tjf. u. løn. 1.6.61 pbfmd. 1.9.68 postvagtmester Kh.
- Stadsholt, V., fr., f.8.5.54 i Fredericia. P.&T.1.8.72. Fagp. I 1975. 1.8.75 mhp. 1.8.77 ass. Kh.
- Stahl, T., fr., f.14.4.33 i Bislev sogn. P.&T.1.5.50. Fagp.I 62.53. 1.5.53 mhp. 1.5.55 ass. Kh. 1.12.57 afsk. e. ans. 1.8.78 genansat som ass. girokt.

- Stapf, R. E.**, f.1.10.20 i Kh. P.&T.1.1.51 som monteraspirant. 1.1. 53 montør I. 1.4.55 mekaniker II. 1.4.58 mekaniker i 10.1kl. 1.4.60 overmekaniker. 1.4.62 overmekaniker i 15.1kl. radioingtj. (Kastrup).
- Stausholm, S.**, f.9.8.58. P.&T.1.8.78 Herring.
- Steen, H. J.**, f.17.8.33 i Holbæk. 1.11.69 værkstedschef ved post- og telegrafvæsenets værksteder.
- Steenberg, A. M.**, f.1.6.53 i Hjørring. P.&T.16.8.71. Fagp.I 67.74. 1.9.74 mhp. 1.9.76 ass. Herring.
- Steenberg, F.**, f.30.3.29 i Kh. P.&T.1.9.46. Fagp.I 73.49. 1.9.49 mhp. 1.9.51 ass. Kh.htg. 21.4.52 Kh.rtf. 1953 forstærkerprøven. 1.2.55. Kh.htg. Fagp.II 51.56. 1.4.60 oass. Kh. htg. 1.4.65 ktr. Kh. htg. 1.9.71 gdir. 1.10.72—31.3.73 tjf. u. løn. 1.4.74 kst. og 1.8.74 overkontrollør gdir. (1. tekn.kt.).
- Steffensen, K. M.**, fr. f.29.5.53 i Holstebro. P.&T.16.8.70. Fagp.I 96.73. 1.9.73 mhp. 1.9.75 ass. Kh.
- Steffensen, P. S.**, f.30.3.45 i Vrå. P.&T.16.8.63. Fagp.I 73.66. 1.9.66 mhp. 1.9.68 ass. Kh. 1.11.68 Kalundborg. Fagp.II 49.73. 1.9.77 oass. Kalundborg.
- Stenbæk, B.**, fr. f.1.9.48 i Gimsing. P.&T.16.8.66. Fagp.I 95.69. 1.9.69 mhp. 1.9.71 ass. girokt. 1.1.73 ass. gdir. 1.5.76 oass. gdir. 1.10.77 oass. edb-centeret.
- Stenbæk, P.**, f.13.2.43 på Frberg. P.&T. 1.10.63 som reservepostbud. 1.6.65 postbud. Postbudfagp. 54.66. 1.9.66 overpakmester. 16.8.67 elevudd. Fagp.I 104.69. 1.4.70 ass. girokt. Fagp.II 67(udm.).72. 1.7.72 oass. girokt. 1.1.73 gdir. 1.4.75 ktr. gdir. 1.10.77 ktr. edb-centeret.
- Stengaard, C.**, f.22.7.45 i Skive. P.&T.16.8.62. Fagp.I 85.65. 1.9.65 mhp. 1.9.67 ass. Lemvig. Fagp.II 51.70. 1.1.72 oass. Ringkøbing.
- Stenstrøm, E. F.**, f.17.9.22 i Fredsted, Starup. P.&T.1.9.40 Fagp.I 62.43. 1.9.43 mhp. 1.4.46 ass. Nordby Fanø. 1.11.48 Kh. Fagp.II 36.52. 1.11.54 jbp.I Kh. 1.9.56 oass. jbp.I Kh. 1.10.64 ktr. Kolding.
- Stentoft, P. B.**, f.5.8.22 i Horsens. P.&T.1.9.39. Fagp.I 81.42. 1.9.42 mhp. 1.4.46 ass. Århus. Fagp.II 44.49. 1.2.55 oass. Holstebro. 16.10.—30.11.58 kst. pm. Fakse. 1.6.61 ktr. Herring. 1.3.70 overkontrollør Herring.
- Stigler, H. G.**, f. 9.8.11 i Skibby. P.&T.1.9.31. Fagp.I 64.34. 1.9.34 mhp 1.9.37 ass. Kh. 30.11.40 afsked e. ans. på gr. af sygdom. 1.10.44 ass. Kh. 1.5.45 Roskilde. Fagp.II 42.47. 1.9.48 oass. Roskilde 1.4.56 ktr. Århus. 1.10.61 postforvalter ved posteksp. Århus 1.
- Stok, H. B.**, f.17.8.36. 1.6.62 mekaniker. 1.6.74 overmekaniker radioingtj. (Gladsaxe).
- Stokholm, I. K.**, fr. f.12.3.32 i Esbjerg. P.&T.1.5.48. Fagp.I 99.51. 1.5.51 mhp. 1.5.53 ass. Ålborg. 1.5.55 Esbjerg. 30.6.57 afsk. e. ans. 1.12.62 ass. Esbjerg. 1964 og 1966 sommerposteksp. Veirs Strand. Fagp.II 52.66. 1.2.67 oass. Esbjerg. 1.11.67 postforvalter ved posteksp. Esbjerg 3. 1.11.74—21.4.75 tjf. u. løn. Postforvalter ved postekspedition Esbjerg 3.
- Stokkendal, H. Hedegaard.** f.14.2.28 i Skodborg. P.&T. 1.9.44. Fagp.I 71.47. 1.9.47 mhp. 1.9.49 ass. Hjørring. 26.10.51 Kh. Fagp.II 46.56. 1.11.58 oass. Kh. 1.9.65 ktr. Kh. (Vanløse).
- Stoltenberg, E. L.**, fr. f.17.2.26 i Skagen. P.&T.1.6.44 som ekstramedhjælper. 1.12.45 eekstrakontorist. 1.3.47 kontorist. 1.9.50 elev. Fagp.I 53.52. 1.5.52 mhp. 1.5.54 ass. Frhavn. 1.5.55 Ålborg. Fagp.II 36.61. 4.5.—3.11.61 u. f.n.r. 1.4.65 oass. Nørresundby. 1.12.72 postforvalter ved posteksp. Nørresundby 1.
- Storgaard, E.**, f.3.5.28 i Fredericia. P.&T.1.9.45. Fagp.I 67.48. 1.9.48 mhp. 1.9.50 ass. Frclra. 1.5.53 Kh Fagp.II 47.56. 1.9.59 oass. Kh. 1.2.66 ktr. Kh. 1.4.73 overkontrollør Kh. 1.9.73 inspektør Kh. (omk.).
- Storgaard, E.**, f.5.10.51. P.&T.1.8.68. 1.10.72 pb. Pbfagp. 1973. 1.9.73 opkm. 1.8.74 elevudd. Fagp.I 1976. 1.5.77 ass. Kh.
- Storgaard, I. G.**, fr. f.3.5.50 i Ulstrup. P.&T.16.8.67. Fagp. I 89.70. 1.9.70 mhp. 1.9.72 ass. Kh. Fagp.II 49.77. Ass. Kh. (15).
- Storm, E. M.**, f.19.11.46 i Trædballe. P.&T.16.8.63. Fagp.I 58.66. 1.9.66 mhp. 1.9.68 ass. Kh. 15.5.71 Roskilde. Fagp. II 42.73. 1.9.77 oass. Roskilde.
- Storm, I.**, fr. f.19.7.52 i Højby. P.&T.16.8.69. Fagp.I 82.72. 1.9.72 mhp. 1.9.74 ass. Kh. 9.1.—8.7.77 tjf. u. løn. Ass. Kh. 22.8.78 tjf. u. løn.
- Storm, P. L.**, fhv. sekretær for Dansk Post- og Telegrafforening, f.11.2.38 i Kh. P.&T.1.9.55. Fagp.I 98.58. 1.9.58 mhp. 1.9.60 ass. Kolding T. 1961 forstærkerprøven. 11.3.61 Kh. rtf. Fagp.II 66.65. 1.9.65 oass. overtelegrafinsp. 1.1.68 Kh. rtf. 1.1.71 ktr. gdir. (4. ekspkt.).
- Strange, P.**, f.25.5.42 i Øster Snede. P.&T.1.5.59. Fagp.I 99.62. 1.5.62 mhp. 1.5.64 ass. Kh. 1.5.65 Frclra. Fagp.II 64.68. 1.10.68 oass. 2.øverpostinsp. 1.10.72 ktr. 2.øverpostinsp. 1.11.73 ktr. Kolding. 1.1.78 overkontrollør Randers.
- Strauss, H. O.**, f.16.4.26 i Årestrup. P.&T.1.9.43. Fagp.I 81.46. 1.9.46 mhp. 1.9.48 ass. Lyngby radio. 1948 radio-certifikat af I.kl. 1.3.52 u.f.n.r. 16.1.53 Lyngby radio. Fagp.II 46.54. 1.4.57 oass. Lyngby radio. 1.4.63 ktr. Lyngby radio.
- Strehmel, H.**, fr. f.18.9.61. P.&T.1.8.78 Kh.
- Struck, I. C.**, f.5.3.50 i Burkal. P.&T.16.8.67. Fagp.I 81.70. 1.9.70 mhp. 1.9.72 ass. Kh. 15.5.73 Vejle. 15.5.74 Åbenrå. Fagp.II 62.76. Ass. Åbenrå.
- Strunge, E.**, f.11.3.42 i Silkeborg. P.&T.1.5.58. Fagp.I 76.61. 1.5.61 mhp. 1.5.63 ass. Kh. 1.1.65—31.8.68 tj. under Den kgl. Grønlandske Handel (Godthåb). 1.9.68 ass. Slagelse. Fagp.II 58.70. 1.9.70 oass. Ålborg. 1.7.73—28.2.74 kst. pm. Vestervig. Oass. Ålborg. 1.8.78 ktr. 4. overpostinsp.
- Strunge H.**, formand for Dansk Post- og Telegrafforening, formand for Statstjenestemændenes Centralorganisation II, f.15.11.40 i Silkeborg. P.&T.1.5.57. Fagp.I 73.60. 1.5.60 mhp. 1.5.62 ass. Kh. Fagp.II 59.67. 1.7.68 oass. gdir. 1.1.71 oass. Kh. 1.10.76 ktr. Kh.
- Strøm, V. A.**, f.27.3.33 i Kjejdgårds Mark. P.&T.1.9.52. Fagp.I 61.55. 1.9.55 mhp. 1.9.57 ass. Kh. Fagp.II 36.63. 1.9.64 oass. Kh. 1.9.73 ktr. Kh. (K).
- Stubkjær, B.**, f.30.6.38 i Århus. P.&T.1.5.55. Fagp.I 92.58. 1.5.58 mhp. 1.5.60 ass. Kh. Fagp.II 58.65. 1.9.65 oass. Kh. 1.2.67 opms.kt. 1.2.71 ktr. opms.kt. 1.1.72 ktr. girokt.
- Stæhr, O. T.**, f.10.11.20 i Kh. P.&T.1.9.37. Fagp.I 61.40. 1.9.40 mhp. 1.12.44 ass. Kh. Fagp.II 42.49. 1.11.49 jbp.I Kh. 1.7.54 oass. Kh. 1.6.57 jbp.I Kh. 1.11.61 postmester i Ryoumgård.
- Stæhr, P.**, fr. f.30.12.58. P.&T.1.8.78 Nørresundby.
- Sudergaard, E. V.**, f.29.6.38 i Hjallerup. P.&T.1.9.55. Fagp.I 75.58. 1.9.58 mhp. 1.9.60 ass. Åbybro. Fagp.II 43.65. 1.4.69 oass. Sæby.
- Sundgaard, P.**, f.22.7.56 i Nørlem sogn. P.&T. 1.8.75 Lemvig. 1.1.77 Holstebro. Fagp.I 1978. 17.4.78 Kh. 1.8.78 mhp. Kh.
- Sundgaard, R. E.**, R. f.26.12.18 i Kh. 1.9.45 hjælpekonstruktør. 1.9.47 konstruktør III P.&T.'s værksteder. 1.9.48 konstruktør II P.&T.'s værksteder. 1.4.54 ingeniør i 18.1kl. P.&T.'s værksteder. 1.4.62 ingeniør i 21.1kl. P.&T.'s værksteder. 1.4.65 ingeniør i 23.1kl. P.&T.'s værksteder.
- Svane, E.** f.18.9.23 i Odense. P.&T.1.9.40. Fagp.I 74.43. 1.9.43 mhp. 1.4.46 ass. Fåborg. 1.5.47 Kh. Fagp.II 48.50. 1953 sommerposteksp. Humlebæk. 1.12.55 oass. Kh. 1.4.62 ktr. Kh. 1.9.68 overkontrollør Kh. 1.9.75 postmester ved Albertslund postkontor.
- Svane, L.**, f.15.5.48 i Ringsted. P.&T.16.8.65 Fagp.I 59.68. 1.9.68 mhp. 1.9.70 ass. Hillerød. 15.5.75 Middelfart. Fagp.II 51.75. 1.3.76 ass. Fåborg.
- Svensden, E.**, f.2.5.24. P.&T.4.4.49. 1.1.78 overkonstruktør bygtj. (Kh.).
- Svensden, G. J.**, fr. f.16.7.54 i Nees sogn. P.&T.1.8.72 Fagp.I 1975. 1.8.75 mhp. 1.8.77 ass. Kh.

- Svendsen, G. L.**, f.19.11.30 i Vejen. P.&T.1.2.46 som cykelbud. 1.12.49 reservepostbud. 1.11.53 postbud. Postbudfagp. 48.56. 1.9.57 elevudd. Fagp.I 82.59. 1.5.80 ass. Aarhus. Fagp.II 49.62. 1.6.64 oass. Aarhus (postens kundetj.). 1.4.69 Kolding. (postens kundetj.). 1.1.71 ktr. Kolding (postens kundetj.). 1.4.71 ktr. 2. overpostinsp. (postens kundetj., Kolding).
- Svendsen, H. S.**, fr., f.13.9.57 i Kappel sogn. P.&T.1.8.74 Stege. 1.1.76 Nykøbing Fl. Fagp.I 1977. 25.4.77 Kh. 1.6.77 Køge. 1.8.77 mhj. Køge.
- Svendsen, J.**, f.22.8.51. 1.8.73 kontorass. II. 1975 forstærkerprøven. 1.8.76 ass. Kh. htg.
- Svendsen, J. L.**, f.5.2.18 i Skanderborg. P.&T.1.9.35. Fagp.I 75.38. 1.9.38 mhp. 1940 forstærkerkursus. 1.3.42 ass. Skive. Fagp.II 54.44. 1.5.47 jbp.2 Frčia. 1.12.50 oass. Alborg T. 1.4.57 ktr. Odense T. 1.4.66 overkontrollør Odense T. 22.3.—30.4.68 kst. telegrafbest. Odense. Overkontrollør Odense T.
- Svendsen, R. V.**, f.21.2.36 i Greve. P.&T.1.8.57 som mekanikeraspirant. 1.12.58 mekaniker i 7. lkl. 1.6.60 mekaniker i 10. lkl. 1.10.62 overmekaniker i 12. lkl. 1.4.64 radiomester i 15. lkl. radioingtj. 1.4.69 radiomester i 18. lkl. radioingtj. (Øverup).
- Svendsen, S. T.**, f.13.9.25 i Vårst. P.&T.1.9.43. Fagp.I 61.46. 1.9.46 mhp. 1.9.48 ass. Skagen. Fagp.II 43.54. 1.10.58 oass. Skive. 1.4.65 ktr. Nørresundby.
- Svendsen, T. K.**, f.7.4.42 i Vestervig. P.&T.16.8.59. Fagp.I 62.62. 1.9.62 mhp. 1.9.64 ass. Kh. Fagp.II 47.69. 1.3.70 oass. Kh. (postens kundetj.). 1.4.71 oass. opm. 1.3.78 ktr. opm. (postens kundetj.).
- Svenningsen, J. G.**, f.20.1.49 i Salling. P.&T.16.8.66. Fagp. I 65.69. 1.9.69 mhp. 1.9.71 ass. Kh. 15.5.73 Randers. Fagp.II 38.76. Ass. Randers.
- Svenningsen, J. V.**, f.8.9.11 i Viby. P.&T. 1.10.44 som monteraspirant. 1.10.46 montør I. 1.4.49 mekaniker II. 1.4.57 mekaniker I. 1.4.62 mekaniker i 12. lkl. 1.4.66 overmekaniker i 12. lkl. 1.9.68 overmekaniker i 15. lkl. 3.ingdistr. (Aarhus).
- Svensson, E. M.**, fr., f.14.5.56 i Haderslev. P.&T.1.8.74. Vojens. 1.1.76 Sønderborg. Fagp.I 1977. 25.4.77 Kh. 1.8.77 mhp. Kh. 1.9.78 mhp. girokt.
- Svensson, H.**, f.27.1.58 i Hvalpsund. P.&T. 1.8.75 Frederiksværk. 1.1.77 Hillerød. Fagp.I 1978. 17.4.78 Kh. 1.8.78 mhp. Kh.
- Svenstrup, P.**, f.25.2.18 i V.Tørslev. P.&T.1.9.36. Fagp.I 71.39. 1.9.39 mhp. 1.9.42 ass. Kh. Fagp.II 42.45. 1.7.53 oass. Kh. 1.3.60 ktr. Kh. 1.10.67 postmester i Hornbæk.
- Sværke, H. J. N.**, f.7.12.43 i Brarup. P.&T.16.8.60. Fagp.I 102.63. 1.9.63 mhp. 1.9.65 ass. Rønne. 1.12.67 Roskilde. Fagp.II 65.69. 1.10.69 oass. 1. overpostinsp. 1.10.72 ktr. 1. overpostinsp.
- Søby, B.**, frk., f.27.1.27 i Kh. P.&T.1.7.44. 1.2.48 kontorist. 1.4.55 kontorass.II. 1.4.60 kontorass.I. 1.9.68 overkontorassistent gdir. 1.5.71 tjf. u. løn.
- Søby, E. B.**, f.19.11.49 i Nøvling. P.&T.16.8.67. Fagp.I 95.70. 1.9.70 mhp. 1.9.72 ass. Roskilde. 15.5.75 Jyderup. Fagp.II 54.76. Ass. Jyderup.
- Sødering, K.**, fr., f.25.7.46 i Næstved. P.&T.16.8.63. Fagp. I 81.66. 1.9.66 mhp. 1.9.68 ass. Vordingborg. Fagp.II 40.72. 1.7.72 oass. Nykøbing Fl.
- Søderquist, H.**, f.20.8.28 i Middelfart. P.&T.1.9.44. Fagp.I 77.47. 1.9.47 mhp. 1.9.49 ass. Kh. Fagp.II 39.55. 1.5.58 oass. Kh. 1.4.65 ktr. Kh. 1.3.73 overkontrollør Kh. (Valby). 26.8.76 kst. pm. ved Valby postkontor.
- Søderquist, K.**, f.5.6.30 i Middelfart. P.&T.1.5.47. Fagp.I 78.50. 1.5.50 mhp. 1.5.52 ass. Kh. Fagp.II 52.57. 1.2.58 opm.s kt. 1.12.80 oass. P.&T.s værksteder. 1.4.65 ktr. P.&T.s værksteder. 1.4.66 ktr. opm.s kt. 1.11.70 overkontrollør opm.s kt.
- Søgaard, A.**, f.23.10.30 i Herning. P.&T.1.9.47. Fagp.I 82.50. 1.9.50 mhp. 1.9.52 ass. Kh.htg. Fagp.II 50.57. 1.4.61 oass. Kh. htg. 1.3.—30.4.65 u.f.nr. 1966 forstærkerprøven. 1.4.67 ktr. Kh. htg. 1.9.71 kablingtj. 1.5.75 ktr. gdir. 1.8.77 kst. oktr. overtelegrafinsp. 1.10.77 ktr. p. og t. skolen.
- Søgaard, L. G.**, fr., f.26.3.34. P.&T.1.4.70. 1.4.72 pb. Pbfagp. 1974. 1.9.74 opkm. 1.8.75 elevudd. Fagp.I 1977. 1.5.78 ass. Kh.
- Søgaard, P. C.**, f.14.7.32 i Tvile. P.&T.1.9.48. Fagp.I 70.51. 1.9.51 mhp. 1.9.53 ass. Kh.htg. 24.4.54 Kh. 1.5.57 Frčia. 1.8.57 jbp.2 Frčia. Fagp.II 37.60. 1.6.62 oass. Odense 1.9.69 ktr. Frčia.
- Sender, N. O.**, f.9.11.27 i Aarhus. P.&T.1.9.46. Fagp.I 60.49. 1.9.49 mhp. 1.9.51 ass. Kh. Fagp.II 41.57. 1.6.61 oass. Kh. 1.11.62 Helsingør (Humlebæk). 1.12.68 ktr. Kh. (avispkt.).
- Senderbeck, J. P.**, R. f.5.5.18 i Holstebro. P.&T.1.9.34. Fagp.I 76.37. 1.9.37 mhp. 1.6.42 ass. Haderslev. 1.6.45 Skive. Fagp.II 39.49. 1.6.51 oass. Hobro. 1.10.58 ktr. Holstebro. 1.11.66 postmester i Rudkøbing.
- Søndergaard, J. G.**, R. f.11.1.22 i Thoup. P.&T.1.9.38. Fagp. I 107(udm.)41. Tildelt Joseph Michælsens mindemedalje. 1.9.41 mhp. 1.2.46 ass. Thisted. 1.5.47 Alborg. Fagp.II 65.49. 1.8.49 2. overpostinsp. 1.6.52 oass. Vejle. 1.9.55 fuldmægtig gdir. 1.4.62 postinspektør i 1. distrikt. 1.5.67 kontorchef gdir. 1.9.72 overpostinspektør i 4. distrikt.
- Søndergaard, K. K.**, f.19.5.46. 1.2.73 maskinmester p.pr. 1.12.73 maskinmester 3.ingdisrt.
- Søndergaard, P. E. L.**, R. f.4.6.19 i Kh. P.&T.1.9.36. Fagp.I 87.39. 1.9.39 mhp. 1.7.43 ass. Kh. Fagp.II 58.48. 1.5.50 gdir. 1.10.50 1. overpostinsp. 1.4.52 oass. Kh. 1.11.53 kablingtj. 1.9.55 fuldmægtig gdir. 1.4.62 postinspektør gdir. 1.9.63 postinspektør overpostmesterembedet. 1.6.67 postmester ved Vesterbro postkontor. 1.5.70 postmester ved omkarteringspostkontoret. 1.1.78 postmester ved Købmagergades pkt.
- Søndersted, I.**, f.21.4.32. 1.3.55 montør I. 1.4.58 mekaniker. 1.9.75 værkmaster radioingtj. (Herstedester).
- Sønderup, A.**, fr., f.30.5.57 i Rude. P.&T.1.8.74 Korsør. 1.1.76 Kh. Fagp.I 1977. 25.4.77 Kh. 1.8.77 mhp. Kh.
- Sørensen, A.**, f.13.2.34 i Alborg. P.&T.1.9.51. Fagp.I 66.54. 1.9.54 mhp. 1.9.56 ass. Frederiksværk. 1.5.58 Holstebro. Fagp.II 45.64. 1.2.65 oass. Ars. 1.4.71 ktr. Ars.
- Sørensen A.**, f.14.2.54 i Løsning sogn. P.&T.16.8.71. Fagp. I 80.74. 1.9.74 mhp. 1.9.76 ass. Kh. 1.10.76 ass. Esbjerg.
- Sørensen, A. A.**, fr., f.16.9.49 i Ravnkilde. P.&T.16.8.67. Fagp.I 83.70. 1.9.70 mhp. 1.9.72 ass. Kh.
- Sørensen, A. L.**, f.8.9.32 i Grindsted. P.&T.1.9.55 som reservepostbud. 1.9.57 postbud. 1.2.64 tegner i 9. lkl. gdir. 1.4.71 tegner gdir. 1.10.77 tegner bygtj. (Kh.).
- Sørensen, A. L.**, fr., f.12.6.56 i Kh. P.&T.1.8.73. Fagp.I 1976. 1.8.76 mhp. 1.8.78 ass. Kh.
- Sørensen, A. V.**, cand. jur., f.24.8.13 i Ølst. P.&T.1.9.31. Fagp.I 83.34. 1.9.34 mhp. 1.9.37 ass. girokt. 1.8.41—30.6.42 u.f.nr. 1.742 Kh. P. 1.11.43 gdir. Fagp.II 53.44. 1.6.44 sekretær gdir. 1.4.47 fuldmægtig gdir. 1.2.63 ekspeditionsekretær gdir. (3.tekn.kt.)
- Sørensen, B.**, f.5.4.43 i Odense. P.&T.16.8.60. Fagp.I 66.63. 1.9.63 mhp. 1.9.65 ass. Odense. Fagp.II 49.69. 1.9.74 oass. Odense.
- Sørensen, B.**, f.4.3.51 i Ribe. P.&T.16.8.68. Fagp.I 73.71. 1.9.71 mhp. 1.9.73 ass. Kh. Fagp.II 42.78. Ass. Kh. (lufthavn).
- Sørensen, B.**, f.20.1.55 i Hjallerup. P.&T.16.8.71. Fagp.I 99.74. 1.9.74 mhp. 1.9.76 ass. Kh.
- Sørensen, B.**, fr., f.23.9.53. P.&T.1.8.71. 1.10.73 kontorass. II. 1976 forstærkerprøven. 1.12.76 ass. Kh. rtf.
- Sørensen, B. K.**, f.8.11.49 i Sønderborg. P.&T.16.8.67. Fagp.I 72.70. 1.9.70 mhp. 1.9.72 ass. Kh. 1.1.75 radioingtj. Fagp.II 52.76. 1.9.78 ass. gdir. (personaleafd.).
- Sørensen, B. M.**, fr., statsaut. translator i engelsk, f. 15.7.23 i Grenå. P.&T.1.6.47. 1.6.49 kontorist. 1.10.55 kontorass. II. 1.4.58 kontorass. I. 1.11.63—31.7.64 u.f.nr. 1.4.66 overkontorassistent gdir. (3.ekspkt.).
- Sørensen, B. S.**, fr., f.28.11.50 i Valsgård. P.&T.16.8.68. Fagp.I 74.71. 1.9.71 mhp. 1.9.73 ass. Kh. htg. Fagp.II 37.77. Ass. Kh. htg.

- Sørensen, B. W.**, f.19.10.24 i Kh. P.&T.1.942. Fagp.I 74.45. 1.9.45 mhp. 1.9.47 ass. Helsingør. Fagp.II 48.53. 1.4.57 oass. Kh. 1.10.62 ktr. Køge. 18.9.—30.9.64 kst. pm. Køge. 1.4.67 overkontrollør Helsingør. 1.11.74 postmester i Birkerød.
- Sørensen, B. W.**, f.15.8.43 i Pjedsted. P.&T.16.8.60. Fagp.I 59.63. 1.9.63 mhp. 1.9.65 ass. Kh. htg. 17.12.66 Kolding T. 1968 forstærkerprøven. Fagp.II 39.70 1.1.71 oass. Kolding T. 1.5.77 oass. 2. ingdistr. (Kolding).
- Sørensen, C.**, f.4.10.50 i Eskilstuna, Sverige. P.&T.16.8.67 Fagp.I 89.70. 1.9.70 mhp. 1.9.72 ass. Kh. 1.11.73 ass. gdir. Fagp.II 68(udm.)76. 1.12.77 oass. p. og t. skolen.
- Sørensen, E.**, f.11.12.19. 1.1.44 pbud. Postbudfagp. 48.46. 1.7.46 opkm. 1.7.49 pkmfmd. 1.1.55 postbudformand. 1.4.62 postvagtmester Kh (Charlottenlund).
- Sørensen, E. C.**, f.11.1.32 i Juelsminde. P.&T.1.9.50. Fagp.I 81.53. 1.9.53 mhp. 1954 forstærkerprøven. 1.9.59 ass. Kh. rtf. Fagp.II 47.60. 1.10.62 oass. 1.ingdistr. 1.9.68 ktr. 1. ingdistr. 1.10.77 overkontrollør i ingdistr. (Kh.).
- Sørensen, E. D.**, f.17.10.31 i Sindal. P.&T.1.5.49. Fagp.I 66.51. 1.5.52 mhp. 1.5.54 ass. Sindal. Fagp.II 51.61. 1.9.62 oass. Bjerringbro. 1.4.71 ktr. Bjerringbro.
- Sørensen, E. L.**, f.22.10.32. P.&T.1.9.76. 1.9.78 styrmænd kabelingstj. (Korsør).
- Sørensen, E. N.**, f.4.10.36 i Kh. P.&T.1.2.58 som reservepostbud. 1.11.59 postbud. Postbudfagp. 50.62. 1.12.62 overpakmester. 16.8.63 elevudd. Fagp.I 90.65. 1.4.66 ass. Kh. Fagp.II 44.69. 1.3.70 oass. Kh. 1.10.77 ktr. Kh. (Værløse).
- Sørensen, F.**, f.1.10.30 i Sønderbæk. P.&T.1.9.47. Fagp.I 73.50. 1.9.50 mhp. 1.9.52 ass. Kh. Fagp.II 40.59. 1.12.59 gdir. 1.4.61 oass. Kh. 1.6.61 jbp.1 (kttj.). 1.4.64 gdir. 1.10.64 ktr. gdir. 1.6.71 overkontrollør gdir. (5. ekspkt.).
- Sørensen, F.**, f.10.1.51. 1.12.74 tegner 2. ingdistr.
- Sørensen, F. M.**, f.16.8.34. 1.10.60 mekaniker. 1.9.68 overmekaniker. 1.7.76 overmekaniker 2. ingdistr. (Abenrå).
- Sørensen, G. D.**, f.15.5.28 i Frcia. P.&T.1.9.45. Fagp.I 61.48. 1.9.48 mhp. 1.9.50 ass. Rudkøbing. 1.5.52 Roskilde. Fagp. II 41.56. 1.6.61 oass. Kh. 1.6.69 postmester ved indlev-pkt. 32.
- Sørensen, G. L.**, fr. f.16.5.38 i Kalvehave. P.&T.1.9.55. Fagp.I 87.58. 1.9.58 mhp. 1.9.60 ass. Holbæk. Fagp.II 55.68. 1.10.69 oass. Holbæk.
- Sørensen, H.**, f.13.6.27 i Houlbjerg. P.&T.1.9.44. Fagp.I 71.47. 1.9.47 mhp. 1.9.49 ass. Kh. 1.5.50 Varde. 1.5.54 Holbæk. Fagp.II 36.55. 1.12.56—31.1.57 kst. pm. Svaneke. 1.6.60 oass. Hillerød. 1.9.65 ktr. Helsingør.
- Sørensen, H.**, f.4.11.27 i Frcia. P.&T.1.12.49 som reservepostbud. 1.12.51 postbud. 1.10.61 tegner i 9.lkl. gdir. 1.4.65 tegner i 15.lkl. gdir. 1.10.77 tegner bygntj. (Kh.).
- Sørensen, H.**, fr. f.21.11.56 i Århus. P.&T.1.8.73. Fagp.I 1976. 1.8.76 mhp. 1.8.78 ass. Esbjerg.
- Sørensen, H.**, fr. f.1.7.54 i Frederiks. P.&T.16.8.71. Fagp.I 60.74. 1.9.74 mhp. 1.9.76 ass. Kh.
- Sørensen, H.**, fr. f.9.9.60. P.&T.1.8.78 Hjørring.
- Sørensen, H. B.**, f.11.5.28 i Gislunge. P.&T.1.9.45. Fagp.I 72.48. 1.9.48 mhp. 1.9.50 ass. Kh.htg. Fagp.II 39.56. 1.4.60 oass. Kh.htg. 1.1.65 ktr. Kh.htg.
- Sørensen, H. M.**, R., f.7.7.21 i Glumse. P.&T.1.9.37. Fagp.I 74.40. 1.9.40 mhp. 1.8.45 ass. Randers. 1.4.48 Ringsted. Fagp.II 45.51. 1.10.53 oass. Køge. 1.7.60 ktr. Ringsted. 1.9.70 postmester i Fredensborg.
- Sørensen, H. M.**, f.29.7.19. 1.11.47 telegrafarbejder. 1.4.51 monter II. 1.7.54 monter I. 1.4.64 overmonter. 1.6.66 linjemester 3. ingdistr.
- Sørensen, H. M. R.**, f.7.5.19 i Kolding. P.&T.1.9.35. Fagp.I 76.38. 1.9.38 mhp. 1.12.43 ass. Fakse. Fagp.II 37.49. 1.12.52 oass. Kh. 1.7.59 ktr. Kh. 25.7.—30.9.64 kst. pm. ved pakkepkt. 1.4.65 overkontrollør Kh. 1.5.72 postmester ved Tårstrup postkontor.
- Sørensen, H. O.**, f.30.4.23 i Ringsted. P.&T.1.6.50 som hjælpekonstruktør. 1.9.52 konstruktør III 2.ingdistr. 1.9.53 konstruktør II 2.ingdistr. 1.4.62 telegrafmester i 18.lkl. 2.ingdistr. (Abenrå).
- Sørensen, H. O.**, f.19.3.39 i Silkeborg. P.&T.1.9.55. Fagp.I 75.58. 1.9.58 mhp. 1.9.60 ass. Birkerød. Fagp.II 40.66. 1.10.68 oass. Svendborg.
- Sørensen, H. P. E.**, f.17.11.25. 1.2.51 monter I. 1.4.56 mek. i 7.lkl. 1.4.61 mek. i 10.lkl. 1.4.64 mek. i 12.lkl. 1.4.69 overmekaniker i 12.lkl. 1.4.73 overmekaniker 2.ingdistr. (Abenrå).
- Sørensen, H. R.**, f.5.3.53 i Randers. P.&T.16.8.71. Fagp.I 69.74. 1.9.74 mhp. 1.9.76 ass. Vejle. 1.10.76 ass. Århus.
- Sørensen, H. Schougård**, f.2.1.46 i Hvirring. P.&T.16.8.63. Fagp.I 81.66. 1.9.66 mhp. 1.9.68 ass. Kh. 19.12.68 Kh. rtf. 1970 forstærkerprøven. 11.3.70 ass. Kh. htg. 15.5.72 Abenrå T. Fagp.II 52.72. 1.7.72 oass. Abenrå T.
- Sørensen, H. U. N.**, f.16.6.32 i Saralyst. P.&T.1.9.49. Fagp.I 76.52. 1.9.52 mhp. 1.9.54 ass. Kh. 1.11.58 girokt. Fagp.II 49.63. 1.4.64 oass. girokt. 1.9.68 ktr. girokt. 1.9.77 overkontrollør girokt. 1.10.77 overkontrollør edb-centeret.
- Sørensen, H. W.**, f.30.7.42 i Skæve. P.&T.16.8.59. Fagp.I 82.62. 1.9.62 mhp. 1.9.64 ass. Kh. 1.5.65 Ålborg. Fagp.II 47.69. 1.3.71 oass. Ålborg. 1.10.72—31.10.73 kst pm. i Mariager. Oass. Ålborg.
- Sørensen, I. L.**, fr. f.23.6.47 i Brønderslev. P.&T.3.1.66 som kontorassistentaspirant. 1.4.69 kontorass. II. 16.8.69 elev. Fagp.I 98.71. 1.4.71 mhp. 1.4.73 ass. Kh. Fagp.II 58.76. 6.9.78 ass. gdir. (perspol. kt.).
- Sørensen, J.**, f.8.9.49 i Tinglev. P.&T.16.8.67. Fagp.I 74.70. 1.9.70 mhp. 1.9.72 ass. Odense. 1973 forstærkerprøven. 1.7.73 ass. Kh. rtf. Fagp.II 51.76. Ass. Kh. rtf.
- Sørensen, J.**, f.9.1.32 i Højbjerg, Holme sogn. P.&T. 1.11.51. 1.4.72 telegrafmester 3. ingdistr.
- Sørensen, J.**, f.24.8.56 i Kh. P.&T.1.8.74 Kh. Fagp.I 1977. 25.4.77 Kh. 1.8.77 mhp. Kh. 7.2.78 Kh. rtf. 18.9.78 mhp. Kh. htg.
- Sørensen, J. A.**, f.5.6.32 i Randers. P.&T.1.5.49. Fagp.I 67.52. 1.5.52 mhp. 1.5.54 ass. Kh. Fagp.II 43.61. 1.10.62 oass. Kh. 1.5.70 ktr. Kh. (N).
- Sørensen, J. B.**, f.3.3.31 i Krarup. P.&T.1.11.51. 1.12.77 telegrafmester Kolding T.
- Sørensen, J. G.**, f.10.4.52. P.&T.16.8.69. Fagp.I 75.72. 1.9.72 mhp. 1.9.74 ass. Kh. Fagp.II 47.78. Ass. Kh. 1.6.78 ass. Århus.
- Sørensen, J. H.**, f.3.3.50 i Farsø. P.&T.16.8.67. Fagp.I 76.70. 1.9.70 mhp. 1.9.72 ass. Kh. 15.5.73 ass. Hurup Thy
- Sørensen, J. K.**, f.15.7.46 i Odense. 1.6.71 pbud. Postbudfagp. 53.72. 1.8.73 elevudd. 1.11.74 opkm. Fagp.I 1975 1.5.76 ass. Odense.
- Sørensen, J. S.**, f. 26.5.37 i Hammelev. P.&T.1.8.52 som cykelbud. 1.9.59 postbud. Postbudfagp. 53(udm.).62 16.8.66 elevudd. Fagp.I 77.68. 1.4.69 ass. Kolding. Fagp. II 53.71. 1.2.73 oass. Gråsten. 1.6.78 oass. Sønderborg.
- Sørensen, K.**, f.23.6.31 i Tårup. P.&T.1.5.49. Fagp.I 67.52 1.5.52 mhp. 1.5.54 ass. Vojens. Fagp.II 37.61. 1.12.62 oass. Abenrå. 1.4.69 ktr. Abenrå. 1.7.70 ktr. Abenrå T
- Sørensen, K.**, f.9.9.34 i Gadbjerg. P.&T.1.9.51. Fagp.I 98.54. Tildelt Joseph Michaëlsens mindemedalje. 1.9.54 mhp. 1955 forstærkerprøven. 1.9.56 ass. Odense T. Fagp.II 61.62. 1.11.62 oass. Odense T. 1.4.75 ktr. Odense T.
- Sørensen, K.**, f.19.11.45 i Svendborg. P.&T.16.8.63. Fagp.I 98.66. 1.9.66 mhp. 1.9.68 ass. Frcia. Fagp.II 66.72. 1.7.72 oass. jbpkt. 2 Frcia. (kttj.). 1.12.73 Frcia. 1.5.75 oass Svendborg. 1.8.78 ktr. Fåborg.
- Sørensen, K.**, fr. f.23.5.48 i Århus. P.&T.1.6.70. 1.8.72 tegner 3. ingdistr.
- Sørensen, K. A.**, f.28.6.31 i Kh. P.&T.1.9.48. Fagp.I 71.51 1.9.51 mhp. 1.9.53 ass. Kh. 1.12.57 jbp.1 Kh. Fagp.II 44.60. 1.12.61 oass. Kh. 1.4.64 jbp.1 Kh. 1.4.69 ktr. Køge 1.11.70 ktr. Kh. (Vby.).

ørensen, K. B., f.21.9.39 i Randers. P.&T.1.5.56. Fagp.I 69.59. 1.5.59 mhp. 1.5.61 ass. Kh. 28.10.61 Langå. 1.2.63 Randers. 1.4.—31.5.65 u.f.nr. Fagp.II 45.66. 1.4.69 oass. Randers (postens kundetj.). 1.4.71 oass. 3. overpostinsp. (postens kundetj., Randers). 1.9.73 ktr. 3. overpostinsp. (postens kundetj., Randers).

ørensen, Kjeld E., f.17.3.45 i Store Fuglede. P.&T.16.8.61. Fagp.I 70.64. 1.9.64 mhp. 1.9.66 ass. Kh. Fagp.II 40.70. 1.1.71 oass. Kh. (omk.).

ørensen, Knud E., f.23.12.43 i Sennels. P.&T.16.8.61. Fagp.I 86.64. 1.9.64 mhp. 1.9.66 ass. Viborg. Fagp.II 45.70. 1.9.75 oass. Viborg.

ørensen, K. H., f.5.1.26 i Odense. P.&T.1.2.48. 1.2.50 postbud. 1.6.55 chauffør. 1.2.63 overchauffør. 1.4.67 postchaufførformand. 1.5.68 postvagtmester Kh. (postkørselskt.).

ørensen, K. K., f.31.1.46 i Odense. P.&T.16.8.63. Fagp.I 88.86. 1.9.66 mhp. 1.9.68 ass. Kh. Fagp.II 55.72. 1.7.72 oass. Kh. (Hellerup).

ørensen, L., fr., f.21.9.39 i Kh. P.&T.1.9.56. Fagp.I 75.59. 1.9.59 mhp. 1961 forstærkerprøven. 1.9.61 ass. Kh. htg. 1.11.62 Kolding T. 1.1.—31.3.64 u.f.nr. 313.65 afsk. e. ans. 1.2.70 ass. girokt. Fagp.II 51.72. 1.1.73 gdir. 1.7.74 kst. og 1.9.74 oass. gdir. 1.10.77 oass. edb-centeret.

ørensen, L., f.22.2.50 i Testrup. P.&T.16.8.67. Fagp.I 86.70. 1.9.70 mhp. 1.9.72 ass. Kh. 15.11.72 Lemvig. Fagp. II 53.76. Ass. Lemvig.

ørensen, L. P., f.8.12.30 i Frcia. P.&T.1.9.47. Fagp.I 55.50. 1.9.50 mhp. 1.9.52 ass. Frcia T. 1.10.53 Ringkøbing. 1.10.56 Frcia. 1.2.57 jpb.2 Frcia. 1.1.68 oass. jpb.2 Frcia (kttj.).

ørensen, L. P., f.8.1.51 i Sønder Vissing. P.&T.16.8.68. Fagp.I 71.71. 1.9.71 mhp. 1.9.73 ass. Kh. 15.5.75 Århus. Fagp.II 42.78. Ass. Århus.

ørensen, M., fr., f.30.5.52 på Frederiksberg. 1.1.73 kontorass. II. 1.6.73 kontorass. I. 1.8.73 elevudd. Fagp.I 1975. 1.5.76 ass. Kh. 1.10.76 ass. gdir. (1. ekspkt.).

ørensen, M. C., f.9.4.38 i Kasted. P.&T.1.9.55. Fagp.I 66.58. 1.9.58 mhp. 1.9.60 ass. Århus T. 1961 forstærkerprøven. 11.3.61 Kh. htg. 1.11.61 Århus T. Fagp.II 43.66. 1.2.67 oass. Århus T. 1.8.78 ktr. Århus T.

ørensen, M. K., f.8.2.44 i Brørup. P.&T.16.8.62. Fagp.I 64.65. 1.9.65 mhp. 1.9.67 ass. Kh. 1.6.69 Nordby Fønø. Fagp.II 38.71. 1.9.76 oass. Fønø. 1.10.77 oass. Esbjerg.

ørensen, M. P., f.27.12.38 i Ødis. P.&T.1.5.56. Fagp.I 71.59. 1.5.59 mhp. 1.5.61 ass. Kh. Fagp.II 51.66. 1.2.67 oass. Kh. 1.12.76 ktr. Kh. (opl.).

ørensen, N. K., f.15.3.30 i Odder. P.&T.1.5.47. Fagp.I 95.50. 1.5.50 mhp. 1.5.52 ass. Grenå. 30.8.53 Kh. Fagp.II 51.57. 1.7.57 gdir. 1.4.60 oass. girokt. 1.10.64 ktr. gdir. 1.9.68 overkontrollør gdir. 1.4.71 postinspektør gdir. (løn- og penskt.).

ørensen, N. K., f.21.10.48 i Hyllested. P.&T.16.8.66. Fagp.I 57.69. 1.9.69 mhp. 1.9.71 ass. Kh. Fagp.II 36.75. 1.12.77 oass. Kh.

ørensen, O., f.8.4.23 i Gangsted. P.&T.1.9.40. Fagp.I 99.43. 1.9.43 mhp. 1945 forstærkerkursus. 1.4.46 ass. Kh. 19.10.46 Århus T. Fagp.II 58.49. 1.8.54 oass. Århus T. 1.4.60 ktr. Kh. rtf. 1.4.63 overtelegrafinsp. 1.6.64 overkontrollør Kh. htg. 1.4.66 overtelegrafinsp. 1.7.68 telegrafinspektør overtelegrafinsp.

ørensen, O., f.13.4.45 i Vejrum. P.&T.16.8.62. Fagp.I 89.65. 1.9.65 mhp. 1.9.67 ass. Kh. 1968 sommerposteks. Vejers Strand. 15.5.69 Kjellerup. Fagp.II 43.70. 1.4.71 oass. Kjellerup.

ørensen, O. B., f.15.10.38 i Lindelse. P.&T.1.8.65 som maskinmesteraspirant. 1.8.67 maskinmester i 15.lkl. kabelingtj. 1.7.77 skibsmaskinchef kabelingtj. (Korsør).

ørensen, O. J., f.26.12.47 i Brovst. P.&T.16.8.65. Fagp.I 85.68. 7.9.68 mhp. 1.9.70 ass. Frederikshavn. 15.5.73 Hjørring. Fagp.II 57.74. 1.2.77 oass. Hjørring.

ørensen, P., f.29.5.29 i Stundsig. P.&T.1.9.47. Fagp.I 74.50. 1.9.50 mhp. 1.9.52 ass. Otterup. 1.5.53 Åbenrå. Fagp.II 40.59. 1.4.62 oass. Vejle.

Sørensen, P., f.31.8.56 i Alborg. P.&T.1.8.73. Fagp.I 1976. 1.8.76 mhp. 1.8.78 ass. Kh.

Sørensen, P. B., f.27.6.60. P.&T.1.8.78 Hjørring.

Sørensen, P. V., f.26.7.32 i Frcia. P.&T.1.9.48. Fagp.I 73.51. 1.9.51 mhp. 1.9.53 ass. Frcia T. Fagp.II 42.61. 1.1.62 Frcia. 1.6.62 oass. Nyborg.

Sørensen, R., fr., f.22.2.45 i Roskilde. P.&T.16.8.61. Fagp. I 77.64. 1.9.64 mhp. 1.9.66 ass. Roskilde. 15.5.68 Nykøbing Sj. Fagp.II 52.76. 1.7.77 oass. Nykøbing Sj.

Sørensen, R. C., f.20.3.28 i Nykøbing Fl. P.&T.1.9.45. Fagp.I 57.48. 1.9.48 mhp. 1.9.50 ass. Nysted. 21.10.50 Rodby. Fagp.II 45.57. 1.9.—31.10.59 kst. pm. Redby. 1.4.61 oass. Slagelse. 1.10.—31.10.65 kst. pm. Rodby. 1.6.66 ktr. Vejle.

Sørensen, R. J., fr., f.17.7.55 i Tinglev. P.&T.1.8.74 Tønder. 1.1.76 Sønderborg. Fagp.I 1977. 25.4.77 Kh. 1.8.77 mhj Kh.

Sørensen, R. U., f.14.6.30 i Farre. P.&T.1.4.56 som mekanikeraspirant. 1.4.58 mekaniker i 7.lkl. 1.4.59 mekaniker i 10.lkl. 1.4.61 overmekaniker i 12.lkl. 1.4.65 overmekaniker i 15.lkl. 2.ingdistr. (Sdr. Højrup).

Sørensen, S., f.12.8.44 i Farsø. P.&T.16.8.62. Fagp.I 81.65. 1.9.65 mhp. 1.9.67 ass. Kh. Fagp.II 66.71. 1.9.71 oass. gdir. 1.5.76 ktr. gdir. (LTPsekr. (post)).

Sørensen, S. E., f.18.9.43 i Nykøbing Sjælland. P.&T. 16.8.60. Fagp.I 91.63. 1.9.63 mhp. 1.9.65 ass. Kh. htg. 15.5.67 Nykøbing Sj. Fagp.II 56.75. 1.7.77 oass. Nykøbing Sj.

Sørensen, T., fr., f.25.5.48 i Torslev. P.&T.16.8.61. Fagp.I 73.68. 1.9.68 mhp. 1.9.70 ass. Kh. 1.4.73—31.3.74 tjf. u. løn. Fagp.II 41.77. Ass. Kh.

Sørensen, T., f.7.4.50 i Esbjerg. P.&T.16.8.67. Fagp.I 73.70. 1.9.70 mhp. 1.9.72 ass. Kh. 1973 forstærkerprøven. 1.7.73 ass. Kh. htg. Fagp.II 41.76. Ass. Kh. htg.

Sørensen, T. C., fr., f.15.11.51 i Astrup. P.&T.16.8.69. Fagp.I 87.72. 1.9.72 mhp. 1.9.74 ass. Kh.

Sørensen, T. S., f.1.7.47 i Brædstrup. P.&T.16.8.63. Fagp.I 77.66. 1.9.66 mhp. 1968 forstærkerprøven. 1.9.68 ass. Århus T. Fagp.II 51.72. 1.2.73 oass. Århus T.

Sørensen, T. S., fr., f.28.3.49 i Slagelse. P.&T.16.8.67. Fagp.I 77.70. 1.9.70 mhp. 1.9.72 ass. Kh. 1.6.75 opm.s ktr. Fagp.II 47.77. Ass. opm.s kt.

Sørensen, V., f.28.4.26 i Birkende by og sogn. P.&T.1.9.46. 1.4.49 pb. Pbfagp. 38.51. 1.10.52 opkm. 1.9.68 pbfmd. 1.12.77 postvagtmester Kh.

Sørensen, W. E., f.27.9.18 i Kh. P.&T.1.3.35. 1.10.42 postbud. Postbudfagp. 42.45. 1.9.45 overpakmester. 1.2.49 pakmesterformand. 1.1.54 postbudformand. 1.4.62 postvagtmester. 1.5.70 postvagtmester i lr. 17. Kh. (omk.).

Sørensen, V. H., fr., f.30.4.60. P.&T.1.8.78 Kh.

Sørensen, V. L., fr., f.6.5.49 i Kh. P.&T.15.9.75. 1.10.77 tegner bygntj. (Kh.).

Sørensen, V. T., f.28.6.21 i Kolding. P.&T.1.9.37. Fagp.I 82.40. 1.9.40 mhp. 1.7.45 ass. Maribo. 1.5.46 Kh. Fagp.II 45.52. 1.2.53 oass. Kh. 1.4.60 ktr. Kh. 1.4.66 overkontrollør Kh. 1.6.73 postmester ved Sydvestkvarterets postkontor.

Sørensen, W. U., fr., f.16.10.57 i Tamdrup sogn. P.&T. 1.8.74 Odder. 1.1.76 Vejle. Fagp.I 1977. 25.4.77 Kh. 1.8.77 mhp. Kh. 1.11.77 mhp. Padborg.

Saager, P. F., f.26.6.44 i Åbenrå. P.&T.16.8.61. Fagp.I 72. 64. 1.9.64 mhp. 1.9.66 ass. Kh. 15.5.67 Padborg. 15.5.70 Odense. Fagp.II 52.70. 1.12.74 oass. Odense.

Tagmos, H. G., f.24.2.40 i Haderup. P.&T.1.9.57. Fagp.I 73.60. 1.9.60 mhp. 1.9.62 ass. Århus T. 1963 forstærkerprøven. 9.3.63 Kh. rtf. Fagp.II 44.67. 1.7.68 oass. 1. ingdistr. 1.4.75 ktr. 1. ingdistr. (Kh.).

Tan, B., fr., f.14.10.41 i Lime. P.&T.1.9.58. Fagp.I 68.61. 1.9.61 mhp. 1.9.63 ass. 1.7.67 afsk. e. ans. 1.9.71 ass. girokt.

Tauman, H. S., f.12.2.27 i Skodborg. P.&T.1.9.44 Fagp.I 65.47. 1.9.47 mhp. 1.9.49 ass. Ribe. Fagp.II 37.55. 1.9. 60 oass. Ribe.

- Tanvad, U., fr., f.5.12.25. P.&T.1.4.43. 1.4.55 kontorass. II. 1.4.61 kontorass. I. 1.9.78 overkontorassistent P.&T's værkst.
- Tegder, B., f.3.1.13 i Kh. P.&T.1.9.31. Fagp.I 66.34. 1.9.34 mhp. 1.9.37 ass. Kh. 1.11.58 oass. Kh. (oplysningskt.).
- Tellefsen, B., f.25.3.36 i Pandrup. P.&T.1.9.53. Fagp.I 52.56. 1.9.56 mhp. 1.9.58 ass. Kh. Fagp.II 36.64. 1.9.65 oass. Kh. 1.7.74 ktr. jbpkt. 1 Kh.
- Terp, N. C., f.23.3.39 i Øsby. P.&T.1.9.58. Fagp.I 100.61. 1.9.61 mhp. 1.9.63 ass. Kh. Fagp.II 64.67. 1.7.68 oass. gdir. 1.4.71 ktr. gdir. (3. ekspkt.).
- Terp, T. G., fr., f.3.10.51 i Rønne. P.&T. 16.8.70. Fagp. I 69.73. 1.9.73 mhp. 1.9.75 ass. Kh. 15.2.76 ass. Hjørring. 29.6.77 tjf. u. løn.
- Thamm, O., fr., f.26.8.55 i Kerteminde. P.&T. 1.8.75 Assens. 1.1.77 Svendborg. Fagp.I 1978. 17.4.78 Kh. 1.8.78 mhp. Kh.
- Therkelsen, F. V., f.11.6.18 i Frcia. P.&T.1.9.36. Fagp.I 88.39 1.9.39 mhp. 1940 forstærkerkursus. 1.9.42 ass. Odense. 31.10.42 Nykøbing Fl. 1.3.45 Kh.rtf. Fagp.II 47.48. 1.12.51 oass. kabelingtj. 1.7.57 ktr. kabelingtj. (Kh.). 1.4.60 Kh. rtf. 1.8.63 ktr. kabelingtj. (Kh.). 1.4.64 overkontrollør kabelingtj. (Kh.).
- Therkildsen, E. L., fr., f.5.7.28 i Roskilde. P.&T.1.3.46. 1.9.49 kontorist. 1.1.57 kontorass. II. 1.4.61 kontorass. I. 1.9.71 overkontorassistent girokt.
- Therkildsen, P. H. E., f.20.3.13 i Frcia. P.&T. 1.9.35. 1.6.37 postbud. Postbudfagp. 43.40. 1.3.42 overpakmester. 1.9.46 pakmesterformand. 1.3.50 postbudformand. 1.2.57 postvagtmester. 1.4.69 postvagtmester i 15.lkl. Kh. (V).
- Thielsen, H., fr., f.28.5.60. P.&T.1.8.78 Kh.
- Thielsen, K. C., f.6.5.31 i Asterp, Taps sogn. P.&T.1.5.48. Fagp.I 93.51. 1.5.51 mhp. 1953 forstærkerprøven. 1.5.53 ass. Kh.rtf. 27.8.55 Kh.htg. Fagp.II 63.59. 1.9.59 overtelegrafinsp. 1.4.61 oass. overtelegrafinsp. 1.7.64 ktr. Åbenrå. 1.1.66 gdir. 1.12.68 overkontrollør gdir. 1.3.71 telegrafinspektør gdir. (4. ekspkt.).
- Thinggaard, P. E., f.21.2.45 i Kjellerup. P.&T.16.8.62. Fagp.I 70.65. 1.9.65 mhp. 1.9.67 ass. Kh. 15.5.69. Århus. Fagp.II 46.70. 1.2.74 oass. Sønderborg.
- Thode-Andersen, C., f.22.9.32 i Brønshøj. P.&T. 1.4.55. som monteringspirant. 1.1.57 monter I. 1.4.58 mekaniker i 7.lkl. 1.12.59 mekaniker i 10.lkl. 1.4.62 mekaniker i 12.lkl. 1.3.65—31.3.66 u.f.nr. 1.4.69 overmekaniker i 15. lkl. radioingtj. 1.9.72 overtelegrafmester radioingtj. (Kastrup).
- Thomassen, E., f.2.12.47 i Hem. P.&T.16.8.65. Fagp.I 95.68. 1.9.68 mhp. 1.9.70 ass. Kh. 1.6.71 gdir. Fagp.II 65.74. 1.7.74 kst. og 1.9.74 oass. gdir. LTPsekr. (postj).
- Thomassen, S. A., f.8.12.47 i Bjerringbro. P.&T.16.8.65. Fagp.I 66.68. 1.9.68 mhp. 1.9.70 ass. Kh. Fagp.II 46.75. Ass. Kh. 1.3.77 oass. Kh. (21).
- Thomassen, J. E., f.29.6.51 i Kobberup. P.&T.16.8.68. Fagp.I 79.71. 1.9.71 mhp. 1.9.73 ass. Kh. 1975 forstærkerprøven. 20.1.75 Kh. htg. Fagp.II 59.77. 1.6.78 ass. Kh. rtf.
- Thomassen, J. R., f.17.4.24 i Østbirk. P.&T.1.9.40. Fagp.I 68.43. 1.9.43 mhp. 1.4.46 ass. Kh. Fagp.II 39.54. 1.6.56 oass. Kh. 1.10.62 ktr. Kh. 1.3.70 postmester ved Værløse postkontor.
- Thomassen, R. H., f.6.3.28 i Falling. P.&T.1.9.45. Fagp.I 86.48. 1.9.48 mhp. 1950 forstærkerkursus. 1.9.50 ass. Kh.rtf. Fagp.II 53.58. 1.12.58 oass. telegraflaboratoriet 1.4.62 Kh. rtf. 1.2.64 ktr. Kh. rtf. 1.6.66 ktr. kabelingtj. 1.9.68 overkontrollør kabelingtj. (Kh.).
- Thomsen, A., f.7.4.32 i Tinglev. P.&T.1.9.48. Fagp.I 68.51. 1.9.51 mhp. 1.9.53 ass. Kh. 1.4.—30.9.60 u.f.nr. 30.9.60 afsk. e. ans. 1.1.71 ass. Kh. Fagp.II 46.73. 1.12.73 oass. girokt.
- Thomsen, B., f.17.10.26. 1.11.47 pbud. Postbudfagp. 42.51. 1.4.51 postpakm. 1.12.52 opkm. 1.9.71 pbudfmd. 1.11.73 postvagtmester Roskilde.
- Thomsen, B. V., fr., f.22.1.50. P.&T.16.8.67. Fagp.I 97.70 1.9.70 mhp. 1.4.71 afsk. e. ans. 1.9.71 genansat som kontorass. II. på prøve. 1.5.73 kontorass. I. 1.5.78 ass Kh.
- Thomsen, E., fr., f.5.1.48 i Haderslev. P.&T.16.8.65. Fagp I 91.68. 1.9.68 mhp. 1.9.70 ass. Haderslev. 1.8.71 ass. Kh. 1.10.71-30.9.72 tjf. u. løn. 1.10.72 girokt. Fagp.II 48.75 1.12.77 oass. girokt.
- Thomsen, E. A., f.6.11.27 i Bregninge. P.&T.1.9.44. Fagp. 71.47. 1.9.47 mhp. 1.9.49 ass. Kh. 1.5.50 Århus. Fagp.I 46.54. 1.9.58 oass. Viborg. 1.4.64 ktr. Ålborg. 1.3.7 postmester i Ry.
- Thomsen, G., f.24.4.60. P.&T.1.8.78 Holstebro.
- Thomsen, H. B., f.19.12.32 i Århus. P.&T.1.9.50. Fagp. 73.53. 1.9.53 mhp. 1.9.55 ass. Vinderup. 1.3.57 Horsens Fagp.II 53.62. 1.10.64 oass. Horsens. 1.12.70 postfor valter ved posteksp. Århus 6.
- Thomsen, H. J., f.23.12.48 i Gadbjerg. P.&T.16.8.61. Fagp.I 65.69. 1.9.69 mhp. 1.9.71 ass. Kh. Fagp.II 43.75 15.11.75 ass. Ålborg.
- Thomsen, J. A., f.7.12.50 i Silkeborg. P.&T.16.8.67. Fagp I 81.70. 1.9.70 mhp. 1.9.72 ass. Kh. 15.5.73 Grenå. Fagp II 60.76. Ass. Grenå.
- Thomsen, J. E., f.12.10.46 i Nørholm. P.&T.16.8.64. Fagp. 72.67. 1.9.67 mhp. 1.9.69 ass. Kh. 1.12.71 girokt. 1.1.7 gdir. Fagp.II 51.73. 1.7.74 kst. og 1.9.74 oass. gdir. 1.10.77 oass. edb-centeret.
- Thomsen, J. J., f.16.11.41. 1.11.65 pbud. Postbudfagp 53.69. 1.6.69 opkm. 16.8.70 elevudd. Fagp.I 86.72. 1.4.7 ass. girokt. Fagp.II 55.76. Ass. girokt.
- Thomsen, L. C., R. f.21.7.15 i Pandrup. P.&T.1.9.32. Fagp. 72.35. 1.9.35 mhp. 1.8.39 ass. Kh. Fagp.II 46.43. 1.11.4 jbp.1 Kh. 1.5.49 oass. Kh. 1.11.56 ktr. Kh. 1.4.62 overkontrollør Kh. 1.10.66 postmester i Ringkøbing. 1.6.7 postmester i Skanderborg.
- Thomsen, L. C., f.11.10.30 i Rinkenæs. P.&T.1.5.4. Fagp.I 88.51. 1.5.51 mhp. 1.5.53 ass. Kh. Fagp.II 57.5. 1.4.60 gdir. 1.12.60 ass Padborg. 1.4.65 ktr. Ribe.
- Thomsen, P. E., f.2.11.39 i Århus. P.&T.1.9.56. Fagp 62.59. 1.9.59 mhp. 1.9.61 ass. Kh. 1.11.63 jbp.1 Kh. 22.5.6 Roskilde. Fagp.II 36.66. 1.9.67 oass. jbp1 Kh. 1.6.6 Roskilde. 1.12.74-31.3.75 kst. pm. i Hundested. Oas: Roskilde.
- Thomsen, R. L., fr., f.23.2.54 i Outrup. P.&T.1.8.72. Fagp I 1975. 1.8.75 mhp. 1.12.77 ass. Varde.
- Thomsen, S. A., f.24.6.38 i Thorning. P.&T.1.9.56. Fagp 62.59. 1.9.59 mhp. 1.9.61 ass. Kh. Fagp.II 37.65. 1.9.6 oass. Kh. R. 1.4.72 ktr. Kh. R.
- Thomsen, S. P., f.29.10.35 i Høm. P.&T.1.12.58 som mekaniker aspirant. 1.12.60 mekaniker i 7.lkl. 1.12.61 mekaniker i 10.lkl. 1.9.64 mekaniker i 12.lkl. 1.9.66 overmekaniker i 15.lkl. radioingtj. (Lyngby).
- Thomsen, T. E., f.19.2.27 i Skallerup. P.&T.1.5.47. Fagp 68.50. 1.5.50 mhp. 1.5.52 ass. Sønderborg. Fagp.II 36.5 1.5.58 Frcia. 1.10.58 jbp.2 Frcia. 1.7.61 oass. jbp.2 Frcia. 1.9.67 ktr. Odense.
- Thomsen, V. M., f.28.10.34 i Bækboelling. P.&T.1.9.5. Fagp.I 56.54. 1.9.54 mhp. 1.9.56 ass. Kh. Fagp.II 40.6 1.4.64 oass. Kh. 1.11.71 ktr. Kh. (omk.).
- Thoning, B. K., f.16.9.53 i Horsens. P.&T.16.8.70. Fagp 86.73. 1.9.73 mhp. 1.9.75 ass. Kh. 1.2.77 ass. gdir. (ekspkt.).
- Thorndal, O., f.27.12.36 i Torslev. P.&T.16.5.53. Fagp 80.56. 1.6.56 mhp. 1958 forstærkerprøven. 1.6.58 ass Kh. htg. Fagp.II 56.63. 1.1.64 gdir. 1.6.64 oass. gdl. 1.9.67 ktr. Kh. rtf. 1.9.68 ktr. gdir. 1.4.71 overkontrollør gdir. (4. ekspkt.).
- Thorning, F., f.12.8.45 i Skannerup. P.&T.16.8.63. Fagp 62.66. 1.9.66 mhp. 1.9.68 ass. Kh. Fagp.II. 37.72. 1.7. oass. Kh.
- Thorsen, E. F., f.9.7.45 i Arnager, Nylars. P.&T.16.8.6. Fagp.I 72.64. 1.9.64 mhp. 1.9.66 ass. Kh. Fagp.II 55.7 1.1.71 oass. Kh. 1.12.75 gdir. 1.10.77 oass. edb-centere
- Thorsted, B., f.28.7.32 i Kh. P.&T.1.5.49. Fagp.I 86.5 1.5.52 mhp. 1953 forstærkerprøven. 1.5.54 ass. Århus. Fagp.II 46.60. 1.2.61 oass. Skive. 1.7.65 ktr. Odense



- horsted, J., f.27.9.41 i Svendborg. P.&T.1.5.58. Fagp.I 80.61. 1.5.61 mhp. 1.5.63 ass. Brørup. Fagp.II 41.68. 1.9.70 oass. Thisted.
- horsted, T. B., f.22.7.50 i Thisted. P.&T.16.8.68. Fagp.I 85.71. 1.9.71 mhp. 1973 forstærkerproven. 1.9.73 ass. Kh. htg. 1.10.76 telegraflaborat. Fagp.II 45.77. Ass. telegraflaborat.
- horup, E., f.5.8.25 i Stenderup. P.&T.1.9.42. Fagp.I 67.45. 1.9.45 mhp. 1.9.47 ass. Kh. Fagp.II 55.53. 1.7.53 opm.s kt. 1.4.56 oass. girokt. 1.4.61 ktr. girokt. 1.1.65 overkontrollør girokt. 1.4.69 postinspektør i 1. distrikt. 1.3.73 postmester ved Lyngby postkontor.
- horup, E., R., f.25.4.28 i Nørbæk. P.&T.1.9.44. Fagp.I 65.48. 1.5.48 mhp. 1.5.50 ass. Kh. Fagp.II 36.55. 1960 sommerposteksp. Snekkersten. 1.4.60 oass. Kh. 1.9.62 Vejle. 1.11.62 Kh. 1.9.66 ktr. Kh. 1.11.70 postmester ved indlevp. 18.
- huesen, J. B., f.12.5.43. P.&T.1.11.67. 1.11.69 mek. 1.12.70-30.11.71 tjf. u. løn. 1.8.75 mek. 1.6.78 ass. Kh. rtf.
- hyesen, E., f.2.7.29 i Vive. P.&T.1.9.46. Fagp.I 84.49. 1.9.49 mhp. 1.9.51 ass. Kh. Fagp.II 46.57. 1.9.59 oass. Kh. 1.4.66 ktr. Kh. 1.9.73 overkontrollør Kh. (Rødovre).
- hyesen, I. B., fr., f.2.4.55 i Engesvang. P.&T.1.8.72. Fagp.I 1975. 1.8.75 mhp. 1.8.77 ass. Skiern.
- hyesen, S., f.27.1.50 i Korsør. P.&T.16.8.66. Fagp.I 65.69. 1.9.69 mhp. 1.9.71 ass. Haslev. 15.5.73 Holbæk. Fagp.II 47.75. Ass. Holbæk.
- hyme, G. A., f.30.9.24 i Endrup. P.&T. 1.12.46 som monteraspirant. 1.8.48 monter I. 1.4.53 mekaniker II. 1.4.60 mekaniker I. 10.1kl. 1.4.63 mekaniker i 12.1kl. 1.4.69 overmekaniker i 15.1kl. 1.ingdistr. (Slagelse).
- hyrring, S., f.11.6.54 i Århus. P.&T.16.8.71. Fagp.I 85.74. 1.9.74 mhp. 1.9.76 ass. Kh. 15.9.76 ass. Ringsted.
- idemann, J. C., f.10.6.28 i Jerne. P.&T.1.9.45. Fagp.I 75.48. 1.9.48 mhp. 1.9.50 ass. Tarm. 1.11.52 Esbjerg. Fagp.II 41.56. 1.2.60 oass. Esbjerg. 1.12.65 ktr. Lemvig. 1.6.78 postmester i Struer.
- Illstrøm, A. M., fr., f.30.7.36 i Sdr. Vilstrup. P.&T.1.9.52. Fagp.I 76.55. 1.9.55 mhp. 1.9.57 ass. Kh. 22.7.-21.11.58 og 14.12.60-31.3.61 u.f.nr. 31.3.61 afsk. e. ans. 1.1.69 ass. Helsingør. Fagp.II 60.72. 1.7.73 oass. Helsingør (Espergærde).
- ingleff, A., f.20.10.23. 1.7.46 pbud. 1.12.46 pbud. Postbudfagp. 45.49. 1.5.50 opkm. 1.4.65 pbudfmd. 1.2.74 postvagtmester Herning.
- jæder, B. G., fr., f.19.6.48 i Vesløs. P.&T.16.8.65. Fagp.I 70.68. 1.9.68 mhp. 1.9.70 ass. Kh. Fagp.II 44.75. Ass. Kh. (Gentofte).
- oft, C. A., f.31.1.18 i Ribe. P.&T.1.9.35. Fagp.I 61.38. 1.9.38 mhp. 1.2.42 ass. Rønne. Fagp.II 36.51. 1.10.52 oass. Esbjerg. 1.12.59 ktr. Nykøbing Fl. 1.6.70 postmester i Stubbeboing.
- oft, F., f.10.6.42 i Nordby Fana. P.&T.16.8.59. Fagp.I 74.62. 1.9.62 mhp. 1.9.64 ass. Varde. 1.5.65 Esbjerg. Fagp.II 41.68. 1.3.71 oass. Esbjerg. 1.9.72—31.3.73 kst. pm. Rødding. Oass. Esbjerg.
- oft, H. E., f.4.3.31 i Esbjerg. P.&T.1.5.47. Fagp.I 92.50. 1.5.50 mhp. 1952 forstærkerproven. 1.5.52 ass. Kolding. 1.4.53 Kolding T. Fagp.II 63.57. 1.4.60 oass. Kolding T. 1.4.64 ktr. Esbjerg (Måde). 1.4.69 overkontrollør Kolding T. 1.7.78 stationsleder Kolding T.
- oft, J., fr., f.6.9.46 i Århus. P.&T.16.8.64. Fagp.I 68.67. 1.9.67 mhp. 1.9.69 ass. Kh. (15).
- oftdahl, A. M., fr., f.15.4.50 i V. Nebel. P.&T.16.8.67. Fagp.I 75.70. 1.9.70 mhp. 1.9.72 ass. Kh. (21).
- olderlund, U. A., f.15.10.36. 1.4.71 mekaniker. 1.9.75 overmekaniker radiogntj. (Kastrup).
- ornbak, P., f.28.11.22 i Vejlbj. P.&T.1.9.39. Fagp.I 69.42. 1.9.42 mhp. 1944 forstærkerkursus. 1.4.46 ass. Vordingborg. 16.4.48 Korsør. 15.2.49 Kolding. Fagp.II 39.52. 1.4.53 Kolding T. 1.8.54 oass. Kolding T. 1.8.59 ktr. Kh. rtf. 1.4.66 overkontrollør Kh. rtf.
- ornsberg, K., f.11.9.52 i Ålborg. P.&T.16.8.71. Fagp.I 66.74. 1.9.74 mhp. 1.9.76 ass. Kh.
- Toudal, A. B., fr., f.14.10.52. P.&T.1.9.71. 1.9.73 kontorass. II. 1.8.74 elevudd. Fagp.I 1976. 1.5.77 ass. Kh.
- Tougaard, J. R. T. O., fr., f.15.5.32 i Skive. P.&T.1.5.52 som kontoraspirant. 1.5.55 kontorist. 1.4.58 kontorass. II. 16.8.59 elevudd. Fagp.I 84.61. 1.5.61 mhp. 1.5.63 ass. Vinderup. 1.5.65 Herning. Fagp.II 54.69. 1.1.-30.9.71 kst. pm. Tørring. 1.3.71 oass. Århus. 1.10.72-30.5.73 tjf. u. løn. Oass. Århus.
- Trangbæk, V. E., f.8.6.26. 1.7.47 pbud. Postbudfagp. 43.50. 1.9.50 opkm. 1.10.64 pbudfmd. 1.9.73 postvagtmester Kh. (N).
- Truelsen, H. P., f.20.7.23 i Næstved. P.&T.1.3.46 som reservedpostbud. 1.7.47 postbud. Postbudfagp. 51.48. 1.4.49 overpakmester. 1.9.49 elevudd. Fagp.I 91.51. 1.5.52 ass. Kh. Fagp.II 52.55. 1.6.56 oass. Kh. 1.11.62 ktr. Kh. (omk.).
- Trytek, W., f.19.9.15. 1.8.48 monter I. 1.4.53 mek. i 7.1kl. 1.4.61 mek. i 10.1kl. 1.7.63 mek. i 12.1kl. 1.9.68 overmek. i 12.1kl. 1.4.73 overmekaniker 3.ingdistr. (Ålborg).
- Tved, E., fr., f.18.4.47 i Tranekær. P.&T.16.8.65. Fagp.I 77.68. 1.9.68 mhp. 1.9.70 ass. Kh. Fagp.II 42.74. Ass. Kh. 1.8.77-14.6.78 tjf. u. løn. Ass. Odense.
- Tønnes, J., f.6.6.43 i Ollerup. P.&T.16.8.60. Fagp.I 75.63. 1.9.63 mhp. 1.9.65 ass. Svendborg. 1.12.67 Frclia. Fagp.II 47.69. 1.1.71 oass. 2. overpostinsp. 1.12.73 ktr. 2. overpostinsp.
- Tønnesen, T., f.28.8.44 i Odense. P.&T.16.8.61. Fagp.I 64.64. 1.9.64 mhp. 1.9.66 ass. Kh. htg. Fagp.II 39.71. 1.1.72 oass. girokt.
- Tøttrup, P. E. C., f.14.8.49 i Skive. 1.4.71 pbud. Postbudfagp. 50.72. 1.11.72 opkm. 1.8.73 elevudd. Fagp.I 1975. 1.5.76 ass. Randers.
- Uekermann, K., f.15.3.49 i Åbenrå. P.&T.16.8.66. Fagp.I 70.69. 1.9.69 mhp. 1.9.71 ass. Kh. Fagp.II 39.76. 1.1.78 Sønderborg. 1.9.78 ass. Gråsten.
- Uhre, E. B. T., f.29.11.20 i Agervig. P.&T.1.9.38. Fagp.I 73.41. 1.9.41 mhp. 1.12.45 ass. Nordby Fana. 1.5.46 Kh. Fagp.II 45.50. 1.8.50 jbp.I Kh. 1.12.54 oass. Kh. 1.7.58 jbp.I Kh. 1.4.61 ktr. Kh. 1.1.68 overkontrollør Kh. 1.2.73 postmester ved indleveringspkt. 29.
- Ulits, E., f.23.7.31 i Debel. P.&T.1.9.49. Fagp.I 70.52. 1.9.52 mhp. 1.9.55 ass. Ringkøbing. Fagp.II 44.60. 1.1.61 Tranbjerg Samsø. 1.4.63 oass. Tåstrup. 1.9.67 Nordborg. 1.9.70 postforvalter ved 21.6.14 i Strib. P.&T. 1.9.31. Fagp.I 88.34. 1.9.34 mhp. 1.7.38 ass. Helsingør. 1.5.39 Hornbæk. 1.5.43 Kh. Fagp.II 46.44. 1946 sommerposteksp. Humlebæk. 1.4.47 oass. Kh. 1.12.55 ktr. Kh. 1.4.62 overkontrollør Kh. 1.10.67 postmester ved Kastrup pkt.
- Unbehaun, H. N., f.3.9.28. 1.12.54 monter I. 1.4.58 mek. i 7.1kl. 1.4.62 mek. i 10.1kl. 1.4.65 overmek. i 12.1kl. 1.4.73 overmekaniker 2.ingdistr. (Åbenrå).
- Uth, L. E., f.13.12.21 i Kh. P.&T.5.11.45 som hjælpekonstruktør. 1.12.47 konstruktør III gdir. 1.2.49 konstruktør i 7.1kl. gdir. 1.4.58 konstruktør i 18.1kl. gdir. 1.4.63 overkonstruktør i 21.1kl. gdir. 1.9.68 overkonstruktør i 23.1kl. gdir. 1.10.77 overkonstruktør bygntj. (Kh.).
- Wacher, K., f.15.3.41 i Løgster. P.&T.1.9.58. Fagp.I 63.61. 1.9.61 mhp. 1.9.63 ass. Kh. 1.5.64 Århus. 1.12.66 Tórshavn. Fagp.II 39.69. 1.3.70 oass. Tórshavn.
- Wael, P., f.2.11.15 i Kh. P.&T.1.11.46 som monteraspirant i 12.48 monter I. 1.6.50 mekaniker II. 1.4.55 mekaniker I. 1.4.58 overmekaniker. 1.4.61 radiomester radiogntj. 1.4.64 radiomester i 18. 1kl. radiogntj. (Rønne).
- Wael, R., f.29.10.19 i Bråby. P.&T.1.1.51 som monteraspirant. 1.1.53 monter I. 1.4.55 mekaniker II. 1.4.58 mekaniker i 10. 1kl. 1.4.61 overmekaniker i 12. 1kl. 1.4.64 overmekaniker i 15. 1kl. radiogntj. (Kastrup).
- Vagner, F., f.17.2.59. P.&T.1.8.78 gdir.
- Wagner, J. A. H., f.11.5.46 i Vorup. P.&T.16.8.64. Fagp.I 87.67. 1.9.67 mhp. 1.9.69 ass. Kh. 15.11.71 Fredericia. Fagp.II 45.72. 1.4.73 2. overpostinsp. 1.9.77 oass. 2. overpostinsp.

- Wagner, K. H., f.23.11.35. 1.10.60 mekaniker. 1.12.74 overmekaniker 2. ingdistr. (Åbenrå).
- Wahl, B., fr., f.26.3.43 i Rønne. P.&T.16.8.59. Fagp.I 67.02. 1.9.62 mhp. 1.9.64 ass. Kh. 1.5.66 girokt. 31.12.66 afsk. e. ans. 1.4.70 ass. girokt. Fagp.II 45.72. 1.1.73 gdir. 1.7.74 kst. og 1.9.74 oass. gdir. 1.10.77 oass. edb-centeret.
- Walbom, B., fr., f.22.7.51. 1.4.72 tegner p.pr. 1.2.74 tegner radiolingtj.
- Valentin, K. E., f.29.11.23. 1.1.53 monter I. 1.4.58 mek. I 7.1kl. 1.4.61 mek. I 10.1kl. 1.4.64 mek. I 12.1kl. 1.4.66 overmek. I 12.1kl. 1.4.73 overmekaniker 2.ingdistr. (Sønderborg).
- Valnes, L. V. K., f.17.5.32 i Kh. P.&T.1.4.55 som monteraspirant. 1.1.57 monter I. 1.4.58 mekaniker I 7.1kl. 1.2.62 tegner I 9.1kl. 1.ingdistr. 1.9.68 tegner I 15.1kl. 1.ingdistr. 1.9.71 telegrafmester I. ingdistr. (Kh.).
- Vangkilde, H. F. V., f.2.7.17. 1.8.41 pbud. Postbudfagp. 47.45. 1.2.47 opkm. 1.4.62 postbudformand. 1.11.68 postvagtmester Slagelse.
- Vaqué, A., fr., f.19.7.56. P.&T.1.8.78 Kh.
- Vasby, H. V. F., R, f.27.11.17 på Frberg. P.&T.1.9.34. Fagp.I 80.37. 1.9.37 mhp. 1.12.41 ass. Hjørring. 1.5.42 ass. Kh. Fagp.II 49.45. 1.4.46 gdir. 1.12.49 oass. Holstebro. 1.12.54 ktr. Thisted. 16.6—31.8.55 kst. pm. Thisted. 1.7.59 overkontrollør jbp.2 Frclia. 1.10.64 postmester i Køge.
- Weber, P. E., f.28.12.37 i Kh. P.&T.1.5.55. Fagp.I 66.58. 1.5.58 mhp. 1.5.61 ass. Åbenrå. Fagp.II 45.85. 1.3.70 oass. Padborg. (Kruså tildektsp.).
- Vedel-Larsen, A. R., fr., tilstedt fortjenstmedallien i solv. f.21.10.09 i Århus. P.&T.1.10.29. 1.11.33 kontorist. 1.7.43 kontorass. II. 1.4.54 kontorass. I. 1.4.60 overkontorassistent 3. ingdistr. (Århus).
- Wedfall, J. C. V., f.11.3.20 på Frberg. P.&T.1.9.36. Fagp.I 99.39. 1.9.39 mhp. 1.4.44 ass. Kh. 1.5.46 Nykøbing Fl. Fagp.II 48.48. 1.4.49 u.f.nr. 1.6.49 Nykøbing Fl. 1.12.51 oass. Helsingør. 1.4.58 ktr. Helsingør. 1.9.63 overkontrollør Roskilde. 1.10.64 postmester i Græsted.
- Weltrauch, T. H., fr., f.29.4.48 i Haubro. P.&T.16.8.65. Fagp.I 66.68. 1.9.68 mhp. 1.9.70 ass. Kh. 2.10.74—2.1.75 tjf. u. løn. Ass. Kh.
- Veirø, K. H., cand. polyt., f.17.6.15 i Trans. P.&T.1.11.47 som hjælpeegner. 1.11.49 tegner radiolingtj. 1.11.51 telegrafingeniør III kabelingtj. (Kh.). 1.7.54 telegrafingeniør II kabelingtj. 1.4.59 telegrafingeniør I 24. 1kl. kabelingtj. 1.4.63 telegrafingeniør I 25.1kl. kabelingtj. (Kh.).
- Velse, M. T., fr., f.11.9.58 i Rødovre. P.&T. 1.8.75 Nyborg. 1.1.77 Esbjerg. Fagp.I 1978. 17.4.78 Kh. 1.8.78 mhp. Kh.
- Welsse, M. C., f. 9.6.45. 1.2.74 mekaniker. 1.6.76 tegner 1. ingdistr. (Kh.).
- Weltmeyer, J., f.11.1.20 i Svinninge. P.&T.1.9.55 som mekanikeraspirant. 1.9.57 mekaniker II. 1.4.58 mekaniker I 10.1kl. 1.4.59 overmekaniker. 1.4.61 radiomester radiolingtj. 1.4.65 radiomester I 18.1kl. radiolingtj. 1.11.75 radiomester radiolingtj. (Herstedvester).
- Veje, K. M. C., fr., f. 1.5.27 i Åsted. P.&T. 1.9.46. Fagp.I 71.49. 1.9.49 mhp. 1.9.51 ass. Randers. Fagp.II 38.58. 1.9.62 oass. Randers. 1.4.64 postforvalter ved posteksp. Randers I. 1.3.76 oass. Odense.
- Velling, A., f.13.7.50 i Vorup. P.&T.16.8.67. Fagp.I 77.70. 1.9.70 mhp. 1.9.72 ass. Kh. 1.10.76 girokt. Fagp.II 48.76. Ass. girokt.
- Wendelboe, H. P., R<sup>1</sup>, f.17.1.12 i Nyborg. P.&T.1.9.31. Fagp.I 92.34. 1.9.34 mhp. 1.9.37 ass. Kh. Fagp.II 63.41. 1.5.42 gdir. 1.3.47 oass. 1. overpostinsp. 1.10.53 ktr. Kh. 1.2.55 overkontrollør Kh. 1.9.60 postmester i Åbenrå.
- Vermundsen, G. G., fr., f.10.10.28. 1.5.50 kontorist. 1.4.57 kontorass. II. 1.4.62 kontorass. I. 1.1.73 overkontorassistent Kh. htg.
- Vester, B. E., f.21.1.41 i Ubberud. P.&T.1.9.57. Fagp.I 69.60. 1.9.60 mhp 1.9.62 ass. Århus T. 1963 forstærkerproven. Fagp.II 39.67. 1.10.68 oass. Århus T. 1.5.77 oass. 3. ingdistr. (Århus).
- Vester, J., f.7.10.49 i Besser. P.&T.16.8.67. Fagp.I 69.71. 1.9.70 mhp. 1.9.72 ass. Slagelse. Fagp.II 48.76. Ass. Slagelse.
- Vesterager, A., fr., f.3.9.43 i Hellevad. P.&T.16.8.62. Fagp. 72.63. 1.9.65 mhp. 1.9.67 ass Herring. 1.9.76 oass. Her ning.
- Vestergaard, A. B., f. 3.11.38 i Thisted. P.&T.1.9.54 Fagp.I 79.59. 1.9.59 mhp. 1.9.61 ass. Kh. 1.10.63 Ålborg Fagp.II 60.65. 1.11.66 Århus. 1.2.67 oass. Århus. 1.7.73. 3. overpostinsp. 1.4.76 ktr. 3. overpostinsp.
- Vestergaard, H., fr., f.14.8.45 i Jerslev. P.&T.16.8.6. Fagp.I 72.63. 1.9.65 mhp. 1.9.67 ass. Frhavn. Fagp.I 43.76. 1.9.78 oass. Frhavn.
- Vestergaard, J., f.30.10.24 i Grindsted. P.&T.1.9.42. Fagp. 65.45. 1.9.45 mhp. 1.9.47 ass. Kh. Fagp.II 44.53. 1.11.5 jbp i Kh. 1.6.57 oass. Kh. 1.7.59 jbp. i Kh. 1.4.64 kt. Kh. 1.6.72 overkontrollør Kh. (pakkepostkt.). 1.3.7 kst. pm. ved indlevpkt. 21.
- Vestergaard, J. B., fr., f.19.1.46 i Hallundbæk, Blåhø. P.&T.16.8.62. Fagp.I 80.65. 1.9.65 mhp. 1.9.67 ass. Kh. Fagp.II 59.72. 1.2.73 oass. gdir. 10.12.73—9.6.74 tjf. u. løn oass. gdir. (postrev.).
- Vestergaard, K. O., f.6.1.28 i Århus. P.&T.1.9.46. Fagp 55.49. 1.9.49 mhp. 1.9.51 ass. Kh. Fagp.II 38.60. 1.6.6 oass. Kh. 1.10.68 ktr. Kh. (pakkepkt.).
- Vestergaard, P., f.17.8.53 i Vrensted. P.&T.16.8.70. Fagp 81.73. 1.9.73 mhp. 1.9.75 ass. Kh.
- Vesterlække, I. S., fr., f.4.6.47 i Føvling. P.&T.16.8.6 Fagp.I 74.67. 1.9.67 mhp. 1.9.69 ass. Kh. 15.5.73 girok Fagp.II 44.73. 1.2.74 oass. Kh. 10.9.75—9.12.76 tjf. u. løn Oass. Kh. (Drager).
- Vesterskov, A. V., fr., f.14.7.55 i Lindholm. P.&T. 1.8.7 Nibe. 1.1.77 Nørresundby. Fagp.I 1978. 17.4.78 Kh. 1.8.7 mhp. Kh.
- Vestertoft, A. S., f.18.1.23. 1.4.47 telegrafarbejder. 1.4.5 monter II. 1.6.55 monter I. 1.4.60 overmonter. 1.4.6 linjemester 2. ingdistr. (Sønderborg). 1.2.76 telegrafmester 2. ingdistr. (Sønderborg).
- Westh, K. J. H., f.17.10.49 i Lilla Malma, Sverige. P.&T. 16.8.67. Fagp.I 103.70. 1.9.70 mhp. 1.9.72 ass. Kh. 1.9.7 opm.s kt. Fagp.II 65.76. 1.8.76 ass. gdir. 1.9.77 oas gdir. (2. ekspkt.).
- Vibe, I., fr., f.1.4.34 i Ålborg. P.&T.1.9.51. Fagp.I 90.5 1.9.54 mhp. 1.9.56 ass. Hillerød. 1.5.57 Silkeborg. 17. 16.5.63 og 10.2—9.8.65 u.f.nr. Fagp.II 55.69. 1.12.69 oas Silkeborg.
- Wichmann, E., fr., f.1.4.28. 1.4.49 kontorist. 1.4.56 konto ass. II. 1.4.61 kontorass. I. 1.7.73 overkontorassistent girokt.
- Wiedemann, J. L., fr., f.4.9.44 i Dronninglund. P.&T. 16.8.61. Fagp.I 76.64. 1.9.64 mhp. 1.9.66 ass. Kh. 1.2.7 gdir. Fagp.II 59.73. 1.11.73 oass. gdir. 6.12.73—5.3.74 tjf. u. løn. 1.4.74 ass. e. ans. gdir. 1.9.75 oass. gdir. (3. eksp. kt.).
- Wiemann-Jensen, A., f.4.3.34 i Odense. P.&T. 1.9.5 Fagp.I 60.54. 1.9.54 mhp. 1.9.56 ass. Kh. Fagp.II 40.6 1.4.64 oass. Kh. 1.3.72 ktr. Kh. (Hvidovre).
- Wilkke, I. K., fr., f.10.11.43 i Tirslund. P.&T.16.8.60. Fagp I 79.63. 1.9.63 mhp. 1.9.65 ass. Esbjerg. Fagp.II 45.7 1.9.74 oass. Esbjerg.
- Vikkelse, I. J., f.20.8.29 i Nyborg. P.&T.1.9.45. Fagp.I 60.4 1.9.48 mhp. 1.9.50 ass. Kh. Fagp.II 43.56. 1.3.59 jbp Kh. 1.4.60 oass. Kh. 1.10.66 ktr. Kh. (Konstrup).
- Vile, H., f.20.5.26 i Kh. P.&T.1.3.47 som monteraspirant 1.11.49 monter I. 1.4.55 mekaniker II 1.4.61 mekaniker I 10.1kl. 1.4.63 mekaniker I 12.1kl. 1.4.69 overmekaniker I 15.1kl. 1.ingdistr. (Kh.).
- Willemoes-Petersen, H. K., fr., f.16.11.22 i Odder. P.&T. 1.9.41. Fagp.I 83.44. 1.9.44 mhp. 1.9.46 ass. 1.6.52 afsk. ans. 1.11.72 ass. Holbæk.
- Villumsen, B. P., f.14.4.27 i Vordingborg. P.&T.1.9.4 Fagp.I 96.47. 1.9.47 mhp. 1.9.49 ass. Kh. 1.5.50 afl. distrikt. Fagp.II 51.55. 1.7.55 1. overpostinsp. 1.11. oass. girokt. 1.12.59 1. overpostinsp. 1.4.62 ktr. gdir. 1.11.70 postmester ved Farum postkontor.

- Villumsen, E., cand. jur., R<sup>1</sup>, f.22.4.19 i Karup J. P.&T. 1.9.39. Fagp.I 101.42. Tildeelt Joseph Michaelens mindemedalje. 1.9.42 mhp. 1.9.45 ass. Slagelse. 1.11.45 girokt. 20.11.45 Kh. 19.10.46 girokt. Fagp.II 59.49. 1.12.53 oass. girokt. 1.1.60 fuldmægug gdir. 1.9.64 kontorchef gdir. (3. tekn. kt.).
- Villumsen, E. D., f.31.10.50 i Odense. P.&T.16.8.69. Fagp. I 68.72. 1.9.72 mhp. 1.9.74 ass. Kh. 15.5.77 ass. Middelfart.
- Villumsen, G. V. L., fr., f.22.12.30 i Vordingborg. P.&T. 1.9.47. Fagp.I 87.50. 1.9.50 mhp. 1.2.53 ass. 31.12.54 afsk. e. ans. 1.8.75 ass. Kh. 1.8.78 ass. girokt.
- Wilms, E. S., f.18.5.31 i Vordingborg. P.&T.1.9.47. Fagp.I 74.50. 1.9.50 mhp. 1.9.52 ass. Frclia. T. Fagp.II 39.57. 1.1.62 Frclia. 1.2.62 oass. Silkeborg.
- Vinberg, B., f.8.10.16. 1.12.42 telegrafarbejder. 1.9.47 monter II. 1.4.51 monter I. 1.4.60 mekaniker. 1.1.78 overmekaniker p. og t.s. værksteder.
- Vinberg, K. V., f.12.8.12 i Kh. P.&T.1.4.44 som monteraspirant. 1.4.46 monter I. 1.4.49 mekaniker II. 1.4.54 mekaniker I. 1.4.61 overmekaniker i 12.lkl. 1.4.63 overmekaniker i 15.lkl. P.&T.s. værksteder.
- Wind, B., f.3.7.48 på Frederiksberg. P.&T.16.8.68. Fagp.I 102.69. 1.9.69 mhp. 1.9.71 ass. Kh. htg. 1.12.71 gdir. Fagp.II 69(udm.).74 1.9.75 oass. gdir. (persp. kt.).
- Winter, M. K., fr., f.21.8.17 i Haderslev. P.&T.1.11.35. 1.9.41 kontorist. 1.4.50 kontorass.II. 1.4.59 kontorass.I. 1.9.68 overkontorassistent Haderslev.
- Wintersborg, E. J., lejtnant, R<sup>1</sup>, f.10.4.17 i Kh. P.&T.1.9.34. Fagp.I 97.37. 1.9.37 mhp. 1.5.41 ass. Redby. 1.5.43 Kh. Fagp.II 64.45. 1.8.45 a. overpostinspektør. 1.7.49 oass. Assens. 1.10.53 fuldmægug gdir. 1.7.58 postinspektør i 3.district. 1.7.62 postmester ved omkarteringspostkontoret. 1.3.70 kontorchef gdir. 1.6.73 overpostinspektør i 2. district.
- Wnther, N. K. J., f.11.12.30 i Alken. P.&T.1.9.48. Fagp.I 73.51. 1.9.51 mhp. 1.9.53 ass. Kh.htg. Fagp.II 40.59. 1.4.62 oass. Kh. htg. 1.10.67—30.4.68 u.f.nr. 1.10.68 ktr. Kh. htg. 1.10.71—31.5.72 tjf. u. løn. Ktr. Kh. htg.
- Wstisen, L. M., fr., f.25.2.52 i Vejrum. P.&T.16.8.69. Fagp. I 80.72. 1.9.72 mhp. 1.9.74 ass. Holstebro. Fagp.II 51.78. Ass. Holstebro.
- Witthøft, J. K. K., f.2.6.31 i Havrebjerg. P.&T.1.9.48. Fagp.I 60.51. 1.9.51 mhp. 1.9.53 ass. Næstved. 24.4.54 Korsør. Fagp.II 37.60. 1.4.63 oass. Korsør. 9.11.—31.12.65 kst. pm. Faxe og 3.11.66—31.1.67 kst. pm. Hasle. 1.4.69 ktr. Holbæk. 1.3.74 overkontrollør Nykøbing Fl.
- Wittrup, A., f.17.4.56 i Frederikshavn. P.&T.1.8.73. Fagp. I 1978. 1.8.76 mhp. 1.8.78 ass. Horsens.
- Wluff, I. L., fr., f.18.8.13 i Kh. P.&T.1.10.31. 1.9.37 kontorist. 1.4.46 kontorass. II. 1.4.53 kontorass. I. 1.9.64 overkontorassistent gdir. (postvej.).
- Wognsvend, B., fr., f.30.3.47 i Nørresundby. P.&T.16.8.64. Fagp.I 66.67. 1.9.67 mhp. 1.9.69 ass. Kh. Fagp.II 41.74. 1.1.78 oass. Kh. (Tåstrup).
- Wohlgemuth, I. M., fr., f.15.5.38 i Nr. Tvede. P.&T.1.9.55. Fagp.I 84.58. 1.9.58 mhp. 1.9.60 ass. Kh. 1.7.—3.9.63 tjf. u. løn. 1.10.63 afsk. e. ans. 1.8.78 genansat som ass. gdir. rokt.
- Wolgt, A. M. E., fr., f.27.8.47. P.&T.1.2.68. 1.2.70 kontorass. II. 1.4.73 kontorass. I. 1.8.74 elevudd. Fagp.I 1978. 1.5.77 ass. Kh.
- Wolder, B., f.20.7.50 i Sønder Nørå. P.&T.16.8.67. Fagp.I 72.70. 1.9.70 mhp. 1.9.72 ass. Kh. 15.5.74 Odense. Fagp.II 47.76. Ass. Odense.
- Wolff, J., f.5.7.17 i Smøl. P.&T.1.4.44 som monteraspirant. 1.11.46 monter I. 1.4.52 mekaniker II. 1.4.57 mekaniker I. 1.4.61 overmekaniker 1.9.62 centralmester 2.ingdistr. 1.4.65 telegrafmester i 18.lkl. 2.ingdistr. (Åbenrå).
- Vollerup, W., f.25.10.21 i Århus. P.&T.1.7.43 som reservepostbud. 1.11.45 postbud. Postbudfagp.49.47. 1.10.48 overpakmester. 1.9.49 elevudd. Fagp.I 99.51. 1.5.52 ass. Århus. Fagp.II 58.55. 1.11.55 oass. Randers. 1.12.60 ktr. Odense. 1.7.67 overkontrollør Odense. 1.4.71 inspektør Odense. 1.3.75 postmester i Kolding.
- Worm, I. M., fr., f.2.10.12 i Nørning Mølle, Foldby. P.&T.4.2.30. 1.11.36 kontorist. 1.4.44 kontorass. II. 1.4.46 kontorass. I. 1.5.66 overkontorassistent Århus.
- Vorre, Aa., f.23.8.28 i Viborg. P.&T.1.9.45. Fagp.I 82.48. 1.9.48 mhp. 1.9.50 ass. Bjerringbro. 9.9.50 Hurup Thy. 1.5.52 Thisted. Fagp.II 53.56. 1.5.59 oass. Volens. 1.6.64 ktr. Århus. 1.9.67 Hjørring. 1.4.75 overkontrollør Hjørring. 1.5.78 postmester i Brønderslev.
- Wortmann, I., fr., f.21.6.30 i Nakskov. P.&T.1.3.52. 1.7.54 kontorist. 1.4.58 kontorass. II. 1.4.64 kontorass. I. 1.9.69 tegner gdir. (2. tekn. kt.).
- Wroblewski, F., f. 24.9.49 i Østermarie. P.&T.16.8.66. Fagp.I 80.69. 1.9.69 mhp. 1.9.71 ass. Kh. Fagp.II 51.75. 1.3.78 oass. opms. kt. (kundef.).
- Würtz, B., f.13.2.40 i Vejle. P.&T.1.9.57. Fagp.I 76.60. 1.9.60 mhp. 1.9.62 ass. Kh. 1.5.65 Brønderslev. Fagp.II 56.67. 1.10.69 oass. Assens. 1.4.71 ktr. Assens. 1.2.76 ktr. Hobro. 1.10.77 overkontrollør Hobro.
- Würtz, B. E., f.16.7.31 i Roskilde. P.&T.1.5.48. Fagp.I 76.51. 1.5.51 mhp. 1.5.53 ass. Kh.htg. Fagp.II 51.59. 1.11.61 oass. Kh. htg. 1.5.67 ktr. Kh. htg. 1973 forstærkerproven. 1.6.75 ktr. gdir. (4. ekspkt.).
- Værnholt, F., f.25.10.48 i Kh. P.&T.1.7.74. 1.7.76 mek. 1.12.77 overmekaniker I. ingdistr. (Kh.).
- Welke, E. M., fr., f.27.7.32 i Legumkloster. P.&T.1.9.48. Fagp.I 79.51. 1.9.51 mhp. 1.9.53 ass. Kh. 1.5.54 Otterup. 1.4.55 Odense. Fagp.II 40.62. 1.3.63 oass. Odense. 17.4.—16.7.66 u.f.nr. 1.10.71 ktr. Odense. 17.1.—16.7.72 tjf. u. løn. Ktr. Odense.
- Velkers, J. L., f.23.7.47 i Bov. 1.3.71 pbud. Postbudfagp. 48.72. 1.12.73 opkm. 1.8.73 elevudd. Fagp.I 1975. 1.5.76 ass. Ribe. 1.8.78 ass. Vojens.
- Yde-Andersen, B. V. J., fr., f.4.9.45 i Bøgelund, Karup. P.&T.16.8.63. Fagp.I 63.66. 1.9.66 mhp. 1.9.68 ass. Kh. Fagp.II 49.72. 1.12.73 oass. Kh. (NV).
- Yde-Andersen, F., f.9.5.44 på Frberg. P.&T.16.8.63. Fagp.I 89.66. 1.9.66 mhp. 1.9.68 ass. Kh. Fagp.II 60.71. 1.1.72 oass. opms. kt. 1.10.74 ktr. opms. kt.
- Yttesen, A., fr., f.11.1.14 i Helsingør. P.&T.1.10.34. 1.2.38 kontorist. 1.4.46 kontorass. II. 1.4.56 kontorass. I. 1.4.66 overkontorassistent P.&T.s. værksteder.
- Zabinski, L. I., f.26.5.40. P.&T.1.2.66. 1.1.68 mek. i 7.lkl. 1.4.69 mek. i 10.lkl. 1.9.73 mek. 1.10.77 telegrafmester radioingtj. (Kh.).
- Zachariassen, C. F., f.31.5.20 i Maribo. P.&T.1.9.37. Fagp.I 86.40. 1.9.40 mhp. 1.6.44 ass. Kh. 1.5.47 Haslev. Fagp.II 42.48. 1.11.53 oass. Næstved. 1.6.61 postmester i Gørlev Sjælland.
- Zeuner, E., f.15.6.14 i Kolding. P.&T.1.10.43 som hjælpekonstruktør 1.12.45 konstruktør III 2.ingdistr.(Åbenrå). 1.3.46 kabelingtj. 1.4.47 konstruktør II kabelingtj. 1.2.49 telegrafmester II 1.ingdistr. (Stige). 1.3.53 telegrafmester I 2.ingdistr. (Haderslev). 1.4.61 ingeniør i 21.lkl. 2.ingdistr. (Haderslev). 1.10.66 ingeniør i 21.lkl. 2.ingdistr. (Åbenrå). 1.9.68 ingeniør i 23.lkl. 2.ingdistr. (Åbenrå).
- Zifeldt, K., f.29.3.25 i Kh. P.&T.1.9.42. Fagp.I 64.45. 1.9.45 mhp. 1.9.47 ass. Kh. Fagp.II 46.53. 1.12.54 gdir. 1957 sommerposteksp. Espergærde. 1.8.57 oass. Kh. 1.4.64 ktr. Kh. 1.11.71 overkontrollør Kh. (F).
- Zimmermann, A. M. E., f.8.5.30 i Silkeborg. P.&T. 1.8.52 som reservepostbud. 1.7.54 postbud. Postbudfagp. 45.55. 1.4.56 overpakmester. 1.9.57 elevudd. Fagp. I 77.59. 1.5.60 ass. Kh. Fagp.II 47.63. 1.4.65 oass. Kh. 1.3.74 ktr. Kh. (K).
- Ørnskov, U., f.9.12.55 i Kh. P.&T.1.8.72. Fagp.I 1975. 1.8.75 mhp. 1.8.77 ass. Kh. 1.4.78 ass. 1. ingdistr. (kttj.).

Ørpe, E. L., fr., f.16.1.49 i Kh. P.&T.16.8.66. Fagp.I 106 (udm.).69. Tildelt Joseph Michaelsens mindemedalje. 1.9.69 mhp. 1.9.71 ass. gdir. Fagp.II 67(udm.).74. 1.7.74 kst. og 1.9.74 oass. gdir. 1.9.75 opm.s kt. 14.4.-13.7.78 tjf. u. løn. Oass. opm.s kt.

Ørsnæs, J. D., f.18.7.42 i Vejgård. P.&T.16.8.59. Fagp.I 91.62. 1.9.62 mhp. 1.9.64 ass. Kh. 17.12.64 Århus T. 1966 forstærkerprøven. 5.3.66 Kh. rtf. Fagp.II 52.68. 1.10.69 oass. Kh. rtf. 1.11.74 kablingtj. 1.9.76 oass. gdir. (LTP sekr. (tele)).

Ørsted, K., f.3.3.29 i Horsens. P.&T.1.5.46. Fagp.I 63.49. 1.5.49 mhp. 1.5.51 ass. Kh. 1.5.52 Horsens. 1.11.53 Hammel. 1.5.55 Århus. 1.9.55 Horsens. 1.6.66 oass. Horsens. 1.2.69 postforvalter ved posteksp. Horsens 1.

Ørtoft, P. J., f.25.1.41. 1.9.69 pbud. Postbudfagp. 49.71. 1.4.71 opkm 16.8.71 elevudd. Fagp.I 76.73. 1.4.74 ass. Kh.

Østberg, E., f.3.1.20 i Gedesby. P.&T.1.8.47 som monter- aspirant. 1.5.49 monter I. 1.4.54 mekaniker II. 1.4.59 mekaniker i 10.kl. 1.4.62 overmekaniker i 12.kl. 1.4.65 overmekaniker i. ingdistr. 1.8.75 telegrafmester i. ingdistr. (Kh.).

Østergaard, A. L., f.12.10.26. P.&T.1.6.42. 1.12.47 pb. Pbfagp. 42.51. 1.6.51 opkm. 1.11.52-31.10.53 tjf. u. løn. 1.9.68 pbfmd. 1.6.74 postvagtimester Kh.

Østergaard, E. I., fr., f.8.4.25. 1.2.50 kontorist. 1.4.57 kontorass. II. 1.4.63 kontorass. I. 1.4.74 overkontorassistent Kh. rtf.

Østergaard, P., f.14.12.45 i Als. P.&T.16.8.63. Fagp.I 75.66 1.9.66 mhp. 1.9.68 ass. Kh. Fagp.II 40.71. 1.7.72 oass. Kh. (S).

Østergaard, S. T., f.14.10.53 i Allinge-Sandvig. P.&T 1.8.74 Stege. 1.1.76 Roskilde. Fagp.I 1977. 25.4.77 Kf 1.8.77 mhp. Kh. 16.2.78 mhp. Køge. 1.4.78 tjf. u. løn.

Øyrabø, M., fr., f.11.3.56 i Lyngby. P.&T.1.8.73. Fagp. 1976. 1.8.76 mhp. 1.8.78 ass. Kh.

Aagaard, I. L. W., fr., f.20.11.33. 1.5.55 kontorist. 1.4.5 kontorass. II. 1.4.62 kontorass. I. 1.10.75 overkontorassistent girokt.

Aakjær, B., f.10.6.45 i Ålborg. P.&T.16.8.62. Fagp.I 92.66 1.9.65 mhp. 1967 forstærkerprøven. 1.9.67 ass. Kh. rtf 15.6.69 Ålborg T. 1.9.71 oass. Ålborg T.

Aasklint, F. A., f.7.7.48 i Fårevejle. P.&T.16.8.65. Fagp. 84.68. 1.9.68 mhp. 1.9.70 ass. Kh. Fagp.II 45.75. 1.2.7 oass. Kh. 1.4.78 kst. pm. i Store-Heddinge.

Aavild, A. V., fr., f.23.4.50 i Lemvig. P.&T.16.8.68. Fag. 94.71. 1.9.71 mhp. 1.9.73 ass. gdir. Fagp.II 56.77. Ass gdir. (2. ekspkt.).

## Ændringer i afsnit "Personalialia"

På mange læsers opfordring er betegnelsen, fru og frøken i afsnittet »Personalialia« blevet ændret til det officielle »fr.«. Følgelig har vi også slettet betegnelsen »(født N. N.)« for gifte kvinders vedkommende. Der er af denne og andre grunde foretaget mange rettelser i Årbogens personaliaafsnit i år. Redaktionen vil derfor være taknemmelig for henvendelse fra læsere, som be-

mærker fejl i optagelsen vedrørende egen person i afsnittet »Personalialia« — og i øvrigt også andre steder Årbogen, hvor vedkommende er optaget.

God jagt!

Med venlig hilsen  
Red.

## Pensionerede tjenestemænd

De alfabetiske fortegnelser over post- og telegrafvæsenets personale henholdsvis over pensionerede tjenestemænd bringes af besparelsemæssige grunde på skift hvert andet år.

Interesserede henvises derfor til Årbog 1978, side 83-108.

Afsnittet Pensionerede tjenestemænd bringes næste gang i Årbog 1980.

Pensionister som forandrer adresse bedes indsende meddelelse herom til Årbog for det danske post- og telegrafvæsen, Grundtvigsvej 25, 1864 København K.

# DET STORE NORDISKE TELEGRAF-SELSKAB

(Aktieselskab)



Danavox A/S

A/S Hellekens

Elmi A/S

A/S LK-NES

GNT Automatic A/S

Tage Schouboe A/S

A/S Aage Havemanns Eftf.

Tiger Data A/S

# PHILIPS

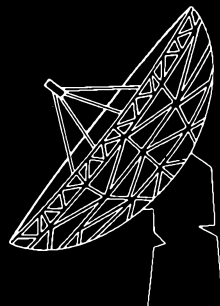

# Telekommunikation

Philips har en løsning til enhver  
telekommunikationsopgave.

**Philips Telekommunikation A/S**

Strandlodsvej 4 2300 København S Tlf. (01) 57 22 22



# Embedsreguleringen 1977.

Efter embedsreguleringen pr. 1. oktober 1977 er postkontorenes ny indbyrdes rækkefølge og klassificering i lønramme som anført nedenfor:

Lønramme	Lb.nr. 1975	Nyt lb.nr. 1977	Kontor	Antal enheder 1977	Lønramme	Lb.nr. 1975	Nyt lb.nr. 1977	Kontor	Antal enheder 1977
36+2100	1	1	Århus C	198.494	34	37	42	Frederiksberg	22.088
36+1200	2	2	Odense	144.964	34	43	43	Herlev	22.029
36	3	3	Ålborg	96.791	34	57	44	Tåstrup	21.817
36	4	4	Købmagergade	79.833					
36	6	5	Fredericia	62.394	32	44	45	Varde	21.620
36	5	6	Randers	60.191	32	41	46	Hobro	21.388
36	7	7	Esbjerg	57.622	32	48	47	Frederikssund	21.298
36	8	8	Horsens	54.368	32	45	48	Brønshøj	21.282
36	9	9	Roskilde	51.369	32	47	49	Rønne	20.520
36	11	10	Vejlø	48.818	32	49	50	Nørresundby	19.846
36	10	11	Vesterbro	48.114	32*	55	51	Nakskov	19.518
					32	67	52	Vordingborg	19.154
34+900	13	12	Glostrup	47.161	32	51	53	Hvidovre	19.042
34+900	12	13	Kolding	46.521	32	50	54	Nyborg	18.682
34+900	14	14	Herning	44.282	32	53	55	Søborg	18.495
34+900	18	15	Viborg	39.918	32	56	56	Albertslund	18.345
34+900	16	16	Køge	39.374	32	59	57	Kalundborg	17.945
34+900	15	17	Sønderbro	38.903	32	52	58	Kastrup	17.771
34+900	17	18	Silkeborg	37.965	32	54	59	Hellerup	16.698
34+900	24	19	Lyngby	36.647					
34+900	20	20	Helsingør	35.263					
34+900	19	21	Østerbro	34.807					
34	22	22	Svendborg	34.313	31	61	60	Grenå	16.535
34	23	23	Næstved	33.889	31	60	61	Skanderborg	16.363
34*	21	24	Nykøbing Fl.	33.475	31	62	62	Nykøbing Sjælland	16.228
34	25	25	Slagelse	30.960	31	65	63	Hørsholm	15.913
34	28	26	Sønderborg	30.642	31	58	64	Birkerød	15.872
34	27	27	Holstebro	30.598	31	63	65	Vanløse	15.281
34	26	28	Hillerød	28.908	31	64	66	Nykøbing M.	15.223
34	30	29	Skive	26.829	31	66	67	Lemvig	15.048
34	29	30	Nørrebro	26.741	31	68	68	Ringkøbing	15.028
34*	31	31	Haderslev	26.022	31	75	69	Brønderslev	14.942
34	32	32	Hjørring	26.001	31	73	70	Vejen	14.834
34	34	33	Ballerup	25.547					
34	33	34	Frederikshavn	24.530	29	70	71	Fåborg	14.034
34	36	35	Holbæk	24.209	29	71	72	Grindsted	13.784
34	35	36	Ringsted	23.279	29*	72	73	Gentofte	13.734
34	40	37	Nordvestkvt.	23.267	29*	69	74	Charlottenlund	13.706
34*	46	38	Åbenrå	22.928	29	74	75	Odder	13.620
34	38	39	Valby	22.701	29	77	76	Allerød	13.506
34	39	40	Rødovre	22.492	29	97	77	Frederiksværk	13.315
34	42	41	Thisted	22.395	29*	79	78	Maribo	12.905
					29	78	79	Haslev	12.867
					29	84	80	Års	12.848

\*) Nedrykkes til pågældende lønramme ved ledighed.

Lønramme	Lb.nr. 1975	Nyt lb.nr. 1977	Kontor	Antal enheder 1977	Lønramme	Lb.nr. 1975	Nyt lb.nr. 1977	Kontor	Antal enheder 1977
29	80	81	Vojens	12.635	25	130	133	Skærbæk	6.454
29	86	82	Skjern	12.343	25	132	134	Ryomgård	6.272
29	82	83	Struer	12.339	25	133	135	Gråsten	6.147
29	76	84	Greve Strand	12.327	25	131	136	Fredensborg	6.090
29	90	85	Tønder	12.267					
29	89	86	Fjerritslev	12.261	22*	140	137	Store-Heddinge	6.038
29	91	87	Virum	11.985	22*	141	138	Skibby	5.952
29	81	88	Bagsværd	11.746	22	138	139	Hirtshals	5.835
29	92	89	Sorø	11.635	22	142	140	Brødstrup	5.734
29	87	90	Korsør	11.600	22	139	141	Langå	5.714
29	85	91	Middelfart	11.585	22	144	142	Sindal	5.600
29	88	92	Ribe	11.386	22	143	143	Nørre-Ålslev	5.597
29	95	93	Bjerringbro	11.091	22	145	144	Sakskøbing	5.452
29	94	94	Rudkøbing	10.639	22	147	145	Vinderup	5.347
29	98	95	Helsingø	10.324	22	146	146	Præstø	5.311
29	93	96	Sydvestkvt.	10.009	22	148	147	Rødby	5.280
					22	151	148	Dronninglund	5.126
26	96	97	Assens	9.414	22*	150	149	Årup	5.066
26	100	98	Ringe	9.368	22	149	150	Rungsted Kyst	5.025
26	112	99	Værløse	9.328	22*	136	151	Tinglev	4.974
26	106	100	Sæby	9.207	22	154	152	Skørping	4.914
26	105	101	Åbybro	9.191	22	152	153	Juelsminde	4.823
26	102	102	Roslev	9.141					
26	104	103	Jelling	9.072	21	155	154	Hals	4.815
26	107	104	Bramming	8.991	21*	156	155	Arden	4.800
26	99	105	Holte	8.863	21*	153	156	Brørup	4.799
26	101	106	Hurup Thy	8.856	21*	157	157	Rønde	4.599
26	103	107	Nordborg	8.828	21	161	158	Ålestrup	4.574
26	109	108	Ikast	8.727	21	160	159	Neksø	4.479
26	111	109	Brande	8.712	21	158	160	Græsted	4.451
26	113	110	Skovlunde	8.657	21	162	161	Jægerspris	4.443
26	108	111	Bogense	8.656	21	164	162	Vamdrup	4.434
26*	83	112	Stege	8.514	21	170	163	Ulfborg	4.387
					21	163	164	Glamsbjerg	4.314
					21	166	165	Løkken	4.247
25	110	113	Hadsund	8.356	21	169	166	Åkirkeby	4.187
25	114	114	Hadsten	8.302	21	171	167	Holsted	4.173
25	116	115	Farum	8.196	21	173	168	Gilleleje	4.166
25	115	116	Kjellerup	7.962	21	168	169	Nørre-Åby	4.152
25	137	117	Ebeltoft	7.740	21	177	170	Ølgod	4.126
25	119	118	Løgstør	7.640	21	172	171	Stubbekøbing	4.112
25	120	119	Jyderup	7.441	21	176	172	Tranebjerg Samsø	4.072
25	118	120	Skagen	7.430	21*	165	173	Klampenborg	4.052
25	117	121	Kerteminde	7.319	21	178	174	Ry	3.892
25	121	122	Fakse	7.301	21	179	175	Gram	3.842
25	122	123	Tølløse	7.135	21	175	176	Svinninge	3.816
25	123	124	Hedehusene	7.110	21	174	177	Vrå	3.808
25	125	125	Tarm	7.030	21	180	178	Nysted	3.743
25	124	126	Nibe	7.013	21	167	179	Løgumkloster	3.685
25	126	127	Otterup	6.797	21	181	180	Ærøskøbing	3.559
25	128	128	Skælskør	6.649	21	184	181	Toftlund	3.498
25	135	129	Dragør	6.534	21	185	182	Gørlev Sjælland	3.460
25	129	130	Hammel	6.515	21	183	183	Hornbæk	3.451
25	134	131	Vedbæk	6.475	21	182	184	Augustenborg	3.393
25	127	132	Nærum	6.469	21	186	185	Hjallerup	3.330

\* ) Nedrykkes til pågældende lønramme ved ledighed.

Lønramme	Lb.nr. 1975	Nyt lb.nr. 1977	Kontor	Antal enheder 1977	Lønramme	Lb.nr. 1975	Nyt lb.nr. 1977	Kontor	Antal enheder 1977
21	187	186	Allinge	3.319	21	193	194	Knebel	2.481
21	188	187	Svaneke	3.082	21	195	195	Broager	2.347
21	190	188	Nørre-Nebel	2.941	21	198	196	Gudhjem	2.166
21	189	189	Marstal	2.874	21	200	197	Hasle	1.998
21	191	190	Havndal	2.746	21	201	198	Byrum	1.982
21	192	191	Fuglebjerg	2.661	21	197	199	Sommersted	1.924
21	196	192	Herlufmagle	2.551	21	202	200	Højer	1.823
21	194	193	Ørsted	2.522	21	203	201	Aså	1.600

Efter embedsreguleringen pr. 1. oktober 1977 er **postekspeditionerne i byernes ny indbyrdes rækkefølge og klassificering i lønramme som anført nedenfor:**

Lønramme	Lb.nr. 1975	Nyt lb.nr. 1977	Postekspedition	Antal enheder 1977	Lønramme	Lb.nr. 1975	Nyt lb.nr. 1977	Postekspedition	Antal enheder 1977
29	1	1	Odense 1	21.583	21	24	24	Århus 6	2.479
					21	23	25	Århus 2	2.455
					21	26	26	Egå	2.406
26	2	2	Ålborg 3	15.348	21	27	27	Randers 2	2.340
26	3	3	Viby J.	10.281	21	28	28	Ålborg 6	2.201
26	4	4	Århus N.	9.027	21	30	29	Århus 3	2.020
					21	31	30	Århus 4	1.939
25*	5	5	Århus 1	6.396	21	34	31	Odense 4	1.907
					21	32	32	Ålborg 1	1.878
					21	35	33	Ålborg 5	1.864
22	7	6	Fruens Bøge	6.072					
22	9	7	Brabrand	6.036	19	39	34	Esbjerg 3	1.735
22	8	8	Risskov	5.956	19	36	35	Hillerød 1	1.686
22	6	9	Højbjerg	5.499	19*	33	36	Ålborg 4	1.683
22	10	10	Århus V.	4.746	19	37	37	Ålborg SØ	1.676
22	11	11	Åbyhøj	4.284	19	40	38	Horsens 1	1.594
22	12	12	Hjallese	4.238	19	41	39	Horsens 2	1.483
22	15	13	Næsby	3.942	19	42	40	Århus 5	1.480
22	13	14	Odense V.	3.744	19	43	41	Roskilde 1	1.443
22	14	15	Odense 5	3.701	19	44	42	Svendborg 1	1.403
					19	38	43	Nordborg 1	1.218
21	16	16	Esbjerg 1	3.165	19	46	44	Randers 1	1.143
-	-	17	Odense 7	3.135	19	45	45	Vejle 1	1.131
21	22	18	Esbjerg 2	2.979	19	47	46	Haderslev 1	902
21	25	19	Odense 2	2.880	19	48	47	Nørresundby 1	776
21	18	20	Odense 6	2.747					
21	21	21	Silkeborg 1	2.681					
21	20	22	Fredericia 1	2.614					
21	29	23	Ålborg 2	2.566	29	-	-	Århus avis- og pakkepostekspedition	23.104

\*) Nedrykkes til pågældende lønramme ved ledighed.

Efter embedsreguleringen pr. 1. oktober 1977 er de københavnske indleveringspostkontorers ny indbyrdes rækkefølge og klassificering i lønramme som anført nedenfor:

Lønramme	Lb.nr. 1975	Nyt lb.nr. 1977	Kontor	Antal enheder 1977	Lønramme	Lb.nr. 1975	Nyt lb.nr. 1977	Kontor	Antal enheder 1977
26	1	1	Indlev. pkt.	15	22	24	24	Indlev. pkt.	49
26	3	2	- -	9	22*	28	25	- -	4
26	4	3	- -	3	22*	25	26	- -	7
26	2	4	- -	10	22*	20	27	- -	24
25	6	5	- -	11	22*	23	28	- -	22
25	7	6	- -	27	22	31	29	- -	48
25	14	7	- -	21	22	30	30	- -	34
25*	8	8	- -	1	22	29	31	- -	36
25	5	9	- -	31	21	32	32	- -	41
25	10	10	- -	2	21	34	33	- -	51
25	12	11	- -	17	21	33	34	- -	35
25	9	12	- -	29	21	42	35	- -	47
25	11	13	- -	30	21	39	36	- -	26
25	13	14	- -	16	21	35	37	- -	42
25*	26	15	- -	13	21	38	38	- -	37
25	19	16	- -	52	21	36	39	- -	38
25	15	17	- -	20	21	40	40	- -	33
25	17	18	- -	28	21	44	41	- -	18
25	18	19	- -	6	21	41	42	- -	32
25	16	20	- -	25	21	45	43	- -	46
25*	27	21	- -	19	21	46	44	- -	45
25	21	22	- -	5	21	47	45	- -	44
25	22	23	- -	12	21	49	46	- -	8

\*) Nedrykkes til pågældende lønramme ved ledighed.

Efter embedsreguleringen pr. 1. oktober 1977 er specialkontorerne og de postkontorer, der registreres uden for systemet, klassificeret i lønramme som anført nedenfor:

Tidl. lønramme	Nuv. lønramme	Kontor	Tidl. lønramme	Nuv. lønramme	Kontor
29	29	Nordby Fanø	32	32	Postvæsenets oplysningskontor og returpostkontoret.
26	29	Padborg	34+900	34+900	
34	34	Tórshavn	34	34+900	
34+900	34+900	Avispostkontoret.	34+900	34+900	Postkørselskontoret.
34	34	København lufthavn postkontor	34+900	34+900	Toldpostkontoret.
36+1200	36+1200	Omkarteringspostkontoret.	34+900	34+900	Jernbanepostkontor 1.
			34+900	34+900	Jernbanepostkontor 2.

Efter embedsreguleringen pr. 1. oktober 1977 er telegrafkontorerne klassificeret i lønramme som anført nedenfor:

Tidl. lønramme	Nuv. lønramme	Kontor	Tidl. lønramme	Nuv. lønramme	Kontor
31	31	Blåvand radiotelegrafkontor.	34	34	Lyngby radiotelegrafkontor.
34	34	Kolding telegrafkontor.	34+900	34+900	Odense telegrafkontor.
36+1200	36+1200	Hovedtelegrafkontoret i København	31	31	Skagen radiotelegrafkontor.
34	34	Regnskabskontoret for telegraf og rigstelefon.	29	31	Åbenrå telegrafkontor.
36+1200	36+1200	Rigstelefonkontoret i København	34+900	34+900	Århus telegrafkontor.



BIANCO LUNOS BOGTRYKKERI A/S  
 OTTO MØNSTEDS GADE 3 . 1571 KØBENHAVN V . TELF. (01) 14 07 81

Marielundvej 20  
 2730 Herlev  
 Telf. (02) 94 11 77

Søndergade 62  
 9000 Ålborg  
 Telf. (08) 12 13 99

Lykkeholms Allé 100  
 8260 Viby Jylland  
 Telf. (06) 11 45 00

Egestubben 1 B  
 5270 Odense N  
 Telf. (09) 18 15 15

*Ruko*

DEN DANSKE  
 SIKKERHEDSLÅS

Møbellåse  
 Hængelåse  
 Mellemdørlåse  
 Tilholderlåse  
 Industrielåse  
 Dørgreb og  
 Låsesystemer

Sæt en  
**Ruko lås**  
**i døren nu!**

– inden tyven kommer ... !

# NIKT LEDNINGER OG KABLER

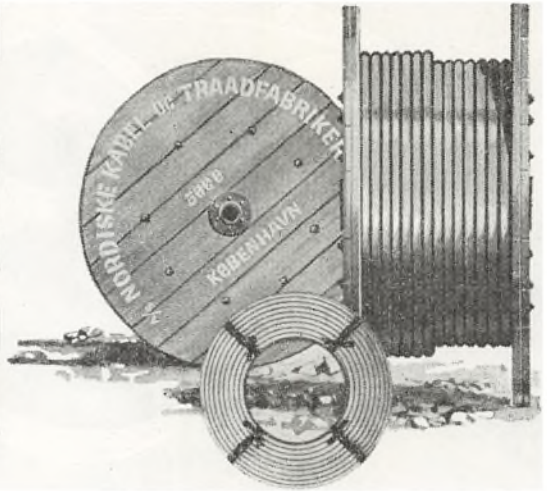

- **SALG og LEJE af:**
  - store datamater
  - minidatamater
  - udstyr til proceskontrol
  - udstyr til dataregistrering
  - perifere enheder til IBM-anlæg
- **DATASERVICE**
- **KONSULENTBISTAND**
- **UNDERVISNING**

**GD**  
**CONTROL  
DATA**

**Control Data A/S, Sdr. Boulev. 35, 1720 Kbh. V – (01) 31 00 22**

Control Data A/S – 10 år i Danmark – har nu ca. 100 medarbejdere, som i 1976 omsatte for ca. 50 mill. kr. Vort moderselskab, CDC, Minneapolis i USA, startede for 20 år siden. I alt beskæftiger selskabet nu ca. 42.000 mennesker.



# Nekrologer



## Postforvalter

**A. A. NIELSEN,**

**Århus avis- og pakkepostekspedition,**

døde den 26. september 1977, 64 år gammel.

A. A. Nielsen indtrådte i Post- og Telegrafvæsenet i 1930 og havde således ved sin død mange år i etaten bag sig. Langt de fleste af disse år tilbragtes i Århus, hvor han blev assistent i 1937, og hvor han — kun afbrudt af tjeneste i Brørup fra 1939 til 1942 — var tjenstgørende siden.

Som posttjenestemand var A. A. Nielsen dygtig og meget omhyggelig med sit arbejde, og hans indstilling bød ham at sætte sig nøje ind i de arbejdsområder, der blev ham tillagt. Dette kom særligt til udtryk, da han blev postforvalter ved Århus avispostekspedition den 1. 7. 1968. I løbet af kort tid satte Nielsen sig så grundigt ind i alle spørgsmål, der er forbundet med udgiverforretninger i større omfang, at man altid vidste, hvor man kunne søge og få råd og vejledning.

Ved omdannelsen af Århus avispostekspedition til Århus avis- og pakkepostekspedition i marts 1973 blev A. A. Nielsen's arbejds- og ansvarsområde stærkt udvidet, og også her viste han evnen

til at sætte sig ind i nye arbejdsområder, og viste samtidig evnen til den nødvendige uddelegering af arbejdsopgaverne.

Udover som kollega og chef havde jeg også lejlighed til samvær med A. A. Nielsen under private former, og lærte ham her at kende som et muntert selskabsmenneske og en uovertruffen vært.

A. A. Nielsen's fritidsinteresse var hjemmet i Højbjerg og det dejlige fritidshus ved Bjerringbro, men også Århus Pigearde nød i de senere år godt af hans interesse og arbejdsindsats, idet han her havde påtaget sig lederopgaver.

A. A. Nielsen's alt for tidlige bortgang beklages dybt af alle medarbejdere ved Århus avis- og pakkepostekspedition, og vor medfølelse samler sig om fru Nielsen og datteren Kirsten, hos hvem hans død har efterladt et dybt savn.

Æret være A. A. Nielsen's minde.

*A. K. Jensen.*



## Postmester

**J. L. FREDERIKSEN,**

**Skærbæk,**

døde den 4. januar 1978, efter et færdselsuheld i november md. 1977, i en alder af 51 år.

Frederiksen var født i Hjerme ved Holstebro og blev ansat ved Post- og Telegrafvæsenet i 1944.

Han virkede i København og Herning, inden han i 1951 blev postassistent i Tórshavn på Færøerne. Herfra kom han til Varde i 1955 og i 1958 fulgte så udnævnelsen til overassistent ved Århus Postkontor samt i 1963 kontrollørudnævnelsen.

Det var i begyndelsen af 1963, at jeg lærte Frederiksen at kende, efter selv at have haft et færøophold på godt 4 år; det var naturligt for Frederiksen at hjælpe den tilbagevendende til mere normalt postarbejde, og vi fik et nært samarbejde på det store postkontor, dels i driftstjenesten og et år i forkontoret ved Postmesteren.

Frederiksen, der var en arbejdsbi, havde et enormt kendskab til Århus Postkontor, hvilket naturligt førte med sig, at han også blev brugt overalt i det store hus. Han kunne virke tilknappet, fåmælt og meget korrekt i sit væsen, men var vi på tomandshånd tøede han op, dette gav sig bl. a. udslag i en overraskende humoristisk sans, der kunne få latteren til at runge.

I 1967 søgte og fik Frederiksen så Skærbæk Postkontor. Det var en glad postfamilie, som slog sig ned i det sønderjyske, hvor de to døtre, Bente og Marianne, fik en herlig tumleplads, både ude og inde.

Frederiksen og jeg vedligeholdte venskabet og forbindelsen familierne imellem ved gensidige sommerbesøg, hvor der dels blev snakket post, og dels tog vi sammen ud på antikvitetsjagt, hvilket også den store, smukke tjenestebolig bar præg af. Kunstinteresseret var Frederiksen — perlerne i malerisamlingen var Aksel P. Jensen, Rude, Høst og ikke at forglemme Færomalerne.

Det var en stor etisk nydelse at færdes i de dejlige stuer — og hyggeaftenerne var uforglemmelige, hvor det centrale midtpunkt var døtrene samt vores datter; hvad der er blevet lavet af tossestregere kan ikke beskrives.

Frederiksen tog livlig del i sin by's virke, han var medlem af Rotary, og naturligt førte det til et nært kendskab til den befolkning, han boede blandt. Rømø, der hører under Skærbæk, var hans hjertebarn, og der skulle ikke nogen stor æmledning til, førend han besøgte øen i Vadehavet.

Vi vil savne ham meget, og vor medfølelse går til hans hustru, Mie, og pigerne samt hans store søn Keld, der har mistet en god familiefar.

Æret være hans minde. *N. H. D. Andersen.*



**Kontorassistent I**  
**fr. ULLA STRANDHAVE HANSEN,**  
**Randers,**

døde den 13. marts 1978 — 40 år gammel.

Det var med oprigtig sorg, at venner og kolleger på Randers postkontor modtog meddelelsen om Ullas død. Der var kun få, som var klar over, at hendes sygdom var af så alvorlig karakter, og det syntes uretfærdigt, at sådan en munter og livsglad pige, der aldrig før havde fejlet noget, skulle bort.

At skrive en nekrolog over en god arbejdskammerat, der samtidig var en god veninde, synes næsten umuligt, der er så mange tanker, der trænger sig frem, når man vil prøve at beskrive et menneske, man savner så meget.

Ulla gennemgik i februar 1977 en operation i den ene lunge. Selvom operationen tærede meget på Ullas kræfter, var hun ved godt mod, og stræbte efter at påbegynde sit arbejde igen så hurtigt som muligt.

Ulla prøvede at arbejde et stykke tid, men måtte, meget mod sin vilje, opgive på grund af stærke smerter. Lykkeligvis var hun ikke selv klar over, hvor syg hun var, men glædede sig tværtimod til at blive rask og vende tilbage.

Ulla startede ved Randers postkontor i 1957. Hun havde sit virke i avisafdelingen, hvor hun udførte sit arbejde omhyggeligt og med megen

energi. Ulla var særdeles afholdt af alle på kontoret. Hun var kendt for sine kvikke replikker og hjertelige latter, der tit lød på kontoret.

I privatlivet var Ulla en god og trofast veninde, hos hvem man aldrig gik forgæves. Hendes livsglæde smittede af på alle, og vennerne nød at komme hos Ulla og hendes mand.

Stor medfølelse samler sig om Ullas familie, især hendes mand, der ikke alene har mistet en god og kærlig hustru, men også en god kammerat.

Æret være Ullas minde.

*Käthe.*



**Postmester**

**B. L. KOFOED, R\*,**

**Østruer,**

løde den 23. april 1978.

Efter et nært og godt samarbejde gennem 8 år ned nabopostmesteren Børge Kofoed både som postmand og som bridgespiller og -turneringsleder fornemmedes det som noget af et chok pludselig at vide, at han ikke er mere.

Og alligevel var det egentlig ikke spor overraskende for dem, der kendte ham.

Så kort tid tilbage som i januar i år havde vi en længere samtale om de stadigt stigende belastninger på de såkaldte lokale chefer.

Vi var begge i samme båd, idet vi begge havde fået advarsler i form af hjerteblodpropper, og jeg henstillede indtrængende til Børge at sætte tempoet ned og f.eks. trække sig ud af arbejdet i struktur-regionsstyregruppen.

Men Børge var ikke til at standse. Som en ægte P&T mand af den gamle skole levende op til etatens devise »troe og agtsom« gik det ham frygteligt på at se, hvordan etatens tidligere så fine renom­mé langsomt smuldrede hen, og han kunne simpelthen ikke lade være med at sætte alle sine kræfter ind, selvom han nok anede konsekvensen.

Hjerteblodpropper er en stadig stigende lidelse i befolkningen, men procentvis nok større blandt postmestre end blandt andre i etaten. Måtte de mennesker, som bestemmer og udformer den nye struktur have dette i bagehovedet i det videre arbejde.

Du var hård mod dig selv i tjenesten, men du skånede ikke dine makkerer ved bridgebordet, hvad jeg nogle gange fik at mærke, og jeg måtte acceptere, at du foretrak Jytte som bridgesubstitut fremfor mig, men vi var altid lige gode venner for det.

Vore tanker samler sig nu om Grethe i et håb om, at hun må kunne bære det svære tab.

Du vil ikke være nem at erstatte.

*P. E. Jensen.*

**Postmester**

**H. J. STEG,**

**København 37,**

døde den 11. maj 1978.

Det var først, mens Steg var kontrollør på Østerbro postkontor, jeg lærte ham at kende, men af hans data fremgår, at han har været hele turen igennem fra reservepostbud til postmester.

H. J. Steg var et meget pligttopfyldende menneske, der udførte sit arbejde med megen omhu og påpasselighed. Intet blev overladt til tilfældigheder. Man kunne altid være sikker på, at en opgave var løst til punkt og prikke, når Steg havde behandlet den.

Han var en enspændernatur, der kunne have svært ved at åbne sig for andre, men når det

skete, viste det sig, at han havde en rammende bemærkning til mangt og meget — og ikke uden lune.

Tjenesten som jourhavende kontrollør ved et stort kontor var allerede i Stegs kontrollørtid af og til stressende og enerverende, og det var ikke lige sagen for ham.

Hvem bryder sig i øvrigt om det?

Det var derfor en stor glæde for ham, da han blev udnævnt til postmester. Jeg ved fra samtaler med ham, at han var meget tilfreds med årene på Indleveringspostkontor 37, hvor arbejdet kunne foregå i et roligt og afslappet tempo, som mere passede til Stegs natur.

*Johs. N.*

**Kontorassistent II**  
**fr. HANNE JØRGENSEN,**  
**rigstelefonkontoret,**

døde den 13. 6. 1978, 30 år gammel.

Hanne kom til rigstelefonen den 15. 2. 1971.

Blandt kollegerne var Hanne kendt som en sød og imødekommende pige, men samtidig forsøgte hun altid at holde arbejde og privatliv adskilt.

Få lærte derfor Hanne rigtigt at kende. De sidste år på rigstelefonen var hun på halv tjeneste.

*Tillidsrepræsentanterne.*

**Tegner**  
**ESTER CHRISTIANSEN,**  
**2. ingeniørdistrikt, Åbenrå.**

Den 20.8.78 fik vi den frygtelige meddelelse, at vi havde mistet Ester, en vellidt og afholdt kollega.

Efter endt uddannelse som teknisk assistent indtrådte Ester i Post- og Telegrafvæsenet den 1.7.70, hvor hun siden gjorde tjeneste på svagstrømstegnestuen.

Ester bar sin sygdom med et mod, som vi, der vidste besked, måtte beundre hende for. Vi holdt



meget af Ester, hun var et sødt og hjælpsomt menneske og dertil beskeden i hele sin adfærd.

Vor medfølelse samler sig om Esters efterladte mand og to børn, der alt for tidligt har mistet en god hustru og mor.

Æret være Esters minde.

*F. Sørensen.*

**Overkontorassistent**  
**GRETHE ALBECK,**  
**rigstelefonkontoret,**

døde den 26.9.1978, efter 2 års kamp mod en hård og ubarmhjertig sygdom.

Grethe Albeck blev født i Usserød den 9.6.1928 og ansat i Post- og Telegrafvæsenet 1.10.1948. Efter 15 års virke på Regnskabskontoret i København blev hun overflyttet til Rigstelefonkontorets takseringsafdeling ligeledes København hvor hun efter kort tid blev udnævnt til overkontorassistent.

Grethe var et muntert og glad menneske, der altid var parat til at skabe lidt fest i hverdagen.

Hun havde aldrig været syg, derfor kom sygdommen som et chok, ikke blot for hende selv





og hendes nærmeste, men også for os alle i afdelingen. Efter at have gennemgået en operation mødte hun efter 4 måneders forløb atter på kontoret, med en ukuelig optimisme og vilje til at udføre sit arbejde til punkt og prikke, som før. Ingen kunne mærke på hende, at hun var så syg, som hun var. Efter nogle måneders forløb måtte hun atter melde sig syg, og denne gang kom hun ikke tilbage.

Vi, der alle har arbejdet sammen med Grethe en årrække, har, ved hendes alt for tidlige bortgang, mistet en dygtig og pligtopfyldende kollega, som vi aldrig vil glemme. Vor dybeste medfølelse samler sig om Erik, som står alene tilbage.

*Personalet i Takseringen.*

*A-M.*



## LYAC

### NØDSTRØMSENHEDER 24-220 VOLT

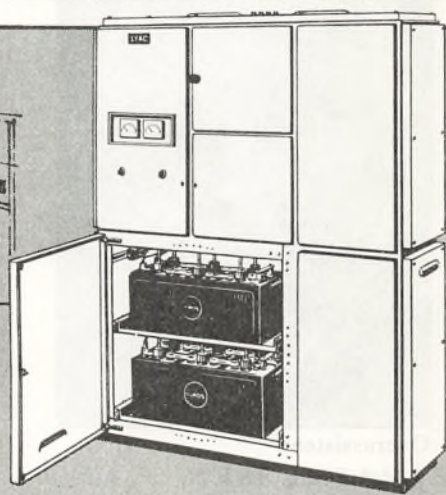
- ALARM ●
- SIGNAL ●
- SIKRING ●
- TELEFONI ●
- TV ●
- RADIO ●
- FYR ●
- NØDBELYSNING ●

A/S ACCUMULATOR-FABRIKEN · 2800 · LYNGBY · TELEFON (02) 87 16 45



**Assistent\***  
**fr. I. S. BRUDZEWSKY,**  
**hovedtelegrafkontoret,**  
\* 28. januar 1897  
† 1. december 1977  
omtalt i årbogen for 1964.



**Overassistent\***  
**J. RASMUSSEN,**  
**København 9,**  
\* 2. september 1892  
† 2. november 1977  
omtalt i årbogen for 1962.



**Postmester\*, løjtnant,**  
**JOHANNES JACOBSEN,**  
**København 7,**  
\* 27. maj 1891  
† 7. december 1977  
senest omtalt i årbogen for 1961.



**Postforvalter\***  
**P. STEFFENSEN,**  
**Esbjerg 1,**

\* 27. februar 1899  
† 12. december 1977  
omtalt i årbogen for 1967.



**Postmester\***  
**K. E JMAR, R\*,**  
**Ribe,**

\* 13. juni 1898  
† 28. januar 1978  
omtalt i årbogen for 1968.



**Postmester\***  
**S. J. FRIER,**  
**Kjellerup,**

\* 8. oktober 1893  
† 6. januar 1978  
scnest omtalt i årbogen for 1963.



**Postmester\***  
**A. E. KLIIM, R\*,**  
**København 2,**

\* 23. juli 1889  
† 24. februar 1978  
senest omtalt i årbogen for 1964.





**Postmester\***  
**H. P. G. SMITH,**  
**Klampenborg,**  
 \* 16. juni 1887  
 † 28. februar 1978  
 omtalt i årbogen for 1957.



**Postmester\***  
**J. P. V. B. JENSEN,**  
**Græsted,**  
 \* 6. september 1894  
 † 26. marts 1978  
 senest omtalt i årbogen for 1964.



**Postmester\***  
**S. P. K. MADSEN,**  
**Lundby,**  
 \* 23. august 1890  
 † 21. marts 1978  
 senest omtalt i årbogen for 1965.



**Overassistent\***  
**fr. H. J. E. DØRR,**  
**København 28,**  
 \* 28. juni 1894  
 † 15. april 1978  
 senest omtalt i årbogen for 1964.



**Postmester\***

**G. SKAARUP,**  
**Sorø,**

\* 4. november 1898

† 15. maj 1978

omtalt i årbogen for 1965.



**Ekspeditionssekretær\***

**M. A. MARCUSSEN, R\*,**  
**generaldirektoratet,**

\* 8. august 1891

† 18. juli 1978

omtalt i årbogen for 1961.



**Postmester\***

**fr. E. C. SØRENSEN,**  
**København 43,**

\* 23. september 1901

† 11. juli 1978

omtalt i årbogen for 1970.



**Postforvalter\***

**C. J. JENSEN,**  
**Odense 2,**

\* 7. april 1902

† 14. august 1978

omtalt i årbogen for 1970.



**Postforvalter\***

**K. M. J. GAARSLEV,  
Odense 1,**

\* 12. maj 1899

† 25. august 1978.

## Billederne på side 217

### POSTKONTORENE:

Midtfor til venstre:

RY POSTKONTOR

Øverst til højre:

GRINDSTED POSTKONTOR

Midtfor til højre:

RØNDE POSTKONTOR

Nederst:

**Kursus 1 for teleelever, 1978.**

*Siddende fra venstre:* Merete Kristine Rojkjær Rasmussen, Else Margrethe Jakobsen, Leif Bent Jensen, Anine Petersen, Lene Christensen, Nina Schougaard, Dan Povl Haahr, Karin Munkholm Kjær, Finn Appendorff Hansen.

*Stående fra venstre:* Claus-Henrik Lundstrøm, Torben Palle Nielsen, Niels Geisle, Hans Erik Hansen, Henrik Neander, Hans-Henrik Dohrn, Finn Vagner, Torben Dill Frederiksen, Jørn Christian Nielsen, John Bjørn Jacobsen.

**det nordiske  
verdensfirma  
for telekom-  
munikation**



# DANMARKS POST- OG TELEKONTORER

Billeder til serien bedes  
indsendt til årbogens redaktion,  
som vil godtgøre  
rimelige fotoudgifter.



## Kursus for teleelever.



## Kursus for postelever.



**Kursus for postelever, 1978, klasse A.**

*Siddende fra venstre:* Lene Gyldendahl Kastrop, Ann Wendy Petersen, Gitte Gortz, Inga Christensen Bach, Lone Schmidt, Anne Watson Jensen, Lisselotte Djarling, Helle Sørensen, Susanne Jensen, Kirsten Krog Jørgensen.

*Stående fra venstre:* Niels-Henrik Knudsen, Hans Christian Rasmussen Maarup, Steen Bomholt Rasmussen, Claus Bendix Pedersen, Lars Bagger, Lene Henriksen, Axel Heisz Pedersen, Birgitte Bring, Niels Erik Rasmussen, Kim Christiansen.



**Kursus for postelever, 1978, klasse B.**

*Siddende fra venstre:* Elisabeth Kristoffersen, Susanne Erdmann, Jette Dorff Hagelqvist, Jette Andersen, Annamarie Christensen, Dorthe Fynbo Hansen, Dorte Brandt Jensen, Ole Hansen, Preben Iversen, Steen Freundental.

*Stående fra venstre:* Karen Margrethe Agerholm Jensen, Henrik Myssen, Michael Jensen, Jørgen Gregersen, Allan Buus, Kirsten Moos Kristensen, Henning Thirup Jørgensen, Hans Jørgen Ilsoe, Gunnar Lund, Kim Bahlke, Hans Erik Engstrøm Johansen.





**Kursus for postelever, 1978, klasse C.**

*Siddende fra venstre:* Hans Harding Møller, Hanne Thielsen, Anette Vaqu , Heidi Strehmel, Vivi Hjorth Sørensen, Anni Elmegaard Larsen, Sune Stausholm, Per Mogensen, Jacob Sch ffer, Lene Hulmose Schmidt.

*St ende fra venstre:* Britta Yvonne Petersen, Janne Elisabeth Madsen, Flemming Freese Pedersen, Pia St hr, Svend Sophus Nyegaard, J rn Ahrenst Rasmussen, Gert Thomsen, Henrik Fuglsang Petersen, Sven Claudi Mortensen, Preben Bo Sørensen.

## Kursus for kontorassistenter.



**Kursus for kontorassistenter, 1. marts - 1. maj 1978.**

*Siddende fra venstre:* fr. K. L. L. Frederiksen, K benhavn; fr. I. B. Johansen, K benhavn; fr. I. Bang, K benhavn; fr. B. C. Hansen, K benhavn; fr. L. I. Jeppesen, K benhavn; P. B. Hansen, K benhavn; fr. P. V. Hasseldam, K benhavn; B. K. Pedersen, K benhavn.

*St ende fra venstre:* fr. B. M. Schmidt, K benhavn; fr. J. Dinesen, K benhavn; fr. G. A. Petersen, K benhavn; fr. E. M. E. Nielsen, Ringsted; fr. E. B. Andersen, Rungsted Kyst; fr. L. K. Skov, Holstebro; fr. M. E. H. Petersen, K benhavn; F. Nielsen, K benhavn; fr. G. Mark, Sor ; J. S. Jensen, K benhavn.





**Kursus for kontorassistenter, Århus, hold 1, 1978.**

*Forreste række fra venstre:* Ingelise Gammelgaard, Randers; Elly Winther Madsen, Varde; Bodil Haahr Taankvist, Hammel; Jonna Prip Mortensen, Århus; Else Catrine Weber, Vojens; Karen Larsen, Åbybro.

*Midterste række fra venstre:* Annegrete Vestergaard Andersen, Brønderslev; Nina Gitte Mortensen, Thisted; Birgit Lillian Agertoft, Kolding; Hanne Knudsen, Esbjerg; Pia Ingemann Kristensen, Silkeborg; Zita Amtoft Nielsen, Års; Bente Thinnesen, Esbjerg.

*Bagste række fra venstre:* Jette Jønsson Granat, Nørresundby; Merete Louise Abildgaard Larsen, Dronninglund; Tove Mortensen, Lemvig; Jonna Nielsen, Ålborg; Hanne Fjeldbo, Odder; Nina Friis Fischer, Viborg.



**Kursus for kontorassistenter, 12. september - 7. november 1978.**

*Forreste række fra venstre:* Susanne Thomsen, Kolding; Bodil M. Wraa, Randers; Else-Marie Nielsen, Viborg; Karen M. Nielsen, Ålborg; Inge K. Kristiansen, Vejle; Anette S. Larsen, Odense.

*Midterste række fra venstre:* Bente Simonsen, Skanderborg; Grete E. Mikkelsen, Randers; Jette V. Iversen, Abenárá; Jonna Mikkelsen, Ålborg; Susanne Kringelum, Vejle; Birthe Clausen, Skive; Jane Christensen, Frederikshavn.

*Bagste række fra venstre:* Grete B. Nielsen, Hjørring; Lillian K. Jensen, Horsens; Birthe O. Jensen, Thisted; Randi Hansen, Haderslev; Steffen B. Anbo, Århus.

# Sådan bor Dansk Post- og Telegrafforening

Sidste år bragte *Arbogen* et billede af DPTF's nye hus — Grundtvigsvej 25, 1864 København V, der blev taget i brug og indviet i slutningen af maj måned 1978.

I nedenstående »røntgenfotografi« af DPTF's lokaliteter lader vi læserne kigge indenfor i foreningslokalerne for at se, hvor foreningens medarbejderstab har deres arbejdsplads i huset, og hvad der i hovedtræk foregår på pladserne.

Vi kommer ind i *stuen* gennem nydelige orstue- og hall-lokaler. Og så går vi rundt efter nummerskiltene i lokalerne:

**Winnie Jørgensen:**  
Contingentregnskab. Tilbagebetaling af konfliktfond. Kredstilsbud m. m.

**Elsie Kjær Jensen:**  
Registrering af medlemskartoteket m. m.

**Sylve Hermansen:**  
Sekretariatsleder, koordinerer arbejdet i sekretariatet m. m. Sekretær for forretningsudvalget og hovedbestyrelsen

**4. Jørgen Jensen:**  
Formand for oplysningsudvalget. Sekretær i DPTF's strukturudvalg

**5. Irene Petersen:**  
Tillidsmandsmøder, tillidsmandskurser og studiekredse m. m.

**6. Holger Bremer:**  
Strukturkonsulent

**7. Birgitte Munksgaard:**  
Fællessekretær i behandling af overordnede løn- og ansættelsesforhold. Protokolfører for forretningsudvalget og hovedbestyrelsen

**8. Køkkenen — Spiselokale**

1. sal — se næste side)

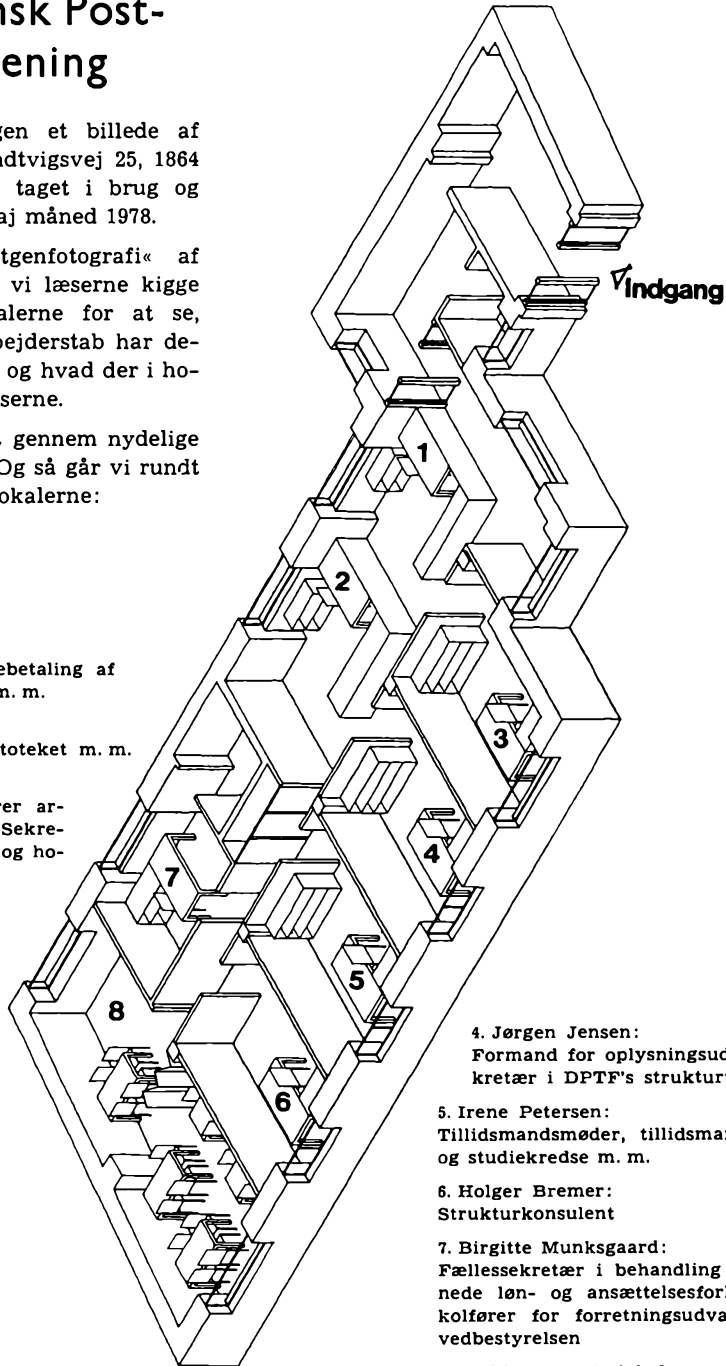

På 1.-salen er placeringen således:

1. Pia Hansen:  
Sekretær for formanden. Pasning af omstillingsbord. Registrering af tillidsmandskartoteket
2. Kirsten Thoby:  
Maskinstuen (mangfoldiggørelse og kopiering m. m.)
3. Henning Boe:  
Sekretær for teleudvalget. Behandling af telesager m. m.
4. Lissie Berg:  
Til- og afmelding af gruppelevsfor sikring. Sekretariatets kasseforretninger (diæter m. m.)

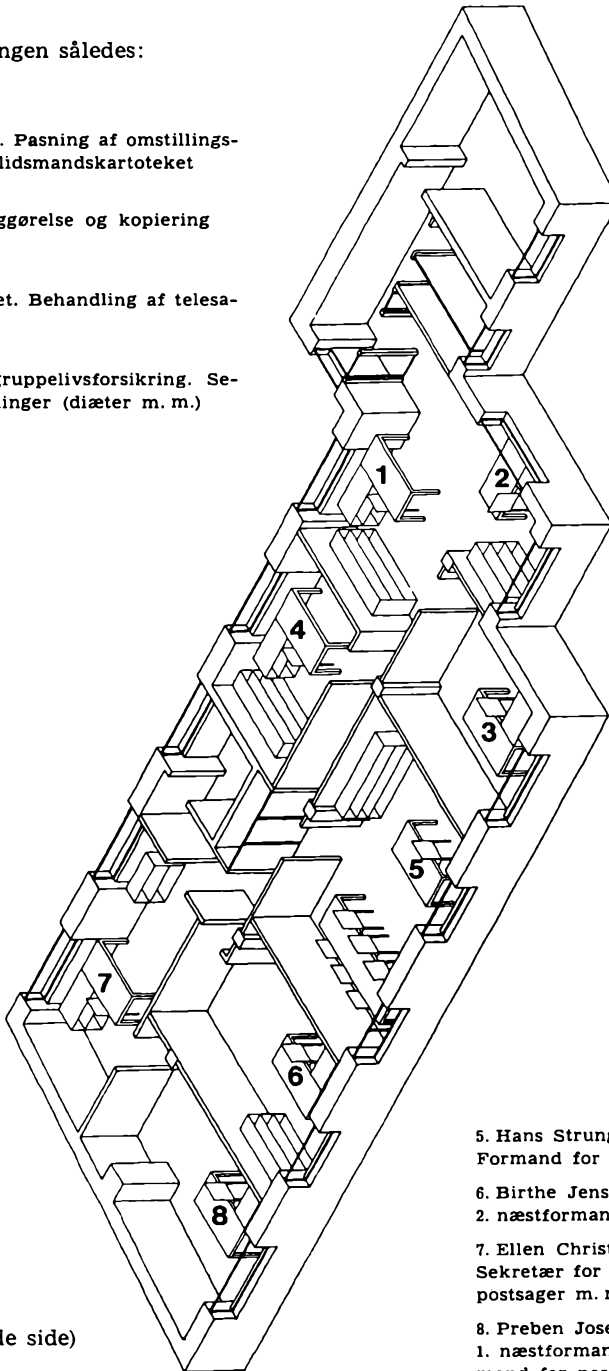

5. Hans Strunge:  
Formand for DPTF

6. Birthe Jensen:  
2. næstformand (formand for teleudvalget)

7. Ellen Christensen:  
Sekretær for postudvalget. Behandling af postsager m. m.

8. Preben Josephsen:  
1. næstformand (postnæstformand og formand for postudvalget)

(Stuen — se foregående side)

## Er du gruppelivsforsikret?

Ellers brug straks tilmeldingsblanketten, der er optrykt på næste side.

2400 medlemmer i DPTF er tilsluttet Dansk Post- og Telegraafforenings frivillige gruppelivsforsikring.

I øvrigt er mere end 1,5 million personer nu gruppelivsforsikret.

I DPTF's gruppelivsforsikring er det højeste beløb nu 127.000 kr., der kan udbetales.

Det koster kun 26 kr. pr. måned at være gruppelivsforsikret.

Yderligere INFORMATION kan du få ved henvendelse til din tillidsmand eller til Dansk Post- og Telegraafforenings sekretariat – telefon 01- 24 45 00 ekspeditionstid kl. 10 -15.



Administrationsaktieselskabet

**FORENEDE GRUPPELIV**

DPTF's gruppelivsordning administreres af Forenede Gruppeliv, Bredgade 30, – 1260 København K. – Telefon 01 - 11 25 45

DANSK POST- OG TELEGRAFFORENING  
 Grundtvigsvej 25  
 1864 København V

nr.	kreds
org. D P T F	

### ANMELDELSERBLANKET

til Dansk Post- og Telegraafforenings gruppelevsforikring

Efternavn og fornavn		person nr.
Privatadresse		
Tjenestested		Løngirokonto
Har De indenfor de sidste 3 år lidt af nogen alvorlig sygdom? Nej <input type="checkbox"/> Ja <input type="checkbox"/>	Hvilken? Hvornår? Hvor længe?	
Har De indenfor de sidste 3 år ligget på hospital, sanatorium eller anden helbredelsesanstalt? Nej <input type="checkbox"/> Ja <input type="checkbox"/>	Hvor? For hvad? Hvornår? Hvor længe?	
Har De nogensinde været syg eller sygemeldt i længere tid end 1 måned? Nej <input type="checkbox"/> Ja <input type="checkbox"/>	Hvilken lidelse? Hvornår? Hvor længe?	
Er De for tiden fuldstændig rask og arbejdsdygtig? Ja <input type="checkbox"/> Nej <input type="checkbox"/>	Anfør i benægtende fald sygdommen	

Ovennævnte, der er medlem af organisationen, ønsker herved optagelse i gruppeforsikringen på de betingelser, der er aftalt imellem

DANSK POST- OG TELEGRAFFORENING

og

Administrationselskabet FORENEDE GRUPPELIV

Jeg er klar over, at forsikringen kan nedsættes eller ophæves, såfremt svarene ikke er fuldt sandfærdige, eller fortløse har fundet sted, og samtykker i, at F.G. kan søge oplysninger hos de læger, lægelige institutioner og forsikringselskaber, som har eller vil få kendskab til min helbredstilstand, og at F.G. kan gøre disse bekendt med det til F.G. oplyste.

\_\_\_\_\_, den / 19 \_\_\_\_\_  
 Underskrift

Blanketten indsendes til: DANSK POST- OG TELEGRAFFORENING

Grundtvigsvej 25  
 1864 København V

# PERSONALET

I

POST- OG TELEGRAFVÆSENET

---

DEN 1. OKTOBER 1978





# INDHOLDSFORTEGNELSE:

	Side		Side
<b>I Personalet i lønramme 16-40 (ekskl. postvagtmestre), assistenter, medhjælpere, elever, tegnere og kontorassistenter samt visse grupper af overenskomst- og honorarlønnet personale.</b>		<b>Lønramme 20, 21 og 22</b> . . . . .	14'
Generaldirektoratet . . . . .	5	Lønramme 17 og 19 (ekskl. oass.) . . . . .	16'
Fælles hjælpefunktioner . . . . .	16	Teknisk personale m. v.:	
Distriktsmyndighederne . . . . .	20	Lønramme 37 . . . . .	16'
Tekniske virksomheder . . . . .	23	Lønramme 36 . . . . .	16'
Postgirokontoret . . . . .	32	Lønramme 34 og 35 . . . . .	16'
Jernbanepostkontorerne . . . . .	52	Lønramme 29, 30, 31 og 32 . . . . .	16'
Det københavnske postområde . . . . .	53	Lønramme 24, 25, 26 og 27 . . . . .	16'
Postkontorer i 1. distrikt . . . . .	78	Lønramme 20 og 22 . . . . .	16'
- i 2. - . . . . .	90	Lønramme 16, 17, 18 og 19 . . . . .	16'
- i 3. - . . . . .	100	Overenskomst- og honorarlønnet personale . . . . .	17'
- i 4. - . . . . .	110	Overassistenter (lønramme 17 og 19) . . . . .	17'
Telegrafkontorer . . . . .	118	Tegnere (lønramme 9 og 12) . . . . .	19'
Til uddannelse ved Post- og Telegrafskolen (klass. pers.) . . . . .	136	Assisterter (lønramme 9 og 11) . . . . .	19'
Værnepligtstjeneste (assistenter og medhjælpere) . . . . .	137	Medhjælpere (lønramme 2) . . . . .	20'
Afgivet til tjeneste ved postvæsenet på Færøerne . . . . .	137	Elever . . . . .	21'
Anciennitetslister for det i afdeling I opførte personale i lønramme 16-40 (ekskl. postvagtmestre og overkontorassistenter), medhjælpere, assistenter og tegnere samt lister over det i samme afdeling opførte overenskomst- og honorarlønnede personale:		<b>II Postbud- og landpostbudpersonalet samt teknisk personale i lr. 5—15 (ekskl. tegnere).</b>	
Generaldirektør . . . . .	138	Generaldirektoratet . . . . .	21'
Teledirektør, postdirektør og personaldirektør . . . . .	138	Fælles hjælpefunktioner . . . . .	21'
Faguddannet kontorpersonele af assistentlinjen:		Overpostmesterens kontor . . . . .	21'
Lønramme 37 . . . . .	138	Postgirokontoret . . . . .	21'
Lønramme 36 . . . . .	138	Jernbanepostkontorerne . . . . .	22'
Lønramme 34 . . . . .	139	Det københavnske postområde . . . . .	23'
Lønramme 31, 29 og 21 (ekspsekr./fuldmægtig) . . . . .	140	Postkontorer i 1. distrikt . . . . .	32'
Lønramme 29, 30, 31 og 32 . . . . .	141	- i 2. - . . . . .	36'
Lønramme 24, 25, 26, 27 og 28 . . . . .	143	- i 3. - . . . . .	40'
		- i 4. - . . . . .	44'
		Afgivet til tjeneste ved postvæsenet på Færøerne . . . . .	47'
		Telegrafkontorer . . . . .	48'
		Tekniske virksomheder . . . . .	48'

## FORKORTELSER:

adm.afd. . . . .	Telestyrelsens administrationsafdeling	oass. . . . .	overassistent
af. . . . .	aføser	oktr. . . . .	overkontrollør
ass. . . . .	assistent	p. . . . .	i pakkeomdelingen
blanketdep. . . . .	blanketdepotet	P. . . . .	indtrådt i postvæsenet
Bygningsstj. . . . .	Bygningsjenssten	pengeafd. . . . .	afdelingen for postvæsenets penge-tjenester
dir.skr. . . . .	direktionssekretariatet	pers.afd. . . . .	Telestyrelsens personaleafdeling
DPF . . . . .	Dansk Postforbund	perspol.kt. . . . .	personalepolitisk kontor
DPTF . . . . .	Dansk Post- og Telegrafforening	postbudfagp. . . . .	fagprøve for postbudpersonalet
e., ekspskt. . . . .	ekspeditionskontor	postv. . . . .	postvæsenet
f. . . . .	forstærkeruddannelse	P og T skolen . . . . .	Post- og Telegrafskolen
fagp. . . . .	fagprøve	p.pr. . . . .	på prøve
fagp.II . . . . .	fagprøvens 2. del	r . . . . .	radiouddannelse
F.M.2 . . . . .	fortjenstmedaljen i sølv	rf. . . . .	radio- og forstærkeruddannelse
gd. . . . .	generaldirektoratet	R. . . . .	ridder af Dannebrogordenen
indtr. . . . .	indtrædelsesdatoen for kontorassistentpersonalet, der er varigt ansat efter 1. oktober 1972	R <sup>1</sup> . . . . .	ridder af 1. grad af Dannebrogordenen
Ingd., Ingeniørdistr. . . . .	Ingeniørdistrikt	rev., revkt. . . . .	revisionskontoret
K . . . . .	kommandør af Dannebrogordenen	R.ing., Radioingeniørtj. . . . .	Radioingeniørtjenesten
K <sup>1</sup> . . . . .	kommandør af 1. grad af Dannebrogordenen	skr. . . . .	generaldirektoratets skrivestue
k. . . . .	i kontortjenesten	ST . . . . .	særligt tillæg
Kabel-, Kabelingeniørtj. . . . .	Kabelingeniørtjenesten	T. . . . .	indtrådt i telegrafvæsenet
kontorass. . . . .	kontorassistent	Telegraflaborat., Tellab., . . . . .	Telegraflaboratoriet
kontortj., ktj. . . . .	kontortjenesten	Telestyr. adm.afd. . . . .	Telestyrelsens administrationsafdeling
ltr. . . . .	kontrollør	Telestyr. pers.afd. . . . .	Telestyrelsens personaleafdeling
kundetj. . . . .	kundetjenesten	Telestyr. økonomiafd. . . . .	Telestyrelsens økonomiafdeling
lab. . . . .	Telegraflaboratoriet	tgrafv. . . . .	telegrafvæsenet
lr. . . . .	lønramme	tjf.u.l. . . . .	tjenestefrihed uden løn
LTPsekr. (post) . . . . .	Poststyrelsens langtidspanlægningssekretariat	t.k., tekn.kt. . . . .	teknisk kontor
LTPsekr. (tele) . . . . .	Telestyrelsens langtidspanlægningssekretariat	tif. . . . .	telefonvekslerbordet i generaldirektoratet
løn- og pens.kt. . . . .	løn- og pensionskontoret	Tp. . . . .	indtrådt i telegrafvæsenet og bestået prøven i postfagene
markedsafd. . . . .	Telestyrelsens markedsafdeling	u.f.nr. . . . .	uden for nummer
maskinass. . . . .	maskinassistent	Værk., P. og T.s Værksteder . . . . .	Post- og Telegrafvæsenets værksteder
mat., materieldep. . . . .	materieldepotet	økonomiafd. . . . .	Telestyrelsens økonomiafdeling
mund., munderingsdep. . . . .	munderingsdepotet	økonom., økonomikt. . . . .	økonomikontoret

I. Personalet i lønramme 16—40 (ekskl. postvagtneestre), assistenter, medhjælpere, elever, tegnere og kontorassistenter samt visse grupper af overenskomst- og honorarlønnet personale.

Anm.: for personale antaget som elev 1.8.72 og senere er bestået fagprøve 1 alene anført med årstallet herfor.



## Generaldirektoratet.

	Lønramme	Ancien-nitetsnr.		Lønramme	Ancien-nitetsnr.
<b>Generaldirektør.</b>					
Poul Hansen, R. ....	40		(langtidsplanlægningskomiteen) konsulent, postbudformand C. C. Gustafson (DPF) civilingeniør Peter Meyer (repræsentant for de overenskomstansattes organisationer)		
<b>Fællesledelsen.</b>					
<b>Direktionen.</b>					
generaldirektør Poul Hansen			<b>Den midlertidige samordningskomité</b> <b>vedr. post- og telegrafvæsenets uddannelser.</b>		
postdirektør B. M. Andersen			personaledirektør Arne Nielsen (formand)		
teledirektør I. Lønberg			chef for postvæsenets pengetjenester		
personaledirektør A. Nielsen			Helge Myrvg		
<b>Direktionskomiteen.</b>			postchef Lejf Nielsen		
generaldirektør Poul Hansen			personalechef M. T. Hansen		
postdirektør B. M. Andersen			teknisk chef I. Hyldstrup Larsen		
teledirektør I. Lønberg			markedschef J. F. Pedersen		
personaledirektør Arne Nielsen			personalechef H. P. Lyngse		
foreningsformand, kontrollør Hans Strunge (DPTF)			1. næstformand, kontrollør Preben Josephsen (DPTF)		
forbundsformand, postvagtimester Aage Andersen (DPF)			forbundssekretær, postvagtimester S. K. Jensen (DPF)		
landsklubformand, ekstrabud Aage Hansen (repræsentant for de overenskomstansattes organisationer)			ingeniør Sten Sjøholm (repræsentant for de overenskomstansattes organisationer)		
<b>Forfremmelsesrådet.</b>			<b>Økonomikomiteen.</b>		
generaldirektør Poul Hansen			generaldirektør Poul Hansen		
postdirektør B. M. Andersen			postdirektør B. M. Andersen		
teledirektør I. Lønberg			teledirektør I. Lønberg		
personaledirektør Arne Nielsen			personaledirektør Arne Nielsen		
kontorchef J. Fuglsang			postchef Lejf Nielsen		
kontorchef R. B. Fixen			chef for postvæsenets pengetjenester		
overpostmester T. W. Madsen			Helge Myrvg		
overtelegrafinspektør P. F. Eriksen			kontorchef J. Fuglsang		
overpostinspektør T. F. Larsen			markedschef J. F. Pedersen		
overpostinspektør E. J. Vintersborg			teknisk chef I. Hyldstrup Larsen		
overpostinspektør F. C. Arpe			foreningsformand, kontrollør Hans Strunge (DPTF)		
overpostinspektør J. G. Søndergaard			forbundsformand, postvagtimester Aage Andersen (DPF)		
foreningsformand, kontrollør Hans Strunge (DPTF)			kontorfunktionær Kirsten Bache (repræsentant for de overenskomstansattes organisationer)		
forbundsformand, postvagtimester Aage Andersen (DPF)			<b>Direktionssekretariatet.</b>		
<b>Langtidsplanlægningskomiteen.</b>			kontrollør P. Juliussen . . . . .	21	553
postinspektør N. F. Bodholdt			overassistent F. V. Rasch . . . . .	19	594
chef for postvæsenets pengetjenester			— H. J. Bøjden . . . . .	17	595
Helge Myrvg			Overenskomstansatte m. v.:		
postchef Lejf Nielsen			fuldmægtig, cand.merc. P. P. Thomsen		
sekretariatschef H. E. Madsen			<b>Kundebladet.</b>		
teknisk chef I. Hyldstrup Larsen			kontrollør K. N. Pedersen . . . . .	21	576
markedschef J. F. Pedersen			<b>Pressetjenesten.</b>		
kontorchef J. Fuglsang			G. Hammerby (overenskomstansat), (pressechef)		
foreningsformand, kontrollør H. S. Bremer (DPTF)					

	Lønramme	Ancien-nitetsnr.
--	----------	------------------

### Dansk post- og telegrafmuseum.

personalechef M. T. Hansen, formand  
pens. overingeniør K. L. Larsen  
overpostmester T. W. Madsen  
pens. afdelingsingeniør G. E. R. Bramslev  
postmester H. M. Jensen  
ingeniør W. M. Jensen  
postmester V. B. Andreasen  
materialforvalter A. V. Hansen  
kontrollør Lis Birkedal  
telegrafmester A. M. Nielsen  
kontorassistent Connie Larsen

### Poststyrelsen.

postdirektør, cand.jur. B. M. Andersen, R<sup>1</sup> . . . . . 39

### Postens planlægningsnævn.

postdirektør B. M. Andersen  
postchef Lejf Nielsen  
chef for postvæsenets pengetjenester  
Helge Myrvig  
personalechef M. T. Hansen  
kontorchef E. Villumsen  
overpostmester T. W. Madsen  
overpostinspektør F. C. Arpe  
postinspektør N. F. Bodholdt  
1. næstformand, kontrollør P. H. Josephsen  
(DPTF)  
næstformand, postbudformand K. J. Overgaard  
(DPF)  
ingeniør H. Gärtner (repræsentant for de overenskomstansattes organisationer)

### Langtidsplanlægningssekretariatet.

postinspektør N. F. Bodholdt . . . . .	30	87
overkontrollør H. A. Hansen . . . . .	24	183
kontrollør T. S. Olsen . . . . .	22	503
— S. J. S. Andersen . . . . .	20	520
— S. Sørensen . . . . .	20	521
overassistent E. Thomassen . . . . .	17	389
— P. C. Poulsen . . . . .	17	468
— K. B. Pedersen . . . . .	17	469
— J. B. Petersen . . . . .	17	622
— fr. E. Kristensen . . . . .	17	625
assistent C. F. Jensen . . . . .	11	349
— J. J. Balle . . . . .	11	513
— T. B. Jørgensen . . . . .	11	725

### Overenskomstansatte m. v.:

civilingeniør, cand.polyt. V. Jensen  
akademiingeniør J. J. Petersen

### Den midlertidige uddannelseskomité vedr. postsidens uddannelser.

personalechef M. T. Hansen (formand)  
chef for postvæsenets pengetjenester  
Helge Myrvig  
postchef Lejf Nielsen  
overpostmester T. W. Madsen  
kredsformand, kontorassistent af 1. grad  
fr. A. V. Jensen (DPTF)  
forbundssekretær, postvagtmester S. K. Jensen  
(DPF)  
ekstrabud Frands Winther Christensen (repræsentant for de overenskomstansattes organisationer)

### Postafdelingen.

kontorchef L. Nielsen, R (postchef) . . . . . 36 19

### 3. ekspeditionskontor.

postinspektør E. L. Møller . . . . .	34	44
— B. W. Nordbo . . . . .	29	32
— A. B. Lessmann . . . . .	29	89
overkontrollør fr. A. Mortensen . . . . .	25	78
— B. Bang-Sørensen . . . . .	25	103
— D. C. Olsen . . . . .	24	139
kontrollør N. C. Terp . . . . .	21	344
— N. M. Elming . . . . .	20	443
— G. T. Christensen . . . . .	21	502
— L. Birkedal . . . . .	22	512
— fr. A. G. Ø. Poulsen . . . . .	21	564
overassistent N. L. Holm . . . . .	17	29
— fr. J. Hedegaard (⅔ tj.) . . . . .	17	180
— P. K. Nielsen . . . . .	17	251
— fr. H. B. Jensen . . . . .	17	312
— fr. T. W. Andersen (⅔ tj.) . . . . .	17	420
— fr. J. L. Wiedemann (⅔ tj.) . . . . .	17	427
— J. P. R. Christensen . . . . .	17	460
— P. H. Larsen . . . . .	17	541
— H. J. Nielsen . . . . .	17	597
assistent E. A. Jensen . . . . .	9	238
— F. Jensen . . . . .	9	362
— B. K. Thoning . . . . .	9	389
— fr. J. I. Laustsen . . . . .	9	408
— fr. I. M. W. Nielsen . . . . .	9	454

### 5. ekspeditionskontor.

kontorchef R. B. Fixen . . . . .	36	17
postinspektør N. P. Kjøller . . . . .	30	27
overkontrollør F. Sørensen . . . . .	27	106
kontrollør E. L. Skaaning . . . . .	20	3
— E. P. Møller . . . . .	21	275
— J. R. Christensen . . . . .	22	358
— B. Junker . . . . .	20	491

	Lønramme	Ancien-nitetsnr.		Lønramme	Ancien-nitetsnr.
<i>(5. ekspeditionskontor)</i>			<i>(1. ekspeditionskontor)</i>		
overassistent F. J. Andersen.....	17	254	Det administrative beredskab på postsiden:		
— I. L. Larsen.....	17.	465	overkontrollør C. Holm.....	25	172
— fr. B. Plougstrup.....	17	479	— S. E. Rasmussen.....	25	208
— fr. R. Bjørnskov.....	17	542	kontrollør fr. G. D. Møller.....	25	519
assistent fr. T. K. Nielsen.....	9	184	overassistent.....		
— fr. H. Semak.....	9	414	assistent.....		
<b>Afdelingen for postvæsenets pengetjenester.</b>			Den centrale vedligeholdelsesfunktion vedr. brevomdelingstjenesten:		
kontorchef H. A. E. Myrvig, R (chef for postvæsenets pengetjenester).....	36	14	kontrollør J. H. Geil.....	21	539
inspektør J. E. J. Herdal.....	34	46			
postinspektør B. R. Nielsen.....	29	101	2. ekspeditionskontor.		
kontrollør fr. K. Madsen.....	21	422	postinspektør E. N. Nielsen.....	30	88
— fr. E. L. Rasmussen.....	22	514	kontrollør B. K. Laursen.....	22	339
overassistent K. M. Andersen.....	17	338	— F. Christensen.....	22	351
— E. R. Jensen.....	17	461	— fr. H. L. S. Poulsen.....	21	369
— H. Kaltoft.....	17	573	overassistent J. Jensen.....	17	209
assistent W. Holt.....	9	111	— fr. E. S. Christensen.....	17	401
— fr. S. V. Christensen (¾ tj.).....	9	159	— N. C. Rasmussen.....	17	415
— N. A. Jensen.....	9	272	— fr. M. M. Schlegel.....	17	440
— fr. B. Y. Ahrensberg.....	9	406	— fr. K. Olsen.....	17	451
— fr. G. F. Nielsen.....	9	592	— L. H. S. Kristensen.....	17	562
— C. P. Christiansen.....	9	623	— K. J. H. Westh.....	17	565
			assistent fr. A. Aavild.....	9	214
			— F. Rasmussen.....	9	442
			— fr. A. Jensen.....	9	588
<b>Administrations- og personaleafdelingen.</b>			Dansk post- og telegrafmuseum:		
kontorchef M. T. Hansen, R (personalechef)...	36	20	telegrafmester A. M. Nielsen.....	20	31
Komiteen for vedligeholdelsesfunktionen vedr. brevomdelingstjenesten. personalechef M. T. Hansen (formand) overpostinspektør T. F. Larsen konsulent, overpostbud H. Jørgensen (DPF) næstformand, postbudformand K. J. Overgaard (DPF)					
1. ekspeditionskontor.			Økonomikontoret.		
postinspektør H. H. Christensen.....	34	45	kontorchef V. V. Frederiksen, R <sup>1</sup> .....	36	4
— F. V. Larsen.....	29	102	postinspektør O. N. Nielsen.....	30	59
overkontrollør H. H. Christensen.....	25	187	overkontrollør fr. I. J. Andersen (¾ tj.).....	25	138
kontrollør K. Johannesen.....	22	383	— P. I. H. Bull.....	24	178
— E. E. Hansen.....	20	451	kontrollør N. L. Nielsen.....	21	429
— P. Nissov.....	21	546	— P. Jensen.....	20	432
— K. H. Andreasen.....	21	565	— F. B. Laursen.....	21	486
overassistent fr. E. Pedersen.....	17	473	— F. Iversen.....	22	515
— B. J. Lundgaard.....	17	598	overassistent fr. H. Callesen.....	17	435
assistent fr. J. Rasmussen.....	9	363	— fr. I. L. K. Andresen.....	17	499
— fr. L. Jakobsen.....	9	402	assistent fr. A. L. Nielsen (¾ tj.).....	9	101
— fr. C. G. Nielsen.....	9	450	— E. V. Andersen.....	9	132
— fr. M. Sørensen.....	9	527	— fr. M. K. Pedersen.....	9	308
— P. Kjærholt.....	9	642	— fr. A. B. Toudal.....	9	552
— H. B. Nielsen.....	9	713	Generaldirektoratets kassererforretninger:		
			kontrollør E. B. T. Soltau.....	21	244
			Overenskomstansatte m. v.:		
			fuldmægtig, cand.oecon. N. J. Ebbensgaard		
			fuldmægtig, cand.oecon. B. Kops		



	Lønramme	Ancien-nitets-nr.
<b>Postrevisionen.</b>		
postinspektør M. V. Kjærsgaard.....	30	41
overkontrollør L. E. Hansen.....	25	108
kontrollør S. A. Lindholt.....	21	202
— F. K. Kristensen.....	21	511
overassistent fr. J. H. Lundgaard (½ tj.).....	17	85
— fr. Y. L. Hansen (⅔ tj.).....	17	166
— fr. Y. M. Kruse (½ tj.).....	17	169
— fr. B. Jensen (½ tj.).....	17	236
— fr. J. B. Vestergaard (½ tj.).....	17	287
— fr. A. M. Pedersen (⅔ tj.).....	17	290
— fr. A. E. Kallehauge.....	17	306
assistent fr. L. Bruun.....	9	20
— fr. M. Jensen.....	9	156
— fr. B. H. Jakobsen.....	9	305
— fr. E. H. Dahl.....	9	319
— F. Lübcke.....	9	569

### Materiel og postteknik.

3. teknisk kontor.		
kontorchef, cand.jur. E. Villumsen, R <sup>1</sup> .....	36	2
afdelingsarkitekt A. G. Berthelsen.....	34	4
telegrafingeniør J. Hougaard.....	35	8
ekspeditionssekretær, cand.jur. A. V. Sørensen .	31	1
fuldmægtig, cand.jur. fr. I. M. Jensen.....	29	2
postinspektør.....	29	
overkontrollør S. H. Nissen.....	24	169
kontrollør I. Møller.....	21	273
— J. C. Sparre.....	20	543
overassistent C. Ø. Jensen.....	17	148
— fr. H. Lemming.....	17	534
— fr. N. Rasmussen (⅔ tj.).....	17	545
— F. I. Pedersen.....	17	564
tegner I. G. Knudsen.....	9	20
— fr. L. E. Mortensen.....	9	34
— F. Pedersen.....	9	36
— J. K. Bech.....	9	41
— O. F. Kieler.....	9	47
— fr. S. L. Pedersen.....	9	504
assistent S. Ott.....	9	521

### Blanketdepotet:

blanketforvalter A. E. Rasmussen.....	26	1
assistent S. A. S. Christensen.....	9	239
— F. I. Nygaard.....	9	429

### Materieldepotet:

materielforvalter A. V. Hansen.....	29	46
kontrollør N. Christensen.....	21	23

### Munderingsdepotet:

munderingsforvalter P. J. Paaske.....	24	121
---------------------------------------	----	-----

### (3. teknisk kontor)

Overenskomstansatte m.v.:		
fuldmægtig, cand.jur. K. Haahr		
ingeniør H. J. H. A. Langenholt		
— P. Skjerk		
— O. Holm		
— K. A. Sloth		
— B. Rasmussen		
— P. Aabo		

### Telestyrelsen.

teledirektør, cand.polyt. I. Lønberg (overens- komstansat).....		
--	--	--

### Langtidsplanlægningssekretariatet.

kontrollør P. M. Nielsen.....	21	343
— S. E. Rævdal.....	21	421
— fr. A. M. Majgaard.....	21	488
overassistent J. D. Ørnsnæs.....	19	134
— G. Andersen (⅔ tj.).....	19	229

### Overenskomstansatte m.v.:

civilingeniør, cand. polyt. A. Waldorff		
—, cand. polyt. H. B. Pedersen		

### Den midlertidige uddannelseskomité vedr. telesidens uddannelser.

teknisk chef I. Hylstrup Larsen (formand)		
markedschef J. F. Pedersen		
personalechef H. P. Lyngse		
kredsformand, kontorassistent af 2. grad		
B. S. Larsen (DPTF)		
mekaniker A. Sørensen (DPF)		
civilingeniør H. M. Knudsen (repræsentant for de overenskomstansattes organisationer)		

### Markedsafdelingen.

telegrafinspektør J. F. Pedersen (markedschef) ..	34	27
---	----	----

### 4. ekspeditionskontor.

kontorchef H. Pedersen.....	36	13
telegrafinspektør A. H. Lindblad.....	29	28
— K. C. Thielsen.....	30	37
overkontrollør A. Larsen.....	25	64
— O. Thorndal.....	27	104
— J. Filskov.....	24	133
— C. Jensby.....	24	142
— W. D. Hansen.....	24	204
kontrollør J. H. Ladegaard.....	21	138
— fr. L. K. Nielsen.....	21	196
— B. E. Würtz.....	22	208
— M. P. Mortensen.....	21	264
— E. Hansen.....	21	269

	Lønramme	Ancien-nitetsnr.		Lønramme	Ancien-nitetsnr.
<i>(4. ekspeditionskontor)</i>			2. teknisk kontor.		
kontrollør P. L. Storm.....	21	323	telegrafinspektør G. Frank.....	30	29
— fr. G. J. Jensen.....	21	335	— A. S. Andersen.....	29	84
— E. L. Roed.....	21	371	— B. Højer.....	29	98
— J. Christensen.....	21	473	— J. Jensen.....	29	99
— A. Jørgensen.....	21	531	overkontrollør E. K. Hansen.....	24	174
overassistent B. Pedersen.....	19	82	kontrollør B. W. Jakobsen.....	21	235
— fr. B. C. V. Rønne.....	19	153	— M. Christiansen.....	21	242
— V. D. Jensen.....	19	167	— H. Brøndsholm.....	21	263
— O. A. Pedersen.....	19	174	— K. O. Larsen.....	21	272
— fr. A. M. H. Kruse.....	17	188	— J. Nielsen (½ tj.).....	21	417
— fr. L. R. Hansen (⅔ tj.).....	19	189	overassistent fr. I. Christensen (⅓ tj.).....	19	177
— fr. E. K. Jørgensen.....	17	283	— S. K. Hansen (⅔ tj.).....	19	219
— fr. L. N. Karlsbjerg (⅔ tj.).....	19	315	— F. D. B. Madsen.....	19	230
— B. B. Bliksby.....	19	335	— fr. J. K. Hansen (⅔ tj.).....	19	372
— fr. A. G. K. Nielsen (½ tj.).....	19	504	— M. J. Albrtsen.....	19	381
— P. K. Johnsen.....	19	507	— J. H. Hansen.....	19	445
— fr. P. Andersen.....	19	604	— P. Madsen.....	19	446
assistent fr. H. H. Jensen (½ tj.).....	11	125	— fr. E. K. Skytt (⅔ tj.).....	19	607
— fr. G. L. Jensen (½ tj.).....	11	176	— B. Christensen.....	19	618
— P. A. Larsen.....	11	190	tegner fr. I. Wortmann.....	12	2
— fr. B. H. H. Christiansen.....	11	297	assistent E. Semak.....	11	226
— fr. S. K. Nielsen.....	11	409	— I. Bock.....	11	247
			— A. I. Johler.....	11	257
			— fr. M. S. Petersen.....	11	258
			— I. N. Nissov-Johannsen.....	11	296
			— J. J. Nyhus.....	11	446
<b>Teknisk afdeling.</b>			Overenskomstansatte m. v.:		
overingeniør, cand.polyt. I. H. Larsen, R <sup>1</sup> (tek-nisk chef).....	37	5	civilingeniør, cand.polyt. N. J. Vinkel		
			—, cand.polyt. P. Sterndorff		
			—, cand.polyt. A. H. Kvist		
			—, cand.polyt. H. B. Nielsen		
			—, cand.polyt. H. M. Svendsen		
			—, cand.polyt. J. R. Rasmussen		
			akademiingeniør H. J. Pedersen		
			<b>Økonomiafdelingen.</b>		
			telegrafinspektør H. P. Hansen (økonomichef) .	29	43
			overkontrollør K. P. Jensen.....	24	141
			overassistent fr. G. H. Nielsen (½ tj.).....	19	439
			assistent G. Mathiasen.....	9	197
			Overenskomstansatte m. v.:		
			fuldmægtig, cand.polit. O. Kirkebæk		
			<b>Personaleafdelingen.</b>		
Overenskomstansatte m. v.:			telegrafinspektør H. P. Lyngse (personalechef) .	30	47
civilingeniør, cand.polyt. H. J. Bengaard			kontrollør P. Nørgaard.....	21	407
—, cand.polyt. H. O. Hansen			— A. K. Højbjerg.....	21	465
—, cand.polyt. E. W. Heckscher			overassistent L. L. Kristensen.....	17	407
—, cand.polyt. B. Wedervang			assistent K. L. Kristensen.....	9	188
—, cand.polyt. S. Nielsen			— B. K. Sørensen.....	9	202
—, cand.polyt. L. A. Olesen			— fr. G. S. Jensen.....	9	496
akademiingeniør T. Hammer					

	Løn- ram- me	Ancien- nitets- nr.		Løn- ram- me	Ancien- nitets- nr.
<b>Administrationsafdelingen.</b>			<i>(løn- og pensionskontoret)</i>		
telegrafinspektør P. E. B. Laursen (administrationschef) . . . . .	29	65	overassistent fr. D. M. Laugesen (½ tj.) . . . . .	17	238
kontrollør N. H. Jensen . . . . .	21	541	— B. Wind . . . . .	17	437
— J. Jensby . . . . .	21	545	— fr. B. Jensen . . . . .	17	620
overassistent E. Nielsen . . . . .	19	298	assistent fr. U. Christensen (½ tj.) . . . . .	9	152
— S. F. Jensen . . . . .	19	444	— fr. I. L. Sørensen . . . . .	9	161
assistent J. E. R. Pedersen . . . . .	9	164	— fr. A. L. Simonsen . . . . .	9	250
— K. E. Nielsen . . . . .	9	566	samarbejdskonsulent: postbudformand H. J. Hansen . . . . .	11	
<b>Telerevisionen.</b>			<b>Løn- og pensionskontoret.</b>		
overkontrollør K. T. Mortensen . . . . .	25	51	kontorchef H. H. Christensen, R. . . . .	36	3
kontrollør P. H. Jakobsen . . . . .	21	319	postinspektør N. K. Sørensen . . . . .	30	42
overassistent fr. R. L. Damborg (½ tj.) . . . . .	17	579	overkontrollør G. Andersen . . . . .	25	195
— fr. A. M. M. Larsen (½ tj.) . . . . .	19	581	kontrollør T. Schmidt-Jensen . . . . .	21	398
assistent fr. M. A. Johnsen (⅔ tj.) . . . . .	9	89	— fr. I. B. Hakonsen . . . . .	21	399
<b>Personaletjenesten.</b>			— E. Elberg . . . . .	21	424
personaledirektør A. Nielsen, R. . . . .	39		overassistent fr. M. Fuglsig . . . . .	17	243
<b>Personalepolitisk kontor.</b>			— fr. A. M. Gersborg-Hansen (⅔ tj.) . . . . .	17	317
kontorchef J. Fuglsang, R. . . . .	36	15	— fr. B. L. Hansen . . . . .	17	416
fuldmægtig, cand.jur. G. J. Eriksen . . . . .	21	3	— S. T. Jensen . . . . .	17	528
			assistent fr. M. H. Nielsen (⅔ tj.) . . . . .	9	65

## Kontorassistentpersonale i generaldirektoratet.

	Kontor	Født	Kontorist eller indtr.	Kontor- assistent II	Kontor- assistent I	Over- kontor- assistent	Lønramme	Anmærkninger
<b>Fællesledelsen</b>								
fr. I. A. Drewsen.....	dir.sekr.	28.6.45	.....	1.10.68	1.10.72	1.2.78	18	} ktass. I 1.10.71-30.9.75, } tjf.u.l. 1.11.77- } tjf.u.l. 1.4.72-31.3.73, } ude af post- og telegrafv. } 1.4.-30.9.73, tjf.u.l. 1.9.78
fr. D. Jensen.....	dir.sekr.	4.5.50	.....	1.6.71	1.1.77	.....	7	
fr. G. Faisst.....	dir.sekr.	26.6.48	.....	1.8.71	1.2.75	.....	7	
fr. B. G. Christensen.....	dir.sekr.	26.8.51	.....	1.4.72	1.8.78	.....	7	
fr. A. Nielsen.....	dir.sekr.	22.1.45	1.2.73	1.2.75			3	
<b>Poststyrelsen</b>								
fr. I. H. Boye.....	3.e.	1.8.16	1.8.40	1.10.46	1.4.49	1.4.64	17	
fr. I. L. Wiuff.....	rev.	18.8.13	1.9.37	1.4.46	1.4.53	1.9.64	17	
translatør fr. B. M. Sørensen...	3.e.	15.7.23	1.6.49	1.10.55	1.4.58	1.4.66	17	u.f.nr. 1.11.63-31.7.64
fr. E. Høgh.....	2.e.	7.4.19	1.5.43	1.4.47	1.8.54	1.9.68	17	
fr. A. M. Barslund.....	5.e.	29.9.28	1.10.49	1.4.57	1.4.61	1.4.69	17	
fr. E. H. Hansen.....	5.e.	11.1.29	1.2.50	1.4.58	1.4.61	1.4.69	17	
fr. L. K. Hansen.....	2.e.	5.12.29	1.4.52	1.4.58	1.4.62	1.5.70	17	
fr. C. E. Madsen (½ tj.).....	1.e.	4.1.43	.....	1.10.66	1.2.70	1.6.70	18	tjf.u.l. 1.9.77-
fr. A. Månsson.....	1.e.	25.11.45	.....	1.8.67	1.3.71	1.7.76	17	
fr. A. K. Lassen.....	skr.	1.1.33	1.1.54	1.4.58	1.7.62	1.10.76	18	
fr. L. G. Dahl (½ tj.).....	mat.	23.5.26	1.7.47	1.4.53	1.4.61		9	
fr. L. Hansen.....	skr.	7.5.28	1.6.49	1.10.57	1.4.61		12	
fr. E. M. H. Jensen.....	tlf.	5.10.25	1.11.46	1.4.54	1.4.62		12	
fr. J. Andresen.....	økonom.	10.1.30	1.11.52	1.4.58	1.4.62		12	
fr. E. J. E. Nielsen.....	3.e.	10.6.33	1.5.55	1.4.58	1.4.63		9	
fr. J. Grønnemose.....	3.t.k.	3.1.34	1.6.56	1.4.58	1.4.63		9	
fr. B. H. Christensen.....	5.e.	12.12.35	1.1.57	1.4.58	1.4.63		9	
fr. K. R. Sørensen.....	1.e.	25.10.33	1.3.57	1.4.58	1.4.63		12	
fr. E. E. Therkelsen (⅓ tj.).....	3.e.	15.8.24	1.4.46	1.7.52	1.9.60		7	tjf.u.l. 1.5.69-30.4.72
fr. L. Lindhard.....	mat.	30.4.39	.....	1.5.60	1.4.64		9	
fr. B. I. Barndorff (⅓ tj.).....	rev.	5.8.40	.....	1.9.61	1.4.66		12	
fr. K. A. Nielsen (⅓ tj.).....	rev.	9.10.41	.....	1.11.62	1.5.67		12	
fr. B. A. P. Pedersen.....	2.e.	4.12.41	.....	1.1.63	1.5.67		9	
fr. K. S. Djerving (⅓ tj.).....	rev.	25.7.42	.....	1.12.63	1.8.68		9	
fr. L. Sørensen.....	2.e.	17.8.42	.....	1.2.64	1.8.68		9	
fr. I. J. O. Linke.....	rev.	8.11.43	.....	1.12.64	1.1.69		9	
fr. Y. M. Missel.....	skr.	2.9.42	.....	1.1.65	1.4.69		7	
fr. J. Müller.....	skr.	14.5.44	.....	1.8.65	1.4.69		7	
fr. J. B. Mostgaard (⅓ tj.)økonom.		2.12.44	.....	1.1.66	1.4.69		9	
fr. L. K. Wimmer (⅓ tj.).....	rev.	23.4.45	.....	1.5.66	1.9.70		7	} pb. 1.4.59-31.3.64, } håndv. 1.4.64-28.2.71
H. Skjelmoser.....	mund.	4.8.34	.....	.....	1.3.71		7	
fr. L. R. Hansen.....	skr.	12.9.46	.....	1.10.67	1.4.71		7	
fr. B. I. Clausen.....	2.e.	28.8.46	.....	1.9.67	1.6.71		7	
fr. A. M. Michelsen.....	3.e.	18.8.18	.....	.....	1.4.72		9	
fr. K. M. Svendsen.....	rev.	9.2.26	.....	.....	1.4.72		7	
fr. G. S. Andersen.....	3.e.	12.11.30	.....	.....	1.4.72		12	
fr. S. Boisen.....	3.t.k.	31.10.31	.....	.....	1.4.72		12	
fr. B. Nødgaard.....	3.t.k.	27.9.33	.....	.....	1.4.72		9	
fr. B. I. Sørensen.....	1.e.	10.3.37	.....	.....	1.4.72		9	
fr. G. Karlsen.....	rev.	18.2.39	.....	.....	1.4.72		9	
fr. A. H. N. Hansen.....	3.t.k.	23.5.46	.....	1.6.67	1.3.73		9	
fr. A. V. Hemmingsen (⅓ tj.).....	LTP-sekr.	6.8.46	.....	1.12.69	1.4.73		7	

	Kontor	Født	Kontorist eller indtr.	Kontor- assistent II	Kontor- assistent I	Over- kontor- assistent	Lønramme	Anmærkninger
<i>(kontorassistentpersonale i poststyrelsen)</i>								
fr. K. Rasmussen	2.e.	29.1.47	.....	1.10.70	1.4.73		7	tjf.u.l. 1.8.-31.10.71 fude af post- og telegrafv. { 1.7.53-31.5.72
fr. J. Würtz	1.e.	18.3.30	1.4.51	1.6.72	1.8.74		9	
fr. M. Carstensen	rev.	10.4.49	.....	1.1.71	1.8.74		7	
fr. J. M. Petersen	mat.	17.7.47	.....	1.5.72	1.10.74		9	
fr. M. Poulsen	2.e.	30.5.48	.....	1.5.71	1.4.75		7	
fr. G. M. Birkhus (½ tj.)	økonom.	21.7.49	.....	1.3.72	1.6.76		7	
fr. A. Andersen (½ tj.)	3.t.k.	18.2.51	.....	1.6.72	1.7.76		7	
fr. V. Jensen (½ tj.)	økonom.	19.5.47	.....	1.1.69	1.10.76		7	
fr. D. M. Jensen	3.t.k.	7.2.27	.....	1.4.72	1.10.76		7	
fr. L. S. Bliksby	økonom.	18.5.56	1.8.72	1.6.76	1.1.77		7	
fr. A. S. Smed	mund.	1.6.49	.....	1.3.72	1.3.77		7	
fr. J. Sørensen (½ tj.)	3.t.k.	6.8.48	1.4.71	1.4.73	1.3.77		7	
fr. B. M. Schmidt	3.e.	13.4.54	18.3.74	1.4.76	1.6.77		9	
fr. I. H. Duhn	1.e.	26.1.53	16.3.71	1.4.73	1.7.77		7	
fr. C. Larsen	2.e.	26.2.47	.....	1.12.70	1.10.77		7	tjf.u.l. 1.6.74-31.3.75
fr. A. D. Petersen	skr.	25.10.49	.....	1.10.71	1.10.77		7	
fr. G. D. Hjørth (⅓ tj.)	rev.	14.8.51	1.2.71	1.2.73	1.10.77		7	
fr. S. G. Christensen	2.e.	24.6.48	16.3.71	1.5.73	1.10.77		7	
fr. L. H. E. Wennerberg (⅓ tj.)	rev.	7.5.47	.....	1.6.71	1.2.78		7	
fr. S. Jensen	1.e.	23.10.52	1.5.72	1.5.74	1.6.78		7	
fr. U. Ejlersen (⅓ tj.)	3.t.k.	20.9.45	.....	1.2.67			3	ktass.I 1.8.68-31.7.70, fude af post- og telegrafv. { 1.8.70-30.11.72, tjf.u.l. 28.9.74-27.3.75
fr. J. Olsen (½ tj.)	2.e.	12.6.43	.....	1.7.64			3	
fr. E. M. Navi (⅓ tj.)	skr.	19.4.48	.....	1.8.69			3	
fr. E. Erdal (⅓ tj.)	rev.	24.6.47	.....	1.4.71			3	
fr. I. Filborne	rev.	13.2.20	.....	1.4.72			3	
fr. M. A. Gram	rev.	28.7.26	.....	1.4.72			3	
fr. E. N. Maagesø	rev.	21.6.30	.....	1.4.72			3	
fr. L. M. Rasmussen	blank.	15.10.46	.....	1.5.72			3	
fr. M. H. Christiansen (⅓ tj.)	skr.	20.5.51	.....	1.4.72			3	tjf.u.l. 1.5.-5.8.73
fr. L. V. Gonzales y de Ara	skr.	30.10.51	.....	1.4.72			3	tjf.u.l. 17.5.-31.8.78
fr. B. Nielsen	3.t.k.	20.8.53	16.10.70	1.9.73			3	
fr. E. A. Sørensen	pengeafd.	2.5.50	1.12.70	1.12.72			3	tjf.u.l. 1.7.78-
fr. L. Glavas	tlf.	15.8.51	1.1.71	1.1.73			3	
fr. S. L. L. Fromseier	mat.	5.3.53	1.1.71	1.4.73			3	ktass.I 1.12.75-30.6.78
fr. L. M. Bidstrup	pengeafd.	26.12.52	18.1.71	1.2.73			3	
fr. M. U. Halling	3.e.	1.11.50	1.4.71	1.6.73			3	elevuddannelse
fr. L. Kylling	3.e.	30.4.52	1.5.71	1.5.73			3	
fr. I. Bertelsen	skr.	4.5.54	1.8.71	1.6.74			3	
fr. P. M. Hansen	1.e.	16.6.54	1.8.71	1.7.74			3	tjf.u.l. 1.6.78-
fr. L. M. H. Nielsen	3.t.k.	7.9.49	1.9.71	1.9.73			3	tjf.u.l. 1.3.78-
fr. A. Andersen	skr.	21.4.54	1.9.71	1.5.74			3	
fr. K. E. Arndt	skr.	6.6.47	16.9.71	1.11.73			3	
fr. S. S. Audun-Olsen	5.e.	27.12.52	1.12.71	1.12.73			3	tjf.u.l. 1.6.78-
fr. T. G. E. Henriksen (½ tj.)	tlf.	23.2.51	1.4.71	1.4.73			3	tjf.u.l. 25.2.-24.8.77
fr. C. A. Sbeinati	rev.	8.8.49	17.1.72	1.2.74			3	
fr. L. R. Stranddorf	skr.	18.6.48	1.8.70	1.1.73			3	{tjf.u.l. 1.8.76-31.7.77 fude af post- og telegrafv. { 1.8.77-28.2.78
fr. B. L. Nielsen	skr.	18.7.50	1.2.71	1.2.73			3	fude af post- og telegrafv. { 1.9.74-30.9.75
fr. L. S. Mader	rev.	13.8.50	1.4.72	1.4.74			3	
fr. K. M. Niazy	skr.	6.5.53	1.5.72	1.9.74			3	
fr. D. M. Pedersen	økonom.	18.9.52	15.5.72	1.6.74			3	

	Kontor	Født	Kontorist eller indtr.	Kontor- assistent II	Kontor- assistent I	Over- kontor- assistent	Lønramme	Anmærkninger
<i>(kontorassistentpersonale i poststyrelsen)</i>								
fr. E. E. Nielsen	5.e.	25.10.49	1.9.72	1.9.74			3	
fr. B. Christensen	økonom.	3.2.55	1.9.72	1.3.75			3	
fr. S. Jakobsen	økonom.	17.8.54	1.12.72	1.7.75			3	
fr. I. B. Lübcke	rev.	14.9.55	1.7.73	1.10.75			3	
fr. L. Krouel	rev.	3.2.56	1.8.73	1.3.76			3	
fr. B. L. Thorsen	rev.	21.12.46	19.11.73	1.12.75			3	
fr. B. T. Pedersen	pengeafd.	25.3.53	15.2.74	1.3.76			3	tjf.u.l. 15.8.78-
fr. I. B. Møller	skr.	3.5.53	1.3.74	1.3.76			3	
fr. K. Overgaard	rev.	8.3.56	1.5.74	1.5.76			3	tjf.u.l. 1.5.78-
fr. H. Pedersen	1.e.	30.10.52	1.7.74	1.9.76			3	
fr. L. Nielsen (⅓ tj.)	1.e.	20.11.51	1.8.74	1.9.76			3	
C. Calundann (½ tj.)	3.t.k.	6.8.58	1.8.74	1.9.78			3	
fr. M. B. Hansen	skr.	29.4.55	16.8.74	1.9.76			3	
fr. L. Thim	LTP-sekr.	2.7.57	16.8.74	1.8.77			3	
fr. K. B. Jensen	3.t.k.	22.12.56	1.9.74	1.1.77			3	
fr. M. S. Heymans	1.e.	24.4.51	1.10.74	1.10.76			3	
fr. H. Bredvig	pengeafd.	24.2.57	1.10.74	1.3.77			3	
fr. U. Jensen	rev.	23.4.57	1.10.74	1.5.77			3	
fr. J. R. Johansen	rev.	16.6.44	1.11.74	1.5.75			3	
fr. M. Hedegaard	3.e.	11.1.46	1.2.75	1.4.77			3	
fr. A. Andersen	skr.	3.6.51	1.2.75	1.6.77			3	
fr. S. Klitmøller	økonom.	24.8.50	1.10.73	1.4.76			3	{ ude af post- og telegrafv. 1.5.76-31.10.77
fr. H. Madsen	pengeafd.	26.3.54	1.6.75	1.6.76			3	
fr. A. Asmussen	rev.	7.3.58	1.12.75	1.4.78			3	
fr. R. Christensen	5.e.	2.2.46	15.4.76	1.5.78			3	
fr. H. I. Jensen	skr.	15.9.53	1.6.76	1.4.77			3	
fr. J. C. Klintbøl	3.t.k.	1.3.58	1.7.76	1.7.78			3	
fr. S. S. Jensen	tlf.	18.7.58	16.7.76	1.8.78			3	
fr. S. Christensen	5.e.	10.6.54	1.8.76	1.8.78			3	
fr. K. Larsen	3.t.k.	29.12.48	1.9.76	1.9.78			3	
fr. B. Jørgensen	3.t.k.	26.5.56	1.9.76	1.9.78			3	
fr. W. L. Poulsen	1.e.	11.7.58	1.9.76	1.9.78			3	{ pb. 1.9.52-31.3.65, k tpm. 1.4.65-31.10.75, ude af post- og telegrafv. 1.11.75-30.9.77
K. O. Larsen	tlf.	16.7.28	1.10.77	1.10.77			3	
<b>Telestyrelsen</b>								
fr. L. J. Hegner	rev.	9.5.26	1.7.47	1.4.57	1.4.61	1.9.68	17	
fr. I. M. Andersen (⅓ tj.)	rev.	1.11.28	1.1.50	1.4.58	1.4.61	1.4.69	17	
fr. T. Nielsen	4.e.	29.4.29	1.5.50	1.12.57	1.4.62	1.5.72	17	u.f.nr. 1.4.53-31.3.54
fr. B. N. Jansson (⅓ tj.)	økonomiafd.	30.12.28	1.1.50	1.4.58	1.4.62	1.4.73	17	
fr. K. M. Pedersen	4.e.	20.12.28	1.7.51	1.4.58	1.4.63	1.3.75	17	
fr. G. E. Thomhav	1.t.k.	17.2.20	1.3.44	1.4.49	1.4.60	1.4.75	17	
fr. E. Bøtkjer	4.e.	11.3.32	1.4.53	1.4.58	1.4.63	1.4.75	17	
fr. L. B. Rasmussen	4.e.	18.1.34	1.4.55	1.4.58	1.4.63	1.5.78	17	
fr. A. M. Hansen (⅓ tj.)	4.e.	30.10.28	1.11.49	1.10.56	1.4.61		12	
fr. T. L. Larsen	4.e.	1.8.22	1.4.46	1.4.54	1.4.62		9	
fr. A. M. W. Brøndsholm (⅓ tj.)	LTP-sekr.	30.10.36	1.11.57	1.4.58	1.4.64		9	
fr. A. L. P. Jacobsen (⅓ tj.)	rev.	9.1.38		1.2.59	1.4.64		9	
fr. B. Eriksen	4.e.	2.6.36		1.11.59	1.4.64		9	tjf.u.l. 1.2.74-31.1.76
fr. L. S. Ørum	1.t.k.	1.6.40		1.6.61	1.4.66		12	
fr. H. B. Frausing (⅓ tj.)	2.t.k.	4.4.24	1.9.47	1.12.51	1.4.60		9	{ ude af post- og telegrafv. 1.8.65-31.5.72
fr. R. M. Bodholdt (⅓ tj.)	2.t.k.	15.4.42		1.5.63	1.10.67		12	
fr. E. Prætorius	2.t.k.	17.6.39		1.5.64	1.1.68		12	



	Kontor	Født	Kontorist eller indtr.	Kontor- assistent II	Kontor- assistent I	Over- kontor- assistent	Lønramme	Anmærkninger
<i>(kontorassistentpersonale i telestyrelsen)</i>								
fr. A. C. Grenaae (⅔ tj.)..pers.afd.		22.1.44	.....	1.2.65	1.4.69		9	
fr. A. I. Duvier.....økonomiafd.		2.2.46	.....	1.3.67	1.5.70		9	
fr. H. Sjøland (⅔ tj.).....2.t.k.		15.8.45	.....	1.11.66	1.3.71		7	
fr. T. B. Olin (⅔ tj.).....4.e.		14.10.45	.....	1.2.67	1.3.71		9	
fr. K. H. Mathisen...økonomiafd.		8.12.26	.....	.....	1.4.72		7	
fr. I. A. Wydojnik.....2.t.k.		5.7.28	.....	.....	1.4.72		12	
fr. G. Andersen.....rev.		10.7.28	.....	.....	1.4.72		7	
fr. I. Ladegaard.....1.t.k.		2.1.37	.....	.....	1.4.72		12	
fr. W. K. Storm (⅔ tj.).....2.t.k.		8.9.37	.....	.....	1.4.72		7	
fr. L. Faurhøj.....2.t.k.		13.2.39	.....	.....	1.4.72		7	
fr. A. L. Bertram (⅔ tj.).....4.e.		20.5.24	.....	1.4.72	1.6.72		9	
fr. B. L. Ehlers.....1.t.k.		2.5.45	.....	1.3.71	1.8.72		7	
fr. C. E. Hansen.....1.t.k.		3.7.30	.....	1.4.72	1.12.72		7	
fr. J. H. Andersen (½ tj.).....4.e.		5.6.46	.....	1.12.68	1.4.73		7	
fr. B. M. Thomsen (½ tj.).....4.e.		1.9.49	.....	1.9.70	1.4.73		7	
fr. A. S. Hansen (½ tj.).....2.t.k.		27.1.34	1.2.55	1.6.72	1.5.73		7	{ude af post- og telegrafv. 1.12.56-31.5.72
fr. B. Frederiksen (⅔ tj.).....4.e.		4.6.24	1.4.46	1.4.53	1.4.75		9	{ude af post- og telegrafv. 1.10.57-31.5.72
fr. J. S. Jensen (⅔ tj.).....2.t.k.		10.11.51	.....	1.4.72	1.4.75		7	
fr. M. Jensen.....pers.afd.		17.12.51	.....	1.7.72	1.4.75		7	
fr. B. Andersen.....4.e.		15.10.49	.....	1.11.70	1.9.75		7	
fr. A. K. Andersen (½ tj.)....4.e.		27.6.47	.....	1.10.68	1.10.75		7	
fr. C. Aabro.....4.e.		18.9.43	.....	1.7.70	1.12.75		7	
fr. K. U. N. Eghave.....4.e.		28.9.48	.....	1.11.70	1.10.76		7	
fr. B. Jensen.....2.t.k.		13.5.46	.....	1.10.68	1.10.77		9	
fr. B. Haslund.....2.t.k.		5.10.52	1.3.70	1.11.72	1.10.77		7	
fr. B. H. Breuner (⅔ tj.).....4.e.		21.6.49	1.6.71	1.6.73	1.10.77		7	
fr. J. Kærgaard.....4.e.		19.5.44	.....	1.4.72	1.4.78		7	
fr. M. F. Bojtas.....4.e.		28.5.45	.....	1.5.70			3	
fr. B. R. Jespersen.....LTP-sekr.		24.8.49	.....	1.3.71			3	
fr. B. M. Pang.....4.e.		24.6.47	.....	1.4.71			3	
fr. K. H. Thrane.....4.e.		4.11.50	.....	1.2.72			3	
fr. A. J. Christensen.....rev.		31.10.20	.....	1.4.72			3	
fr. R. Justesen (½ tj.).....4.e.		6.9.26	.....	1.4.72			3	
fr. K. Nielsen.....2.t.k.		19.8.48	.....	1.5.72			3	
fr. B. K. Larsen.....2.t.k.		17.5.52	.....	1.6.72			3	
fr. L. A. Larsen.....2.t.k.		20.8.51	.....	1.8.72			3	
fr. C. E. Christensen.....rev.		28.9.49	.....	1.3.72			3	tjf.u.l. 1.5.-15.10.72
fr. J. A. Lind (⅔ tj.).....1.t.k.		20.5.46	.....	1.9.72			3	
fr. W. H. Rasmussen (⅔ tj.)...rev.		29.9.52	.....	1.10.72			3	
fr. J. M. Sørensen.....2.t.k.		24.3.52	.....	1.10.72			3	{elevuddannelse, tjf.u.l. 1.7.78-
fr. A. Christensen (⅔ tj.)...2.t.k.		3.9.52	.....	1.10.72			3	
fr. K. T. Widenborg.....1.t.k.		19.6.46	.....	1.10.72			3	
fr. J. Colberg.....2.t.k.		13.2.52	.....	1.9.72			3	tjf.u.l. 1.10.-31.12.73
fr. L. K. Hansen (½ tj.).....2.t.k.		31.3.53	1.2.71	1.4.73			3	
fr. J. Kristensen.....1.t.k.		10.9.54	1.5.71	1.10.74			3	
fr. L. E. J. Johansen.....1.t.k.		16.10.50	17.5.71	1.6.73			3	
fr. V. R. Rasmussen (½ tj.)...1.t.k.		14.12.52	1.6.71	1.6.73			3	
fr. A. Sørensen.....1.t.k.		28.7.54	16.7.71	1.8.74			3	
fr. E. Kloster.....1.t.k.		25.2.52	1.8.71	1.8.73			3	
fr. L. M. Aasted.....4.e.		2.11.54	17.8.71	1.12.74			3	
fr. M. Nielsen.....2.t.k.		25.11.54	17.8.71	1.12.74			3	
fr. J. F. Hansen.....2.t.k.		6.9.54	1.9.71	1.10.74			3	

	Kontor	Født	Kontorist eller indtr.	Kontor- assistent II	Kontor- assistent I	Over- kontor- assistent	Lønramme	Anmærkninger
<i>(kontorassistentpersonale i telestyrelsen)</i>								
fr. B. M. Ludvig . . . . .	2.t.k.	23.6.47	16.9.71	1.10.73			3	tjf.u.l. 1.9.-30.11.75
fr. A. D. Hansen . . . . .	rev.	11.5.50	1.10.71	1.10.73			3	
fr. V. R. Christensen . . . . .	4.e.	5.3.41	1.2.72	1.2.74			3	
fr. R. M. Martinsen . . . . .	4.e.	20.3.44	1.2.72	1.2.74			3	
fr. B. N. Pedersen . . . . .	4.e.	27.11.49	1.2.72	1.4.74			3	
fr. K. Bryde ( $\frac{2}{3}$ tj.) . . . . .	adm.afd.	12.5.54	1.3.72	1.6.74			3	
fr. G. Ø. Thomsen ( $\frac{2}{3}$ tj.) . . . . .	adm.afd.	23.2.50	1.8.72	1.10.74			3	
fr. L. T. Pedersen . . . . .	adm.afd.	21.3.54	1.8.72	1.8.74			3	
fr. J. Brandt . . . . .	økonomiafd.	14.4.49	1.4.73	1.4.75			3	
fr. C. Pedersen ( $\frac{2}{3}$ tj.) . . . . .	markedsafd.	6.7.51	1.4.73	1.4.75			3	
fr. K. H. Sørensen . . . . .	4.e.	16.7.51	1.5.73	1.5.75			3	
fr. H. Konradsen ( $\frac{2}{3}$ tj.) . . . . .	pers.afd.	3.7.51	1.8.73	1.8.75			3	
fr. T. M. L. Pedersen . . . . .	4.e.	6.12.56	1.8.73	1.1.77			3	
fr. Y. Rigelsen . . . . .	4.e.	17.11.56	15.10.73	1.12.76			3	
fr. I. B. Arnskov . . . . .	2.t.k.	8.7.40	1.1.74	1.1.74			3	
fr. B. J. Pedersen . . . . .	1.t.k.	21.3.51	1.1.74	1.9.76			3	
fr. R. N. Jensen ( $\frac{2}{3}$ tj.) . . . . .	2.t.k.	9.5.54	1.3.74	1.3.76			3	tjf.u.l. 1.1.78-
fr. J. S. Larsen . . . . .	4.e.	28.6.54	1.3.74	1.5.76			3	
fr. P. J. Olafsen . . . . .	adm.afd.	19.10.53	1.1.74	1.4.76			3	tjf.u.l. 1.6.-31.8.75
fr. B. H. Rasmussen ( $\frac{1}{2}$ tj.) . . . . .	4.e.	3.11.47	17.4.74	1.6.76			3	
fr. A. H. Klywer . . . . .	2.t.k.	27.12.55	1.2.74	1.2.76			3	tjf.u.l. 1.1.-31.5.77
fr. B. Nielsen . . . . .	1.t.k.	11.3.36	1.8.74	1.9.76			3	
fr. L. Ilve . . . . .	2.t.k.	7.3.56	1.8.74	1.8.76			3	
fr. A. U. Petersen . . . . .	2.t.k.	25.10.57	16.8.74	1.11.77			3	
fr. I. H. Kristensen . . . . .	4.e.	16.5.42	1.9.74	1.9.76			3	
fr. B. E. Rosenberg . . . . .	2.t.k.	8.12.33	1.2.75	1.4.77			3	
fr. B. Christensen ( $\frac{2}{3}$ tj.) . . . . .	2.t.k.	10.2.45	1.2.75	1.2.77			3	
fr. M. Hinge . . . . .	økonomiafd.	30.1.51	1.2.75	1.2.77			3	
fr. B. A. Holm . . . . .	4.e.	7.10.53	1.2.75	1.5.77			3	
fr. M. D. Iversen . . . . .	2.t.k.	13.6.55	1.2.75	1.2.77			3	
fr. B. Skjødt . . . . .	2.t.k.	29.6.55	1.5.75	1.6.77			3	
fr. A. P. Andersen . . . . .	2.t.k.	15.9.55	1.7.75	1.10.77			3	tjf.u.l. 1.8.78-
fr. H. H. Andresen . . . . .	pers.afd.	25.2.57	1.8.75	1.8.77			3	
fr. B. G. Jensby ( $\frac{1}{2}$ tj.) . . . . .	4.e.	15.2.40	1.9.75	1.9.77			3	
fr. A. Jespersen . . . . .	4.e.	21.6.53	1.11.74	1.11.77			3	tjf.u.l. 1.7.76-30.6.77
fr. S. M. W. Møller . . . . .	pers.afd.	18.6.46	1.4.77	1.10.78			3	
<b>Personaletjenesten</b>								
fr. E. H. Gamst . . . . .	løn-og pens.kt.	18.6.29	1.10.50	1.4.58	1.4.61	1.4.69	17	
fr. L. M. Kjeldsen . . . . .	løn-og pens.kt.	25.4.32	1.5.53	1.4.58	1.4.62	1.4.71	17	
fr. G. S. Rasmussen . . . . .	løn-og pens.kt.	31.10.41	.....	1.11.62	1.2.67		19	
fr. R. F. Orkild . . . . .	løn-og pens.kt.	25.6.46	.....	1.11.67	1.6.71		9	
fr. B. Juul . . . . .	perspol.kt.	28.2.48	.....	1.6.69	1.9.71		7	
fr. H. B. Poulsen . . . . .	løn-og pens.kt.	14.11.43	.....	1.12.64	1.1.73		9	} ktass. I 1.1.69-30.4.71, ude af post- og telegrafv. 1.5.71-31.1.72
fr. B. L. Larsen ( $\frac{2}{3}$ tj.) . . . . .	perspol.kt.	10.6.48	.....	1.9.69	1.4.73		7	
fr. J. Pedersen . . . . .	løn-og pens.kt.	10.2.49	.....	1.2.72	1.8.74		7	
fr. K. V. Guldbrandsen ( $\frac{2}{3}$ tj.) . . . . .	løn-og pens.kt.	2.1.48	.....	1.2.69	1.10.74		7	
fr. L. B. Jensen ( $\frac{2}{3}$ tj.) . . . . .	løn-og pens.kt.	13.5.51	.....	1.4.72	1.4.75		7	
fr. A. I. Rosenberg . . . . .	løn-og pens.kt.	9.7.51	.....	1.8.72	1.4.77		7	
fr. S. Jørgensen . . . . .	løn-og pens.kt.	1.10.56	1.11.73	1.10.76			3	
fr. P. B. Jensen . . . . .	løn-og pens.kt.	13.7.56	1.3.75	1.3.77			3	tjf.u.l. 1.5.78-

## Fælles hjælpefunktioner.

	Lønramme	Ancien-nitetsnr.		Lønramme	Ancien-nitetsnr.
<b>Styrekomiteen for Bygningstjenesten.</b>			arkitekt H. E. Appel		
teknisk chef I. Hyldstrup Larsen			— J. Menadeva		
kontorchef E. Villumsen			— K. Nielsen		
kontorchef J. Fuglsang			— F. F. Schmidt		
bygningschef J. K. Andersen			ingeniør A. C. E. Nielsen (Århus)		
kredsformand, postmester F. G. Poulsen (DPTF)			— P. E. Andresen		
konsulent, postbudformand C. C. Gustafson (DPF)			— F. Jørgensen		
konstruktør G. U. Paulsen (repræsentant for de overenskomstansattes organisationer)			— J. S. Pedersen		
			— M. Hansen		
			— F. V. Farsund		
			— T. A. Petersen		
			— N. C. Refsgaard-Iversen (Åbenrå)		
			— N. J. I. Sørensen (Århus)		
			— N. Schiørring (Århus)		
<b>Bygningstjenesten (København).</b>			konstruktør W. A. B. Sørensen		
overarkitekt J. K. Andersen, R (bygningschef) .			36	5	— G. L. Lauritzen-Bek (Åbenrå)
ingeniør N. A. Adersen (Åbenrå) . . . . .			34	9	— L. W. Nielsen
— O. W. Bertelsen . . . . .			32	21	— C. Degn (Åbenrå)
overkonstruktør L. E. Uth . . . . .			32	7	— E. L. Jensen (Århus)
— A. Christensen . . . . .			32	10	— B. T. Jensen
— C. G. F. Højberg . . . . .			32	13	— K. V. Bech (Århus)
— O. H. Nielsen (Århus) . . . . .			29	19	— T. H. Rasmussen (Århus)
— J. A. Pedersen (Århus) . . . . .			29	20	— J. H. Steudel
— E. Svendsen . . . . .			32	25	— O. L. B. Nielsen (Århus)
ingeniør E. E. Jensen (Åbenrå) . . . . .			27	4	— H. Sørensen (Århus)
overkonstruktør V. Andreassen . . . . .			25	3	— S. A. Nielsen
overkontrollør . . . . .					— L. Balslev
tegner H. Sørensen . . . . .			16	16	— E. F. Pedersen
— A. L. Sørensen . . . . .			16	59	— E. Andersen
— K. H. Hansen . . . . .			16	81	— K. P. Midtgaard (Åbenrå)
— fr. E. Notlevsen (Århus) . . . . .			9	24	— H. A. Hansen
— fr. B. F. Jensen (Århus) (½ tj.) . . . . .			9	30	— P. H. Hansen
— F. T. Laustsen . . . . .			9	33	— C. E. N. Ammitzbøll
— J. Andersen . . . . .			9	37	— A. Jensen
— fr. I. Larsen (Århus) (½ tj.) . . . . .			9	38	— T. K. Pedersen
— B. J. Jansen . . . . .			9	39	— J. T. Larsen (Århus)
— fr. E. H. Andersen (Århus) (½ tj.) . . . . .			9	40	— E. Jæger (Åbenrå)
— E. J. B. Lodberg . . . . .			9	43	— K. V. Nørgaard
— O. Gilby . . . . .			9	54	— J. L. Trefeldt
— fr. B. M. Jensen (Århus) . . . . .			9	55	— J. D. Lind
— fr. E. M. D. Carstensen . . . . .			9	57	— K. T. Friis (Århus)
— fr. V. L. Sørensen . . . . .			9	58	— T. Jespersen
— fr. A. S. Jensen . . . . .			9	59	— T. Frandsen
— fr. L. H. Petersen . . . . .			9	60	— J. C. Ejstrup
assistent fr. B. M. Johansen (⅔ tj.) . . . . .			9	150	— J. Wulff-Hansen
					— H. P. Krog
					— G. U. Paulsen (Åbenrå)
					— E. Seerup
					— S. M. Nielsen (Århus)
					— S. B. Hansen
					— K. Ø. Jensen (Åbenrå)
					— F. Jørgensen (Århus)
					— F. A. Drifte
<b>Overenskomstansatte m. v.:</b>					
arkitekt S. E. Harre					
— I. Pécseli					
— J. P. Møller					
— M. T. Schaltz					
— E. Grunnct-Jensen (Århus)					
— B. G. Lavrsen					
— P. Hostrup					

	Lønramme	Ancien-nitetsnr.		Lønramme	Ancien-nitetsnr.
<b>Styrekomiteen for EDB-centeret.</b>					
chef for postvæsenets pengetjenester			overassistent S. Fuglø.....	19	602
Helge Myrvgig			— H. U. Skov.....	19	606
administrationschef P. E. B. Laursen			tegner H. H. Larsen.....	9	25
kontorchef J. Fuglsang			assistent G. Johnsen.....	11	165
db-chef Erik Jensen			— fr. B. Fischer.....	11	172
credsformand, kontorassistent af 1. grad			— B. K. Riis.....	11	213
J. H. Pedersen (DPTF)			— L. Antonisen.....	11	316
consulent, postbudformand C. C. Gustafson			— J. P. J. Møller.....	11	334
(DPF)			— B. Larsen.....	9	345
ingeniør H. Langschwager (repræsentant for de			— J. P. B. Hansen (f).....	11	370
overenskomstansattes organisationer)			— fr. L. W. Nielsen.....	9	371
			— fr. U. B. Jørgensen.....	11	444
			— K. C. Larsen.....	11	514
			— fr. I. V. Petersen (3/4 tj.).....	11	524
			— K. N. Hansen.....	11	590
			— fr. S. S. Jørgensen.....	11	613
			— fr. I. R. Larsen.....	11	646
<b>EDB-centeret (København).</b>			Overenskomstansatte m. v.:		
driftsleder E. Jensen (overenskomstansat), (edb-			civilingeniør, cand. polyt. H. Dehlholm		
chef).....			akademiingeniør M. H. Madsen		
overkontrollør E. Larsen.....	25	140	— L. Ekman		
— P. Nørgaard.....	24	175			
— H. U. N. Sørensen.....	25	197	<b>Den midlertidige samordningskomité vedr.</b>		
kontrollør E. Høy.....	21	365	<b>post- og telegrafvæsenets uddannelser. 1)</b>		
— B. L. Skrydstrup.....	21	370	Samordningskomiteen fungerer indtil videre		
— T. Madsen.....	21	372	som styrekomité for Post- og Telegrafskolen i		
— P. Rasmussen.....	21	409	budgetmæssig henseende.		
— P. H. Josephsen.....	21	426			
— P. T. Kristensen.....	20	463	Post- og Telegrafskolen (København).		
— fr. B. Pedersen.....	21	492	postinspektør E. Hansen (uddannelseschef).....	34	25
— P. Stenbæk.....	21	495	overkontrollør E. Frausing.....	25	98
— P. Fischer.....	21	500	kontrollør P. C. Spanggaard.....	21	462
— E. B. Pedersen.....	22	547	overassistent K. Hansen.....	17	365
— J. V. F. Pedersen.....	21	583	— C. Sørensen.....	17	574
overassistent P. H. Nørby.....	19	113	— P. Lund.....	17	596
— E. F. Thorsen.....	19	190	assistent fr. S. R. Johannesen.....	9	357
— J. E. Thomsen.....	19	386	— C. B. Nielsen.....	9	457
— T. Kristensen.....	19	387	— N. C. Andersen.....	9	544
— fr. L. Sørensen.....	19	390			
— fr. B. Wahl (3/4 tj.).....	19	393	Afløserpersonale:		
— K. A. Schlegel.....	19	438	kontrollør A. Søgaard.....	22	192
— fr. B. Stenbæk.....	19	474			
— fr. K. G. Schmidt (3/4 tj.).....	19	516			
— E. O. Koustrup.....	19	539			
— fr. E. Bitz.....	19	561			

) Vedr. samordningskomiteens sammensætning henvises til side 5.

## Kontorassistentpersonale ved fælles hjælpefunktioner.

	Hjælpefunktion	Født	Kontorist eller indtr.	Kontorassistent II	Kontorassistent I	Overkontorassistent	Lønramme	Anmærkninger
fr. K. A. Møller.....	Bygningstj.	12.7.32	1.1.56	1.4.58	1.4.63	1.4.71	17	
fr. H. Frantzen (½ tj.)..	—	11.12.39	.....	1.1.61	1.4.66		7	
fr. J. E. Sørensen.....	—	9.5.50	18.1.71	1.2.73	1.2.78		7	tjf.u.l. 1.4.-31.8.77
fr. B. E. S. Sørensen....	—	7.9.32		1.4.54			3	ktass.I 1.4.63-30.6.67, u.f.nr. 1.1.-30.6.67, ude af post- og telegrafv. 1.7.67-31.10.77
fr. R. Rydén.....	—	9.4.46		1.7.70			3	
fr. A. B. Andersen (½ tj.).....	—	15.10.49	.....	1.11.70			3	
fr. H. I. Villiam.....	—	3.2.50	1.11.70	1.1.73			3	
fr. H. C. Sørensen.....	—	22.3.52	.....	1.4.72			3	
fr. L. J. Bergholdt.....	—	19.8.50	.....	1.9.72			3	tjf.u.l. 1.1.-28.2.77
fr. L. E. Mikkelsen.....	—	2.5.50	1.12.70	1.12.72			3	
fr. V. Martensen.....	—	5.4.54	1.7.72	1.7.74			3	
fr. M. B. Schnipper....	—	8.3.57	1.8.74	1.4.77			3	
fr. E. G. Bøjsen.....	EDB-centeret	8.10.33	1.3.55	1.4.58	1.12.60	1.4.64	17	
B. Schmidt.....	—	7.8.40	.....	.....	.....	1.11.76	17	{pb. 1.7.64-31.3.73, opkm. 1.4.73-31.10.76
fr. H. E. S. Varnholst (⅔ tj.).....	—	22.7.26	1.7.48	1.4.55	1.4.60		9	
fr. L. Nielsen.....	—	20.3.44	.....	1.4.65	1.4.69		9	
fr. A. Christiansen.....	—	29.1.50	.....	1.9.72	1.6.74		7	
fr. M. E. K. Madsbøll..	—	17.8.51	16.7.71	1.8.73	1.6.74		12	
A. Stryhn.....	—	2.1.54	1.12.71	1.2.74	1.6.74		7	
fr. M. Lundberg.....	—	28.2.53	1.1.72	1.1.74	1.6.74		12	tjf.u.l. 4.9.78
fr. T. C. Kristensen (⅔ tj.).....	—	17.9.50	.....	1.10.71	1.8.74		12	
K. A. Hansen.....	—	19.2.53	1.12.71	1.12.73	1.8.74		12	
fr. E. Jensen.....	—	12.4.50	.....	1.5.71	1.2.75		7	
fr. G. M. Iversen.....	—	6.7.31	.....	.....	1.10.75		9	
O. H. Christensen.....	—	6.12.44	.....	.....	1.1.76		7	pb. 1.10.66-31.12.75
fr. K. Lindmann.....	—	31.3.48	.....	1.2.72	1.11.76		9	
fr. R. I. Petersen.....	—	24.7.52	.....	1.8.72	1.11.76		9	
B. T. Christensen.....	—	17.3.53	17.1.72	1.2.74	1.11.76		9	
B. F. Petersen.....	—	3.11.45	1.6.72	1.6.74	1.11.76		12	
fr. P. Viholt.....	—	24.8.53	1.2.74	1.2.76	1.11.76		9	
K. V. Nielsen.....	—	20.7.42	.....	.....	1.11.76		12	{tlgrarb. 1.4.69-31.8.71, montør 1.9.71-31.10.76
fr. B. O. Jensen.....	—	13.12.42	.....	.....	1.11.76		12	mek. 1.12.69-31.10.76
fr. M. S. Jørgensen.....	—	6.9.51		1.4.72	1.3.77		7	ude af post- og telegrafv. 1.2.73-30.4.75 tjf.u.l. 1.9.78 tjf.u.l. 6.8.78
fr. H. B. Andersen.....	—	30.12.51	1.9.73	1.11.75	1.3.77		7	
P. R. Nielsen.....	—	25.1.52	1.4.74	1.4.76	1.3.77		7	
P. P. Kaspersen.....	—	6.10.56	16.8.73	1.11.76	1.4.78		7	
K. T. Nielsen.....	—	16.10.54	1.2.72	1.11.74	1.8.78		7	
fr. S. B. Johannesen (⅔ tj.).....	—	15.8.48	.....	1.3.70			3	
fr. H. R. Sillehoved....	—	20.1.52	17.8.71	1.12.73			3	
fr. B. M. Jørgensen.....	—	6.1.51	1.10.71	1.10.73			3	
H. Vith.....	—	26.1.52	1.2.72	1.10.74			3	

	Hjælpe- funktion	Født	Kontorist eller indr.	Kontor- assistent II	Kontor- assistent I	Over- kontor- assistent	Lønramme	Anmærkninger
	EDB-							
P. T. Christiansen . . . . .	centeret	30.3.55	1.9.72	1.4.75			3	
fr. G. B. H. Pedersen . . .	—	25.2.53	1.10.72	1.10.74			3	
J. Petersen . . . . .	—	19.2.55	1.10.72	1.3.75			3	
P. de Lange Christensen .	—	30.1.55	1.12.72	1.2.75			3	tjf.u.l. 1.9.78
K. V. S. Hansen . . . . .	—	14.4.55	1.3.73	1.5.75			3	
fr. L. M. Gille (⅓ tj.) . . .	—	5.1.51	1.4.73	1.4.75			3	
fr. H. Espersen . . . . .	—	2.6.54	1.7.73	1.4.76			3	
fr. M. Eskildsen . . . . .	—	22.8.52	1.9.73	1.9.75			3	
B. Pedersen . . . . .	—	11.3.55	16.10.73	1.11.75			3	
fr. K. Christensen . . . . .	—	16.10.53	1.12.73	1.2.76			3	
S. M. Juhls . . . . .	—	8.2.55	17.12.73	1.1.76			3	
P. A. Poulsen . . . . .	—	4.2.45	1.1.74	1.1.76			3	
B. M. Rylander . . . . .	—	12.11.54	16.1.74	1.2.76			3	
C. B. Pedersen . . . . .	—	18.2.53	1.2.74	1.2.76			3	
fr. M. B. K. Nielsen . . . .	—	10.11.56	1.3.74	1.12.76			3	
C. B. Duelund . . . . .	—	28.12.49	1.4.74	1.4.76			3	
fr. L. Sørensen . . . . .	—	20.4.50	17.4.74	1.9.76			3	
fr. P. S. Mørkeberg . . . .	—	11.8.55	16.8.73	1.9.75			3	tjf.u.l. 1.1.–30.9.77
J. B. Rasmussen . . . . .	—	12.5.55	16.7.74	1.8.76			3	
A. Mandrup-Poulsen . . . .	—	12.10.55	1.9.74	1.9.76			3	
fr. A. G. Sandal . . . . .	—	13.9.49	16.9.74	1.4.76			3	
P. E. T. Hansen . . . . .	—	2.9.55	16.9.74	1.6.77			3	
J. P. V. Mathiasen . . . . .	—	23.4.52	16.10.74	1.11.76			3	
fr. I. Christensen . . . . .	—	24.5.53	1.11.74	1.11.76			3	
fr. J. F. Petersen . . . . .	—	8.1.57	1.11.74	1.2.77			3	
fr. H. Olsen . . . . .	—	18.4.55	1.2.75	1.2.77			3	
F. Petersen-Paaske . . . . .	—	24.8.55	1.2.75	1.2.77			3	
fr. J. H. Hansen . . . . .	—	10.7.53	1.4.75	1.2.77			3	
fr. K. B. Ottosen . . . . .	—	27.4.56	1.5.75	1.5.77			3	
	P og T skolen							
fr. G. E. Rasmussen . . . .	skolen	24.5.45		1.6.66	1.9.70		9	
fr. A. D. N. Villumsen (⅓ tj.) . . . . .	—	1.12.46	.....	1.12.67	1.10.72		7	
fr. A. E. Andersen (½ tj.) . . . . .	—	18.10.29	1.11.50	1.1.72	1.4.75		7	fude af post- og telegrafv. {1.12.55–31.12.71
fr. E. Hansen (½ tj.) . . . . .	—	12.1.28	.....	.....	1.10.75		7	
fr. A. A. Olsen . . . . .	—	26.11.56	9.9.74	1.12.76	1.10.77		7	
fr. J. Ziebell (½ tj.) . . . .	—	28.2.50	.....	1.4.71			3	
fr. U. E. Jensen . . . . .	—	4.4.51	1.11.72	1.11.74			3	
fr. B. D. Nielsen . . . . .	—	18.9.56	1.10.74	1.10.76			3	
fr. H. Christensen . . . . .	—	22.10.54	1.2.75	1.2.77			3	



## Distriktsmyndighederne.

	Lønramme	Ancien-nitetsnr.		Lønramme	Ancien-nitetsnr.
<b>Overpostmesterembedet i København.</b>					
overpostmester T. W. Madsen.....	37	6			
postinspektør E. A. Jepsen.....	34	54			
— P. L. Simonsen.....	32	77			
— E. E. Jensen.....	29	107			
overkontrollør K. Søderquist.....	25	94			
— K. B. Jørgensen.....	28	110			
— K. B. Hansen.....	25	190			
kontrollør fr. I. Bengtsen.....	22	394			
— P. Michelsen.....	22	440			
— P. M. Petersen.....	21	441			
— F. Yde-Andersen.....	21	474			
— O. B. Nielsen.....	21	497			
— N. E. Christensen.....	21	509			
— K. Boisen.....	21	560			
overassistent fr. A. M. Petersen.....	17	194			
— fr. E. L. Ørpe (¾ tj.).....	17	382			
— E. L. Petersen.....	17	412			
— T. K. Andersen.....	17	505			
— fr. K. E. Jensen.....	17	506			
— fr. I. Andersen.....	17	510			
— H. E. Poulsen.....	17	540			
tegner E. de Fries.....	9	11			
assistent fr. T. S. Sørensen.....	9	181			
— T. H. Hartwig.....	9	318			
— P. S. Rasmussen.....	9	331			
— P. Fuglsang.....	9	343			
— L. K. Back.....	9	353			
— B. Sørensen.....	9	422			
— fr. A. M. Nielsen.....	9	519			
overkontorassistent fr. I. E. Jensen (f. 12.4.16, kontorist 1.5.40, kontorassistent II 1.4.46, kontorassistent I 1.4.51 (kontorassistent II 1.12.54–31.3.60), overkontorassistent 1.4.65)	17		kontorassistent I fr. E. Strøh (f. 5.11.46, kontorassistent II 1.11.69, kontorassistent I 1.9.76).....	7	
overkontorassistent fr. J. Christensen (f. 15.5.28, kontorist 1.6.49, kontorassistent II 1.4.56, kontorassistent I 1.4.61, overkontorassistent 1.9.68)	17		kontorassistent I fr. A. S. Demit (f. 3.10.48, indtrådt 1.5.72, kontorassistent II 1.5.74, kontorassistent I 1.9.76).....	7	
kontorassistent I fr. I. L. B. Bauer (f. 28.5.41, kontorassistent II 1.8.63, kontorassistent I 1.7.66)	12		kontorassistent II fr. L. Dalager (f. 12.1.49, kontorassistent II 1.3.70).....	3	
kontorassistent I fr. K. M. Nadi (f. 13.2.46, kontorassistent II 1.8.67, kontorassistent I 1.10.70)	7		kontorassistent II fr. B. M. Jensen (f. 7.6.50, indtrådt 1.1.71, kontorassistent II 1.1.73).....	3	
kontorassistent I fr. L. Nielsen (f. 27.4.46, kontorassistent II 1.8.68, kontorassistent I 1.12.70)	9		kontorassistent II fr. K. Christensen (f. 17.5.46, kontorassistent II 1.1.71, tjf.u.l. 1.5.73–30.4.74, ude af post- og telegrafv. 1.5.74–30.11.75).....	3	
kontorassistent I fr. D. Hansen (f. 31.10.50, kontorassistent II 1.8.72, kontorassistent I 1.10.73)	7		kontorassistent II fr. H. T. Jørgensen (f. 26.9.42, indtrådt 1.9.71, kontorassistent II 1.10.73).....	3	
kontorassistent I fr. E. Møjlsbom (f. 27.2.52, kontorassistent II 1.9.72, tjf.u.l. 1.12.73–14.4.74, kontorassistent I 1.4.75)	7		kontorassistent II P. E. K. Andersen (f. 21.4.29, indtrådt 1.12.71, kontorassistent II 1.12.73).....	3	
kontorassistent I fr. L. Nielsen (f. 4.11.46, kontorassistent II 1.1.69, kontorassistent I 1.9.76)	7		kontorassistent II fr. R. I. Balling (f. 16.12.41, indtrådt 1.5.72, kontorassistent II 1.5.74).....	3	
			kontorassistent II fr. B. Funch (f. 21.12.54, indtrådt 1.10.73, kontorassistent II 1.10.75).....	3	
			kontorassistent II fr. M. B. Hald (f. 30.8.52, indtrådt 1.10.74, kontorassistent II 1.10.76).....	3	
			Den regionale vedligeholdelsesfunktion vedr. brevomdelingstjenesten.		
			overassistent L. S. Hald.....	17	413
			<b>Postens kundetjeneste.</b>		
			overkontrollør K. S. Nielsen.....	27	144
			kontrollør fr. K. Fuglsang (½ tj.).....	22	434
			— J. Bang.....	21	459
			— T. K. Svendsen.....	21	563
			overassistent F. Wroblewski.....	17	588
			— fr. L. Kristensen.....	17	617
			kontorassistent I fr. H. B. Jensen (f. 29.1.45, kontorassistent II 1.8.69, kontorassistent I 1.10.72).....	9	
			<b>1. Overpostinspektorat (Roskilde).</b>		
			overpostinspektør T. F. Larsen, R <sup>1</sup> .....	37	2
			postinspektør S. E. Arngrimson.....	32	45
			— A. Laustsen.....	29	54
			kontrollør B. Møller.....	22	306
			— H. J. N. Sværke.....	21	400
			overassistent N. B. H. Nielsen.....	17	293
			— E. E. Hansen.....	17	383
			— J. A. B. Kristensen.....	17	569
			— F. Høgsted.....	17	623
			assistent P. J. Nielsen.....	9	391
			— P. M. Knudsen.....	9	398
			— J. B. Nielsen (af).....	9	452
			kontorassistent I fr. C. G. Jessen (f. 14.9.41, kontorassistent II 1.9.63, u.f.nr. 1.2.–30.6.65, kontorassistent I 1.8.67).....	9	

	Løn- ram- me	Ancien- nitets- nr.		Løn- ram- me	Ancien- nitets- nr.
<b>(1. overpostinspektorat (Roskilde))</b>			<b>(2. overpostinspektorat (Fredericia))</b>		
kontorassistent I fr. K. M. Olsen (f. 28.12.42, kontorassistent II 1.5.66, kontorassistent I 1.6.69 (½ tj.))	12		kontorassistent I fr. B. Grodt (f. 29.7.45, kontorassistent II 1.5.70, kontorassistent I 1.9.71, (½ tj.))	9	
kontorassistent I fr. V. B. S. Sørensen (f. 9.4.43, kontorassistent II 1.5.64, kontorassistent I 1.6.69, tjf.u.l. 29.9.77-9.2.78 (½ tj.))	12		kontorassistent II fr. I. G. Aagaard (f. 12.3.55, kontorassistent II 1.4.56, kontorassistent I 1.4.64-31.1.66, ude af post- og telegrafv. 1.2.66-30.9.77 (½ tj.))	3	
kontorassistent I fr. B. K. Jensen (f. 29.9.40, kontorassistent II 1.10.61, (kontorassistent I 1.10.66-15.5.69) ude af post- og telegrafv. 16.5.69-31.10.75, kontorassistent I 1.3.78 (½ tj.))	9		kontorassistent II fr. B. M. Dormann (f. 7.6.50, kontorassistent II 1.7.71) (½ tj.))	3	
kontorassistent I fr. J. A. Pedersen (f. 26.10.51, kontorassistent II 1.4.72, kontorassistent I 1.9.78) (½ tj.))	9		kontorassistent II fr. L. L. Nielsen (f. 8.12.53, indtrådt 1.6.73, kontorassistent II 1.9.75 (½ tj.))	3	
kontorassistent II fr. E. Gottlieb (f. 13.12.48, indtrådt 1.12.73, kontorassistent II 1.12.75)	3		Den regionale vedligeholdelsesfunktion vedr. brevomdelingstjenesten.		
kontorassistent II fr. L. Sørensen (f. 26.4.55, indtrådt 1.2.74, kontorassistent II 1.2.76)	3		overassistent J. A. H. Wagner	17	556
kontorassistent II fr. E. H. B. Elberg (f. 26.10.44, indtrådt 1.3.78, kontorassistent II 1.3.78, (assistent 1.9.66-31.3.68) ude af post- og telegrafv. 1.4.68-28.2.78 (½ tj.))	3		Postens kundetjeneste.		
Den regionale vedligeholdelsesfunktion vedr. brevomdelingstjenesten			kontrollør G. L. Svendsen (Kolding)	21	321
overassistent E. Olsen	17	132	— O. J. C. Hein (Odense)	22	403
Postens kundetjeneste.					
kontrollør H. E. P. Gade (Roskilde)	22	234			
overassistent L. Eriksen (Roskilde)	17	529			
<b>2. Overpostinspektorat (Fredericia).</b>			<b>3. Overpostinspektorat (Århus).</b>		
overpostinspektør E. J. Vintersborg, R <sup>1</sup>	37	5	overpostinspektør F. C. Arpe, R <sup>1</sup>	37	1
postinspektør L. K. Pedersen	29	52	postinspektør A. Madsen	32	44
— K. M. Nielsen	32	72	— H. F. Pedersen	29	90
kontrollør P. W. Hansen	22	266	kontrollør B. V. Pedersen	22	276
— J. Tønnes	21	452	W. E. H. Johansen	21	427
— J. M. Jensen	20	561	— A. B. Vestergaard	21	518
overassistent K. Christensen	17	272	overassistent E. Assenholt-Jensen	17	208
— H. M. Rasmussen	17	314	— K. E. Hansen	17	313
— K. H. Christensen	17	316	— H. G. Pedersen	17	356
— J. I. J. Gemmer	17	585	— fr. E. Jensen (½ tj.)	17	566
assistent K. J. Petersen (aff)	9	93	— fr. K. W. Bloch (½ tj.)	17	567
— H. H. Nielsen	9	246	assistent fr. K. M. Gertsen (aff)	9	95
kontorassistent I fr. L. H. Jensen (f. 21.4.28, kontorist 1.5.49, kontorassistent II 1.4.58, kontorassistent I 1.4.62, (½ tj.))	12		— I. K. Andersen	9	104
kontorassistent I fr. I. D. Sørensen (f. 24.5.32, kontorist 1.6.53, kontorassistent II 1.4.58, kontorassistent I 1.4.63)	7		— J. J. Sauer	9	136
kontorassistent I fr. G. Rasmussen (f. 15.3.28, kontorist 1.4.49, ude af post- og telegrafv. 1.11.51-31.7.67, kontorassistent II 1.8.67, kontorassistent I 1.8.68)	12		kontorassistent I fr. K. M. Fiedel (f. 27.5.44, kontorassistent II 1.6.65, kontorassistent I 1.4.69) (½ tj.))	12	
			kontorassistent I fr. I. L. G. Brodic (f. 11.9.49, kontorassistent II 1.8.72, kontorassistent I 1.11.75)	9	
			kontorassistent I fr. L. K. Lange (f. 14.10.48, indtrådt 1.6.71, kontorassistent II 1.6.73, kontorassistent I 1.11.76)	7	
			kontorassistent II fr. R. E. Jakobsen (f. 30.7.53, indtrådt 1.6.71, kontorassistent II 1.8.73)	3	
			kontorassistent II fr. L. Hansen (f. 25.12.50, indtrådt 1.1.73, kontorassistent II 1.1.75)	3	

	Lønramme	Ancien-nitetsnr.		Lønramme	Ancien-nitetsnr.
<i>(3. overinspektorat (Århus))</i>			<i>(4. overpostinspektorat (Ålborg))</i>		
kontorassistent II fr. H. B. Mikkelsen (f. 25.2.54, indtrådt 1.8.76, kontorassistent II 1.2.78).....	3		kontorassistent I fr. K. L. Hansen (f. 18.4.46, kontorassistent II 1.8.67, kontorassistent I 1.10.72, (2/3 tj.)).....	7	
kontorassistent II fr. H. R. Jakobsen (f. 5.10.55, indtrådt 1.8.76, kontorassistent II 1.2.78).....	3		kontorassistent I fr. M. I. Olesen (f. 10.10.49, kontorassistent II 1.11.70, kontorassistent I 1.9.76, (2/3 tj.)).....	7	
Den regionale vedligeholdelsesfunktion vedr. brevomdelingstjenesten.			Den regionale vedligeholdelsesfunktion vedr. brevomdelingstjenesten.		
overassistent B. S. Nielsen.....	17	509	overassistent L. K. Bach.....	17	436
<b>Postens kundetjeneste.</b>			<b>Postens kundetjeneste.</b>		
kontrollør K. B. Sørensen (Randers).....	21	423	kontrollør K. H. Donnerborg (Ålborg).....	22	348
overassistent fr. R. Raisbæk (Århus).....	17	470	<b>Overtelegrafinspektoratet.</b>		
<b>4. Overpostinspektorat (Ålborg).</b>			overtelegrafinspektør P. F. Eriksen, R <sup>1</sup> .....	37	3
overpostinspektør J. G. Søndergaard, R.....	37	4	telegrafinspektør O. Sørensen.....	32	25
postinspektør F. E. Nielsen.....	32	30	kst. telegrafinspektør (29) H. E. J. Lund.....	24	171
— K. P. Hansen.....	29	71	overkontrollør.....	24	
kontrollør J. K. B. Johansen.....	20	405	kontorassistent I fr. R. Sørensen (f. 6.5.27, kontorist 1.12.50, kontorassistent II 1.4.58, kontorassistent I 1.4.61, (1/2 tj.)).....	9	
— J. Rasmussen.....	21	467	kontorassistent I fr. J. Rasmussen (f. 22.8.42, kontorassistent II 1.9.63, kontorassistent I 1.12.67, (2/3 tj.)).....	9	
— E. Strunge.....	22	573	kontorassistent I fr. E. Borsdal (f. 15.10.49, indtrådt 1.11.70, kontorassistent II 1.11.72, kontorassistent I 1.10.74 (1/2 tj.)).....	9	
overassistent C. E. Christensen.....	17	201	kontorassistent I fr. A. L. H. Lund (f. 31.8.36, indtrådt 1.8.72, kontorassistent II 1.8.74, kontorassistent I 1.4.75 (2/3 tj.)).....	7	
— H. V. Jakobsen.....	17	206			
— fr. H. L. M. Laursen.....	17	329			
assistent S. O. Molbo.....	9	131			
— E. A. Jensen.....	9	149			
kontorassistent I fr. E. H. S. Christensen (f. 13.5.25, kontorist 1.6.46, kontorassistent II 1.4.54, kontorassistent I 1.4.61).....	12				

## Tekniske virksomheder.

	Lønramme	Ancien-nitetsnr.		Lønramme	Ancien-nitetsnr.
<b>1. Ingeniørdistrikt (København).</b>			<b>(1. Ingeniørdistrikt (København))</b>		
distriktsingeniør, cand. polyt. T. J. Lauritzen..	37	6	— J. M. Nielsen .....	16	122
afdelingsingeniør, cand. polyt. O. F. Blom, R..	36	1	— K. K. Kasper (Stege).....	16	127
maskinmester H. E. Caben .....	34	10	— K. G. Christiansen.....	17	137
inspektør H. J. Nielsen (kontortj.) .....	29	78	— H. Edvold (Albertslund) .....	16	138
vertelegrafmester E. Led, R. ....	29	2	— B. D. Lund .....	16	139
maskinmester A. H. Grubbjerg.....	29	24	— J. M. Lund .....	16	140
vertelegrafmester J. C. Maak .....	27	11	— N. S. Dam-Jensen .....	16	141
— K. B. N. Scheller.....	24	16	— G. Horn-Jensen .....	16	143
maskinmester B. E. Hansen .....	26	1	— K. A. Andreasen .....	16	144
— A. Kristensen .....	24	22	— S. E. Larsen .....	17	145
— B. F. Madsen .....	24	23	— T. H. Hansen .....	17	146
verkontrollør E. C. Sørensen .....	24	202	— B. T. Hansen .....	16	147
kontrollør L. E. Andersen .....	22	203	— F. Værnholt .....	16	148
— H. G. Tagmos .....	21	489	— J. Lundberg .....	16	149
telegrafmester K. E. Krag (Slagelse).....	20	23	— E. Malling .....	16	153
— A. V. K. Andersen, R. ....	20	37	— R. E. Schmidt .....	16	171
— L. A. Garset .....	20	51	linjemester H. Larsen (Stege).....	16	95
— I. B. Hansen (Stege) .....	20	53	— G. Andersen (Stege).....	16	96
— A. E. Jensen .....	20	54	— B. Nielsen .....	16	97
— E. Østberg .....	20	57	tegner F. W. Friis .....	9	4
— A. J. Mathiasen (Stege).....	20	64	— J. E. K. Dideriksen (Stege).....	9	7
— L. V. K. Valnæs .....	20	70	— S. R. Friis .....	9	16
— T. Dalsgaard .....	20	73	— E. Juul .....	9	28
arkitekt I. A. Petersen .....	22	68	— M. C. Weisse .....	9	45
maskinmester F. E. Bødkerholm .....	20	1	— J. H. Nielsen .....	9	48
— P. N. Hansen .....	20	75	assistent fr. I. M. Laursen (2/3 tj.) .....	11	170
verassistent H. Boc .....	19	591	— E. S. Jensen .....	11	476
telegrafmester H. L. Jensen .....	17	51	— M. H. Poulsen (kontortj.).....	9	538
arkitekt K. P. E. Orfelt (Kastrup).....	17	100	— U. Ørnskov .....	9	644
— P. C. Christophersen.....	17	138			
maskinmester M. A. Christensen .....	17	155	Overenskomstansatte m. v.:		
— J. E. Jensen .....	17	156	ingeniør S. V. Jensen		
— J. B. Bieusø .....	17	168	— I. A. Engdahl		
— J. M. Pedersen .....	17	169	— J. K. K. Jensen		
— F. Ø. Kristensen .....	17	165	— O. Poulsen		
tegner E. A. B. Andersen .....	17	2	— K. M. Andersen		
— S. E. Isling .....	16	152	— C. Bertram		
— O. W. N. Kronbøl .....	16	173	— F. D. Nielsen		
vermekaniker C. V. Castberg .....	16	4	— N. Adersen		
— H. Andersen (Slagelse).....	17	34			
— J. E. Andersen .....	16	35	<b>2. Ingeniørdistrikt (Åbenrå).</b>		
— V. E. Dahl (Nykøbing Fl.).....	17	41	distriktsingeniør, cand. polyt. A.H.M. Jensen, R <sup>1</sup>	37	3
— G. A. Thyme (Slagelse).....	17	43	afdelingsingeniør, cand. polyt. W. Greibe .....	36	4
— H. Vile .....	16	44	ingeniør E. Zeuner .....	32	5
— O. Sonne-Hansen (Rønne).....	16	57	— J. T. Friis .....	32	12
— P. W. Jørgensen .....	16	64	overtelgrafmester E. C. Kjær.....	29	23
— E. H. R. Malgaard .....	16	74	overkontrollør H. Møller .....	25	36
— K. E. Valentin .....	16	77	— A. T. Lassen .....	25	105
— A. J. Grønlund .....	16	82	overtelgrafmester S. A. Olsen .....	24	6
— J. Kassebeer .....	16	116	— S. Mørk .....	24	9
— O. Saxosen (Kastrup).....	16	118	— H. E. Knudsen, R (Fredericia).....	24	10
— E. H. H. Nissen (Albertslund).....	16	119	— R. V. Lassen .....	24	12

	Lønramme	Ancien-nitetsnr.		Lønramme	Ancien-nitetsnr.
<i>(2. Ingeniørdistrikt (Åbenrå))</i>			<i>(2. Ingeniørdistrikt (Åbenrå))</i>		
kontrollør J. C. Nielsen (kontortj.)	21	209	— H. Ryborg	16	123
— H. Brocng	21	228	— P. K. Møller	16	124
— A. Ø. Jensen (Kolding)	21	337	— K. Sandholdt	16	125
— S. E. Holst (kontortj.)	21	414	— A. M. Børsballe	16	126
— N. C. Lauritzen (kontortj.)	21	484	— D. C. Møller (Tønder)	16	131
— H. E. Christensen	21	540	— L. C. Jensen	16	142
telegrafmester H. O. Sørensen	20	2	— H. C. Bossen	16	151
— N. L. Mortensen	20	4	linjemester M. C. C. Engel (Haderslev)	16	86
— G. E. Brodersen (Tønder)	20	6	— S. J. S. Schneidereit (Kolding)	16	87
— J. Wolff	20	12	— A. J. Nielsen (Haderslev)	16	88
— V. Madsen	20	17	— P. F. Nissen	16	89
— K. S. Johansen	20	18	— A. I. Nielsen (Tønder)	16	92
— H. C. Rasmussen	20	19	— M. Christiansen	16	93
— H. J. Frandsen (Kolding)	20	32	— P. O. Nielsen (Gram)	16	94
— P. J. Nielsen (Haderslev)	20	39	— J. C. Meier (Sønderborg)	16	108
— W. G. Nielsen (Odense)	20	49	— H. Pustal	16	110
— S. A. Knudsen	20	56	— S. A. Petersen (Sønderborg)	16	114
— E. V. Petersen	20	59	— J. F. Lorentzen	16	135
— H. E. Hansen (Tønder)	20	60	tegner J. H. Jensen (Kolding)	9	8
— A. S. Vestertoft (Sønderborg)	20	63	— fr. L. B. Houe (⅓ tj.)	9	12
— K. G. Minke	20	65	— A. C. Nicolaisen	9	15
— G. Schmidt	20	66	— fr. B. M. Rasmussen (⅓ tj.)	9	19
— B. J. Kjer	20	67	— E. Skjøth	9	23
radiomester A. S. Hansen (Sdr. Højrup)	20	8	— C. J. Nielsen (Kolding)	9	26
— J. P. Lauritsen (Rangstrup)	20	9	— F. Sørensen	9	35
— E. Brodersen (Højen)	20	28	— S. A. H. Nielsen	9	42
overassistent K. P. S. Andersen	19	152	— fr. H. Johannig (⅓ tj.)	9	49
— B. W. Sørensen (Kolding)	19	187	— fr. B. Andersen (Kolding) (½ tj.)	9	50
— P. O. Jensen (kontortj.)	17	328	— fr. J. Callesen (⅓ tj.)	9	51
— P. E. Hansen (kontortj.)	17	354	— fr. B. Hansen	9	52
værkmester P. V. K. Fammé (Fredericia)	17	28	— fr. G. Beck	9	53
tegner A. C. Andersen	16	52	— H. P. Brunsgaard	9	56
— S. W. Paulsen	16	66			
— L. T. Christensen	16	112	Overenskomstansatte m. v.:		
overmekaniker G. T. Jensen (Kolding)	18	5	civilingeniør, cand. polyt. A. F. Jensen		
— W. E. Schacke (Rangstrup)	18	8	—, cand. polyt. C. L. Callsen		
— R. U. Sørensen (Sdr. Højrup)	18	9	ingeniør J. Larsen (Kolding)		
— E. V. Rørvig (Sønderborg)	16	17	— V. V. Jakobsen		
— P. A. Clausen	17	18	— H. Jensen		
— E. Nielsen (Tønder)	16	22	— K. S. Andersen		
— F. C. Madsen (Esbjerg)	16	28	— K. A. Løndal		
— L. Andkjær (forstærkerstation Kolding IV)	16	45	— C. G. Becker		
— E. Nielsen (Højen)	18	46	— J. R. Thomsen		
— V. Nielsen (forstærkerstation Kolding IV)	16	47	— H. Langschwager		
— P. F. L. Bolvinkel (Odense)	16	70	— L. Jensen		
— P. Nielsen (Fredericia)	16	71	— E. Flodgaard		
— B. A. Johannesen (Odense)	16	72	— M. V. Johansen		
— K. V. Christensen (Odense)	16	73	— J. Brodersen		
— H. P. E. Sørensen	16	76			
— H. N. Unbehaun	16	78			
— S. V. Blond (Haderslev)	16	84			
— K. H. Wagner	16	85			
— F. M. Sørensen	16	120			

	Lønramme	Ancien-nitets-nr.		Lønramme	Ancien-nitets-nr.
<b>3. Ingeniørdistrikt (Århus).</b>			<b>(3. Ingeniørdistrikt (Århus))</b>		
distriktsingeniør, cand. polyt. K. A. Gerlif, R <sup>1</sup>	37	1	— fr. L. L. Jensen	9	44
afdelingsingeniør J. B. Henningsen	36	4	assistent H. A. Bendtsen (kontortj.)	9	323
ingeniør K. K. S. Andersen	34	5	— H. H. Jensen (kontortj.)	9	484
ingeniør H. Pedersen	32	8	Overenskomstansatte m. v.:		
— H. Andersen	29	17	ingeniør A. Eld		
— H. J. S. Jensen	29	19	— E. V. Kreiberg		
inspektør E. Kaaberbøl (kontortj.)	29	79	— E. G. Madsen		
overtelegrafmester H. H. Krøtel	27	8	— F. B. Carstensen		
— K. E. Z. Larsen	25	20			
— S. E. R. Rasmussen	25	21			
telegrafmester J. V. Pedersen (Ålborg)	20	16	<b>Kabelingeniørtjenesten (København).</b>		
— C. Nielsen	22	35	kst. overingeniør (37), cand. polyt. J. Kiil, R.		
— J. Sørensen	20	40	(overenskomstansat)		
— I. Kærgaard	22	42	telegrafingeniør, cand. polyt. K. H. Veirø	34	2
— C. E. Larsen (Ålborg)	20	69	ingeniør B. J. T. Poulsen	34	7
værkmester H. T. Hansen	20	30	telegrafinspektør G. Nielsen	34	31
— V. Laustsen	20	38	— H. C. Christensen	34	39
radiomester K. Duus (Skåde)	20	13	— P. B. Poulsen	29	40
— K. M. Corvinus (Mejrup)	20	14	ingeniør W. M. Jensen	32	3
— M. Pinholt (Frejlev)	20	15	overtelegrafmester J. P. Olsen	29	15
— S. Haahr (Skåde)	20	20	kabelskibsfører K. E. Nielsen (Korsør)	31	1
maskinmester K. K. Søndergaard	20	48	skibsmaskinchef O. B. Sørensen (Korsør)	30	22
overassistent B. E. Vester	19	102	overkontrollør N. Christoffersen	27	9
— C. Bertelsen (kontortj.)	17	292	— F. V. Therkelsen	27	11
— L. B. Ernstsén (kontortj.)	17	371	— R. H. Thomassen	25	55
telegrafmester V. R. Jakobsen	17	38	— R. R. Pedersen	25	56
— N. H. Jensen	17	53	— A. Andersen	25	66
— P. H. Pedersen	17	105	— H. R. Nielsen (kontortj.)	25	97
tegner J. Kaltoft	17	106	— B. V. Andersen	25	100
— S. K. Kristensen	16	130	— E. Hansen	25	189
overmekaniker K. J. Møller (Mejrup)	18	10	— O. J. Clausen	24	201
— S. P. Hansen	16	11	kontrollør H. A. Gensmann	21	116
— V. G. Borchmann (Slet)	16	12	— H. Rafn	22	121
— S. A. H. Pedersen	16	13	— H. Andersen (Århus)	21	160
— H. B. Christiansen (Skåde)	18	19	— K. V. Hansen	21	329
— T. J. Sleiborg (Frejlev)	18	20	— fr. I. S. Møller	21	377
— K. J. H. Mortensen (Skåde)	18	21	— J. Haaning	21	416
— G. M. Jensen	16	26	— R. Ø. Madsen	21	418
— S. E. Laursen, R.	16	31	— N. B. Jensen	21	528
— K. H. Jensen (Ålborg)	16	32	telegrafmester W. E. L. Madsen	20	11
— B. Geer	17	65	— O. Rasmussen	20	41
— W. Trytek (Ålborg)	16	75	— S. A. Fiaderup	20	55
— J. Karlsen (Ålborg)	16	79	overstyrmand J. H. Pedersen (Korsør)	20	22
— H. Vestergaard	16	83	maskinmester p.pr. J. G. Krogh (Korsør)	20	71
— G. E. Nielsen	16	121	overassistent E. K. Christensen (Århus)	19	63
— L. K. Egeberg	16	129	— S. H. Iversen	19	120
— K. B. Laursen	17	136	— fr. D. S. Hansen (½ tj.)	19	146
— H. Mikkelsen	16	161	— C. E. Jensen	19	228
— F. B. H. Rosenberg (Ålborg)	16	163	— B. B. Larsen	19	231
injemester H. M. Sørensen	16	90	— V. E. Nielsen	19	275
— G. O. Lydholm (Frejlev)	16	91	— fr. S. Poulsen (⅓ tj.)	19	324
tegner fr. H. K. Rathcke (½ tj.)	9	6	— fr. K. E. Madsen (kontortj.)	17	370
— fr. I. M. Nielsen (½ tj.)	9	17	— L. P. Nielsen	19	462
— fr. K. Sørensen (⅔ tj.)	9	18			

	Løn-ramme	Ancien-nitets-nr.		Løn-ramme	Ancien-nitets-nr.
<i>(Kabelingeniørtjenesten (København))</i>			<b>Radioingeniørtjenesten (København).</b>		
telegrafmester G. T. Jönsson.....	17	60	overingeniør, cand. polyt. P. E. Christensen...	37	2
styrmand E. L. Sørensen.....	17	158	telegrafingeniør, cand. polyt. R. Petersen.....	34	1
tegner B. C. Jensen.....	17	40	ingeniør S. P. V. Gregersen (Skamlebæk).....	34	3
— S. Bjørn.....	16	50	— E. C. K. Jacobsen.....	32	6
overmekaniker K. Mortensen.....	18	14	— P. O. Knudsen.....	29	16
kabelmester H. Larsen (Korsør).....	17	42	inspektør.....	29	
— C. Hansen (Korsør).....	17	99	overkonstruktør C. Petersen (Herstedøster)....	32	9
tegner fr. T. Eriksen.....	12	5	overtelegrafmester H. T. Antonsen, R.....	32	11
— P. H. M. Kannik.....	9	21	— A. B. Christophersen.....	29	14
— fr. A. L. Nielsen.....	9	27	telegrafinspektør S. E. Jensen.....	29	63
— fr. K. A. Poulsen.....	9	29	overkontrollør F. H. Kristensen.....	27	37
— fr. L. Jørgensen.....	9	32	ingeniør P. S. P. Jensen.....	27	5
assistent J. S. Jensen.....	11	175	overtelegrafmester K. C. Brønnum (Reersø)....	27	2
— fr. I. Dreyer (¼ tj.).....	11	225	— C. Thode-Andersen (Kastrup).....	24	15
— fr. A. Haahr (¾ tj.).....	11	260	— H. J. Høegh.....	24	17
— fr. M. Skovlund.....	11	261	— A. Kristensen (Kastrup).....	24	18
— fr. B. M. Pedersen.....	11	284	kontrollør A. S. A. Arentoft.....	21	188
— V. B. Haahr.....	11	344	— B. H. Rasmussen.....	21	280
— P. K. Eschen.....	11	356	— I. Dalsgaard.....	21	313
— J. Jensen.....	11	485	— K. K. Jensen (kontortj.).....	21	314
— fr. E. Nielsen.....	11	567	telegrafmester A. P. Petersen.....	20	24
			— S. A. T. Laustsen.....	20	33
<b>Overenskomstansatte m. v.:</b>			— E. J. Jensen.....	22	34
civilingeniør, cand. polyt. P. B. Jensen			— B. Møhring (Kastrup).....	20	46
—, cand. polyt. M. A. Marcussen			— L. A. Højer.....	20	72
—, cand. polyt. O. Dahn			— P. Jensen (Skamlebæk).....	20	74
—, cand. polyt. H. H. Eriksen			værkmester C. H. Andersen-Krusell (Kastrup) .	20	7
—, cand. polyt. N. Saabye			— G. Krogh.....	20	21
—, cand. polyt. M. Andersen			— I. Søndersted (Herstedøster).....	20	61
—, cand. polyt. J. M. Pedersen			radiomester E. S. Pedersen (Kalundborg).....	20	3
—, cand. polyt. C. H. Hammer			— P. Wael (Rønne).....	22	5
—, cand. polyt. O. S. Jørgensen			— J. Weitmeyer (Herstedvester).....	20	10
—, cand. polyt. O. Toft			— H. Skibelund (Esbjerg).....	20	26
—, cand. polyt. J. Rosenberger			— R. V. Svendsen (Øverup).....	20	27
—, cand. polyt. K. M. Flebo-Hansen			— K. E. Nielsen (Øverup).....	20	29
—, cand. polyt. P. B. Olesen			— M. H. Jørgensen (Gladsaxe).....	20	44
—, cand. polyt. N. Vollmer			— E. Andersen (Kastrup).....	22	52
—, cand. polyt. J. D. Jensen			— K. V. Bertelsen (Lindholm).....	20	58
—, cand. polyt. E. Frydenlund			— H. S. Pedersen.....	20	62
—, cand. polyt. G. Engell			overassistent J. Fabiansson.....	19	104
—, cand. polyt. S. H. Larsen			— V. Larsen.....	19	114
—, cand. polyt. K. H. Kristensen			— V. B. Haslund (kontortj.).....	17	514
akademiingeniør L. I. Pedersen			— C. J. Petersen.....	17	619
ingeniør T. Halvas-Svendsen			telegrafmester H. Bach-Madsen.....	17	36
— J. Mehlskov			— O. A. Magnussen.....	17	58
— B. O. Blankensteiner			— J. E. B. Frandsen.....	17	67
— P. Aagaard			— H. M. Grand.....	17	68
— N. P. W. Holm			— L. E. Baunsgaard.....	17	102
— H. V. Pedersen			— H. Christiansen.....	17	109
— P. Dalsfeldt			— B. O. Larsen.....	17	133
— B. Linneke			— L. J. Zabinski.....	17	134
— S. Sjøholm			radiomester K. E. Herner.....	17	37
— A. Nielsen			tegner P. L. Jensen (Herstedøster).....	16	27
— B. Hvergel			— P. Nielsen.....	17	63



	Lønramme	Ancien-nitetsnr.		Lønramme	Ancien-nitetsnr.
<i>(Radioingeniørtjenesten (København))</i>			<i>(Radioingeniørtjenesten (København))</i>		
overmekaniker R. E. Stapf (Kastrup).....	17	1	civilingeniør, cand. polyt. O. Sørensen		
— R. Wael (Kastrup).....	17	6	—, cand. polyt. U. R. Holst		
— G. Kiærbye-Hansen.....	17	7	—, cand. polyt. S. Eiland		
— P. S. F. Christensen.....	18	15	akademiingeniør E. Zinck		
— V. P. Hansen (Herstedvester).....	16	23	— J. Mikkelsen		
— S. P. Thomsen (Lyngby).....	17	24	ingeniør E. Nielsen		
— C. T. D. Andersen (Skamlebæk).....	17	29	— I. H. Lavrsen		
— Johannes F. Jørgensen (Kastrup).....	18	33	— A. L. Christensen		
— F. J. Dzięgiel (Reersø).....	17	39	— S. E. Allerelli (Skamlebæk)		
— C. E. Hansen (Skamlebæk).....	17	48	— O. Mundt		
— J. Salhauge (Kastrup).....	17	54	— C. E. Johansen		
— K. M. Klinke (Kastrup).....	17	55	— C. J. Ejrnæs		
— E. A. Kaczmarek.....	18	56	— B. Thomsen		
— Jørgen F. Jørgensen (Kastrup).....	19	61	— J. D. Pedersen (Skamlebæk)		
— G. J. Hansen (Kastrup).....	18	62	— S. E. Lindberg		
— K. Pedersen (Øverup).....	18	101	— H. L. Pedersen		
— H. B. Stok (Gladsaxe).....	18	103	— T. J. Christensen		
— E. G. Folsing (Årsballe).....	18	104	— M. L. Willestofte		
— S. M. Linnet (Øverup).....	18	107	— F. E. Kristensen		
— U. A. Tolderlund (Kastrup).....	17	111	— P. O. Frederichsen		
— A. V. Bech.....	17	115	— J. Andersen		
— N. Kristensen (Esbjerg).....	17	117	— F. Falk		
— S. A. Arvidson (Skagen).....	17	132	— J. L. Nielsen (Skamlebæk)		
— O. Lunding (Kalundborg).....	16	150	— R. Braumann		
intennemester F. A. Bendtsen (Herstedøster)...	17	98	— P. U. E. Tøttrup		
tegner S. A. Larsen.....	9	1	— K. H. Nielsen		
— K. A. Christensen.....	9	3	— P. Larsen		
— fr. E. H. Nissen (½ tj.).....	9	9	— P. H. Nielsen		
— fr. L. W. Petersen.....	12	10	— B. K. H. Kristensen		
— F. Planck.....	9	13			
— K. L. Petersen.....	9	14			
— P. Nellemann.....	9	22			
— fr. B. Walbom (¾ tj.).....	9	31			
— fr. I. Møller.....	9	46			
assistent H. Poulsen.....	11	417			
<b>Overenskomstansatte m. v.:</b>			<b>Telegraflaboratoriet.</b>		
civilingeniør, cand. polyt. V. Y. J. Jylling			laboratoriechef N. K. Møller.....	36	6
—, cand. polyt. J. C. Hansen			overkontrollør J. C. Jensen.....	27	99
—, cand. polyt. G. R. Nielsen			— G. H. Hansen.....	25	222
—, cand. polyt. R. D. F. Arge (Kastrup)			ingeniør E. Frausing.....	27	7
—, cand. polyt. A. Foxman			kontrollør K. G. Jørgensen.....	21	197
—, cand. polyt. T. M. Iversen			— L. E. Jensen.....	21	204
—, cand. polyt. T. K. Tawfiq			— E. L. Jensen.....	21	262
—, cand. polyt. H. M. Knudsen			— K. G. Nielsen.....	21	334
—, cand. polyt. H. Buchholtz			— K. Poulsen.....	21	410
—, cand. polyt. M. B. Jensen			— O. Kruse.....	21	526
—, cand. polyt. J. V. R. Larsen			telegrafmester J. B. Hansen.....	20	43
—, cand. polyt. P. Meyer			— B. V. Kerrild.....	17	69
—, cand. polyt. B. Thøgersen			— F. B. Jensen.....	17	154
—, cand. polyt. E. T. Mortensen			overassistent fr. K. Christiansen.....	17	603
—, cand. polyt. J. Bach			assistent fr. K. K. Gregersen.....	11	185
—, cand. polyt. F. H. Pedersen			— P. K. Hansen.....	11	247
—, cand. polyt. A. Borchersen			— T. B. Thorsted.....	11	252
—, cand. polyt. E. T. Stephansen			— S. Danielsen.....	11	256
			— fr. H. Hansen (¾ tj.).....	11	259
			— J. Andersen.....	11	304

	Løn-ramme	Ancien-nitets-nr.		Løn-ramme	Ancien-nitets-nr.
<i>(Telegraflaboratoriet)</i>			<i>(Post- og Telegrafvæsenets Værksteder)</i>		
Overenskomstansatte m. v.:			— R. E. Sundgaard, R. ....	32	4
civilingeniør, cand. polyt. O. Nielsen			overkontrollør B. P. Hjortshøj. ....	27	188
—, cand. polyt. fr. M. Jensen			værkmester O. B. Hansen. ....	24	13
—, cand. polyt. V. S. Toft			— S. C. Poulsen. ....	24	14
—, cand. polyt. D. Rebild			— E. Jørgensen. ....	24	19
—, cand. polyt. J. E. B. Møller			kontrollør O. Pedersen. ....	21	506
akademiingeniør I. G. Grenild			værkmester H. H. J. Lauritsen. ....	20	25
ingeniør P. Møgelberg			— E. A. Andersen. ....	20	36
— H. Gärtner			værkmester J. V. Apitz. ....	20	45
— J. H. Thomsen			— M. Hansen. ....	20	47
— P. A. Biermann			overmekaniker K. V. Winberg. ....	16	3
— P. E. U. Svendsen			— H. L. P. Pedersen. ....	16	49
— K. Søby			— E. Jensen. ....	16	80
— P. V. Johansen			— B. Winberg. ....	16	113
— F. Yde			— R. I. Odgaard. ....	16	157
<b>Post- og Telegrafvæsenets Værksteder.<sup>1)</sup></b>					
værkstedschef H. J. Steen. ....	36	2			
ingeniør J. A. Bek. ....	34	6			

<sup>1)</sup> Fra 1.10.77 henhører Post- og Telegrafvæsenets Værksteder under postdivisionen.

## Kontorassistentpersonale ved tekniske virksomheder.

	Tjenestested	Født	Kontorist eller indtr.	Kontorassistent II	Kontorassistent I	Overkontorassistent	Lønramme	Anmærkninger
fr. R. E. Olsen	1.ingd.	27.12.22	1.4.46	1.12.52	1.4.60	1.3.71	17	
fr. G. A. Petersen	—	11.4.32	1.5.53	1.4.58	1.4.62		12	
fr. D. Andersen (½ tj.)	—	23.5.36	1.7.57	1.4.58	1.4.63		9	
fr. A. Svendsen (¾ tj.)	—	6.2.45	.....	1.3.66	1.4.71		9	
fr. J. Nielsen (½ tj.)	—	17.3.47	.....	1.6.70	1.4.73		7	
fr. L. K. Holbech	—	6.2.46	.....	1.3.67	1.4.75		7	
fr. I. Rosendahl	—	20.5.47	.....	1.6.68	1.4.75		7	
fr. L. L. Jørgensen (½ tj.)	—	26.10.49	.....	1.10.71	1.3.76		9	
fr. I. L. F. Nielsen	—	13.7.48	1.3.71	1.3.73	1.9.76		12	
fr. I. M. Jacobsen	—	23.3.53	1.3.74	1.3.76	1.6.78		7	
fr. L. M. S. Skyggebjerg (½ tj.)	—	14.11.49	.....	1.12.70			3	
fr. B. V. Clausen	—	22.12.51	.....	1.6.72			3	
fr. G. Sandholt	—	30.8.51	.....	1.9.72			3	
fr. A. Heide	—	29.5.49	1.8.71	1.8.73			3	
fr. B. M. Johansen	—	12.3.52	1.8.71	1.8.73			3	
fr. E. I. Kristensen	—	11.6.36	1.12.71	1.7.74			3	
fr. A. Hansen	—	25.3.25	1.9.73	1.9.75			3	
fr. J. E. L. Therkildsen	—	6.2.53	1.1.74	1.3.76			3	
fr. D. V. Andersen	—	9.5.55	21.7.75	1.8.77			3	
fr. H. P. Jensen	—	14.6.56	1.2.75	1.2.77			3	tjf.u.l. 1.3.–31.8.78
fr. P. J. P. Pedersen	—	16.12.57	1.8.75	1.1.78			3	
fr. I. Jensen	2.ingd.	22.5.36	1.6.57	1.4.58	1.4.64	1.5.70	17	
fr. S. E. Christensen	—	1.10.43	.....	1.10.64	1.1.69		7	
fr. B. M. C. Jepsen	—	8.4.45	.....	1.5.66	1.9.69		9	
fr. M. R. Dahlstrup	—	27.6.48	.....	1.12.70	1.9.71		9	{ude af post- og telegrafv.
fr. G. J. Thomsen	—	8.7.42	.....	1.8.63	1.6.72		12	{1.2.64–30.9.67.
fr. T. R. Jensen	—	23.10.54	1.8.72	.....	1.11.74		9	
fr. A. G. Aebeloe (½ tj.)	—	5.4.49	.....	1.11.70	1.4.75		7	
fr. L. A. Petersen (½ tj.)	—	5.7.52	15.6.72	1.7.74	1.10.75		7	tjf.u.l. 1.1.78–
fr. N. S. Wessel (½ tj.)	—	4.7.47	.....	1.8.68	1.9.76		7	
fr. A. Jørgensen	—	14.11.48	.....	1.8.72	1.10.77		7	
fr. J. Holst (½ tj.)	—	22.12.50	.....	1.4.72	1.6.78		7	
fr. L. Matthiesen (½ tj.)	—	8.7.44	.....	1.7.67	.....		3	ktass.I 1.4.71–31.8.74
fr. I. M. Johansen	—	7.3.42	.....	1.8.67			3	
fr. B. B. de Thurah (½ tj.)	—	25.1.46	.....	1.2.67			3	tjf.u.l. 1.8.74–30.6.75
fr. M. I. Kristiansen (½ tj.)	—	19.7.44	.....	1.4.68			3	
fr. L. Andsager (½ tj.)	—	17.8.47	.....	1.9.68			3	ktass. I 1.3.71–30.6.75
fr. G. I. Schmidt	—	18.7.46	.....	1.3.69			3	
fr. A. Petersen	—	3.1.48	.....	1.11.70			3	
fr. L. U. Lorenzen	—	26.1.49	.....	1.2.71			3	
fr. C. Petersen (½ tj.)	—	28.1.47	.....	1.2.68			3	{ude af post- og telegrafv.
fr. B. Uekermann	—	1.9.50	.....	1.9.71			3	{1.3.73–31.12.76
fr. A. Hansen (1/2 tj.)	—	28.5.47	.....	1.4.72			3	{ktass.I 1.10.73–31.12.77,
fr. B. T. Nielsen	—	23.12.52	1.7.70	1.1.73			3	{tjf.u.l. 1.9.–31.12.77
fr. B. D. Fuchs	—	16.11.52	1.8.70	1.12.72			3	{tjf.u.l. 1.1.–16.3.75
fr. L. Andersen	—	16.5.48	.....	1.8.72			3	tjf.u.l. 1.11.73–31.3.74
fr. C. C. Rasmussen	—	16.8.51	1.12.71	1.12.73			3	
fr. B. Callø	—	2.2.53	1.12.71	1.12.73			3	
fr. O. Steffensen (½ tj.)	—	6.3.53	1.1.72	1.3.74			3	
fr. B. S. Autzen	—	15.4.52	1.4.72	1.4.74			3	
fr. M. C. Schneider	—	17.1.52	1.5.72	1.5.74			3	
fr. B. Hønborg	—	29.2.52	1.6.72	1.8.74			3	

	Tjenes- stedet	Født	Kontorist eller indtr.	Kontor- assistent II	Kontor- assistent I	Over- kontor- assistent	Lønramme	Anmærkninger
<i>(kontorassistentpersonale)</i>								
fr. J. M. Hvass . . . . .	2.ingd.	21.8.52	1.7.72	1.7.74				3
fr. A. L. Christiansen . . .	—	27.9.54	17.7.72	1.10.74				3
fr. I. Jørgensen . . . . .	—	29.6.55	17.7.72	1.7.75				3
fr. E. Böttcher . . . . .	—	25.6.54	1.8.72	1.8.74				3
fr. B. Jensen . . . . .	—	27.10.51	1.8.77	1.10.78				3
fr. E. V. Larsen . . . . .	3.ingd.	2.9.25	1.10.46	1.4.58	1.4.61	1.4.71		17
fr. J. B. Holm . . . . .	—	10.8.32	1.9.53	1.4.58	1.4.61	1.1.77		18
fr. A. M. Hansen . . . . .	—	28.2.25	1.4.46	1.4.55	1.4.60			12
fr. T. T. Jensen (½ tj.) . .	—	24.5.42	.....	1.4.65	1.7.68			7
fr. J. D. Bording (½ tj.) . .	—	10.11.43	.....	1.12.67	1.9.76			7
fr. H. Hedegaard . . . . .	—	12.7.53	1.2.74	1.2.76	1.3.77			9
fr. A. Kristiansen . . . . .	—	15.10.52	1.9.70	1.11.72				3
fr. A. M. W. Hansen . . . .	—	2.4.50	1.3.71	1.3.73				3
fr. A. B. Poulsen (½ tj.) . .	—	22.4.50	1.9.71	1.9.73				3
fr. W. Hermansen (⅔ tj.) . . . . .	—	19.5.49	15.9.71	1.12.73				3
fr. S. S. Kristiansen (⅔ tj.) . . . . .	—	18.5.50	1.10.71	1.10.73				3
fr. T. E. Olesen (⅔ tj.) . . .	—	23.1.44	.....	1.2.70				3
fr. L. S. Christiansen . . . .	—	14.6.55	1.1.76	1.1.78				3
fr. I. M. Clausen . . . . .	—	22.3.55	1.5.76	1.5.78				3
fr. E. L. Mortensen . . . . .	kabel.	12.9.34	1.11.56	1.4.58	1.4.60	1.4.71		17
fr. G. F. Olsen . . . . .	—	3.1.31	1.3.53	1.4.58	1.4.62	.....		12
fr. L. Dinesen . . . . .	—	7.5.32	1.6.54	1.4.58	1.4.64			9
fr. A. H. Bækskov-Jensen . .	—	2.6.40	.....	1.7.61	1.4.66			9
fr. G. I. Jensen . . . . .	—	20.10.27	1.1.52	1.4.58	1.5.67			7
fr. A. M. Kall . . . . .	—	12.3.46	.....	1.4.67	1.4.71			7
fr. A. T. Kofoed . . . . .	—	7.2.47	.....	1.4.68	1.4.75			7
fr. A. Anderberg . . . . .	—	29.5.46	.....	1.8.68	1.4.75			7
fr. L. R. Larsen . . . . .	—	10.5.49	.....	1.6.70	1.4.75			7
fr. I. Espensen . . . . .	—	1.10.47	15.2.71	1.3.73	1.4.75			7
fr. L. A. Andersen . . . . .	—	17.6.48	.....	1.7.69	1.9.76			7
fr. H. B. Lundsteen . . . . .	—	9.1.48	.....	1.3.71	1.9.76			7
fr. M. V. Larsen . . . . .	—	15.7.46	.....	1.5.71	1.9.76			7
fr. J. Nielsen . . . . .	—	18.9.50	.....	1.11.71	1.9.76			7
fr. E. F. Nielsen . . . . .	—	6.2.51	.....	1.9.72	1.9.76			7
fr. B. T. Johansen . . . . .	—	11.2.51	.....	1.4.72				3
fr. H. B. Egelund . . . . .	—	18.2.54	1.8.71	1.3.74				3
fr. J. Sølvhøj . . . . .	—	30.10.55	16.9.71	1.11.75				3
C. Højrup . . . . .	—	8.5.41	1.10.72	1.10.74				3
fr. S. Iversen . . . . .	—	10.2.54	1.10.72	1.10.74				3
fr. H. E. Pedersen . . . . .	—	11.10.53	1.12.72	1.2.75				3
fr. B. M. Sørensen . . . . .	—	4.8.56	16.8.73	1.9.76				3
fr. A. G. Kisum . . . . .	—	15.3.56	1.11.73	1.4.76				3
fr. M. Sørensen . . . . .	—	15.12.53	1.6.74	1.6.76				3
fr. L. Pedersen . . . . .	—	4.2.56	1.1.74	1.3.76				3
fr. C. M. Midskov . . . . .	—	7.5.57	1.9.74	1.6.77				3
fr. A. Pedersen . . . . .	—	26.6.38	1.2.75	1.2.77	.....	.....		3
fr. K. H. Petersen . . . . .	r.ing.	17.1.36	1.2.57	1.4.58	1.4.63	1.1.76		17
fr. E. E. Jørgensen . . . . .	—	8.4.42	.....	1.1.65	1.1.69			7
fr. L. I. Johansen (⅓ tj.) . .	—	22.12.44	.....	1.10.67	1.9.70			9
fr. B. Hallberg . . . . .	—	12.4.46	.....	1.3.68	1.9.71			12
fr. I. Jørgensen . . . . .	—	28.5.30	.....	.....	1.4.72			9
fr. L. E. Holm . . . . .	—	30.1.35	1.2.56	1.4.58	1.4.73			9
fr. E. R. J. Guldbeck (½ tj)	—	23.6.49	.....	1.5.71	1.4.73			7

fude af post- og telegrafv.  
{ 31.7.71-14.9.74

u.f.nr. 1.12.54-31.5.55.

u.f.nr. 1.11.57-30.4.58

tjf.u.l. 1.1.-30.9.77

tjf.u.l. 1.9.78-

fude af post- og telegrafv.  
{ 1.9.63-30.6.72

	Tjenes- stedet	Født	Kontorist eller indr.	Kontor- assistent II	Kontor- assistent I	Over- kontor- assistent	Lønramme	Anmærkninger
<i>(kontorassistentpersonale)</i>								
fr. B. Rasmussen . . . . .	r.ing.	27.2.51	.....	1.3.72	1.4.73		7	
fr. L. T. Madsen . . . . .	—	5.8.47	.....	1.11.70	1.10.74		7	
fr. R. A. Petersen . . . . .	—	27.9.33	1.2.73	1.2.73	1.10.74		9	
fr. A. V. Andreassen . . . . .	—	26.3.54	17.8.70	1.4.74	1.5.76		7	
fr. J. Jensen . . . . .	—	20.8.48	.....	1.8.72	1.2.78		7	tjf.u.l. 1.6.–31.7.75
fr. S. E. Hansen . . . . .	—	30.5.52	1.1.72	1.1.74	1.2.78		12	
fr. L. G. Mortensen . . . . .	—	7.9.50	.....	1.1.72			3	
fr. R. M. Hillemann- Jensen (⅓ tj.) . . . . .	—	19.12.50	.....	1.4.72			3	
fr. L. V. Jensen . . . . .	—	3.2.53	1.8.71	1.8.73			3	
fr. B. Olsen . . . . .	—	3.3.53	1.8.71	1.8.73			3	
fr. K. Israelsen . . . . .	—	28.9.52	1.1.72	1.1.74			3	
fr. J. Zorde . . . . .	—	14.10.50	1.2.72	1.4.74			3	
fr. L. M. Darre . . . . .	—	7.7.47	1.7.72	1.7.74			3	
fr. H. Hafel . . . . .	—	29.9.38	1.12.72	1.12.72			3	
fr. A. M. V. Blåsbjerg . . . . .	—	4.6.50	.....	1.2.72			3	{ude af post- og telegrafv. 31.12.72–15.8.76
fr. H. Vindstrup . . . . .	—	30.10.50	1.10.73	1.10.75			3	
fr. M. B. Jensen . . . . .	—	2.8.57	1.8.74	1.9.77			3	tjf.u.l. 18.4.–17.6.77
fr. S. R. Bachmann . . . . .	—	9.10.57	1.11.74	1.11.77			3	
fr. J. Ruelykke . . . . .	—	2.4.57	1.1.75	1.5.77			3	
fr. K. L. Højer . . . . .	—	24.3.57	1.4.75	1.4.77			3	
fr. L. A. Hansen . . . . .	—	21.8.53	1.5.75	1.7.77			3	
fr. H. Jørgensen (½ tj.) . . . . .	—	14.12.56	1.10.75	1.8.77			3	
fr. K. A. Jørgensen . . . . .	t.lab.	14.7.16	1.8.40	1.4.46	1.4.53		12	
fr. J. R. Petersen (⅓ tj.) . . . . .	—	29.9.49	.....	1.7.72	1.4.74		7	
fr. R. Urby . . . . .	—	11.5.28	.....	1.4.72	.....		3	tjf.u.l. 1.7.73–31.5.74
fr. M. Steenfath (⅓ tj.) . . . . .	—	4.1.47	.....	1.6.72			3	
fr. S. A. M. Hansen . . . . .	—	11.12.54	17.9.73	1.12.75			3	
fr. E. Elkjær . . . . .	—	7.3.51	1.12.73	1.12.75			3	
fr. A. Yttesen . . . . .	værk.	11.1.14	1.2.38	1.4.46	1.4.56	1.4.66	17	
fr. B. L. D. Meyer . . . . .	—	22.3.23	1.4.46	1.4.53	1.4.58	1.4.71	17	
fr. U. Tanvad . . . . .	—	5.12.25	1.1.47	1.4.55	1.4.61	1.9.78	17	
fr. L. Halvorsen . . . . .	—	27.2.24	1.4.46	1.4.54	1.4.60		12	
fr. I. Pedersen . . . . .	—	7.10.27	1.6.50	1.4.57	1.4.61		12	
fr. E. E. Pedersen . . . . .	—	24.11.43	.....	1.6.65	1.1.69		9	
fr. M. A. Andersen . . . . .	—	28.6.47	.....	1.7.68	1.6.70		7	
fr. W. J. Dannef . . . . .	—	4.7.48	.....	1.7.70	1.9.75		7	
fr. L. I. Pedersen . . . . .	—	8.8.51	.....	1.8.72	1.10.77		7	
fr. A. Hye-Knudsen (½ tj.) . . . . .	—	16.10.41	.....	1.11.62			3	{ude af post- og telegrafv. 1.6.64–30.6.75
fr. B. Vilandt (½ tj.) . . . . .	—	2.1.53	1.9.70	1.2.73			3	
fr. A. K. Jensen . . . . .	—	15.11.52	15.2.71	1.3.73			3	
fr. K. M. Therkildsen . . . . .	—	27.4.39	.....	1.8.60			3	{ude af post- og telegrafv. 1.12.61–28.2.75
fr. L. E. Stefanski . . . . .	—	21.3.52	1.8.71	1.8.73			3	
fr. I. B. Pedersen . . . . .	—	1.4.47	1.3.73	1.3.75			3	
fr. P. A. Benning . . . . .	—	30.9.52	1.3.73	1.12.74			3	
fr. B. Andersen . . . . .	—	20.1.55	1.8.73	1.8.75			3	
fr. M. V. Poulsen . . . . .	—	30.1.57	1.9.74	1.2.77			3	
fr. C. Jensen . . . . .	—	9.4.53	1.12.74	1.3.77			3	
fr. C. L. Carlsen . . . . .	—	30.4.57	1.9.75	1.9.77			3	

## Postgirokontoret.

	Lønramme	Ancien-nitets-nr.		Lønramme	Ancien-nitets-nr.
kst. direktør for postgirokontoret (37) J. Christensen . . . . .	21	101			
kst. inspektør (34) fr. E. M. Mortensen . . . . .	25	107			
bogholderichef L. Petersen . . . . .	34	35			
overrevisor E. P. Schmidt . . . . .	34	4			
inspektør E. A. Jensen . . . . .	29	80			
<b>Overkontrollører.</b>					
J. P. Christensen . . . . .	25	20			
E. R. Jensen . . . . .	27	57			
E. R. T. Henriksen . . . . .	25	69			
C. L. Eriksen . . . . .	27	87			
fr. G. L. Kristensen . . . . .	25	113			
H. Johannsen . . . . .	25	125			
O. C. Larsen . . . . .	25	137			
B. Nielsen . . . . .	25	184			
C. P. Ganer . . . . .	24	194			
<b>Bogholdere.</b>					
S. P. H. Hansen . . . . .	25	19			
I. V. Lykken . . . . .	25	96			
<b>Kontrollører.</b>					
fr. A. E. Raffnsøe . . . . .	21	320			
B. Stubkjær . . . . .	21	325			
F. E. J. Nielsen . . . . .	21	340			
B. Kastberg . . . . .	21	356			
V. E. Majgaard . . . . .	22	367			
P. Munter . . . . .	21	396			
J. Skøtt . . . . .	21	397			
H. Madsen . . . . .	22	436			
fr. E. Q. Nielsen . . . . .	22	460			
P. Johansen . . . . .	21	478			
J. Petersen . . . . .	21	508			
J. Kristensen . . . . .	21	536			
V. B. Christensen . . . . .	21	548			
fr. L. M. Nissen . . . . .	21	550			
fr. E. R. Christoffersen . . . . .	21	551			
B. Mortensen . . . . .	20	555			
<b>Overassistenter.</b>					
N. S. G. Henningsen . . . . .	17	11			
fr. T. Nielsen (½ tj.) . . . . .	17	110			
P. E. Rasmussen . . . . .	17	118			
N. J. Rasmussen (Århus) . . . . .	17	150			
fr. A. Nielsen (½ tj.) . . . . .	17	207			
fr. L. D. Melohn . . . . .	17	221			
T. Tønnesen . . . . .	17	245			
B. C. Sarl . . . . .	17	257			
H. S. Pedersen . . . . .	17	321			
fr. S. E. Bang (½ tj.) . . . . .	17	331			
fr. K. M. Pedersen (½ tj.) . . . . .	17	332			
fr. M. M. H. D. Jensen . . . . .	17	337			
A. Thomsen . . . . .	17	345			
J. M. Pedersen . . . . .	17	347			
fr. H. Lange . . . . .	17	428			
S. P. Selch . . . . .	17	467			
fr. S. Børglum (½ tj.) . . . . .	17	549			
fr. E. Thomsen . . . . .	17	572			
			(overassistenter)		
			fr. G. D. M. Mikkelsen . . . . .	17	575
			fr. H. M. L. Nielsen . . . . .	17	582
			fr. H. E. Christensen . . . . .	17	615
			<b>Assistenter.</b>		
			E. O. Hansen . . . . .	9	12
			fr. U. M. Christoffersen . . . . .	9	24
			fr. B. Tan . . . . .	9	31
			fr. H. M. Henningsen (½ tj.) . . . . .	9	44
			fr. M. Beck (½ tj.) . . . . .	9	100
			fr. A. Kastberg . . . . .	9	113
			B. Hansen . . . . .	9	137
			fr. D. S. Philipsen . . . . .	9	178
			A. Velling . . . . .	9	183
			fr. L. Andersen (½ tj.) . . . . .	9	200
			J. J. Thomsen . . . . .	9	206
			fr. H. Kristiansen (½ tj.) . . . . .	9	209
			fr. I. M. F. Gramstrup (½ tj.) . . . . .	9	215
			fr. E. Jakobsen (½ tj.) . . . . .	9	227
			fr. E. E. Gall . . . . .	9	234
			fr. G. V. L. Villumsen . . . . .	9	240
			fr. L. H. Kristensen (¾ tj.) . . . . .	9	273
			fr. B. K. Mogensen (½ tj.) . . . . .	9	295
			fr. B. P. Hansen . . . . .	9	309
			fr. B. Christensen . . . . .	9	338
			fr. G. Koue (½ tj.) . . . . .	9	383
			E. Larsen . . . . .	9	386
			N. Jarlmark . . . . .	9	387
			fr. I. M. Wohlgemuth (½ tj.) . . . . .	9	403
			J. P. Jensen . . . . .	11	427
			fr. H. G. Schou . . . . .	9	443
			fr. I. S. Nielsen . . . . .	9	465
			fr. T. Stahl . . . . .	9	481
			B. W. Iversen . . . . .	9	487
			K. Tornsborg . . . . .	9	500
			fr. E. Rasmussen . . . . .	9	506
			I. A. Hansen . . . . .	9	507
			fr. A. H. H. Christiansen . . . . .	9	537
			fr. L. B. Espensen . . . . .	9	548
			fr. H. K. Clausen . . . . .	9	549
			fr. G. P. Petersen . . . . .	9	553
			H. Jørgensen . . . . .	9	554
			fr. E. B. Frederiksen (½ tj.) . . . . .	9	555
			fr. U. B. Rasmussen (¾ tj.) . . . . .	9	561
			fr. M. Hansen . . . . .	9	601
			N. M. Mortensen . . . . .	9	617
			K. L. Johansen . . . . .	9	674
			K. Dupont . . . . .	9	734
			<b>Medhjælpere.</b>		
			fr. E. M. Svensson . . . . .	2	25
			H. E. S. Husum . . . . .	2	46
			Overenskomstansatte m. v.:		
			personalekonsulent fr. A. Warnock		
			1 ½ assistentplads udfyldes af overassistenter.		

## Kontorassistentpersonale i Postgirokontoret.

	Født	Kontorist eller indtr.	Kontor- assistent II	Kontor- assistent I	Over- kontor- assistent	Lønramme	Anmærkninger
<b>Overkontorassistenter</b>							
r. H. H. Ringbæk	20.6.25	1.7.46	1.9.52	1.4.58	1.4.66	18	
r. K. M. Magnusson	9.12.26	1.4.48	1.4.55	1.4.61	1.9.68	18	
r. J. S. K. Bønnelycke	22.3.27	1.4.48	1.4.55	1.4.61	1.9.68	17	
r. E. L. Jørgensen	19.5.28	1.8.49	1.4.56	1.4.61	1.9.68	18	
r. E. L. Petersen	31.5.29	1.6.50	1.4.57	1.4.61	1.9.68	17	
r. L. I. Horn	28.12.24	1.4.46	1.8.54	1.4.61	1.4.69	18	
r. G. V. Hansen	26.4.19	1.5.43	1.8.50	1.4.60	1.2.71	18	
r. I. M. Bentzen	21.12.33	1.1.55	1.4.58	1.4.61	1.3.71	17	u.f.nr. 1.7.-31.10.64
r. B. M. Rasmussen	20.7.29	1.5.52	1.4.58	1.4.62	1.3.71	17	
r. L. B. L. Hansen	13.9.32	1.10.53	1.4.58	1.4.62	1.3.71	17	
r. A. E. Jeppesen	12.6.26	1.7.47	1.11.54	1.4.61	1.6.71	17	
r. E. L. Therkilsen	5.7.28	1.9.49	1.1.57	1.4.61	1.9.71	18	
r. J. E. Hauberg	29.6.30	1.5.53	1.4.58	1.4.62	1.12.71	17	
r. S. J. L. Hansen	20.11.23	1.4.46	1.7.53	1.5.60	1.4.72	17	
r. K. Nielsen	7.7.26	1.8.47	1.8.54	1.4.61	1.10.72	17	
r. B. Andersen	28.11.32	1.12.53	1.4.58	1.4.62	1.10.72	17	
r. I. K. Nilsson	4.4.27	1.5.48	1.4.55	1.4.61	1.4.73	17	
r. A. S. Pedersen	1.10.24	1.4.46	1.5.52	1.4.60	1.7.73	17	
r. E. Wichmann	1.4.28	1.4.49	1.4.56	1.4.61	1.7.73	17	
r. H. Prinds	16.7.39	.....	1.8.60	1.10.64	1.3.74	18	
r. A. Pedersen	23.4.42	.....	1.5.63	1.10.67	1.4.74	17	
r. E. I. Madsen	18.11.33	1.5.55	1.4.58	1.4.62	1.5.75	17	
r. K. Hulstrøm	11.3.35	1.4.56	1.4.58	1.4.63	1.7.75	17	
r. K. M. Povelsen	21.2.32	.....	.....	1.4.72	1.8.75	17	
r. J. P. Petersen	14.12.32	.....	.....	1.4.72	1.8.75	17	
r. K. Frandsen	5.12.41	.....	1.1.63	1.5.67	1.9.75	17	u.f.nr. 1.10-31.12.63
r. I. L. W. Aagaard	20.11.33	1.5.55	1.4.58	1.4.62	1.10.75	17	
r. A. K. Jensen	20.8.27	1.9.48	1.4.55	1.4.61	1.2.76	17	
r. H. Poulsen	29.1.30	1.2.51	1.4.58	1.4.62	1.3.76	17	
r. J. Moth	1.4.32	1.1.56	1.4.58	1.4.63	1.4.76	17	
r. E. Frederiksen	14.8.25	1.3.47	1.11.53	1.4.61	1.7.76	17	tjf.u.l. 1.8.-30.9.70
r. B. B. Mogensén	23.4.44	.....	1.5.65	1.4.69	1.6.77	17	
r. I. K. Braarup	11.10.31	.....	1.8.58	1.8.63	1.11.77	17	
r. V. Jensen	5.11.44	.....	1.1.66	1.4.69	1.9.78	17	

## Kontorassistenter af 1. grad.

r. G. A. Nielsen	28.12.10	1.2.35	1.4.46	1.4.55		12	
r. I. S. K. I. Brink	23.12.10	1.1.35	1.4.46	1.11.55		12	
r. E. J. S. H. Gobjerg	30.5.20	1.6.44	1.7.51	1.4.60		12	
r. A. K. Hansen	19.5.25	1.6.46	1.8.52	1.4.60		9	
r. K. Mathiesen	11.8.24	1.11.46	1.4.53	1.4.60		12	tjf.u.l. 1.3.-31.10.74
r. J. C. C. Pedersen	13.5.24	1.3.47	1.9.53	1.12.60		9	
r. H. L. Christensen	11.2.25	1.4.46	1.12.52	1.4.61		9	
r. P. M. Jensen	10.9.26	1.1.49	1.11.55	1.4.61		9	
r. Y. Y. Ryborg	11.2.28	1.3.49	1.4.56	1.4.61		12	
r. G. E. Andersen (½ tj.)	10.4.29	1.11.50	1.10.57	1.4.61		12	
r. G. R. Hoffmann-Cohr	27.1.27	1.10.50	1.4.58	1.4.62		9	



	Født	Kontorist eller indtr.	Kontor- assistent II	Kontor- assistent I	Lønramme	Anmærkninger
<i>(kontorassistenter af 1. grad)</i>						
fr. L. K. Jensen	24.9.30	1.10.51	1.4.58	1.4.62	9	
fr. E. B. Sørensen (½ tj.)	17.5.31	1.6.52	1.4.58	1.4.62	12	
fr. A. L. Steengaard	28.11.29	1.4.53	1.4.58	1.4.62	9	
fr. K. R. Møller	5.8.34	1.9.55	1.4.58	1.9.62	12	
fr. L. Westergaard	21.11.34	1.4.56	1.4.58	1.4.63	12	
fr. I. M. L. Berg	25.5.36	1.5.58	1.5.58	1.8.63	12	
fr. K. Hansen (½ tj.)	6.3.38	.....	1.4.59	1.4.64	12	
fr. K. Lange	27.8.38	.....	1.9.59	1.4.64	12	
fr. A. Fring	28.10.38	.....	1.11.59	1.4.64	12	
fr. B. B. Alenius	16.11.39	.....	1.12.60	1.4.65	12	
fr. B. B. Jensen	22.3.40	.....	1.4.61	1.4.65	12	
fr. S. R. J. Jensen	16.12.39	.....	1.9.61	1.4.65	9	
fr. M. L. H. Lybech	31.12.40	.....	1.1.62	1.4.66	7	
fr. B. E. Jensen	26.3.41	.....	1.4.62	1.4.66	12	
fr. H. L. Nielsen	24.12.40	.....	1.4.62	1.4.66	12	
fr. M. Bresson	4.10.41	.....	1.11.62	1.5.67	7	
fr. B. S. Sørensen	8.4.40	.....	1.2.63	1.5.67	12	
fr. A. M. G. Carlsen	23.9.40	.....	1.10.61	1.5.67	7	fude af post- og telegrafv { 1.3.63-30.9.64.
fr. L. Larsen	4.2.43	.....	1.3.64	1.7.68	12	
fr. H. Jacobsen	27.3.43	.....	1.4.64	1.7.68	9	
fr. T. H. Madsen	1.4.43	.....	1.4.64	1.7.68	12	
fr. I. E. Riis	24.12.41	.....	1.5.64	1.7.68	12	
fr. K. E. Jensen	31.1.44	.....	1.2.65	1.4.69	9	
fr. B. Fonsner (½ tj.)	2.1.44	.....	1.2.65	1.4.69	7	
fr. B. Jensen (½ tj.)	13.3.44	.....	1.4.65	1.4.69	12	
fr. K. Strand	11.3.44	.....	1.6.65	1.4.69	12	
fr. I. Adelhardt	3.6.44	.....	1.3.66	1.1.70	9	
fr. I. Gadsted	27.5.44	.....	1.3.66	1.1.70	7	
fr. K. L. Strand	4.4.42	.....	1.3.66	1.1.70	12	
fr. K. T. Steenstrup (½ tj.)	4.1.45	.....	1.2.66	1.1.70	7	u.f.nr. 1.10.-31.12.67
fr. I. H. T. Madsen	27.4.45	.....	1.5.66	1.1.70	12	
fr. S. F. Amstutz-Jensen	3.4.45	.....	1.5.66	1.1.70	12	
fr. K. Andersen	6.5.45	.....	1.6.66	1.1.70	12	
fr. B. R. Hansen	28.6.45	.....	1.7.66	1.1.70	12	
fr. I. M. Brolund (½ tj.)	18.8.45	.....	1.9.66	1.1.70	7	
fr. L. A. R. da Cruz	18.7.45	.....	1.9.66	1.1.70	9	
fr. L. I. Ellebo	1.10.45	.....	1.10.66	1.1.70	12	
fr. I. I. Bjødstrup	15.4.45	.....	1.2.67	1.1.70	12	
fr. B. Larsen	15.11.45	.....	1.12.66	1.6.70	7	
fr. I. Y. Budde	27.7.45	.....	1.6.67	1.6.70	7	
fr. A. Nielsen	17.4.46	.....	1.5.67	1.8.70	12	
fr. B. Zeiler (½ tj.)	30.5.45	.....	1.6.67	1.8.70	12	
fr. I. Sølund (½ tj.)	22.7.46	.....	1.8.67	1.8.70	12	
fr. J. Münster-Swendsen	29.6.45	.....	1.3.69	1.8.70	9	
fr. L. B. Nielsen	30.10.46	.....	1.11.67	1.10.70	12	
fr. L. Danielsen (½ tj.)	7.9.46	.....	1.12.67	1.10.70	12	
fr. J. K. Jacobsen	29.5.43	.....	1.8.67	1.11.70	12	
fr. H. E. Andersen	29.12.44	.....	1.8.67	1.11.70	12	
fr. V. K. R. Andersen	3.9.46	.....	1.10.67	1.11.70	9	
fr. J. S. Eriksen	27.4.47	.....	1.4.69	1.2.71	9	
fr. K. Rosenørn-Dohn	15.11.42	.....	1.12.69	1.2.71	7	
fr. A. M. Olsen	9.11.43	.....	1.8.67	1.3.71	9	

	Født	Kontorist eller indtr.	Kontor- assistent II	Kontor- assistent I	Lønramme	Anmærkninger
<i>kontorassistenter af 1. grad</i>						
r. A. B. Christensen (½ tj.)	29.8.44	.....	1.8.67	1.3.71	12	
r. A. I. Larsen	11.7.42	.....	1.10.67	1.3.71	12	
r. I. M. Levring (½ tj.)	17.10.46	.....	1.11.67	1.3.71	9	
r. L. Hansen	29.11.46	.....	1.12.67	1.3.71	12	
r. L. E. K. Cordius-Hansen	30.3.46	.....	1.12.67	1.3.71	9	
r. B. Y. Pedersen (½ tj.)	29.6.47	.....	1.9.68	1.3.71	9	
r. V. Adelvard (½ tj.)	13.8.47	.....	1.12.68	1.3.71	12	
r. U. R. Larsen (½ tj.)	13.7.46	.....	1.10.67	1.5.71	9	
r. B. M. C. Petersen	20.1.42	.....	1.10.67	1.5.71	7	
r. J. G. Ohlin (½ tj.)	18.6.44	.....	1.12.67	1.6.71	9	
r. W. Nielsen (½ tj.)	6.12.46	.....	1.1.68	1.8.71	12	
r. J. Djibery	4.1.48	.....	1.3.69	1.8.71	7	
r. E. Jensen (½ tj.)	7.6.46	.....	1.12.67	1.11.71	7	
r. J. Henriksen	26.1.47	.....	1.2.68	1.12.71	12	
r. I. L. Wik	8.10.45	.....	1.3.69	1.2.72	9	
r. B. Jensen	4.4.46	.....	1.9.68	1.3.72	12	
r. K. S. Andersen	8.5.20	.....	.....	1.4.72	9	
r. G. Ronsgaard	4.2.23	.....	.....	1.4.72	9	
r. E. Christiansen	24.3.26	.....	.....	1.4.72	9	
r. G. T. M. Barker (½ tj.)	4.7.26	.....	.....	1.4.72	9	
r. A. Christensen	1.2.27	.....	.....	1.4.72	9	
r. I. K. Schak	14.6.27	.....	.....	1.4.72	12	
r. R. Nielsen	9.11.29	.....	.....	1.4.72	12	
r. V. D. S. Jonassen	6.9.30	.....	.....	1.4.72	12	
r. L. J. Hansen	23.5.32	.....	.....	1.4.72	9	
r. M. J. M. Eliasson	15.7.32	.....	.....	1.4.72	9	
r. A. L. Pedersen	30.5.34	.....	.....	1.4.72	12	
r. L. A. Jensen	4.10.34	.....	.....	1.4.72	12	tjf.u.l. 12.1.78-
r. J. Petersen	24.7.35	.....	.....	1.4.72	9	
r. A. M. Carlsen	15.8.35	.....	.....	1.4.72	12	
r. B. L. Nielsen	2.10.35	.....	.....	1.4.72	7	
r. L. B. Nielsen	23.4.36	.....	.....	1.4.72	9	
i. V. Kristensen	15.1.38	.....	.....	1.4.72	7	
r. H. Svendsen	28.10.40	.....	.....	1.4.72	12	
r. B. Bek	21.11.40	.....	.....	1.4.72	12	
r. I. G. Reseke	13.7.41	.....	.....	1.4.72	12	
r. B. L. Marcussen (½ tj.)	18.9.47	.....	1.10.68	1.6.72	9	
r. L. A. Gawron	14.9.47	.....	1.10.68	1.6.72	12	
r. A. J. Lind	27.9.26	1.12.47	1.4.55	1.7.72	7	fude af post- og telegrafv. { 1.4.56-31.5.72
r. I. V. Schrøder	8.5.46	.....	1.8.67	1.8.72	7	
r. G. N. J. Jelbo	23.10.47	.....	1.3.69	1.8.72	9	tjf.u.l. 1.2.-28.2.74
r. Y. Hostrup	6.12.48	.....	1.1.70	1.9.72	7	
r. A. P. Braae (½ tj.)	20.7.44	.....	1.11.68	1.6.72	9	tjf.u.l. 1.7.-31.10.75
r. R. Lerche-Sørensen	24.12.46	.....	1.4.69	1.10.72	9	
r. A. Rais	12.1.44	.....	1.5.69	1.10.72	12	
r. L. U. E. Verdrup	30.5.48	.....	1.8.69	1.10.72	7	
r. A. L. N. Pedersen	30.7.48	.....	1.8.69	1.10.72	9	
r. A. Mikkelsen (½ tj.)	24.9.48	.....	1.10.69	1.10.72	7	
r. H. Johannessen	11.11.48	.....	1.12.69	1.10.72	7	
r. C. A. Jørgensen	12.12.48	.....	1.1.70	1.10.72	7	
r. E. Lund (½ tj.)	20.11.47	.....	1.1.70	1.10.72	9	
r. A. M. Duus (½ tj.)	19.5.46	.....	1.2.70	1.10.72	9	
r. V. I. Petersen	25.6.46	.....	1.2.70	1.10.72	9	

	Født	Kontorist eller indtr.	Kontor- assistent II	Kontor- assistent I	Lønramme	Anmærkninger
<i>(kontorassistenter af 1. grad)</i>						
fr. R. H. Christensen	12.9.46	.....	1.1.68	1.1.73	7	
fr. G. S. Larsen (½ tj.)	21.7.46	.....	1.6.69	1.1.73	7	
fr. G. Larsen	10.3.48	.....	1.8.69	1.1.73	7	
fr. T. Jacobsen	13.9.47	.....	1.2.70	1.1.73	7	
fr. C. E. Thomsen	9.11.48	.....	1.8.70	1.1.73	9	
fr. E. B. M. Jørgensen	17.1.44	.....	1.2.67	1.4.73	7	
fr. K. B. Ry	4.10.31	1.11.52	1.2.73	1.4.73	7	{ude af post- og telegrafv. 1.11.57-31.1.73
fr. I. C. Sørensen (½ tj.)	11.10.46	.....	1.4.68	1.4.73	7	
fr. J. A. Andersen	26.10.43	.....	1.5.69	1.6.73	7	
fr. B. K. Sørensen (½ tj.)	23.4.47	.....	1.12.69	1.6.73	7	
fr. G. Rasmussen	14.1.46	.....	1.9.68	1.9.73	12	
fr. A. Rasmussen	31.12.47	.....	1.9.69	1.7.73	7	tjf.u.l. 1.9.-30.11.76
fr. J. Larsen	4.7.48	.....	1.10.69	1.11.73	7	
fr. J. A. Berg	24.6.46	.....	1.1.68	1.1.74	7	ktass. I 1.8.71-30.9.72
fr. E. G. Rasmussen	2.2.39	.....	1.7.62	1.1.74	7	
fr. M. Nielsen	14.2.49	.....	1.3.70	1.1.74	7	
fr. U. E. Henriksen (½ tj.)	30.3.49	.....	1.4.70	1.1.74	9	
fr. A. Østervemb	20.3.50	.....	1.1.72	1.2.74	9	
fr. L. Pedersen (½ tj.)	4.1.38	.....	1.2.59	1.3.74	7	{ude af post- og telegrafv 1.11.64-30.6.73
fr. I. L. Eriksen (½ tj.)	6.8.44	.....	1.3.70	1.3.74	9	
fr. S. H. Ø. Jacobsen (½ tj.)	18.4.49	.....	1.6.70	1.3.74	9	
fr. R. Larsen (½ tj.)	16.10.42	.....	1.1.68	1.4.74	9	
fr. L. Hansen	21.7.47	.....	1.11.69	1.4.74	7	
fr. M. E. Tved (½ tj.)	2.4.47	.....	1.3.70	1.4.74	7	{ude af post- og telegrafv 1.9.68-31.10.72
fr. M. D. Hansen	2.2.43	.....	1.4.67	1.4.74	7	
fr. L. B. Nielsen	6.3.46	.....	1.4.69	1.6.74	7	
fr. U. S. Jensen (½ tj.)	28.12.47	.....	1.11.70	1.6.74	7	
fr. E. M. U. Poulsen	10.9.50	.....	1.10.71	1.6.74	9	
fr. L. G. Jacobsen	18.2.49	.....	1.7.70	1.7.74	7	
fr. E. Larsen	14.5.49	.....	1.7.70	1.7.74	9	
fr. A. S. Hansen (½ tj.)	7.5.47	.....	1.8.70	1.7.74	7	
fr. J. S. Blaabjerg	3.11.46	.....	1.12.70	1.7.74	9	
fr. J. Aspin	24.12.47	.....	1.1.69	1.8.74	7	ktass. I 1.8.72-31.3.74
fr. B. A. Arnoldus	17.1.44	.....	1.8.70	1.10.74	7	
fr. J. M. Larsen	31.5.49	.....	1.12.70	1.10.74	7	
fr. V. I. Helbech-Olsen	31.1.50	.....	1.2.71	1.10.74	7	
fr. L. G. Larsen	5.9.50	.....	1.10.71	1.10.74	7	
fr. B. L. Lund	31.8.50	.....	1.2.72	1.10.74	7	
fr. M. H. Petersen	18.5.51	.....	1.4.72	1.10.74	7	
fr. A. E. F. Hansen	19.4.50	.....	1.6.72	1.10.74	7	
fr. M. B. Tendrup	29.1.47	18.1.71	1.3.73	1.10.74	7	
fr. B. J. Gruber	16.5.48	.....	1.5.70	1.1.75	7	tjf.u.l. 1.12.71-31.3.72
fr. A. E. Pedersen	1.11.45	.....	1.10.71	1.1.75	7	
fr. T. L. V. Olsen	13.8.44	.....	1.2.70	1.10.74	7	tjf.u.l. 1.3.-30.6.77
fr. E. K. R. Elgstrøm (½ tj.)	19.4.49	.....	1.5.70	1.2.75	7	
fr. S. B. Andersen	20.8.49	.....	1.3.71	1.2.75	7	
fr. T. W. Kammersgaard (½ tj.)	3.11.48	.....	1.1.70	1.9.73	7	{tjf.u.l. 1.7.-31.7.70, 1.5.75-31.10.76 og 1.1.78-
fr. G. Nielsen	1.9.47	.....	1.2.71	1.3.75	7	
fr. E. M. Kristensen	13.10.48	.....	1.12.69	1.4.75	7	{ude af post- og telegrafv 1.12.70-31.5.71
fr. B. U. Rasmussen (½ tj.)	6.8.49	.....	1.9.70	1.4.75	7	
fr. L. Haim	20.7.49	.....	1.12.70	1.4.75	7	
fr. Y. S. Pedersen (½ tj.)	14.12.49	.....	1.1.71	1.4.75	7	
fr. L. J. Sørensen	20.12.47	.....	1.2.71	1.4.75	7	
fr. L. Stellander	19.3.50	.....	1.4.71	1.4.75	7	

	Født	Kontorist eller indtr.	Kontor- assistent II	Kontor- assistent I	Lønramme	Anmærkninger
<i>kontorassistenter af 1. grad)</i>						
r. B. Rossen (½ tj.)	6.4.50	.....	1.5.71	1.4.75	7	
r. D. M. P. Pedersen	13.4.50	.....	1.5.71	1.4.75	7	
r. J. Vilsholm	14.10.50	.....	1.11.71	1.4.75	7	
r. A. S. Madsen	30.1.49	.....	1.11.71	1.4.75	7	
r. M. J. Rasmussen (½ tj.)	19.12.50	.....	1.1.72	1.4.75	7	
r. K. Skovby	9.10.49	.....	1.2.72	1.4.75	7	
r. R. E. Christoffersen	27.1.25	.....	1.4.72	1.4.75	7	
r. R. Frederiksen	30.9.46	.....	1.10.67	1.4.75	7	fude af post- og telegrafv. 1.12.69-31.8.74
r. E. I. Rasmussen	2.9.47	.....	1.8.72	1.4.75	7	
r. Z. W. Petersen	23.9.39	1.8.72	1.8.73	1.4.75	9	ktass. I 1.4.62-30.4.66, fude af post- og telegrafv. 1.5.66-30.4.75
r. H. S. Hougaard (½ tj.)	30.6.34	.....	1.7.55	1.5.75	7	
r. I. Elsborg	31.5.46	.....	1.4.70	1.5.75	7	
r. L. Wikkelsø (½ tj.)	14.10.50	.....	1.10.71	1.4.75	7	tjf.u.l. 1.4.-30.4.76
r. S. Jensen	21.12.51	1.8.72	1.8.74	1.6.75	7	
r. M. M. Andersen	16.4.48	.....	1.4.70	1.7.75	7	
r. I. L. Larsen	1.4.50	.....	1.5.71	1.7.75	7	
r. S. R. Simonsen	5.9.52	1.5.73	1.5.75	1.8.75	9	
r. L. B. Sørensen	11.5.50	.....	1.10.71	1.9.75	9	
r. B. G. Christiansen	4.2.50	.....	1.3.72	1.9.75	7	
r. U. B. Pedersen	29.6.33	.....	1.7.54	1.10.75	7	fude af post- og telegrafv. 1.10.61-31.12.74
r. K. Sylvest	14.4.48	.....	1.3.70	1.10.75	7	
r. B. M. Dall (½ tj.)	14.5.50	.....	1.6.71	1.10.75	7	
r. P. M. M. Misser	7.5.49	.....	1.12.71	1.10.75	9	tjf.u.l. 1.5.78-
r. C. K. Sørensen	15.8.34	1.5.74	1.5.74	1.10.75	9	
r. B. Jepsen (½ tj.)	16.9.49	.....	1.10.68	1.11.75	7	
r. L. L. H. Madsen	10.9.48	.....	1.7.71	1.12.75	7	
r. E. M. Rasmussen	22.5.50	.....	1.6.71	1.10.75	7	tjf.u.l. 1.11.77-31.1.78
r. V. M. K. Mynster-Nielsen	2.6.50	.....	1.7.71	1.2.76	7	
r. L. Jensen	24.8.42	.....	1.9.63	1.2.76	7	fude af post- og telegrafv. 1.3.65-31.8.73
r. H. Schjødt	8.1.36	.....	1.4.57	1.3.76	7	
r. A. M. T. Nørgaard (½ tj.)	15.12.50	.....	1.1.72	1.3.76	7	fude af post- og telegrafv. 1.2.61-31.10.75
r. L. B. Olsson	14.2.52	.....	1.4.72	1.3.76	7	
r. J. Lindenskjold	1.6.30	15.2.74	.....	1.3.76	9	
r. A. H. Nielsen	25.8.50	.....	1.9.71	1.4.76	7	
r. B. Nielsen	11.9.50	.....	1.10.71	1.4.76	7	
r. L. D. Jørgensen (½ tj.)	3.8.48	.....	1.10.71	1.5.76	7	
r. E. Kirkø	19.6.47	1.5.74	1.5.75	1.5.76	9	
r. J. M. Jensen	11.12.46	.....	1.3.68	1.7.76	7	tjf.u.l. 1.5.73-30.4.74
r. B. Holmberg	2.11.28	.....	1.4.72	1.7.76	9	
r. B. Christensen	3.11.48	.....	1.8.70	1.10.76	7	
r. L. Arvin (½ tj.)	15.6.50	.....	1.10.71	1.11.76	7	
r. H. Tzoros	23.3.48	.....	1.1.72	1.12.76	7	
r. A. Hansen	23.11.50	.....	1.3.72	1.2.77	7	
r. T. Hansen (½ tj.)	4.12.51	.....	1.4.72	1.4.77	7	
r. E. M. H. Koch	15.4.47	.....	1.3.72	1.4.77	7	tjf.u.l. 1.9.-31.12.74
r. M. Reidl (½ tj.)	3.8.40	.....	1.9.61	1.9.77	7	fude af post- og telegrafv. 1.6.64-31.3.72
r. L. Jessen	8.8.45	.....	1.4.70	1.9.77	7	
r. I. Orslev	4.1.48	.....	1.11.71	1.9.77	12	

	Født	Kontorist eller indtr.	Kontor- assistent II	Kontor- assistent I	Lønramme	Anmærkninger
<i>(kontorassistenter af 2. grad)</i>						
fr. B. Hansen	17.1.50	1.6.72	1.6.74	1.10.77	7	
fr. I. M. Jensen (½ tj.)	28.3.35	1.4.56	1.4.58	1.11.77	7	{ u.f.nr. 1.2.-15.10.65. Ktass. I 1.4.63-30.9.71
fr. P. K. Blumenthal (½ tj.)	15.4.48	.....	1.1.72	1.11.77	7	
fr. B. Olsen	29.5.48	.....	1.5.72	1.11.77	7	
fr. M. Rasmussen	2.7.47	.....	1.9.72	1.1.78	7	
fr. J. Seistrup (½ tj.)	16.1.53	1.11.67	1.2.73	1.3.78	7	tjf.u.l. 1.8.-31.10.72
fr. B. M. Nielsen (½ tj.)	10.10.51	16.9.70	1.11.72	1.3.78	7	tjf.u.l. 1.12.76-28.2.77
fr. M. Andersen (½ tj.)	6.7.51	16.11.70	1.2.73	1.9.78	9	
fr. Y. M. Isaksson	28.2.37	.....	1.9.60	.....	3	ktass. I 1.10.64-30.6.73
fr. A. B. Clausen	14.8.44	.....	1.12.65	.....	3	
fr. I. V. Siemsen	22.7.35	.....	1.8.56	.....	3	{ ktass. I 1.4.-31.12.63 ude af post- og telegrafv. 1.1.64-30.4.75
fr. B. Stradel	3.3.47	.....	1.2.69	.....	3	{ ktass. I 1.5.75-31.1.76 ktass. I 1.3.71-31.5.75
fr. K. S. Jensen (½ tj.)	28.1.48	.....	1.2.69	.....	3	
fr. L. M. Füssel (½ tj.)	27.9.48	.....	1.10.69	.....	3	
fr. I. S. Parbst	.....	.....	13.3.49	.....	3	
fr. W. H. Hansen (½ tj.)	24.11.49	.....	1.12.70	.....	3	
fr. M. E. Nielsen	22.3.48	.....	1.3.71	.....	3	
fr. A. Spring	19.8.50	.....	1.9.71	.....	3	
fr. H. K. Christensen	14.12.39	.....	1.6.62	.....	3	{ ude af post- og telegrafv. 10.1.64.-31.5.73
fr. E. Kristensen	6.8.50	.....	1.11.71	.....	3	
fr. A. N. Larsen (½ tj.)	14.7.49	.....	1.11.71	.....	3	
fr. L. Kollemorten (½ tj.)	.....	.....	7.5.50	.....	3	
fr. E. Dahl	4.3.49	.....	1.2.72	.....	3	
fr. J. Christensen	9.11.50	.....	1.2.72	.....	3	
fr. N. J. Nielsen	12.6.49	.....	1.3.72	.....	3	
fr. E. W. Poulsen	15.1.47	.....	1.3.72	.....	3	
fr. R. K. Frederiksen	2.5.22	.....	1.4.72	.....	3	
fr. I. D. D. Robinson	7.5.23	.....	1.4.72	.....	3	
fr. E. Rasmussen	15.2.27	.....	1.4.72	.....	3	
fr. A. Munk	11.4.29	.....	1.4.72	.....	3	
fr. E. C. Nyholm	13.5.36	.....	1.4.72	.....	3	
fr. E. Pålsson	10.12.37	.....	1.4.72	.....	3	
fr. I. Westmann	11.10.38	.....	1.4.72	.....	3	
fr. B. W. Rasmussen (½ tj.)	23.11.51	.....	1.4.72	.....	3	ktass. I 1.10.74-30.6.77
fr. W. Y. Christensen	25.10.51	.....	1.4.72	.....	3	
fr. L. B. Madsen	22.3.52	.....	1.4.72	.....	3	
fr. A. M. Markwart	26.8.51	.....	1.4.72	.....	3	
fr. B. Jønsson	13.3.52	.....	1.4.72	.....	3	
fr. S. E. D. B. Bennetzen	17.12.51	.....	1.4.72	.....	3	
fr. I. Wøhler (½ tj.)	3.11.50	.....	1.1.72	.....	3	tjf.u.l. 1.6.-31.8.77
fr. J. Ørsted	15.4.51	.....	1.4.72	.....	3	
fr. A. E. Christensen (½ tj.)	18.11.51	.....	1.4.72	.....	3	
fr. C. Saul (½ tj.)	6.6.51	.....	1.4.72	.....	3	
fr. A. Ørtoft	14.7.51	.....	1.4.72	.....	3	elcuddannelse
fr. L. Skalander (½ tj.)	20.2.49	.....	1.4.72	.....	3	
fr. I. B. Petersen	16.6.50	.....	1.4.72	.....	3	
fr. L. H. Hansen	7.1.51	.....	1.4.72	.....	3	
fr. C. M. Mazzoni	26.3.51	.....	1.4.72	.....	3	
fr. M. Østergaard (½ tj.)	27.11.51	.....	1.4.72	.....	3	
fr. I. E. M. Ryde (½ tj.)	25.10.48	.....	1.4.72	.....	3	
fr. S. Larsen	21.12.49	.....	1.4.72	.....	3	
fr. L. A. Barslev (½ tj.)	21.2.48	.....	1.5.72	.....	3	

	Født	Kontorist eller indtr.	Kontor- assistent II	Kontor- assistent I	Lønramme	Anmærkninger
<i>kontorassistenter af 2. grad</i>						
r. L. D. Ahmed	30.1.52		1.6.72		3	
r. K. S. Rohwedder	23.5.52		1.6.72		3	
r. W. B. Clemmensen (½ tj.)	21.5.47		1.6.72		3	
r. M. L. F. Andersen	26.6.52		1.7.72		3	
r. L. Guldmann	3.3.51		1.7.72		3	
r. C. K. Hindsgaul	5.7.52		1.8.72		3	
r. L. K. Azoulay	15.5.51		1.8.72		3	
r. U. Johannsen	1.1.49		1.8.72		3	
r. J. Jensen (½ tj.)	7.5.50		1.8.72		3	tjf.u.l. 20.5.78-
r. E. E. K. Randløw	4.6.51		1.8.72		3	} ude af post- og telegrafv. { 1.8.58-31.7.75
r. J. A. Olsen (½ tj.)	27.8.34		1.9.55		3	
r. I. T. Hansen	20.8.52		1.9.72		3	
r. J. B. Gladgi	8.7.48		1.9.72		3	
r. Y. Odér	25.9.49		1.9.72		3	
r. L. Nielsen	3.3.51		1.9.72		3	
r. H. S. Sørensen (½ tj.)	27.6.51		1.9.72		3	
r. C. Nielsen	6.1.49		1.9.72		3	
r. M. Nørskov	13.9.50		1.9.72		3	
r. E. K. Nielsen	17.4.52		1.9.72		3	
r. I. A. Buchleithner	31.8.52		1.9.72		3	
r. J. E. Madsen	24.9.52		1.10.72		3	
r. K. M. Jensen	18.9.52		1.10.72		3	
r. N. G. Christiansen	29.11.47		1.10.72		3	
r. V. A. Pedersen	14.7.50		1.10.72		3	
r. K. B. Gummesen (½ tj.)	2.2.52		1.10.72		3	} ktass.I 1.8.68-30.6.74, } tjf.u.l. 12.7.73-30.6.74, } ude af post- og telegrafv. } 1.7.74-31.5.78
r. G. Møller (½ tj.)	27.6.50		1.10.72		3	
r. R. E. Jørgensen	7.5.39		1.10.64		3	} ude af post- og telegrafv. } 1.5.65-31.7.75
r. G. H. V. Haagensen	27.2.42	.....	1.3.63		3	
fr. B. Pedersen	13.1.53	16.8.68	1.2.73		3	
fr. J. Holm	12.12.52	1.9.68	1.1.73		3	
fr. N. Rasmussen	26.6.53	1.2.69	1.7.73		3	
fr. M. C. Rylander	1.5.34	.....	1.9.55		3	} ude af post- og telegrafv. } { 1.5.60-31.1.78
fr. M. Bruhn (½ tj.)	26.12.52	16.7.69	1.1.73		3	
fr. S. S. Andersen	23.9.52	1.9.69	1.1.73		3	
fr. S. K. Nordentoft	3.11.52	1.9.69	1.12.72		3	
fr. B. S. Jensen	29.1.53	1.9.69	1.2.73		3	
fr. I. B. Attaheri	20.6.53	1.9.69	1.7.73		3	
fr. L. J. Seitzberg	20.1.53	16.9.69	1.2.73		3	
fr. H. V. Cwarzko	1.4.53	16.9.69	1.4.73		3	
fr. J. Bruun	13.11.52	1.10.69	1.12.72		3	} ude af post- og telegrafv. } { 1.1.74-31.3.75
fr. B. Schmidt	15.8.52	.....	1.9.72		3	
fr. A. Andersen	25.8.53	1.11.69	1.9.73		3	
fr. H. Sunke	10.12.52	17.11.69	1.1.73		3	
fr. M. L. Rasmussen	10.3.53	17.11.69	1.4.73		3	
fr. Y. S. Petersen (½ tj.)	8.6.54	16.2.70	1.7.74		3	
fr. B. S. Nielsen	3.11.53	1.3.70	1.12.73		3	
fr. K. Doherty (½ tj.)	12.6.54	1.4.70	1.7.74		3	} u.f.nr. 12.8.63-30.4.64, } ude af post- og telegrafv. } { 1.5.64-31.3.78
fr. H. L. Leth	27.4.39	.....	1.5.60		3	
fr. E. Christensen	21.10.53	17.6.70	1.11.73		3	
fr. A. K. Povelsen (½ tj.)	16.4.49	1.7.70	1.11.72		3	
fr. A. K. Jørgensen	16.9.52	.....	1.10.72		3	} ude af post- og telegrafv. } { 1.12.73-31.10.74
fr. S. Spangholm	14.9.53	16.7.70	1.10.73		3	

	Født	Kontorist eller indtr.	Kontor- assistent II	Kontor- assistent I	Lønramme	Anmærkninger
<i>(kontorassistenter af 2. grad)</i>						
fr. A. G. Agerup	5.4.53	1.8.70	1.5.73		3	
fr. E. Christiansen	20.9.53	1.8.70	1.10.73		3	
fr. J. S. Hansen (½ tj.)	3.12.53	1.8.70	1.1.74		3	
fr. P. H. Jensen	26.12.53	1.8.70	1.1.74		3	
fr. L. S. Petersen (½ tj.)	1.3.54	1.8.70	1.3.74		3	
fr. A. J. Aalsing	11.9.52	17.8.70	1.11.72		3	
fr. A. Z. Rasmussen	27.5.53	17.8.70	1.6.73		3	
fr. C. Davidsen (½ tj.)	18.8.53	17.8.70	1.9.73		3	
fr. J. B. Jensen	19.5.54	17.8.70	1.6.74		3	
fr. B. Strange	21.5.54	17.8.70	1.6.74		3	
fr. S. A. Døj (½ tj.)	6.12.54	17.8.70	1.1.75		3	
fr. L. Haack	29.8.53	1.6.70	1.9.73		3	tjf.u.l. 1.5.-31.7.77
fr. L. Madsen (½ tj.)	1.12.53	1.9.70	1.12.73		3	
fr. G. Villadsen	11.5.53	16.9.70	1.6.73		3	
fr. E. M. Nielsen	7.10.50	1.10.70	1.11.72		3	} ude af post- og telegrafv. 1.12.73-31.10.74,
fr. S. K. Laursen (½ tj.)	16.9.52	.....	1.10.72		3	
fr. B. Hansen	16.10.53	1.10.70	1.11.73		3	tjf.u.l. 1.4.-30.6.77
fr. I. A. D. Olsen	21.1.47	.....	1.8.72		3	tjf.u.l. 1.8.77-31.1.78
fr. K. M. M. Andersen	24.5.51	16.10.70	1.11.72		3	
fr. V. Christensen	22.6.53	16.10.70	1.7.73		3	
fr. K. A. Olesen	19.5.50	1.11.70	1.11.72		3	
fr. J. D. Seitzberg	20.1.54	1.11.70	1.2.74		3	
fr. A. C. Petersen (½ tj.)	5.5.48	16.11.70	1.12.72		3	
fr. I. J. N. Olsen	18.2.53	16.11.70	1.3.73		3	
fr. K. W. Jørgensen	30.6.53	16.9.70	1.7.73		3	tjf.u.l. 1.9.-31.10.74
fr. U. Christensen (½ tj.)	30.7.54	16.11.70	1.8.74		3	
fr. I. I. Vesterby	6.6.49	1.12.70	1.12.72		3	
fr. J. Olesen	21.2.50	1.12.70	1.12.72		3	
fr. L. Y. Boysen	28.12.51	1.10.70	1.3.73		3	} tjf.u.l. 1.10.-30.11.71 og 1.8.78-
fr. M. Bilde (½ tj.)	9.9.54	1.12.70	1.10.74		3	
fr. C. K. Schou-Nielsen (½ tj.)	30.3.49	16.7.70	1.6.73		3	tjf.u.l. 1.11.71-31.3.72
fr. A. M. Pedersen (½ tj.)	8.8.47	1.1.71	1.1.73		3	tjf.u.l. 1.6.78-
fr. B. Andersen (½ tj.)	7.7.49	1.1.71	1.3.73		3	tjf.u.l. 27.9.78-
fr. B. S. Madsen	28.12.51	1.1.71	1.1.73		3	
fr. H. B. Eckstein	10.12.53	1.1.71	1.1.74		3	
fr. B. Simmelkjær	11.6.47	18.1.71	1.2.73		3	
fr. M. Sørensen	25.8.52	18.1.71	1.2.73		3	
fr. B. I. Pedersen	30.5.53	18.1.71	1.6.73		3	
fr. K. Jensen	27.5.54	18.1.71	1.6.74		3	
fr. H. Frederiksen	27.11.48	1.2.71	1.2.73		3	
fr. L. W. Christoffersen	15.6.49	1.2.71	1.2.73		3	
fr. L. P. Nilsson	17.7.49	1.2.71	1.2.73		3	
fr. L. Franzyk	2.12.53	1.2.71	1.1.74		3	
fr. J. E. Andersen (½ tj.)	3.3.54	1.2.71	1.4.74		3	
fr. B. E. Bandsholm (½ tj.)	1.5.51	15.2.71	1.3.73		3	
fr. E. Pedersen (½ tj.)	26.2.53	15.2.71	1.3.73		3	
fr. H. B. Axelsen	26.6.54	15.2.71	1.7.74		3	
fr. A. M. Hansen (½ tj.)	20.2.44	1.3.71	1.7.73		3	
fr. B. Olsen	2.7.48	1.3.71	1.3.73		3	
fr. M. Christensen	26.2.50	.....	1.9.72		3	tjf.u.l. 1.10.74-31.5.75
fr. N. B. Vind-Knudsen	19.4.53	1.12.70	1.5.73		3	tjf.u.l. 1.5.-31.7.74
fr. A. Petersen (½ tj.)	6.2.55	1.3.71	1.3.75		3	
fr. J. N. Rasmussen	26.5.50	16.3.71	1.4.73		3	
fr. B. P. Mathiasen (½ tj.)	21.3.46	.....	1.12.67		3	} ude af post- og telegrafv. 1.7.68-30.6.75
fr. B. B. Mikkelsen	26.3.49	1.4.71	1.4.73		3	



	Født	Kontorist eller indr.	Kontor- assistent II	Kontor- assistent I	Lønramme :	Anmærkninger
<i>(kontorassistenter af 2. grad)</i>						
fr. J. Wiwak.....	15.7.49	1.4.71	1.4.76		3	
fr. C. A. Jensen.....	14.10.52	1.4.71	1.4.73		3	
fr. K. Jensen.....	12.12.53	1.4.71	1.1.74		3	
fr. L. L. Larsen (½ tj.).....	29.4.51	1.5.71	1.5.73		3	
fr. L. E. Hansen.....	3.6.51	1.5.71	1.5.73		3	
fr. M. B. Hansen.....	5.9.51	1.5.71	1.5.73		3	
fr. M. Kjelfred.....	27.12.51	1.5.71	1.5.73		3	
fr. A. Kolmorgen.....	28.11.53	1.5.71	1.12.73		3	
fr. K. Gjøe.....	14.2.52	1.6.71	1.3.74		3	
fr. S. L. Nielsen.....	27.4.53	1.6.71	1.6.73		3	
fr. B. H. Nielsen.....	21.12.53	1.10.70	1.1.74		3	tj.f.u.l. 1.5.-31.12.75
fr. I. M. Larsen.....	31.7.41	1.7.71	1.7.73		3	
fr. B. Philippsen.....	24.8.51	1.7.71	1.7.73		3	
fr. Y. A. Nielsen (½ tj.).....	13.9.52	1.7.71	1.7.73		3	
fr. S. K. Kristensen.....	29.12.54	1.7.71	1.1.75		3	
fr. R. Lougart.....	19.1.44	16.7.71	1.8.73		3	
fr. Y. Lund (½ tj.).....	21.12.51	16.7.71	1.8.73		3	
fr. D. K. Rasmussen.....	18.12.34	1.8.71	1.8.73		3	
fr. L. B. Thomsen (½ tj.).....	21.11.42	1.8.71	1.8.73		3	
fr. M. E. H. Pedersen.....	12.5.52	1.8.71	1.10.73		3	
fr. P. I. Larsen.....	16.3.53	1.8.71	1.8.73		3	
fr. G. Hansen.....	29.12.53	1.8.71	1.1.74		3	
fr. K. S. Nielsen.....	11.3.54	1.8.71	1.4.74		3	
fr. K. Wulff.....	29.4.54	1.8.71	1.5.74		3	
fr. P. K. F. Andreasen.....	4.11.55	1.8.71	1.12.75		3	
fr. N. B. Frese.....	13.6.31	17.8.71	1.9.73		3	
fr. K. Pedersen (½ tj.).....	25.5.52	17.8.71	1.9.73		3	
fr. B. L. Thorsen.....	24.6.53	17.8.71	1.9.73		3	
fr. M. B. Due.....	12.3.54	17.8.71	1.4.74		3	
fr. M. B. Johansen.....	4.4.54	17.8.71	1.5.74		3	
fr. I. Krøger.....	12.9.54	17.8.71	1.10.74		3	
fr. E. Østergaard.....	12.9.54	17.8.71	1.10.74		3	
fr. B. M. Køhler.....	19.12.31	1.1.53	1.5.78		3	fude af post- og telegrafv. { 1.4.54-30.4.78
fr. L. Goldbach (½ tj.).....	28.6.50	1.9.71	1.9.73		3	
fr. E. M. J. Berg.....	21.5.52	1.3.71	1.3.73		3	tj.f.u.l. 1.3.-31.8.77
fr. H. Nilsson.....	1.5.53	1.9.71	1.9.73		3	
fr. I. Jensen (½ tj.).....	11.6.53	1.9.71	1.9.73		3	
fr. M. Petersen.....	30.7.54	1.9.71	1.8.74		3	
fr. L. H. Nielsen.....	22.2.42	16.9.71	1.1.74		3	
fr. L. Kjørulff.....	29.1.46	16.9.71	1.10.73		3	
fr. A. Larsen.....	13.1.47	16.9.71	1.10.73		3	
fr. C. E. Jensen.....	9.5.54	16.9.71	1.6.74		3	
fr. J. I. Jørgensen.....	29.5.54	16.9.71	1.6.74		3	
fr. J. Munk.....	26.6.54	16.9.71	1.7.74		3	
fr. E. Hougaard.....	23.7.40	1.10.71	1.10.73		3	
fr. M. I. Fischer.....	14.3.52	1.10.71	1.10.73		3	
fr. A. M. Kristiansen.....	13.3.53	1.10.71	1.10.73		3	
fr. Y. Christiansen.....	13.12.54	1.10.71	1.1.75		3	
fr. S. Hamalainen.....	6.1.55	1.10.71	1.2.75		3	
fr. S. Jakobsen.....	22.1.56	1.10.71	1.2.76		3	
fr. H. F. Sørensen.....	18.1.53	15.10.71	1.2.74		3	
fr. I. V. B. Pedersen.....	3.11.51	15.10.71	1.11.73		3	
fr. P. Nielsen (½ tj.).....	8.11.51	15.10.71	1.11.73		3	
fr. L. Håkansson.....	16.5.53	15.10.71	1.11.73		3	

	Født	Kontorist eller indr.	Kontor- assistent II	Kontor- assistent I	Lønramme	Anmærkninger
<i>(kontorassistenter af 2. grad)</i>						
fr. D. Felholt	28.9.55	15.10.71	1.10.75		3	
fr. E. K. Ravn	2.11.45	1.11.71	1.11.73		3	
fr. B. A. Pedersen	30.12.51	1.11.71	1.11.73		3	
fr. I. Olsen (½ tj.)	30.3.52	1.11.71	1.11.73		3	
fr. E. B. Hansen	11.1.54	1.11.71	1.2.74		3	
fr. L. B. Hansen	4.6.54	1.11.71	1.7.74		3	
fr. S. E. K. Rasmussen	11.6.55	1.11.71	1.7.75		3	
fr. B. I. Henriksen (½ tj.)	5.10.49	16.11.71	1.12.73		3	
fr. L. L. Jensen	30.7.54	16.11.71	1.8.74		3	
fr. B. C. Truelsen (½ tj.)	8.2.44	1.12.71	1.3.74		3	
fr. J. M. Petersen (½ tj.)	28.7.52	1.12.71	1.2.74		3	
fr. M. Neumann	10.2.53	1.12.71	1.4.74		3	
fr. A. N. Kristensen	26.4.53	1.12.71	1.12.73		3	
fr. L. Mortensen	6.12.54	1.12.71	1.1.75		3	
fr. H. Jensen	26.3.39	16.12.71	1.2.74		3	
fr. M. Nielsen (½ tj.)	26.9.46	16.12.71	1.1.74		3	
fr. A. J. Ring	27.4.50	16.12.71	1.4.74		3	
fr. B. D. Malmberg	9.10.51	16.12.71	1.1.74		3	
fr. I. M. Jørgensen	13.10.53	16.12.71	1.1.74		3	
fr. B. E. Nielsen	13.2.33	1.1.72	1.2.74		3	
fr. J. Rasmussen	18.11.40		1.7.66		3	} ude af post- og telegrafv. 1.12.67-31.5.75
fr. L. Parbst (½ tj.)	25.4.45	1.1.72	1.1.74		3	
fr. L. Poulsen	27.4.49	1.1.72	1.1.74		3	
fr. C. Jeppesen	30.5.54	1.1.72	1.6.74		3	} tjf.u.l. 1.9.73-28.2.74 ude af post- og telegrafv. 1.3.74-31.8.75
fr. A. D. Clausen	3.2.50		1.2.72		3	
N. P. B. Juhl	28.3.44	1.2.72	1.2.74		3	
fr. J. A. Jenrich	10.10.52	1.2.72	1.4.74		3	
fr. M. I. H. Tullin	3.3.53	1.2.72	1.2.74		3	
fr. B. Enevoldsen	2.5.54	1.2.72	1.6.74		3	
fr. S. O. Nielsen	16.8.54	1.2.72	1.9.74		3	
fr. J. E. Christensen	22.4.41	1.3.72	1.3.74		3	
fr. R. T. A. H. Rasmussen (½ tj.)	15.8.50	1.3.72	1.3.74		3	
fr. L. Christensen	4.9.52	1.3.72	1.3.74		3	
fr. L. P. Ottesen	11.2.53	1.3.72	1.7.74		3	
fr. J. Berg (½ tj.)	19.6.55	1.3.72	1.7.75		3	} tjf.u.l. 9.4.78- ude af post- og telegrafv. 6.10.71-31.10.74
fr. C. K. Steensborg	23.11.48		1.3.71		3	
fr. H. Gertsen	31.10.50	1.4.72	1.6.74		3	
fr. M. Larsen	16.1.51	1.4.72	1.4.74		3	
fr. A. P. Marzec	15.12.51	1.4.72	1.4.74		3	
fr. B. Riis	18.12.53	1.4.72	1.4.74		3	
fr. A. M. D. Jacobsen (½ tj.)	30.7.54	1.4.72	1.8.74		3	
fr. R. Slora	24.8.51	1.10.71	1.10.74		3	} ude af post- og telegrafv. 1.2.-31.8.75
fr. A. R. Olsen (½ tj.)	6.12.54	1.5.72	1.1.75		3	
fr. E. M. Andersen	9.7.53	17.8.71	1.1.74		3	} tjf.u.l. 1.11.77-31.7.78
fr. L. A. Andersen (½ tj.)	30.12.49	1.7.72	1.10.74		3	
fr. P. N. Holm	25.6.54	1.7.72	1.10.74		3	
fr. B. B. Larsen (½ tj.)	29.4.55	1.7.72	1.5.75		3	
fr. B. Winther (½ tj.)	8.7.40	1.8.72	1.10.74		3	
fr. B. H. Christiansen	15.1.42	1.8.72	1.8.74		3	
fr. G. V. Thomsen	31.10.50	1.8.72	1.8.74		3	
fr. M. S. Servé	16.7.55	1.8.72	1.8.75		3	
fr. J. Jørgensen	6.9.55	1.8.72	1.10.75		3	
fr. A. S. Jensen (½ tj.)	26.10.55	1.8.72	1.11.75		3	
fr. H. L. Hinrichs	25.1.46		1.2.67		3	} ude af post- og telegrafv. 1.1.68-31.1.78
fr. E. Jakobsen	1.8.53	1.9.72	1.9.74		3	

	Født	Kontorist eller indtr.	Kontor- assistent II	Kontor- assistent I	Lønramme	Anmærkninger
<i>(kontorassistenter af 2. grad)</i>						
fr. P. Henriksen	31.7.54	1.9.72	1.9.74			3
fr. E. Jensen (½ tj.)	16.9.54	1.9.72	1.10.74			3
fr. D. Nielsen	15.12.54	1.9.72	1.1.75			3
fr. A. M. B. Sørensen (½ tj.)	26.3.55	1.9.72	1.4.75			3
M. Dess-Nielsen	21.1.56	1.9.72	1.2.76			3
fr. S. Christensen	3.4.56	1.9.72	1.5.76			3
fr. S. A. Nørskov	2.12.51	1.11.72	1.2.75			3
fr. J. Nielsen	24.8.52	1.11.72	1.3.75			3
fr. E. I. P. Skytte	30.5.55	1.11.72	1.6.75			3
fr. G. Hansen	14.9.39	1.12.72	1.12.74			3
fr. D. I. Madsen	8.12.54	1.12.72	1.1.75			3
fr. J. Jensen	22.4.55	1.12.72	1.5.75			3
fr. T. Andersen (½ tj.)	4.6.55	1.12.72	1.7.75			3
fr. J. Albrechtsen (½ tj.)	16.5.56	1.12.72	1.6.76			3
fr. V. I. Overlading	27.3.37	1.1.73	1.2.75			3
fr. E. Sieverts	23.4.52	1.1.73	1.3.75			3
fr. J. A. Eriksson	30.1.53	1.1.73	1.2.75			3
fr. D. Tolstrup	19.11.54	1.1.73	1.4.75			3
fr. I. E. Hindsberg	14.7.55	1.1.73	1.8.75			3
fr. M. K. Pedersen	18.8.55	1.1.73	1.9.75			3
fr. J. Behrens	8.3.48	.....	1.12.70			3
fr. C. Christiansen	23.12.54	1.2.73	1.2.75			3
fr. L. S. Madsen	12.4.55	1.2.73	1.5.75			3
fr. M. H. Olsen	22.9.56	1.2.73	1.10.76			3
fr. L. I. Olsen	14.9.46	1.3.73	1.3.75			3
fr. J. Pedersen	28.6.53	1.3.73	1.3.75			3
fr. A. Pedersen	24.6.54	1.3.73	1.6.75			3
fr. P. J. B. Larsen	13.11.54	1.3.73	1.6.75			3
fr. M. E. Hansen (½ tj.)	12.4.55	1.3.73	1.5.75			3
fr. M. H. Andreasen	13.12.56	1.3.73	1.1.77			3
fr. L. Bauer	9.9.44	1.4.73	1.4.75			3
D. P. Stefanski	14.7.52	1.4.73	1.3.76			3
fr. M. Egholm	22.11.53	1.4.73	1.4.75			3
fr. K. N. Hjøllund	3.1.54	1.4.73	1.4.75			3
fr. M. I. Boisen	21.7.55	1.4.73	1.8.75			3
fr. N. Jeppesen	6.7.45	1.5.73	1.5.75			3
fr. K. Jørgensen	28.5.46	1.5.73	1.5.75			3
fr. L. H. Senning-Larsen	19.3.54	1.5.73	1.6.75			3
fr. E. V. Rasmussen	25.6.40	1.6.73	1.6.75			3
fr. L. Nielsen	28.12.40	1.6.73	1.6.75			3
fr. A. Hansen (½ tj.)	11.8.51	1.3.73	1.6.75			3
fr. S. Kærbye (½ tj.)	10.12.53	1.6.73	1.6.75			3
fr. A. S. Nielsen	14.5.54	1.6.73	1.9.74			3
fr. K. Larsen (½ tj.)	29.11.55	1.6.73	1.8.76			3
fr. G. M. Hansen	20.12.55	1.5.73	1.1.76			3
fr. A. Ibsen	23.1.53	1.7.73	1.10.75			3
fr. S. Andresen	13.9.55	1.7.73	1.10.75			3
fr. P. M. Radicke	13.3.56	1.7.73	1.4.76			3
fr. S. Helt	14.1.57	1.7.73	1.2.77			3
fr. G. Hansen	7.9.30	16.7.73	1.8.75			3
E. T. Sørensen	13.4.45	16.7.73	1.8.75			3
fr. M. Espersen	30.10.54	16.7.73	1.8.75			3
L. J. Pedersen	24.12.55	16.7.73	1.1.76			3
fr. K. C. Pedersen	9.11.56	16.7.73	1.12.76			3

tjf.u.l. 9.6.78-

{ude af post- og telegrafv.  
1.12.73-31.1.78

tjf.u.l. 1.7.78-

tjf.u.l. 1.10.78-

tjf.u.l. 1.5.78-

tjf.u.l. 1.5.-31.7.76

tjf.u.l. 1.4.-30.4.78

tjf.u.l. 1.6.78-

	Født	Kontorist eller indr.	Kontor- assistent II	Kontor- assistent I	Lønramme	Anmærkninger
<i>(kontorassistenter af 2. grad)</i>						
fr. B. Nielsen	9.9.53	1.3.73	1.3.75		3	tjf.u.l. 1.3.-31.7.78
fr. N. E. Verup	31.10.53	1.8.73	1.8.75		3	
fr. S. Larsen	20.1.55	1.8.73	1.11.75		3	
fr. E. H. Hansen	13.3.55	1.8.73	1.8.75		3	
fr. H. E. Nielsen	14.12.55	1.8.73	1.1.76		3	
fr. S. M. Bælum	24.4.56	1.8.73	1.5.76		3	
fr. L. Johansen	9.6.56	1.8.73	1.7.76		3	
fr. B. M. Herbst	13.9.56	1.8.73	1.10.76		3	
fr. P. A. Lundqvist	17.9.56	1.8.73	1.10.76		3	
fr. A. M. Villingshøj	1.10.56	1.8.73	1.10.76		3	
fr. S. E. Christiansen	16.6.51	16.8.73	1.11.75		3	
B. G. Boisen	16.11.56	16.8.73	1.12.76		3	
fr. E. M. Larsen	25.12.56	16.8.73	1.1.77		3	
fr. E. M. Prehn	20.5.35	1.9.57	1.4.78		3	}ude af post- og telegrafv. }1.4.60-31.3.78
fr. K. M. K. Ilm	10.8.52	1.9.73	1.9.75		3	
fr. J. M. Hansen	22.3.54	1.9.73	1.10.75		3	
P. H. Christensen	31.5.54	1.1.73	1.1.75		3	tjf.u.l. 1.1.-31.8.76
fr. A. N. Hansen (½ tj.)	9.1.55	1.9.73	1.3.76		3	
fr. A. I. L. B. Hansen	14.3.56	1.9.73	1.4.76		3	
fr. B. L. Holm	12.6.56	1.9.73	1.7.76		3	
fr. A. L. Andreassen	19.1.57	1.9.73	1.2.77		3	
fr. B. A. Svendsen	8.12.50	17.9.73	1.10.75		3	
fr. I. Thomsen	11.2.53	17.9.73	1.1.76		3	
fr. A. J. Jensen	24.5.55	17.9.73	1.11.75		3	
fr. L. Dalskov	12.7.55	17.9.73	1.10.75		3	
fr. A. G. S. Olsen	16.10.55	17.9.73	1.11.75		3	
fr. M. L. Hansen	18.12.55	17.9.73	1.1.76		3	
fr. A. Ørneborg	16.5.56	17.9.73	1.6.76		3	
fr. A. H. Pedersen	5.7.56	17.9.73	1.8.76		3	
fr. L. W. Jakobsen	5.3.57	17.9.73	1.4.77		3	
fr. L. Larsen	19.4.35	1.10.73	1.10.75		3	
fr. N. Watson	17.6.37	1.10.73	1.10.75		3	
L. E. Olsen	22.2.42	1.10.73	1.5.75		3	pb. 1.3.72-30.4.75
fr. K. E. Petersen	21.12.42	1.10.73	1.11.75		3	
fr. J. Lytje	1.8.53	1.10.73	1.1.76		3	
fr. G. M. Malon	26.8.53	1.10.73	1.10.75		3	
fr. G. S. Jølner	2.10.53	1.10.73	1.2.76		3	
fr. H. Nielsen	3.4.54	1.10.73	1.10.75		3	
fr. I. Pedersen	5.4.54	1.10.73	1.12.75		3	
fr. S. K. Larsen	12.1.56	1.10.73	1.2.76		3	
fr. L. Andersen	3.2.56	1.10.73	1.3.76		3	
fr. P. E. H. Andersen (½ tj.)	8.2.56	1.10.73	1.3.76		3	
fr. P. M. Larsen	24.2.56	1.10.73	1.3.76		3	
fr. R. Thorsen (½ tj.)	27.12.56	1.10.73	1.1.77		3	
fr. B. G. Lund (½ tj.)	20.6.44	16.10.73	1.11.75		3	
fr. B. M. Bach (½ tj.)	8.2.54	16.10.73	1.11.75		3	
fr. G. Pedersen	10.10.55	16.10.73	1.12.75		3	
fr. G. Hansen	15.11.26	1.11.73	1.3.76		3	
fr. I. G. Nielsen	22.6.53	1.11.73	1.11.75		3	
fr. S. Hartung	9.12.53	1.11.73	1.11.75		3	
fr. L. B. Mortensen	28.1.54	1.11.73	1.11.75		3	
fr. A. M. G. Christensen	2.4.55	1.11.73	1.12.75		3	
fr. E. Frederiksen	3.7.55	1.11.73	1.11.75		3	
fr. S. S. Musli	28.11.55	1.11.73	1.5.76		3	
fr. C. Sørensen	28.2.56	1.11.73	1.3.76		3	

	Født	Kontorist eller indr.	Kontor- assistent II	Kontor- assistent I	Lønramme	Anmærkninger
<i>(kontorassistenter af 2. grad)</i>						
fr. K. Jørgensen	3.11.56	1.11.73	1.12.76		3	
fr. I. M. Bang-Jensen (½ tj.)	28.1.27	16.11.73	1.5.76		3	
fr. A. Nielsen	10.1.53	16.11.73	1.5.76		3	
T. G. Nielsen	7.6.55	16.11.73	1.12.75		3	
fr. T. A. Abrahamsson (½ tj.)	26.2.56	16.11.73	1.3.76		3	
fr. S. O. Olsen	8.4.56	16.11.73	1.5.76		3	
fr. H. H. Olsen	5.5.56	16.11.73	1.6.76		3	
fr. G. H. Andersen	19.3.57	16.11.73	1.4.77		3	
fr. S. S. Nielsen (½ tj.)	24.6.57	16.11.73	1.7.77		3	
fr. J. L. Crillesen	7.10.57	16.11.73	1.11.77		3	
F. Canreen	8.8.50	1.12.73	1.3.76		3	
fr. K. S. S. Petersen	18.11.50	1.12.73	1.2.76		3	
fr. W. S. Nielsen	6.2.52	1.12.73	1.12.75		3	
fr. B. L. Olsen	6.7.53	1.12.73	1.12.75		3	
fr. L. R. Madsen (½ tj.)	22.7.53	1.12.73	1.2.76		3	
fr. A. M. K. Poulsen	28.7.53	1.12.73	1.12.75		3	
fr. L. Rosendahl	30.6.54	1.12.73	1.12.75		3	
fr. V. Maindal	19.10.54	1.12.73	1.12.75		3	
P. A. S. Larsen	5.2.55	1.12.73	1.12.75		3	
F. E. Petersen	4.8.50	17.12.73	1.1.76		3	
fr. M. Larsen	15.9.51	17.12.73	1.1.76		3	
fr. A. C. Sthaaeros	17.2.55	17.12.73	1.3.76		3	
H. C. V. Hansen	11.7.56	17.12.73	1.8.76		3	
fr. H. Petersen	15.7.56	17.12.73	1.8.76		3	
fr. J. R. Jørgensen	2.12.57	17.12.73	1.1.78		3	
fr. E. H. Hansen	20.3.47	1.1.74	1.1.76		3	
fr. B. J. Pedersen	21.3.51	1.1.74	1.9.76		3	
O. Larsen	20.3.52	1.1.74	1.1.76		3	
fr. S. Hansen	12.12.55	1.1.74	1.1.76		3	
fr. J. M. Halvorsen	26.6.56	1.1.74	1.7.76		3	
fr. G. G. Solberg	26.9.56	1.1.74	1.10.76		3	
fr. E. L. Decca	10.8.50	16.1.74	1.2.76		3	
A. D. Krog	1.1.53	16.1.74	1.2.76		3	tjf.u.l. 1.7-78-
fr. R. R. Nielsen	15.1.54	16.1.74	1.2.76		3	
E. Wulf	2.6.54	16.1.74	1.2.76		3	
fr. B. C. Hansen	5.8.54	16.1.74	1.4.76		3	
fr. W. I. Maagesø	29.10.55	16.1.74	1.4.76		3	
fr. L. Pilgaard	23.10.52	1.2.74	1.2.76		3	tjf.u.l. 1.4-78-
S. O. Nielsen	18.4.53	1.2.74	1.2.76		3	
fr. M. le Dous	16.3.54	1.11.73	1.11.75		3	tjf.u.l. 1.9.-30.11.77
fr. B. P. Vesterlyng	22.4.54	1.2.74	1.6.76		3	
fr. A. S. Sørensen	3.10.54	1.2.74	1.2.76		3	
fr. T. Jacobsen	18.2.56	1.2.74	1.3.76		3	
fr. S. H. Jensen	8.8.56	1.2.74	1.9.76		3	
fr. H. E. Jensen	12.11.56	1.2.74	1.12.76		3	
fr. P. S. Petersen	21.12.56	1.2.74	1.1.77		3	
fr. J. Olesen (½ tj.)	12.8.46	15.2.74	1.3.76		3	
fr. B. K. Madsen	19.10.47	15.2.74	1.3.76		3	
fr. S. K. Jensen	22.11.54	15.2.74	1.5.76		3	
fr. V. Schubert (½ tj.)	23.6.55	15.2.74	1.6.76		3	
fr. P. G. Hansen	30.12.55	15.2.74	1.3.76		3	
fr. S. Poulsen	1.1.56	15.2.74	1.3.76		3	
fr. K. H. Kristensen	30.1.56	15.2.74	1.9.76		3	
fr. B. Ståhle	15.8.56	15.2.74	1.9.76		3	

	Født	Kontorist eller indr.	Kontor- assistent II	Kontor- assistent I	Lønramme	Anmærkninger
<i>(kontorassistenter af 2. grad)</i>						
A. K. Christensen	22.9.56	15.2.74	1.10.76		3	tjf.u.l. 1.2.78-
fr. L. M. Eriksen	3.2.57	15.2.74	1.3.77		3	
fr. E. L. Andreassen	18.10.34	1.3.74	1.3.76		3	
A. M. Georgescu-Olenin	5.10.42	1.3.74	1.3.76		3	
fr. A. K. Jensen	20.12.51	1.3.74	1.3.76		3	
fr. B. L. Kristensen	7.7.52	1.3.74	1.3.76		3	tjf.u.l. 16.4.78-
fr. A. Hansen	28.7.52	1.3.74	1.9.75		3	
J. H. Pedersen	28.11.52	1.3.74	1.3.76		3	
fr. M. D. Olofsson	2.10.53	1.3.74	1.5.76		3	
fr. L. Sandholm	10.6.54	1.3.74	1.4.76		3	
K. J. Schmidt	14.7.54	1.3.74	1.5.76		3	
fr. L. R. Ahleson	22.8.54	1.3.74	1.4.76		3	
fr. J. T. H. Petersen	19.2.55	1.3.74	1.3.75		3	
fr. B. Hansen	14.11.55	1.3.74	1.3.76		3	
fr. J. Jørgensen	20.7.56	1.3.74	1.8.76		3	
fr. L. H. Kristensen	26.11.56	1.3.74	1.12.76		3	
fr. K. M. H. Thomsen	28.11.53	16.1.74	1.2.76		3	tjf.u.l. 1.1.-28.2.77
H. E. Würtz	7.11.37	18.3.74	1.4.76		3	
fr. E. A. Scidelin	11.11.45	18.3.74	1.4.76		3	
fr. I. D. Struck	14.1.48	18.3.74	1.4.76		3	
fr. G. B. M. Budek	10.4.54	18.3.74	1.4.76		3	tjf.u.l. 1.3.78-
fr. J. A. Sørensen	22.7.56	18.3.74	1.8.76		3	
fr. L. E. Petersen	9.10.32	1.4.74	1.4.76		3	u.f.nr. 1.4.-30.9.62, ude af post- og telegrafv. 1.10.62-31.3.78
fr. B. K. Hviil	16.5.38	.....	1.6.59		3	
M. Johansson	27.8.53	1.4.74	1.4.76		3	
fr. L. Petersen	1.4.54	1.4.74	1.4.76		3	
fr. M. B. E. Jensen	25.8.54	1.4.74	1.5.76		3	
fr. G. K. Geer	2.10.54	1.4.74	1.9.76		3	
fr. J. M. Holst	7.2.39	17.4.74	1.5.76		3	
fr. J. Lilleøre	6.8.46	17.4.74	1.5.76		3	
fr. H. L. Olsen	28.11.46	17.4.74	1.5.76		3	
fr. I. J. L. Blassett	2.8.48	17.4.74	1.8.76		3	
fr. K. I. M. Andersen	15.12.48	17.4.74	1.6.76		3	
fr. L. B. Christensen	25.1.54	17.4.74	1.5.76		3	
fr. B. Zingenberg	17.3.54	17.4.74	1.6.76		3	
fr. U. M. Karlsson	22.7.55	17.4.74	1.9.76		3	
fr. J. Hansen	4.11.56	17.4.74	1.12.76		3	
fr. P. Sutrow	1.1.57	17.4.74	1.1.77		3	
fr. E. S. Brenøe-Hansen	21.11.31	1.5.74	1.6.76		3	tjf.u.l. 1.2.78-
fr. I. R. A. Jørgensen	11.9.36	1.5.74	1.12.76		3	
fr. I. S. Ankersen	4.2.41	1.5.74	1.5.76		3	
G. Hansen	15.10.41	1.5.74	1.5.76		3	
fr. N. Ø. Pedersen (½ tj.)	5.3.48	1.5.74	1.12.76		3	
fr. A. S. Sedivy	7.6.50	1.5.74	1.5.76		3	
fr. L. B. Jørgensen	10.2.51	1.5.74	1.5.76		3	
fr. S. Davidsen	29.3.52	1.5.74	1.5.76		3	
fr. B. N. Dirksen (½ tj.)	9.5.55	1.5.74	1.9.76		3	
fr. H. Petersen	10.10.55	1.5.74	1.5.76		3	
fr. B. B. Nielsen	22.2.56	1.5.74	1.5.76		3	
fr. T. K. Nielsen	8.1.36	16.5.74	1.7.76		3	
fr. H. E. N. Samuelsen	8.3.39	16.5.74	1.6.76		3	
fr. I. M. Fugmann	29.6.40	16.5.74	1.6.76		3	
L. K. Olsen	11.2.47	16.5.74	1.6.76		3	
fr. A. E. Jarlkov (½ tj.)	2.9.49	16.5.74	1.7.76		3	
fr. B. Krandorf (½ tj.)	14.7.50	16.5.74	1.6.76		3	

	Født	Kontorist eller indr.	Kontor- assistent II	Kontor- assistent I	Lønramme	Anmærkninger
<i>(kontorassistenter af 2. grad)</i>						
fr. A. B. Kristiansen	1.10.52	16.5.74	1.6.76		3	
fr. A. M. de Krak	12.4.53	16.5.74	1.12.76		3	
fr. K. Primdorf	4.9.53	16.5.74	1.6.76		3	
fr. M. I. Billing	12.9.57	16.5.74	1.10.77		3	
fr. J. Y. Thorup	31.8.43	1.6.74	1.7.76		3	
fr. K. Threms	28.2.47	1.6.74	1.6.76		3	
fr. K. Christiansen	15.11.47	1.6.74	1.6.76		3	
fr. M. B. Larsen	21.3.51	1.6.74	1.6.76		3	
fr. V. Jensen	1.9.52	1.6.74	1.6.76		3	
fr. K. Kristiansen	11.11.52	1.6.74	1.6.76		3	
fr. H. R. Nielsen	7.7.54	1.6.74	1.6.76		3	
fr. H. L. Jørgensen	9.7.55	1.6.74	1.6.76		3	
K. U. Jacobsen	3.12.55	1.6.74	1.6.76		3	
fr. M. S. Memeti	14.1.57	1.6.74	1.2.77		3	
fr. P. A. Jensen	2.7.57	1.6.74	1.8.77		3	
fr. B. Busch (½ tj.)	17.1.55	15.2.74	1.3.76		3	tjf.u.l. 1.3.-30.6.77
fr. H. Pedersen	27.9.33	1.7.74	1.7.76		3	
fr. L. Kallehauge	30.4.53	1.7.74	1.5.76		3	
fr. M. A. Christensen	2.5.53	1.7.74	1.7.76		3	
fr. B. H. Novakovic	18.8.54	1.7.74	1.7.76		3	
T. V. Strid	28.9.56	1.7.74	1.10.76		3	
fr. S. L. Saaby	16.2.57	1.7.74	1.3.77		3	
fr. A. T. Adelvard	23.3.57	1.7.74	1.4.77		3	
fr. C. G. Refstrup	8.4.57	1.7.74	1.5.77		3	
fr. B. I. Sørensen	26.1.34	16.7.74	1.8.76		3	
fr. A. Jensen	10.3.34	16.7.74	1.8.76		3	
fr. M. Andersen	3.2.52	16.7.74	1.8.76		3	
fr. M. R. J. Nielsen	10.6.52	16.7.74	1.8.76		3	
fr. A. B. Jensen	26.2.54	16.7.74	1.1.77		3	
M. E. Nielsen	19.9.55	16.7.74	1.8.76		3	
fr. J. Hansen	29.7.56	16.7.74	1.8.76		3	
fr. P. Stumpe	4.9.56	16.7.74	1.10.76		3	
P. B. Ingvarsten	26.2.57	16.7.74	1.3.77		3	
S. B. Munkebo	22.7.57	16.7.74	1.8.77		3	
fr. J. E. Kjærgaard	21.10.57	16.7.74	1.11.77		3	tjf.u.l. 1.5.78-
fr. H. S. Sørensen	15.7.58	16.7.74	1.8.78		3	
fr. K. M. Johnsen	24.7.58	16.7.74	1.8.78		3	
fr. A. J. Svendsen	19.6.34	1.8.74	1.8.76		3	
fr. T. B. Marin	7.10.44	1.8.74	1.8.76		3	
fr. E. E. Andersen	18.2.51	1.8.74	1.8.76		3	
J. W. Jensen (½ tj.)	14.4.51	1.8.74	1.8.76		3	
fr. G. M. Therkildsen	13.9.53	1.8.74	1.11.76		3	
fr. C. L. Petersen	19.2.55	1.8.74	1.8.76		3	tjf.u.l. 1.8.78-
fr. N. B. Jakobsen	18.2.56	1.8.74	1.8.76		3	
fr. P. Selch	11.7.56	1.8.74	1.8.76		3	
E. R. Hansen	23.9.56	1.8.74	1.10.76		3	
fr. E. B. Jensen	30.9.56	1.8.74	1.10.76		3	
fr. E. P. Nielsen	21.5.56	17.4.74	1.6.76		3	{tjf.u.l. 1.9.-30.11.76 og 1.9.-30.9.78 tjf.u.l. 1.3.75-31.1.76
fr. B. Köhler	22.12.56	1.9.73	1.1.77		3	
fr. L. Nielsen	1.1.57	1.8.74	1.1.77		3	
fr. D. Andersson	16.1.57	1.8.74	1.2.77		3	
fr. B. L. Sørensen	5.2.57	1.8.74	1.3.77		3	
fr. E. Pedersen	26.2.57	1.8.74	1.3.77		3	
H. Larsen	2.4.57	1.8.74	1.5.77		3	tjf.u.l. 1.8.78-



	Født	Kontorist eller indr.	Kontor- assistent II	Kontor- assistent I	Lønramme	Anmærkninger
<i>(kontorassistenter af 2. grad)</i>						
fr. A. Olsen (½ tj.)	14.5.57	1.8.74	1.6.77		3	
fr. L. Tygesen	2.6.57	1.8.74	1.7.77		3	
fr. S. M. Selvig	19.8.57	1.8.74	1.9.77		3	
fr. L. I. J. Nielsen	18.12.57	1.8.74	1.1.78		3	
fr. G. G. Nielsen	1.1.58	1.8.74	1.1.78		3	
fr. J. I. Idorn	27.2.58	1.8.74	1.3.78		3	tjf.u.l. 1.8.78-
fr. W. B. Hermansen	31.3.58	1.8.74	1.4.78		3	
fr. M. Dam	11.6.58	1.8.74	1.7.78		3	
K. H. Kjeldgaard	9.11.50	16.8.74	1.9.76		3	
fr. L. U. Sørensen (½ tj.)	1.1.54	16.8.74	1.3.77		3	
fr. K. A. Nielsen	7.2.54	16.8.74	1.9.76		3	
J. Andersen	10.3.55	16.8.74	1.9.76		3	
fr. J. K. Kristensen	7.9.56	16.8.74	1.12.76		3	
K. E. Petersen	5.10.56	16.8.74	1.11.76		3	
fr. M. E. Pedersen	8.11.56	16.8.74	1.12.76		3	
fr. D. S. Bramlev	15.11.56	16.8.74	1.12.76		3	
fr. K. Pedersen	22.11.56	16.8.74	1.12.76		3	
fr. B. L. Rosenbjerg	29.11.56	16.8.74	1.12.76		3	
fr. G. R. Sørensen	5.1.57	16.8.74	1.2.77		3	
fr. L. Nielsen	19.5.57	16.8.74	1.6.77		3	
fr. L. S. Larsen	16.6.57	16.8.74	1.7.77		3	
fr. L. A. Furbo	28.11.57	16.8.74	1.12.77		3	
fr. J. A. Klausen (½ tj.)	23.5.58	16.8.74	1.6.78		3	
fr. A. Møsbæk	1.4.38		1.4.59		3	{ude af post- og telegrafv. 1.8.59-31.3.78
fr. L. H. Hansen	12.5.48	1.9.74	1.11.76		3	
fr. Y. S. Bøgh-Jensen	27.1.54	1.9.74	1.10.76		3	
fr. S. P. Andersen	9.12.54	1.9.74	1.10.76		3	
fr. I. B. Madsen	16.2.55	1.9.74	1.9.76		3	
fr. L. Bøgh	2.4.55	1.9.74	1.9.76		3	
fr. K. B. Agerskov (½ tj.)	13.12.55	1.9.74	1.12.76		3	
fr. D. H. Jakobsen	21.2.56	1.9.74	1.9.76		3	
fr. K. Lilleris	20.11.56	1.9.74	1.12.76		3	
fr. K. E. Staal	6.12.56	1.9.74	1.1.77		3	
fr. P. Rylander	24.12.56	1.9.74	1.1.77		3	
K. Hansen	12.1.57	1.9.74	1.2.77		3	
J. A. K. Zobbe	16.3.57	1.9.74	1.4.77		3	
fr. H. V. Larsen	8.6.57	1.9.74	1.7.77		3	
fr. S. Christensen	7.9.57	1.9.74	1.10.77		3	
fr. J. D. Skaftø	16.9.57	1.9.74	1.10.77		3	
fr. S. Nielsen	7.10.57	1.9.74	1.11.77		3	
fr. J. B. Jensen	13.2.58	1.9.74	1.3.78		3	tjf.u.l. 1.9.78-
fr. I. Villadsen	4.5.58	1.9.74	1.6.78		3	
fr. H. Sørensen	9.2.46	16.9.74	1.11.76		3	
fr. A. M. Olsson	7.9.49	16.9.74	1.10.76		3	
fr. L. W. Honoré	30.12.52	16.9.74	1.11.76		3	
fr. B. Bøjsen	23.8.54	16.9.74	1.11.76		3	
fr. H. S. Christensen (½ tj.)	17.10.55	16.9.74	1.3.77		3	
fr. L. Olsen	8.7.56	16.9.74	1.10.76		3	
fr. G. E. J. Petersen	26.9.56	16.9.74	1.10.76		3	
L. E. Nielsen	16.2.57	16.9.74	1.3.77		3	tjf.u.l. 1.10.78-
fr. G. Jensen	28.2.57	16.9.74	1.5.77		3	
J. Hansen	25.4.57	16.9.74	1.5.77		3	
K. R. Nygaard	25.4.57	16.9.74	1.5.77		3	
fr. C. A. Olesen	2.5.57	16.9.74	1.6.77		3	

	Født	Kontorist eller indtr.	Kontor- assistent II	Kontor- assistent I	Lønramme	Anmærkninger
<i>(kontorassistenter af 2. grad)</i>						
fr. K. Nimb.....	5.5.57	16.9.74	1.6.77		3	
fr. V. Wilhelmsen.....	21.9.57	16.9.74	1.10.77		3	
fr. B. A. Schram.....	13.10.57	16.9.74	1.11.77		3	
fr. D. V. Jensen.....	15.10.57	16.9.74	1.11.77		3	
fr. A. Hansen.....	16.10.57	16.9.74	1.11.77		3	
fr. L. Miltoft.....	21.10.57	16.9.74	1.11.77		3	
fr. A. K. Nielsen.....	1.4.58	16.9.74	1.4.78		3	
fr. S. J. Olsen.....	7.8.58	16.9.74	1.9.78		3	
fr. A. Lindersson (½ tj.).....	11.8.45	1.10.74	1.11.76		3	
fr. M. S. Toft.....	24.9.51	1.10.74	1.10.76		3	
fr. H. V. Tværnø (½ tj.).....	6.11.51	1.10.74	1.1.77		3	
fr. E. M. Nielsen.....	11.8.53	1.10.74	1.10.76		3	
fr. S. Svendsen.....	14.2.54	1.10.74	1.3.76		3	tjf.u.l. 1.9.78-
E. Honoré.....	18.5.55	1.10.74	1.10.76		3	
fr. A. V. Nielsen (½ tj.).....	28.11.55	1.10.74	1.3.77		3	
fr. S. K. Pedersen.....	28.11.55	1.10.74	1.10.76		3	
fr. S. Overbye (½ tj.).....	30.11.55	1.10.74	1.10.76		3	
fr. B. H. Klausen.....	22.8.56	1.10.74	1.10.76		3	
fr. H. M. E. Møller.....	13.3.57	1.10.74	1.4.77		3	
fr. S. J. Isaksen.....	20.3.57	1.10.74	1.4.77		3	
fr. J. S. Bech.....	28.3.57	1.10.74	1.4.77		3	
fr. Y. Christensen.....	30.4.57	1.10.74	1.5.77		3	
fr. S. Ladegaard.....	9.5.57	1.10.74	1.6.77		3	
fr. H. E. K. Jensen.....	24.6.57	1.10.74	1.7.77		3	
fr. S. Christensen.....	29.7.57	1.10.74	1.8.77		3	
J. Pedersen.....	13.9.57	1.10.74	1.10.77		3	
fr. L. P. Jørgensen.....	11. 1.57	1.10.74	1.12.77		3	tjf.u.l. 1.4.78-
H. E. Corval.....	6.8.49	16.10.74	1.11.76		3	
fr. B. H. H. Rose.....	22.3.50	16.10.74	1.11.76		3	
fr. S. Nordahl.....	18.1.53	16.10.74	1.1.77		3	
fr. N. I. Stegmann.....	1.12.53	16.10.74	1.11.76		3	
fr. H. K. Tanggaard (½ tj.).....	4.4.54	16.10.74	1.3.77		3	
fr. S. E. Jensen.....	9.11.55	16.10.75	1.11.76		3	
fr. S. K. Hoe.....	12.11.55	16.10.74	1.11.76		3	
fr. I. J. Mogensen.....	18.12.56	16.10.74	1.1.77		3	
fr. M. Nielsen.....	7.5.57	16.10.74	1.6.77		3	
fr. R. Nielsen.....	4.9.57	16.10.74	1.10.77		3	
fr. T. L. Laursen.....	6.10.57	16.10.74	1.11.77		3	
fr. N. Olesen.....	22.1.58	16.10.74	1.2.78		3	
fr. E. Tribler.....	8.2.47	1.11.74	1.12.76		3	
J. S. Nielsen.....	8.9.47	1.11.74	1.11.76		3	
fr. M. Mehlbye (½ tj.).....	17.12.53	1.11.74	1.2.77		3	
fr. J. Christensen.....	29.4.55	1.11.74	1.1.77		3	
fr. V. W. Hansen.....	23.11.55	1.11.74	1.1.77		3	
fr. J. Rasmussen.....	22.12.56	1.11.74	1.7.77		3	
fr. H. I. Madsen.....	29.1.57	1.11.74	1.2.77		3	tjf.u.l. 1.8.78-
fr. L. Rasmussen.....	8.3.57	1.11.74	1.4.77		3	tjf.u.l. 1.1.78-
fr. L. Horn.....	10.3.57	1.11.74	1.4.77		3	
fr. J. A. Nielsen.....	25.3.57	1.8.74	1.4.77		3	tjf.u.l. 1.4.-30.6.76
fr. S. Sørensen.....	22.8.57	1.11.74	1.9.77		3	
fr. I. L. Jensen.....	6.10.57	1.11.74	1.11.77		3	
fr. D. B. S. Andersen.....	25.1.58	1.11.74	1.2.78		3	
fr. A. C. R. Jacobsen.....	26.3.48	1.12.74	1.12.76		3	
fr. A. Andersen.....	10.2.55	1.12.74	1.12.76		3	

	Født	Kontorist eller indtr.	Kontor- assistent II	Kontor- assistent I	Lønramme	Anmærkninger
<i>(kontorassistenter af 2. grad)</i>						
fr. S. K. Larsen (½ tj.)	1.9.55	1.12.74	1.1.77		3	
fr. B. S. Mørch	10.11.55	1.12.74	1.12.76		3	
fr. U. Sørensen	10.4.56	1.12.74	1.5.76		3	
fr. A. E. Kongensgaard	16.6.56	1.12.74	1.5.77		3	
fr. S. L. Jensen	11.7.57	1.12.74	1.8.77		3	
fr. J. Johansson	25.7.57	1.12.74	1.8.77		3	
fr. P. O. Rasmussen	12.12.54	16.10.74	1.11.76		3	tjf.u.l. 1.8.-30.9.77
fr. M. I. Witting (½ tj.)	15.11.48	1.1.75	1.5.77		3	
B. G. Larsen	25.10.50	1.1.75	1.1.77		3	
fr. B. H. Hornemann	25.6.56	1.12.74	1.7.76		3	tjf.u.l. 1.1.-21.1.77
fr. B. L. Kristensen	18.1.57	1.1.75	1.2.77		3	
fr. S. From	7.2.57	1.1.75	1.3.77		3	
fr. A. Pedersen	22.3.57	1.1.75	1.4.77		3	
fr. A. Hjermand	19.5.57	1.1.75	1.6.77		3	
fr. A. R. Jensen	24.5.57	1.1.75	1.6.77		3	
B. V. Nielsen	23.6.57	1.1.75	1.7.77		3	
H. S. Sørensen	16.10.57	1.1.75	1.11.77		3	
fr. T. Kongstad	26.12.57	1.1.75	1.1.78		3	
fr. S. Helmark	25.6.58	1.1.75	1.7.78		3	
fr. J. F. Nielsen	26.6.58	1.1.75	1.7.78		3	
fr. L. Hansen	27.7.58	1.1.75	1.8.78		3	
fr. L. Basse	13.9.44	1.2.75	1.2.77		3	
fr. A. Schademán	22.1.55	1.5.74	1.5.76		3	tjf.u.l. 1.8.76-30.4.77
L. B. Sørensen	20.7.55	1.2.75	1.2.77		3	
fr. A. F. Rasmussen	17.9.55	1.2.75	1.2.77		3	tjf.u.l. 1.8.78-
fr. S. B. Nielsen	28.8.56	1.2.75	1.8.77		3	
fr. M. M. Nielsen	27.10.56	1.2.75	1.2.77		3	
R. Lammers	17.6.57	1.2.75	1.7.77		3	
fr. H. Petersen	4.7.57	1.2.75	1.8.77		3	
fr. L. Petersen	20.3.58	1.2.75	1.4.78		3	
fr. B. N. Jakobsen (½ tj.)	5.1.55	15.2.74	1.10.76		3	tjf.u.l. 1.9.77-31.8.78
B. W. Sørensen	30.8.56	16.10.74	1.11.76		3	tjf.u.l. 1.3.-30.6.77
fr. G. E. Wifstrand	24.12.37	1.3.75	1.3.77		3	
fr. V. A. Helmnæs	7.10.49	1.3.75	1.4.77		3	
fr. S. T. Kjær (½ tj.)	16.3.52	1.3.75	1.6.77		3	
fr. M. Pedersen	11.5.53	1.3.75	1.3.77		3	
fr. G. Larsen	29.6.54	1.3.75	1.9.75		3	
fr. G. M. B. Olsen	7.11.55	1.3.75	1.8.77		3	
fr. A. G. Sørensen	8.2.56	1.3.75	1.3.77		3	
fr. K. B. Christensen	4.11.56	1.3.75	1.3.77		3	tjf.u.l. 1.8.78-
fr. L. S. Hansen	10.7.28	1.4.75	1.4.77		3	
fr. G. Andersen	7.3.38	1.4.75	1.5.77		3	
fr. B. Olsen	27.1.40	1.4.75	1.4.77		3	
fr. J. M. Lendal	6.12.47	1.3.75	1.7.77		3	tjf.u.l. 1.4.-30.4.77
fr. L. B. Jensen (½ tj.)	19.9.48	1.4.75	1.9.77		3	
J. C. Kristiansen	30.11.50	1.4.75	1.4.77		3	
K. E. Olsen	10.5.56	1.4.75	1.5.77		3	
fr. J. Aagaard	13.5.56	1.4.75	1.7.77		3	
H. V. Rasmussen	16.9.56	1.4.75	1.4.77		3	tjf.u.l. 1.8.78-
fr. J. N. Nielsen	3.4.57	1.4.75	1.5.77		3	
fr. L. M. Gerdes	22.9.57	1.4.75	1.10.77		3	
fr. J. B. Jensen	13.12.38	1.5.75	1.5.77		3	
fr. S. R. Pedersen	2.10.43	1.5.75	1.5.77		3	
fr. S. Olsen	12.9.44	1.5.75	1.5.77		3	
fr. S. Lauge	7.3.45	1.5.75	1.5.77		3	

	Født	Kontorist eller indtr.	Kontor- assistent II	Kontor- assistent I	Lønramme	Anmærkninger
<i>kontorassistenter af 2. grad)</i>						
r. B. D. Andersen . . . . .	12.1.56	1.5.75	1.5.77		3	
r. M. Berg . . . . .	18.2.56	1.5.75	1.5.77		3	
r. J. Steen . . . . .	14.7.56	1.5.75	1.5.77		3	
r. H. Bue . . . . .	15.1.57	1.5.75	1.5.77		3	
r. K. M. Kilde . . . . .	23.1.57	1.5.75	1.5.77		3	
r. A. Larsen . . . . .	17.4.57	1.5.75	1.6.77		3	
r. K. R. Ebak . . . . .	27.4.57	1.5.75	1.5.77		3	
r. B. W. Rasmussen . . . . .	30.7.57	1.5.75	1.8.77		3	
r. K. F. Hansen . . . . .	15.12.57	1.5.75	1.1.78		3	
r. L. Eldrup (½ tj.) . . . . .	30.12.57	1.5.75	1.1.78		3	
r. A. Larsen . . . . .	26.2.58	1.5.75	1.3.78		3	
r. T. K. Jacobsen . . . . .	23.9.32	1.6.75	1.6.77		3	
r. L. L. Jørgensen . . . . .	6.12.52	1.6.75	1.6.77		3	
r. P. Svensson . . . . .	12.12.52	1.6.75	1.6.77		3	
r. J. J. Petersen . . . . .	12.12.53	1.6.75	1.8.77		3	
r. A. O. Jahn . . . . .	5.2.54	1.6.75	1.6.77		3	
r. E. Pedersen . . . . .	16.3.55	1.6.75	1.6.77		3	
r. S. B. Jensen . . . . .	27.3.55	1.6.75	1.8.77		3	
r. I. M. P. Jensen . . . . .	17.6.55	1.6.75	1.6.77		3	
r. M. E. Gottschalch . . . . .	17.3.56	1.6.75	1.6.77		3	
r. S. H. Jensen . . . . .	1.3.57	1.6.75	1.1.78		3	
r. V. E. Gaarde . . . . .	3.4.57	1.6.75	1.8.77		3	
r. H. I. Rasmussen . . . . .	16.7.57	1.6.75	1.8.77		3	
r. Jensen . . . . .	25.8.57	1.6.75	1.9.77		3	
r. E. Kristensen . . . . .	18.9.57	1.6.75	1.10.77		3	
r. G. Kølle . . . . .	25.11.57	1.6.75	1.12.77		3	} tjf.u.l. 1.2.74-31.1.75, ude af post- og telegrafv. 1.2.75-30.4.78
r. L. E. R. Olsen . . . . .	11.8.51	1.4.71	1.4.72		3	
r. B. R. Jacobsen . . . . .	6.12.55	1.7.75	1.11.77		3	} tjf.u.l. 1.10.78-
r. P. Kristoffersen (½ tj.) . . . . .	10.8.57	1.7.75	1.9.77		3	
r. N. Andersen . . . . .	6.12.57	1.7.75	1.1.78		3	
r. Christensen . . . . .	15.1.58	1.7.75	1.2.78		3	
r. P. Nielsen . . . . .	15.2.58	1.8.75	1.3.78		3	
r. N. L. Sørensen . . . . .	16.4.58	1.8.75	1.5.78		3	
r. L. R. Jensen . . . . .	1.8.58	1.8.75	1.8.78		3	
r. Thymann . . . . .	20.8.58	1.8.75	1.9.78		3	
r. M. Stockmann . . . . .	1.11.36	1.9.75	1.6.77		3	
r. A. Henriksen (½ tj.) . . . . .	7.1.50	1.9.75	1.3.78		3	
r. B. Hansen . . . . .	25.7.53	1.9.75	1.2.78		3	
r. A. G. Andersen . . . . .	10.12.54	1.9.75	1.9.77		3	
r. E. Rosenbjerg . . . . .	7.4.57	1.9.75	1.9.77		3	
r. L. S. Munk . . . . .	24.10.57	1.9.75	1.11.77		3	
r. H. Ohlendorff . . . . .	20.4.58	1.9.75	1.5.78		3	
r. Freløv . . . . .	12.4.58	16.9.74	1.10.78		3	} tjf.u.l. 1.10.77-30.9.78
r. B. H. S. Torp . . . . .	30.8.26	1.10.75	1.10.77		3	
r. L. V. Christoffersen . . . . .	6.7.44	1.10.75	1.6.77		3	
r. L. Ø. Justesen (½ tj.) . . . . .	12.3.55	1.10.74	1.10.76		3	} tjf.u.l. 1.9.77-31.8.78
r. N. Christensen . . . . .	1.5.58	1.10.75	1.5.78		3	
r. K. Jepsen . . . . .	12.7.58	1.10.75	1.8.78		3	
r. Hansen . . . . .	7.5.58	1.7.75	1.6.78		3	} tjf.u.l. 1.7.-31.10.77 } tjf.u.l. 1.5.-30.9.78
r. A. Jensen (½ tj.) . . . . .	18.11.56	1.9.75	1.9.77		3	

## Jernbanepostkontorerne.

Kontor og personale	Løn-ramme	Ancien-nitets-nr.	Kontor og personale	Løn-ramme	Ancien-nitets-nr.
<b>Jernbanepostkontor 1.</b>			<b>Jernbanepostkontor 2.</b>		
Lr. 34 + ST 8.010			Lr. 34 + ST 8.010		
postmester E. F. Jørgensen.....	34	36	postmester K. N. Kaptain.....	34	37
overkontrollør E. Poulsen.....	27	158	overkontrollør S. M. W. Häuser.....	27	156
kontrollør K. E. Jensen.....	22	130	kontrollør A. J. Andersen.....	21	135
— K. E. Holmsgaard.....	21	289	— H. J. Christensen.....	21	168
— B. Tellefsen.....	21	461	— T. S. Høygaard.....	22	447
overassistent F. la Cour Nielsen.....	17	173	overassistent L. P. Sørensen.....	17	77
assistent E. V. Munkstrup.....	9	508	— K. J. Bertelsen.....	17	352
kontorassistent I fr. R. J. Jensen (f. 4.5.26, kontorist 1.11.50, kontorassistent II 1.4.56, kontorassistent I 1.4.62).....	12		kontorassistent I fr. E. M. Christensen (f. 1.4.12, kontorist 1.4.36, kontorassistent II 1.4.48, kontorassistent I 1.4.62).....	12	
kontorassistent I fr. V. M. Rømer (f. 16.12.46, kontorassistent II 1.3.69, kontorassistent I 1.10.72, (2/3 tj.)).....	7		kontorassistent I fr. U. B. Eriksen (f. 22.6.32, kontorist 1.7.53, kontorassistent II 1.4.58, kontorassistent I 1.4.63, (1/2 tj.)).....	7	
kontorassistent I fr. N. I. Aakerman (f. 9.12.50, indtrådt 1.4.71, kontorassistent II 1.5.73, kontorassistent I 1.11.73) (2/3 tj.)).....	7		kontorassistent I fr. E. Kristensen (f. 15.7.33, kontorist 1.8.54, kontorassistent II 1.4.58, kontorassistent I 1.4.63).....	12	
kontorassistent II fr. J. Matthiesen (f. 26.4.56, indtrådt 1.8.73, kontorassistent II 1.5.76)....	3		kontorassistent I fr. C. I. B. Clausen (f. 25.6.51, kontorassistent II 1.4.72, kontorassistent I 1.8.72) (2/3 tj.)).....	7	

Personale ved jernbanepostkontor 1 har bopæl i København, og personalet ved jernbanepostkontor 2 har bopæl i Fredericia.

## Det københavnske postområde.

Kontor og personale	Ancien- nitets- nr.	Kontor og personale	Ancien- nitets- nr.
<b>Avispostkontoret</b> , lr. 34 + ST 8.010 postmester H. M. Jensen, R.....	18	<b>Gentofte postkontor</b> , lr. 31, (henføres ved ledighed til lr. 29). postmester S. W. Jensen, R.....	36
<b>København lufthavn postkontor</b> , lr. 34, postmester P. E. Jensen, R.....	28	<b>Glostrup postkontor</b> , lr. 34 + ST 8.010 postmester J. Kjeldsen.....	55
<b>Ømkarteringspostkontoret</b> , lr. 36 + ST 10.680 postmester K. Petersen.....	23	<b>Greve Strand postkontor</b> , lr. 29, postmester H. S. Eriksen.....	86
<b>Østvæsenets oplysningskontor og returpost- kontoret</b> , lr. 32 postmester V. B. Andreasen, R.....	20	<b>Hedehusene postkontor</b> , lr. 25, postmester N. J. S. Madsen.....	81
<b>Økkepostkontoret</b> , lr. 34 + ST 8.010 postmester C. E. Blandfort.....	8	<b>Hellerup postkontor</b> , lr. 32, postmester E. J. Pedersen.....	55
<b>Østkørselskontoret</b> , lr. 34 + ST 8.010 driftsbestyrer K. V. Andersen, R.....	24	<b>Herlev postkontor</b> , lr. 34, postmester S. L. Kristensen.....	53
<b>Øldpostkontoret</b> , lr. 34 + ST 8.010 postmester W. B. Møller, R.....	12	<b>Holte postkontor</b> , lr. 26, postmester J. E. Christiansen.....	44
<b>Ølsmagergades postkontor</b> , lr. 36 postmester P. E. L. Søndergaard, R.....	7	<b>Hvidovre postkontor</b> , lr. 32, postmester G. V. J. Jensen.....	60
<b>Østerbro postkontor</b> , lr. 36, postmester A. G. Bjerre.....	11	<b>Kastrup postkontor</b> , lr. 32, postmester K. M. Ulriksen, R.....	23
<b>Østerbro postkontor</b> , lr. 34 + ST 8.010 postmester W. A. N. Horn, R.....	9	<b>Klampenborg postkontor</b> , lr. 22, (henføres ved ledighed til lr. 21). postmester F. E. W. Povlsen.....	28
<b>Ørrebro postkontor</b> , lr. 34, postmester A. Pedersen, R.....	11	<b>Lyngby postkontor</b> , lr. 34 + ST 8.010 postmester Erik Thorup, R.....	34
<b>Ønderbro postkontor</b> , lr. 34 + ST 8.010 postmester H. Andersen.....	30	<b>Nærum postkontor</b> , lr. 25, postmester A. Delfs-Jensen.....	166
<b>Øreredriksberg postkontor</b> , lr. 34, postmester C. B. Jansen, R.....	7	<b>Rødovre postkontor</b> , lr. 34, postmester V. A. Frederiksen.....	32
<b>Øalby postkontor</b> , lr. 34, postmester S. A. Dalgaard, R.....	47	<b>Skovlunde postkontor</b> , lr. 26, postmester Henning Mortensen.....	35
<b>Ørdvestkvarterets postkontor</b> , lr. 34, postmester E. Mortensen.....	49	<b>Søborg postkontor</b> , lr. 32, postmester E. V. Krogh-Madsen.....	105
<b>Øydvestkvarterets postkontor</b> , lr. 29, postmester V. T. Sørensen.....	68	<b>Tåstrup postkontor</b> , lr. 34, postmester H. M. R. Sørensen.....	52
<b>Ølbertslund postkontor</b> , lr. 32, postmester E. Svane.....	85	<b>Vanløse postkontor</b> , lr. 31, postmester H. B. Mondrup, R.....	4
<b>Øagsværd postkontor</b> , lr. 29, postmester N. A. Adsbøl.....	73	<b>Vedbæk postkontor</b> , lr. 25, postmester H. A. Hviid-Christensen.....	168
<b>Øallerup postkontor</b> , lr. 34, postmester E. E. Knudstrup.....	42	<b>Virum postkontor</b> , lr. 29, postmester H. E. Rasmussen.....	50
<b>Ørønshøj postkontor</b> , lr. 32, postmester O. M. A. Harbild, R.....	6	<b>Værløse postkontor</b> , lr. 26, postmester J. R. Thomassen.....	82
<b>Øharlottenslund postkontor</b> , lr. 31, (henføres ved ledighed til lr. 29). postmester P. E. Karlsen.....	11	<b>Indleveringspostkontor 1</b> , lr. 26, (henføres ved ledighed til lr. 25). postmester A. Dalgaard.....	73
<b>Øragør postkontor</b> , lr. 25, postmester fr. E. Bøgsted.....	80	<b>Indleveringspostkontor 2</b> , lr. 25, postmester H. Husum.....	14
<b>Øarum postkontor</b> , lr. 25, postmester B. P. Villumsen.....	93		

Kontor og personale	Ancien- nitets- nr.	Kontor og personale	Ancien- nitets- nr.
<b>Indleveringspostkontor 3</b> , lr. 26, kst. postmester fr. E. Bomholt (lr. 21).....	32	<b>Indleveringspostkontor 27</b> , lr. 25, postmester K. Nørgaard.....	163
<b>Indleveringspostkontor 4</b> , lr. 25, (henføres ved ledighed til lr. 22). postmester P. M. Dyhrfeld.....	43	<b>Indleveringspostkontor 28</b> , lr. 25, postmester K. A. Knudsen.....	40
<b>Indleveringspostkontor 5</b> , lr. 25, postmester E. C. G. Hansen.....	128	<b>Indleveringspostkontor 29</b> , lr. 25, postmester E. B. T. Uhre.....	45
<b>Indleveringspostkontor 6</b> , lr. 25, postmester Herbert Mortensen.....	126	<b>Indleveringspostkontor 30</b> , lr. 25, postmester P. A. Jørgensen.....	146
<b>Indleveringspostkontor 7</b> , lr. 22, postmester H. A. Holst.....	73	<b>Indleveringspostkontor 31</b> , lr. 25, postmester J. Egeblad.....	47
<b>Indleveringspostkontor 8</b> , lr. 21, postmester.....		<b>Indleveringspostkontor 32</b> , lr. 21, postmester G. D. Sørensen.....	271
<b>Indleveringspostkontor 9</b> , lr. 26, postmester P. K. S. Mortensen.....	91	<b>Indleveringspostkontor 33</b> , lr. 21, postmester J. F. Pedersen.....	300
<b>Indleveringspostkontor 10</b> , lr. 26, postmester A. Nielsen.....	109	<b>Indleveringspostkontor 34</b> , lr. 22, postmester fr. I. B. Nielsen.....	108
<b>Indleveringspostkontor 11</b> , lr. 25, postmester P. H. F. Nielsen.....	147	<b>Indleveringspostkontor 35</b> , lr. 21, postmester N. T. Rasmussen.....	66
<b>Indleveringspostkontor 12</b> , lr. 25, postmester J. L. Jegsmark.....	32	<b>Indleveringspostkontor 36</b> , lr. 22, kst. postmester C. W. Iversen (lr. 21).....	316
<b>Indleveringspostkontor 13</b> , lr. 25, postmester P. A. Petersen.....	84	<b>Indleveringspostkontor 37</b> , lr. 21, postmester.....	
<b>Indleveringspostkontor 15</b> , lr. 26, kst. postmester F. E. Breddam (lr. 21).....	100	<b>Indleveringspostkontor 38</b> , lr. 21, postmester.....	
<b>Indleveringspostkontor 16</b> , lr. 25, kst. postmester fr. I. L. Jæger (lr. 17).....	158	<b>Indleveringspostkontor 41</b> , lr. 21, postmester.....	
<b>Indleveringspostkontor 17</b> , lr. 25, kst. postmester R. V. Breddam (lr. 21).....	59	<b>Indleveringspostkontor 42</b> , lr. 21, postmester T. Juul.....	76
<b>Indleveringspostkontor 18</b> , lr. 21, postmester Egon Thorup.....	173	<b>Indleveringspostkontor 44</b> , lr. 21, postmester K. R. Flarup.....	298
<b>Indleveringspostkontor 19</b> , lr. 25, postmester M. F. Petersen.....	46	<b>Indleveringspostkontor 45</b> , lr. 21, postmester.....	
<b>Indleveringspostkontor 20</b> , lr. 25, postmester K. V. J. Karlsson.....	67	<b>Indleveringspostkontor 46</b> , lr. 21, postmester fr. L. Gug.....	149
<b>Indleveringspostkontor 21</b> , lr. 25, kst. postmester J. Vestergaard.....	122	<b>Indleveringspostkontor 47</b> , lr. 21, postmester A. P. Binder.....	136
<b>Indleveringspostkontor 22</b> , lr. 25, (henføres ved ledighed til lr. 22). postmester L. M. K. Larsen.....	30	<b>Indleveringspostkontor 48</b> , lr. 22, postmester S. A. H. Andersen.....	112
<b>Indleveringspostkontor 24</b> , lr. 25, (henføres ved ledighed til lr. 22). postmester B. S. Holm.....	132	<b>Indleveringspostkontor 49</b> , lr. 22, postmester E. Scherling.....	99
<b>Indleveringspostkontor 25</b> , lr. 25, kst. postmester B. Hamann (lr. 21).....	220	<b>Indleveringspostkontor 51</b> , lr. 21, postmester J. A. N. Nielsen.....	299
<b>Indleveringspostkontor 26</b> , lr. 21, postmester S. A. Hansen.....	137	<b>Indleveringspostkontor 52</b> , lr. 25, postmester R. J. Hakonsen.....	176



Personale	Kontor	Lønramme	Ancien-nitetsnr.	Personale	Kontor	Lønramme	Ancien-nitetsnr.
<b>Inspektører.</b>				<i>(kontrollører)</i>			
E. Storgaard.....	omk	29	67	H. M. Andreassen.....	Hot	21	103
				E. C. J. Pedersen.....	ap	21	129
				H. H. Stokkendal.....	Van	22	131
				L. G. Nielsen.....	N	21	132
				P. B. Ibsen.....	V	21	133
				E. G. Hansen.....	Søb	22	139
				H. H. M. Marcussen.....	omk	21	150
				T. M. Nielsen.....	Ø	20	162
				P. G. F. Rasmussen.....	V	21	163
				V. Meilby.....	Gl	21	164
				H. C. Dehnfeld.....	Ksa	22	169
				E. Petersen.....	Van	21	171
				K. O. Christensen.....	ap	21	172
				I. J. Vikkelsø.....	Ksa	21	174
				P. Kjær.....	Hvi	22	180
				T. S. Krog.....	pkp	21	181
				H. H. Andersen.....	omk	22	185
				T. P. Kromann.....	K	22	187
				M. H. Petersen.....	omk	21	189
				E. V. Pedersen.....	K	22	190
				C. K. Jensen.....	Rdo	21	191
				J. Basse.....	V	21	206
				J. K. C. Olsen.....	Ø	21	211
				E. V. Huus.....	Alb	22	216
				C. F. Kofoed-Jensen.....	N	21	222
				V. B. Andersen.....	omk	21	224
				C. M. Jørgensen.....	omk	21	236
				K. O. Vestergaard.....	pkp	21	238
				V. Ry.....	Bav	21	241
				N. O. Sønder.....	Hl	21	245
				K. I. L. Petersen.....	NV	21	248
				H. E. Lassen.....	kør	21	250
				K. A. Sørensen.....	Vby	21	251
				H. Dalgaard.....	K	20	284
				L. Olsen.....	V	21	285
				L. Christensen.....	Hl	22	286
				V. A. A. Kvist.....	omk	21	287
				H. V. Jensen.....	omk	20	301
				K. E. Jensen.....	Vir	21	303
				J. A. Sørensen.....	N	21	308
				J. Knudsen.....	K	21	327
				K. P. Larsen.....	opl	21	347
				I. W. T. Eskildsen.....	omk	21	349
				E. M. Martinussen.....	omk	21	350
				E. Siig.....	omk	21	352
				H. R. Hansen.....	Søb	21	353
				K. Ingemann.....	omk	21	354
				G. K. Jensen.....	V	21	360
				fr. E. F. Nielsen.....	Ly	21	361
				J. H. Kristiansen.....	S	21	373
				L. J. Nielsen.....	F	21	374
				V. M. Thomsen.....	omk	21	375
				J. C. Madsen.....	K	21	378
				H. Henriksen.....	S	21	479
				S. E. Jensen.....	luh	21	380
<b>Overkontrollører.</b>							
C. Möllerström.....	kør	27	52				
V. O. O. Christensen.....	omk	27	65				
H. G. D. Hansen.....	K	28	70				
G. H. Andersen.....	Gl	27	85				
K. R. Andersen.....	tol	27	90				
T. H. Lorentzen.....	Ø	27	111				
P. W. Eriksen.....	N	25	114				
K. Zifeldt.....	luh	25	115				
H. Søderquist.....	Vby	25	129				
E. Thygesen.....	Rdo	25	136				
O. Bækgaard.....	omk	25	143				
A. O. Pihl.....	opl	24	149				
H. Petersen.....	Ly	27	150				
P. L. Hansen.....	omk	24	152				
S. E. Hansen.....	K	24	161				
J. V. Jensen.....	Ba	25	173				
P. K. Hansen.....	ap	27	185				
H. V. Jensen.....	F	25	186				
B. Bursaa.....	Hé	25	198				
N. Oechler.....	Brh	24	199				
H. Horn-Jensen.....	NV	25	203				
K. Andersen.....	Tå	25	205				
O. Fruerlund.....	S	27	210				
A. M. Bentsen.....	V	28	218				
L. M. Nielsen.....	omk	25	224				
<b>Post- og telegrafkasserere.</b>							
H. K. S. Nielsen.....	V	29	69				
J. V. Matthiesen.....	K	24	15				
<b>Kontrollører.</b>							
C. L. Jensen.....	tol	21	34				
C. F. Jensen.....	K	21	51				
G. H. Kjærbye.....	Ly	21	53				
J. Nielsen.....	Ø	21	60				
H. P. Truelsen.....	omk	22	62				
G. V. Bransmark.....	K	21	65				
P. A. Hansen.....	omk	22	72				
K. V. Rømer.....	omk	22	78				
K. A. Andersen.....	Ø	21	79				
J. Madsen.....	omk	22	81				
H. H. Mogensen.....	V	22	92				
V. E. Andersen.....	omk	22	98				

Personale	Kontor	Lønramme	Ancien-nitets-nr.	Personale	Kontor	Ancien-nitets-nr.	
<i>(kontrollører)</i>				<i>(overassistenter)</i>			
A. Wiemann-Jensen	Hvi	21	385	fr. N. A. Jakobsen	F	123	
H. Hansen	omk	21	389	fr. E. K. Nielsen	Ch	128	
R. Sahl	SV	21	392	A. Fabricius	Ø	133	
C. B. Christensen	ap	21	393	P. S. Nissen	opl	151	
P. Kær	F	21	406	H. T. Jørgensen	Ly	154	
E. J. B. Hansen	V	20	408	K. Ø. Kristensen	omk	155	
J. Christensen	K	21	412	K. A. J. Andersen	Alb	171	
M. P. Irgens	Gsa	21	425	fr. B. I. Pedersen	Tå	172	
V. A. Strøm	K	21	431	J. K. Christensen	Rdo	176	
L. R. Andersen	opl	21	433	fr. E. B. Andersen	N	186	
A. Larsen	Vby	21	437	K. E. Sørensen	omk	192	
P. Kristiansen	omk	20	439	E. Mikkelsen	luh	193	
O. T. Hansen	tol	21	442	fr. V. U. Jespersen	tol	210	
A. M. E. Zimmermann	K	20	453	fr. K. I. Christiansen	Ly	226	
B. Hansen	Gl	21	480	fr. K. E. Nørgaard	K	233	
S. Hjortshøj	luh	21	490	fr. A. Christensen	Ba	237	
S. V. J. Dyg	omk	21	504	fr. B. M. Jørgensen	Ba	242	
V. M. Christensen	Tå	21	522	fr. K. J. Andersen	Vir	246	
H. Strunge	af	21	527	J. S. Madsen	Hl	248	
B. M. Nielsen	Ba	21	529	fr. C. F. Boisen (½ tj.)	Hot	249	
M. P. Sørensen	opl	21	530	H. Beck	N	253	
A. S. Nielsen	kør	21	532	fr. K. Moos	Ly	260	
E. N. Sørensen	Vær	20	542	fr. E. Grube	Hvi	262	
E. Rasmussen	ap	20	556	fr. A. Kjæmpe	N	263	
F. Smedengaard	Tå	21	571	fr. J. L. Christensen	ap	264	
S. E. S. Andersen	Brh	21	579	fr. K. R. Bjørnsgaard	Søb	265	
				J. Munch-Kofoed	Ø	266	
				K. K. Sørensen	Hl	270	
				P. Østergaard	luh	276	
				O. M. M. Pihl	ap	280	
				fr. H. E. Skovgaard	S	288	
				fr. E. Møller	F	289	
				fr. M. V. Schnack	K	295	
				fr. E. Büsman	V	296	
				O. E. Andersen	af	299	
				B. Mortensen	K	300	
				F. J. Jensen	K	308	
				fr. E. Christensen	Vby	311	
				fr. K. V. Mogensen	Rdo	319	
				F. Thorning	N	325	
				E. Kragh	af	326	
				fr. K. M. R. Andersen	S	327	
				fr. A. M. Honoré	af	334	
				N. O. Skøtt	omk	336	
				fr. K. Schytte	Ly	341	
				E. M. Lauridsen	SV	342	
				fr. K. E. Andreasen	opl	343	
				fr. B. V. J. Yde-Andersen	NV	344	
				fr. G. Petersen	opl	346	
				A. Frederiksen	omk	355	
				S. K. Johansen	omk	359	
				fr. T. M. Frederiksen	opl	361	
				fr. I. S. Vesterlække	Drg	362	
				fr. B. Petersen	pkp	366	
				J. E. Brandt	tol	368	
<b>Overassistenter. (lr. 17).</b>							
P. W. Nielsen	af		2				
B. Tegder	opl		5				
fr. B. E. Jensen (1/2 tj.)	opl		13				
J. H. Larsen	NV		39				
L. Jørgensen	Ba		44				
N. Pedersen	Tå		49				
S. A. Mårtens	ap		51				
H. Kragh	K		62				
F. O. G. Jensen	omk		64				
fr. B. K. Mikkelsen	Hvi		65				
fr. I. Lundin	Sko		67				
H. A. Jensen	Søb		69				
fr. J. E. Hansen	Ø		70				
P. B. Jepsen	omk		78				
fr. M. Bilde (1/2 tj.)	Hot		80				
H. Christensen	V		84				
fr. I. B. Christensen	Van		88				
fr. B. E. Larsen	Brh		91				
J. M. Nielsen	Hh		92				
fr. L. B. Hansen	pkp		93				
A. Kristiansen	opl		105				
L. G. Jensen	omk		107				
M. G. B. S. Jensen	V		111				
K. Eriksen	ap		121				

Personale	Kontor	Ancien- nitets- nr.	Personale	Kontor	Løn- ram- me	Ancien- nitets- nr.
<i>(overassisterter)</i>			<b>Assisterter.</b>			
fr. G. M. Jensen	..af	379	fr. R. R. Hansen	..Hot	9	1
C. Andersen	..omk	384	fr. H. M. Petersen (½ tj.)	..Alb	9	3
E. L. Frandsen	..omk	388	fr. K. Christensen (½ tj.)	..15	9	4
P. K. Jørgensen	..omk	391	P. Pedersen	..af	11	10
P. L. Rasmussen	..S	392	fr. K. M. Andersen (½ tj.)	..tol	9	11
fr. K. H. Nielsen (½ tj.)	..af	399	fr. T. M. Jensen	..Hh	9	18
fr. A. Rasmussen (½ tj.)	..af	400	fr. L. Hansen	..Hé	9	21
J. P. Kristensen	..omk	402	fr. G. L. Larsen (½ tj.)	..Alb	9	23
fr. S. L. H. Mortensen	..V	403	fr. E. Jensen	..luh	9	29
A. Møller	..K	405	fr. J. Toft (½ tj.)	..15	9	32
J. T. Pedersen	..af	408	K. M. Brodersen	..Bav	9	33
fr. E. V. E. Jensen	..opl	419	fr. I. F. Andersen	..Hot	9	38
L. O. Juel	..af	434	fr. H. M. Kriegel (½ tj.)	..af	9	39
fr. A. L. Rasmussen	..Rdo	448	fr. E. Sehested-Grove	..Gl	9	48
K. E. Bonde	..S	450	fr. G. I. Klinge-Christensen	..opl	9	49
fr. L. B. Næsted	..opl	453	fr. T. E. Kristensen	..Sko	9	55
fr. M. Danklefsen	..Bav	454	fr. K. I. T. Jacobsen	..SV	9	56
P. H. Nielsen	..21	455	K. A. Jensen	..luh	9	58
fr. H. E. Jensen	..af	458	A. H. Rasmussen	..9	9	60
fr. G. Olsen	..F	459	fr. B. N. Kristensen	..Ba	9	61
P. N. N. Barslev	..af	466	fr. K. M. Rasmussen	..Rdo	9	64
B. W. Hansen	..omk	475	fr. A. H. Bek	..Kl	9	66
K. K. J. Ladekarl	..opl	483	N. P. Christensen	..af	9	69
fr. K. H. Andersen	..NV	500	fr. B. G. Tjæder	..Gj	9	70
fr. E. M. Christensen	..21	501	fr. A. G. M. Rothmann	..Brh	9	71
fr. E. D. L. Petersen	..af	511	fr. T. H. Weihrauch	..tol	9	75
fr. B. Jacobsen	..K	512	fr. B. B. Hansen (½ tj.)	..opl	9	79
S. E. Hermansen	..Gl	517	E. W. F. Næsted	..Hvi	9	82
fr. H. Mirsal	..K	523	fr. I. Eid	..21	9	90
S. A. Thomasen	..21	525	fr. A. J. S. Hansen	..Søb	9	91
fr. J. Rasmussen	..Gsa	526	fr. J. I. Andersen	..N	9	97
fr. A. E. F. Rotbøl-Larsen	..Ba	527	fr. S. Christensen	..af	11	105
fr. L. A. Andersen	..Vby	530	fr. K. E. L. Bertelsen	..Vær	9	107
fr. E. K. Kristensen (½ tj.)	..af	536	fr. B. M. Olsen	..af	11	108
fr. A. T. Hansen (½ tj.)	..af	537	C. Bach	..Rdo	9	109
H. Obling	..Ksa	538	fr. T. M. Carlsen	..Gl	9	110
O. B. Pedersen	..luh	568	fr. K. Gerfort	..V	9	114
N. K. Sørensen	..luh	576	fr. T. Sørensen	..V	9	115
H. E. Andersen	..omk	577	F. Barth	..af	9	121
E. Nielsen	..Gj	578	fr. M. Larsen	..af	9	126
fr. B. Vognsvend	..Tå	580	fr. E. Mørkboe	..Ksa	9	127
P. B. Larsen	..Gl	583	fr. E. S. Simonsen	..Alb	9	134
fr. S. K. Jørgensen	..luh	589	fr. I. G. Storgaard	..15	9	145
N. Madsen	..K	601	K. A. Andersen	..af	9	148
G. H. Jakobsen	..Tå	609	J. Andersen-Norup	..Nær	9	158
H. Iversen	..omk	616	fr. A. A. Sørensen	..Gj	9	163
			fr. I. M. Larsen	..af	11	171
			fr. I. J. Peterson	..Hh	9	177
			R. Kristensen	..opl	9	186
			H. L. S. Revsbæk	..af	11	187
			F. Christensen	..opl	9	189
			fr. A. M. Toftdahl	..21	9	191
			fr. B. Eliassen	..K	9	203
			K. R. Andersen	..opl	9	217
			fr. E. Kristensen (½ tj.)	..Fm	9	219

Personale	Kontor	Lønramme	Ancien-nitetsnr.	Personale	Kontor	Lønramme	Ancien-nitetsnr.
<i>(assistenter)</i>				<i>(assistenter)</i>			
A. D. Petersen	Bav	9	221	fr. H. Møller	af	9	390
fr. M. B. Andersen	af	9	228	fr. L. A. Frederiksen	Drg	9	394
fr. L. Kristiansen	Vir	9	230	B. Rasmussen	af	9	395
fr. M. Hansen (½ tj.)	opl	9	232	F. Bøhl	af	9	400
fr. A. M. Kyhe	1	9	235	M. H. Boll	af	9	401
fr. G. Pedersen	Vir	9	237	P. Vestergaard	af	9	405
fr. S. E. J. Andersen	Ksa	9	243	fr. J. S. Pedersen	Bav	9	410
L. B. Larsen	SV	9	245	fr. L. M. Lie	af	9	415
K. Knudsen	Van	9	248	fr. A. E. Nielsen	af	9	416
fr. M. S. Nielsen	V	9	251	V. A. Nielsen	af	9	419
J. Boye	af	11	253	S. T. Jensen	af	9	420
B. Jensen	af	9	254	fr. J. A. Knudsen (½ tj.)	NV	9	421
fr. H. Lind-Christensen	af	9	255	fr. A. S. Petersen	af	9	423
fr. I. Nissov-Johannsen	af	11	265	fr. J. Kirch	af	9	431
S. H. Christiansen	Vb	9	265	fr. B. H. Bohn	af	9	432
J. E. F. Mogensen	af	11	274	fr. V. H. Jensen	Hé	9	433
C. E. Pedersen	af	9	279	T. S. Andersen	af	9	434
P. M. Hansen	af	9	280	fr. B. M. Skaarup	Vb	9	439
S. C. H. Bruun	af	9	283	B. Pedersen	af	9	441
fr. E. B. Kiilerich	af	11	285	fr. J. A. Solkær	ap	9	445
E. Christensen	af	9	285	fr. I. M. Petersen	af	9	448
fr. A. M. Krøyer	Hl	9	288	fr. K. Ibsen	af	9	453
H. E. Jessen	luh	9	293	fr. K. Kjeldsen	af	9	459
fr. K. L. Johansen	Nær	9	298	fr. L. S. Fihl	af	9	461
R. K. Nielsen	af	9	301	E. Christensen	af	9	464
N. J. B. Andersen	af	11	302	fr. U. Å. Rasmussen	af	9	467
N. P. Jensen	luh	9	303	fr. B. Johansen	af	9	468
B. Sørensen	luh	9	306	fr. R. Rasmussen	af	9	471
C. B. Skjærbæk	luh	9	307	fr. J. G. R. Rask	af	9	475
H. Jensen	af	9	314	fr. T. Bidstrup	af	9	477
fr. H. D. Jæger (½ tj.)	NV	9	315	fr. M. L. Nicolaisen	af	9	478
J. N. Juhl	af	9	320	fr. S. Friis	af	9	488
J. A. Skafte	Hl	9	321	fr. A. M. Møller	af	9	492
L. I. Nielsen	af	9	322	J. Pehrson	af	9	494
fr. T. C. Sørensen	af	9	324	fr. L. Hyldekrog	af	9	495
A. H. Nielsen	pkp	9	326	P. M. Gellert	af	9	501
K. E. Henriksen	af	11	327	B. S. Olsen	3	9	503
fr. E. G. Nielsen	K	9	328	fr. H. Sørensen	af	9	505
P. J. Hansen	af	9	330	E. Larsen	af	9	509
B. V. Hansen	luh	9	332	B. S. Jensen	af	9	515
D. Jensen	af	9	336	N. Obæk	af	9	522
fr. I. Storm	Brh	9	337	fr. J. A. Larsen	Søb	9	525
S. Schultz	af	9	339	J. Lind	af	9	526
H. Rabjerg	af	9	342	fr. B. Nielsen	af	9	532
P. L. Berthelsen	luh	9	347	fr. P. E. P. Nielsen	af	9	533
fr. R. K. Frederiksen	af	11	348	fr. A. M. E. Voigt	af	9	535
K. Lauritsen	af	9	354	fr. J. M. Hartmann	af	9	536
H. Krogh	luh	9	355	B. Nielsen	Kl	9	539
S. R. Andersen	luh	9	361	E. Storgaard	af	9	540
E. Kjeldsen	luh	9	364	A. K. Nielsen	af	9	541
fr. L. I. Hansen	V	9	366	R. T. Kjær	af	9	543
fr. K. M. Steffensen	af	9	369	fr. M. H. Krenn	af	9	547
fr. K. Madsen	af	9	372	fr. J. I. Holtehus	af	9	550
K. M. Jensen	af	9	374	fr. J. Bolbroe	af	9	551
B. Larsen	af	9	375	O. U. Skov	af	9	559
fr. H. Schulz	af	9	384	E. K. Hansen	af	9	560

Personale	Kontor	Løn-ramme	Ancien-nitets-nr.
<i>(assistenter)</i>			
fr. B. B. Jensen		af	9 565
fr. B. B. Lauritzen		af	9 568
fr. R. E. Martinsen		af	9 570
fr. A. M. R. Lundegaard		af	9 572
O. Herreborg-Olsen		af	9 574
fr. L. M. Heegaard		af	9 576
S. N. Bertelsen		af	9 577
N. F. Larsen		af	9 581
fr. V. Stadsholt		af	9 582
fr. A. M. Nielsen		af	9 587
fr. G. J. Svendsen		af	9 591
J. Hansen		af	9 600
T. Nikolajsen		af	9 602
fr. L. Andersen		af	9 604
fr. A. B. Jelsbak		af	9 605
B. F. Ipsen		af	9 606
K. Madsen		af	9 611
fr. A. M. Böcker		af	9 614
fr. B. E. Andersen		af	9 618
F. Rasmussen		af	9 620
fr. L. K. N. Nielsen		af	9 622
R. F. Mogensen		af	9 627
L. B. Jepsen		af	9 629
fr. J. I. Larsen		NV	9 634
fr. A. Petersen		af	9 635
O. E. Andersen		af	9 639
K. J. Larsen		af	9 640
fr. A. M. Andersen		af	9 641
fr. B. G. Hansen		Ly	9 647
fr. B. Jønsen		Brh	9 650
fr. B. V. Thomsen		af	9 667
fr. R. E. P. Jønsen		af	9 668
fr. J. Larsen		af	9 669
fr. G. A. Pedersen		af	9 670
fr. K. L. Olsen		af	9 671
fr. L. G. Søgaard		af	9 675
P. Nellhorf		af	9 676
P. C. Pedersen		af	9 677
fr. I. Jansson		af	9 679
fr. C. Olofsen		af	9 680
H. J. P. Jensen		af	9 687
C. E. Müller		af	9 688
M. Nørskov		af	9 691
N. Madsen		af	9 693
I. G. Nielsen		af	9 696
J. A. Ibsen		luh	9 699
fr. S. Nielsen		af	9 700
E. S. Kofod		af	9 701
fr. B. Larsen		af	9 702
K. Rosenberg		af	9 704
fr. L. V. Knudsen		af	9 705
fr. R. W. Jessen		af	9 706
J. S. Grønkjær		af	9 708
fr. J. E. Jensen		af	9 710
fr. M. Øyrabø		af	9 711
J. A. Høj-Jensen (værnepligtstj.)		af	9 712

Personale	Kontor	Løn-ramme	Ancien-nitets-nr.
<i>(assistenter)</i>			
J. N. Nielsen		af	9 718
F. A. Nielsen		af	9 720
fr. A. L. Sørensen		af	9 726
fr. L. Albrekten		af	9 728
fr. P. Jensen		af	9 729
J. E. Grønning		af	9 730
fr. S. L. Hansen		af	9 731
L. K. Myhre		af	9 732
P. Sørensen		af	9 733
fr. L. Folsing		af	9 735
fr. G. Sneftrup		af	9 736
fr. L. Kolby		af	9 739
fr. L. S. Nielsen		af	9 742
O. Brunbech		af	9 743

**Medhjælper. (lr. 2).**

T. Jacobsen		af	1
P. F. Andersen		af	5
E. J. Haahr		af	7
fr. I. L. Christensen		af	11
fr. R. J. Sørensen		af	15
T. J. Amby		af	16
O. Jensen		af	18
A. Petersen		af	19
fr. J. C. B. Jensen		af	20
F. C. Hansen		af	21
C. Rasmussen		af	24
L. Hansen		af	29
fr. I. V. Knudsen		af	30
fr. J. Lund		af	34
G. Agergaard		af	35
fr. H. B. Ladefoged		af	36
N. Jensen		af	41
fr. A. Sønderup		af	42
fr. H. D. Jensen		af	43
fr. A. Hermund		af	45
K. J. Larsen		af	47
fr. S. B. Pedersen		af	52
fr. H. S. Clausen		af	53
fr. J. H. Poulsen		af	55
fr. L. Larsen		af	56
S. Aggerlin (værnepligtstj.)		af	57
B. B. Nielsen (værnepligtstj.)		af	58
H. Dannaar		af	59
O. S. Christensen		af	61
O. J. Andersen		af	62
fr. T. K. Jessen		af	63
fr. A. V. Vesterskov		af	64
fr. C. K. Jensen		af	65
O. Thamm		af	66
J. O. G. Christensen		af	68
T. Parbst		af	69
J. L. Dudmish (værnepligtstj.)		af	70
fr. E. H. Hansen		af	71

Personale	Kontor	Ancien- nitets- nr.	Personale	Kontor	Ancien- nitets- nr.
<i>(medhjælpere)</i>			<i>(medhjælpere)</i>		
P. Sundgaard (værnepligtstj.)	af	72	fr. K. E. F. Jensen	af	90
S. Orloff	af	73	H. H. Jensen	af	91
O. H. Iversen	af	74	fr. V. Løvholm	af	92
J. R. Kongerslev	af	75	fr. G. K. Christensen	af	93
F. M. Kristiansen	af	77	P. K. Langvad	af	94
K. S. Larsen (værnepligtstj.)	af	79	K. S. Pedersen (værnepligtstj.)	af	95
A. Overgaard	af	80	fr. M. T. Veise	af	96
F. Kristiansen	af	83	J. Hansen	af	97
P. D. Frandsen	af	84	fr. A. J. Schlie	af	98
fr. L. Pedersen	af	85	M. T. Jørgensen	af	99
fr. A. G. Jensen	af	86	fr. B. N. Hansen	af	100
H. Svensson (værnepligtstj.)	af	87	fr. L. I. Jensen	af	101
F. Christensen	af	88			
fr. G. Olsen	af	89			
			2 assistentpladser udfyldes af 2 overassistenter.		

## Kontorassistentpersonale i det københavnske postområde.

	Kontor	Født	Kontorist eller indtr.	Kontor- assistent II	Kontor- assistent I	Over- kontor- assistent	Lønramme	Anmærkninger
<i>Overkontorassistenter</i>								
fr. E. L. Gudbrand . . . . .	ap	7.4.16	1.5.40	1.10.46	1.4.55	1.7.66	18	
fr. I. Handberg . . . . .	pkp	25.3.28	1.4.49	1.4.56	1.4.61	1.9.68	17	
fr. G. E. O. Olsen . . . . .	Ly	3.11.11	1.12.35	1.4.46	1.10.47	1.4.69	17	
fr. K. A. Larsen . . . . .	Ø	6.10.22	1.10.48	1.2.56	1.4.60	1.4.69	17	
fr. A. K. A. Bynkell . . . . .	V	18.5.18	1.6.42	1.10.49	1.4.56	1.11.74	18	}ude af post- og telegrafv. 1.12.47-31.3.49
fr. A. Christiansen . . . . .	ap	30.9.28	1.10.49	1.4.58	1.12.61	1.9.75	17	
<i>Kontorassistenter af 1. grad</i>								
fr. E. I. Darling . . . . .	F	18.9.16	1.2.41	1.10.46	1.4.52		12	
fr. K. M. K. Nissen . . . . .	K	11.5.17	1.6.41	1.4.47	1.4.53		12	
fr. G. Bacher . . . . .	V	14.12.17	1.1.42	1.4.47	1.4.53		12	
fr. E. Christiansen . . . . .	15	24.4.19	1.5.43	1.4.47	1.4.53		12	
fr. E. E. W. Jespersen . . . . .	K	2.8.15	1.9.39	1.4.46	1.4.54		9	
fr. E. D. Nielsen . . . . .	K	29.10.13	1.11.37	1.10.46	1.4.56		12	
fr. L. H. Wiemann-Jensen . . . . .	38	27.2.34	.....	.....	1.10.74		9	assistent 1.9.56-30.9.74
fr. I. M. R. Hansen . . . . .	Brh	9.7.18	1.8.42	1.12.46	1.4.58		9	kontorist 1.2.49-31.1.51
fr. E. H. Andreasen . . . . .	Brh	6.2.18	1.3.42	1.4.48	1.4.58		7	u.f.nr. 1.5.-31.10.63.
fr. B. A. Kjær . . . . .	ap	18.5.22	1.4.46	1.12.51	1.4.60		9	
fr. A. E. Hyllestad . . . . .	S	25.2.25	1.1.47	1.3.53	1.4.60		12	
fr. G. Mortensen . . . . .	Hl	14.10.25	1.11.46	1.4.54	1.4.60		12	
fr. L. V. Støvlbæk (1/2 tj.) . . . . .	luh	15.12.27	1.1.49	1.2.56	1.4.60		12	
fr. L. E. Rousing . . . . .	11	10.10.28	1.11.49	1.4.57	1.4.60		12	
fr. B. B. Andersen . . . . .	N	10.8.29	1.9.50	1.10.56	1.4.61		7	
fr. L. Giersing . . . . .	Ly	30.12.26	1.1.48	1.4.57	1.4.61		7	
fr. R. Jørgensen (1/2 tj.) . . . . .	15	15.10.25	1.1.50	1.4.57	1.4.61		7	
fr. M. K. Andersen . . . . .	F	19.8.26	1.7.50	1.4.58	1.4.61		9	ktass.II 1.4.-30.9.57.
fr. G. Jungersen . . . . .	K	8.4.30	1.8.51	1.4.58	1.4.61		7	
fr. I. Sørensen (1/2 tj.) . . . . .	kør	12.8.31	1.9.52	1.4.58	1.4.61		9	
fr. O. E. Christiansen . . . . .	ap	6.2.26	1.3.47	1.4.58	1.4.62		7	
fr. M. P. S. Fagerberg . . . . .	Gj	22.3.29	1.4.50	1.4.58	1.4.62		7	
fr. R. I. Bresemann . . . . .	Gl	24.2.27	1.7.51	1.4.58	1.4.62		12	
fr. I. B. W. Leendertz (1/2 tj.) . . . . .	opl	16.3.30	1.6.51	1.4.58	1.4.62		7	u.f.nr. 1.11.52-30.4.53
fr. L. E. Skotte . . . . .	Hvi	9.1.33	1.2.54	1.4.58	1.4.62		9	
fr. J. R. M. K. Eriksen (2/3 tj.) . . . . .	V	15.3.34	1.4.55	1.4.58	1.4.62		12	tjf.u.l. 1.3.-31.8.76
fr. R. Grøndahl . . . . .	4	9.9.34	1.10.55	1.4.58	1.4.63		9	
fr. L. Hansen . . . . .	F	8.2.35	1.6.56	1.4.58	1.4.63		12	u.f.nr. 1.4.-30.9.59
fr. J. Gyrsøe . . . . .	ap	28.2.36	1.3.57	1.4.58	1.4.63		12	
fr. B. Folkenberg (2/3 tj.) . . . . .	opl	23.12.36	1.1.58	1.4.58	1.4.63		12	
fr. K. Nielsen . . . . .	Vir	3.3.24	1.4.48	1.4.57	1.4.64		7	
fr. A. L. Petersen . . . . .	47	28.2.37	1.3.58	1.4.58	1.4.64		9	u.f.nr. 1.9.58-31.1.59
fr. L. S. Jespersen . . . . .	Van	4.7.37	.....	1.8.58	1.4.64		7	}u.f.nr. 12.4.-11.6.65, tjf.u.l. 1.12.69-31.7.70 og 1.3.71-29.2.72
fr. M. S. Schmidt . . . . .	15	28.11.36	1.12.57	1.4.58	1.4.63		9	
fr. E. E. Sørensen . . . . .	Ø	20.2.35	1.3.56	1.4.58	1.4.65		9	
fr. M. S. Schmidt . . . . .	Van	15.3.37	1.4.58	1.4.58	1.4.65		7	
fr. J. Mørch . . . . .	Van	23.1.39	.....	1.2.60	1.4.65		12	



	Kontor	Født	Kontorist eller indr.	Kontor- assistent II	Kontor- assistent I	Lønramme	Anmærkninger
<i>(kontorassistenter af 1. grad)</i>							
fr. H. Michelsen (½ tj.)	luh	5.2.39	.....	1.3.60	1.4.65	9	
fr. E. Andersen	Bav	25.3.25	1.12.53	1.4.58	1.10.65	7	
fr. E. C. K. Arvén	Rdo	24.7.31	1.10.54	1.4.58	1.10.65	7	
fr. H. O. Hansen	10	19.5.39	.....	1.6.60	1.4.66	9	
fr. I. Christensen	ap	26.2.31	.....	1.1.60	1.4.66	9	tjf.u.l. 1.12.72-31.5.73
fr. G. J. Zielecki (½ tj.)	25	16.10.41	.....	1.11.62	1.2.67	9	
fr. R. Nielsen	SV	3.5.41	.....	1.8.63	1.2.67	9	
fr. M. A. Hansen	Ch	10.2.42	.....	1.3.63	1.4.67	9	
fr. S. D. Schmidt	SV	23.7.42	.....	1.12.63	1.10.67	7	
fr. H. Hansen	Tå	8.10.43	.....	1.11.64	1.1.69	9	
fr. A. Hansen	V	25.11.43	.....	1.12.64	1.1.69	9	
fr. K. Simonsen	K	7.4.41	.....	1.2.65	1.1.69	7	
fr. T. P. Bælum	Tå	22.9.43	.....	1.4.65	1.1.69	7	
fr. B. Kokholm	Vby	3.4.44	.....	1.5.65	1.1.69	12	
fr. A. I. W. Kjær	ap	16.10.43	.....	1.12.65	1.4.69	12	
fr. E. Andersen (½ tj.)	Rdo	12.1.43	.....	1.2.64	1.8.68	7	tjf.u.l. 1.8.69-31.7.70
fr. K. Nielsen	K	29.12.36	.....	1.6.59	1.12.69	12	
fr. M. K. Meier (1/2 tj.)	luh	22.5.45	.....	1.6.66	1.12.69	9	
fr. A. M. B. Winther	Vby	30.3.30	1.6.55	1.2.59	1.3.70	7	{ude af post- og telegrafv 1.9.57-31.1.59 tjf.u.l. 1.4.73-31.3.74, ude af post- og telegrafv. 1.4.-31.12.74, elevuddannelse
fr. A. M. Sondrup	44	18.9.43	.....	1.4.65	1.11.68	9	
fr. K. F. Jakobsen	N	27.9.45	.....	1.10.66	1.11.70	12	
fr. H. Ramsfeldt	K	18.2.46	.....	1.4.67	1.12.70	12	
fr. B. R. R. D. Thorsen	K	28.12.46	.....	1.4.68	1.12.70	7	
fr. H. M. Andersen	K	2.3.48	.....	1.6.69	1.12.70	7	
fr. M. Petersen	31	24.11.44	.....	1.12.65	1.3.71	9	
fr. C. Jensen (½ tj.)	Alb	21.7.45	.....	1.8.66	1.3.71	7	
fr. G. Bruus	Gsa	7.3.46	.....	1.4.67	1.3.71	7	
fr. L. H. Kristoffersen	Tå	1.6.46	.....	1.8.67	1.3.71	9	
fr. B. J. Christensen (2/3 tj.)	Gl	5.3.45	.....	1.11.67	1.3.71	7	
fr. J. M. Jørgensen	36	5.2.46	.....	1.3.68	1.3.71	9	
fr. L. M. Hansen	Rdo	4.9.43	.....	1.6.68	1.3.71	9	
fr. K. M. Hansen	V	13.5.45	.....	1.6.66	1.4.71	9	
fr. L. B. Wulffsberg	Ch	4.4.46	.....	1.11.67	1.4.71	7	
fr. M. Nielsen	luh	16.12.46	.....	1.1.68	1.4.71	9	{u.f.nr. 1.5.-31.7.69 elevuddannelse
fr. L. C. Jensen	15	9.8.47	.....	1.9.68	1.4.71	7	
fr. I. S. Borring	Ly	10.10.46	.....	1.9.69	1.4.71	12	
fr. J. K. Rasmussen (½ tj.)	tol	6.8.45	.....	1.9.66	1.7.71	7	
fr. G. Mejlvang	19	24.5.43	.....	1.9.67	1.7.71	9	
fr. J. D. Sørensen	52	7.7.46	.....	1.10.67	1.7.71	9	
fr. U. Sørensen	F	15.2.45	.....	1.4.69	1.7.71	7	
fr. L. I. Jørgensen	20	3.4.46	.....	1.8.69	1.9.71	9	
fr. L. R. Jakobsen	31	13.3.21	.....	.....	1.4.72	7	
fr. A. K. Bæk	Gl	7.7.21	.....	.....	1.4.72	7	
fr. G. Svane (½ tj.)	F	23.6.22	.....	.....	1.4.72	7	
fr. G. E. Mathiesen	opl	30.7.22	.....	.....	1.4.72	9	
fr. A. M. Møller	Ly	12.1.23	.....	.....	1.4.72	7	
fr. K. I. S. Andersen	ap	10.5.23	.....	.....	1.4.72	9	
fr. T. Lintrup	ap	2.6.25	.....	.....	1.4.72	9	
fr. I. B. Munk	Ba	26.7.26	.....	.....	1.4.72	7	
fr. A. H. Kragh	omk	29.7.26	.....	.....	1.4.72	12	
fr. T. J. Hyldborg	Gl	31.10.27	.....	.....	1.4.72	12	

	Kontor	Født	Kontorist eller indr.	Kontor- assistent II	Kontor- assistent I	Lønramme	Anmærkninger
<i>'kontorassistenter af 1. grad)</i>							
r. B. Jensen	Brh	30.11.28	.....	.....	1.4.72	7	
r. A. M. V. Laursen	luh	29.4.29	.....	.....	1.4.72	9	
r. R. Madsen	Gl	24.9.29	.....	.....	1.4.72	12	
r. L. G. Petersen	ap	19.5.30	.....	.....	1.4.72	9	
r. H. E. Petersen	38	7.3.31	.....	.....	1.4.72	9	
r. G. M. Eriksen (½ tj.)	Gl	24.9.31	.....	.....	1.4.72	9	
r. I. M. L. Petersen	Gl	19.1.32	.....	.....	1.4.72	12	
r. L. J. Knudsen	52	24.7.32	.....	.....	1.4.72	7	tjf.u.l. 1.7.78-
r. E. D. Søgaard	Alb	4.8.32	.....	.....	1.4.72	9	
r. B. Madsen	ap	8.12.32	.....	.....	1.4.72	7	
r. L. E. Sørensen	Hvi	2.1.33	.....	.....	1.4.72	9	elevuddannelse
r. A. Jensen (½ tj.)	15	1.4.34	.....	.....	1.4.72	7	
r. E. H. S. Jensen	Ly	3.11.38	.....	.....	1.4.72	9	
r. E. Lyhne	K	5.12.32	1.2.54	1.4.58	1.5.72	12	fude af post- og telegrafv. {1.8.58-31.3.70
r. L. E. Sørensen	K	22.11.48	.....	1.12.69	1.5.72	9	
r. B. L. Madsen	9	1.4.47	.....	1.3.70	1.5.72	9	
r. G. Thostrup	K	8.10.46	.....	1.11.67	1.9.72	12	
r. M. Hansen	Vir	19.12.49	.....	1.1.71	1.9.72	7	tjf.u.l. 1.8.78-
r. M. Selmer	opl	9.9.23	.....	1.4.72	1.11.72	7	
r. L. L. Y. Jensen	33	29.11.41	.....	1.3.64	1.4.73	9	
r. K. C. Rasmussen (¾ tj.)	Hot	1.8.43	.....	1.1.66	1.4.73	9	
r. L. K. Hansen	Vby	15.10.46	.....	1.1.68	1.4.73	12	tjf.u.l. 13.4.-12.7.71
r. A. M. H. Høiler	16	22.4.47	.....	1.7.68	1.4.73	9	
r. H. Holm-Larsen	Gl	18.8.47	.....	1.9.68	1.4.73	7	
r. L. F. Jensen	Sko	15.8.47	.....	1.9.68	1.4.73	9	
r. B. W. Jørgensen (½ tj.)	2	6.12.46	.....	1.9.68	1.4.73	9	
r. B. Clausen	S	27.9.47	.....	1.10.68	1.4.73	12	
r. R. E. S. Paulsen (¾ tj.)	kør	18.1.48	.....	1.5.69	1.4.73	7	
r. K. K. Oxenbøll	19	30.10.46	.....	1.9.69	1.4.73	9	
r. L. S. Petersen	28	28.9.48	.....	1.10.69	1.4.73	9	
r. M. R. Jensen	Hl	30.10.48	.....	1.11.69	1.4.73	9	
r. L. O. Bouzaglo	Tå	30.7.44	.....	1.8.65	1.4.73	12	f.u.f.nr. 8.8.-7.12.65, fude af post- og telegrafv. {1.5.67-31.3.71
r. L. B. Silleborg	Ch	19.12.48	.....	1.1.70	1.4.73	9	
r. A. Kofoed	10	13.7.49	.....	1.8.70	1.4.73	9	
r. B. M. Larsen	12	22.6.49	.....	1.8.70	1.4.73	9	elevuddannelse
r. E. M. Jacobsen	Brh	29.9.49	.....	1.10.70	1.4.73	12	
r. E. Røgen	Ø	4.4.47	.....	1.1.71	1.4.73	12	
r. K. W. Brigsted	Hé	21.12.48	.....	1.1.70	1.4.73	7	fude af post- og telegrafv. {1.7.70-30.9.71
r. N. R. Tolbod	K	3.3.50	.....	1.4.71	1.4.73	9	
r. S. Mikkelsen	49	27.3.50	.....	1.8.71	1.4.73	9	
r. Y. Petersen	Ø	7.4.48	.....	1.10.71	1.4.73	12	
r. K. M. Jensen	24	2.1.51	.....	1.2.72	1.4.73	9	
r. M. S. Vebner	Ba	24.6.26	.....	1.4.72	1.4.73	9	
r. M. Christensen	K	27.9.51	.....	1.6.72	1.4.73	9	
r. K. N. Larsen	Tå	20.10.50	.....	1.6.72	1.4.73	9	
r. S. K. Sand	34	19.8.48	.....	1.10.72	1.4.73	9	
r. B. Friis (½ tj.)	18	25.3.46	.....	1.5.69	1.8.73	9	
r. E. A. Frederiksen (½ tj.)	2	21.11.48	.....	1.12.69	1.8.73	9	
r. U. Ladecarl	N	30.10.49	.....	1.2.71	1.8.73	7	
r. H. L. Henriksen	20	20.7.49	.....	1.4.72	1.8.73	9	
r. Y. L. E. Jørgensen (½ tj.)	Alb	12.10.48	.....	1.6.72	1.10.73	9	
r. K. I. Samsøe	opl	17.10.52	1.9.70	1.11.72	1.10.73	9	

	Kontor	Født	Kontorist eller indr.	Kontor- assistent II	Kontor- assistent I	Lønramme	Anmærkninger
<i>(kontorassistenter af 1. grad)</i>							
fr. M. M. Ekelund	V	10.10.48	.....	1.11.69	1.11.73	9	
fr. K. M. Vejborg	41	22.7.49	.....	1.8.70	1.11.73	9	tjf.u.l. 1.8.-31.12.71
fr. L. Jørgensen	ap	2.11.45	.....	1.12.66	1.12.73	7	
fr. B. A. S. Larsen	Rdo	8.3.50	.....	1.4.71	1.12.73	9	
fr. K. I. Rasmussen	4	24.7.48	.....	1.4.72	1.12.73	7	
fr. I. L. K. Christensen	Tå	15.1.49	.....	1.8.70	1.1.74	9	
fr. J. P. C. Sørensen	Tå	28.12.53	1.8.70	.....	1.1.74	9	
fr. A. L. Pedersen	Gl	28.10.52	1.1.72	.....	1.1.74	7	
fr. M. W. Hesselberg	Gj	7.2.50	.....	1.10.71	1.3.74	9	
fr. D. A. Larsen	44	16.5.53	1.11.70	1.6.73	1.3.74	9	
fr. B. A. H. Jensen	ap	17.12.33	.....	1.8.64	1.5.74	7	
fr. E. A. Andersen	35	4.9.29	1.10.50	1.7.73	1.5.74	9	fude af post- og telegrafv. {1.1.55-30.6.73
fr. K. Nielsen	13	28.12.48	.....	1.2.70	1.7.74	9	
fr. A. H. Møller	tol	20.9.45	.....	1.1.69	1.8.74	7	
fr. D. Kristensen	tol	11.7.50	.....	1.8.71	1.8.74	7	
fr. L. Jørgensen (½ tj.)	Brh	23.4.50	.....	1.10.72	1.9.74	7	
fr. B. Klein	Vby	28.3.48	.....	1.4.69	1.10.74	9	
fr. L. Schultz	42	16.3.48	.....	1.6.70	1.10.74	9	
fr. Å. M. Nielsen (½ tj.)	16	20.9.49	.....	1.1.71	1.10.74	9	
fr. M. Kinimond	5	5.10.50	.....	1.12.71	1.10.74	9	
fr. I. S. M. Weber	11	21.7.35	.....	1.4.72	1.10.74	9	
fr. B. Roer	34	19.11.38	.....	1.4.72	1.10.74	9	
fr. A. I. Larsen	25	11.5.50	.....	1.4.72	1.10.74	9	
fr. S. B. Rasmussen	Hvi	28.10.50	.....	1.5.72	1.10.74	9	
fr. I. E. R. Sørensen	N	2.6.52	.....	1.7.72	1.10.74	7	
fr. J. Justesen	4	8.1.50	.....	1.8.72	1.10.74	9	
fr. L. Jensen (½ tj.)	25	11.9.51	.....	1.8.72	1.10.74	9	
fr. S. V. Petersen	46	10.11.50	.....	1.9.72	1.10.74	9	
fr. D. Y. Nielsen	49	11.12.52	1.8.70	1.1.73	1.10.74	9	
fr. L. F. Hansen	Alb	2.5.53	1.8.70	1.6.73	1.10.74	9	elevuddannelse
fr. D. Ilve	6	25.12.49	1.1.71	1.2.73	1.10.74	9	
fr. J. Haugaard	28	9.9.52	1.9.71	1.9.73	1.10.74	9	elevuddannelse
fr. A. A. El Mounzer	ap	17.1.47	.....	1.9.68	1.11.74	9	
fr. S. Hansen	Ly	19.1.48	.....	1.2.69	1.12.74	7	
fr. J. A. Nielsen	S	19.6.49	.....	1.12.70	1.12.74	9	tjf.u.l. 1.3.71-29.2.72
fr. B. E. Borum	21	3.9.43	.....	1.10.72	1.12.74	9	
fr. G. B. Clausen (½ tj.)	tol	2.9.50	.....	1.10.72	1.12.74	7	
fr. I. M. Smidt	48	2.1.51	.....	1.10.72	1.12.74	9	
fr. I. K. Pedersen	ap	26.6.53	1.8.70	1.7.73	1.12.74	7	
fr. A. M. Hansen	18	26.12.51	1.4.71	1.4.73	1.12.74	9	elevuddannelse
fr. G. Thomsen	17	8.1.40	.....	1.4.72	1.2.75	9	
fr. B. B. Tolstrup (½ tj.)	luh	20.4.51	.....	1.7.72	1.2.75	9	
fr. J. Yaqoob	S	25.10.52	1.8.69	1.11.72	1.2.75	12	
fr. M. A. Nielsen	27	31.3.43	1.1.71	1.1.73	1.2.75	9	
fr. A. B. Bergstrøm	45	27.3.47	1.1.71	1.3.73	1.2.75	9	
fr. J. S. Eisø	37	2.8.50	1.9.71	1.9.73	1.2.75	9	
fr. K. M. J. Frydendall	Søb	12.4.44	.....	1.2.68	1.4.75	7	
fr. M. B. Albertsen	pkp	17.5.47	.....	1.6.68	1.4.75	7	tjf.u.l. 1.2.-30.11.74
fr. L. Hansen	2	20.8.39	.....	1.10.60	1.4.75	9	fude af post- og telegrafv. {1.1.64-30.4.73 tjf.u.l. 19.7.78-
fr. Y. Z. Olsen	Drg	20.12.49	.....	1.8.71	1.4.75	9	
fr. L. J. Christiansen	Gsa	10.4.30	.....	1.4.72	1.4.75	7	

	Kontor	Født	Kontorist eller indtr.	Kontor- assistent II	Kontor- assistent I	Lønramme	Anmærkninger
<i>kontorassistenter af 1. grad)</i>							
r. L. Damsø	Gj	12.3.53	1.8.70	1.4.73	1.4.75	9	
r. G. Aller	F	20.8.48	.....	1.4.72	1.5.75	7	
r. B. I. Madsen	aff	7.6.54	1.12.71	1.7.74	1.6.75	9	
l. Madsen	Vir	1.10.43	1.4.72	1.4.74	1.6.75	12	
r. K. L. Pihl	Tå	17.3.51	.....	1.6.72	1.9.75	7	tjf.u.l. 9.2.-8.8.75
r. J. Andersen	Sko	23.8.25	1.7.47	.....	1.11.75	9	fude af post- og telegrafv. {1.7.49-31.10.75
r. G. Olsen	41	28.10.50	.....	1.5.72	1.12.75	9	
r. I. Rix	Ba	24.3.38	.....	1.8.59	1.2.76	9	fude af post- og telegrafv. {1.12.59-31.10.74 tjf.u.l. 1.12.74-30.11.75
r. A. Nielsen	21	18.11.48	.....	1.4.72	1.2.76	9	
r. I. L. Nielsen	F	30.11.48	1.9.71	1.9.73	1.2.76	7	
r. K. K. Hansen	V	20.5.52	1.9.71	1.9.73	1.2.76	9	
r. K. M. B. Knudsen	21	23.1.50	1.4.71	1.4.73	1.2.76	9	fude af post- og telegrafv. {1.12.73-30.11.74
r. T. M. P. Hansen	47	10.7.52	1.4.72	1.4.74	1.2.76	9	
r. M. B. Rahr	21	15.7.23	1.4.73	1.4.75	1.2.76	9	
r. G. Nielsen	tol	25.7.49	.....	1.12.70	1.3.76	7	tjf.u.l. 8.9.-30.9.74
r. V. M. B. Svensson	11	12.11.50	.....	1.4.72	1.3.76	9	
r. A. S. Jonassen	17	12.12.52	1.8.70	1.1.73	1.3.76	9	
r. B. K. Dahl (½ tj.)	32	8.4.52	1.4.71	1.4.73	1.3.76	9	
r. U. Bøge	36	14.8.54	1.12.71	1.9.74	1.3.76	9	
. B. Petersen	46	17.6.51	1.4.72	1.4.74	1.3.76	9	
r. L. V. Sørensen	12	15.5.53	1.4.72	1.4.74	1.3.76	9	elevuddannelse
r. B. M. Povlsen	51	8.8.32	1.5.72	1.5.74	1.3.76	9	
r. H. D. Pedersen	Ksa	23.1.53	1.9.71	1.9.73	1.4.76	9	
r. M. P. Thomsen	Gsa	2.5.54	1.9.71	1.6.74	1.4.76	9	
r. B. Kralund	Ksa	16.6.51	1.2.72	1.2.74	1.4.76	9	
r. B. I. Hansen (½ tj.)	Fm	12.12.51	1.2.72	1.3.74	1.4.76	9	
r. J. Hansen	pkp	17.11.52	1.4.72	1.4.74	1.4.76	7	pb. 1.9.48-31.10.53, chf. 1.11.53-31.3.62, ochf. 1.4.62-31.3.69 og pchffmd. 1.4.69-30.11.75
C. B. Ingvordsen	kør	5.5.27	1.12.75	1.12.75	1.4.76	7	
r. K. Laybourn-Hansen (½ tj.)	32	15.9.51	1.1.71	1.5.73	1.5.76	9	
r. K. A. D. Michaelsen	24	13.10.53	1.9.71	1.11.73	1.5.76	9	
r. S. D. D. Schmidt	aff	14.8.54	1.12.71	1.9.74	1.5.76	9	
r. J. M. Gullberg	aff	23.3.55	1.4.73	1.10.75	1.5.76	9	tjf.u.l. 1.4.78-
r. L. K. Pedersen	Ba	31.3.49	.....	1.4.72	1.6.76	9	
r. D. J. Ranten	opl	21.1.45	.....	1.3.70	1.9.76	7	
r. S. J. Petersen	opl	29.8.49	.....	1.10.70	1.9.76	7	
r. M. B. Andersen	opl	23.4.50	.....	1.8.71	1.9.76	7	
r. B. L. Stevnsvig	3	11.9.53	1.8.70	1.10.73	1.9.76	9	
r. M. H. Andersen	aff	29.12.53	1.1.71	1.1.74	1.9.76	9	tjf.u.l. 1.2.-31.7.74
r. B. H. S. Jacobsen	Ø	1.2.46	1.10.71	1.12.73	1.9.76	7	
. B. Jensen	aff	2.3.54	1.2.72	1.4.74	1.9.76	9	
r. J. D. Nielsen	aff	27.7.54	1.4.72	1.8.74	1.9.76	9	
r. A. B. Larsen	omk	13.1.39	1.5.74	1.5.76	1.9.76	7	
r. K. B. Jönsson	33	25.3.50	.....	1.8.71	1.10.76	9	
r. I. H. Pedersen	30	19.10.52	1.8.70	1.11.72	1.10.76	9	
r. S. Nielsen	30	30.3.52	1.1.71	1.1.73	1.10.76	9	
r. K. E. Nielsen	3	12.6.52	1.9.71	1.9.73	1.9.76	9	tjf.u.l. 22.8.-30.9.77
r. B. Christensen	S	20.10.42	.....	1.11.63	1.11.76	7	fude af post- og telegrafv. {1.12.64-31.8.75
r. K. R. Pedersen	S	23.11.44	.....	1.12.65	1.11.76	9	fude af post- og telegrafv. {1.1.68-31.7.76

	Kontor	Født	Kontorist eller indr.	Kontor- assistent II	Kontor- assistent I	Lønramme	Anmærkninger
<i>(kontorassistenter af 2. grad)</i>							
fr. L. Mouritsen.....	52	23.10.52	1.8.70	1.11.72	1.11.76	9	
fr. E. M. Strangesen.....	Ø	22.10.55	1.12.71	1.11.75	1.11.76	7	
fr. H. G. N. Kristiansen.....	afI	14.3.46	1.5.73	1.5.75	1.11.76	9	
fr. L. E. Amdersi.....	afI	25.3.49	16.7.73	1.8.75	1.11.76	9	
fr. B. Jensen.....	afI	13.5.52	1.10.73	1.10.75	1.11.76	9	elevuddannelse
fr. J. K. Nielsen.....	30	8.12.50	.....	1.1.72	1.12.76	7	{ ktass. I 1.6.71-31.1.74,
fr. I. Folkersen.....	6	5.12.45	.....	1.4.68	1.12.76	9	{ ude af post- og telegrafv.
fr. H. S. Breck.....	luh	1.9.50	.....	1.8.72	1.12.76	9	{ 1.2.74-30.9.75
fr. H. B. Jørgensen.....	26	21.6.53	1.10.73	1.10.75	1.12.76	9	
fr. T. Jensen.....	ap	13.7.29	.....	1.4.72	1.2.77	7	
fr. M. Christensen.....	48	18.10.50	.....	1.11.71	1.4.77	9	tjf.u.l. 6.2.-5.3.78
fr. E. M. Michelsen.....	31	10.10.49	.....	1.8.72	1.6.77	9	{ ude af post- og telegrafv.
fr. L. Jensen.....	13	17.10.44	.....	1.11.65	1.6.77	9	{ 1.9.68-31.8.75
fr. L. Jensen (½ tj.).....	29	11.7.54	1.10.73	1.10.75	1.12.76	9	{ tjf.u.l. 1.2.-31.7.78
fr. M. Maigaard.....	Søb	25.11.48	.....	1.1.70	1.9.77	7	{ ude af post- og telegrafv.
fr. K. Nielsen.....	afI	4.6.51	.....	1.4.72	1.9.77	9	{ 1.9.70-31.5.72
fr. B. Ø Jensen.....	S	17.1.51	1.1.71	1.3.73	1.9.77	7	
fr. L. S. Hinge.....	1	21.3.54	1.2.72	1.4.74	1.9.77	9	
fr. H. M. Hebnæs (½ tj.).....	16	7.9.49	.....	1.8.72	1.8.77	9	{ ude af post- og telegrafv.
fr. P. A. Lund.....	S	28.2.53	1.5.73	1.5.75	1.9.77	9	{ 20.6.75-31.12.76
fr. R. I. Pedersen.....	Ksa	18.5.51	.....	1.10.72	1.10.77	7	
fr. C. I. Nielsen.....	Hl	11.3.39	.....	1.4.60	1.11.77	7	{ ude af post- og telegrafv.
M. Hasberg.....	8	19.7.53	1.2.72	1.2.74	1.11.77	9	{ 1.11.63-31.3.73
B. Knuthsen.....	afI	3.6.53	1.5.72	1.5.74	1.11.77	9	
fr. M. J. Dahl.....	Hl	23.7.53	1.4.70	1.8.73	1.2.78	7	
fr. I. R. A. Lisberg.....	V	25.7.49	.....	1.8.70	1.4.78	7	
fr. J. Jensen.....	7	6.11.48	.....	1.6.72	1.4.78	9	
fr. A. G. Sørensen.....	5	25.4.52	1.1.71	1.2.73	1.4.78	9	
fr. L. G. Simonsen.....	V	14.10.50	1.4.71	1.4.73	1.4.78	7	
fr. B. M. Jelsborg (½ tj.).....	Fm	1.5.53	1.4.72	1.4.74	1.4.78	9	
fr. I. L. Nielsen.....	Gl	17.4.55	1.10.73	1.10.75	1.4.78	7	
fr. M. Mühlbrand (½ tj.).....	Alb	8.12.54	1.6.75	1.5.76	1.4.78	9	
fr. S. Nielsen.....	afI	8.5.51	.....	1.4.72	1.5.78	9	
fr. M. Rasmussen.....	35	27.4.53	1.8.69	1.5.73	1.5.78	9	
fr. L. K. Strunge.....	29	20.7.49	1.2.72	1.2.74	1.5.78	9	
fr. S. R. Jensen (½ tj.).....	18	8.10.54	1.2.72	1.11.74	1.5.78	9	
fr. L. V. Hansen.....	37	6.10.54	1.5.72	1.11.74	1.5.78	9	
K. Andersen.....	V	7.3.54	1.3.74	1.3.76	1.5.78	7	
fr. H. Larsen.....	K	2.8.24	.....	1.4.72	1.6.78	7	
fr. B. Kristensen.....	NV	29.3.54	1.4.73	1.5.75	1.6.78	7	
fr. S. K. Frederiksen.....	NV	28.10.54	1.4.73	1.4.75	1.6.78	7	
fr. U. Lauritsen (½ tj.).....	29	10.10.47	.....	1.11.68	1.7.78	7	{ ude af post- og telegrafv.
fr. M. E. Pedersen.....	10	18.11.54	1.9.71	1.12.74	1.7.78	7	{ 1.9.69-30.11.74
fr. P. J. Bengtsen.....	10	30.9.54	1.4.72	1.10.74	1.7.78	7	
fr. A. K. Grønnemose.....	Gj	29.7.49	1.4.73	1.4.75	1.7.78	9	
C. F. Nielsen.....	afI	7.3.51	1.3.74	1.3.76	1.7.78	9	
fr. L. Frankfurth.....	S	1.9.51	1.1.71	1.2.73	1.9.78	7	
fr. I. Bang.....	7	18.10.52	1.9.71	1.1.74	1.9.78	9	
fr. M. B. Hansen.....	22	18.11.52	1.4.72	1.6.74	1.9.78	9	
fr. H. A. Stisen.....	49	10.5.56	1.5.73	1.6.76	1.9.78	7	
fr. L. S. Pind.....	27	2 7.6.3	41.7.55	1.4.58		3	
fr. L. B. Pedersen.....	Van	17.10.42	.....	1.11.63		3	
fr. G. M. Brandt.....	Ø	4.5.46	.....	1.6.67		3	
fr. B. Karlsen.....	afI	2.3.47	.....	1.4.68		3	

	Kontor	Født	Kontorist eller indtr.	Kontor- assistent II	Kontor- assistent I	Lønramme	Anmærkninger
<i>(kontorassistenter af 2. grad)</i>							
fr. B. S. Ingemann ( $\frac{2}{3}$ tj.)	ap	25.8.45		1.6.67		3	u.f.nr. 15.10.68-14.10.69.
fr. C. E. B. Jensen	Kl	23.7.47		1.8.68		3	
fr. E. V. Pedersen ( $\frac{1}{2}$ tj.)	Ksa	27.10.47		1.11.68		3	
fr. J. Sørensen ( $\frac{1}{2}$ tj.)	Brh	7.7.48		1.9.69		3	
fr. B. M. Michelsen	22	27.9.48		1.10.69		3	
fr. J. I. Revsbæk ( $\frac{1}{2}$ tj.)	6	22.5.48		1.10.69		3	
fr. M. Kiriyaama	K	6.7.48		1.11.69		3	
fr. E. S. Juul ( $\frac{2}{3}$ tj.)	1	21.3.44		1.9.65		3	{ude af post- og telegrafv. 1.2.70-31.5.74
fr. H. Bonde ( $\frac{1}{2}$ tj.)	tol	6.8.48	.....	1.9.69		3	tjf.u.l. 1.10.70-31.1.71
fr. M. H. Modler ( $\frac{1}{2}$ tj.)	15	12.5.45	.....	1.3.70		3	
fr. K. Breddam ( $\frac{1}{2}$ tj.)	Hé	17.7.30	1.8.51	1.3.74		3	{ude af post- og telegrafv. 1.7.55-28.2.74
fr. J. J. Behrend ( $\frac{1}{2}$ tj.)	37	5.4.49	.....	1.5.70		3	
fr. L. N. Hallander	15	23.7.49	.....	1.8.70		3	
fr. C. Jensen ( $\frac{1}{2}$ tj.)	29	30.9.47	.....	1.9.70		3	{ktass.I 1.3.71-30.4.77 og 1.9.77-31.3.78
fr. H. M. Herlet	32	10.6.49	.....	1.1.71		3	{ktass. I 1.4.65-30.4.66, ude af post- og telegrafv. 1.5.66-31.3.75
fr. E. B. Kliim	af	10.4.37	.....	1.1.61		3	ktass.I 1.8.76-31.12.77
fr. A. El-Zayat ( $\frac{1}{2}$ tj.)	19	17.3.50	.....	1.4.71		3	
fr. I. M. Andersen	21	24.2.48	.....	1.4.71		3	
fr. A. M. N. Larsen	5	3.4.50	.....	1.5.71		3	
fr. R. Hupfeld ( $\frac{1}{2}$ tj.)	Hé	17.11.29	1.12.50	1.8.78		3	{ude af post- og telegrafv. 1.2.58-31.7.78
fr. K. Flinthøj	af	4.4.33		1.5.54		3	{ude af post- og telegrafv. 1.6.60-31.7.77
fr. B. Andersen ( $\frac{1}{2}$ tj.)	25	13.10.49		1.8.71		3	
fr. M. H. Rasmussen ( $\frac{2}{3}$ tj.)	ap	5.2.50		1.8.71		3	
fr. B. Müller	Ch	28.3.47		1.10.71		3	
fr. B. A. Nielsen	ap	30.6.20		1.4.72		3	
fr. A. P. K. Petersen	ap	9.5.21		1.4.72		3	
fr. T. C. Hansen	ap	5.6.26		1.4.72		3	
fr. E. J. Olsen ( $\frac{2}{3}$ tj.)	5	17.7.26		1.4.72		3	
fr. B. G. Kærllin	ap	16.5.28		1.4.72		3	
fr. B. Jensen	Vby	22.3.52		1.4.72		3	
fr. L. V. Nitze	omk	10.5.51		1.4.72		3	
fr. A. L. Pedersen	29	9.11.49		1.4.72		3	
fr. B. K. Bertelsen	af	12.6.48		1.4.72		3	
fr. B. Rafn ( $\frac{1}{2}$ tj.)	32	6.9.50		1.5.72		3	
fr. B. L. Christiansen	6	7.3.52		1.5.72		3	
fr. A. G. Hanfgarn	Tå	31.12.44		1.1.66		3	{ude af post- og telegrafv. 1.5.68-30.9.74.
fr. L. M. Jensen	NV	25.2.52		1.4.72		3	{tjf.u.l. 15.11.76-14.1.77 og 1.6.78-
fr. R. Egemose	opl	24.12.50	.....	1.6.72		3	
fr. S. M. Hansen	V	13.8.45	.....	1.6.72		3	
fr. O. E. Christiansen ( $\frac{1}{2}$ tj.)	Ly	6.10.48		1.6.72		3	
fr. B. F. Haahr ( $\frac{1}{2}$ tj.)	Brh	6.8.32	1.9.53	1.5.74		3	{ude af post- og telegrafv. 1.7.55-30.4.74.
fr. B. M. Jørgensen	K	18.6.49	.....	1.7.72		3	{ude af post- og telegrafv. 1.3.74-30.6.77
fr. M. Juul-Pedersen	NV	28.12.47	.....	1.4.69		3	tjf.u.l. 1.7.78-
fr. B. B. Bess ( $\frac{1}{2}$ tj.)	Hvi	17.11.51	.....	1.8.72		3	
fr. M. G. Hansen	10	28.5.52	.....	1.8.72		3	
fr. J. K. Larsen	opl	22.8.52	.....	1.9.72		3	
fr. J. G. Jørgensen ( $\frac{1}{2}$ tj.)	38	16.11.49	.....	1.9.72		3	
fr. Å. Lindgren	af	8.10.48	.....	1.9.72		3	
fr. E. S. S. Rønn	Gj	26.12.51	.....	1.4.72		3	tjf.u.l. 1.11.76-30.4.77
fr. I. L. Torm	Tå	14.9.52	.....	1.10.72		3	

	Kontor	Født	Kontorist eller indr.	Kontor- assistent II	Kontor- assistent I	Lønramme	Anmærkninger
<i>(kontorassistenter af 2. grad)</i>							
fr. M. L. Jørgensen	luh	12.3.52		1.10.72		3	
fr. D. I. Hierwagen (⅔ tj.)	afI	22.3.28		1.10.72		3	
fr. K. E. Daugaard (½ tj.)	Hé	10.12.38		1.1.60		3	{ude af post- og telegrafv. 1.12.61-31.10.74
fr. K. Christoffersen	F	2.7.40		1.8.61		3	{ude af post- og telegrafv. 1.1.64-31.12.76
fr. J. L. Jensen (½ tj.)	Hé	19.7.43		1.8.64		3	{ude af post- og telegrafv. 1.3.65-28.2.74
fr. U. Flintrup	Søb	4.5.51		1.4.72		3	tjf.u.l. 1.2.74-31.1.75
fr. A. Jacobsen	afI	28.9.37		1.10.58		3	{ude af post- og telegrafv. 1.2.62-31.12.77
fr. R. Macher (½ tj.)	omk	15.4.53	1.8.69	1.5.73		3	
fr. U. Strømsted	6	21.5.53	1.8.69	1.6.73		3	
fr. L. B. Olesen	V	8.5.53	1.10.69	1.6.73		3	
fr. K. Sørensen	11	1.1.53	1.8.70	1.1.73		3	
fr. T. H. Petersen (½ tj.)	Brh	28.11.53	1.8.70	1.12.73		3	
fr. K. Leth (½ tj.)	17	5.12.53	1.8.70	1.1.74		3	
fr. B. F. van Berkel	tol	5.5.54	1.8.70	1.6.74		3	
fr. A. M. Jensen	6	4.3.53	1.10.70	1.4.73		3	
fr. E. Hurup-Felby	Hl	3.10.53	1.10.70	1.11.73		3	{tjf.u.l. 25.7.72-24.1.73, ude af post- og telegrafv.
fr. G. A. Petersen	afI	8.12.49		1.3.71		3	{25.1.73-30.11.76
fr. M. Schmidt (½ tj.)	36	19.8.49	1.1.71	1.1.73		3	
fr. H. Jensen	opl	30.8.48		1.1.70		3	{ude af post- og telegrafv. 1.8.72-31.10.75
fr. V. Sørensen	N	18.3.53	1.4.71	1.4.73		3	
fr. S. Wiberg	Hot	20.3.53	1.4.71	1.4.73		3	
fr. A. E. Palsbøll	Vir	13.11.50	1.4.71	1.4.73		3	{tjf.u.l. 1.6.-30.6.77 og 1.8.78- ktass. I 1.6.73-30.4.74.
fr. H. G. Jøhler	afI	6.8.48	1.6.71	1.5.74		3	
fr. P. I. Wissing	afI	1.2.54	1.6.71	1.2.74		3	
fr. V. Johansen (⅔ tj.)	ap	13.5.52	1.4.71	1.4.73		3	tjf.u.l. 1.10.-31.12.77
fr. L. E. Poulsen	20	27.4.54	1.4.71	1.5.74		3	tjf.u.l. 1.6.-31.8.76
fr. A. J. Ottesen (½ tj.)	Ly	27.5.48	1.9.71	1.11.73		3	
fr. M. E. H. Petersen	afI	31.10.51	1.9.71	1.9.73		3	
fr. M. F. Jakobsen	Hl	30.4.52	1.9.71	1.4.74		3	
fr. K. Andresen (½ tj.)	F	4.12.53	1.9.71	1.1.74		3	
fr. S. V. Bjerring	opl	14.7.54	1.9.71	1.8.74		3	
fr. Y. Hultin (½ tj.)	3	22.3.52		1.4.72		3	{ktass. I 1.12.72-30.6.74, tjf.u.l. 27.1.-26.4.74, ude af post- og telegrafv. 1.7.74-30.11.76
fr. B. Sanhof	tol	30.7.34	1.12.71	1.12.73		3	
E. Josefsen	omk	2.9.35	1.12.71	1.12.73		3	
fr. M. Hjelmberg	Hl	6.7.49	1.12.71	1.12.73		3	
fr. K. Madsen	pkp	24.11.51	1.12.71	1.12.73		3	
fr. V. Hansen	Hl	9.5.53	1.12.71	1.12.73		3	
fr. B. Madsen	Van	2.9.53	1.12.71	1.12.73		3	
fr. L. Nielsen	Ly	23.10.54	1.12.71	1.11.74		3	
fr. R. K. Hedenquist (⅔ tj.)	opl	12.11.54	1.12.71	1.12.74		3	
fr. J. B. Jørgensen (½ tj.)	Ly	4.7.51	1.2.72	1.2.74		3	
fr. A. Hammer	omk	26.7.51	1.2.72	1.2.74		3	
fr. Y. E. Charpentier	V	17.9.52	1.2.72	1.4.74		3	
fr. A. Y. Boe	21	18.11.52	1.2.72	1.2.74		3	
fr. M. Petersen	20	21.11.52	1.2.72	1.3.74		3	



	Kontor	Født	Kontorist eller indr.	Kontor- assistent II	Kontor- assistent I	Lønramme	Anmærkninger
<i>(Kontorassistenter af 2. grad)</i>							
fr. L. Jensen	35	7.4.53	1.2.72	1.2.74		3	
fr. M. Rise (½ tj.)	Brh	3.6.53	1.2.72	1.2.74		3	
fr. B. H. Mortensen	24	29.11.53	1.2.72	1.2.74		3	
fr. L. I. Jeppesen	N	6.3.54	1.2.72	1.4.74		3	} tjf.u.l. 24.6.73–23.6.74, ude af post- og telegrafv. } 24.6.74–31.5.78
fr. V. M. Sørensen (½ tj.)	K	29.12.49	.....	1.1.71		3	
fr. I. H. Bech (⅓ tj.)	15	16.11.52	16.3.72	1.4.74		3	
fr. S. K. Berntsen (⅓ tj.)	25	22.4.51	1.4.72	1.7.74		3	
H. Schou	af	28.9.51	1.4.72	1.4.74		3	
I. O. Jakobsen	af	6.3.52	1.4.72	1.4.74		3	
fr. A. M. Bøge	af	3.11.52	1.12.71	1.12.73		3	tjf.u.l. 1.8.–30.11.76
fr. R. L. Madsen (½ tj.)	af	20.2.53	1.4.72	1.4.74		3	
fr. M. Jensen	Gsa	28.3.53	1.4.72	1.4.74		3	
O. T. Nielsen	af	25.8.53	1.4.72	1.4.75		3	
fr. K. B. Nielsen	46	4.3.54	1.4.72	1.6.74		3	
fr. M. B. Nikolajsen	V	11.5.55	1.4.72	1.6.75		3	
fr. B. Møller	tol	29.4.39	1.5.72	1.5.74		3	
P. Knudsen	Ly	2.2.44	1.5.72	1.5.74		3	
fr. S. A. Nilsson	tol	19.4.45	1.5.72	1.5.74		3	
fr. K. J. Hansen (½ tj.)	V	22.4.47	1.5.72	1.5.74		3	
T. Thillerup	af	3.5.49	1.5.72	1.5.74		3	
fr. S. Cords	11	5.8.51	1.5.72	1.5.74		3	
fr. R. Ø. Ibsen	af	20.4.52	1.5.72	1.5.74		3	
fr. M. B. J. Beck	K	19.5.52	1.5.72	1.5.74		3	
fr. A. L. Nygaard	29	26.11.54	1.5.72	1.12.74		3	
B. Bøge	K	13.1.55	1.5.72	1.2.75		3	
fr. A. Hassel-Pflugh	ap	14.8.54	1.9.72	1.9.74		3	
fr. M. M. J. Olsen	Ch	9.8.52	1.4.72	1.4.74		3	tjf.u.l. 1.10.76–31.3.77
B. Grage	af	2.11.53	1.2.73	1.2.75		3	
fr. D. Hansen (½ tj.)	opl	26.2.28	1.4.73	1.4.75		3	
fr. B. P. Søgaard	28	7.9.30	1.4.73	1.4.75		3	
fr. I. L. Smedemark	Gl	5.2.42	1.4.73	1.4.75		3	
fr. A. Jensen	Når	14.6.44	1.4.73	1.4.75		3	
fr. I. Rasmussen	luh	20.5.45	1.4.73	1.4.75		3	
fr. I. B. Madsen	Søb	31.8.47	1.4.73	1.4.75		3	
fr. A. Madsen	9	8.6.51	1.4.73	1.4.75		3	
I. S. Jensen	af	5.10.52	1.4.73	1.4.76		3	
fr. A. M. T. Møller	af	9.5.53	1.4.73	1.4.75		3	
fr. B. Pedersen (⅓ tj.)	28	15.7.53	1.4.73	1.4.75		3	
fr. J. E. H. Jensen	af	12.9.53	1.4.73	1.4.75		3	
fr. M. K. Lundsteen	tol	29.10.53	1.4.73	1.4.75		3	ktass.I 1.9.76–30.4.78
fr. M. Bisgaard	Hvi	20.1.54	1.4.73	1.5.75		3	tjf.u.l. 8.8.78–
fr. M. Krøger	Hot	21.1.54	1.4.73	1.4.75		3	
fr. I. L. Jensen (½ tj.)	Ly	3.3.54	1.4.73	1.4.75		3	
fr. B. M. Jensen	9	1.8.54	1.4.73	1.4.75		3	
fr. J. L. Scheffmann	af	21.11.54	1.4.73	1.4.75		3	
fr. P. E. Hansen	af	1.3.55	1.4.73	1.4.75		3	
fr. A. Kisum	11	12.9.56	1.4.73	1.10.76		3	
fr. E. Larsen (½ tj.)	tol	24.11.30	1.5.73	1.5.75		3	
fr. G. J. S. R. Jacobsen	Brh	15.11.32	1.5.73	1.7.75		3	
fr. I. Poulsen	10	17.1.34	1.5.73	1.11.75		3	
fr. H. Flarup	af	16.5.48	1.5.73	1.5.75		3	
fr. M. L. F. Dåg	SV	29.5.51	1.5.73	1.2.76		3	
fr. A. E. Axelsen	7	3.9.51	1.5.73	1.7.75		3	
fr. L. A. Palmqvist	N	26.4.52	1.5.73	1.7.75		3	

	Kontor	Født	Kontorist eller indr.	Kontor- assistent II	Kontor- assistent I	Lønramme	Anmærkninger
<i>(kontorassistenter af 2. grad)</i>							
fr. B. Endahl	af	25.1.53	1.5.73	1.5.75		3	
fr. E. R. Madsen	Søb	14.8.53	1.5.73	1.5.75		3	
fr. I. G. Nielsen	tol	13.9.53	1.5.73	1.5.75		3	
fr. M. Poulsen	20	17.9.53	1.5.73	1.5.75		3	
fr. B. E. Larsen	2	19.1.54	1.5.73	1.5.75		3	
fr. L. Dernie	Ba	20.8.54	1.5.73	1.5.75		3	
fr. B. Larsen	1	27.8.54	1.5.73	1.5.75		3	
fr. J. J. Jensen	9	21.10.54	1.5.73	1.11.75		3	
fr. E. G. Jahn	luh	27.12.54	1.5.73	1.7.75		3	
fr. J. W. Stange (½ tj.)	15	30.4.55	1.5.73	1.5.75		3	
fr. A. B. R. Jørgensen	af	27.10.55	1.5.73	1.11.75		3	
fr. J. Rasmussen	ap	21.3.56	1.5.73	1.4.76		3	
fr. B. Ipsen	28	22.6.56	1.5.73	1.7.76		3	tjf.u.l. 20.9.77-
fr. I. Pedersen	25	11.7.56	1.5.73	1.8.76		3	
B. Nielsen	af	23.11.55	16.8.73	1.12.75		3	
fr. O. Jensen	af	17.11.43	1.9.73	1.9.75		3	
fr. M. E. Niebling	af	29.4.54	1.9.73	1.9.75		3	
fr. P. V. Hasseldam	N	5.3.55	1.9.73	1.1.76		3	tjf.u.l. 1.7.78-
fr. M. M. Jensen	af	23.10.55	1.9.73	1.11.75		3	elevuddannelse
fr. L. Østergaard	N	17.3.55	17.9.73	1.10.75		3	
fr. B. Rørvold	af	16.7.55	17.9.73	1.10.75		3	
fr. S. M. Andersen	Alb	14.8.34	1.10.73	1.10.75		3	
fr. B. Nielsen	Hvi	28.11.53	1.10.73	1.10.75		3	
fr. M. B. Olsen	Vby	15.1.54	1.10.73	1.10.75		3	
fr. S. K. Andersen	Rdo	23.3.54	1.10.73	1.10.75		3	
fr. A. S. Thing	af	25.9.54	1.10.73	1.10.75		3	
C. V. E. Madsen	af	16.2.55	1.10.73	1.10.75		3	
fr. S. B. Jørgensen	af	23.2.55	1.10.73	1.10.75		3	tjf.u.l. 1.4.78-
fr. I. L. Laursen	omk	25.3.55	1.10.73	1.10.75		3	
fr. B. Z. Jensen	Ly	24.5.55	1.10.73	1.10.75		3	
E. Leth	pkp	7.10.55	1.10.73	1.11.75		3	
fr. H. M. Jensen	52	9.11.55	1.10.73	1.12.75		3	
A. B. Hansen	34	21.12.55	1.10.73	1.1.76		3	
fr. A. van Deurs	S	27.1.56	1.10.73	1.2.76		3	
fr. B. C. Andersen	21	13.2.56	1.10.73	1.3.76		3	
S. W. Nielsen	af	19.2.56	1.10.73	1.3.76		3	
fr. K. H. J. Nielsen	Ø	17.3.56	1.10.73	1.4.76		3	
fr. I. E. Møller	Rdo	17.4.56	1.10.73	1.5.76		3	elevuddannelse
J. Olesen	af	2.5.56	1.10.73	1.6.76		3	
fr. H. Heinrich	Ly	7.5.56	1.10.73	1.6.76		3	
fr. H. F. Andreasen	16	4.6.56	1.10.73	1.7.76		3	
fr. A. B. Ansoboah	Ø	11.7.56	1.10.73	1.8.76		3	
fr. V. L. Jensen	af	8.10.56	1.10.73	1.11.76		3	
fr. A. Andreasen	K	18.8.57	1.10.73	1.9.77		3	
fr. A. B. Hansen	af	16.12.37	8.10.73	1.11.75		3	
fr. G. J. Hvass	Tå	21.1.56	16.10.73	1.2.76		3	
fr. E. S. Sørensen	af	13.3.57	1.10.73	1.4.77		3	tjf.u.l. 19.4.-18.5.77
fr. U. Biil	41	12.4.55	16.1.74	1.2.76		3	
B. K. Pedersen	af	29.10.51	1.2.74	1.2.76		3	
fr. R. H. Dalberg	20	30.10.25	1.3.74	1.3.76		3	
fr. J. C. Wodskou	Van	4.3.48	1.3.74	1.3.76		3	
fr. S. M. Bentzen	opl	14.1.50	1.3.74	1.8.75		3	tjf.u.l. 1.9.78-
E. Wedderkopp	af	5.5.52	1.3.74	1.3.76		3	
fr. M. B. S. Christensen (½ tj.)	af	2.7.52	1.3.74	1.3.76		3	

	Kontor	Født	Kontorist eller indtr.	Kontor- assistent II	Kontor- assistent I	Lønramme	Anmærkninger
<i>'kontorassistenter af 2. grad)</i>							
∫. Matzen . . . . .	S	20.9.52	1.3.74	1.3.76		3	
∫. L. K. Rasmussen . . . . .	N	2.10.52	1.3.74	1.3.76		3	
∫. E. M. P. Johansen . . . . .	K	6.11.52	1.3.74	1.3.76		3	
∫. C. Brøndum . . . . .	af	7.1.54	1.3.74	1.3.76		3	
∫. I. B. Johansen . . . . .	Nær	19.5.54	1.3.74	1.3.76		3	
K. Grundtvig . . . . .	51	31.5.54	1.3.74	1.3.76		3	
∫. C. Dølsted . . . . .	4	16.9.54	1.3.74	1.3.76		3	
A. Nielsen . . . . .	13	24.10.54	1.3.74	1.12.76		3	tj.f.u.l. 1.4.78-
∫. L. F. Andersen . . . . .	Gl	7.11.54	1.3.74	1.3.76		3	
∫. B. Petersen . . . . .	af	25.1.55	1.3.74	1.3.76		3	
∫. T. M. Schultz . . . . .	af	11.2.55	1.3.74	1.3.76		3	
∫. B. Petersen . . . . .	opl	2.7.55	1.3.74	1.3.76		3	
E. T. Nordsmark . . . . .	af	15.10.55	1.3.74	1.3.76		3	
∫. K. Mølgaard . . . . .	Fm	16.10.55	1.3.74	1.3.76		3	
∫. L. C. Jønsson . . . . .	af	28.3.56	1.3.74	1.4.76		3	
∫. K. Larsen . . . . .	V	14.9.56	1.3.74	1.10.76		3	
∫. M. Nielsen . . . . .	F	10.11.56	1.3.74	1.12.76		1	
∫. J. I. D. Nielsen . . . . .	Hé	13.11.56	1.3.74	1.12.76		3	
∫. H. K. Poulsen . . . . .	30	21.4.57	1.3.74	1.5.77		3	
∫. E. M. Jensen . . . . .	Gsa	27.3.35	1.4.74	1.4.76		3	
∫. T. B. Simonsen . . . . .	Gj	4.12.39	1.4.74	1.4.76		3	
∫. R. Jensen . . . . .	af	6.2.47	1.4.74	1.4.76		3	
∫. R. Shah . . . . .	af	7.1.51	1.4.74	1.4.76		3	
F. Bruun . . . . .	af	29.9.51	1.4.74	1.4.76		3	
∫. B. S. Jensen . . . . .	af	22.5.53	1.4.74	1.4.76		3	
∫. M. M. Jensen . . . . .	S	26.8.53	1.4.74	1.4.76		3	
∫. I. M. L. Christensen . . . . .	af	8.1.54	1.4.74	1.4.76		3	
∫. B. Johansen . . . . .	opl	8.1.54	1.4.74	1.4.76		3	
T. D. Jensen . . . . .	opl	10.1.54	1.4.74	1.4.76		3	
C. C. Wiinggaard . . . . .	Bav	23.2.54	1.4.74	1.5.76		3	
∫. K. H. Jensen . . . . .	af	19.4.54	1.4.74	1.4.76		3	
P. B. Hansen . . . . .	af	23.4.54	1.4.74	1.4.76		3	
∫. K. Pedersen . . . . .	af	27.5.54	1.4.74	1.6.76		3	
∫. K. L. L. Frederiksen . . . . .	Gl	13.6.54	1.4.74	1.4.76		3	
∫. Å. Himmelstrup (⅓ tj.) . . . . .	5	24.12.54	1.4.74	1.7.76		3	
∫. P. A. Olsen . . . . .	SV	16.2.55	1.4.74	1.5.76		3	
∫. A. M. Jensen (⅓ tj.) . . . . .	opl	27.5.55	1.4.74	1.4.76		3	
H. H. K. Møller . . . . .	af	24.6.55	1.4.74	1.1.77		3	
G. N. Jamrath . . . . .	af	2.7.55	1.4.74	1.4.76		3	
∫. E. Gregersen . . . . .	F	30.11.55	1.4.74	1.4.76		3	
P. G. Jensen . . . . .	af	29.5.56	1.4.74	1.6.76		3	
∫. H. E. Klybo . . . . .	31	9.11.27	1.5.74	1.5.76		3	
∫. E. B. Mortensen . . . . .	af	10.10.40	1.9.64	1.5.76		3	{ ude af post- og telegrafv. 1.8.66-31.7.78
∫. A. H. Nielsen . . . . .	Ly	25.5.46	1.5.74	1.5.76		3	
∫. J. B. Larsen . . . . .	Vby	17.7.46	1.5.74	1.5.76		3	
∫. L. R. Lewis (⅓ tj.) . . . . .	opl	3.2.48	1.5.74	1.6.76		3	
∫. E. T. Iversen . . . . .	9	8.8.50	1.5.74	1.5.76		3	
H. J. Eggert . . . . .	17	28.9.51	1.5.74	1.11.76		3	
∫. L. E. Lessing . . . . .	Rdo	17.1.52	1.5.74	1.5.76		3	
∫. L. Simonsen . . . . .	N	21.1.52	1.5.72	1.5.74		3	{ tjf.u.l. 1.8.76-31.7.77, ude af post- og telegrafv. 1.8.77-31.7.78
∫. A. Janholt (½ tj.) . . . . .	Brh	19.9.52	1.5.74	1.3.76		3	
∫. G. M. Sommer . . . . .	2	20.4.53	1.5.74	1.5.76		3	
∫. L. Kiildsen . . . . .	Ly	16.11.53	1.5.74	1.5.76		3	
∫. L. H. Jensen . . . . .	af	1.2.54	1.5.74	1.6.76		3	
∫. L. Ø. Nielsen . . . . .	af	28.5.54	1.5.74	1.5.76		3	tj.f.u.l. 5.6.77-

	Kontor	Født	Kontorist eller indr.	Kontor- assistent II	Kontor- assistent I	Lønramme	Anmærkninger
<i>(kontorassistenter af 2. grad)</i>							
fr. A. I. Sørensen	..afl	8.6.54	1.5.74	1.5.76		3	
fr. H. L. K. Madsen	..Ksa	8.10.54	1.5.74	1.5.76		3	
fr. J. H. Hansen	..afl	26.10.54	1.5.74	1.7.76		3	
fr. A. B. Larsen	..NV	8.11.54	1.5.74	1.8.76		3	
J. Nielsen (⅔ tj.)	..Ch	20.11.54	1.5.74	1.5.76		3	
fr. J. Larsen	..31	2.12.54	1.5.74	1.5.76		3	
fr. B. Hansen	..35	3.1.55	1.5.74	1.7.76		3	
fr. I. B. Galsager	..afl	5.1.55	1.3.74	1.5.76		3	tjf.u.l. 1.1.–29.2.76
fr. B. S. Nielsen	..Ø	10.1.55	1.5.74	1.5.76		3	
fr. C. M. Balsløv	..afl	1.12.55	1.5.74	1.5.76		3	
H. G. Hansen	..afl	27.3.56	1.4.74	1.4.76		3	tjf.u.l. 1.8.–31.8.78
fr. E. Hansen	..24	30.5.56	1.5.74	1.1.77		3	
fr. A. A. Bennedsen	..Vby	2.8.56	1.4.74	1.9.76		3	tjf.u.l. 1.12.–31.12.77
fr. V. A. Jørgensen	..Gl	24.10.56	1.5.74	1.11.76		3	
fr. S. A. S. Nielsen	..afl	17.1.57	1.5.74	1.2.77		3	
fr. G. K. J. Hansen	..Hh	19.1.58	10.6.74	1.2.78		3	tjf.u.l. 1.7.78–
fr. L. K. Larsen	..Hé	27.6.54	1.7.74	1.7.76		3	
fr. A. K. Thomsen	..afl	8.4.57	16.7.74	1.5.77		3	
fr. S. Christensen	..Tå	19.7.57	1.8.74	1.8.77		3	tjf.u.l. 1.5.–31.5.76
fr. H. S. Larsen	..afl	4.11.57	1.8.74	1.12.77		3	tjf.u.l. 1.5.–31.5.76
fr. M. Selsmark	..3	7.5.58	16.9.74	1.6.78		3	
fr. I. Nielsen	..afl	4.4.30	1.10.74	1.10.76		3	
P. Thomsen	..2	27.7.32	1.10.74	1.10.76		3	
fr. B. M. Carlsen	..afl	7.11.34	1.10.74	1.10.75		3	
fr. H. Brusck (½ tj.)	..29	6.8.51	1.10.74	1.10.76		3	
fr. H. Nilsson	..afl	20.2.53	1.10.74	1.10.76		3	
fr. K. N. Erlandsson	..opl	22.5.54	1.10.74	1.10.76		3	
fr. H. C. Larsen	..Tå	6.1.56	1.10.74	1.10.76		3	
K. B. Poulsen	..afl	4.2.56	1.10.74	1.10.76		3	
fr. A. B. Persson	..afl	29.5.56	1.10.74	1.10.76		3	
fr. M. B. Radmer	..Ba	18.10.56	1.10.74	1.11.76		3	
O. H. Nielsen	..afl	27.1.57	1.10.74	1.2.77		3	
fr. K. Jensen	..Fm	19.4.57	1.10.74	1.5.77		3	
fr. P. M. B. Jørgensen	..Brh	20.11.57	1.10.74	1.12.77		3	
fr. S. L. Sørensen	..3	17.1.58	1.10.74	1.2.78		3	
K. E. Sørensen	..Tå	8.12.25	1.12.74	1.12.74		3	lpb. 1.4.49–30.11.74
fr. L. Henriksen	..Ba	17.10.49	1.12.74	1.8.75		3	
fr. K. R. Thomassen	..afl	12.1.54	1.2.75	1.5.76		3	
fr. A. Mogensen	..afl	6.5.57	1.2.75	1.6.77		3	
fr. J. Hansen	..afl	6.8.55	1.3.75	1.3.77		3	
fr. A. W. Andersen	..pkp	13.2.57	1.3.75	1.3.77		3	
H. Andersen	..30	26.2.57	1.3.75	1.3.77		3	
fr. A. Petersen (½ tj.)	..25	14.5.40	1.4.75	1.4.77		3	
fr. E. Landler	..afl	8.9.45	1.4.75	1.4.77		3	
fr. V. B. Duus	..omk	9.12.47	1.4.75	1.4.77		3	
T. R. Larsen	..afl	24.4.52	1.4.75	1.4.77		3	
fr. A. M. Meisner	..afl	3.7.54	1.4.75	1.4.77		3	
fr. R. H. Ruokokoski	..afl	29.9.54	1.4.75	1.4.77		3	
fr. L. M. Clemmensen (½ tj.)	..K	27.3.55	1.4.75	1.6.77		3	
H. C. Sørensen	..afl	10.7.55	1.4.75	1.5.77		3	
fr. K. S. Bruun	..21	1.10.55	1.4.75	1.5.77		3	
fr. S. A. Theilade	..Van	9.12.55	1.4.75	1.4.77		3	
fr. A. M. Pedersen	..afl	12.12.55	1.4.75	1.4.77		3	
fr. G. O. Young	..afl	20.1.56	1.4.75	1.4.77		3	
fr. S. K. Larsen	..Vby	13.2.56	1.4.75	1.4.77		3	

	Kontor	Født	Kontorist eller indr.	Kontor- assistent II	Kontor- assistent I	Lønramme	Anmærkninger
<i>(kontorassistenter af 2. grad)</i>							
O. S. Arrevad	af	27.2.56	1.4.75	1.4.77		3	
fr. L. H. Larsen	af	27.2.56	1.4.75	1.4.77		3	
fr. H. B. Jensen	Alb	3.10.56	1.4.75	1.4.77		3	
fr. U. Lind (½ tj.)	10	21.1.57	1.10.74	1.3.78		3	tjf.u.l. 26.7.76–25.1.77
fr. H. H. Bruun	af	28.1.57	1.4.75	1.4.77		3	
fr. G. Johannesen	af	27.3.57	1.4.75	1.4.77		3	
fr. M. G. Petersen	af	3.4.57	1.4.75	1.5.77		3	
fr. L. W. Larsen	af	26.4.57	1.4.75	1.5.77		3	
fr. L. S. Poulsen	S	27.5.57	1.4.75	1.6.77		3	
T. Kirchhoff	af	11.6.57	1.4.75	1.7.77		3	
fr. M. Pedersen	Ksa	27.6.57	1.4.75	1.7.77		3	
fr. D. T. Jensen	af	22.9.57	1.4.75	1.10.77		3	
fr. L. Z. Frederiksen	af	3.11.57	1.4.75	1.1.78		3	
fr. B. Jensen	1	19.12.57	1.4.75	1.1.78		3	tjf.u.l. 1.5.78–
fr. S. L. Larsen	af	20.7.58	1.4.75	1.8.78		3	
fr. B. S. H. Meyer	af	1.4.44	1.5.75	1.5.77		3	
fr. A. B. Hansen	Ly	3.2.56	1.4.75	1.6.77		3	tjf.u.l. 1.7.–31.7.78
fr. K. E. Jacobsen	af	1.1.58	1.6.75	1.1.78		3	
fr. R. E. Jørgensen	af	17.5.56	1.4.75	1.7.77		3	tjf.u.l. 1.9.–30.11.76
fr. I. Ferbing (½ tj.)	Kl	4.3.48	.....	1.4.69		3	{ ude af post- og telegrafv. 1.9.69–28.2.78
fr. D. N. A. Hansen	af	25.12.56	1.8.75	1.8.77		3	tjf.u.l. 1.6.78–
fr. S. C. W. Novotni (½ tj.)	6	1.12.52	1.10.75	1.4.77		3	
fr. N. E. Jørgensen	Gj	16.2.36	1.4.76	1.4.76		3	{ ass. 1.9.58–31.5.60, ude af post- og telegrafv. 1.6.60–31.3.76
fr. G. A. Pedersen (½ tj.)	opl	4.8.48	1.6.76	1.6.76		3	{ ass. 1.9.–31.12.70 ude af post- og telegrafv. 1.1.71–31.5.76
J. H. Nielsen	af	19.7.44	1.7.76	1.7.76		3	{ pb. 1.10.68–31.8.71, opb. 1.9.71–31.8.73 og ktpkm. 1.9.73–30.6.76
H. W. Larving	af	13.12.57	1.10.76	1.10.78		3	
fr. J. E. Monby	af	26.8.32	1.11.76	1.2.78		3	
fr. D. Cordes (½ tj.)	Hc	24.9.23	1.10.77	1.10.77		3	{ ass. 1.9.46–31.3.51, ude af post- og telegrafv. 1.4.51–30.9.77
fr. I. P. Svendsen (½ tj.)	Hc	26.4.43	1.10.77	1.10.77		3	{ ass. 1.5.64–31.5.67 ude af post- og telegrafv. 1.6.67–30.9.77
P. W. Larsen	ap	8.2.57	1.10.78	1.10.78		3	



## i det københavnske postområde.

Kontrollører			Over-assistenten	Assistenten	Overkontor-assistenten		Kontorassistenter I			Kontorassistenter II	
lr. 22	lr. 21	lr. 20	lr. 17	lr. 9	lr. 18	lr. 17	lr. 12	lr. 9	lr. 7	lr. 3	lr. 1
...	3	1	4	2	1	1	2	6	7	7 $\frac{2}{3}$	10
...	2	...	5	13	...	...	$\frac{1}{a}$	4 $\frac{1}{2}$	...	4	...
6	12	2	16	1	...	...	1	...	1	5 $\frac{1}{a}$	1
...	3	...	9 $\frac{1}{a}$	6	...	...	$\frac{2}{a}$	2	4 $\frac{1}{2}$	13	...
...	2	...	2	1	...	1	...	...	2	3	...
...	2	...	...	...	...	...	...	$\frac{1}{2}$	1 $\frac{2}{3}$	1	...
...	2	...	3	2 $\frac{1}{a}$	...	...	...	1	4	8	5
2	7	2	8	4	...	...	6	5	5	7	6
1	5	1	4	4	1	...	1 $\frac{2}{3}$	4	3	5	4 $\frac{1}{a}$
...	3	1	3	...	...	1	2	1	2	2	5
...	3	...	4	1	...	...	1	...	3	5	2
...	3	...	4	...	...	...	3	3	3	5	2
...	2	...	3	...	...	...	2	1	4 $\frac{1}{a}$	1	2 $\frac{1}{2}$
...	2	...	2	...	...	...	2	1	1	4	2
...	1	...	3	2	...	...	...	...	2	6	...
...	1	...	1	2	...	...	...	1	1	2	...
1	...	...	1	2	...	...	...	3	1	3	...
...	1	...	1	3	...	...	...	...	1	1	1
...	1	...	4	1	...	...	...	4	1	2	2
...	1	...	1	3	...	...	1	1	3	6	$\frac{2}{3}$
...	1	...	1	1	...	...	...	2	1	1	1 $\frac{2}{3}$
...	...	...	1	1	...	...	...	1	...	...	...
...	...	...	...	2	...	...	...	1	...	2	...
...	1	...	1	2	...	...	...	2	1	1	2
...	2	1	2	2	...	...	4	$\frac{1}{2}$	4 $\frac{2}{3}$	3	6
...	1	...	1	...	...	...	...	1	2	1	1
...	...	...	1	2	...	...	...	...	...	1	...
1	1	...	3	2	...	...	1	1	2	2	3
...	1	...	1	2	...	...	...	...	1	7 $\frac{1}{2}$	...
...	1	...	1	1	...	...	...	1 $\frac{2}{3}$	...	2	...
1	1	...	2	1	...	...	...	3	...	4 $\frac{1}{a}$	...
1	1	...	1	3	...	...	...	2	1	1	2
...	...	...	...	2	...	...	...	...	...	1	$\frac{1}{2}$
...	2	...	4	1	...	1	1	1	3	6	3
...	...	...	...	2	...	...	...	...	...	2	...
...	1	...	2	3	...	...	...	2	1 $\frac{1}{2}$	2	2
...	...	...	1	1	...	...	...	2	...	...	1
1	1	...	2	2	...	...	...	...	2	2	2
...	2	...	4	2	...	...	1	5	2	5	2 $\frac{1}{2}$
1	1	...	1	2	...	...	1	...	2	3	1
...	...	...	...	2	...	...	...	...	...	...	1
...	1	...	1	2	...	...	1	...	2	...	2
...	...	1	...	1	...	...	...	1	...	1	1
...	...	...	...	1	...	...	...	1	...	$\frac{2}{3}$	2
...	...	...	...	...	...	...	...	2	...	1	2 $\frac{1}{2}$
...	...	...	...	1	...	...	...	2	...	2	1 $\frac{1}{2}$
...	...	...	...	...	...	...	...	2	...	2	$\frac{1}{2}$
...	...	...	...	...	...	...	...	2	...	1 $\frac{2}{3}$	$\frac{2}{3}$
...	...	...	...	...	...	...	...	2	...	4	...
...	...	...	...	...	...	...	...	2	...	1	$\frac{1}{2}$
...	...	...	...	...	...	...	...	1	...	...	...
...	...	...	...	1	...	...	...	2	...	3	2
...	...	...	...	1	...	...	...	2	2	$\frac{1}{2}$	2
...	...	...	...	...	...	...	1	2	...	3 $\frac{1}{2}$	...
...	...	...	...	...	...	...	...	2	...	...	$\frac{2}{3}$



## Fordelingen af kontorpersonale

Kontor	Inspektør		Overkontrollører				Kasserere	
	lr. 29	lr. 28	lr. 27	lr. 25	lr. 24	lr. 29	lr. 24	
Indleveringspostkontor 13	...	...	...			...		
— 15	...	...	...			...		
— 16	...	...	...			...		
— 17	...	...	...			...		
— 18	...	...	...			...		
— 19	...	...	...			...		
— 20	...	...	...			...		
— 21	...	...	...			...		
— 22	...	...	...			...		
— 24	...	...	...			...		
— 25	...	...	...			...		
— 26	...	...	...			...		
— 27	...	...	...			...		
— 28	...	...	...			...		
— 29	...	...	...			...		
— 30	...	...	...			...		
— 31	...	...	...			...		
— 32	...	...	...			...	..	
— 33	...	...	...			...	...	
— 34	...	...	...			...	...	
— 35	...	...	...			...	...	
— 36	...	...	...			...	...	
— 37	...	...	...			...	...	
— 38	...	...	...			...	...	
— 41	...	...	...			...	...	
— 42	...	...	...			...	...	
— 44	...	...	...			...	...	
— 45	...	...	...			...	...	
— 46	...	...	...			...	...	
— 47	...	...	...			...	...	
— 48	...	...	...			...	...	
— 49	...	...	...			...	...	
— 51	...	...	...			...	...	
— 52	...	...	...			...	...	
	I alt.	1	2	9	11	3	1	2
Afløserpersonale (tjenestemænd)	.....							

## i det københavnske postområde.

Kontrollører			Over-assistenten	Assistenten	Overkontor-assistenten		Kontorassistenter I			Kontorassistenter II	
lr. 22	lr. 21	lr. 20	lr. 17	lr. 9	lr. 18	lr. 17	lr. 12	lr. 9	lr. 7	lr. 3	lr. 1
...	...	...	...	...	...	...	...	2	...	2	...
...	...	...	...	2	...	...	1	1	2	2	⅔
...	...	...	...	...	...	...	...	2	...	...	2
...	...	...	...	...	...	...	...	2	...	2	1
...	...	...	...	...	...	...	...	2	...	...	1
...	...	...	...	...	...	...	...	2	...	...	1½
...	...	...	...	...	...	...	...	2	...	2	1⅔
...	...	...	3	3	...	...	...	5	...	3	...
...	...	...	...	...	...	...	...	2	...	1	...
...	...	...	...	...	...	...	...	2	...	1	1
...	...	...	...	...	...	...	...	2	...	3⅔	...
...	...	...	...	...	...	...	...	2	...	...	1
...	...	...	...	...	...	...	...	2	...	2	1½
...	...	...	...	...	...	...	...	2	...	3	⅔
...	...	...	...	...	...	...	...	2	...	2	1
...	...	...	...	...	...	...	...	2	1	1	2
...	...	...	...	...	...	...	...	2	1	2	...
...	...	...	...	...	...	...	...	2	...	1½	...
...	...	...	...	...	...	...	...	2	...	...	1
...	...	...	...	...	...	...	...	2	...	1	½
...	...	...	...	...	...	...	...	2	...	2	...
...	...	...	...	...	...	...	...	2	...	½	⅔
...	...	...	...	...	...	...	...	2	...	½	1
...	...	...	...	...	...	...	...	2	...	1	...
...	...	...	...	...	...	...	...	2	...	1	½
...	...	...	...	...	...	...	...	1	...	1	...
...	...	...	...	...	...	...	...	2	...	...	...
...	...	...	...	...	...	...	...	1	...	1	...
...	...	...	...	...	...	...	...	2	...	1	...
...	...	...	...	...	...	...	...	2	...	...	...
...	...	...	...	...	...	...	...	2	...	...	...
...	...	...	...	...	...	...	...	1	1	...	...
...	...	...	...	...	...	...	...	1	...	1	...
...	...	...	...	...	...	...	...	2	1	1	...
15	74	9	111½	95½	2	4	33⅔	152⅔	83⅔	196⅔	106⅔
	3		13	156				13	...	98⅔	

## Postkontorer i 1. distrikt.

Kontor og personale	Lønramme	Ancien-nitetsnr.	Kontor og personale	Lønramme	Ancien-nitetsnr.
<b>Allerød, lr. 29</b>			<b>Helsingør, lr. 29</b>		
postmester H. Lyngé, R. ....	29	82	postmester M. H. Madsen. ....	29	95
kontrollør E. H. T. Johansen. ....	21	346	kontrollør K. Hansen. ....	21	544
overassistent fr. L. Buch. ....	17	513			
assistent. ....			<b>Helsingør, lr. 34 + ST 8.010</b>		
medhjælper fr. L. Rasmussen. ....	2	3	postmester K. P. Bjerregaard, R. ....	34	10
			overkontrollør I. Christensen. ....	27	165
<b>Allinge, lr. 21</b>			kontrollør H. Sørensen. ....	21	134
postmester A. M. Holm. ....	21	143	— G. P. Nørgaard. ....	21	479
			overassistent H. V. L. Brehmer. ....	17	74
<b>Birkerød, lr. 31</b>			— fr. A. M. Tillstrøm (Espergærde) . . . . .	17	323
postmester B. W. Sørensen. ....	31	75	— fr. G. M. Jensen (½ tj.) . . . . .	17	485
kontrollør E. E. Hansen. ....	22	376	— K. G. Kristensen. ....	17	531
overassistent fr. I. L. S. Kure. ....	17	115	assistent fr. K. I. Nissen (½ tj.) . . . . .	9	41
— J. P. Holstein. ....	17	404	— fr. C. Kær (Espergærde) . . . . .	9	173
assistent fr. E. M. Hallsson. ....	9	30	— P. D. Jensen. ....	9	337
<b>Fakse, lr. 25</b>			<b>Herlufmagle, lr. 21</b>		
postmester J. K. Larsen. ....	25	160	postmester O. A. Andersen. ....	21	47
assistent fr. B. I. Pedersen. ....	9	59			
			<b>Hillerød, lr. 34</b>		
<b>Fredensborg, lr. 25</b>			postmester S. A. Lassen, R. ....	34	19
postmester H. M. Sørensen, R. ....	25	131	overkontrollør E. W. Hansen. ....	25	101
assistent G. Engedahl. ....	9	147	kontrollør K. Madsen. ....	21	166
			— P. H. Jensen. ....	20	290
<b>Frederikssund, lr. 32</b>			— B. F. Nielsen. ....	20	444
postmester K. K. Ruby, R. ....	32	70	overassistent fr. B. U. Jensen. ....	17	360
overkontrollør L. T. Rasmussen. ....	24	207	— fr. I. Jensen. ....	17	385
overassistent J. Pedersen. ....	17	240	— . . . . .	17	
— fr. T. Fisker. ....	17	353			
— E. Larsen. ....	17	600	<b>Postekspedition Hillerød 1, lr. 19</b>		
			postforvalter K. E. Jensen. ....	19	33
<b>Frederiksværk, lr. 29</b>					
postmester E. B. Jørgensen. ....	29	97	<b>Holbæk, lr. 34</b>		
kontrollør A. S. Andersen. ....	21	341	postmester T. Jensen. ....	34	22
assistent J. S. Pedersen. ....	9	264	overkontrollør O. Iskov. ....	25	180
			kontrollør fr. K. E. Kruse. ....	21	233
<b>Fuglebjerg, lr. 21</b>			overassistent fr. G. L. Sørensen. ....	17	129
postmester. ....			— K. B. Matz. ....	17	239
			— P. J. Hissel. ....	17	297
<b>Gilleleje, lr. 21</b>			assistent fr. H. K. Willemoes-Petersen (½ tj.) . . . . .	9	27
postmester E. Hesselberg. ....	21	24			
			<b>Hornbæk, lr. 21</b>		
<b>Græsted, lr. 21</b>			postmester P. Svenstrup. ....	21	17
postmester J. C. V. Wedfall. ....	21	7	assistent fr. E. B. Hansen (½ tj.) . . . . .	9	22
<b>Gudhjem, lr. 21</b>			<b>Hørsholm, lr. 31</b>		
postmester R. Jensen. ....	21	56	postmester N. A. L. Christensen, R. ....	31	62
			kontrollør F. V. Madsen. ....	22	261
<b>Gørlev Sjælland, lr. 21</b>			overassistent H. L. Simonsen. ....	17	218
postmester C. F. Zachariassen. ....	21	31	assistent L. Egemose. ....	9	275
<b>Hasle, lr. 21</b>			<b>Jyderup, lr. 25</b>		
postmester S. E. Blom. ....	21	186	postmester E. B. Hansen. ....	25	119
			assistent E. B. Søby. ....	9	123
<b>Haslev, lr. 29</b>			<b>Jægerspris, lr. 21</b>		
postmester H. B. Christiansen, R. ....	29	14	postmester G. Gjerløv. ....	21	52
kontrollør O. B. Hansen. ....	21	205			
overassistent fr. T. Petersen (½ tj.) . . . . .	17	36			
— E. L. Pedersen. ....	17	358			

Kontor og personale	Lønramme	Ancien-nitetsnr.	Kontor og personale	Lønramme	Ancien-nitetsnr.
<b>Kalundborg, lr. 32</b>			<b>Nysted, lr. 21</b>		
postmester E. K. Andersen, R.....	32	3	postmester A. Poder .....	21	74
kontrollør K. G. Larsen .....	22	260	<b>Næstved, lr. 34</b>		
overassistent K. E. O. Petersen .....	17	3	postmester N. K. K. Hvidberg, R <sup>1</sup> .....	34	2
— P. U. Ahrenst .....	17	55	overkontrollør H. Bolving .....	25	116
— P. S. Steffensen .....	17	552	kontrollør K. S. Hansen .....	21	243
<b>Korsør, lr. 29</b>			— H. H. Pedersen .....	21	505
postmester E. Rasmussen, R.....	29	34	overassistent fr. B. S. Pedersen .....	17	109
kontrollør S. E. B. Rasmussen .....	21	466	assistent fr. H. Andersen .....	9	162
overassistent fr. J. M. S. Nordfang.....	17	422	<b>Nørre-Alslev, lr. 22</b>		
— fr. B. S. Ralsted (½ tj.) .....	17	447	postmester T. K. Jespersen .....	22	29
<b>Køge, lr. 34 + ST 8.010</b>			<b>Præstø, lr. 22</b>		
postmester H. V. F. Vasby, R.....	34	20	postmester H. J. Nielsen .....	22	19
overkontrollør H. V. Andersen .....	27	151	<b>Ringsted, lr. 34</b>		
kontrollør J. O. Jensen .....	22	357	postmester C. C. L. Sandbjerg, R .....	34	41
— K. K. Kristensen .....	20	386	overkontrollør F. J. Schmidt .....	25	177
overassistent T. G. Andersen .....	17	191	kontrollør L. R. S. Rasmussen .....	21	525
— J. Koue .....	17	252	overassistent S. E. Panse .....	17	182
assistent fr. J. A. Christensen (½ tj.) .....	9	13	assistent B. Panse .....	9	426
<b>Maribo, lr. 31</b>			<b>Roskilde, lr. 36</b>		
(Henføres ved ledighed til lr. 29).			postmester K. A. Jespersen, R.....	36	9
postmester O. E. A. Pedersen .....	31	7	overkontrollør V. K. H. Kristensen .....	28	120
kontrollør .....	21		post- og telegrafkasserer fr. G. E. Jensen .....	24	127
assistent fr. T. H. Blæsbjerg (⅔ tj.) .....	9	88	kontrollør J. E. Jørgensen .....	21	35
— fr. B. Pedersen .....	9	130	— E. G. Jørgensen .....	21	355
<b>Nakskov, lr. 34</b>			— H. P. Andersen .....	21	384
(Henføres ved ledighed til lr. 32).			— B. Jensen .....	20	448
postmester A. D. Baltzersen, R.....	34	29	overassistent fr. E. Nielsen .....	17	86
kontrollør K. F. Andersen .....	22	154	— fr. M. K. Jensen .....	17	367
— P. Christiansen .....	21	481	assistent fr. B. Andersen .....	9	67
overassistent fr. K. L. Helm (½ tj.) .....	17	418	— fr. K. H. Jakobsen .....	9	381
<b>Neksø, lr. 21</b>			<b>Postekspedition Roskilde 1, lr. 19</b>		
postmester A. M. Riis .....	21	22	postforvalter L. Jensen .....	19	282
assistent fr. A. M. Riis (⅔ tj.) .....	9	14	<b>Rungsted Kyst, lr. 22</b>		
<b>Nykøbing Fl., lr. 34 + ST 8.010</b>			postmester K. S. Andersen .....	22	1
(Henføres ved ledighed til lr. 34).			assistent fr. M. Hansen (⅔ tj.) .....	9	63
postmester J. H. Eisnæs, R.....	34	15	<b>Rødby, lr. 22</b>		
overkontrollør J. K. K. Witthøfft .....	25	155	postmester C. Jensen .....	22	8
kontrollør K. F. Nonboe .....	21	312	<b>Rønne, lr. 32</b>		
— H. H. Nielsen .....	21	510	postmester E. Hansen, R.....	32	48
overassistent fr. K. Sødering .....	17	274	kontrollør T. S. Birkebak .....	22	283
— fr. K. Danielsen .....	17	340	overassistent L. G. Nielsen .....	17	157
assistent fr. J. B. Jensen .....	9	73	— fr. B. Knudsen (½ tj.) .....	17	411
<b>Nykøbing Sjælland, lr. 31</b>			— fr. B. M. Kofod (½ tj.) .....	17	590
postmester E. Hansen, R .....	31	5	— B. E. Larsen .....	17	593
kontrollør N. Hansen .....	22	404			
overassistent M. G. Larsen .....	17	90			
— S. E. Sørensen .....	17	533			
— fr. R. Sørensen ⅔ tj.) .....	17	535			

Kontor og personale	Lønramme	Ancien-nitetsnr.	Kontor og personale	Lønramme	Ancien-nitetsnr.
<b>Sakskøbing, lr. 22</b>			<b>Afiserpersonale.</b>		
postmester K. S. Lund .....	22	49	Allerød: medhjælper B. A. Jensen ...	2	22
assistent fr. J. B. J. Hansen .....	9	74	Birkerød: assistent F. Hansen .....	9	440
<b>Skibby, lr. 25</b>			medhjælper B. M. Pedersen.	2	78
(Henføres ved ledighed til lr. 22).			Frederikssund: assistent P. Mikkelsen .....	11	103
postmester H. Ø. Jacobsen .....	25	117	— T. L. Pedersen .....	9	447
assistent H. E. Hansen .....	9	199	— fr. S. Fenger .....	9	578
<b>Skælskør, lr. 25</b>			Frederiksværk: assistent O. S. Jakobsen .....	9	418
postmester S. R. Astrup .....	25	75	Haslev: assistent fr. H. Andersen .....	9	619
overassistent .....	17		Helsingø: medhjælper T. Hansen .....	2	39
<b>Slagelse, lr. 34</b>			Helsingør: overassistent fr. E. J. Curth .....	17	522
postmester I. S. Nielsen, R. ....	34	27	assistent J. E. Nielsen .....	11	85
overkontrollør V. G. Jensen .....	25	62	— fr. K. Nielsen .....	9	397
post- og telegrafkasserer R. Larsen .....	24	12	medhjælper fr. P. W. Nielsen	2	17
kontrollør F. D. Eskekilde .....	21	21	Hillerød: overassistent A. Brinch .....	17	140
— P. E. Birkedahl .....	21	387	assistent J. Holm .....	11	142
overassistent P. F. Madsen .....	17	87	— S. E. W. Jensen .....	9	510
— F. Frederiksen (Ruds-Vedby) .....	17	322	— fr. J. B. Nielsen .....	9	596
— J. O. Jensen (Høng) .....	17	333	medhjælper P. B. Knudsen .....	2	60
— I. Olsgaard .....	17	621	Holbæk: assistent fr. J. M. Nielsen .....	9	94
<b>Sorø, lr. 29</b>			— S. Thygesen .....	11	143
postmester V. W. Nørgaard .....	29	81	— P. E. B. Jensen .....	11	180
kontrollør P. N. Jørgensen .....	21	457	— fr. M. T. Pedersen .....	9	586
assistent fr. A. M. Pedersen .....	9	472	— T. M. Nielsen .....	9	625
<b>Stege, lr. 29</b>			Hørsholm: assistent B. Christophersen .....	11	291
(henføres ved ledighed til lr. 26).			medhjælper E. Amping .....	2	4
postmester T. V. V. Jørgensen, R. ....	29	22	Kalundborg: assistent A. Madsen .....	11	196
kontrollør E. B. Hansen .....	21	297	— fr. D. K. Christiansen .....	9	593
assistent fr. M. P. Nielsen (½ tj.) .....	9	317	— K. M. Pedersen .....	9	621
<b>Store-Heddinge, lr. 22</b>			Kørsør: assistent fr. H. P. Michaelsen	9	719
kst. postmester F. A. Aasklint .....	17	456	Køge: overassistent E. F. Hem-		
<b>Stubbekøbing, lr. 21</b>			mingsen .....	17	543
postmester C. A. Toft .....	21	16	assistent fr. B. S. Johansen .....	9	479
<b>Svaneke, lr. 21</b>			medhjælper fr. H. S. Svend-		
postmester R. Lyster .....	21	6	sen .....	2	48
<b>Svinninge, lr. 21</b>			— J. O. Fors .....	2	51
postmester A. C. Hansen .....	21	26	— fr. G. Mortensen .....	2	81
<b>Tølløse, lr. 25</b>			Maribo: assistent P. M. Andersen .....	11	141
kst. postmester V. Mortensen .....	21	322	medhjælper fr. S. B. Lund .....	2	27
assistent fr. L. M. Furdal .....	9	380	Nakskov: assistent J. Høgh .....	9	545
<b>Vordingborg, lr. 32</b>			medhjælper T. E. Jensen .....	2	31
postmester S. A. Hansen, R. ....	32	53	Nykøbing Fl.: overassistent fr. E. M.		
kontrollør G. K. Olsen .....	22	295	Hansen .....	17	524
overassistent O. V. Larsen .....	17	357	assistent A. B. Jensen .....	9	135
— B. B. Bryld (Lundby) .....	17	452	— M. Bott .....	9	624
assistent fr. A. M. Hansen .....	9	169	— fr. B. L. Jochumsen .....	9	626
<b>Åkirkeby, lr. 21</b>					
postmester L. A. Langevad .....	21	94			

Kontor og personale		Lønramme	Ancien-nitetsnr.	Kontor og personale		Lønramme	Ancien-nitetsnr.
Nykøbing Sjølland:	assistent fr. I. M. Gjevnøe ..	9	489	Slagelse:	overassistent fr. H. Miszczuk .....	17	261
Næstved:	overassistent P. S. Poulsen ..	17	279		assistent J. Vester .....	11	216
	assistent J. K. Pedersen .....	9	154		— L. P. Kjærsgaard .....	9	458
	— F. A. Lohorst .....	11	198		— fr. B. T. Nielsen .....	9	631
	— E. Johansson .....	9	404		medhjælper L. H. G. Larsen ..	2	12
	— fr. B. Jeppesen .....	9	585	Sorø:	assistent fr. I. Rasmussen		
Ringsted:	— S. Thyrring .....	9	462		( $\frac{2}{3}$ tj.) .....	11	47
	— O. P. Nielsen .....	9	738	Vordingborg:	overassistent F. B. Jørgensen	17	421
	medhjælper M. I. Dahl .....	2	37		assistent fr. J. B. Jensen		
Roskilde:	overassistent P. E. Thomsen ..	17	71		( $\frac{2}{3}$ tj.) .....	9	534
	— C. K. Autzen .....	17	503		— fr. G. A. Isaksen .....	9	633
	— E. M. Storm .....	17	557				
	assistent K. O. D.						
	Christensen .....	11	77	I Haslev, Helsingør og Korsør udfyldes $\frac{1}{2}$ assistentplads af en overassistent med $\frac{1}{2}$ tjeneste.			
	— L. E. Nielsen .....	11	81	I Nykøbing Sjølland udfyldes $\frac{2}{3}$ assistentplads af en overassistent.			
	— M. K. Hansen .....	11	99	I Kalundborg, Køge, Nykøbing Fl., Nykøbing Sjølland, Næstved og Roskilde udfyldes 1 assistentplads af en overassistent.			
	— J. P. Hansen .....	11	211				
	— P. E. Møller .....	9	630				
	medhjælper fr. G. I. Nielsen ..	2	67				
	— P. J. Hansen .....	2	82				
Rønne:	assistent A. A. H. Poulsen ..	9	133				
	— P. K. Hansen .....	9	470				

## Kontorassistentpersonale ved postkontorer i 1. distrikt.

Navn	Født	Kontorist eller indr.	Kontor- assistent II	Kontor- assistent I	Lønramme	Anmærkninger
<b>Allerød</b>						
fr. I. L. Nilsson	16.11.46	.....	1.12.67	1.3.71	9	
fr. M. Klamer (½ tj.)	7.12.48	.....	1.2.70	1.3.71	9	
fr. J. I. Nielsen (½ tj.)	28.7.46	.....	1.8.67	1.4.71	7	
fr. K. M. Hansen (⅔ tj.)	18.7.49	.....	1.8.70	1.10.72	9	
fr. I. Rasmussen	21.4.50	.....	1.2.72	1.4.75	7	
fr. B. S. Jensen (½ tj.)	2.3.55	1.10.72	1.4.75		3	fude af post- og telegrafv. { 1.3.75-31.7.76
fr. I. M. Christensen (½ tj.)	28.3.52	.....	1.4.72		3	
fr. M. Hansen (½ tj.)	21.4.56	16.7.73	1.5.76		3	
fr. V. Gammelgaard (½ tj.)	13.5.56	18.3.74	1.6.76		3	
fr. A. Jensen	7.2.23	1.6.74	1.6.76		3	
fr. L. B. F. Hansen	4.5.54	1.6.74	1.8.76		3	
fr. B. Jensen (½ tj.)	30.5.56	15.7.74	1.8.76		3	
fr. A. Andersen (½ tj.)	23.8.53	1.7.75	1.1.77		3	
fr. B. Olsen	8.5.48	1.11.75	1.11.77		3	ass. 1.5.62-30.9.65, ude af post- og telegrafv. { 1.10.65-31.8.76
fr. K. I. Larsen (½ tj.)	25.4.40	1.9.76	1.9.76		3	
fr. I. E. Dahl	25.2.37	1.4.78	1.4.78		3	ass. 1.5.59-10.12.65 ude af post- og telegrafv. { 11.12.65-31.3.78
<b>Birkerød</b>						
fr. G. M. Hansen	4.9.48	.....	1.10.69	1.6.71	9	
fr. T. S. Andersen	5.11.52	10.2.70	1.12.72	1.1.76	9	
fr. A. M. Nielsen (⅔ tj.)	23.4.47	.....	1.8.68	1.10.77	7	ktass.I 1.8.70-30.11.75 ude af post- og telegrafv. { 6.1.66-28.2.75
fr. U. H. Petersen	19.12.40	.....	1.1.62	.....	3	
fr. L. R. Larsen (⅔ tj.)	14.3.49	.....	1.8.72		3	tjf.u.l. 1.1.-31.7.78
fr. L. Nielsen	23.5.57	1.8.74	1.6.77		3	
fr. M. M. Østergaard	22.12.48	1.8.76	1.9.78		3	
<b>Fakse</b>						
fr. E. Petersen	8.4.56	1.2.76	1.8.77		3	
<b>Fredensborg</b>						
fr. I. V. Prehn	12.3.46		1.4.67	1.10.72	9	fude af post- og telegrafv. { 1.8.69-30.11.71.
<b>Frederikssund</b>						
fr. A. E. Olsen (½ tj.)	2.4.48	.....	1.4.71	1.9.73	9	tjf.u.l. 1.6.78-
fr. I. Mortensen (⅔ tj.)	20.11.50	.....	1.12.71	1.9.73	9	
fr. B. A. Poulsen (½ tj.)	27.11.52	15.4.72	1.5.74	1.12.76	9	
fr. L. O. J. Erndal	7.2.45	.....	1.3.71	1.6.78	7	
fr. W. Toft	13.10.53	1.8.72	1.9.74		3	
B. A. Andersen	4.8.55	1.11.73	1.11.75		3	
fr. B. M. Andersen (⅔ tj.)	16.3.43	1.5.76	1.11.77		3	
fr. A. A. Andersen	12.6.43	1.9.76	1.6.78		3	
<b>Frederiksværk</b>						
fr. A. R. Davidsen (⅔ tj.)	31.8.50	1.4.71	1.4.73	1.4.75	7	tjf.u.l. 1.10.74-31.3.75
fr. B. K. Harms	12.3.55	1.8.71	1.4.75	1.9.76	9	
fr. G. Andreassen	9.1.53	1.7.70	1.2.73	.....	3	
<b>Gilleleje</b>						
fr. A. S. Matthiesen	29.8.38	1.12.72		1.12.74	9	
<b>Græsted</b>						
fr. A. Vensman	23.10.56	1.8.76	1.8.78		3	

Navn	Født	Kontorist eller indtr.	Kontor- assistent II	Kontor- assistent I	Lønramme	Anmærkninger
<b>Haslev</b>						
fr. H. Kjelstrup ( $\frac{2}{3}$ tj.)	2.5.47	.....	1.6.68	1.2.72	9	
fr. U. Pedersen	8.3.55	15.8.72	1.4.75	1.4.76	9	
fr. A. Jørgensen	4.3.55	1.7.73	1.7.75	1.5.77	9	
fr. I. M. F. Machholdt	8.2.48	.....	1.10.69	.....	3	ktass. I 1.10.73-30.11.75
fr. L. B. Hansen ( $\frac{2}{3}$ tj.)	13.1.47	1.7.72	1.7.74		3	
fr. A. A. Nielsen	27.8.54	1.10.73	1.10.75		3	
fr. A. H. M. Mathiesen	21.7.53	1.3.74	1.3.76		3	
fr. A. B. Jensen	14.6.55	1.5.76	1.5.78		3	
<b>Helsingø</b>						
fr. A. L. Bagge ( $\frac{1}{2}$ tj.)	19.9.49	.....	1.10.70	1.12.74	9	
fr. A. M. Andersen ( $\frac{1}{2}$ tj.)	20.1.48	1.12.70	1.12.72	1.2.75	9	tjf.u.l. 1.11.76-31.1.77
fr. H. R. Nielsen	11.1.54	1.1.71	1.2.74	1.7.75	9	tjf.u.l. 1.11.72-31.3.73
fr. M. B. H. Rasmussen	9.5.53	1.9.71	1.9.73	1.4.76	7	
fr. R. K. Persson	3.7.55	14.8.72	1.8.75	1.4.76	7	tjf.u.l. 1.10.78-
fr. E. M. L. Petersen	16.3.55	16.6.75	1.7.77		3	
<b>Helsingør</b>						
fr. G. Campbell	4.5.13	1.6.37	1.4.46	1.4.53	9	
fr. E. Wael	3.9.25	1.12.46	1.4.58	1.4.61	12	ktass.II 1.4.55-30.6.56
fr. E. M. Jensen	2.2.29	1.7.51	1.4.58	1.4.64	7	
fr. A. L. L. M. Jeppesen ( $\frac{1}{2}$ tj.)	22.5.44	.....	1.5.66	1.6.70	7	
fr. J. H. Kjær ( $\frac{2}{3}$ tj.)	15.12.46	.....	1.1.68	1.3.71	9	
fr. A. B. Christensen ( $\frac{2}{3}$ tj.)	18.1.47	.....	1.2.68	1.3.71	12	
fr. K. S. Mogensen ( $\frac{2}{3}$ tj.)	4.11.47	.....	1.12.68	1.3.71	9	
fr. D. I. Lessel ( $\frac{1}{2}$ tj.)	30.12.47	.....	1.1.69	1.1.72	7	
fr. I. M. V. Woldfrom	6.9.48	.....	1.3.71	1.3.74	9	
fr. U. E. Larsen ( $\frac{1}{2}$ tj.)	10.7.50	.....	1.8.71	1.3.75	7	
fr. B. V. Pedersen	6.4.50	.....	1.5.71	1.12.75	7	
fr. E. K. V. Jensen ( $\frac{1}{2}$ tj.)	9.3.51	.....	1.4.72	1.2.78	7	
fr. J. M. Fredricksen	16.11.51	.....	1.4.72	1.6.78	7	
fr. T. A. Nielsen	27.5.36	1.6.57	1.4.58	.....	3	{ude af post- og telegrafv
fr. L. Jørgensen	23.10.28	.....	1.4.72		3	{ 1.9.58-29.2.72.
fr. L. F. Schultz	25.11.53	1.7.70	1.12.73		3	
fr. K. L. Lauridsen	11.3.51	1.2.71	1.2.73		3	tjf.u.l. 1.2.-31.7.75
fr. H. Dupont	23.4.55	1.7.72	1.5.75		3	
fr. H. E. M. Nielsen	4.11.52	1.9.72	1.9.74		3	
fr. I. Jørgensen	4.11.56	16.4.73	1.12.76		3	
fr. A. S. Nielsen	4.4.52	15.9.73	1.10.75		3	
fr. A. V. Rasmussen	5.5.56	15.10.73	1.6.76		3	
fr. L. B. Pedersen	27.6.55	15.5.73	1.7.75		3	tjf.u.l. 1.10.75-30.4.76
fr. H. Antonsen	22.2.56	16.3.74	1.4.76		3	
fr. C. M. Jørgensen	26.8.54	1.4.74	1.4.76		3	
fr. I. S. Bødker ( $\frac{1}{2}$ tj.)	1.11.43	1.8.74	1.4.77		3	
fr. P. S. Andersen	28.6.55	1.4.75	1.6.77		3	
fr. M. Olsen	31.7.54	1.5.76	1.7.78		3	
<b>Hillerød</b>						
fr. E. I. R. Højerby ( $\frac{2}{3}$ tj.)	19.12.26	1.6.48	1.4.57	1.4.61	12	
fr. I. M. Nielsen ( $\frac{2}{3}$ tj.)	28.12.28	1.6.50	1.4.58	1.9.61	9	
fr. A. V. Petersen ( $\frac{2}{3}$ tj.)	10.12.26	1.1.48	1.4.55	1.4.61	9	{ude af post- og telegrafv
fr. E. Nørskov	10.2.47	.....	1.3.68	1.3.71	9	{ 1.11.64-30.9.71.



Navn	Født	Kontorist eller indr.	Kontor- assistent II	Kontor- assistent I	Lønramme	Anmærkninger
<i>(Hillerød)</i>						
fr. B. R. Jensen	11.11.49	.....	1.12.70	1.9.71	9	
fr. C. M. Jensen	23.11.48	.....	1.12.69	1.10.71	7	
fr. I. Andersen	5.10.32	.....	.....	1.4.72	9	
fr. K. M. Hansen	7.7.49	.....	1.8.70	1.4.76	9	
fr. B. D. Henriksen	19.1.51	.....	1.5.72	1.6.78	7	
fr. I. B. Hansen (⅔ tj.)	6.9.49	.....	1.10.70	.....	3	
fr. H. J. Kristensen	24.2.51	.....	1.4.72	.....	3	elevuddannelse
fr. K. M. Nielsen	27.10.51	.....	1.7.72	.....	3	
fr. E. N. Thomsen (½ tj.)	2.4.49	.....	1.10.71	.....	3	tjf.u.l. 1.5.76-30.4.77
fr. L. K. Nielsen (½ tj.)	19.2.53	1.8.69	1.3.73	.....	3	tjf.u.l. 1.7.-31.10.73
fr. A. M. Hansen (⅔ tj.)	18.8.53	1.7.70	1.9.73	.....	3	
fr. B. Vizel (⅔ tj.)	5.6.49	15.1.71	1.2.73	.....	3	
fr. B. D. Hansen	16.7.43	1.10.71	1.10.73	.....	3	
fr. T. B. Hansen	19.5.56	1.1.75	1.1.77	.....	3	
fr. P. Bendtsen	29.12.57	24.6.75	1.1.78	.....	3	
<i>Holbæk</i>						
fr. C. H. Petersen	5.11.22	1.4.48	1.12.56	1.4.60	9	tjf.u.l. 1.11.-30.11.77
fr. B. Kristiansen	24.8.46	.....	1.9.70	1.8.72	9	
fr. J. Olsen	2.1.51	1.10.70	1.3.73	1.9.74	9	
fr. I. L. Hansen	2.9.56	15.1.74	.....	1.10.76	9	
fr. K. M. B. Larsen	27.8.54	1.11.71	1.9.74	1.6.78	9	
fr. H. Raselli	2.9.52	1.8.71	1.8.73	1.6.78	7	tjf.u.l. 1.1.-30.6.75
H. S. Pedersen	2.7.22	.....	1.6.67	.....	3	{ lpb. 1.4.48-31.1.61, u.f.nr. 1.4.-30.9.60, pb. 1.2.61-30.9.64, opb. 1.10.64-31.5.67. ude af post- og telegrafv. 1.9.60-30.6.76
fr. A. M. Siewert (½ tj.)	10.10.35	.....	1.11.56	.....	3	
fr. L. Vesth	23.4.57	6.8.74	1.5.77	.....	3	
<i>Hornbæk</i>						
fr. B. Madsen	26.7.35	1.8.56	1.4.58	1.10.74	9	{ ude af post- og telegrafv. 1.5.61-31.12.73
<i>Hørsholm</i>						
fr. K. H. Nielsen	24.1.27	1.6.48	1.4.55	1.4.64	9	
fr. I. K. Nielsen	18.2.50	.....	1.10.71	1.10.72	9	
fr. T. L. Petersen	4.8.50	.....	1.9.71	1.10.72	9	tjf.u.l. 1.9.-30.11.77
fr. B. Nielsen	16.12.50	1.1.71	1.1.73	1.4.75	7	
fr. I. H. Eriksen	31.7.51	13.3.73	1.4.75	.....	3	
fr. J. Karlsson	7.9.54	1.3.74	1.3.76	.....	3	
fr. B. Kjær (⅔ tj.)	28.8.42	1.4.74	1.4.76	.....	3	
fr. H. Jespersen	3.3.51	17.6.74	1.7.76	.....	3	
fr. I. Ø. Pedersen	21.9.56	1.10.74	1.10.76	.....	3	
fr. H. D. Larsen	27.5.58	1.9.76	1.9.78	.....	3	
<i>Jægerspris</i>						
fr. E. R. Prennum	26.6.24	.....	.....	1.4.72	7	{ ude af post- og telegrafv. 1.5.62-31.1.74
fr. E. M. Hansen (⅔ tj.)	19.12.34	.....	1.1.56	.....	3	
<i>Kalundborg</i>						
fr. K. K. S. Petersen (⅔ tj.)	13.7.45	.....	1.8.66	1.3.71	9	{ ass. 1.9.67-31.1.69, ude af post- og telegrafv 1.2.69-30.9.71. ktass. I 1.8.68-31.7.71
fr. A. Walter (⅔ tj.)	28.6.45	.....	1.10.71	1.10.72	9	{ ude af post- og telegrafv. 1.2.69-30.9.71. ktass. I 1.8.68-31.7.71
fr. E. M. Christensen (⅔ tj.)	17.9.38	.....	1.7.64	1.4.73	9	{ ude af post- og telegrafv. 1.5.68-28.2.73
fr. G. A. Nielsen (⅔ tj.)	6.9.44	.....	1.11.65	1.2.75	7	

Navn	Født	Kontorist eller indtr.	Kontor- assistent II	Kontor- assistent I	Over- kontor- assistent	Lønramme	Anmærkninger
<i>(Kalundborg)</i>							
fr. B. D. Jensen	21.11.53	11.7.70	1.12.73	1.6.75		7	
fr. J. Borrild (½ tj.)	20.9.45		1.11.67			3	tjf.u.l. 26--11.74-25.2.75
fr. K. S. Madsen (⅔ tj.)	26.8.51	1.11.70	1.11.72			3	lpb. 1.3.-30.11.53,
E. B. Ostfeld	29.8.29	1.8.72	1.8.73			3	pb. 1.12.63-31.3.66,
fr. B. L. B. Jensen	30.12.55	1.3.74	1.3.76			3	ktpkm. 1.4.66-31.7.73
fr. J. H. T. Rasmussen (⅓ tj.)	11.5.57	1.1.75	1.6.77			3	
fr. J. S. Christiansen	30.9.54	1.8.75	1.8.77			3	
<b>Korsør</b>							
fr. G. S. Møller (½ tj.)	11.8.32	1.6.55	1.4.58	1.4.62		7	
fr. E. Petersen	21.3.32	1.4.56	1.4.58	1.4.62		9	
fr. K. Andersen	18.9.31	1.10.52	1.8.67	1.8.68		9	{ude af post- og telegrafv. 1.3.57-31.7.67
fr. A. M. Henriksen	9.12.48		1.11.71	1.4.76		9	
fr. A. K. Vester	14.3.51		1.4.72			3	
<b>Køge</b>							
fr. H. Carlsen (½ tj.)	4.2.29	1.8.51	1.4.58	1.4.62		7	
fr. B. Dose	1.11.30	1.12.51	1.4.58	1.4.63		12	
fr. B. Sørensen (½ tj.)	3.11.48		1.1.70	1.10.72		9	
fr. A. L. Qureshi	15.8.50		1.9.71	1.10.72		9	
fr. A. L. L. Hansen (½ tj.)	4.11.47		1.12.71	1.5.74		9	
fr. M. Dehli	11.8.53	1.4.71	1.9.73	1.6.77		9	
fr. A. H. Gertsen	31.7.49		1.11.70			3	tjf.u.l. 1.1.-31.12.72
fr. S. Jørgensen	6.11.54	1.8.71	1.12.74			3	
fr. H. Christensen	7.6.55	1.8.72	1.7.75			3	
fr. L. L. Engskov	2.5.55	1.4.74	1.11.76			3	
fr. L. M. Pedersen	5.12.56	1.6.74	1.1.77			3	
<b>Maribo</b>							
fr. I. J. Rasmussen	11.8.47		1.9.68	1.9.73		9	
fr. C. K. Larsen	23.8.48		1.9.69	1.3.76		9	
fr. B. H. Olsen (⅓ tj.)	27.8.49		1.9.70	1.9.76		7	
fr. A. Andersen (⅓ tj.)	20.3.51		1.4.72			3	
fr. K. Rasmussen	4.6.52		1.7.72			3	{ude af post- og telegrafv. 1.8.74-31.12.75
fr. J. C. Jensen	5.1.29	1.6.72	1.6.74			3	
<b>Nakskov</b>							
fr. E. C. Thorsen	19.6.13	1.7.37	1.4.46	1.4.53		12	
fr. R. Jørgensen	16.7.29	1.11.50	1.4.58	1.4.60		9	
fr. E. Sømød	15.7.31	1.8.52	1.4.58	1.4.64		7	
fr. B. B. Christensen (½ tj.)	23.4.34	1.8.56	1.4.58	1.4.64		7	
fr. A. B. Hansen	7.8.37		1.9.58	1.4.65		9	
fr. B. Kolath	29.12.42		1.1.64	1.8.68		7	
fr. B. F. Henriksen	19.7.43		1.8.64	1.1.69		9	
fr. L. J. Nordstrøm (½ tj.)	10.1.44		1.2.65	1.4.69		7	
fr. H. S. Christophersen (½ tj.)	5.11.44		1.12.65	1.4.69		7	
fr. B. S. Nielsen	25.8.46		1.9.67			3	
fr. U. K. Hansen	10.3.52		1.6.72			3	
fr. A. B. Kaludzinski	6.7.53	1.2.71	1.8.73			3	{tjf.u.l. 1.8.73-31.7.74, ude af post- og telegrafv. 1.8.74-30.9.76

Navn	Født	Kontorist eller indtr.	Kontor- assistent II	Kontor- assistent I	Over- kontor- assistent	Lønramme	Anmærkninger
<b>Nykøbing Fl.</b>							
fr. B. Jensen .....	11.11.32	1.12.53	1.4.58	1.4.63		9	
fr. B. H. Jacobsen .....	3.3.36	1.4.57	1.4.58	1.1.64		9	
fr. G. E. Lygum (2/3 tj.) .....	19.1.42	.....	1.2.63	1.5.67		9	
fr. A. L. M. Sloth .....	11.11.43	.....	1.12.64	1.1.69		7	
fr. I. L. Carstensen (1/3 tj.) .....	1.8.43	.....	1.2.65	1.1.69		9	
fr. R. Høj (1/2 tj.) .....	21.6.47	.....	1.7.68	1.3.71		9	
fr. J. L. Hansen (2/3 tj.) .....	17.11.47	.....	1.12.68	1.3.71		7	
fr. I. Nonboe .....	8.4.49	.....	1.5.70	1.3.71		9	
fr. I. L. Jensen (1/2 tj.) .....	3.4.52	.....	1.5.72			3	
fr. Y. C. Larsen (1/2 tj.) .....	13.1.52	.....	1.5.72			3	
fr. H. V. Christensen (1/2 tj.) .....	30.12.47	.....	1.4.69			3	} tjf.u.l. 1.9.72-28.2.73, ude af post- og telegrafv. 1.3.73-31.3.76
fr. A. L. V. Pedersen .....	15.10.54	1.2.74	1.2.76			3	
fr. L. Hansen .....	25.3.55	1.6.75	1.6.77			3	
fr. J. M. Møller .....	14.6.51	1.2.76	1.2.78			3	
<b>Nykøbing Sjælland</b>							
fr. I. L. Jensen (2/3 tj.) .....	23.1.45	.....	1.2.66	1.4.69		9	
fr. S. S. Larsen (2/3 tj.) .....	21.6.55	1.1.72	1.7.75			3	
fr. G. Nielsen .....	10.9.55	17.9.73	1.10.75			3	
<b>Næstved</b>							
fr. S. R. Hermansen .....	13.12.26	1.1.48	1.4.55	1.4.60	1.4.69	17	
fr. A. I. Zmuda (1/2 tj.) .....	13.11.25	1.4.49	1.4.56	1.4.61		7	
fr. A. B. Nyegaard .....	13.3.25	1.8.48	1.4.55	1.4.62		12	
fr. K. M. V. Petersen .....	12.5.37	.....	1.7.61	1.2.67		12	
fr. A. Dinesen .....	17.11.49	.....	1.12.70	1.7.71		12	
fr. I. A. Hansen .....	11.2.39	.....	1.3.60	1.4.72		7	} ude af post- og telegrafv. 1.2.63-30.4.71
fr. K. Rather .....	30.5.51	.....	1.4.72	1.6.74		7	
fr. J. A. Svensson (1/2 tj.) .....	1.5.51	1.6.71	1.6.73	1.4.75		7	} ude af post- og telegrafv. 1.11.57-31.5.73
fr. E. I. Kjellander .....	13.10.31	1.11.52	1.6.73	1.5.76		7	
fr. M. B. Eriksen (1/2 tj.) .....	12.6.51	.....	1.4.72	1.5.76		7	
fr. J. M. Madsen (1/2 tj.) .....	24.11.44	.....	1.12.65	.....		3	ktass. I 1.10.69-31.3.76
fr. K. B. Iversen (1/2 tj.) .....	3.7.45	.....	1.2.68	.....		3	ktass. I 1.2.72-31.5.75
fr. G. R. Knudsen (1/2 tj.) .....	28.10.34	.....	1.11.55			3	} ude af post- og telegrafv. 1.10.62-31.7.76
fr. S. Sass .....	11.7.51	.....	1.4.72			3	
fr. I. B. Munksgaard .....	23.6.51	.....	1.4.72			3	} tjf.u.l. 1.10.72-30.11.73
fr. B. S. Pedersen .....	7.4.53	1.7.70	1.5.73			3	
fr. J. E. Gøtze .....	18.2.48	1.11.71	1.1.74			3	
fr. L. E. Nielsen .....	28.12.52	1.8.72	1.8.74			3	
fr. H. H. Cortz .....	14.4.57	1.7.74	1.5.77			3	
fr. E. M. Hansen .....	3.8.52	1.6.76	1.12.77			3	
<b>Nørre-Ålslev</b>							
fr. C. Jørgensen .....	8.6.36	.....		1.4.72		7	
<b>Præstø</b>							
fr. S. E. Jacobsen .....	7.1.54	1.10.72	1.10.74			3	

Navn	Født	Kontorist eller indtr.	Kontor- assistent II	Kontor- assistent I	Over- kontor- assistent	Lønramme	Anmærkninger
<b>Ringsted</b>							
fr. I. G. Kristensen	5.9.42	.....	1.10.63	1.10.67		9	
fr. K. M. Pedersen	28.6.38	.....	1.11.63	1.10.67		7	
fr. R. B. Petersen (2/3 tj.)	29.5.46	.....	1.6.67	1.10.71		7	
fr. S. Nielsen	4.11.50	.....	1.5.72	1.12.75		9	
fr. A. R. Pedersen	21.6.56	1.8.73	1.7.76	1.1.78		9	
fr. T. G. Pavitt	8.4.52	1.11.73	1.11.75	.....		3	tjf.u.l. 1.9.78- fude af post- og telegrafv. { 1.1.75-31.8.77
fr. B. B. Høyberg	30.10.52	1.3.71	1.3.73			3	
fr. B. L. Jakobsen	25.12.55	1.7.74	1.7.76			3	
fr. A. Eilertsen (1/2 tj.)	5.3.52	1.7.75	1.7.76			3	ktass.I 1.12.76-31.8.78
fr. E. M. E. Nielsen	16.5.57	1.7.75	1.7.77			3	
fr. B. M. Petersen	6.10.57	16.2.76	1.3.78			3	
<b>Roskilde</b>							
fr. I. M. E. Nielsen	17.10.16	1.11.40	1.4.46	1.4.56	1.1.76	17	
fr. I. R. Granvig (2/3 tj.)	6.10.32	1.11.53	1.4.58	1.4.61		9	
fr. S. Andersen	24.1.40	.....	1.4.61	1.1.66		12	
fr. H. Nielsen	23.3.44	.....	1.8.65	1.4.69		12	
fr. L. Nielsen	18.2.46	.....	1.3.67	1.1.70		12	
fr. K. M. Otte	25.9.45	.....	1.12.66	1.4.70		9	u.f.nr. 1.5.-31.10.69
fr. B. I. Nielsen (2/3 tj.)	25.9.45	.....	1.11.68	1.3.71		9	
fr. B. Pedersen (2/3 tj.)	17.3.48	.....	1.4.69	1.3.71		9	
fr. B. Andersen (2/3 tj.)	31.7.45	.....	1.8.66	1.4.71		7	
fr. R. B. Madsen	29.10.46	.....	1.11.67	1.9.71		12	
fr. E. M. Lind	6.11.51	.....	1.4.72	1.8.72		9	
fr. M. Brincks	30.7.52	.....	1.8.72	1.4.73		9	
fr. U. A. D. Poulsen	15.10.49	.....	1.11.70	1.8.76		9	
fr. B. E. Madsen (2/3 tj.)	1.8.51	.....	1.4.72	1.12.77		9	
fr. A. Jacobsen (1/2 tj.)	18.7.51	.....	1.4.72	1.4.78		7	
fr. I. Johannessen (1/2 tj.)	18.4.51	.....	1.4.72			3	
fr. J. S. Petersen (1/2 tj.)	16.12.51	.....	1.4.72			3	
fr. B. A. Jørgensen	22.10.51	.....	1.4.72			3	
fr. L. A. Baltzar	11.3.53	1.8.70	1.4.73			3	
fr. K. Paulsen	28.12.53	1.11.71	1.1.74			3	
fr. L. S. Hansen	13.6.54	1.1.72	1.7.74			3	
fr. A. K. Nielsen	21.5.50	1.5.72	1.5.74			3	
fr. A. Hansen	19.11.55	1.8.72	1.12.75			3	
fr. U. B. Agathon	29.9.54	1.3.72	1.10.74			3	tjf.u.l. 1.7.-31.12.77
fr. L. Jacobsen	4.4.51	1.12.72	1.12.74			3	
fr. L. J. Halling	8.3.58	10.1.76	1.4.78			1	
fr. L. Jensen	23.7.58	10.1.76	1.8.78			1	
fr. S. Sørcnsen	1.11.57	1.4.76	1.4.78			1	
fr. H. Olsen (1/2 tj.)	23.3.43	1.7.77	1.7.77			3	
<b>Rungsted Kyst</b>							
fr. E. B. Andersen	23.11.27	1.11.71	1.12.73	1.6.78		7	
<b>Rønne</b>							
fr. A. G. Hansen	26.5.24	1.2.50	1.4.58	1.5.67		7	
fr. E. Mortensen	12.11.48	.....	1.12.69	1.3.71		9	
fr. G. K. Kofoed (2/3 tj.)	29.4.50	.....	1.6.71	1.3.77		9	
fr. J. J. Stähr	31.3.52	1.5.73	1.8.74			3	
fr. M. Müller	26.4.52	1.2.74	1.2.76			3	
fr. A. M. Skovgaard	13.6.54	1.5.74	1.5.76			3	
<b>Sakskøbing</b>							
fr. L. A. Rasmussen	26.9.46	1.12.73	1.12.73	1.4.75		7	

Navn	Født	Kontorist eller intr.	Kontor- assistent II	Kontor- assistent I	Lønramme	Anmærkninger
<b>Skibby</b>						
fr. B. S. Baraké.....	28.9.33	.....	1.1.58	1.4.75	7	{ude af post- og telegrafv. 1.7.60-31.5.73
fr. I. B. Nielsen.....	16.11.39	1.7.74	.....	1.7.76	7	
fr. B. Olsen (2/3 tj.).....	2.5.54	1.7.74	1.2.77		3	
<b>Skælskør</b>						
fr. E. M. Enkebølle (1/2 tj.).....	18.10.43	1.6.71		1.6.73	7	
fr. B. Hunt (1/2 tj.).....	12.3.32	5.2.74		1.3.76	7	
fr. L. M. Madsen.....	20.3.45	6.2.74		1.3.76	7	
<b>Slagelse</b>						
fr. E. A. Andresen.....	28.2.24	1.4.46	1.4.57	1.4.60	12	{ude af post- og telegrafv. 1.10.52-31.1.55
fr. I. B. Simonsen (1/2 tj.).....	19.10.48	.....	1.11.69	1.4.70	7	
fr. B. M. Andersen (2/3 tj.).....	29.6.46	.....	1.7.67	1.3.71	7	
fr. I. M. Hansen.....	4.2.49	.....	1.9.71	1.11.71	9	
fr. K. I. Christensen.....	11.6.31	.....	.....	1.4.72	7	
fr. A. S. G. Karlsen (1/2 tj.).....	4.12.49	.....	1.8.71	1.10.72	7	
fr. B. E. Pedersen.....	4.11.51	.....	1.4.72	1.5.73	9	
fr. K. Findshøj (1/2 tj.).....	18.5.51	1.4.71	1.4.73	1.1.75	7	
fr. A. M. Nielsen.....	24.9.53	1.7.71	1.10.73		3	
fr. B. Hjørtstrand.....	28.12.53	1.7.71	1.1.74		3	
fr. K. Thomsen.....	8.5.53	19.7.71	1.8.73		3	
fr. V. J. Hansen.....	20.5.54	17.1.72	1.6.74		3	
fr. S. B. Hansen.....	14.6.57	1.9.74	1.7.77		3	
<b>Sorø</b>						
fr. A. B. Olsen.....	14.5.52	1.9.71	1.9.73	1.7.77	9	
fr. G. Mark (2/3 tj.).....	23.12.45	1.5.74	1.5.76		3	
fr. B. E. Sørensen (2/3 tj.).....	18.11.40	1.2.75	1.2.77		3	
<b>Stege</b>						
fr. I. B. L. Mortensen (2/3 tj.).....	15.3.25	1.5.46	1.4.55	1.4.65	9	
fr. B. Larsen.....	5.6.33	1.7.54	1.4.58	1.4.66	9	
fr. M. J. M. Hansen.....	4.7.31	1.5.76	1.11.77		3	
<b>Store-Heddinge</b>						
fr. B. A. S. Q. Larsen.....	8.5.49		1.6.70	1.10.72	7	
<b>Stubbekøbing</b>						
fr. J. M. L. Nielsen (1/2 tj.).....	26.11.51	15.1.73	1.4.75		3	
<b>Vordingborg</b>						
fr. E. R. Olsen.....	29.7.17	1.8.41	1.4.48	1.4.60	12	
fr. I. M. Petersen.....	24.10.32	1.12.53	1.4.58	1.4.63	9	
fr. B. Abrahamsen (1/2 tj.).....	3.2.44	.....	1.3.65	1.1.69	9	
fr. M. F. Jørgensen.....	11.4.46	.....	1.5.67	1.3.71	9	
fr. L. Pedersen (1/2 tj.).....	1.2.43	.....	1.2.64	1.7.76	7	{ude af post- og telegrafv. 1.10.66-31.5.74
fr. I. L. N. Nielsen (1/2 tj.).....	13.4.46	.....	1.5.67		3	
fr. M. Jakobsen.....	6.1.48	.....	1.2.69		3	
fr. I. L. B. Svensson.....	31.5.48	.....	1.12.69		3	
fr. J. L. Christensen.....	9.12.49	1.8.74	1.8.76		3	
fr. H. K. Hansen.....	16.9.57	15.3.76	1.9.78		3	
<b>Åkirkeby</b>						
fr. C. D. Birkebæk (2/3 tj.).....	11.7.43		1.8.64	1.4.73	7	{ude af post- og telegrafv. 1.1.65-30.4.71 tj.f.u.l. 1.3.76-28.2.77, ude af post- og telegrafv. 1.3.77-30.4.78
fr. B. Sonne (2/3 tj.).....	9.2.47	1.2.72	1.2.74		3	

Navn	Født	Kontorist eller indtr.	Kontor- assistent II	Kontor- assistent I	Lønramme	Anmærkninger
<b>Afløserpersonale.</b>						
Hillerød fr. A. E. Jensen . . . . .	26.11.49		1.4.71	1.1.76	9	
Kalundborg fr. M. Jensen . . . . .	27.12.42		1.2.64	1.3.78	9	}ude af post- og telegrafv. 1.5.66-31.8.73
Næstved fr. B. H. Olsen . . . . .	25.5.51		1.4.72	1.8.73	9	
Ringsted fr. B. H. Hansen . . . . .	28.5.53	1.7.70	1.6.73	1.4.75	9	
Slagelse fr. I. V. Hansen . . . . .	15.9.51		1.4.72	1.1.73	9	
Vordingborg fr. E. A. Jørgensen . . . . .	7.5.44		1.6.65	1.1.69	9	

## Postkontorer i 2. distrikt.

Kontor og personale	Løn-ramme	Ancien-nitets-nr.	Kontor og personale	Løn-ramme	Ancien-nitets-nr.
<b>Assens, lr. 26</b>			<b>Postekspedition Esbjerg 1, lr. 21</b>		
postmester S. Hansen .....	26	23	postforvalter A. Jørgensen .....	21	146
kontrollør S. A. Kristensen .....	20	345			
<b>Augustenborg, lr. 21</b>			<b>Postekspedition Esbjerg 2, lr. 21</b>		
postmester C. Andersen .....	21	5	postforvalter J. Q. Jensen .....	21	305
overassistent S. A. Henriksen .....	17	73			
<b>Bogense, lr. 26</b>			<b>Postekspedition Esbjerg 3, lr. 19</b>		
postmester R. J. Bryderup .....	26	13	postforvalter fr. I. K. Stokholm .....	19	66
kontrollør K. J. Madsen .....	20	419			
assistent fr. R. Sivertsen .....	9	26	<b>Fanø, lr. 29</b>		
<b>Bramming, lr. 26</b>			kst. postmester M. A. Jessen .....	17	12
postmester A. E. Jespersen .....	26	48	overassistent J. F. Møller .....	17	124
kontrollør R. V. Madsen .....	20	342			
<b>Broager, lr. 21</b>			<b>Fredericia, lr. 36</b>		
postmester J. S. Petersen .....	21	13	postmester S. A. Larsen, R. ....	36	16
			overkontrollør L. Herløv .....	28	181
<b>Brørup, lr. 22</b>			post- og telegrafkasserer O. R. Hansen ...	24	68
(henfores ved ledighed til lr. 21).			kontrollør P. C. Søgaard .....	21	281
postmester K. E. Alsig .....	22	90	— B. L. Carlsen .....	20	438
assistent K. Ager .....	9	222	— S. H. D. Jensen .....	21	552
			overassistent K. K. Eriksen .....	17	23
<b>Esbjerg, lr. 36</b>			— fr. D. Gleerup (½ tj.) .....	17	58
postmester S. E. D. Frederiksen, R <sup>1</sup> .....	36	8	— fr. H. M. Sejr .....	17	234
overkontrollør H. Rasmussen .....	28	31	— P. W. E. Jensen .....	17	339
post- og telegrafkasserer P. J. H. Jacobsen	24	72			
kontrollør P. Christiansen .....	21	107	<b>Postekspedition Fredericia 1, lr. 21</b>		
— L. V. Rømer .....	21	124	postforvalter J. P. Larsen .....	21	82
— V. E. Jæger .....	21	309			
— H. Gravngaard .....	21	415	<b>Fåborg, lr. 29</b>		
overassistent L. B. Andersen .....	17	15	postmester H. S. Pedersen, R. ....	29	24
— H. O. Rasmussen .....	17	131	kontrollør K. Sørensen .....	21	575
— F. Toft .....	17	198	overassistent K. H. Nahrstedt .....	17	54
— F. Nørgreen .....	17	200	assistent fr. L. K. H. Andersen (½ tj.) ....	9	9
— O. Henriksen .....	17	255			
— fr. I. K. Wikke .....	17	395	<b>Glamsbjerg, lr. 21</b>		
			postmester A. Helmig .....	21	45
			<b>Gram, lr. 21</b>		
			postmester N. V. Hansen .....	21	4
			<b>Gråsten, lr. 25</b>		
			postmester H. G. Nielsen, R. ....	25	76
			assistent K. Uekermann .....	9	124

Kontor og personale	Lønramme	Ancien-nitetsnr.	Kontor og personale	Lønramme	Ancien-nitetsnr.
<b>Haderslev, lr. 34 + ST 8.010</b>			<b>Nyborg, lr. 32</b>		
(Henføres ved ledighed til lr. 34)			postmester B. Schmidt, R. ....	32	58
postmester P. M. Jessen, R. ....	34	5	kontrollør fr. I. P. Andersen .....	22	170
overkontrollør K. M. Christensen .....	25	49	overassistent P. V. Sørensen .....	17	20
kontrollør K. F. Hansen .....	21	175	— A. Hansen .....	17	60
— H. Lysgaard .....	21	221	— P. Keldke (Ullerslev) .....	17	144
— fr. B. C. Rasmussen .....	21	307			
overassistent P. Brockdorff .....	17	57	<b>Nørre-Åby, lr. 21</b>		
— O. Pedersen (Christiansfeld) .....	17	220	postmester T. M. Lorenzen .....	21	14
— P. Gaarde .....	17	256	overassistent fr. R. K. Pedersen (½ tj.) .....	17	502
— fr. A. C. Ahrensberg (2/3 tj.) .....	17	281	assistent fr. J. L. Knudsen (½ tj.) .....	9	19
<b>Postekspedition Haderslev 1, lr. 19</b>			<b>Odense, lr. 36 + ST 10.680</b>		
postforvalter fr. G. I. Gemmer .....	19	35	postmester K. F. Knudsen, R. ....	36	18
<b>Holsted, lr. 21</b>			inspektør S. C. K. Muurholm .....	29	83
postmester E. Jørgensen .....	21	40	overkontrollør L. O. Budde .....	27	209
<b>Højer, lr. 21</b>			post- og telegrafkasserer K. Eriksen .....	29	35
postmester J. K. S. Mortensen .....	21	148	kontrollør K. Havndrup .....	22	39
<b>Kerteminde, lr. 25</b>			— H. S. Laursen .....	21	44
postmester E. R. Rasmussen .....	25	41	— H. H. Seidel .....	20	70
overassistent S. A. Christensen .....	17	47	— H. N. Jepsen .....	21	83
— F. Carlsen .....	17	493	— L. L. Husum .....	21	161
<b>Kolding, lr. 34 + ST 8.010</b>			— T. E. Thomsen .....	21	212
postmester W. Vollerup .....	34	38	— K. L. Fisker .....	21	296
overkontrollør H. C. Paulsen .....	27	193	— J. V. Christiansen .....	20	359
kontrollør E. F. Stenstrøm .....	21	97	— fr. E. M. Wølke .....	20	362
— B. J. Nielsen .....	21	256	— E. V. Jensen .....	21	381
— K. H. Damm .....	20	501	— T. F. Rasmussen .....	20	454
— E. D. Johansen .....	21	557	overassistent K. A. Ravnø .....	17	1
overassistent fr. A. Hansen .....	17	24	— fr. K. M. C. Veje .....	17	22
— fr. E. I. Andersen .....	17	94	— E. J. L. Andresen .....	17	31
— fr. R. E. Retsby (2/3 tj.) .....	17	195	— fr. V. Jensen .....	17	34
— fr. A. Holm .....	17	518	— F. E. Fogh .....	17	95
— F. H. Rasmussen .....	17	614	— J. E. Gitz .....	17	215
<b>Løgumkloster, lr. 21</b>			— E. Rasmussen .....	17	278
postmester V. Nielsen .....	21	25	— fr. E. E. Mølgaard .....	17	285
<b>Marstal, lr. 21</b>			— M. Jørgensen .....	17	369
postmester S. A. Bastholm .....	21	77	<b>Postekspedition Odense 1, lr. 29</b>		
assistent P. T. Larsen .....	9	723	postforvalter J. J. Fjederholt .....	29	31
<b>Middelfart, lr. 29</b>			<b>Postekspedition Odense 2, lr. 21</b>		
postmester J. F. Johansen .....	29	92	postforvalter H. Hansen .....	21	288
kontrollør H. P. Hansen .....	21	27	<b>Postekspedition Odense 4, lr. 21</b>		
overassistent fr. I. Johansen .....	17	284	postforvalter O. P. Larsen .....	21	96
assistent fr. A. L. Larsen (½ tj.) .....	9	5	<b>Postekspedition Odense SØ, lr. 22</b>		
<b>Nordborg, lr. 26</b>			kst. postforvalter J. Joensen .....	22	317
postmester H. P. Andersen .....	26	95	<b>Postekspedition Odense NV, lr. 21</b>		
overassistent E. Bahlke .....	17	181	postforvalter A. Andreaesen .....	21	123
— fr. E. Pedersen .....	17	212	<b>Postekspedition Odense M</b>		
<b>Postekspedition Nordborg 1, lr. 19</b>			overassistent P. F. Saager .....	17	406
postforvalter E. Ulnits .....	19	32			



Kontor og personale	Lønramme	Ancien-nitetsnr.	Kontor og personale	Lønramme	Ancien-nitetsnr.
<b>(Odense)</b>			<b>Sønderborg, lr. 34</b>		
Postekspedition Odense V, lr. 22			postmester K. N. A. Jensen, R. ....	34	26
postforvalter V. Foldager .....	22	20	overkontrollør T. G. Beyer .....	25	88
Postekspedition Odense SV, lr. 22			kontrollør H. H. Hansen .....	21	315
postforvalter V. Hansen .....	22	105	— J. Christensen .....	21	324
Postekspedition Odense S, lr. 22			overassistent C. C. Matzen .....	17	116
postforvalter H. Buur .....	22	71	— K. Dam-Christensen .....	17	217
Postekspedition Odense N, lr. 22			— J. S. Sørensen .....	17	301
postforvalter O. H. Christiansen .....	22	167	— P. E. Thinggaard .....	17	351
Postekspedition Odense NØ			<b>Tinglev, lr. 25</b>		
overassistent F. M. Hansen .....	17	160	(henføres ved ledighed til lr. 22).		
<b>Otterup, lr. 25</b>			postmester P. V. Nielsen .....	25	145
postmester E. V. Nielsen .....	25	79	overassistent fr. S. M. Pedersen .....	17	72
<b>Padborg, lr. 29</b>			assistent fr. H. P. Petersen .....	9	16
postmester R. L. Mortensen .....	29	94	<b>Toftlund, lr. 21</b>		
kontrollør V. M. Hansen .....	20	333	postmester E. K. Nothlev .....	21	36
overassistent P. E. Weber (Kruså) .....	17	147	<b>Tønder, lr. 29</b>		
assistent L. J. Jørgensen .....	9	84	postmester H. Juhl, R. ....	29	2
<b>Ribe, lr. 29</b>			kontrollør W. Riemke-Pedersen .....	21	402
postmester M. Jæger, R. ....	29	21	overassistent R. C. T. Hansen .....	17	100
kontrollør L. C. Thomsen .....	21	119	assistent fr. S. Jordt .....	9	34
overassistent H. S. Tauman .....	17	9	<b>Vamdrup, lr. 21</b>		
— fr. H. S. Agerbo .....	17	21	postmester E. B. Jensen .....	21	50
<b>Ringe, lr. 26</b>			<b>Vejen, lr. 31</b>		
postmester K. A. Pedersen .....	26	50	postmester A. P. Rasmussen .....	31	51
kontrollør E. Knudsen .....	20	471	kontrollør C. G. Gaarde .....	22	336
assistent S. E. Jørgensen .....	9	17	overassistent P. H. Jørgensen (Rødding) ...	17	163
<b>Rudkøbing, lr. 29</b>			— H. T. Haahr .....	17	560
postmester J. P. Sønderbek, R. ....	29	19	<b>Vojens, lr. 29</b>		
kontrollør O. E. Jensen .....	21	475	postmester A. Dalgaard, R. ....	29	15
overassistent B. T. Jørgensen .....	17	59	kontrollør P. M. Nielsen .....	21	326
<b>Skærbæk, lr. 25</b>			overassistent C. J. Christoffersen .....	17	394
kst. postmester H. N. Lund .....	21	142	<b>Ærøskøbing, lr. 21</b>		
assistent fr. B. S. Nielsen .....	9	483	postmester C. F. Breum .....	21	15
<b>Sommersted, lr. 21</b>			assistent E. Justesen .....	9	594
postmester F. G. Poulsen .....	21	43	<b>Åbenrå, lr. 34 + ST 8.010</b>		
<b>Svendborg, lr. 34</b>			(Henføres ved ledighed til lr. 34)		
postmester A. J. Jensen, R. ....	34	33	postmester H. P. Wendelboe, R. ....	34	1
overkontrollør H. Hansen .....	25	112	overkontrollør E. Præst .....	25	53
post- og telegrafkasserer K. G. I. Larsen ..	24	7	kontrollør C. Løvborg .....	21	151
kontrollør K. A. Holtmann .....	21	61	overassistent A. R. Buhl .....	17	68
overassistent A. Kjør .....	17	26	— W. Jørgensen (Rødekro) .....	17	122
— H. O. Sørensen .....	17	98	— N. P. Schmidt .....	17	164
— J. T. Kristiansen .....	17	304	assistent I. C. Struck .....	9	167
assistent fr. I. Andersen (1/2 tj.) .....	9	6	<b>Årup, lr. 25</b>		
Postekspedition Svendborg 1, lr. 19			(Henføres ved ledighed til lr. 22).		
postforvalter T. V. Nielsen .....	19	7	postmester fr. A. M. R. Larsen .....	25	71
			overassistent P. D. Larsen .....	17	76

Kontor og personale		Lønramme	Ancien-nitetsnr.	Kontor og personale		Lønramme	Ancien-nitetsnr.
<b>Afviserpersonale.</b>							
Assens:	assistent J. P. N. Jensen.....	9	610		overassistent B. Sørensen...	17	397
	— H. Hansen.....	9	664		— P. Løvendahl.....	17	398
Bogense:	assistent J. Johansen.....	9	428		— J. B. Knudsen.....	17	432
Bramming:	medhjælper fr. J. R. Møller.	2	26		— fr. I. K. H. Christensen..	17	490
Esbjerg:	overassistent E. W. Hansen..	17	28		— J. K. Andersen.....	17	544
	— K. D. Rasmussen.....	17	457		— B. H. Petersen.....	17	551
	— M. K. Sørensen.....	17	494		— fr. K. M. Jensen.....	17	553
	assistent T. V. Petersen.....	9	53		assistent fr. B. B. Nielsen...	9	36
	— O. H. Nicolaisen.....	11	86		— fr. J. Erdmann.....	9	40
	— B. Nielsen.....	9	399		— fr. I. Larsen.....	9	43
	— J. S. Karlsen.....	9	466		— fr. A. B. Madsen.....	11	68
	— A. Sørensen.....	9	473		— fr. E. M. Pedersen.....	9	72
	— J. L. Nielsen.....	9	690		— fr. E. Tved.....	9	96
	— fr. H. Sørensen.....	9	741		— K. L. Just.....	11	102
Fredericia:	overassistent fr. J. Christensen.....	17	489		— B. Volder.....	11	204
	assistent fr. B. I. Skarritsø..	11	37		— A. J. Andersen.....	11	292
	— H. A. Klavsen.....	11	119		— fr. G. M. Christensen...	9	294
	— H. A. Petersen.....	11	120		— J. K. Sørensen.....	9	520
	— fr. S. Kristensen.....	11	340		— K. Bøgelund.....	9	523
	— T. H. Hørander.....	9	490	Padborg:	medhjælper fr. W. U. Sørensen.....	2	50
	— fr. K. F. Lindvang.....	9	697	Ribe:	medhjælper P. W. Jensen...	2	32
	— B. S. Pedersen.....	9	707	Ringe:	assistent H. Larsen.....	9	727
	medhjælper fr. H. A. Kristensen.....	2	14	Rudkøbing:	assistent L. R. Madsen.....	9	714
	— fr. L. Olling.....	2	23	Svendborg:	overassistent A. Albertsen..	17	519
Fåborg:	assistent J. F. Nielsen.....	11	42		assistent fr. L. L. Lørnsberg.	11	54
	— L. Svane.....	9	92		— fr. I. Jensen.....	9	57
Haderslev:	assistent E. Petersen.....	9	51		— H. Hansen.....	11	83
	— B. U. Koch.....	11	87	Sønderborg:	overassistent O. Hansen....	17	559
	— E. Larsen.....	11	329		assistent F. Hansen.....	11	78
	medhjælper fr. G. M. Møller	2	76		— fr. K. Hansen.....	9	689
Kerteminde:	assistent P. L. Klinge-Christensen.....	11	220	Tønder:	assistent P. B. Kristiansen...	11	155
Kolding:	overassistent R. Nielsen.....	17	487		— P. C. Møller.....	9	235
	assistent H. Simoni.....	9	424		— E. Jørgensen.....	9	636
	— fr. L. K. Nielsen.....	9	474	Vejen:	assistent P. L. Jensen.....	9	637
	— fr. B. Diederichsen.....	9	648	Vojens:	assistent fr. B. K. Johansen..	9	491
Middelfart:	assistent E. D. Willumsen...	9	376		— J. L. Vølkers.....	9	516
Nordborg:	medhjælper fr. R. S. Rasmussen.....	2	49	Åbenrå:	assistent O. Hansen.....	11	46
Nyborg:	assistent S. J. Hansen.....	11	144		— B. D. Elberg.....	9	502
Odense:	overassistent V. Laursen....	17	214		— G. H. Erichsen.....	9	681
	— F. Dauer.....	17	286	I Assens, Augustenborg, Fanø, Kerteminde, Nordborg, Ribe, Tinglev og Årup udfyldes 1 assistentplads af en overassistent. I Esbjerg udfyldes 3 assistentpladser af overassistenter. I Kolding udfyldes 2 assistentpladser af overassistenter. I Odense udfyldes 9 assistentpladser af overassistenter. I Haderslev udfyldes 1 assistentplads af en overassistent med ½ tjeneste. I Nørre-Åby udfyldes ½ assistentplads af en overassistent med ½ tjeneste.			

## Kontorassistentpersonale ved postkontorer i 2. distrikt.

Navn	Født	Kontorist eller indtr.	Kontor- assistent II	Kontor- assistent I	Over- kontor- assistent	Lønramme	Anmærkninger	
<b>Assens</b>								
fr. K. B. Eriksen	10.8.49	1.10.71	1.10.73	1.4.75		7	{ude af post- og telegrafv. 1.3.76-31.12.77	
fr. B. N. Sørensen (½ tj.)	24.4.53	1.5.71	1.5.73	.....		3		
<b>Bogense</b>								
fr. A. M. Jørgensen	3.8.52	1.11.72		1.1.75		7		
<b>Bramming</b>								
fr. A. M. Maasbüll	24.3.40	1.11.71		1.11.73		9		
<b>Esbjerg</b>								
fr. I. M. Christensen	6.4.26	1.5.47	1.12.53	1.4.60		12	{ude af post- og telegrafv. 1.5.62-31.3.65.	
fr. B. Munch (⅔ tj.)	24.11.31	1.12.52	1.4.58	1.4.62		9		
fr. E. J. Pedersen (½ tj.)	30.3.32	1.4.53	1.4.58	1.4.63		12		
fr. B. A. S. Hansen	20.7.32	1.8.53	1.4.58	1.4.63		12		
fr. L. Helt (⅔ tj.)	29.5.39	.....	1.6.60	1.2.67		7		
fr. C. Pedersen (½ tj.)	27.8.39	.....	1.9.60	1.2.67		7		
fr. B. G. Nielsen	4.6.38	.....	1.7.59	1.5.67		9		
fr. A. M. Schou (½ tj.)	11.6.42	.....	1.7.63	1.10.67		9		
fr. B. K. S. Rasmussen (½ tj.)	30.8.44	.....	1.9.65	1.1.69		12		
fr. E. Skov (½ tj.)	30.3.46	.....	1.4.67	1.3.71		9		
fr. B. H. Andreasen (½ tj.)	4.10.48	.....	1.11.69	1.3.71		9		
fr. L. M. Hvirring (½ tj.)	1.9.50	.....	1.9.71	1.10.72		7		
fr. K. Petersen (½ tj.)	15.3.52	.....	1.4.72	1.12.72		7		
fr. S. M. S. Andersen	3.5.51	.....	1.5.72	1.12.72		9		
fr. A. G. Knudsen (½ tj.)	12.8.48	.....	1.11.69	1.12.72		7		
fr. J. B. Lund (½ tj.)	2.9.49	.....	1.7.71	1.12.73		9		
fr. K. Sørensen (½ tj.)	21.11.52	15.1.70	1.12.72	1.3.75		7		
fr. S. M. Dose (½ tj.)	28.3.49	.....	1.1.72	1.6.72		9		
fr. B. M. Rasmussen (½ tj.)	15.4.29	1.5.50	1.8.72	1.11.75		7		{ude af post- og telegrafv. 1.12.53-31.7.72
fr. R. J. Højrup (½ tj.)	3.2.54	1.9.70	1.3.74	1.12.75		9		
fr. A. B. Ohlsen	10.4.51	16.3.71	1.4.73	1.12.75		9	{ude af post- og telegrafv. 1.1.64-31.3.77	
fr. A. Toft (½ tj.)	11.9.43	.....	1.11.64	1.1.76		9		
fr. H. B. Muusmann	4.8.54	1.8.71	1.9.74	1.3.77		7	{ude af post- og telegrafv. 1.1.64-31.3.77	
fr. K. M. Klemmensen (½ tj.)	19.10.29	.....	.....	1.4.77		7		
fr. B. Thinnesen	20.2.54	15.5.72	1.6.74	1.6.78		9	{ude af post- og telegrafv. 1.10.73-30.9.78	
fr. I. B. Hansen (½ tj.)	21.2.52	.....	1.5.72	.....		3		
fr. E. K. Christensen (½ tj.)	2.1.42	.....	1.2.63			3	{ude af post- og telegrafv. 1.3.65-31.12.75	
fr. K. Hansen	5.2.49	1.7.71	1.7.73			3		
fr. L. V. Sørensen	12.5.56	1.6.74	1.7.76			3	tjf.u.l. 1.10.75-31.3.76	
fr. G. Svendsen	8.1.52	18.3.74	1.10.76			3		
fr. J. Christensen	6.2.54	1.1.75	1.1.77			3	lpb. 1.8.57-30.4.75	
fr. B. G. Mortensen	11.10.57	1.1.75	1.11.77			3		
E. Ø. Nielsen	9.9.32	1.5.75	1.5.75			3		
fr. H. Knudsen (½ tj.)	5.12.44	1.1.76	1.1.78			3		
<b>Fredericia</b>								
fr. V. H. Hansen (⅔ tj.)	17.10.39		1.8.61	1.4.66		12		
fr. E. M. Nielsen	30.6.36		.....	1.4.72		9		
fr. K. E. Andersen	8.1.49		1.6.70	1.10.72		9		
fr. G. Andersen (⅔ tj.)	29.10.49		1.7.71	1.10.72		9		
fr. M. E. Nielsen (⅔ tj.)	18.2.50		1.8.71	1.2.75		9		
fr. A. M. F. Melau (⅔ tj.)	17.6.51		1.4.72	1.4.76		7		
fr. L. V. Ørnskjold	8.4.47		1.10.69	1.9.78		7		

Navn	Født	Kontorist eller indr.	Kontor- assistent II	Kontor- assistent I	Over- kontor- assistent	Lønramme	Anmærkninger
<i>(Fredericia)</i>							
fr. J. Magnussen (½ tj.)	10.7.45	.....	1.7.67			3	ktass. I 1.4.71-30.4.72.
fr. B. A. Jensen (½ tj.)	29.9.49	.....	1.5.71			3	
fr. J. Jepsen (⅓ tj.)	23.10.53	16.8.70	1.11.73			3	tjf.u.l. 1.6.78-
fr. B. Dupont	24.8.52	1.7.71	1.7.73			3	
fr. B. F. Vesterled	17.8.54	15.11.71	1.9.74			3	
fr. J. Bader	12.12.52	1.7.72	1.7.74			3	
fr. H. S. Lyck	1.9.54	1.8.73	1.8.75			3	
fr. B. M. Dinesen	13.10.54	1.10.74	1.10.76			3	
fr. A. Madsen	19.5.54	1.9.75	1.9.77			3	
fr. I. M. Kjær	16.3.54	1.7.76	1.4.78			3	
<i>Fåborg</i>							
fr. G. E. H. Larsen	27.3.47	.....	1.11.70	1.10.72		9	} ktass. I 1.4.61-31.3.68, ude af post- og telegrafv. 1.4.68-28.2.74
fr. L. Højbjerg	10.7.49	.....	1.3.72	1.10.72		9	
fr. E. M. Jensen (½ tj.)	25.10.26	1.12.48	1.4.58	1.4.76		7	
fr. K. E. Kristiansen	27.2.55	1.2.72	1.3.75			3	
fr. J. M. Pedersen	15.5.53	1.4.72	1.4.74			3	
<i>Glamsbjerg</i>							
A. S. Madsen	28.10.47	1.10.71	1.10.73	1.4.75		9	
<i>Gråsten</i>							
fr. B. E. Knudsen (½ tj.)	17.3.35	1.4.56	1.4.58	1.4.60		9	} ude af post- og telegrafv. 1.5.-31.10.72
fr. H. J. M. Mortensen (½ tj.)	24.4.38	.....	.....	1.6.73		9	
<i>Haderslev</i>							
fr. M. K. Winter	21.8.17	1.9.41	1.4.50	1.4.59	1.9.68	17	} ktass. I 1.3.71-31.8.77, tjf.u.l. 1.7.-31.8.77 ude af post- og telegrafv. 1.7.69-31.1.74
fr. B. G. Dall	23.10.32	1.9.54	1.4.58	1.11.64		12	
fr. A. M. Engelund (½ tj.)	22.7.23	1.12.49	1.4.58	1.4.65		7	
fr. J. T. Nielsen (½ tj.)	8.7.44	.....	1.3.66	1.9.69		9	
fr. B. L. Møller (½ tj.)	22.11.47	.....	1.11.69	1.1.72		9	
fr. G. Thomsen (½ tj.)	18.7.48	.....	1.4.70	1.10.72		9	
fr. A. Smedegaard	27.7.49	.....	1.5.71	1.8.74		9	
fr. M. K. Madsen (½ tj.)	30.7.49	.....	1.10.71	1.8.74		9	
fr. G. Petersen	27.7.50	1.2.72	1.2.74	1.4.75		7	
fr. K. E. Kristensen (½ tj.)	28.12.51	1.5.71	1.5.73	1.6.75		9	
fr. J. Christiansen (½ tj.)	29.9.49	.....	1.10.70	1.6.78		9	
fr. G. S. Kulawig	23.2.46	.....	1.3.67			3	
fr. E. Jessen	24.7.52	.....	1.8.72			3	
fr. M. Mayntz	6.11.53	1.7.71	1.12.73			3	
fr. I. E. Rasmussen	22.2.54	1.1.72	1.3.74			3	
fr. P. S. Vognsen	31.1.52	1.2.72	1.2.74			3	
fr. R. Hansen	13.7.54	1.3.72	1.8.74			3	
fr. L. B. Jessen	13.3.54	1.3.73	1.3.75			3	
fr. A. M. Axelsen	14.12.24	1.2.74	1.2.76			3	
fr. A. K. Andersen	3.8.56	1.8.75	1.8.77			3	
<i>Kolding</i>							
fr. H. Lykke	20.2.38		1.3.59	1.4.64		12	
fr. H. S. Aarøe (½ tj.)	22.2.39		1.6.60	1.6.65		9	
fr. E. B. Salskov (⅓ tj.)	27.8.40		1.9.61	1.4.66		12	
fr. I. Lohse (⅓ tj.)	27.10.44		1.11.65	1.4.69		7	
fr. E. Jørgensen (⅓ tj.)	10.12.47		1.1.69	1.8.71		7	
fr. U. L. Andersen (⅓ tj.)	11.12.45		1.1.67	1.11.71		12	

Navn	Født	Kontorist eller indr.	Kontor- assistent II	Kontor- assistent I	Over- kontor- assistent	Lønramme	Anmærkninger
<i>(Kolding)</i>							
fr. B. Skovsen	14.10.48	.....	1.11.69	1.11.71		9	
fr. A. T. Harbæk (⅔ tj.)	11.12.43	.....	1.6.66	1.4.73		12	
fr. I. Fischer-Nielsen	9.1.39	.....	1.5.72	1.3.74		9	
fr. H. S. Hauptmann (⅓ tj.)	20.2.48	.....	1.5.69	1.9.75		7	
fr. H. H. Riistofte	21.5.52	1.1.72	1.1.74	1.4.76		9	
fr. J. Lauritsen	14.9.55	1.5.74	1.5.76	1.12.76		9	
fr. I. Clausen (½ tj.)	21.11.45	.....	1.4.67			3	
fr. L. I. Knudsen (½ tj.)	7.6.48	.....	1.7.69			3	ktass. I 1.11.71-31.10.72
fr. L. Danielsen (½ tj.)	29.11.48	.....	1.4.70			3	
fr. J. Krogh (½ tj.)	12.7.49	.....	1.10.70			3	ktass. I 1.11.72-31.1.74
fr. I. Guldbrand (½ tj.)	26.1.50	.....	1.2.71			3	
fr. K. K. Rønnov (½ tj.)	17.6.48	.....	1.9.69			3	}ude af post- og telegrafv. 1.3.72-31.7.74
fr. J. Frost (½ tj.)	26.7.51	.....	1.4.72			3	
fr. L. J. Hermansen (⅓ tj.)	4.6.53	15.7.70	1.7.73			3	
fr. H. J. Sørensen	15.3.53	1.1.71	1.4.73			3	
fr. B. L. Agertoft	3.6.53	15.2.72	1.3.74			3	
fr. J. D. Nielsen	24.6.56	1.10.73	1.7.76			3	
fr. I. Ravn	14.2.56	16.2.74	1.5.76			3	
fr. I. Jensen	13.10.56	17.6.74	1.11.76			3	tjf.u.l. 1.5.78-
fr. S. Thomsen	29.10.56	17.6.74	1.11.76			3	
fr. R. Ebbesen	16.12.54	15.7.74	1.8.76			3	
fr. K. M. Nielsen	17.7.57	15.7.74	1.8.77			3	
fr. J. K. Thomsen	2.10.57	1.9.74	1.11.77			3	
fr. A. S. H. Andersen	2.9.56	1.2.76	1.2.78			3	tjf.u.l. 15.8.78-
fr. I. Kristensen	19.8.57	1.6.76	1.8.78			3	
<i>Middelfart</i>							
fr. A. E. Pedersen	14.11.25	1.11.48	1.4.54	1.4.63		9	
fr. A. M. S. Greve	2.10.46	.....	1.12.67	1.10.72		9	
fr. M. Nielsen	13.2.20	.....	1.4.72	1.10.72		7	
fr. I. P. Larsen (⅓ tj.)	5.11.50	1.7.71	1.7.73	1.7.75		7	
fr. E. M. H. Hestkjær	14.12.52	17.8.70	1.1.73			3	
fr. L. I. Sørensen	26.4.55	1.11.72	1.5.75			3	
<i>Nordborg</i>							
fr. C. S. Clausen	15.12.54	1.10.74	1.10.76	1.6.78		7	
<i>Nyborg</i>							
fr. A. S. Sørensen	2.10.21	1.5.48	1.4.56	1.4.60		12	
fr. M. T. Christoffersen (½ tj.)	29.4.30	1.5.51	1.4.58	1.4.62		7	
fr. B. Sørensen	10.9.49	.....	1.10.70	1.3.73		9	
fr. K. G. Arqueros	27.11.48	.....	1.12.69	1.4.75		7	}ude af post- og telegrafv 1.7.70-30.6.71.
fr. B. M. K. Christensen	22.9.53	1.9.70	1.10.73			3	
fr. B. Rasmussen (½ tj.)	2.12.48	1.3.72	1.3.74			3	
fr. J. V. Horsevad	18.3.56	1.9.74	1.9.76			3	
fr. B. F. Christensen (⅓ tj.)	10.2.50	1.11.74	1.11.74			3	
<i>Odense</i>							
H. Finseth	2.1.19	1.12.43	1.4.46	1.4.50	1.4.65	17	
fr. G. M. Hviid	12.5.28	1.6.49	1.4.57	1.7.60	1.4.69	17	
fr. E. M. Jacobsen	7.6.21	1.7.45	1.4.51	1.4.58	1.3.71	17	
fr. E. R. Jepsen	10.6.25	1.7.48	1.7.53	1.4.60		7	
fr. E. G. Wagner	12.10.19	1.9.48	1.4.54	1.4.60		12	
fr. B. E. Bentzen	7.10.28	1.11.49	1.4.58	1.4.61		7	
fr. G. A. Iversen (½ tj.)	27.2.23	1.11.54	1.4.58	1.4.62		12	
fr. G. Hansen	17.6.31	1.4.53	1.4.58	1.4.63		12	
fr. G. S. Hansen	5.6.38	.....	1.7.59	1.4.64		12	

Navn	Født	Kontorist eller indtr.	Kontor- assistent II	Kontor- assistent I	Over- kontor- assistent	Lønramme	Anmærkninger
<i>(Odense)</i>							
fr. H. Kærgaard (½ tj.)	1.11.48	.....	1.1.70	1.7.70		12	
fr. A. K. Sørensen	10.11.45	.....	1.12.66	1.10.70		12	
fr. L. D. Jørgensen (½ tj.)	6.5.46	.....	1.6.67	1.3.71		7	
fr. L. S. Petersen	23.12.45	.....	1.6.68	1.3.71		9	
fr. L. E. Krebs	2.9.46	.....	1.12.67	1.5.71		7	
A. Johansen	13.5.21	.....	.....	1.4.72		9	
fr. L. S. Christensen	29.7.48	.....	1.11.69	1.9.75		9	
fr. K. B. B. Jørgensen	9.11.49	.....	1.12.70	1.5.76		9	
fr. C. L. Kruse (½ tj.)	31.1.48	.....	.....	1.11.76		7	} ass. 1.9.70-31.3.72, ude af post- og telegrafv. 1.4.72-31.10.76
fr. B. L. Pedersen	28.9.45	.....	1.9.69	1.2.77		9	
fr. I. M. Andersen	14.7.47	.....	1.10.72	1.2.77		9	
fr. A. M. M. Jørgensen	22.2.50	.....	1.3.71	1.12.77		7	
fr. L. N. Madsen (½ tj.)	6.1.47	.....	1.2.68	1.4.78		7	
fr. B. K. Petersen	2.10.52	1.9.69	1.11.72	1.6.78		7	
fr. A. K. Frimann	23.5.47	.....	1.6.68			3	
fr. J. V. Ortiz (⅓ tj.)	14.3.47	.....	1.4.68			3	} tjf.u.l. 1.10.-31.12.76 tjf.u.l. 1.9.76-28.2.77
fr. B. A. Hebsgaard (½ tj.)	7.7.46	.....	1.1.68			3	
fr. I. R. Hansen	28.7.47	.....	1.8.68			3	
fr. J. E. V. Lange	19.3.50	.....	1.7.71			3	
fr. U. M. Larsen (½ tj.)	4.11.50	.....	1.12.71			3	
fr. H. M. Pedersen (½ tj.)	3.3.51	.....	1.4.72			3	
fr. B. A. Hansen	28.4.51	.....	1.4.72			3	
fr. H. Rysberg (½ tj.)	19.8.52	.....	1.9.72			3	
fr. L. Larsen	27.5.52	.....	1.9.72			3	
fr. L. Toft	6.9.51	.....	1.10.72			3	
fr. B. B. Dalager (½ tj.)	16.10.52	18.8.69	1.11.72			3	
fr. J. Eriksen	5.12.52	1.9.69	1.1.73			3	
fr. A. M. Tangaa	3.9.51	.....	1.4.72			3	} ude af post- og telegrafv. 1.9.73-31.10.75
fr. M. Hansen	5.4.52	1.3.71	1.4.73			3	
fr. H. E. Andersen	21.6.53	.....	1.9.71	1.9.73		3	
fr. A. Johansen	6.11.53	1.9.71	1.12.73			3	
fr. J. Thuesen (½ tj.)	18.7.53	1.10.71	1.4.74			3	
fr. S. B. Lund (½ tj.)	17.6.54	1.10.71	1.7.74			3	
fr. A. L. Jensen	14.6.54	1.4.73	1.4.75			3	
fr. S. L. Svendsen	1.8.54	1.4.73	1.5.75			3	
fr. E. Larsen	7.11.55	1.4.73	1.12.75			3	
fr. I. M. Tingsager	16.2.55	1.7.73	1.7.75			3	
fr. J. L. Knudsen	5.8.55	1.7.73	1.9.75			3	
fr. J. Rasmussen	5.1.57	1.7.73	1.2.77			1	
fr. V. Sandberg (½ tj.)	19.1.56	1.3.74	1.4.76			3	
fr. V. M. Hollønder	25.9.56	1.3.74	1.10.76			3	
fr. B. E. Hansen	12.12.56	1.3.74	1.1.77			3	
fr. B. Hansen	10.10.55	15.7.74	1.8.76			3	
fr. A. S. Larsen	1.11.55	15.7.74	1.8.76			3	
fr. A. I. Jensen	29.2.44	1.11.75	1.6.77			3	
fr. I. Nielsen	9.5.47	1.11.75	1.11.77			3	
fr. L. F. Hansen	10.3.55	1.9.76	1.9.78			3	
<i>Otterup</i>							
E. Christoffersen	1.11.16	.....	1.2.63	1.5.67		9	} lpb. 1.10.42-31.1.63.
fr. H. R. Sunke (⅓ tj.)	5.4.53	1.1.77	.....	1.7.78		9	
<i>Padborg</i>							
fr. E. B. Dressler	5.12.52	1.9.70	1.1.73	1.9.76		7	

Navn	Født	Kontorist eller indtr.	Konror- assistent II	Kontor- assistent I	Over- kontor- assistent	Lønramme	Anmærkninger
<b>Ribe</b>							
fr. B. Thomsen (½ tj.)	12.10.46	.....	1.3.71			3	
fr. E. L. Andersen	30.6.50	1.12.70	1.12.72			3	
fr. B. Lassen	16.4.54	1.4.73	1.4.75			3	
<b>Ringe</b>							
fr. M. Jørgensen	13.3.47	.....	1.7.69	1.10.74		9	{ktass. I 1.3.-31.5.71 og 1.2.72-31.12.73
fr. K. M. Hjorth	5.8.26	1.4.73	1.4.73			3	
<b>Rudkøbing</b>							
fr. K. Jensen	12.2.23	1.6.48	1.4.58	1.5.67		9	
fr. L. Beyer	17.4.44	15.3.76	.....	1.4.78		9	
fr. E. Svendsen (⅔ tj.)	13.12.53	1.6.71	1.1.74			3	
fr. A. B. Karlsen	12.6.46	1.3.76	1.8.78			3	
<b>Svendborg</b>							
fr. F. T. M. Nielsen	5.6.17	1.7.41	1.4.48	1.4.60		9	
fr. B. Petersen	27.6.27	1.7.48	1.4.55	1.4.61		9	
fr. A. M. Johansen	29.3.29	1.4.50	1.4.58	1.4.61		7	
fr. L. I. L. Larsen	24.4.29	1.5.50	1.4.58	1.4.61		9	
fr. E. A. Abild	18.7.29	1.11.50	1.4.58	1.4.62		7	
fr. A. L. L. Nielsen	21.2.31	1.3.52	1.4.58	1.4.64		12	
fr. T. E. Grønberg	19.4.31	1.6.52	1.4.58	1.4.64		9	
fr. L. T. Hansen	22.7.42	.....	1.8.63	1.10.67		7	
fr. K. Andersen	28.11.41	.....	1.4.64	1.8.68		7	
fr. A. Vinter-Olsen	14.1.45	.....	1.2.66	1.4.69		7	
fr. A. Hansen	15.1.31	.....	.....	1.4.72		9	
fr. L. Nilsson (½ tj.)	29.3.47	.....	1.4.68			3	
fr. L. K. B. Brandt (½ tj.)	29.1.49	.....	1.2.70			3	tjf.u.l. 1.4.-30.9.76
fr. E. Nielsen	14.7.26	1.6.48	1.2.74			3	{ude af post- og telegrafv. 1.2.50-31.1.74
fr. J. S. Madsen	26.7.56	1.3.77	1.9.78			3	
<b>Sønderborg</b>							
fr. B. Hansen	20.12.27	1.1.49	1.4.56	1.4.61	1.7.71	17	
fr. L. Bram	21.3.17	1.12.45	1.4.55	1.4.61		9	
fr. G. H. Kiølseth	23.9.19	1.12.46	1.6.55	1.4.62		7	
fr. H. P. Højland	21.9.26	1.9.50	1.4.58	1.4.62		9	
fr. I. K. Sundvang (½ tj.)	25.8.26	1.7.49	1.4.58	1.12.63		7	
fr. C. M. Engelhardt (½ tj.)	14.2.26	1.6.51	1.4.58	1.12.63		7	
fr. E. C. N. Andersen (½ tj.)	25.1.44	.....	1.2.65	1.1.69		9	
fr. H. M. Skov	12.10.46	.....	1.5.68	1.7.71		9	
fr. M. Jensen (½ tj.)	5.1.49	.....	1.2.70	1.9.71		9	
fr. E. Bladt-Hansen	2.10.39	.....	.....	1.4.72		9	
fr. I. Witthøft	8.11.50	.....	1.12.71	1.3.76		9	
fr. T. Christensen (½ tj.)	25.11.48	.....	1.12.69			3	
fr. M. Wilhelmsen	16.5.43	26.10.70	1.11.72			3	
fr. I. E. Poulsen	7.12.39	1.6.71	1.6.73			3	
fr. U. Fenn (½ tj.)	8.12.52	15.9.71	1.10.73			3	
fr. B. M. Rotzler	6.9.46	.....	1.10.67			3	{ude af post- og telegrafv. 1.1.68-31.7.74
fr. J. L. Jespersen (½ tj.)	16.9.51	15.5.72	1.6.74			3	
fr. I. L. Hansen	12.4.49	.....	1.8.70			3	{tjf.u.l. 1.12.71-31.5.72, ude af post- og telegrafv. 1.6.72-31.3.76
fr. A. Enghoff	21.8.49	1.10.77	1.10.77			3	{ass. 1.9.71-31.1.73, ude af post- og telegrafv. 1.2.73-30.9.77

Navn	Født	Kontorist eller indtr.	Kontor- assistent II	Kontor- assistent I	Over- kontor- assistent	Lønramme	Anmærkninger
<b>Tønder</b>							
fr. G. H. Hansen	15.3.16	1.4.46	1.4.56	1.4.60		7	
fr. A. K. L. Seistrup	19.3.46	.....	.....	1.11.72		9	
fr. K. M. Hansen	11.1.27	.....	1.4.72			3	
<b>Vamdrup</b>							
fr. J. K. Jensen (½ tj.)	22.6.29	1.5.75		1.6.77		9	
fr. I. Schøtt (½ tj.)	19.8.34	1.5.75		1.1.78		9	
<b>Vejen</b>							
fr. B. Philipp	6.11.56	1.8.74	.....	1.12.76		7	
fr. A. M. Nielsen (¾ tj.)	6.8.46	.....	1.8.70	1.3.77		7	ktass. I 1.3.71-30.6.72
fr. L. G. Andersen (½ tj.)	1.11.51	.....	1.5.72			3	
<b>Vojens</b>							
fr. E. Andersen (½ tj.)	22.4.45	.....	1.8.67	1.11.71		7	
fr. E. M. Hänel (½ tj.)	17.10.50	.....	1.11.71	1.4.73		9	
S. C. Luff	24.11.38	1.3.72	.....	1.3.74		9	
fr. E. C. Weber (½ tj.)	29.9.43	1.7.77	1.7.77	1.6.78		9	{ ass. 1.9.65-23.4.66, ude af post- og telegrafv. 24.4.66-30.6.77
<b>Åbenrå</b>							
fr. E. M. P. Jepsen (¾ tj.)	25.3.47	.....	1.10.68	1.4.73		7	
fr. L. Mikkelsen	26.4.53	1.7.69	1.5.73	1.9.73		9	
fr. K. A. Schmidt	27.9.49	.....	1.9.72	1.7.75		7	
fr. R. C. Beuschau	9.6.55	1.7.73	1.7.75	1.1.77		9	
fr. C. M. Sørensen	18.1.54	1.11.74	1.11.76	1.7.77		7	
fr. E. M. R. Nissen	20.2.56	1.4.75	1.4.77			3	
fr. J. V. Iversen	15.3.56	1.4.76	1.10.77			3	
<b>Afløserpersonale.</b>							
<b>Esbjerg</b>							
fr. K. L. B. Olsen	30.3.49		1.3.72	1.2.75		9	
<b>Haderslev</b>							
fr. G. A. Holm	25.10.46		1.9.68	1.8.74		9	ktass. I 1.4.71-31.3.73
<b>Kolding</b>							
fr. A. Simoni	3.7.48		1.8.69	1.9.71		9	tjf.u.l. 1.9.-31.12.70
<b>Middelfart</b>							
fr. H. H. Wistrup	2.1.50		1.2.71	1.10.76		9	
<b>Odense</b>							
fr. A. V. Jensen	26.9.45		1.3.68	1.8.71		9	ktass. I 1.3.-31.5.71.
fr. L. K. Grundsøe	12.3.48		1.4.69	1.3.74		9	
<b>Svendborg</b>							
fr. S. B. Thuesen	28.6.56	1.9.73	1.7.76	1.1.77		9	
<b>Sønderborg</b>							
fr. K. Grau-Christensen	16.8.52	1.7.71	1.7.73	1.1.77		9	
<b>Åbenrå</b>							
fr. L. Mohr	11.11.52	1.8.70	1.12.72	1.4.76		9	



## Postkontorer i 3. distrikt.

Kontor og personale	Lønramme	Ancien-nitetsnr.	Kontor og personale	Lønramme	Ancien-nitetsnr.
<b>Bjerringbro, lr. 29</b>			<b>Holstebro, lr. 34</b>		
postmester B. Gregersen	29	96	postmester P. E. Jensen, R.	34	21
kontrollør E. D. Sørensen	21	331	overkontrollør S. Carstensen	25	102
overassistent E. H. Pedersen	17	555	kontrollør P. C. Lorentzen	21	87
<b>Brande, lr. 26</b>			— F. T. Hansen	21	184
postmester P. Hankil	26	61	— S. A. Brosbøl	20	225
overassistent O. C. Matthesen	17	184	overassistent H. Pedersen	17	53
assistent C. J. K. Nielsen	9	28	— S. E. Jakobsen	17	168
<b>Brødstrup, lr. 22</b>			— fr. K. Christensen (2/3 tj.)	17	547
postmester E. Brigsted	22	38	<b>Horsens, lr. 36</b>		
assistent J. F. Jensen	9	378	postmester S. Axelsen, R.	36	10
<b>Ebeltoft, lr. 25</b>			overkontrollør A. D. Pedersen	28	124
postmester O. Henriksen	25	215	post- og telegrafkasserer H. Overbeck	24	10
overassistent L. Knudsen	17	161	kontrollør B. S. Hein	21	128
<b>Grenå, lr. 31</b>			— H. A. F. Christensen	21	183
postmester H. V. N. Hansen	31	12	— B. Smidt	20	254
kontrollør J. M. Skovmand	22	237	— J. H. Christensen	20	446
overassistent R. S. Jensen	17	179	overassistent C. P. O. Norup	17	89
— B. Jørgensen	17	302	— P. E. Rasmussen	17	178
— N. C. T. Christensen	17	486	— P. Madsen	17	203
<b>Grindsted, lr. 29</b>			— fr. B. Petersen	17	396
postmester O. Blak, R.	29	16	<b>Postekspedition Horsens 1, lr. 19</b>		
kontrollør H. Henriksen	21	200	postforvalter K. Ørsted	19	50
overassistent fr. K. E. Dahl	17	449	<b>Postekspedition Horsens 2, lr. 19</b>		
assistent fr. L. Jakobsen	9	511	postforvalter B. Jensen	19	19
<b>Hadsten, lr. 25</b>			<b>Ikast, lr. 26</b>		
postmester J. S. Keller	25	123	postmester W. R. Andersen	26	182
overassistent A. F. Thygesen	17	43	overassistent P. C. Markussen	17	268
<b>Hammel, lr. 25</b>			assistent K. D. Jensen	9	341
postmester K. H. Andersen	25	167	<b>Jelling, lr. 26</b>		
overassistent J. C. Clausen	17	433	postmester B. H. Due	26	29
<b>Havndal, lr. 21</b>			assistent B. Månsson	9	359
postmester fr. O. K. Dahlin	21	58	<b>Juelsminde, lr. 22</b>		
<b>Herning, lr. 34 + ST 8.010</b>			postmester B. Jensen	22	12
postmester S. Rasmussen, R.	34	13	<b>Kjellerup, lr. 25</b>		
overkontrollør P. B. Stentoft	27	77	postmester K. E. Jensen	25	27
kontrollør C. Pedersen	21	86	overassistent O. Sørensen	17	211
— F. E. Jensen	21	249	<b>Langå, lr. 22</b>		
— B. Lisby	21	268	postmester N. P. W. Jørgensen	22	430
— E. R. Hansen	20	311	assistent M. Christiansen	9	493
overassistent J. C. Andersen	17	52	<b>Nørre-Nebel, lr. 21</b>		
— S. Berggreen-Christensen	17	241	postmester H. V. Nielsen	21	46
— fr. A. Vesterager	17	491			
assistent fr. B. Jakobsen (1/2 tj.)	9	497			

Kontor og personale	Lønramme	Ancien-nitetsnr.	Kontor og personale	Lønramme	Ancien-nitetsnr.
<b>Døder, lr. 29</b>			<b>Skanderborg, lr. 31</b>		
postmester O. Pedersen, R <sup>1</sup> .....	29	17	postmester L. C. Thomsen, R <sup>1</sup> .....	31	18
kontrollør O. H. Klausen.....	21	567	kontrollør B. S. Madsen.....	22	111
overassistent B. Bøg.....	17	99	overassistent T. Frandsen.....	17	309
assistent E. Møller.....	9	179	assistent fr. A. G. Carlsen (½ tj.).....	9	278
<b>Randers, lr. 36</b>			<b>Skjern, lr. 29</b>		
postmester A. Kilian, R <sup>1</sup> .....	36	6	postmester E. L. Just.....	29	66
overkontrollør J. J. Jensen.....	24	211	kontrollør J. Dybdal.....	21	570
— P. Strange.....	28	212	overassistent S. A. Jørgensen.....	17	612
kontrollør K. R. Nielsen.....	21	199	assistent fr. B. Nørmark.....	9	15
— H. P. Kusk.....	21	363			
— D. Cederbek.....	21	395	<b>Tarm, lr. 25</b>		
— P. Holm.....	20	450	postmester E. L. Bruun.....	25	33
— J. M. Mulvad.....	20	476	overassistent F. J. Madsen.....	17	303
— J. S. Madsen.....	21	558			
overassistent P. Dammeyer.....	17	38	<b>Tranebjerg Samsø, lr. 21</b>		
— fr. B. M. Klith.....	17	96	postmester K. Dømler.....	21	102
— M. Rasmussen.....	17	244			
— fr. I. V. Olesen.....	17	584	<b>Ulfborg, lr. 21</b>		
<b>Postekspedition Randers 1, lr. 19</b>			postmester F. H. Jensen.....	21	141
postforvalter.....					
<b>Postekspedition Randers 2, lr. 21</b>			<b>Varde, lr. 32</b>		
postforvalter.....			postmester H. I. G. Lassen.....	32	9
<b>Silkeborg, lr. 31</b>			overkontrollør L. V. Jensen.....	24	200
postmester H. J. Olesen.....	31	56	kontrollør N. F. Jensen.....	20	568
kontrollør J. P. Pedersen.....	22	428	overassistent E. G. Petersen.....	17	10
overassistent fr. Y. N. Christensen.....	17	213	— fr. I. M. Jørgensen.....	17	610
— C. Stengaard.....	17	247	assistent fr. R. L. Thomsen.....	9	662
<b>Sly, lr. 21</b>			<b>Vejle, lr. 36</b>		
postmester E. A. Thomsen.....	21	88	postmester F. R. Kristensen, R <sup>1</sup> .....	36	22
<b>Slyomgård, lr. 25</b>			overkontrollør B. R. Hansen.....	28	214
postmester O. T. Støhr.....	25	28	post- og telegrafkasserer J. J. Hundtofte.....	24	39
<b>Sønde, lr. 22</b>			kontrollør P. A. E. Nielsen.....	21	144
(Henføres ved ledighed til lr. 21).			— R. C. Sørensen.....	21	165
postmester E. B. L. Pedersen.....	22	2	— E. K. Jensen.....	20	267
<b>Silkeborg, lr. 34 + ST 8.010</b>			— K. Kristensen.....	20	494
postnster N. P. Blandfort, R <sup>1</sup> .....	34	6	overassistent fr. S. Martinsen.....	17	14
overkontrollør N. J. Jensen.....	27	164	— P. Sørensen.....	17	18
post- og telegrafkasserer C. Gamby.....	24	58	— K. Olesen.....	17	27
kontrollør A. Simonsen.....	21	176	— fr. E. Schnejder.....	17	125
— M. Hansen.....	21	219	— fr. A. K. Isaksen (½ tj.).....	17	159
overassistent E. S. Wilms.....	17	16			
— J. E. Gyldenvang.....	17	17	<b>Postekspedition Vejle 1, lr. 19,</b>		
— B. V. R. Pedersen.....	17	135	postforvalter J. Lassen.....	19	126
— fr. I. Vibe (½ tj.).....	17	145			
— M. N. Pedersen.....	17	363	<b>Ølgod, lr. 21</b>		
assistent fr. A. B. Holmgaard.....	9	7	postmester J. C. Jørgensen.....	21	63
<b>Postekspedition Silkeborg 1, lr. 21</b>					
postforvalter.....					

Kontor og personale	Lønramme	Ancien-nitetsnr.	Kontor og personale	Lønramme	Ancien-nitetsnr.
<b>Århus, lr. 36 + ST 18.700</b>			<b>Postekspedition Århus 5, lr. 19</b>		
postmester P. K. Lund, R.....	36	21	postforvalter K. G. Nielsen.....	19	30
inspektør H. Kjeldmand.....	29	61	<b>Postekspedition Århus 6, lr. 21</b>		
overkontrollør G. V. S. Pedersen.....	27	130	postforvalter H. B. Thomsen.....	21	318
— H. K. Mathiasen.....	25	153	<b>Postekspedition Århus N, lr. 26</b>		
post- og telegrafkasserer			postforvalter C. A. Krüger-Rasmussen.....	26	3
K. M. Pedersen, R.....	29	13	<b>Postekspedition Århus V, lr. 22</b>		
kontrollør K. Mogensen.....	21	11	postforvalter L. V. F. Johansen.....	22	68
— H. E. Nielsen.....	22	153	<b>Brabrand postekspedition, lr. 22</b>		
— J. S. Jensen.....	21	182	postforvalter H. E. Schrøder.....	22	30
— K. J. Nielsen.....	22	215	<b>Egå postekspedition, lr. 21</b>		
— A. K. Jensen.....	21	218	postforvalter L. Kristiansen.....	21	210
— B. Bøgeskov-Thomsen.....	21	226	<b>Højbjerg postekspedition, lr. 22</b>		
— B. Ryberg.....	21	246	postforvalter fr. G. M. Høvring.....	22	37
— V. M. Kristensen.....	20	279	<b>Risskov postekspedition, lr. 22</b>		
— A. E. E. Simonsen.....	20	296	postforvalter H. V. Andersen.....	22	126
— E. Ilsøe.....	22	382	<b>Viby J. postekspedition, lr. 26</b>		
— H. Henriksen.....	22	390	postforvalter V. T. G. Jensen.....	26	220
— K. S. Andersen.....	21	477	<b>Åbyhøj postekspedition, lr. 22</b>		
— B. Qvortrup.....	20	507	postforvalter P. Nissum.....	22	282
— L. T. Poulsen.....	20	523			
— B. O. Eriksen.....	21	524			
— K. R. Grann.....	20	538			
— S. E. Pedersen.....	21	572			
overassistent T. V. Glud.....	17	112			
— F. L. Rysgaard.....	17	130			
— J. L. Jensen.....	17	139			
— J. K. Kristensen.....	17	142			
— fr. I. R. T. O. Tougaard.....	17	232			
— fr. G. Emborg.....	17	235			
— fr. A. L. P. Nellemann.....	17	258			
— G. A. Madsen.....	17	348			
— fr. E. L. Christensen (½ tj.).....	17	417			
— R. J. Blaase.....	17	476			
— fr. A. E. Frandsen.....	17	478			
— fr. C. A. Damsgaard.....	17	496			
— fr. I. Nissen.....	17	498			
— M. Pedersen.....	17	558			
— fr. E. Dupont.....	17	599			
— fr. I. Drotner.....	17	611			
— K. Sander.....	17	613			
assistent fr. M. Rasmussen.....	9	694			
— fr. Å. Daugaard.....	9	715			
<b>Århus avis- og pakkepostekspedition, lr. 29</b>					
postforvalter N. O. C. Bendtsen.....	29	100			
<b>Postekspedition Århus 1, lr. 26</b> (Henføres ved ledighed til lr. 25).					
postforvalter H. G. Stigler.....	26	2			
<b>Postekspedition Århus 2, lr. 21</b>					
postforvalter N. H. D. Andersen.....	21	125			
<b>Postekspedition Århus 3, lr. 21</b>					
postforvalter I. V. Iversen.....	21	368			
<b>Postekspedition Århus 4, lr. 21</b>					
postforvalter T. A. N. Ommen.....	21	247			
			<b>Afløserpersonale.</b>		
			<b>Bjerringbro:</b> assistent E. K. Ravn.....	11	205
			<b>Brande:</b> assistent J. M. Kristensen...	9	562
			<b>Ebeltoft:</b> assistent J. S. Pedersen.....	9	721
			<b>Grenå:</b> assistent J. A. Thomsen.....	11	168
			<b>Grindsted:</b> medhjælper fr. B. Simonsen.	2	33
			<b>Hadsten:</b> assistent fr. K. Hermansen...	9	717
			<b>Herning:</b> assistent A. K. Pedersen....	11	35
			— fr. K. M. Pedersen.....	11	112
			— S. G. Simonsen.....	11	117
			— E. J. Jensen.....	9	382
			— A. M. Steenberg.....	9	499
			<b>Holstebro:</b> overassistent A. T. Pedersen	17	425
			assistent fr. L. M. Vistisen...	11	346
			<b>Horsens:</b> overassistent P. S. Kristensen	17	521
			— fr. S. S. Andersen.....	17	570
			assistent O. H. Gade.....	11	106
			— O. H. Jacobsen.....	11	122
			— E. S. Christensen.....	11	300
			— fr. L. T. Hansen.....	9	583
			— E. H. Nielsen.....	9	645
			— A. Wittrup.....	9	716

Kontor og personale		Lønramme	Ancien-nitetsnr.	Kontor og personale		Lønramme	Ancien-nitetsnr.
Ikast:	assistent fr. B. Schmidt. . . . .	9	413	Århus:	overassistent T.P.Kikkenborg	17	106
Odder:	assistent J. P. Pedersen. . . . .	11	195		— B. A. Bjerg. . . . .	17	197
Randers:	overassistent B. Pedersen. . . . .	17	199		— K. Rasmussen. . . . .	17	205
	— F. J. Gisløv. . . . .	17	554		assistent K. H. Jensen. . . . .	11	76
	assistent J. G. Svenningsen. . . . .	11	140		— H. Kristiansen. . . . .	11	98
	— P. K. D. Jensen. . . . .	11	166		— P. E. Olesen. . . . .	11	116
	— A. S. L. Klit. . . . .	11	207		— T. J. Jensen. . . . .	11	128
	— K. A. Jeppesen. . . . .	9	411		— fr. A. H. Hein. . . . .	9	146
	— P. E. C. Tøttrup. . . . .	9	518		— P. Christensen. . . . .	11	192
	— O. Olesen. . . . .	9	703		— P. Nørgaard. . . . .	11	193
Ringkøbing:	assistent fr. T. Jespersen. . . . .	9	396		— fr. B. K. Andreasen. . . . .	9	208
Silkeborg:	overassistent K. V. Pedersen. . . . .	17	495		— C. Christensen. . . . .	11	263
	assistent S. S. Pedersen. . . . .	11	45		— P. N. Kristensen. . . . .	11	277
	— K. N. Jørgensen. . . . .	11	244		— L. P. Sørensen. . . . .	11	312
	— fr. O. M. Hugöy. . . . .	9	365		— J. G. Sørensen. . . . .	9	358
	— fr. K. A. Nielsen. . . . .	9	724		— P. B. Jensen. . . . .	9	379
Skanderborg:	assistent V. E. Christensen. . . . .	11	231		— H. R. Sørensen. . . . .	9	498
Skjern:	assistent fr. I. B. Thygesen. . . . .	9	612		— J. E. Johnsen. . . . .	9	512
Tarm:	medhjælper K. N. Hansen. . . . .	2	38		— P. B. Møller. . . . .	9	517
Varde:	assistent J. Kabell. . . . .	9	358		— F. G. Nielsen. . . . .	9	542
Vejle:	overassistent V. Lehrmann. . . . .	17	156		— J. N. Skriver. . . . .	9	607
	— V. Andersen. . . . .	17	426		— fr. E. K. Nygaard. . . . .	9	638
	assistent C. D. Pedersen. . . . .	9	407		medhjælper fr. B. D. Kragh. . . . .	2	8
	— B. Iversen. . . . .	9	412		— P. E. Lund. . . . .	2	10
	— B. Kristensen. . . . .	9	609				
— P. B. Skov. . . . .	9	740					

I Bjerringbro, Ebeltoft, Grenå, Hadsten, Hammel, Holstebro, Randers, Ringkøbing og Tarm udfyldes 1 assistentplads af en overassistent.

I Holstebro udfyldes  $\frac{2}{3}$  assistentplads af en overassistent.

I Horsens udfyldes 2 assistentpladser af overassistenter.

I Silkeborg udfyldes  $2\frac{1}{2}$  assistentplads af overassistenter.

I Vejle udfyldes  $2\frac{1}{2}$  assistentplads af overassistenter.

I Århus udfyldes 2 assistentpladser af overassistenter.

## Kontorassistentpersonale ved postkontorer i 3. distrikt.

Navn	Født	Kontorist eller indr.	Kontor- assistent II	Kontor- assistent I	Over- kontor- assistent	Lønramme	Anmærkninger
<b>Brødstrup</b>							
fr. A. K. Andersen (½ tj.) . . . . .	8.11.48	1.6.73		1.6.75		7	
<b>Grenå</b>							
fr. D. H. Rasmussen . . . . .	16.6.51		1.7.72	1.9.74		9	
fr. B. F. Pedersen . . . . .	9.4.55	1.8.72	1.5.75	1.11.75		9	
fr. T. J. Müller (½ tj.) . . . . .	9.2.49		1.3.70	1.10.77		7	ktass.I 1.10.72-31.10.75
fr. E. J. Hermansen . . . . .	16.10.33	1.11.54	1.4.74			3	{ude af post- og telegrafv. 1.6.56-31.3.74
fr. M. Ø. Skaarup (½ tj.) . . . . .	14.8.52	1.10.71	1.10.73			3	{tj.f.u.l. 1.4.-31.8.74,
fr. M. R. M. Johansen . . . . .	16.11.32	1.9.74	1.9.76			3	{ktass. I 1.11.76-31.3.77
<b>Grindsted</b>							
fr. C. Terkelsen . . . . .	7.8.53	1.9.71	1.9.73	1.4.76		7	
<b>Hammel</b>							
fr. B. H. Taankvist (½ tj.) . . . . .	5.9.40	1.4.74	1.4.76			3	
fr. K. L. Lund (½ tj.) . . . . .	10.2.41	1.4.74	1.12.76			3	
<b>Herning</b>							
fr. E. Christensen . . . . .	28.4.43		1.5.64	1.8.68		12	
fr. B. S. Pedersen . . . . .	2.1.44		1.2.65	1.1.69		12	
fr. S. H. Lauridsen . . . . .	9.7.44		1.8.65	1.4.69		7	
fr. H. H. S. Andersen (½ tj.) . . . . .	17.5.46		1.6.67	1.4.71		9	
fr. B. K. Sørensen . . . . .	25.8.44		1.3.66	1.9.71		7	tj.f.u.l. 1.3.78-
fr. B. S. Sørensen . . . . .	20.3.45		1.7.66	1.4.73		7	
fr. E. Danielsen (½ tj.) . . . . .	17.2.46		1.3.67	1.4.73		9	
fr. A. S. B. Sørensen . . . . .	15.9.46		1.10.67	1.4.73		9	
fr. E. Steenberg . . . . .	1.12.48		1.12.69	1.10.74		7	
fr. L. L. Nilsson . . . . .	3.7.52	1.12.70	1.12.72	1.10.77		7	
fr. A. Dam . . . . .	9.2.53	1.11.70	1.3.73	1.2.78		7	
fr. J. Christensen . . . . .	2.12.53	1.10.70	1.1.74	1.6.78		7	
fr. K. K. Rasmussen . . . . .	13.9.50		1.10.71			3	
fr. A. G. D. Pedersen . . . . .	29.10.52	1.1.71	1.1.73			3	
fr. L. H. Harbo . . . . .	17.12.51	15.5.72	1.6.74			3	
fr. L. B. Nielsen . . . . .	9.11.40	1.2.74	1.2.74			3	
fr. L. C. Bach . . . . .	28.3.53	15.8.72	1.9.74			3	
fr. A. Hyltegaard . . . . .	27.4.52	15.11.73	1.3.76			3	
fr. V. M. Lauridsen . . . . .	16.12.53	1.1.74	1.1.76			3	
fr. H. Bengtsen . . . . .	11.4.56	1.3.74	1.5.76			3	
fr. A. T. Andersen . . . . .	4.1.56	24.6.74	1.7.76			3	
<b>Holstebro</b>							
fr. G. F. Jensen . . . . .	29.1.30	1.2.51	1.4.58	1.4.60		9	
fr. H. V. Pedersen . . . . .	28.6.42		1.7.63	1.10.67		7	
fr. B. B. Knudsen . . . . .	20.11.44		1.12.65	1.1.69		7	
fr. A. L. Andersen . . . . .	17.1.45		1.2.66	1.8.71		7	ktass. I 1.4.69-30.9.70.
fr. H. L. M. Jensen . . . . .	20.8.50		1.9.71	1.1.72		7	
fr. G. Krag-Sørensen (¾s tj.) . . . . .	2.4.33	1.7.54	1.4.58	1.4.73		7	{u.f.nr. 1.9.56-28.2.57
fr. E. M. Smed . . . . .	12.2.47		1.3.68	1.4.76		9	{ktass.I 1.7.62-31.7.71.
fr. J. Filsø . . . . .	8.4.49		1.5.70	1.6.78		9	
fr. G. Christensen . . . . .	15.3.46		1.4.67			9	
fr. E. H. Sørensen (½ tj.) . . . . .	17.10.46		1.11.67			3	
H. S. Godrim . . . . .	16.12.26		1.3.68			3	lpb. 1.2.52-29.2.68.
fr. K. M. J. Kudsk . . . . .	5.11.48		1.12.69			3	
fr. I. S. Dybdal (½ tj.) . . . . .	10.8.36	1.9.57	1.4.58			3	{ude af post- og telegrafv. 1.11.58-31.1.72.
fr. J. Andersen (½ tj.) . . . . .	4.1.51		1.2.72			3	ktass.I 1.10.73-30.9.78
fr. B. R. Lange (½ tj.) . . . . .	30.10.47		1.11.68			3	{ude af post- og telegrafv. 1.10.73-30.9.77
fr. C. Kristiansen . . . . .	25.10.54	1.7.71	1.11.74			3	
fr. L. K. Skov . . . . .	8.4.57	1.3.76	1.3.78			3	

Navn	Født	Kontorist eller indr.	Kontor- assistent II	Kontor- assistent I	Over- kontor- assistent	Lønramme	Anmærkninger
<b>Iorsens</b>							
fr. R. K. Jakobsen	4.8.31	1.9.52	1.4.58	1.4.62		7	
fr. B. Wadskjær	27.4.32	1.4.56	1.4.58	1.4.64		12	
fr. B. Andersen	19.7.35	1.8.56	1.4.58	1.4.64		12	u.f.nr. 1.11.57-31.1.58.
fr. L. B. Muscato (½ tj.)	13.8.42		1.9.63	1.10.67		7	
fr. J. C. Terp	4.10.46		1.12.67	1.2.71		12	tjf.u.l. 1.5.-30.6.78
fr. A. B. Nielsen	25.3.46		1.11.69	1.5.71		9	
fr. I. B. Hansen	31.7.47		1.8.68	1.2.73		12	
E. Ibsen	26.8.25		1.8.72	1.4.73		7	lpb. 1.10.48-31.7.72.
fr. T. M. E. Thomsen	17.4.52		1.5.72	1.4.76		7	[pb. 1.4.53-31.3.67. [opb. 1.4.67-30.6.72.
E. Hermansen	2.3.32		1.7.72			3	
fr. G. B. Nissen	16.3.45		1.9.70			3	
fr. B. V. Petersen	18.4.51		1.4.72			3	
fr. K. D. Thuesen	12.3.52		1.5.72			3	
fr. D. D. Nielsen (½ tj.)	13.12.50		1.6.72			3	
fr. H. R. Thomsen (½ tj.)	16.4.52	1.6.71	1.6.73			3	
fr. V. H. Jacobsen	16.5.54	18.10.71	1.6.74			3	
fr. L. L. Rasmussen	30.9.43	1.7.72	1.7.74			3	
fr. B. E. Jakobsen (¾ tj.)	17.12.46	1.5.73	1.5.73			3	
fr. L. K. Jensen	3.11.55	10.9.73	1.12.75			3	
fr. J. R. Pold	18.9.56	16.2.76	1.3.78			3	
fr. M. Potempa	20.9.57	20.4.76	1.5.78			3	
<b>kast</b>							
fr. E. Mølhede (¾ tj.)	27.9.54	1.8.72	1.10.74	1.9.76		7	
<b>jellerup</b>							
fr. D. K. Pedersen	25.1.25		1.4.72	1.4.75		9	
fr. K. B. Bjørnholdt (½ tj.)	17.3.52	1.6.71	1.6.73	1.4.75		7	
<b>dder</b>							
fr. A. K. B. Pedersen	17.10.52	1.8.71	1.8.73	1.9.76		9	
fr. H. Fjeldbo	19.8.57	1.8.76	1.8.78			3	
<b>anders</b>							
fr. E. M. Mouritsen	19.9.27	1.10.48	1.4.58	1.4.62	1.4.63	17	u.f.nr. 1.5.52-30.4.53.
fr. E. M. Nørgaard	24.11.29	1.5.51	1.4.58	1.4.60		12	
fr. A. M. Krogh	8.4.24	1.4.47	1.11.57	1.4.61		12	
fr. G. Ø. Hultquist (1/3 tj.)	7.11.35	1.12.56	1.4.58	1.4.61		9	
fr. K. Jensen	3.12.28	1.5.50	1.4.58	1.4.62		12	
fr. G. H. Løcke	31.5.32	1.6.53	1.4.58	1.4.62		7	
fr. G. M. Bendt	1.10.32	1.10.53	1.4.58	1.4.62		12	
fr. G. K. Nielsen	1.11.25	1.11.46	1.4.54	1.4.63		12	u.f.nr. 1.6.61-31.5.62
fr. I. M. Madsen	30.12.33		1.4.62	1.4.65		12	
fr. A. Jørgensen (½ tj.)	16.9.39		1.10.63	1.5.67		7	
fr. K. L. Villadsen (½ tj.)	6.10.42		1.11.63	1.1.68		7	
fr. A. Frandsen	19.8.43		1.9.64	1.1.69		7	
fr. L. H. Olsen	21.9.43		1.10.64	1.1.69		7	
fr. E. Berntsen	9.9.43		1.5.65	1.1.69		7	
fr. J. H. Ludvigsen	19.12.45		1.5.67	1.6.71		7	
fr. J. D. Clemensen (½ tj.)	10.9.46		1.10.67	1.8.71		12	
fr. M. M. Kramer (½ tj.)	10.9.48		1.3.70	1.9.71		12	
fr. R. Andersen	5.5.52		1.6.72	1.2.75		12	tjf. u.l. 1.11.72-30.9.73
fr. I. Lund (½ tj.)	17.10.51		1.4.72	1.9.75		7	
fr. R. Mikkelsen (½ tj.)	26.10.50		1.6.72	1.2.76		7	
fr. J. Murmann	9.12.51	15.11.69	1.1.73	1.6.78		7	
fr. K. G. R. Rasmussen	14.6.50		1.7.71			3	
fr. I. Gammelgaard	16.1.53	15.1.71	1.2.73			3	
fr. A. M. T. Grønhøj	4.11.49	1.4.71	1.4.73			3	ktass I 1.9.74-31.7.77

Navn	Født	Kontorist eller indtr.	Kontor- assistent II	Kontor- assistent I	Over- kontor- assistent	Lønramme	Anmærkninger
<i>(Randers)</i>							
fr. B. M. Wraa	31.5.51	1.4.71	1.4.73			3	
fr. G. E. Mikkelsen (½ tj.)	25.2.51	.....	1.8.72			3	tjf.u.l. 1.8.73-30.6.74
fr. A. D. Gerlach (½ tj.)	2.3.50	1.2.71	1.2.73			3	tjf.u.l. 1.3.-30.6.74
fr. B. V. Sørensen (½ tj.)	10.7.52	1.6.71	1.6.73			3	
fr. L. Kjeldsen-Kragh	24.9.53	1.7.71	1.10.73			3	
fr. I. E. Christensen	29.8.53	1.8.71	1.9.73			3	
fr. G. P. Pedersen	5.12.50	1.10.71	1.10.73			3	
fr. G. Asferg	17.1.54	1.2.72	1.2.74			3	
fr. A. L. W. Svenningsen (½ tj.)	4.6.52	1.6.72	1.8.74			3	
fr. B. Nielsen (½ tj.)	16.10.51	1.1.73	1.1.75			3	
fr. A. Moltzen (½ tj.)	18.5.54	1.1.73	1.11.75			3	
fr. G. Andersen	23.4.28	1.5.75	1.5.77			3	
fr. A. B. Rasmussen (½ tj.)	16.8.46	1.5.75	1.7.77			3	
fr. R. H. Nyvang	17.6.54	1.5.75	1.5.77			3	
P. Bach	30.9.40	1.12.75	1.12.75			3	pb. 1.3.64-30.11.75
<i>Ringkøbing</i>							
fr. A. K. Sørensen	10.12.23	1.7.46	1.4.53	1.4.62		7	
fr. A. N. Vendelbo	1.4.51	1.11.72	1.11.74			3	
<i>Silkeborg</i>							
fr. I. A. Bæk	4.8.27	1.11.48	1.4.56	1.4.60		12	
fr. A. Bang (½ tj.)	20.1.50	.....	1.1.72	1.4.75		12	
fr. M. B. Schulze (½ tj.)	22.3.51	.....	1.4.72	1.6.75		7	
fr. J. M. Jensen (½ tj.)	28.12.46	.....	1.1.68	1.11.75		7	
fr. K. M. Christensen	21.10.53	1.11.70	1.11.73	1.10.77		7	
fr. C. K. S. Jørgensen	14.7.54	1.11.71	1.8.74	1.7.78		7	
fr. J. Elkjær (½ tj.)	27.11.45	.....	1.12.66			3	
fr. E. K. U. Wessby (½ tj.)	31.12.46	.....	1.1.68			3	
fr. P. I. Kristensen	6.3.52	1.3.73	1.3.75			3	
fr. K. C. Gjødvad	20.6.52	1.9.73	1.9.75			3	
fr. B. M. Andersen	28.8.55	1.10.73	1.10.75			3	
fr. I. Mogensen	23.1.55	1.11.75	1.11.77			3	
fr. H. B. Olsen	20.10.56	1.12.76	1.8.78			3	
<i>Skanderborg</i>							
fr. B. E. Johnsen (½ tj.)	19.4.48	.....	1.5.69	1.9.71		9	
fr. D. T. Larsen (½ tj.)	30.7.47	.....	1.5.69	1.11.71		9	
fr. D. S. Hansen	29.9.50	1.2.71	1.2.73	1.4.75		7	
fr. I. S. Nielsen	17.4.53	1.4.71	1.5.73	1.4.76		7	
fr. L. Jensen	3.7.51	1.9.71	1.11.73	.....		3	tjf.u.l. 1.5.78-
fr. J. Schultz	2.4.38	9.7.73	1.8.75	.....		3	tjf.u.l. 15.3.-30.9.77
fr. B. Simonsen	27.7.55	1.10.74	1.10.76	.....		3	tjf.u.l. 1.3.-30.4.78
<i>Skjern</i>							
fr. M. Thomsen	7.11.51	.....	1.5.72			3	tjf.u.l. 1.9.78-
fr. M. K. Holm	11.3.46	1.9.75	1.6.77			3	
<i>Tarm</i>							
fr. K. M. Møller (½ tj.)	5.10.41	.....	1.3.72			3	ass. 1.9.73-31.7.77, ude af post- og telegrafv. 1.8.77-31.8.78
fr. E. Juhl (½ tj.)	30.5.51	1.9.78	1.9.78			3	
<i>Varde</i>							
fr. T. Christensen (½ tj.)	8.6.37	.....	1.6.60	1.4.66		7	tjf.u.l. 1.3.-30.9.72.
fr. L. Møller (½ tj.)	28.7.48	.....	1.10.69	1.10.72		7	
fr. L. Poulsen	21.11.51	.....	1.4.72	1.4.75		7	
fr. H. M. Jakobsen	25.5.53	1.4.72	1.4.74	1.4.75		7	
fr. T. J. Jensen	27.2.34	.....	1.10.55	.....		3	ude af post- og telegrafv. 1.5.63-28.2.74
fr. A. M. Sørensen (½ tj.)	25.6.48	.....	1.7.69			3	

Navn	Født	Kontorist eller indtr.	Kontor- assistent II	Kontor- assistent I	Over- kontor- assistent	Lønramme	Anmærkninger
<i>(Varde)</i>							
fr. E. W. Madsen .....	26.6.39	10.1.72	1.2.74			3	
fr. J. Thøgersen .....	28.1.54	15.5.72	1.6.74			3	
fr. I. M. Nielsen .....	26.2.54	15.1.73	1.2.75			3	
<i>Vejle</i>							
fr. G. G. Nielsen .....	5.5.18	1.6.42	1.4.49	1.4.53		12	
fr. T. Sørensen ( $\frac{1}{8}$ tj.) .....	23.8.28	1.9.49	1.4.57	1.4.61		9	
fr. V. Pedersen .....	13.2.26	1.3.47	1.4.55	1.4.61		12	tjf.u.l. 1.10.77-31.3.78
fr. B. Pedersen .....	7.8.42	.....	1.9.63	1.10.67		12	
fr. T. Christensen .....	10.1.43	.....	1.2.64	1.8.68		9	
fr. T. Larsen .....	15.12.42	.....	1.4.65	1.8.68		7	tjf.u.l. 1.9.78-
fr. H. J. Hansen ( $\frac{1}{8}$ tj.) .....	7.11.44	.....	1.12.65	1.1.69		9	
fr. I. S. Lund ( $\frac{1}{8}$ tj.) .....	28.3.45	.....	1.4.66	1.11.69		7	
fr. R. L. Jørgensen .....	10.8.45	.....	1.9.66	1.11.69		7	
fr. K. Hesselberg ( $\frac{1}{2}$ tj.) .....	10.5.45	.....	1.6.66	1.3.72		9	
fr. H. Laursen ( $\frac{1}{2}$ tj.) .....	13.2.47	.....	1.3.68	1.4.72		7	
fr. K. B. Klausen .....	20.10.47	.....	1.12.68	1.4.72		7	ktass. I 1.1.-30.9.69, u.f.nr. 16.8.64-16.5.65
fr. U. Jørgensen ( $\frac{1}{2}$ tj.) .....	12.7.52	.....	1.8.72	1.1.73		7	
fr. A. Olesen .....	14.7.42	.....	1.10.63	1.5.75		7	ude af post- og telegrafv 1.10.69-29.2.72
fr. S. Andersen ( $\frac{1}{2}$ tj.) .....	1.1.53	1.7.69	1.1.73	1.4.76		9	
fr. I. K. Kristiansen .....	16.3.48	.....	1.4.69	1.9.78		7	
fr. I. G. Laursen ( $\frac{1}{2}$ tj.) .....	14.11.45	.....	1.12.66	.....		3	ktass. I 1.3.71-31.3.72, ude af post- og telegrafv. 1.2.70-31.7.72,
fr. M. K. Kiim ( $\frac{1}{2}$ tj.) .....	9.10.48	.....	1.11.69			3	
fr. J. Bendix .....	1.4.46	.....	1.4.68			3	ktass. I 1.4.76-31.8.78 ude af post- og telegrafv. 1.1.59-31.1.73.
fr. A. Jensen ( $\frac{1}{2}$ tj.) .....	30.6.36	1.7.57	1.4.58			3	
fr. T. Jensen .....	14.12.51	.....	1.4.72			3	
fr. S. Kringelum .....	5.8.52	.....	1.9.72			3	
fr. K. B. Hansen .....	10.9.51	1.1.72	1.1.74			3	
fr. J. Lyhne .....	8.4.54	1.1.72	1.5.74			3	
fr. K. Lanesbury .....	5.9.55	18.9.72	1.10.75			3	tjf.u.l. 1.6.-31.12.76
fr. M. Hansen .....	3.11.50	1.3.74	1.5.76			3	
fr. B. Jensen .....	25.6.55	1.7.74	1.7.76			3	
fr. A. S. Nielsen .....	15.3.56	1.1.75	1.1.77			3	
fr. H. J. Karlsson .....	26.12.56	1.5.75	1.5.77			3	
fr. A. Jørgensen .....	26.8.56	1.7.75	1.7.77			3	
<i>Århus</i>							
fr. I. L. H. Pedersen .....	1.9.17	1.9.41	1.4.46	1.4.50	1.4.63	17	
fr. G. Nielsen .....	12.11.26	1.12.47	1.11.54	1.4.61	1.4.66	17	
fr. I. M. Worm .....	2.10.12	1.11.36	1.4.44	1.4.46	1.5.66	17	
fr. R. G. Frandsen .....	4.1.25	1.4.46	1.4.55	1.4.61	1.4.69	17	ude af post- og telegrafv. 1.2.49-28.2.51.
fr. I. Petersen .....	26.2.23	1.4.46	1.4.52	1.4.59		9	
fr. M. Laursen .....	28.10.23	1.4.46	1.4.52	1.4.59		12	tjf.u.l. 1.10.78-
fr. E. M. Hansen .....	27.12.24	1.7.46	1.4.53	1.4.61		12	
fr. E. Jensen .....	24.9.27	1.9.55	1.4.58	1.4.61		12	
fr. I. Nielsen .....	17.4.29	1.5.50	1.4.57	1.4.62		12	u.f.nr. 1.9.51-30.4.52.
fr. E. Vang .....	24.3.29	1.4.50	1.4.58	1.4.62		12	
fr. K. G. Petersen ( $\frac{1}{2}$ tj.) .....	26.9.39	.....	1.10.61	1.4.62		9	u.f.nr. 1.4.-30.9.66
fr. R. E. M. Sørensen .....	22.4.32	1.6.54	1.4.58	1.4.63		7	
fr. L. C. Clausen .....	3.4.39	.....	1.1.62	1.11.65		12	
fr. A. M. Aagaard .....	4.3.43	.....	1.4.64	1.5.68		12	
fr. K. Hansen .....	19.4.44	.....	1.6.65	1.1.69		9	
fr. L. O. Andresen .....	13.1.46	.....	1.2.67	1.3.70		7	
fr. E. M. Milicic .....	15.1.46	.....	1.4.68	1.9.71		12	



Navn	Født	Kontorist eller indtr.	Kontor- assistent II	Kontor- assistent I	Over- kontor- assistent	Lønramme	Anmærkninger
<i>(Århus)</i>							
fr. M. J. Bitsch	24.5.46	.....	1.6.68	1.9.71		12	
fr. B. E. Madsen	18.10.47	.....	1.12.68	1.9.71		7	
fr. D. Nielsen (½ tj.)	28.4.46	.....	1.3.69	1.9.71		7	
fr. B. S. Christiansen	13.10.48	.....	1.11.69	1.9.71		9	
fr. I. D. Johnsen	15.12.32	.....	.....	1.4.72		9	
fr. E. Lykke	11.8.45	.....	1.3.70	1.4.72		9	
fr. S. E. Lajer (½ tj.)	25.8.49	.....	1.9.70	1.10.73		9	tjf.u.l. 2.5.78-
fr. C. Nicolajsen	5.9.49	.....	1.5.71	1.12.73		7	
fr. M. B. Thomasen	14.3.50	.....	1.9.71	1.12.73		7	
fr. A. M. Olesen	26.3.50	.....	1.4.71	1.12.73		9	tjf.u.l. 1.5.-30.6.75
fr. M. F. West (½ tj.)	15.1.50	.....	1.12.71	1.4.75		9	
fr. L. Petersen	10.4.50	.....	1.12.71	1.4.75		9	
fr. J. E. Jensen	1.6.51	.....	1.4.72	1.9.75		7	
fr. I. K. Andersen	11.12.48	1.10.72	1.12.74	1.9.75		9	
fr. A. E. Andersen (½ tj.)	20.11.27	1.12.48	1.4.58	1.4.76		7	ktass. I 1.4.62-31.10.72
fr. H. Dreyer	4.11.52	1.10.70	1.12.72	1.5.76		7	
fr. J. P. Mortensen (½ tj.)	20.7.51	.....	1.4.72	1.7.76		7	
fr. K. L. Ernø	12.10.53	1.9.71	1.11.73	1.11.76		7	
fr. A. E. G. H. Børsen	15.8.50	.....	1.4.72	1.9.77		7	
fr. L. A. Bjelgart (½ tj.)	30.8.53	1.8.70	1.9.73	1.1.78		9	
fr. H. Johnsen	29.5.46	.....	1.12.67	1.3.78		7	ktass. I 1.4.76-30.4.77
fr. H. Åkerlund (½ tj.)	20.4.48	.....	1.5.69	1.3.78		7	
fr. H. J. Larsen	5.11.51	.....	1.4.72	1.4.78		7	
fr. B. Ertmann	10.6.54	1.10.71	1.7.74	1.4.78		7	
fr. E. Hundtofte	2.2.29	1.6.51	1.4.58	.....		3	{ude af post- og telegrafv. 1.5.61-31.8.68, ktass. I 1.3.70-31.8.78 tjf.u.l. 1.6.-30.11.73 ktass. I 1.1.69-30.9.76 ktass. I 1.8.70-31.5.71. ktass. I 1.3.71-30.11.77
fr. M. L. Johannsen	22.11.38	.....	1.9.61			3	
fr. B. M. Basland	28.11.44	.....	1.12.65			3	
fr. H. Rasmussen (½ tj.)	12.10.46	.....	1.11.67			3	
fr. T. F. Bach	21.6.47	.....	1.7.70			3	
fr. B. G. Nielsen (½ tj.)	22.10.49	.....	1.1.71			3	
fr. I. Pedersen	21.11.49	.....	1.3.71			3	
fr. K. Bannas	6.8.50	.....	1.12.71			3	
fr. S. Kristiansen	13.9.51	.....	1.4.72			3	
fr. E. L. Eisnæs	26.8.49	.....	1.5.72			3	ktass. I 1.12.72-30.4.78
fr. H. C. Larsen	30.9.52	.....	1.10.72			3	
fr. L. Pedersen	13.3.50	.....	1.10.72			3	
fr. A. B. K. Simonsen	22.1.51	.....	1.10.72			3	
fr. B. Johansen	13.12.52	15.3.70	1.1.73			3	ktass. I 1.7.74-31.7.77
fr. L. Nielsen (½ tj.)	22.6.53	1.8.70	1.7.73			3	
fr. K. Jensen	10.7.49	.....	1.8.72			3	tjf.u.l. 1.12.73-30.4.74
fr. L. D. Hansen	16.3.50	1.11.70	1.11.72			3	
fr. A. Eriksen	30.1.53	15.3.71	1.4.73			3	
fr. I. Riis	16.3.53	1.4.71	1.4.73			3	
fr. J. Christiansen	21.9.50	1.10.71	1.1.74			3	
fr. J. O. Jensen	4.1.51	1.10.71	1.10.73			3	
fr. A. Frederiksen (⅓ tj.)	26.10.53	1.10.71	1.11.73			3	tjf.u.l. 1.4.78-
fr. T. B. Nordby	16.7.52	1.1.72	1.1.74			3	
fr. A. R. C. Rasmussen	31.12.23	1.12.73	1.12.75			3	
fr. K. M. Jensen	14.11.52	1.6.71	1.6.73			3	{ude af post- og telegrafv. 1.1.74-31.12.76 pbud 1.1.62-31.3.75 pbud 1.5.72-30.6.75
B. L. Simonsen	6.9.39	1.4.75	1.4.75			3	
K. Boe	5.4.52	1.7.75	1.7.75			3	
fr. L. I. Madsen	8.11.33	1.8.76	1.2.78			3	
S. B. Anbo	23.7.45	1.8.76	1.2.78			3	
fr. I. S. Bahmanyar	2.7.47	1.8.76	1.2.78			3	

Navn	Født	Kontorist eller indtr.	Kontor- assistent II	Kontor- assistent I	Over- kontor- assistent	Lønramme	Anmærkninger
<i>(Århus)</i>							
fr. R. Y. Bomner.....	22.9.51	1.8.76	1.2.78				3
fr. A. M. L. Jensen.....	19.1.52	1.8.76	1.2.78				3
fr. I. M. K. Nielsen.....	5.11.52	1.8.76	1.2.78				3
fr. A. H. Mortensen.....	29.5.53	1.8.76	1.8.78				3
fr. B. D. Andersen.....	11.1.54	1.8.76	1.2.78				3
fr. K. J. Bendtsen.....	22.2.54	1.8.76	1.2.78				3
fr. I. B. Sørensen (½ tj.).....	6.5.54	1.8.76	1.10.78				3
fr. I. Hjorth.....	11.7.56	1.8.76	1.2.78				3
fr. A. Nielsen.....	6.10.56	1.8.76	1.7.78				3
fr. A. Povlsen.....	12.11.56	1.8.76	1.2.78				3
fr. V. M. U. Henriksen.....	28.2.58	1.8.76	1.8.78				3
<b>Afløserpersonale</b>							
<b>Herning</b>							
fr. L. Andersen.....	9.11.47		1.12.68	1.4.73			9
<b>Randers</b>							
fr. I. N. Kristiansen.....	3.6.46	1.11.74		1.11.76			9
<b>Vejle</b>							
fr. U. Pedersen.....	15.4.32	1.1.55	1.4.58	1.4.63			9
<b>Århus</b>							
fr. E. E. Pedersen.....	2.8.50		1.9.71	1.4.73			9
fr. S. Nielsen.....	4.7.50		1.9.71	1.10.73			9

## Postkontorer i 4. distrikt.

Kontor og personale	Lønramme	Ancien-nitetsnr.	Kontor og personale	Lønramme	Ancien-nitetsnr.
<b>Arden, lr. 22</b> (Henføres ved ledighed til lr. 21). postmester fr. E. Frederiksen .....	22	55	<b>Hobro, lr. 32</b> postmester J. Hvirring .....	32	74
			overkontrollør B. Würtz .....	24	206
<b>Aså, lr. 21</b> postmester S. E. Ottosen .....	21	147	overassistent N. Borup .....	17	75
			— V. Skaarup (Mariager) .....	17	170
<b>Brønderslev, lr. 31</b> postmester A. Vorre .....	31	105	— K. M. Christensen .....	17	216
kontrollør J. K. G. Andersen .....	22	231	assistent fr. A. G. A. Skaarup (½ tj.) .....	9	118
overassistent fr. K. H. Nielsen .....	17	97	<b>Hurup Thy, lr. 26</b> postmester A. G. Hansen .....	26	148
— fr. E. M. K. Petersen .....	17	532	assistent J. S. Knudsen .....	9	451
<b>Byrum, lr. 21</b> postmester N. J. Krarup .....	21	48	<b>Lemvig, lr. 31</b> postmester H. J. W. Nørgaard .....	31	49
<b>Dronninglund, lr. 22</b> postmester A. Bundgaard .....	22	54	kontrollør H. Lykke .....	22	574
assistent fr. B. M. Hansen (½ tj.) .....	9	2	overassistent S. A. Knudsen .....	17	307
<b>Fjerritslev, lr. 29</b> kst. postmester B. H. Møller .....	21	338	<b>Løgstør, lr. 25</b> postmester J. Kruse .....	25	170
overassistent .....	17		overassistent fr. M. B. Fisker .....	17	414
assistent fr. I. S. Jensen .....	9	160	<b>Løkken, lr. 21</b> postmester E. Hansen .....	21	69
<b>Frederikshavn, lr. 34</b> postmester K. P. Porskrog .....	34	56	<b>Nibe, lr. 25</b> postmester O. A. A. Rasmussen .....	25	25
overkontrollør P. Dybdahl .....	25	219	assistent fr. J. I. Kristensen .....	9	367
kontrollør fr. E. M. Nielsen .....	22	109	<b>Nykøbing M., lr. 31</b> postmester K. A. Larsen .....	31	103
overassistent O. Guldsmid-Thomsen .....	17	101	kontrollør J. E. Kristensen .....	22	401
— fr. K. A. Reese (½ tj.) .....	17	483	overassistent E. B. Jensen .....	17	4
— fr. H. Vestergaard (½ tj.) .....	17	432	— G. F. Petersen .....	17	6
— T. Jakobsen .....	17	545	<b>Nørresundby, lr. 32</b> postmester M. P. Jensen .....	32	104
<b>Hadsund, lr. 25</b> postmester O. H. N. Jensen .....	25	60	kontrollør S. T. Svendsen .....	22	110
overassistent J. Christensen .....	17	183	— P. H. Larsen .....	20	487
<b>Hals, lr. 21</b> postmester A. Kolle .....	21	41	overassistent fr. G. Coers .....	17	259
<b>Hirtshals, lr. 22</b> kst. postmester K. Larsen .....	17	430	— E. Andreasen (Vodskov) .....	17	269
<b>Hjallerup, lr. 21</b> postmester A. J. Haulrich .....	21	42	assistent fr. M. L. Larsen (½ tj.) .....	9	269
<b>Hjørring, lr. 34</b> postmester A. M. K. Christensen, R. ....	34	40	— fr. A. G. Kristensen (½ tj.) .....	9	311
overkontrollør J. K. Bahlke .....	25	217	<b>Postekspedition Nørresundby 1, lr. 19</b> postforvalter fr. E. L. Stoltenberg .....	19	46
kontrollør J. K. Nielsen .....	21	201	<b>Roslev, lr. 26</b> postmester I. S. Nikolajsen, R. ....	26	5
— G. A. Davidsen .....	20	449	overassistent H. J. Hagelquist .....	17	305
overassistent H. Jessen .....	17	25	<b>Sindal, lr. 22</b> postmester A. P. Nielsen .....	22	10
— L. P. Pedersen .....	17	127	<b>Skagen, lr. 25</b> postmester P. Jørgensen .....	25	92
— H. N. Mæhle .....	17	204	overassistent O. T. Gajhede .....	17	48
			— A. S. Pedersen .....	17	423

Kontor og personale	Lønramme	Ancien-nitets-nr.	Kontor og personale	Lønramme	Ancien-nitets-nr.
<b>Skive, lr. 34,</b>			<b>Ålborg, lr. 36</b>		
postmester A. H. Carlsen.....	34	43	postmester N. N. F. Knudsen.....	36	5
overkontrollør B. Eithz.....	25	63	overkontrollør I. D. Nielsen.....	28	159
post- og telegrafkasserer H. P. E. Roslev..	24	8	— A. R. Hylle.....	24	223
kontrollør.....	21		post- og telegrafkasserer		
overassistent fr. E. Roslev.....	17	40	H. N. P. Hansen, R.....	29	10
— J. K. Hylander.....	17	330	kontrollør H. S. Pedersen.....	21	95
			— E. H. Andersen.....	21	278
<b>Skørping, lr. 22</b>			— B. Have.....	21	293
postmester P. W. Jensen.....	22	18	— fr. J. S. Dahm.....	21	310
			— E. V. Jensen.....	20	330
<b>Struer, lr. 29</b>			— C. Christensen.....	21	391
postmester J. C. Tidemann.....	29	108	— J. Nielsen.....	21	549
kontrollør W. Horne.....	21	265	— B. Jensen.....	21	581
overassistent L. K. Pedersen.....	17	41	— H. Eriksen.....	20	582
— B. V. Andersen.....	17	277	overassistent A. C. Kristensen.....	17	138
			— fr. I. K. B. Nielsen.....	17	162
<b>Åby, lr. 26</b>			— fr. J. K. Nielsen.....	17	202
postmester W. Grunnet.....	26	89	— fr. D. K. Petersen.....	17	304
overassistent E. V. Sudergaard.....	17	108	— N. L. Laursen.....	17	349
assistent S. W. Gadekær.....	9	52	— fr. B. S. Andersen (½ tj.).....	17	429
			— fr. K. M. Lykke.....	17	431
<b>Æbsted, lr. 34</b>			assistent fr. V. G. Hansen (½ tj.).....	9	25
postmester C. Lorentzen.....	34	50			
overkontrollør E. L. Henriksen.....	25	216	<b>Postekspedition Ålborg 1, lr. 21</b>		
kontrollør J. S. Kiel.....	22	104	postforvalter fr. C. Broeng.....	21	292
— O. Jakobsen.....	20	485			
overassistent J. Thorsted.....	17	165	<b>Postekspedition Ålborg 2, lr. 21</b>		
— V. Nørgaard.....	17	350	postforvalter F. Larsen.....	21	9
assistent H. E. Olesen.....	9	50			
			<b>Postekspedition Ålborg 3, lr. 26</b>		
<b>Ålborg, lr. 34 + ST 8.010</b>			postforvalter K. Skinnerup.....	26	192
postmester P. J. Ø. Aue.....	34	3			
overkontrollør E. H. Birch.....	27	18	<b>Postekspedition Ålborg 4, lr. 21</b>		
kontrollør C. P. Gøbel.....	21	80	(henføres ved ledighed til lr. 19).		
— J. W. Olsson.....	21	214	postforvalter fr. E. K. Andersen.....	21	435
— V. G. Bøjesen.....	21	328			
— P. H. Cubel.....	20	445	<b>Postekspedition Ålborg 5, lr. 21</b>		
overassistent E. H. Brodersen.....	17	45	postforvalter L. E. Christoffersen.....	21	302
— E. H. Hansen.....	17	56			
— L. Nielsen.....	17	79	<b>Postekspedition Ålborg 6, lr. 21</b>		
— K. E. Sørensen.....	17	424	postforvalter A. J. S. Fredborg.....	21	91
<b>Ånderup, lr. 22</b>			<b>Postekspedition Ålborg SV</b>		
postmester H. C. Jensen.....	22	57	.....		
overassistent T. B. Larsen.....	17	484			
			<b>Postekspedition Ålborg SØ, lr. 19</b>		
<b>Åbybro, lr. 26</b>			postforvalter A. S. Christensen.....	19	8
postmester P. S. Eilertsen.....	26	6			
overassistent K. Antvorskov.....	17	175	<b>Postekspedition Ålborg Øst</b>		
			.....		

Kontor og personale		Lønramme	Ancien-nitets-nr.	Kontor og personale		Lønramme	Ancien-nitets-nr.
<b>Ålestrup, lr. 21</b>				<b>Thisted:</b>			
postmester.....				assistent J. M. Christensen ..	11	157	
<b>Års, lr. 29</b>				— T. S. Martinsen.....	9	388	
postmester A. Gyldenhof.....		29	57	— S. K. Grøn.....	9	615	
kontrollør A. Sørensen.....		21	332	<b>Viborg:</b>			
assistent N. K. Jensen.....		9	352	assistent B. Andersen.....	11	138	
<b>Afløserpersonale.</b>				— fr. C. K. Rasmussen.....	9	373	
<b>Brønderslev:</b>				— fr. E. J. Christensen.....	9	564	
assistent fr. B. A. Iversen				<b>Åbybro:</b>			
(½ tj.).....		11	174	assistent E. P. Jensen.....	11	268	
— fr. J. M. Eriksen.....		9	584	<b>Ålborg:</b>			
<b>Frederikshavn:</b>				overassistent H. W. Sørensen	17	196	
assistent fr. A. M. Skrubbel-				— L. Kristensen.....	17	497	
trang.....		11	241	— B. Nielsen.....	17	508	
— fr. L. A. Larsen.....		9	393	— fr. L. Poulsen.....	17	548	
<b>Hadsund:</b>				— fr. B. Satsman.....	17	550	
assistent B. R. Nielsen.....		9	595	— L. H. Jensen.....	17	571	
<b>Hjørring:</b>				assistent N. J. Andersen.....	11	80	
overassistent O. J. Sørensen.		17	520	— fr. L. Persson.....	11	129	
assistent A. Eskildsen.....		11	224	— H. J. Thomsen.....	11	139	
— fr. T. G. Terp.....		9	440	— T. Madsen.....	11	151	
— fr. S. Bojesen.....		9	608	— J. M. Ø. Pedersen.....	11	233	
<b>Hobro:</b>				— J. B. Kristiansen.....	11	310	
assistent J. L. Rosenberg.....		11	242	— P. S. Madsen.....	9	335	
— K. L. Nørgaard.....		9	603	— M. B. Pedersen.....	11	351	
<b>Lemvig:</b>				— P. J. Hansen.....	9	385	
assistent L. Sørensen.....		11	153	— L. S. Christiansen.....	9	463	
<b>Løgstør:</b>				— N. S. Hundborg.....	9	469	
assistent R. H. Nielsen.....		9	599	— fr. E. K. Kath.....	9	482	
<b>Nibe:</b>				— E. Andersen.....	9	546	
assistent fr. B. A. K.				— J. Nielsen.....	9	573	
Sondrup.....		9	628	— fr. L. E. K. Ejstrup.....	9	709	
<b>Nykøbing M:</b>				<b>Års:</b>			
assistent E. V. Lemming.....		9	571	assistent M. Andersen.....	11	62	
<b>Nørresundby:</b>							
assistent J. H. Nielsen.....		11	229				
— E. Jørgensen.....		11	360				
— fr. M. K. Jørgensen.....		9	616				
— fr. S. L. Mathiasen.....		9	692				
<b>Skagen:</b>							
medhjælper fr. B. F.							
Lehmann.....		2	2				
<b>Skive:</b>							
assistent fr. I. M. Jensen.....		9	270				
— H. Ruby.....		11	290				
— E. Hvam.....		9	580				

I Brønderslev, Frederikshavn, Hirtshals, Hobro, Nykøbing M Skagen, Struer, Viborg og Vinderup udfyldes 1 assistentplac af en overassistent.

I Frederikshavn udfyldes 1 assistentplads af 2 overassistente med ½ tjeneste.

I Ålborg udfyldes 5½ assistentplads af overassistenter.

## Kontorassistentpersonale ved postkontorer i 4. distrikt.

Navn	Født	Kontorist eller indtr.	Kontor- assistent II	Kontor- assistent I	Over- kontor- assistent	Lønramme	Anmærkninger
<b>Brønderslev</b>							
fr. A. M. Jensen (½ tj.)	12.4.34	1.6.56	1.4.58	1.4.64		9	
fr. A. M. Gedebjerg (½ tj.)	11.1.50	.....	1.2.71	1.3.71		9	
fr. B. E. Burskov (½ tj.)	30.9.50	1.1.71	1.1.73	1.12.74		9	
fr. A. V. Andersen	3.9.53	16.4.71	1.10.73	1.9.78		7	
fr. I. K. Sørensen	19.5.52	1.5.71	1.5.73			3	
fr. A. M. T. Hansen	7.6.52	1.5.74	1.5.76			3	
fr. E. Jensen	20.10.53	1.10.74	1.12.76			3	
<b>Byrum</b>							
fr. A. V. Jensen	6.4.39			1.4.72		7	
<b>Dronninglund</b>							
fr. K. C. Jensen (½ tj.)	1.8.47		1.8.72	1.10.72		7	
<b>Frederikshavn</b>							
fr. C. V. Jacobsen	30.4.23	1.4.46	1.4.51	1.4.58	1.12.77	17	
fr. E. Pedersen	6.2.40	.....	1.7.61	1.2.66		9	} tjf.u.l. 1.1.-30.4.75 } og 1.8.78-
fr. J. Lind	20.3.41	.....	1.4.62	1.4.66		9	
fr. A. M. Jacobsen (½ tj.)	14.6.44	.....	1.7.65	1.4.69		7	
fr. A. M. Jakobsen (½ tj.)	16.2.45	.....	1.4.66	1.6.70		7	
fr. B. F. Sørensen (½ tj.)	23.11.46	.....	1.12.67	1.10.73		7	
fr. D. Sørensen	13.12.48	.....	1.12.71	1.10.74		9	
fr. A. M. Schmidt (½ tj.)	6.6.39	.....	1.4.65	.....		3	ktass. I 1.8.68-31.3.74
fr. E. Sørensen	18.2.49	.....	1.3.70			3	
fr. I. M. Gaardbo (½ tj.)	3.11.50	.....	1.5.72			3	tjf.u.l. 1.7.-30.9.76
fr. J. I. Christensen (½ tj.)	20.6.52	1.4.71	1.12.73			3	
fr. Y. Jensen	17.10.54	1.12.72	1.12.74			3	
fr. B. Levin	11.6.56	1.8.73	1.7.76			3	
fr. R. Poulsen	18.1.39	1.4.74	1.4.74			3	
fr. I. Sønderkov	4.6.40	1.4.74	1.4.76			3	
fr. E. M. P. Christensen	31.7.29	1.11.74	1.11.76			1	
fr. P. Nesgaard (½ tj.)	14.1.34	1.12.74	1.8.77			3	
<b>Hadsund</b>							
fr. B. Kruse	9.7.54	1.7.72	1.8.74	1.4.75		7	
fr. M. M. Lørup	27.2.54	1.3.72	1.3.74			3	
fr. L. Sørensen	1.4.54	1.3.72	1.4.74			3	
<b>Hals</b>							
fr. J. Møller (¾ tj.)	2.8.27			1.4.72		7	
<b>Hirtshals</b>							
fr. J. Jensen	17.6.43	1.11.72	1.11.74	1.6.78		7	
fr. N. Ottosen	7.7.54	1.3.73	1.5.75	1.6.78		7	
<b>Hjallerup</b>							
fr. B. O. Haulrich	5.6.32			1.4.72		7	
<b>Hjørring</b>							
fr. E. Sørensen	30.6.25	1.2.53	1.4.57	1.4.60		9	
fr. E. K. R. Jensen (½ tj.)	20.4.32	1.5.53	1.4.58	1.4.61		9	
fr. I. Sørensen	21.1.40	.....	1.2.61	1.4.66		12	
fr. K. B. Pedersen (½ tj.)	27.6.45	.....	1.7.66	1.11.71		9	
fr. A. Møller	30.3.48	.....	1.4.69	1.11.71		9	
fr. A. L. Jensen	14.5.50	1.1.71	1.1.73	1.5.74		7	
fr. L. V. Kjærskov	10.2.53	1.1.71	1.3.73	1.2.76		7	

Navn	Født	Kontorist eller indr.	Kontor- assistent II	Kontor- assistent I	Over- kontor- assistent	Lønramme	Anmærkninger
<i>(Hjørring)</i>							
fr. B. S. Christensen (½ tj.) . . . . .	16.9.48	1.2.71	1.2.73			3	
fr. E. M. Jensen . . . . .	28.6.34	23.1.73	1.2.75			3	
fr. E. Jensen . . . . .	13.10.47	1.8.73	1.8.75			3	
fr. G. B. Nielsen . . . . .	8.6.54	8.10.73	1.11.75			3	
fr. B. H. Jensen (½ tj.) . . . . .	19.12.53	1.2.74	1.4.76			3	
fr. E. K. Olesen . . . . .	4.9.56	1.8.74	1.10.76			3	
fr. K. M. Nielsen . . . . .	30.5.50	1.1.76	1.1.78			3	
<b>Hobro</b>							
fr. M. Nielsen . . . . .	29.12.28	1.1.50	1.4.57	1.4.60		9	
fr. I. F. Nielsen (⅔ tj.) . . . . .	5.2.33	1.7.54	1.4.58	1.4.64		9	
fr. G. M. Petersen . . . . .	17.9.36	.....	1.2.59	1.4.65		7	
fr. I. S. Madsen (½ tj.) . . . . .	8.2.45	.....	1.3.66	1.3.71		7	
fr. I. D. Hall . . . . .	16.11.46	.....	1.9.72			3	
fr. J. L. Jørgensen . . . . .	24.8.42	1.1.74	1.1.76			3	
fr. E. B. Christensen (⅔ tj.) . . . . .	2.6.49	1.3.74	1.3.76			3	
fr. Y. S. Olesen . . . . .	30.4.55	1.4.75	1.4.77			3	
<b>Hurup Thy</b>							
fr. E. N. Nielsen . . . . .	24.12.47	1.12.72	1.12.72	1.4.76		7	
<b>Lemvig</b>							
fr. A. M. K. Krarup (⅔ tj.) . . . . .	18.6.54	1.10.72	1.10.74	1.10.76		9	
fr. A. H. Bitsch (⅔ tj.) . . . . .	11.10.46	1.12.73	1.12.75			3	
<b>Løgstør</b>							
fr. J. M. Pedersen (½ tj.) . . . . .	14.3.48	.....	1.4.69			3	tjf.u.l. 1.6.-31.10.74
fr. A. L. Eskildsen (½ tj.) . . . . .	29.1.53	17.4.72	1.5.74			3	
fr. I. Pedersen (½ tj.) . . . . .	25.3.49	1.6.73	1.6.73			3	
fr. A. Rasmussen . . . . .	13.10.57	15.6.76	1.7.78			3	
<b>Nykøbing M</b>							
fr. A. K. Rasmussen . . . . .	28.6.45	.....	1.7.66	1.3.71		9	
fr. A. N. Mogensen . . . . .	12.7.49	.....	1.8.70	1.10.72		9	
fr. M. Jespersen . . . . .	22.6.53	15.3.72	1.4.74	1.3.75		7	
fr. L. H. Damgaard . . . . .	14.12.56	1.8.74	1.1.77			3	
fr. A. Hansen . . . . .	6.9.56	1.10.74	1.10.76			3	
<b>Nørresundby</b>							
fr. L. H. Pilgaard . . . . .	25.9.35	.....	.....	1.4.72		9	
fr. S. H. Lüth . . . . .	15.8.52	.....	1.9.72	1.10.72		9	elevuddannelse
fr. B. Urth . . . . .	9.8.27	1.3.73	1.3.75	1.4.75		9	
fr. G. M. Küilerich . . . . .	17.9.49	1.3.72	1.3.74	1.4.76		9	
fr. M. R. Knudsen (½ tj.) . . . . .	11.3.54	1.12.72	1.12.74	1.9.77		7	
fr. M. Ø. Jørgensen (½ tj.) . . . . .	15.10.48	1.5.72	1.5.74	1.9.78		7	
fr. L. D. Jacobsen . . . . .	26.7.56	17.12.73	1.8.76			3	
fr. J. J. Granat . . . . .	24.6.55	1.4.74	1.4.76			3	
fr. H. Nielsen . . . . .	6.1.56	1.5.74	1.5.76			3	
fr. S. L. Højsgaard . . . . .	24.5.55	1.9.74	1.9.76			3	
<b>Sindal</b>							
fr. G. Porskrog (½ tj.) . . . . .	12.8.31	1.9.52		1.1.74		7	{ ude af post- og telegrafv. 1.5.55-31.12.73
<b>Skagen</b>							
fr. H.E. Iversen (½ tj.) . . . . .	31.7.51	.....	1.4.72	1.9.73		7	
fr. E. D. Andersen (½ tj.) . . . . .	12.2.48	.....	1.5.70	1.2.75		7	
fr. B. A. Rasmussen (½ tj.) . . . . .	21.1.48	16.5.73	1.6.75	1.7.77		7	
fr. H. M. K. Trolle (½ tj.) . . . . .	27.3.49	1.10.74	1.10.76	1.7.78		7	

Navn	Født	Kontorist eller indtr.	Kontor- assistent II	Kontor- assistent I	Over- kontor- assistent	Lønramme	Anmærkninger
<i>(Skagen)</i>							
fr. B. Korsgaard ( $\frac{2}{3}$ tj.)	15.11.50	1.8.71	1.10.73			3	
fr. D. Kristensen ( $\frac{2}{3}$ tj.)	22.4.56	1.12.74	1.12.76			3	
<i>Skive</i>							
fr. A. I. Pedersen ( $\frac{2}{3}$ tj.)	11.3.33	1.4.54	1.4.58	1.4.64		12	
fr. I. Pedersen ( $\frac{1}{2}$ tj.)	8.1.38	.....	1.2.59	1.4.65		9	
fr. B. N. Andersen ( $\frac{1}{2}$ tj.)	25.2.45	.....	1.3.66	1.10.69		7	
fr. I. Vestergaard ( $\frac{1}{2}$ tj.)	11.12.46	.....	1.1.68	1.6.70		9	
fr. K. V. Jensen ( $\frac{1}{2}$ tj.)	2.4.45	.....	1.5.66	1.3.71		9	
fr. I. H. Jensen	3.11.45	.....	1.12.66	1.5.71		7	
fr. T. Pedersen	11.11.36	.....	1.6.60	1.11.71		9	fude af post- og telegrafv. 1.10.61-30.6.69.
fr. R. H. Jørgensen ( $\frac{1}{2}$ tj.)	26.3.48	.....	1.4.69	1.11.74		7	
fr. B. L. Kjeldsen	16.4.37	1.12.71	1.12.73	1.12.74		9	
fr. M. Graversen	26.8.27	1.1.72	1.1.74	1.5.76		7	
fr. A. H. Dalgaard ( $\frac{1}{2}$ tj.)	12.2.47	.....	1.3.68			3	
fr. E. M. Andersen	10.4.53	15.1.72	1.2.74			3	
fr. G. A. B. Christensen	18.12.52	1.3.73	1.8.75			3	
fr. B. Klavsen	2.7.56	15.6.74	1.8.76			3	
fr. A. Juhl	12.10.56	1.8.74	1.11.76			3	
fr. B. H. Hansen	28.5.55	1.9.74	1.9.76			3	
fr. J. Thomsen	9.8.56	18.3.76	1.4.78			3	
fr. T. Lynderup	16.8.55	1.4.76	1.4.78			3	
<i>Skørping</i>							
fr. M. C. B. Justsen ( $\frac{2}{3}$ tj.)	11.8.30			1.11.75		7	ass. 1.9.52-31.1.60, ude af post- og telegrafv. 1.2.60-31.10.75
<i>Struer</i>							
fr. H. Liebsch ( $\frac{1}{2}$ tj.)	17.11.32	1.9.54	1.4.58			3	tjf.u.l. 1.4.72-31.1.73 ktass I 1.4.65-31.1.73 tjf.u.l. 1.10.77-30.9.78
fr. U. L. Jensen ( $\frac{1}{2}$ tj.)	4.11.51	.....	1.9.72			3	
fr. E. M. Andersen	22.1.52	1.1.72	1.1.74			3	
<i>Sæby</i>							
fr. B. Lassen ( $\frac{2}{3}$ tj.)	10.1.49	11.11.71	1.12.73			3	
<i>Thisted</i>							
fr. A. E. Kjør ( $\frac{1}{2}$ tj.)	9.5.21	1.6.45	1.4.50	1.4.58		9	tjf.u.l. 1.4.-14.6.72
fr. U. M. Himmelstrup ( $\frac{1}{2}$ tj.)	7.7.28	1.8.49	1.4.57	1.4.64		9	u.f.nr. 1.12.55-30.4.56 og 1.8.59-29.2.60.
fr. K. M. B. Ryltoft ( $\frac{1}{3}$ tj.)	7.4.34	1.9.55	1.4.58	1.4.64		7	
fr. I. N. Jakobsen	12.12.36	.....	1.11.58	1.4.65		7	
fr. B. A. Jørgensen	19.1.43	.....	1.2.64	1.6.68		7	
fr. I. H. Andersen ( $\frac{1}{2}$ tj.)	11.4.44	.....	1.5.65	1.10.72		9	
fr. A. P. Jespersen	26.1.51	1.9.71	1.9.73	1.4.77		7	
fr. I. M. Rasmussen ( $\frac{1}{2}$ tj.)	4.6.46	.....	1.7.67	.....		3	tjf.u.l. 1.4.78-
fr. C. N. Sunesen ( $\frac{2}{3}$ tj.)	15.1.49	.....	1.4.70			3	
fr. N. G. Mortensen	2.7.52	.....	1.8.72			3	
fr. B. O. Jensen	2.11.54	1.5.72	1.12.74			3	
fr. H. M. Eriksen	15.7.50	1.9.72	1.9.74			3	tjf.u.l. 1.11.69-31.10.70, ass. 1.9.69-31.12.71, ude af post- og telegrafv. 1.1.72-30.9.76
fr. E. M. Kristensen	15.5.47	1.10.76	1.10.76			3	
<i>Viborg</i>							
fr. A. F. Andersen	28.1.19	1.2.43	1.4.46	1.4.52	1.4.62	17	
fr. E. M. Schaarup	10.5.20	1.6.44	1.4.51	1.10.60		12	
J. Ø. Lund	19.2.19	1.10.54	1.4.58	1.4.62		7	lpb. 1.10.43-30.9.54.
fr. I. M. Dueholm	2.1.43	.....	1.1.65	1.8.68		12	
fr. E. R. Sørensen	22.8.46	.....	1.9.67	1.1.71		12	
fr. M. S. Nielsen	15.1.47	.....	1.6.69	1.1.72		9	
fr. R. Greve	1.9.49	.....	1.9.70	1.1.72		7	



Navn	Født	Kontor eller indr.	Kontor- assistent II	Kontor- assistent I	Over- kontor- assistent	Lønramme	Anmærkninger
<i>(Viborg)</i>							
fr. K. E. Jensen (½ tj.)	11.12.46	.....	1.1.71	1.7.72		7	
fr. I. A. Kristiansen	19.4.45	.....	1.10.68	1.4.73		7	
fr. E. G. Olesen	27.6.48	.....	1.4.71	1.9.73		12	
fr. E. Kristensen (½ tj.)	1.3.43	.....	1.3.64	.....		3	ktass. I 1.8.68-31.5.72
fr. K. L. G. Nielsen	24.11.51	.....	1.4.72			3	
fr. B. T. Borgbjerg	19.5.53	1.9.71	1.11.73			3	tjf.u.l. 1.10.-30.11.72
fr. E. K. Jensen (½ tj.)	4.2.49	1.2.72	1.4.74			3	
fr. B. Nielsen	30.7.51	1.3.72	1.5.74			3	
fr. E. M. Pedersen	11.11.45	.....	1.12.66			3	fude af post- og telegrafv. {1.6.69-28.2.78
fr. N. F. Fischer	1.10.50	1.5.73	1.5.75			3	
fr. U. N. Nielsen	27.3.52	16.5.73	1.6.75			3	
fr. E. M. Nielsen	28.4.55	16.5.73	1.8.75			3	
fr. E. T. Sørensen	1.11.50	1.1.74	1.3.76			3	
<i>Åbybro</i>							
fr. I. Echers (½ tj.)	12.11.43	1.2.74	1.2.74	1.4.75		7	
fr. M. B. Hansen	3.4.53	1.12.71	1.12.73	1.5.75		7	
<i>Ålborg</i>							
fr. G. Lynnepup	2.2.23	1.4.46	1.4.51	1.4.58	1.4.62	18	
fr. R. Jervild	14.5.23	1.4.46	1.4.51	1.4.59	1.4.65	17	
fr. K. M. Lind	12.2.18	1.3.42	1.8.47	1.4.57	1.6.67	17	
fr. I. H. Frandsen (¾ tj.)	16.9.27	1.10.48	1.4.55	1.4.61	1.9.68	17	
fr. A. M. Larsen	22.2.29	1.3.50	1.4.58	1.4.61	1.4.69	17	
fr. K. M. S. Jensen	9.3.24	1.4.46	1.4.52	1.12.58	1.3.71	17	
fr. I. B. Jensen	30.3.26	1.4.47	1.4.55	1.4.60		12	
fr. R. L. Nielsen (½ tj.)	2.10.26	1.1.52	1.4.58	1.4.62		9	
fr. A. M. Nør (½ tj.)	25.2.35	1.3.56	1.4.58	1.4.62		9	tjf.u.l. 1.10.74-30.9.75
fr. H. I. Nielsen (½ tj.)	13.12.30	1.5.58	1.5.58	1.9.63		9	tjf.u.l. 1.6.78-
fr. I. Brønnum	7.4.40	.....	1.5.61	1.12.65		12	
fr. A. Wilquin	20.12.37	.....	1.2.59	1.4.66		9	
fr. I. E. R. Jensen (¾ tj.)	9.7.40	.....	1.8.61	1.4.66		12	
fr. K. H. Jensen	31.1.42	.....	1.4.63	1.5.67		9	
fr. V. J. B. Møller	25.1.28	1.4.50	1.4.58	1.4.68		7	
fr. J. E. Jensen (¾ tj.)	18.4.43	.....	1.5.64	1.6.68		7	
fr. J. Jensen	22.8.43	.....	1.9.64	1.1.69		9	
fr. U. Bohn (1/8 tj.)	31.1.43	.....	1.9.64	1.6.68		9	
fr. E. S. Vilmar	13.11.43	.....	1.12.64	1.1.69		12	
fr. L. Farsø (¾ tj.)	2.11.42	.....	1.3.65	1.1.69		7	
fr. J. Skov	9.6.44	.....	1.7.65	1.1.69		9	
fr. B. S. Nielsen (¾ tj.)	19.1.45	.....	1.2.66	1.8.70		9	
fr. H. S. Lauridsen	4.8.45	.....	1.9.66	1.9.70		9	
fr. H. Moustén	15.11.47	.....	1.12.68	1.3.71		9	
fr. G. Donnerborg	26.5.48	.....	1.6.69	1.3.71		9	
fr. L. B. Jensen	15.2.45	.....	1.3.66	1.4.71		7	
fr. U. Sauer	24.3.45	.....	1.4.66	1.4.71		12	
fr. B. Jensen (½ tj.)	9.6.44	.....	1.7.65	1.1.73		7	u.f.nr. 1.9.66-31.8.67
fr. K. M. Antonsen	11.11.23	.....	.....	1.4.72		9	{tjf.u.l. 1.11.74-31.3.75 og 1.11.76-28.2.77
fr. B. Rasmussen (½ tj.)	31.7.48	.....	1.8.69	1.2.72		9	tjf.u.l. 1.10.73-30.9.74
fr. J. P. Antonsen (¾ tj.)	29.11.48	.....	1.5.70	1.2.73		9	
fr. I. K. Poulsen	9.7.43	.....	1.5.67	1.4.73		7	
fr. G. M. Rasmussen (¾ tj.)	17.4.50	.....	1.5.71	1.6.73		7	
fr. A. V. Horndal (1/8 tj.)	24.5.48	.....	1.6.69	1.9.73		9	
fr. L. E. Jensen (¾ tj.)	15.11.48	.....	1.12.69	1.9.73		7	
fr. M. S. Dahl	17.9.46	.....	1.3.70	1.9.73		7	

Navn	Født	Kontorist eller indtr.	Kontor- assistent II	Kontor- assistent I	Over- kontor- assistent	Lønramme	Anmærkninger
<i>(Ålborg)</i>							
fr. A. U. Toft ( $\frac{2}{3}$ tj.)	22.4.50		1.5.71	1.4.76		9	
fr. L. Riise ( $\frac{1}{2}$ tj.)	25.2.51		1.3.72	1.12.76		7	
fr. L. M. Høj ( $\frac{1}{2}$ tj.)	30.5.47		1.5.72	1.12.77		9	
fr. U. B. Markussen ( $\frac{1}{2}$ tj.)	8.12.49		1.1.71	1.7.78		9	
fr. K. I. Kristensen ( $\frac{1}{2}$ tj.)	22.4.46		1.5.67			3	
fr. A. Jensen	15.1.50		1.2.71			3	
fr. L. Jensen ( $\frac{1}{2}$ tj.)	3.4.52		1.5.72			3	
fr. L. H. Jensen	31.7.51		1.6.72			3	
fr. T. E. Lønstrup ( $\frac{1}{2}$ tj.)	8.5.52		1.9.72			3	
fr. J. Nielsen ( $\frac{1}{2}$ tj.)	22.1.51		1.10.72			3	
fr. J. Mikkelsen	8.1.52		1.10.72			3	
fr. K. Hvidberg	5.6.53	1.9.70	1.7.73			3	
fr. K. M. Nielsen	3.12.52	1.10.70	1.1.73			3	
fr. L. K. Christensen	14.11.49	1.9.71	1.9.73			3	
fr. B. L. Mathiasen ( $\frac{2}{3}$ tj.)	27.2.54	1.9.71	1.3.74			3	
fr. I. M. Stick	20.8.52	1.4.72	1.4.74			3	
fr. I. N. Mathiasen	9.7.54	1.4.72	1.8.74			3	
fr. K. L. Bobach ( $\frac{1}{2}$ tj.)	23.1.52	1.10.71	1.10.73			3	{tj.f.u.l. 1.11.74-28.2.75 {og 1.9.-31.12.75
fr. K. E. B. Nielsen	14.7.55	15.5.75	1.6.77			3	
fr. R. Halvorsen	29.3.56	15.5.75	1.6.77			3	
fr. D. Damkjær	3.6.56	15.5.75	1.6.77			3	
fr. L. J. Hansen	12.9.57	15.5.75	1.10.77			3	
<i>Års</i>							
fr. B. Jeppesen	12.8.47		1.6.70	1.3.71		9	
fr. B. Andersen ( $\frac{1}{2}$ tj.)	13.10.48		1.6.70	1.3.71		9	
O. Bjerregaard	25.6.54	15.8.74		1.9.76		7	
fr. B. M. Sørensen	22.8.51	1.11.70	1.11.72			3	tj.f.u.l. 1.2.78-
fr. Z. A. Nielsen	19.6.55	25.6.73	1.7.75			3	
<b>Afløserpersonale.</b>							
<i>Frederikshavn</i>							
O. M. Pedersen	20.1.45	1.4.74	1.4.74	1.3.78		9	pb. 1.4.67-31.3.74
<i>Nørresundby</i>							
fr. B. B. Andersen	19.5.44		1.6.65	1.1.77		9	{ude af post- og telegrafv. {1.7.67-31.7.69
<i>Struer</i>							
H. Jensen	27.10.30		1.12.71	1.10.73		9	pb. 1.5.54-30.11.71.
<i>Ålborg</i>							
fr. S. B. Pedersen	7.8.51		1.4.72	1.12.76		9	

## Telegrafkontorer.

Kontor og personale	Lønramme	Ancien-nitetsnr.	Kontor og personale	Lønramme	Ancien-nitetsnr.
<b>Blåvand radio, lr. 31</b>			<i>(Hovedtelegrafkontoret)</i>		
telegrafbestyrer C. C. Lykke.....	31	76	kontrollør H. Hansen (r).....	22	64
kontrollør K. E. Hesselholt (r).....	22	89	— H. B. Sørensen.....	21	105
— B. V. Johansen (r).....	21	232	— S. Jensen (f).....	21	114
— fr. I. M. Johansen (½ tj.) (r).....	21	493	— H. J. Bøgh (f).....	21	156
— K. A. Holdgaard (r).....	21	534	— A. Grønbeck (f).....	21	158
			— K. T. Larsen.....	21	207
			— N. K. J. Vinther.....	21	270
			— K. B. Lørup (f).....	21	291
			— fr. M. E. Evans (f).....	21	364
			— S. N. Rytter (f).....	21	365
			— N. B. Christensen (f).....	21	413
			— H. Eis.....	21	458
			— M. Christoffersen (f).....	21	472
			— F. Hansen.....	21	496
			— P. H. Jensen (f).....	21	499
			— fr. A. Ljungkvist.....	21	513
			overassistent S. S. Jespersen.....	17	42
			— fr. B. V. Kløjgaard.....	17	81
			— K. A. Larsen (f).....	19	271
			— E. Andresen (f).....	19	291
			— N. E. S. Jensen (f).....	19	318
			— O. B. Jensen (f).....	19	320
			— B. C. Christensen (f).....	19	373
			— K. E. L. Jensen (f).....	19	375
			— L. Nielsen (f).....	19	409
			— fr. K. I. Hansen (⅔ tj.).....	17	464
<b>Forstærkerstationen Esbjerg, lr. 24</b>			<b>Regnskabskontoret for telegraf og rigs- telefon i København, lr. 34</b>		
stationsleder O. Jacobsen (f).....	24	34	telegrafbestyrer K. Clausen, R.....	34	17
kontrollør E. Rugaard (f).....	21	179	overkontrollør J. M. Damgaard (f).....	25	59
— E. W. S. Jensen (Måde) (f).....	21	274	post- og telegrafkasserer M. Jensen.....	24	118
overassistent J. G. Christensen (f).....	19	117	kontrollør S. A. Thomsen.....	21	388
<b>Kolding, lr. 31</b>			<b>Rigstelefonkontoret i København, lr. 36 + ST 1.200</b>		
stationsleder H. E. Toft (f).....	31	109	bestyrer S. C. Nielsen, R <sup>1</sup> .....	36	1
overkontrollør G. Hansen (f).....	24	134	stationsleder J. P. Kristoffersen, R (rf).....	32	1
— H. Bang (f).....	25	162	inspektør E. E. Pedersen (r).....	29	38
— B. A. Dideriksen (f).....	27	221	overkontrollør J. K. Højlund (f).....	27	17
kontrollør H. P. Andersen (f).....	21	155	— P. H. Eriksen (f).....	25	21
— H. G. Hansen (f).....	21	194	— P. Tornbak (f).....	25	26
— W. B. Lamp (f).....	21	198	— H. H. Lund (f).....	27	54
— F. G. Pedersen (f).....	21	223	— E. C. Petersen (f).....	25	191
— C. D. Andersen (f).....	21	227	kontrollør H. Christensen (Albertslund) (f).....	21	33
— A. Buhl (f).....	21	458	— J. W. Hjulmand (f).....	22	75
— O. Olesen (f).....	21	469	— E. Knudsen (f).....	22	115
— V. K. Andersen (f).....	21	470	— H. Nielsen (f).....	21	118
— H. V. Frederiksen (f).....	21	577	— K. L. Petersen (f).....	21	120
— T. I. Jensen (f).....	21	578			
telegrafmester J. B. Sørensen.....	20	76			
overassistent F. Christiansen (f).....	19	103			
— J. M. Nielsen (f).....	19	185			
— J. B. Hornum (f).....	19	223			
— G. Schlünssen (f).....	19	224			
— C. E. Riise (f).....	19	225			
— B. Holm (f).....	19	250			
— J. P. N. Jensen (f).....	19	471			
— B. Jensen (f).....	19	472			
— K. Chrestensen (f).....	19	586			
<b>Hovedtelegrafkontoret i København, lr. 36 + ST 1.200</b>					
telegrafbestyrer C. B. Nielsen, R.....	36	12			
stationsleder K. B. Petersen, R (rf).....	32	8			
inspektør G. Møller.....	29	110			
overkontrollør V. O. Malmros (f).....	27	4			
— E. H. E. Schmidt (f).....	25	16			
— K. J. Nielsen (f).....	24	135			
— T. K. B. Petersen (f).....	25	179			

Kontor og personale	Lønramme	Ancien-nitetsnr.	Kontor og personale	Lønramme	Ancien-nitetsnr.
<i>(Rigstelefonkontoret)</i>			<b>Telestationen, Rønne, lr. 27</b>		
— H. S. Bremer (f).....	21	122	stationsleder N. E. Christensen (f).....	27	154
— K. H. Christensen (f).....	21	140	kontrollør H. Nørregaard (f).....	21	230
— fr. I. B. Noer (f).....	21	157	— T. Engell (f).....	21	411
— fr. A. N. Schmidt (f).....	22	178	<b>Skagen radio, lr. 31</b>		
— A. P. Pedersen (f).....	22	240	telegrafbestyrer A. A. L. Lind, R.....	31	33
— H. Jensen-Agerkilde (f).....	21	258	kontrollør fr. I. L. Nielsen (r).....	22	516
— S. C. Paulsen (f).....	21	304	assistent fr. I. B. Nielsen (r).....	11	218
— V. Grøndahl (f).....	21	420	<b>Åbenrå, lr. 31</b>		
— S. E. Jensen (f).....	21	464	kst. telegrafbestyrer J. Jensen (31).....	29	39
— K. I. Pedersen (f).....	21	498	kontrollør J. C. Jørgensen (f).....	22	145
— N. C. Mikkelsen (f).....	21	533	— H. E. Hansen (f).....	21	229
— F. G. Rasmussen (f).....	21	562	— K. Sørensen.....	21	259
overassistent P. G. Olesen (betjeningscen- tret Kalundborg) (f).....	19	119	overassistent H. A. Mortensen.....	17	61
— K. A. Jørgensen (f).....	19	563	— H. J. G. Rasmussen (f).....	19	137
— S. S. Andersen (f).....	19	587	— H. S. Sørensen (f).....	19	273
— V. N. Kofoed (f).....	19	592	<b>Ålborg, lr. 25</b>		
— E. Skytt (f).....	19	605	stationsleder H. L. Pedersen (f).....	25	213
— I. H. Christiansen (f).....	19	608	kontrollør B. Karlsen (Thisted RK) (f)....	21	117
assistent J. Sørensen (f).....	11	194	— O. N. Kristensen (f).....	22	193
— K. E. Christensen (f).....	11	212	— H. Pedersen (f).....	21	239
<b>Lyngby radio, lr. 34</b>			— I. Pedersen (f).....	21	252
telegrafbestyrer E. S. A. Andersen.....	34	48	— H. I. Lauritsen (f).....	21	456
overkontrollør S. S. Simonsen (r).....	25	74	— fr. I. M. Dalsgaard (½ tj.) (f).....	21	566
— E. K. Knudsen (r).....	27	83	overassistent B. Aakjær (f).....	19	222
kontrollør H. O. Strauss (r).....	21	67	<b>Århus, lr. 34 + ST 900</b>		
— H. B. Kaspersen (r).....	21	217	telegrafbestyrer P. E. Hansen, R.....	34	51
— J. Lemke (r).....	21	559	stationsleder S. P. Johansen (f).....	29	93
— fr. B. L. Clausen (r).....	21	580	overkontrollør V. Pedersen (f).....	24	38
overassistent H. A. Nielsen (r).....	19	410	— H. V. Jensby (Slet) (f).....	25	42
— fr. E. Christensen (r).....	19	441	— P. E. Enevoldsen (f).....	27	196
<b>Forstærkerstationen, Nykøbing Falster, lr. 21</b>			kontrollør H. P. Nørgaard (f).....	21	84
kontrollør B. Poulsen (f).....	21	113	— H. W. Hansen (f).....	21	85
— C. P. F. Jensen (f).....	21	535	— E. T. Christensen (f).....	21	93
overassistent C. A. V. Hansen (f).....	19	136	— S. O. B. Christensen (f).....	21	152
<b>Odense, lr. 34 + ST 900</b>			— F. M. Ros (Slet) (f).....	21	195
telegrafbestyrer N. H. Møller, R.....	34	16	— fr. V. Andersen.....	21	213
stationsleder K. O. Pedersen (f).....	29	91	— H. Nielsen (f).....	21	255
overkontrollør J. L. Svendsen (f).....	27	24	— S. E. Rasmussen (f).....	21	482
kontrollør B. Thorsted (f).....	22	127	— E. M. G. Kasper (f).....	21	517
— A. E. Lund (f).....	21	159	— J. C. Rasmussen (f).....	21	537
— J. A. Jørgensen (f).....	21	177	— B. E. Ravnsbo (f).....	21	554
— E. S. Jeppesen (f).....	21	253	— M. C. Sørensen (f).....	21	569
— J. Pedersen (f).....	21	257	overassistent A. Larsen (f).....	19	83
— K. Sørensen (f).....	21	483	— P. E. N. Færgemann (f).....	19	227
			— H. Poulsen (f).....	19	374

Kontor og personale		Lønramme	Ancien-nitetsnr.	Kontor og personale	Lønramme	Ancien-nitetsnr.	
<b>Afæserspersonale.</b>				<i>(afæserspersonale)</i>			
Blåvand radio: assistent U. B. Hansen (r)...		11	313	— K. H. Jensen (f).....	11	392	
Kolding: overassistent L. J. Larsen (f).		19	443	— L. Christensen (f).....	11	425	
— M. Hynkemejer (f).....		11	210	— A. L. Knudsen (f).....	11	430	
Hovedtelegrafkontoret i København: overassistent fr. I. S. Nielsen (f).....		19	141	— B. Olsson (f).....	11	437	
— L. O. Pedersen (f).....		19	267	— P. W. Rasmussen (f).....	11	455	
— O. H. Hansen (f).....		19	376	— C. E. Johansen (f).....	11	456	
— P. H. Pedersen (f).....		19	378	— fr. B. Sørensen (f).....	11	530	
— E. B. Nielsen (f).....		19	442	— fr. K. L. Hansen (f).....	11	531	
— fr. I. L. Petersen.....		17	477	— P. H. R. Larsen (f).....	11	556	
— J. B. Madsen (f).....		19	482	— fr. K. Adiv (f).....	11	557	
— J. S. Karlsen (f).....		19	624	— fr. U. Ejning (f).....	11	558	
assistent T. Sørensen (f).....		11	201	— fr. A. A. Nielsen (f).....	11	575	
— N. N. Jensen.....		9	267	— N. Skall (f).....	11	597	
— fr. J. Hindsgaul.....		9	281	— B. Pedersen (f).....	11	598	
— W. B. Pedersen (f).....		11	287	— P. B. Jensen (f).....	11	643	
— fr. S. Kongsaa (½ tj.)....		9	289	— C. G. Pedersen (f).....	11	649	
— fr. B. S. Sørensen (⅔ tj.)		9	299	— O. Eriksen (f).....	11	652	
— S. A. Bagge (f).....		11	435	— H. A. Sandberg-Christensen (f).....	11	653	
— T. W. Jørgensen (f).....		11	436	— H. Jensen (f).....	11	654	
— B. Axelsen (f).....		11	460	— T. S. Larsen (f).....	11	658	
— J. Svendsen (f).....		11	480	— fr. I. Bokhari (f).....	11	659	
— J. W. Hansen (f).....		11	528	— J. P. S. Jørgensen (f)....	11	660	
— fr. S. Flø (f).....		11	529	— fr. L. Khristensen (f)....	11	661	
— E. Munch (f).....		11	553	— V. Esager (f).....	11	663	
— K. S. Kristensen (f).....		11	579	— fr. A. K. Kjeldsen (f)....	11	666	
— U. Madsen (f).....		11	589	— fr. L. S. A. H. Christian- sen (f).....	11	672	
— J. Pedersen (f).....		11	632	— J. B. Thuesen (f).....	11	682	
— A. S. Andreasen (f).....		11	651	— J. R. Nilsson (f).....	11	684	
— E. Andersen (f).....		11	655	— O. E. Kongstad (f).....	11	685	
— F. B. Pedersen (f).....		11	656	— O. Anderson (f).....	11	695	
— fr. M. Larsen (f).....		11	657	— B. L. Pedersen (f).....	11	698	
— F. Johansen (f).....		11	665	— fr. H. Pedersen (f).....	11	722	
— F. N. Langholm (f).....		11	673	— J. Kristensen (f).....	11	737	
— T. L. B. Nielsen (f).....		11	678	medhjælper K. J. Nielsen(f)	2	6	
— fr. E. F. Nielsen (f).....		11	683	— N. J. Damgaard (f).....	2	9	
— J. Jeppesen (f).....		11	686	— E. Rosa (f).....	2	40	
medhjælper fr. P. E. B. Mogensen (f).....		2	13	— J. E. Kousholt (f).....	2	44	
— J. Sørensen (f).....		2	28	— O. M. Eriksen (f).....	2	54	
Rigstelefonkontoret i København: overassistent fr. L. N. Olsen (f).....		19	143	Åbenrå: overassistent J. A. Hansen (f)	19	377	
— assistent H. P. Refsing (f) ..		11	182	— L. B. Ernstsén (f).....	19	480	
— E. A. Sjøgaard (f).....		11	262	— E. Mathiasen (f).....	19	481	
— N. H. Jensen (f).....		11	271	assistent M. Grube (f).....	11	350	
— J. E. Thomassen (f).....		11	282	Århus: overassistent T. S. Sørensen (f)	19	294	
				assistent fr. D. E. P. Okholm (f) (½ tj.).....	11	8	
				— fr. E. M. Ø. Bahr (f) ..	11	438	
				— C. P. Carøe (f).....	11	486	

## Kontorassistentpersonale ved telegrafkontorer.

Navn	Født	Kontorist eller indtr.	Kontor- assistent II	Kontor- assistent I	Over- kontor- assistent	Lønramme	Anmærkninger
<b>Kolding</b>							
fr. H. K. Madsen	7.1.27	1.10.49	1.4.56	1.4.61	1.4.65	17	
fr. J. A. Andersen	7.4.27	1.6.50	1.4.58	1.4.61	1.3.71	17	
fr. S. Larsen	14.8.30	1.9.51	1.4.58	1.3.63	1.3.71	17	
fr. K. M. U. Nielsen	8.11.35	1.12.56	1.4.58	1.4.64	.....	9	u.f.nr. 1.11.60-30.4.61.
fr. K. M. Kristiansen	11.11.41	.....	1.2.63	1.5.67	.....	9	
fr. H. H. Mikkelsen	6.10.40	.....	1.6.63	1.5.67	.....	9	
fr. K. B. Mogensen	7.2.44	.....	1.6.65	1.4.69	.....	9	
fr. U. M. Andersen	25.7.44	.....	1.8.65	1.4.69	.....	9	
fr. K. A. Jensen	12.10.45	.....	1.11.66	1.10.72	.....	9	
fr. B. E. Halberg	11.11.46	.....	1.12.67	.....	.....	3	
fr. K. Rasmussen	22.5.48	.....	1.6.69	.....	.....	3	
fr. L. Olesen	11.11.49	.....	1.12.70	.....	.....	3	
fr. A. G. Brandt	2.3.50	.....	1.4.71	.....	.....	3	tjf.u.l. 1.8.75-30.6.76
fr. A. Andersen	14.2.52	.....	1.8.72	.....	.....	3	
fr. W. F. Sørensen	4.7.52	.....	1.8.72	.....	.....	3	
fr. T. Madsen (½ tj.)	30.9.51	.....	1.4.72	.....	.....	3	tjf.u.l. 1.2.-31.7.77
fr. E. L. Sørensen	30.12.50	1.1.71	1.2.73	.....	.....	3	
<b>Hovedtelegrafkontoret i København</b>							
fr. I. Petersen	4.3.18	1.11.48	1.4.55	1.4.61	1.4.63	17	
fr. K. J. H. Hansen	22.9.24	1.4.46	1.11.52	1.4.60	1.4.64	18	
fr. K. J. Petersen	25.5.21	1.6.45	1.4.49	1.4.59	1.4.65	18	
fr. I. Hansen	11.1.27	1.5.49	1.4.56	1.4.61	1.4.69	18	
fr. E. Kadziola	5.6.28	1.7.49	1.9.56	1.4.61	1.4.69	17	
fr. S. I. Holm	22.7.26	1.1.50	1.4.57	1.9.61	1.4.69	18	
fr. I. E. E. Lohmann	26.9.20	1.2.50	1.4.57	1.4.62	1.10.69	18	
fr. A. L. Juhl	6.2.31	1.3.52	1.4.58	1.8.63	1.9.70	17	{ude af post- og telegrafv 1.3.62-31.3.63.
fr. T. Kofoed	11.4.26	1.2.48	1.4.58	1.4.62	1.11.70	17	
fr. N. H. H. Nielsen	11.8.31	1.9.52	1.4.58	1.7.62	1.7.71	17	u.f.nr. 1.1.-31.5.55
fr. B. A. H. Jørgensen	7.10.28	1.11.49	1.4.57	1.4.61	1.10.72	17	u.f.nr. 1.3.-31.8.65
fr. G. G. Vermundsen	10.10.28	1.5.50	1.4.57	1.4.62	1.1.73	17	
fr. I. Guttorm	9.9.25	1.5.51	1.12.57	1.4.62	1.1.73	17	
fr. A. M. Larsen (¾ tj.)	2.3.39	.....	1.3.62	1.4.66	1.1.73	17	
fr. A. M. Jensen	12.6.37	.....	1.7.58	1.4.63	1.2.73	17	
fr. K. Skovgaard	16.2.50	.....	1.3.71	.....	1.4.74	17	
fr. L. Blom	16.2.41	.....	1.4.62	1.4.66	1.5.74	17	
fr. E. B. Michels	9.10.42	.....	1.4.65	1.1.69	1.5.74	17	
O. H. Lewinsky	13.7.38	.....	.....	1.4.72	1.5.74	17	
fr. E. L. Kristensen	27.10.38	.....	1.12.59	1.4.74	1.4.75	17	{ktass. I 1.4.64-30.6.65, ude af post- og telegrafv. 1.7.65-28.2.73
fr. K. B. Olsén	13.6.27	1.2.52	1.4.58	1.4.62	1.3.78	18	
fr. B. L. Højerslev	4.4.45	.....	1.5.66	1.1.70	1.4.78	17	{ude af post- og telegrafv. 1.10.67-30.6.72
fr. J. W. Pedersen	30.1.46	.....	1.2.67	1.7.74	1.6.78	18	
P. H. Nissen	13.3.26	.....	.....	1.4.72	1.7.78	17	
fr. G. I. M. Petersen	11.3.19	1.4.43	1.4.48	1.4.59	.....	7	
fr. M. F. I. Grundtvig-Madsen (½ tj.)	6.8.19	1.9.43	1.4.48	1.4.59	.....	12	
fr. I. M. W. Jensen	13.6.15	1.7.39	1.4.49	1.4.60	.....	7	
fr. B. A. Christensen (¾ tj.)	6.2.25	1.5.46	1.11.52	1.4.60	.....	12	{overkontorass. 1.4.66-31.1.74
fr. R. H. B. Valentin (1/3 tj.)	14.7.26	1.8.47	1.4.56	1.4.61	.....	12	{overkontorass. 1.9.68-31.1.74
fr. I. C. Pedersen (¾ tj.)	21.3.27	1.4.48	1.4.56	1.4.61	.....	12	{overkontorass. 1.9.68-31.1.74
fr. B. K. Jørgensen (¾ tj.)	23.11.28	1.12.49	1.4.57	1.9.61	.....	12	overktass. 1.4.71-30.6.75

Navn	Født	Kontorist eller indr.	Kontor- assistent II	Kontor- assistent I	Over- kontor- assistent	Lønramme	Anmærkninger
<i>(hovedtelegrafkontoret i København)</i>							
fr. R. E. Jensen ( $\frac{1}{2}$ tj.)	10.1.31	1.3.52	1.4.58	1.4.62		12	
fr. E. Larsen	24.3.28	1.7.52	1.4.58	1.4.62		9	
fr. D. M. E. S. Pedersen	20.12.31	1.1.53	1.4.58	1.7.62		9	u.f.nr. 1.2.-30.4.60.
fr. I. K. Norfast	4.7.32	1.8.53	1.4.58	1.4.63		12	u.f.nr. 1.1.-31.5.57
fr. U. Holtze	17.10.35	1.11.56	1.4.58	1.4.63		9	{ overkontorass. 1.1.73-31.1.74
fr. K. B. Holm ( $\frac{1}{3}$ tj.)	8.2.40	.....	1.9.61	1.9.65		12	
fr. T. Seindal	20.9.40	.....	1.10.61	1.4.66		12	oktass. 1.4.73-30.4.78
fr. I. M. Larsen ( $\frac{1}{2}$ tj.)	14.1.41	.....	1.2.62	1.4.66		12	{ tjf.u.l. 1.3.-31.5.76, { overktass. 1.2.74-31.8.76
fr. E. M. Sørensen ( $\frac{1}{2}$ tj.)	3.6.40	.....	1.1.62	1.4.66		12	{ tjf.u.l. 1.2.-30.4.78 { og 1.9.78- { u.f.nr. 21.7.-20.8.63, { tjf.u.l. 1.12.77-31.5.78
fr. L. Christensen ( $\frac{1}{2}$ tj.)	8.7.41	.....	1.8.62	1.9.66		12	
fr. D. Deschler	7.11.41	.....	1.12.62	1.3.67		12	
fr. G. M. Kronbøl ( $\frac{1}{3}$ tj.)	25.2.42	.....	1.3.63	1.3.67		12	
fr. K. Petersen	4.8.40	.....	1.4.63	1.3.67		12	
fr. R. T. Pedersen	15.4.41	.....	1.5.64	1.6.68		12	
fr. I. Thiersen ( $\frac{2}{3}$ tj.)	1.9.43	.....	1.9.64	1.11.68		12	
fr. K. T. Madsen ( $\frac{2}{3}$ tj.)	10.5.43	.....	1.11.64	1.11.68		12	
fr. H. L. Rostgaard	29.1.42	.....	1.2.65	1.1.69		12	
fr. K. J. Nørgaard	16.11.42	.....	1.2.65	1.1.69		9	
fr. B. Rasmussen ( $\frac{2}{3}$ tj.)	21.10.43	.....	1.1.65	1.1.69		12	u.f.nr. 1.9.-30.11.66
fr. B. K. Larsen	27.7.44	.....	1.8.65	1.4.69		9	
fr. E. H. Rolfsgaard ( $\frac{1}{2}$ tj.)	20.8.43	.....	1.8.65	1.4.69		12	
fr. N. Holmblad ( $\frac{2}{3}$ tj.)	19.12.42	.....	1.8.65	1.4.69		12	tjf.u.l. 1.9.-31.12.70.
fr. L. M. Briston ( $\frac{1}{2}$ tj.)	18.2.43	.....	1.8.66	1.3.70		12	
fr. L. Peter ( $\frac{2}{3}$ tj.)	5.11.45	.....	1.12.66	1.3.70		12	
fr. H. Berg	1.2.46	.....	1.4.67	1.11.70		9	
fr. I. A. Pedersen ( $\frac{1}{2}$ tj.)	23.2.46	.....	1.8.67	1.11.70		12	
fr. K. I. Iversen ( $\frac{1}{2}$ tj.)	25.2.46	.....	1.8.67	1.3.71		12	
fr. K. Bille	11.11.45	.....	1.3.67	1.5.71		9	
fr. B. Neienhardt ( $\frac{1}{2}$ tj.)	7.4.44	.....	1.10.67	1.5.71		12	
fr. K. K. Clausen ( $\frac{2}{3}$ tj.)	29.4.47	.....	1.5.68	1.9.71		7	
E. Bruun	30.7.28	.....	.....	1.4.72		9	
fr. J. Torup	26.12.16	.....	.....	1.5.72		12	
fr. H. M. Lützhøft ( $\frac{1}{2}$ tj.)	28.4.26	.....	.....	1.4.72		12	tjf.u.l. 1.4.-31.8.75
fr. M. M. V. Olsen ( $\frac{1}{2}$ tj.)	20.9.46	.....	1.10.68	1.2.73		9	
fr. A. M. H. Broe	28.4.47	.....	1.2.69	1.2.73		9	
fr. A. G. N. de Jong ( $\frac{1}{2}$ tj.)	15.4.48	.....	1.5.69	1.2.73		9	
fr. A. Petersen ( $\frac{1}{2}$ tj.)	10.9.46	.....	1.5.70	1.2.73		9	
fr. L. L. Eriksen ( $\frac{1}{2}$ tj.)	30.7.49	.....	1.8.70	1.2.73		9	
fr. M. B. Sørensen	9.1.45	.....	1.12.70	1.2.73		9	
fr. E. V. Jacobsen	6.12.46	.....	1.12.70	1.2.73		9	
fr. J. L. Jepsen ( $\frac{1}{2}$ tj.)	23.1.49	.....	1.2.71	1.8.73		7	
fr. A. L. K. Knudsen	15.11.49	.....	1.2.71	1.8.73		9	
fr. I. Schou	6.4.39	1.4.73	1.4.73	1.8.73		9	
fr. S. G. Aaes ( $\frac{1}{2}$ tj.)	17.4.45	.....	1.10.66	1.9.73		9	{ jude af post- og telegrafv. { 1.10.67-31.8.72.
fr. A. Knudsen ( $\frac{1}{2}$ tj.)	10.2.47	.....	1.8.69	1.8.73		9	tjf.u.l. 1.9.77-31.5.78
fr. V. Dalsgaard ( $\frac{1}{2}$ tj.)	1.1.38	.....	1.3.59	1.6.74		9	{ jude af post- og telegrafv. { 1.10.62-28.2.74
fr. L. W. Stenby	13.8.49	.....	1.2.71	1.6.74		9	
fr. L. Andresen ( $\frac{1}{2}$ tj.)	1.7.45	.....	1.5.71	1.7.74		7	
fr. M. Rasmussen ( $\frac{1}{2}$ tj.)	4.3.49	.....	1.11.71	1.11.74		7	
fr. L. Holm ( $\frac{1}{2}$ tj.)	30.3.50	.....	1.11.71	1.11.74		7	
fr. J. E. G. Jensen	8.5.48	.....	1.12.71	1.11.74		9	

Navn	Født	Kontorist eller indtr.	Kontor- assistent II	Kontor- assistent I	Over- kontor- assistent	Lønramme	Anmærkninger
<i>hovedtelegrafkontoret i København)</i>							
fr. E. F. Christensen	31.8.50	.....	1.1.72	1.12.74		7	
fr. B. Hansen (½ tj.)	28.11.50	.....	1.2.72	1.4.75		7	
fr. M. B. L. Pedersen (½ tj.)	5.6.51	.....	1.4.72	1.4.75		7	
fr. B. D. H. Peitersen (¾ tj.)	5.7.51	.....	1.4.72	1.5.75		7	
C. C. Krogsten	15.4.49	1.8.71	1.2.74	1.7.75		7	
J. E. Hansen	4.2.34	.....	1.4.72	1.11.75		7	
fr. M. Rasmussen	19.3.51	.....	1.4.72	1.6.76		7	
fr. A. K. Damgaard (¾ tj.)	9.2.41	.....	1.3.62	1.6.76		12	fude af post- og telegrafv.
B.I. Anberg	17.11.50	1.8.71	1.8.73	1.12.76		7	{ 1.1.63-30.11.74
fr. R. I. Sørensen (¾ tj.)	10.9.23	1.4.46	1.8.74	1.7.77		7	fude af post- og telegrafv.
							{ 1.12.48-31.7.74
							{ tjf.u.l. 1.3.-30.6.75
							og 1.3.-30.6.76
fr. I. M. Hansen (½ tj.)	20.9.52	.....	1.10.72	1.1.78		7	
fr. L. A. R. Kristensen (½ tj.)	29.3.50	1.8.71	1.8.73	1.2.78		7	
fr. M. Ring	11.10.48	1.11.70	1.11.72	1.9.78		7	tjf.u.l. 1.1.-31.5.78
fr. A. H. Larsen	8.1.51	1.8.71	1.8.73	1.9.78		7	
fr. A. M. E. Jørgensen	31.7.52	1.8.71	1.9.73	1.9.78		7	
F. B. Hansen	17.7.53	1.8.71	1.8.73	1.9.78		7	
fr. R. Stefani	6.10.42	1.10.71	1.10.73	1.9.78		9	
fr. M. L. Jørgensen	22.8.25	1.9.47	1.4.58			3	
fr. B. J. Nielsen (½ tj.)	7.5.48	.....	1.6.69			3	
K. H. Larsen	14.9.30	.....	1.4.72			3	
fr. J. L. Harboesgård (½ tj.)	24.6.40	.....	1.4.72			3	
fr. H. M. Rasmussen (½ tj.)	7.1.52	.....	1.4.72			3	
fr. A. Jacobsen	28.6.51	1.8.71	1.8.73			3	
G. Pedersen	26.4.44	1.10.71	1.10.73			3	
fr. E. B. G. B. Raun	19.9.52	1.10.71	1.10.73			3	
E. Poulsen	18.7.49	1.1.72	1.1.74			3	
fr. A. Reiming	19.3.51	1.1.72	1.1.74			3	
fr. L. Nissen	21.6.52	1.1.72	1.1.74			3	tjf.u.l. 15.8.78-
fr. L. B. Koll	21.7.54	1.1.72	1.8.74			3	
F. Hartz	29.9.24	1.8.72	1.8.74			3	
C. R. J. Christensen	12.7.40	1.8.72	1.8.74			3	
H. Peter	6.7.53	1.8.72	1.8.74			3	
H. R. Nielsen	31.7.55	1.8.72	1.8.75			3	
fr. H. Z. Knudsen (¾ tj.)	19.9.53	1.11.72	1.11.74			3	
fr. A. C. P. Katz (½ tj.)	5.12.53	1.11.72	1.11.74			3	tjf.u.l. 1.9.78-
fr. J. E. Tørnberg	15.3.54	1.11.72	1.11.74			3	
J. Pedersen	31.1.29	1.11.72	1.11.74			3	tjf.u.l. 1.1.-31.1.77
P. H. C. Knudsen	29.10.34	1.12.72	1.12.72			3	
fr. V. Dahl	29.9.45	1.2.73	1.2.73			3	
fr. E. B. Jørgensen (½ tj.)	19.12.47	1.11.72	1.2.75			3	tjf.u.l. 1.3.-31.8.78
fr. B. R. Clausen	16.8.45	1.9.73	1.9.75			3	
fr. L. M. Jørgensen	16.11.50	1.9.73	1.9.75			3	
fr. D. J. D. Hansen	12.9.55	1.9.73	1.10.75			3	
K. W. Olsen	10.7.32	1.1.74	1.1.76			3	
fr. K. Jakobsen (½ tj.)	17.5.40	1.1.74	1.1.76			3	
H. A. Medau	30.9.40	1.1.74	1.1.76			3	
fr. K. Larsen	31.3.48	1.1.74	1.12.75			3	
fr. J. Ørtoft	16.3.50	1.1.74	1.1.76			3	
C. Sørensen	13.4.50	1.1.74	1.1.76			3	
C. Broe (½ tj.)	14.1.51	1.1.74	1.4.76			3	
fr. K. Hartvig	19.11.52	1.1.74	1.1.76			3	
fr. M. D. Eskildsen	28.3.53	1.1.74	1.1.78			3	
fr. I. A. Laine	8.4.53	1.1.74	1.1.76			3	
fr. P. N. Thomsen	11.7.54	1.1.74	1.1.76			3	
fr. A. Christensen	1.3.55	1.1.74	1.1.76			3	



Navn	Født	Kontorist eller indr.	Kontor- assistent II	Kontor- assistent I	Over- kontor- assistent	Lønramme	Anmærkninger
<i>(hovedtelegrafkontoret i København)</i>							
A. S. Vestergaard .....	8.8.55	1.1.74	1.1.76			3	
fr. U. H. Nedergaard (½ tj.) ..	13.9.37	1.3.74	1.3.74			3	tjf.u.l. 1.1.78-
fr. J. Sponholtz (½ tj.) .....	30.12.41	1.3.74	1.3.74			3	
E. B. Nielsen .....	23.9.52	1.4.74	1.4.76			3	
fr. G. E. Andersen (⅓ tj.) .....	12.9.28	1.8.74	1.8.76			3	
B. H. Løj .....	3.4.48	1.8.74	1.8.76			3	
fr. G. Hove .....	15.1.51	1.8.74	1.8.76			3	
fr. A. Hejl .....	31.1.54	1.8.74	1.8.76			3	tjf.u.l. 1.10.78-
fr. G. M. Jensen .....	25.9.54	1.8.74	1.8.76			3	
fr. M. Kildedal (½ tj.) .....	5.6.55	1.8.74	1.8.76			3	
fr. M. L. Andersen .....	24.11.55	1.8.74	1.8.76			3	
fr. J. B. Hansen (½ tj.) .....	2.8.56	1.8.74	1.12.76			3	tjf.u.l. 1.10.78-
P. D. Hansen .....	30.3.57	1.8.74	1.4.77			3	
fr. T. Krieger (⅓ tj.) .....	6.10.35	1.9.74	1.9.74			3	
fr. A. Bjørn-Nielsen .....	6.7.45	1.2.75	1.2.77			3	
fr. B. M. O. N. Nordquist- Hansen (⅓ tj.) .....	19.11.45	1.2.75	1.2.77			3	
R. Skovgaard (½ tj.) .....	26.7.50	1.2.75	1.2.77			3	
fr. B. Larsen .....	28.11.52	1.2.75	1.2.77			3	
fr. M. B. H. Mortensen .....	23.5.53	1.2.75	1.2.77			3	
fr. I. Sassene .....	10.9.53	1.2.75	1.2.77			3	tjf.u.l. 1.10.78-
fr. E. Baden (½ tj.) .....	8.3.57	1.2.75	1.4.77			3	
<i>Regnskabskontoret for telegraf og rigstelefon i København</i>							
fr. R. G. Rasmussen .....	12.11.24	1.5.46	1.4.52	1.4.60	1.4.65	18	
fr. I. Lund (⅓ tj.) .....	25.9.27	1.10.48	1.4.56	1.4.61	1.9.68	17	
fr. B. E. Andersen .....	30.6.30	1.7.51	1.4.58	1.4.62	1.9.77	17	
fr. E. Gram .....	7.4.25	1.6.49	1.4.56	1.4.61		9	
fr. I. M. Poulsen .....	31.12.30	1.1.52	1.4.58	1.4.62		12	
fr. M. L. D. Bertelsen (⅓ tj.) ..	3.2.22	1.12.51	1.4.58	1.4.63		9	
fr. J. F. Pedersen .....	27.7.33	1.8.54	1.4.58	1.4.63		9	
fr. G. B. Hansen .....	29.3.36	.....	1.5.59	1.4.64		12	
fr. H. Dalager (⅓ tj.) .....	18.5.43	.....	1.6.64	1.7.68		7	
fr. J. Christensen (½ tj.) .....	12.6.43	.....	1.7.64	1.8.68		7	
fr. H. Kyrdal (⅓ tj.) .....	28.12.44	.....	1.1.66	1.4.69		7	
fr. K. Adam .....	11.6.45	.....	1.7.66	1.8.71		9	
fr. A. Andreasen .....	13.4.46	.....	1.7.67	1.5.72		9	} ktass. I. 1.7.68-31.12.70, tjf.u.l. 1.1.-31.12.70. Ude af post- og telegrafv 1.1.-31.12.71.
fr. I. E. Sørensen .....	27.11.39	.....	1.11.62	1.10.73		9	
fr. S. A. Tanzer (½ tj.) .....	31.7.44	.....	1.4.67	1.11.71		7	} tjf.u.l. 1.11.75-31.10.77
fr. I. Pedersen .....	20.5.45	.....	1.4.68	1.11.73		9	
fr. E. Larsen (⅓ tj.) .....	28.1.31	1.2.52	1.9.72	1.2.74		7	} Ude af post- og telegrafv. 1.4.56-31.8.72
fr. L. J. Jakobsen (⅓ tj.) .....	22.4.47	.....	1.9.68	1.4.75		7	
fr. D. M. Johansen (⅓ tj.) .....	5.5.45	.....	1.12.68	1.4.75		7	
fr. D. B. Hansen .....	12.1.26	.....	1.10.72	1.2.76		7	
fr. E. I. Rasmussen .....	23.2.29	.....	1.10.72	1.8.76		7	
fr. K. Eklund .....	13.8.53	1.11.69	1.9.73	1.10.76		7	
fr. K. B. Esbensen .....	21.5.54	16.9.70	1.6.74	1.12.77		7	
fr. Y. N. Dolleris .....	18.3.28	1.10.49	1.4.58			3	
fr. S. B. Stephens (⅓ tj.) .....	17.11.51	.....	1.4.72			3	
fr. A. Ferrara .....	22.5.49	.....	1.7.72			3	
fr. L. S. Lund (⅓ tj.) .....	17.2.44	.....	1.9.71			3	tjf.u.l. 1.9.74-31.8.75
fr. E. H. K. Ekberg .....	15.2.53	1.8.70	1.3.73			3	
fr. B. L. Madsen .....	15.7.52	1.5.72	1.8.74			3	
fr. A. M. Nørgaard .....	27.12.51	1.4.73	1.4.75			3	

Navn	Født	Kontorist eller indtr.	Kontor- assistent II	Kontor- assistent I	Over- kontor- assistent	Lønramme	Anmærkninger
<i>regnskabskontoret for telegraf og rigstelefon)</i>							
fr. B. N. Lerke (⅓ tj.)	23.10.53	1.6.73	1.8.75			3	
fr. D. Goodwin	20.2.54	1.6.73	1.7.75			3	u.f.nr. 1.6.66-31.5.67, ude af post- og telegrafv. 1.6.67-31.5.77
fr. K. A. W. Hansen (½ tj.)	17.2.44		1.5.65			3	
fr. L. L. E. Abel	10.12.55	1.11.73	1.1.76			3	
fr. S. L. Solberg	13.5.56	1.11.73	1.6.76			3	
fr. H. L. West	17.9.41	1.12.73	1.12.75			3	
fr. L. Madsen	29.12.56	1.1.74	1.1.77			3	
fr. U. H. Eriksen	26.12.54	1.2.74	1.2.76			3	
fr. L. Andersen	20.5.55	1.5.74	1.8.76			3	
fr. S. Quistorff (⅓ tj.)	6.3.54	1.12.73	1.1.76			3	tjf.u.l. 1.12.76-31.5.77
fr. B. J. M. R. Olsen	21.6.56	1.12.74	1.12.76			3	
<i>rigstelefonkontoret i København</i>							
fr. L. Møller	27.5.21	1.6.45	1.4.49	1.4.54	1.4.61	17	
fr. T. Lykke	19.2.24	1.5.47	1.1.56	1.4.60	1.4.64	18	u.f.nr. 1.9.49-31.8.50
fr. I. M. Rasmussen	21.3.24	1.4.46	1.8.52	1.4.59	1.4.65	18	
fr. E. M. Kaae	30.7.22	1.4.46	1.12.50	1.4.59	1.4.66	17	
fr. A. K. M. Seedorff	8.5.26	1.6.47	1.3.53	1.4.59	1.4.66	18	
fr. K. Jensen	30.7.26	1.9.47	1.4.55	1.4.59	1.4.66	17	
fr. A. Lindberg	13.5.26	1.5.48	1.9.55	1.4.60	1.9.68	17	
fr. L. H. Kristensen	19.7.25	1.6.50	1.4.57	1.4.61	1.9.68	17	ktass. II 1.4.56-30.4.57, ude af post- og telegrafv. 1.5.-31.12.57.
fr. H. Jensen	6.2.24	1.3.49	1.4.58	1.4.61	1.9.68	17	
fr. M. Kock	15.5.20	1.3.50	1.4.58	1.4.61	1.4.69	17	
fr. E. C. Mahler	17.12.29	1.1.51	1.4.58	1.4.62	1.4.69	17	
fr. L. M. A. K. Kjærgaard	26.8.36	1.9.57	1.4.58	1.4.63	1.12.70	17	
fr. A. G. M. Hansen	22.5.25	1.8.47	1.9.54	1.4.60	1.7.71	17	
fr. E. I. Østergaard	8.4.25	1.2.50	1.4.57	1.4.63	1.3.74	17	
fr. G. A. I. Nielsen	17.9.26	1.4.49	1.4.56	1.4.62	1.1.76	17	
fr. K. L. Myrvig	20.6.27	1.7.48	1.11.56	1.4.62	1.1.76	17	
fr. L. J. Christiansen	9.6.27	1.7.48	1.4.58	1.4.62	1.7.76	17	
fr. J. M. Hansen	12.5.25	1.8.47	1.9.54	1.4.60		12	
fr. B. K. Nielsen	14.11.26	1.12.49	1.1.58	1.4.61		12	
fr. T. Hansen	6.2.27	1.9.51	1.5.57	1.4.61		12	tjf.u.l. 1.12.77-31.1.78
fr. E. M. Mortensen	7.8.23	1.3.50	1.4.58	1.4.62		9	
fr. E. M. Jensen	30.12.29	1.6.51	1.4.58	1.5.62		12	
fr. G. J. Nielsen	3.4.29	1.12.52	1.4.58	1.4.62		12	u.f.nr. 1.8.-31.10.67
fr. A. Jensen	25.5.30	1.6.51	1.4.58	1.8.62		12	
fr. E. Morweiser	10.1.28	1.2.49	1.4.56	1.4.63		9	
fr. G. I. Larsen (½ tj.)	16.11.17	1.12.41	1.4.58	1.4.63		7	
fr. G. Pedersen (½ tj.)	22.4.27	1.5.48	1.4.58	1.4.63		9	
fr. N. B. Hertin (½ tj.)	11.2.27	1.7.48	1.4.58	1.4.63		7	
fr. E. S. Nielsen (½ tj.)	30.9.27	1.6.49	1.4.58	1.4.63		7	
fr. B. Ørnæs	3.12.26	1.6.50	1.4.58	1.4.63		12	
fr. S. Larsen	21.2.31	1.12.52	1.4.58	1.4.63		12	
fr. B. A. M. Frederiksen	26.9.32	1.8.54	1.4.58	1.4.63		9	
fr. B. Edgaard	15.4.30	1.12.54	1.4.58	1.4.63		12	
fr. K. C. D. Kristensen	12.6.32	1.9.55	1.4.58	1.4.63		9	
fr. K. Biørkmann-Nielsen	20.5.29	1.5.58	1.5.58	1.4.63		12	
fr. E. Asmussen	1.7.29	1.5.58	1.5.58	1.4.63		12	
fr. I. Pedersen	23.5.37	1.6.58	1.6.58	1.4.63		12	
fr. K. M. Olsen (½ tj.)	2.5.34	1.6.55	1.4.58	1.5.63		12	
fr. H. M. Kristensen	18.3.24	1.11.50	1.4.58	1.7.63		9	
fr. J. M. Michaelen	25.10.31	1.9.53	1.4.58	1.4.63		12	u.f.nr. 1.6.-31.8.63
fr. L. B. Hansen	7.5.30	1.7.51	1.4.58	1.8.63		7	
fr. C. Wiberg	29.11.33	1.2.55	1.4.58	1.4.63		12	u.f.nr. 1.7.65-31.1.66.

Navn	Født	Kontorist eller indr.	Kontor- assistent II	Kontor- assistent I	Lønramme	Anmærkninger
<i>(rigstelefonkontoret i København)</i>						
fr. I. Sørensen ( $\frac{1}{2}$ tj.)	1.5.24	1.4.46	1.4.58	1.12.63	9	} ude af post- og telegrafv. 1.7.57–31.3.58.
fr. H. Skovgaard ( $\frac{1}{2}$ tj.)	11.8.24	1.9.48	1.4.58	1.12.63	7	
fr. J. R. A. Jensen	2.7.32	1.8.53	1.4.58	1.12.63	12	
fr. A. K. Johansen	20.7.20	1.2.45	1.4.48	1.4.64	12	
fr. G. Schultz ( $\frac{1}{2}$ tj.)	9.7.32	1.8.53	1.4.58	1.4.64	9	
fr. B. H. Thalsbo	22.9.32	1.12.53	1.4.58	1.4.64	7	
fr. G. S. Pedersen	29.6.33	1.7.54	1.4.58	1.4.64	7	
fr. J. O. Knudsen ( $\frac{1}{2}$ tj.)	4.12.33	1.1.55	1.4.58	1.4.64	12	
fr. T. Christensen ( $\frac{1}{2}$ tj.)	23.12.33	1.1.55	1.4.58	1.4.64	7	
fr. R. Pavlovski ( $\frac{1}{2}$ tj.)	12.9.32	1.9.55	1.4.58	1.4.64	12	
fr. B. Christiansen	3.5.35	1.6.56	1.4.58	1.4.64	7	
fr. I. H. Iaccarino	12.10.34	1.2.57	1.4.58	1.4.64	12	
fr. I. L. Nielsen ( $\frac{1}{2}$ tj.)	7.5.36	1.6.57	1.4.58	1.4.64	12	u.f.nr. 21.4.–20.8.61
fr. B. Jensen	13.6.36	1.7.57	1.4.58	1.4.64	12	u.f.nr. 27.7.–26.8.67
fr. T. A. Götzte	8.2.27	1.8.49	1.4.58	1.9.64	9	
fr. I. H. Jørgensen	14.11.36	.....	1.7.58	1.12.64	9	
fr. E. A. J. S. Madsen	4.3.33	1.9.56	1.4.58	1.4.65	7	
fr. G. B. Olsen	16.6.37	.....	1.7.58	1.4.65	9	
fr. E. A. Grønbech	19.9.36	.....	1.7.58	1.4.65	9	
fr. A. M. Jeppesen ( $\frac{1}{3}$ tj.)	18.10.35	.....	1.5.59	1.4.65	9	
fr. H. Pedersen ( $\frac{1}{2}$ tj.)	26.7.38	.....	1.8.59	1.4.65	7	
fr. E. M. M. Degn	14.4.36	.....	1.7.58	1.6.65	9	
fr. E. Merrill	28.1.39	.....	1.5.60	1.6.65	9	} ude af post- og telegrafv. 1.9.59–31.5.60, u.f.nr. 1.4.–30.9.68.
fr. I. B. Melin-Nielsen ( $\frac{1}{2}$ tj.)	2.6.38	.....	1.7.59	1.4.65	7	
fr. T. I. Berntsen ( $\frac{1}{2}$ tj.)	21.9.40	.....	1.10.61	1.4.66	9	
fr. M. G. Nielsen	11.3.41	.....	1.2.63	1.10.66	12	tjf.u.l. 1.10.–31.12.73
fr. L. P. Hansen	20.7.42	.....	1.8.63	1.10.67	12	
fr. H. B. Jensen	26.8.42	.....	1.9.63	1.10.67	9	
fr. B. D. Henriksen ( $\frac{1}{2}$ tj.)	16.6.42	.....	1.7.63	1.10.67	7	} u.f.nr. 1.4.65–28.2.66, tjf.u.l. 1.8.77–
fr. J. K. Callisen	2.11.42	.....	1.12.63	1.1.68	7	
fr. G. A. Jensen	24.7.43	.....	1.11.64	1.10.68	7	u.f.nr. 1.9.–30.9.66
fr. L. Nissen ( $\frac{1}{2}$ tj.)	6.12.41	.....	1.3.65	1.10.68	7	
fr. A. Öztürk	6.7.43	.....	1.8.64	1.1.69	9	u.f.nr. 1.11.66–30.4.67.
fr. L. Steffensen	1.6.42	.....	1.4.65	1.1.69	9	
fr. G. E. Mathiesen	31.3.44	.....	1.4.65	1.4.69	9	
fr. A. Andrades ( $\frac{1}{2}$ tj.)	14.12.44	.....	1.1.66	1.4.69	9	
fr. L. Nyvig	17.10.40	.....	1.3.66	1.4.69	12	tjf.u.l. 1.9.76–28.2.77
fr. A. E. Hansen	1.4.45	.....	1.4.66	1.11.69	9	u.f.nr. 1.9.–31.10.66.
fr. L. M. Jensen	31.10.45	.....	1.11.66	1.11.69	9	tjf.u.l. 1.4.–30.4.75
fr. K.M. T. Jensen	2.2.44	.....	1.11.66	1.5.70	9	} og 1.7.–31.7.78.
fr. G. G. Jappe ( $\frac{2}{3}$ tj.)	3.1.45	.....	1.7.67	1.5.70	12	
fr. L. L. Z. Gregersen	9.1.43	.....	1.4.65	1.11.70	9	
fr. S. E. Gjøel	16.4.45	.....	1.5.66	1.11.70	7	
fr. L. M. Nielsen	22.2.46	.....	1.3.67	1.11.70	7	
fr. B. L. Nalecz	14.4.45	.....	1.9.66	1.3.71	7	
fr. H. M. Salter	22.11.44	.....	1.1.66	1.4.71	7	
fr. C. Gyldskov ( $\frac{1}{2}$ tj.)	6.1.45	.....	1.5.67	1.4.71	7	
fr. B. Jepsen	12.9.43	.....	1.10.67	1.4.71	9	
fr. U. Lisby	6.4.47	.....	1.5.68	1.4.71	7	} u.f.nr. 1.2.–31.7.67, ude af post- og telegrafv. 1.8.67–30.6.68, tjf.u.l. 1.2.–31.3.76
fr. B. Rævdal ( $\frac{1}{2}$ tj.)	7.7.43	.....	1.8.64	1.4.71	7	
fr. H. B. Tornøe ( $\frac{1}{2}$ tj.)	16.6.42	.....	1.2.67	1.6.71	7	tjf.u.l. 1.5.70–30.4.71.
fr. A. Popp-Madsen	16.4.47	.....	1.5.68	1.7.71	7	tjf.u.l. 1.12.69–31.5.70

Navn	Født	Kontorist eller indtr.	Kontor- assistent II	Kontor- assistent I	Lønramme	Anmærkninger
<i>rigstelefonkontoret i København</i>						
fr. S. Thimm (½ tj.)	22.10.29	1.4.53	1.4.58	1.9.71	7	fude af post- og telegrafv. 1.4.59-31.3.61.
fr. E. F. Eid	11.1.46		1.4.67	1.10.71	7	
fr. B. H. S. Gybeck (½ tj.)	4.4.46		1.5.67	1.10.71	7	
fr. L. Nielsen	27.6.47		1.7.68	1.10.71	7	
fr. B. F. Skau (½ tj.)	26.8.45		1.12.66	1.11.71	7	
fr. K. J. S. Petersen	20.5.48		1.10.69	1.11.71	7	
fr. B. A. Gertsen	9.3.48		1.8.69	1.1.72	7	
fr. B. Hermansen	17.4.18			1.4.72	7	
fr. A. Danstrøm	22.7.18			1.4.72	7	
fr. J. G. Detlefsen	29.10.19			1.4.72	7	
fr. R. M. Christensen	9.1.20			1.4.72	7	
fr. O. S. Thorbek	16.4.20			1.4.72	7	
fr. K. O. K. Jacobsen (½ tj.)	8.10.21			1.4.72	7	
fr. A. J. K. Markmann	17.2.23			1.4.72	7	
fr. E. E. Lillegaard	16.10.24			1.4.72	7	
fr. B. C. Hegner	20.1.25			1.4.72	7	
fr. T. Bendtsen	25.9.26			1.4.72	7	
fr. I. H. Skibsbye	18.3.27			1.4.72	9	
fr. B. N. Andersen	14.8.27			1.4.72	7	
fr. A. Nielsen	15.3.31			1.4.72	7	
fr. S. Nielsen (½ tj.)	16.4.16			1.4.72	7	tjf.u.l. 1.1.-31.1.77
fr. L. N. Christensen	6.4.45		1.8.66	1.10.72	7	
fr. B. Christensen (½ tj.)	22.9.46		1.10.67	1.10.72	7	
fr. B. T. Hansen	28.7.46		1.9.70	1.12.72	9	
fr. K. Hougaard (½ tj.)	13.4.46		1.7.67	1.4.73	7	
fr. B. L. Larsen	17.1.47		1.2.68	1.4.73	7	tjf.u.l. 1.2.69-30.4.70.
fr. H. B. Svart	7.11.46		1.12.67	1.11.73	7	
fr. L. Stauning	16.1.44		1.7.68	1.11.73	7	
fr. U. Frank (½ tj.)	21.6.44		1.11.70	1.3.74	7	
fr. S. E. Felsted	18.4.45		1.5.70	1.8.74	7	
fr. B. Knudsen	16.6.49		1.7.70	1.11.74	7	
fr. H. N. Inouble	5.2.48		1.8.70	1.11.74	7	
fr. G. R. Naber	31.7.46		1.8.71	1.11.74	7	tjf.u.l. 1.2.78-
fr. M. A. Tugsen (½ tj.)	27.1.26	1.7.48	1.1.58	1.7.76	7	fude af post- og telegrafv. 1.1.60-31.1.75
fr. S. L. Christensen (½ tj.)	3.4.33	1.5.54	1.5.54	1.7.76	7	ktass. I 1.4.64-9.2.67, fude af post- og telegrafv.
fr. K. Havn	13.10.47		1.11.68	1.7.76	7	10.2.67-31.1.75
fr. B. E. B. Rohrberg	25.5.48		1.6.69	1.7.76	7	ktass I 1.4.64-31.7.66, u.f.nr. 1.2.-31.7.66, fude af post- og telegrafv.
fr. M. Nielsen (½ tj.)	13.6.34	1.7.55	1.7.55	1.8.77	7	1.8.66-31.1.75
fr. V. Petersen (½ tj.)	23.11.27	1.12.48	1.2.75	1.8.77	7	fude af post- og telegrafv. 1.4.56-31.1.75
fr. E. Gauldin	19.1.45		1.10.68	1.8.77	7	tjf.u.l. 1.8.-31.10.73, fude af post- og telegrafv.
fr. C. E. Skinnerup	26.5.49		1.6.70	1.11.77	7	1.11.73-31.3.74
fr. L. R. Beck	10.6.41		1.7.62		3	
fr. A. M. Jensen (½ tj.)	25.4.40		1.1.63		3	
fr. V. Y. Riff	4.9.43		1.10.64		3	tjf.u.l. 23.4.78-
fr. W. Jensen (½ tj.)	18.12.43		1.1.65		3	
fr. A. I. N. Jensen	28.8.42		1.8.65		3	
fr. B. L. Rasmussen	28.11.43		1.8.65		3	
fr. M. K. Pedersen (½ tj.)	20.6.43		1.5.67		3	
fr. M. Z. Mathiasen (½ tj.)	23.10.46		1.2.68		3	tjf.u.l. 1.9.78-

Navn	Født	Kontorist eller indtr.	Kontor- assistent II	Kontor- assistent I	Over- kontor- assistent	Lønramme	Anmærkninger
<i>(rigstelefonkontoret i København)</i>							
fr. M. Hansen	9.1.48	.....	1.2.69			3	{kts. I 1.4.64-31.3.69, ude af post- og telegrafv. 1.4.69-31.1.75
fr. K. I. Haapanen (½ tj.)	25.1.37	1.4.58	1.4.58			3	
fr. I. S. Sundberg	17.5.45		1.8.69			3	{ude af post- og telegrafv. 1.9.63-31.1.75
fr. H. Freder (½ tj.)	27.5.36		1.5.58			3	
fr. I. L. Christensen (½ tj.)	2.5.48	.....	1.9.69			3	tjf.u.l. 13.9.-31.12.71.
fr. E. Gyvelsø (½ tj.)	17.3.25	1.12.48	1.2.75			3	{u.f.nr. 1.10.49-30.4.50, ude af post- og telegrafv. 1.9.54-31.1.75
fr. L. A. Pedersen (½ tj.)	16.4.28	1.6.51	1.2.75			3	{ude af post- og telegrafv. 1.7.56-31.1.75
fr. G. Johansen (½ tj.)	23.11.36	1.12.57	1.12.57			3	{ude af post- og telegrafv. 1.12.62-31.1.75
fr. B. Chylinski	13.9.46		1.2.70			3	
fr. I. Wrónski	18.12.48		1.3.70			3	
fr. U. Jensen (½ tj.)	2.4.49		1.5.70			3	
fr. M. Zimling (½ tj.)	3.4.49		1.5.70			3	tjf.u.l. 1.10.78-
fr. M. Gall	5.6.48		1.7.69			3	tjf.u.l. 1.4.76-31.3.77
fr. H. Jensen (½ tj.)	29.1.47		1.8.70			3	
fr. E. Øvlisen	6.10.47		1.9.70			3	
fr. E. G. Hansen (½ tj.)	5.4.48		1.7.70			3	tjf.u.l. 1.1.-31.3.77
fr. L. R. Nielsen	16.12.47		1.10.70			3	tjf.u.l. 1.10.77-
fr. L. B. G. Preisler	25.3.49		1.4.70			3	tjf.u.l. 1.3.-30.9.73
fr. J. Pedersen	22.3.47		1.11.70			3	
fr. C. S. Nielsen (½ tj.)	15.1.49		1.11.70			3	tjf.u.l. 1.4.78-
fr. S. R. Kande	24.1.50		1.2.71			3	
fr. C. I. Zaghrini	11.8.47		1.12.70			3	tjf.u.l. 1.4.-31.5.72
fr. R. Jensen (½ tj.)	20.4.47		1.8.70			3	tjf.u.l. 1.10.71-31.5.72.
fr. A. K. Henriksen (½ tj.)	4.3.50		1.4.71			3	
fr. K. B. Mikkelsen	31.8.48	.....	1.4.70			3	{ude af post- og telegrafv. 1.12.70-31.12.71.
fr. T. Roc (½ tj.)	24.4.45		1.10.70			3	tjf.u.l. 1.3.72-28.2.73.
fr. A. M. Jensen	29.1.49		1.11.71			3	
fr. I. Larsen (½ tj.)	26.11.39		1.6.61			3	{ude af post- og telegrafv. 1.7.64-31.1.75
fr. L. V. Mørk	23.7.47		1.1.72			3	
fr. M. Meyhoff	22.8.49		1.3.72			3	
fr. I. M. Elvstrøm (½ tj.)	1.10.28	1.10.49	1.2.75			3	{ude af post- og telegrafv. 1.2.53-31.1.75
fr. K. E. Adelkrone-Jensen (½ tj.)	24.6.51		1.4.72			3	
fr. M. Rasmussen	9.1.52		1.4.72			3	
fr. E. Cornelius	25.4.51		1.4.72			3	tjf.u.l. 1.10.-31.10.73
fr. S. Svith	23.10.47		1.4.72			3	{tjf.u.l. 1.3.-31.5.73 {og 1.5.-31.5.76
fr. L. Hinz-Berg	8.3.52		1.8.72			3	
fr. B. Holt	2.4.52		1.8.72			3	
fr. B. M. R. Nørregaard	18.3.51		1.9.72			3	
fr. B. A. Lind	16.6.52		1.9.72			3	
fr. J. Qvist	1.2.49		1.10.72			3	
fr. G. M. Graff	18.9.50		1.10.71			3	tjf.u.l. 1.2.75-31.1.76
fr. A. L. Holm (½ tj.)	17.8.47		1.10.72			3	
fr. C. J. H. Neumann (½ tj.)	27.6.48		1.8.71			3	{tjf.u.l. 1.9.73-31.8.74 {og 1.3.-30.4.76
fr. E. K. Pedersen	5.12.49		1.10.72			3	

Navn	Født	Kontorist eller indr.	Kontor- assistent II	Kontor- assistent I	Over- kontor- assistent	Lønramme	Anmærkninger
<i>(rigstelefonkontoret i København)</i>							
fr. B. Larsen	20.5.51	.....	1.10.72			3	
fr. L. Nielsen (½ tj.)	22.8.32	1.11.53	1.2.75			3	{ude af post- og telegrafv. 1.1.55-31.11.75
fr. K. Tannenberg (½ tj.)	29.9.29	1.12.51	1.2.75			3	{ude af post- og telegrafv. 1.1.54-31.1.75
fr. K. S. Pedersen (½ tj.)	22.5.26	1.8.48	1.2.75			3	{ude af post- og telegrafv. 1.11.50-31.1.75
fr. R. Jespersen	31.3.44	1.9.70	1.11.72			3	
fr. M. B. Vilsbøll (½ tj.)	17.5.49	15.9.70	1.10.73			3	
fr. B. K. Lauritsen	17.4.53	15.9.70	1.5.73			3	
fr. I. I. Frandsen (½ tj.)	5.2.53	1.10.70	1.3.73			3	
fr. H. Byrgesen	24.10.51	15.10.70	1.11.72			3	
fr. S. H. Wagner (½ tj.)	29.9.53	15.10.70	1.10.73			3	
fr. B. Hvid	31.1.50	1.11.70	1.11.72			3	
fr. U. E. Lindsten (½ tj.)	28.8.46	1.8.70	1.6.73			3	tjf.u.l. 1.2.-31.5.77
fr. M. A. Hamdi (½ tj.)	10.1.49	1.11.69	1.6.73			3	{tjf.u.l. 2.7.-30.9.72 og 1.9.75-31.8.76
fr. U. Wedell	15.9.51	1.2.71	1.3.73			3	
fr. U. G. R. Nielsen (½ tj.)	8.2.52	15.2.71	1.5.73			3	
fr. A. Riber (½ tj.)	5.1.53	15.2.71	1.3.73			3	
fr. B. Buccoliero	11.9.47	1.4.71	1.5.73			3	
fr. B. R. Westerberg	30.3.52	1.5.71	1.5.73			3	
fr. J. S. I. Andersen	14.12.51	1.6.71	1.6.73			3	
fr. U. Elsager	7.9.48	15.3.71	1.7.73			3	{tjf.u.l. 1.2.-30.4.73 1.3.-30.4.74 og 1.9.78-
fr. A. M. Hansen	1.8.54	15.8.71	1.8.74			3	
fr. U. Nielsen	7.11.54	15.8.71	1.12.74			3	
fr. J. Friis	10.5.26	1.7.47	1.2.75			3	{ude af post- og telegrafv. 1.9.48-31.1.75
J. E. Petersen	23.3.53	15.9.71	1.10.74			3	
F. G. Zimling	6.5.43	1.10.71	1.10.73			3	
fr. A. K. Vesterbye	20.4.49	1.9.71	1.9.73			3	tjf.u.l. 1.10.-31.10.73
fr. J. B. Hansen (½ tj.)	3.12.50	1.10.71	1.7.74			3	
fr. I. H. Jensen	4.7.52	1.10.71	1.10.73			3	
fr. J. M. Simonsen (½ tj.)	25.6.53	1.4.71	1.7.73			3	tjf. u.l. 25.3.-24.9.77
fr. L. A. G. Stryg	25.9.53	1.10.71	1.4.74			3	
fr. M. Nedergaard	27.12.52	1.1.72	1.1.74			3	
P. Nicolaisen	28.9.54	1.1.72	1.10.74			3	
B. S. Larsen	18.11.46	1.2.72	1.2.74			3	
F. B. Asmussen	8.9.48	1.2.72	1.2.74			3	
fr. J. D. Berentsen	17.7.38	15.2.72	1.3.74			3	
fr. G. Thomasen	23.5.52	1.3.72	1.3.74			3	
fr. P. H. Olsen	13.1.53	1.3.72	1.3.74			3	
fr. H. Dyrbye	16.2.50	1.4.72	1.4.74			3	
fr. E. S. I. L. Albertsen	21.11.51	1.4.72	1.4.74			3	
fr. M. I. B. Larsen	2.6.54	1.2.72	1.7.74			3	tjf.u.l. 1.10.-31.12.74
fr. B. A. Petersen	29.12.45	1.8.72	1.8.74			3	
J. Simonsen	16.3.52	1.8.72	1.8.74			3	
fr. I. M. H. Jensen	21.4.54	1.8.72	1.8.74			3	
fr. R. C. Hansen	22.9.54	1.8.72	1.10.74			3	
F. Hansen	1.9.51	1.9.72	1.9.74			3	
fr. S. V. Nielsen (½ tj.)	16.10.54	1.9.72	1.11.74			3	
fr. S. E. Pedersen	14.2.55	1.9.72	1.3.75			3	
fr. A. L. H. Sørensen	19.6.52	1.10.72	1.10.74			3	
fr. J. R. Jensen	9.12.52	1.10.72	1.10.74			3	
fr. A. E. Andersen (½ tj.)	16.12.53	1.10.72	1.10.74			3	
fr. I. J. Schantz	18.8.54	1.10.72	1.10.74			3	
fr. L. Petersen	25.9.54	1.10.72	1.10.74			3	

Navn	Født	Kontorist eller indr.	Kontor- assistent II	Kontor- assistent I	Over- kontor- assistent	Lønramme	Anmærkninger
<i>(rigstelefonkontoret i København)</i>							
fr. J. Brandrup	24.4.55	1.10.72	1.5.75			3	
fr. I. Winther	31.5.55	1.10.72	1.6.75			3	
G. Bruun	3.7.55	1.10.72	1.8.75			3	
fr. U. M. Andersen	28.6.51	1.11.72	1.11.74			3	
fr. A. B. Thygesen (½ tj.)	18.4.52	1.11.72	1.11.74			3	tjf.u.l. 1.2.78-
fr. L. H. Lakrioui (½ tj.)	12.2.53	1.11.72	1.11.74			3	
fr. A. Axelsen	8.5.53	1.11.72	1.11.74			3	
fr. L. T. Frederiksen	24.5.54	1.11.72	1.11.74			3	
fr. L. Hænsch	24.6.54	1.11.72	1.12.74			3	
fr. A. Christensen	14.7.54	1.11.72	1.11.74			3	
fr. L. O. Nielsen	27.1.55	1.11.72	1.2.75			3	
fr. S. A. Olsen	29.11.55	1.11.72	1.12.75			3	
fr. A. J. Aghajari	12.11.46	1.3.71	1.3.73			3	tjf.u.l. 1.8.75-30.4.77 {tjf.u.l. 1.2.-28.2.74, 1.10.-31.10.75 og 1.2.-28.2.77
fr. K. P. Spatz	24.9.52	1.11.72	1.1.75			3	
fr. L. L. Sørensen	3.11.55	1.3.73	1.12.75			3	
fr. B. Laviana	19.1.54	1.4.73	1.5.75			3	
fr. K. Karlsson (½ tj.)	23.1.54	1.4.73	1.4.75			3	
fr. L. Klausen	13.9.55	1.4.73	1.10.75			3	
fr. I. Kristiansen	11.6.35	1.5.73	1.5.75			3	
fr. I. Bæk (½ tj.)	9.8.51	1.5.73	1.11.75			3	
fr. B. Faurby	28.8.51	1.5.73	1.5.75			3	
fr. I. Siegenfeldt (½ tj.)	19.4.52	1.5.73	1.5.75			3	
fr. K. Andersen	13.3.53	1.5.73	1.5.75			3	
fr. H. E. Rothberg	29.4.53	1.5.73	1.5.75			3	
fr. M. Damgaard (½ tj.)	3.3.37	1.6.73	1.6.75			3	
L. J. Laursen	22.4.53	1.6.73	1.6.76			3	tjf.u.l. 1.5.77-
fr. I. Hansen	24.4.53	1.6.73	1.9.75			3	
N. F. S. Grundtvig	11.5.53	1.6.73	1.12.75			3	
fr. A. L. Andersen	6.5.54	1.6.73	1.6.75			3	
fr. B. S. Rasmussen	29.8.54	1.6.73	1.6.75			3	
fr. I. Osmann	4.8.54	1.9.73	1.9.75			3	
J. B. Jensen	10.9.56	1.9.73	1.10.76			3	
fr. J. G. Jensen	31.10.56	1.9.73	1.11.76			3	
fr. A. M. Heinvig (½ tj.)	19.6.55	1.10.72	1.7.75			3	tjf.u.l. 1.10.77-30.9.78
fr. J. M. S. Terney	27.1.47	1.11.73	1.11.75			3	
fr. H. Anthony	24.3.52	1.11.73	1.11.75			3	
fr. S. Poulsen	26.3.52	1.11.73	1.11.75			3	
fr. M. Moodely	1.8.53	1.11.72	1.11.74			3	tjf.u.l. 1.5.75-30.4.76
S. Seitzberg	13.12.53	1.11.73	1.12.75			3	
fr. L. Mogensen	4.7.55	1.11.73	1.11.75			3	
fr. E. Christensen (½ tj.)	7.2.48	1.12.73	1.6.76			3	
fr. L. Brøgger	12.4.50	1.12.73	1.4.76			3	
P. R. Borchmann	17.11.53	1.12.73	1.12.75			3	
fr. B. Reiming	8.6.54	1.12.73	1.12.75			3	
fr. A. Jørgensen	14.12.55	1.12.73	1.1.77			3	
fr. I. L. Mathiasen	15.9.29	1.1.74	1.1.76			3	
fr. B. S. Kastrup	10.11.51	1.1.74	1.1.76			3	
fr. A. I. Bentsen	23.9.53	1.1.74	1.1.76			3	
fr. E. P. Hansen	19.10.54	1.2.74	1.3.76			3	
fr. W. B. Pedersen (½ tj.)	29.7.56	1.2.74	1.8.76			3	
fr. A. V. Kristensen	15.4.48	1.3.74	1.3.76			3	
fr. E. A. Brejnholt	4.5.50	1.3.74	1.3.76			3	
S. C. Petersen	24.4.52	1.3.74	1.3.76			3	

Navn	Født	Kontorist eller indtr.	Kontor- assistent II	Kontor- assistent I	Over- kontor- assistent	Lønramme	Anmærkninger
<i>(rigstelefonkontoret i København)</i>							
C. Bröchmann	14.5.54	1.3.74	1.3.76			3	
fr. A. M. Stormgart	30.7.54	1.3.74	1.7.76			3	
fr. J. Sørensen	21.10.54	1.3.74	1.3.76			3	
fr. G. V. Kambskard (½ tj.)	17.1.53	1.4.74	1.11.76			3	
H. J. Wollstein	20.4.53	1.4.74	1.6.76			3	
fr. J. M. Jensen	6.10.54	1.4.74	1.4.76			3	
fr. L. Jensen	3.8.51	1.5.74	1.5.76			3	
fr. A. M. Thorsteinsson (½ tj.)	6.9.52	1.5.74	1.5.76			3	
fr. P. W. Høier	14.2.56	1.5.74	1.7.76			3	
fr. S. Danielsen	25.1.57	1.5.74	1.2.77			3	
fr. A. C. Suadicani	18.4.52	1.4.74	1.4.76			3	}tjf.u.l. 1.10.76-31.1.77 {og 1.2.78-
fr. P. B. Hein	27.3.54	1.8.74	1.8.76			3	
B. H. Madsen	29.10.47	16.10.74	1.11.76				
fr. K. N. Nedergaard (½ tj.)	1.6.50	1.1.74	1.1.77			3	tjf.u.l. 1.9.75-31.8.76
fr. K. M. J. L. Bergen (½ tj.)	20.8.23	1.2.75	1.2.75			3	
fr. I. L. Andersen	4.7.27	1.2.75	1.2.75			3	
fr. E. I. E. Jepsen	4.9.27	1.2.75	1.2.75			3	
fr. I. L. Anderscn (½ tj.)	2.11.37	1.2.75	1.2.77			3	
fr. I. L. Pedersen (½ tj.)	13.11.39	1.2.75	1.2.75			3	
fr. K. H. K. Hertz	17.9.40	1.2.75	1.2.75			3	
T. B. Jørgensen	28.11.41	1.2.75	1.2.77			3	
fr. A. V. Jørgensen (½ tj.)	1.10.42	1.2.75	1.2.77			3	
fr. S. K. Planck	12.8.43	1.2.75	1.2.77			3	
fr. J. Stauning	16.1.44	1.2.75	1.2.77			3	
fr. M. Chlala (½ tj.)	5.5.46	1.2.75	1.2.75			3	
fr. L. Kjellin	12.10.54	1.2.75	1.2.77			3	
fr. A. L. Høholt	23.9.55	1.2.75	1.2.77			3	
fr. K. A. Palsing	2.12.56	1.2.75	1.2.77			3	
S. U. Svendsen	7.2.57	1.2.75	1.3.77			3	
fr. E. V. Jepsen	22.1.58	1.2.75	1.2.78			3	tjf.u.l. 1.3.78-
fr. I. M. Olsen (½ tj.)	3.3.31	1.6.75	1.6.75			3	
fr. B. I. Christensen (½ tj.)	23.9.31	1.6.75	1.6.75			3	
fr. A. L. Jørgensen	29.3.33	1.6.75	1.6.75			3	
fr. R. Hansen	23.9.34	1.6.75	1.6.75			3	
fr. K. Jensen (½ tj.)	18.1.39	1.8.75	1.8.75			3	
 <i>Lyngby radio</i>							
fr. B. H. Andersen	5.9.34	1.10.55	1.4.58	1.3.63	1.9.68	17	
fr. K. Ploug	26.3.37	1.4.58	1.4.58	1.4.63		12	
fr. B. Knudsen	21.1.40		1.2.61	1.4.65		12	
fr. J. Lemke (½ tj.)	19.4.46		1.5.67	1.4.71		12	
fr. E. Christensen (½ tj.)	2.4.47		1.5.68	1.4.71		12	
fr. B. Ness	9.7.36			1.4.72		7	
fr. L. M. Andersen	3.1.51		1.2.72	1.4.75		7	
fr. A. Mortensen	12.10.47		1.11.68	1.1.77		7	
fr. I. L. Olsen	5.5.53	1.8.70	1.6.73	1.10.78		7	
fr. F. Ellingsgård	17.9.48		1.3.72			3	
fr. U. W. Lorentzen	24.11.49		1.10.72			3	
fr. T. Andersen	5.12.50	1.3.71	1.3.73			3	
fr. A. L. Hansen	20.4.51	1.6.71	1.7.73			3	tjf.u.l. 1.6.78-
fr. S. M. Gimm	3.4.52	1.8.71	1.8.73			3	
fr. E. H. Laursen	8.11.52	1.8.71	1.8.73			3	



Navn	Født	Kontorist eller indtr.	Kontor- assistent II	Kontor- assistent I	Over- kontor- assistent	Lønramme	Anmærkninger
<i>(rigstelefonkontoret i København)</i>							
fr. A. Rasmussen (½ tj.)	10.10.53	1.9.71	1.11.73			3	
fr. A. L. Sørensen	25.7.52	1.10.71	1.10.73			3	
fr. D. I. Nielsen	19.2.52	1.3.72	1.3.74			3	
E. A. Hansen	1.10.48	1.11.72	1.11.74			3	
S. H. Debes	30.10.52	1.6.73	1.6.75			3	
O. J. M. Olsen	7.4.56	1.9.73	1.5.76			3	
fr. L. M. L. Munk	10.3.49	1.11.73	1.11.75			3	
fr. S. Thomsen	22.12.50	1.2.74	1.2.76			3	
S. T. Dahl	29.5.55	1.3.74	1.3.76			3	
fr. I. M. Gamst (½ tj.)	10.1.54	1.4.74	1.5.76			3	
fr. D. I. Köhler	30.6.53	1.5.74	1.5.76			3	
fr. T. H. Koed	23.4.55	1.5.74	1.5.76			3	
fr. A. L. D. Martinussen	13.8.53	1.3.74	1.3.76			3	tjf.u.l. 1.9.77-28.2.78
fr. A. Nedergaard (½ tj.)	19.10.55	1.3.75	1.3.77			3	tjf.u.l. 1.10.77-31.3.78
fr. L. Mortensen	3.9.47	1.8.76	1.8.78			3	
O. J. Lund	10.3.58	1.8.76	1.8.78			3	
<i>Odense</i>							
fr. A. M. Nielsen, F.M.2	3.1.18	1.2.42	1.4.49	1.4.57	1.4.66	18	
fr. M. K. Schmidt	18.11.19	1.12.43	1.4.50	1.4.61	1.9.67	18	
fr. S. A. L. Simonsen	5.2.18	1.3.42	1.4.50	1.4.61	1.4.68	18	
fr. E. D. K. Christiansen	3.11.18	1.12.42	1.4.50	1.4.61	1.9.68	17	
fr. A. E. Hermansen	14.9.20	1.8.45	1.11.51	1.4.61	1.12.70	18	
fr. F. C. Christiansen	24.1.25	1.4.46	1.4.52	1.4.62	1.1.74	17	
fr. A. E. J. Hansen	26.3.30	1.4.51	1.4.58	1.4.62	1.4.75	17	
fr. K. L. Hansen	21.5.35	1.6.56	1.4.58	1.4.64	1.4.75	17	
fr. A. E. Hansen (½ tj.)	12.3.23	1.4.46	1.12.51	1.4.61		12	
fr. G. R. Hansen (½ tj.)	21.5.24	1.4.46	1.4.55	1.4.62		12	fude af post- og telegrafv.
fr. J. Dyhrberg	21.1.27	1.2.48	1.4.56	1.4.62		12	{ 1.9.51-31.3.53,
fr. I. Nielsen	19.3.27	1.4.48	1.5.56	1.4.62		12	
fr. K. M. Johansen	27.12.24	1.6.48	1.4.57	1.4.62		9	
fr. K. B. Vinther	25.9.27	1.10.48	1.4.58	1.4.62		9	
fr. N. G. Iversen	14.12.28	1.1.50	1.4.58	1.4.62		9	
fr. G. J. Rychauge (½ tj.)	11.5.29	1.6.50	1.4.58	1.4.62		9	
fr. G. Brehmer	29.7.29	1.8.50	1.4.58	1.1.63		12	{ ktass.I 1.4.-31.12.60,
fr. B. E. Christensen	1.1.22	1.1.46	1.4.50	1.4.62		9	{ ude af post- og telegrafv.
fr. B. M. E. Petersen	27.11.28	1.2.51	1.4.58	1.4.63		9	{ 1.5.65-31.3.66.
fr. K. R. Hansen	13.2.30	1.3.51	1.4.58	1.4.63		9	
fr. G. A. Larsen	10.3.30	1.6.51	1.4.58	1.4.63		9	
fr. K. M. Hansen	30.7.30	1.8.51	1.4.58	1.4.63		7	
fr. G. Nielsen	24.1.31	1.2.52	1.4.58	1.4.63		9	
fr. E. M. Rahbek	17.11.29	1.5.52	1.4.58	1.4.63		9	
fr. E. A. Bruun	2.8.29	1.9.53	1.4.58	1.4.63		7	
fr. A. N. Pedersen	4.9.32	1.6.54	1.4.58	1.4.63		9	
fr. K. M. Nielsen (¼ tj.)	21.9.32	1.6.54	1.4.58	1.4.63		7	
fr. A. Sørensen	27.4.33	1.5.54	1.4.58	1.7.63		9	
fr. I. Pedersen	14.2.34	1.3.55	1.4.58	1.9.63		9	
fr. L. M. Rasmussen	13.1.33	1.2.54	1.4.58	1.4.64		7	
fr. E. B. Jensen	10.3.34	1.4.55	1.4.58	1.4.64		7	
fr. G. Jensen (¼ tj.)	24.7.34	1.8.55	1.4.58	1.4.64		7	u.f.nr. 1.3.-31.7.62
fr. M. Nielsen	11.5.31	1.10.56	1.4.58	1.4.64		7	
fr. E. K. Larsen	30.6.36	1.7.57	1.4.58	1.4.64		7	
fr. L. R. Klenø (¼ tj.)	28.10.27	1.7.55	1.4.58	1.4.64		7	u.f.nr. 1.2.-31.7.69.
fr. M. A. L. Hansen	30.8.36	1.9.57	1.4.58	1.4.65		7	

Navn	Født	Kontorist eller indr.	Kontor- assistent II	Kontor- assistent I	Over- kontor- assistent	Lønramme	Anmærkninger
('Odense)							
fr. L. Madelung	31.3.35	1.4.58	1.4.58	1.4.65		7	
fr. I. S. Bonderup	26.3.37	1.5.58	1.5.58	1.4.65		12	
fr. K. E. Hansen	25.2.37	1.3.58	1.4.58	1.4.65		7	{ude af post- og telegrafv. 1.10.60-30.11.61.
fr. R. A. L. Christensen (1/8 tj.)	15.5.39		1.2.61	1.8.65		7	
fr. E. F. Brøndsted	13.6.37		1.8.58	1.2.67		7	{ude af post- og telegrafv. 1.5.59-31.7.63.
fr. B. M. Pedersen (1/2 tj.)	3.2.43		1.3.64	1.8.68		7	
fr. T. H. T. Pretsch	2.9.43		1.11.64	1.1.69		7	
fr. B. O. Hansen (1/2 tj.)	28.1.44		1.2.65	1.1.69		7	
fr. I. H. Jørgensen (1/2 tj.)	1.7.43		1.4.65	1.1.69		7	
fr. B. Hansen	10.1.45		1.4.66	1.8.69		7	
fr. J. A. Kongstedt	10.3.45		1.6.66	1.8.69		7	
fr. B. E. E. Miranda	14.10.45		1.11.66	1.4.70		7	
fr. L. S. Madsen	19.7.42		1.3.67	1.9.77		7	
fr. J. G. Milsø (1/2 tj.)	26.10.44		1.3.67	1.1.78		7	
fr. A. G. B. Larsen (1/2 tj.)	1.12.46		1.12.67	1.1.78		7	
fr. K. Kjeldmann	19.4.47		1.5.68	1.7.78		7	
fr. K. Fogelberg	10.12.45		1.1.68	1.7.78		7	tjf.u.l. 1.1.-30.9.70.
fr. B. Eicke (1/2 tj.)	10.6.46		1.1.68			3	tjf.u.l. 29.9.73-28.3.74
fr. E. Mouritsen	2.8.36	1.9.57	1.4.58			3	{ude af post- og telegrafv. 1.7.60-31.12.71.
fr. C. Iversen (1/2 tj.)	4.4.48		1.7.69			3	tjf.u.l. 12.5.-11.11.75
fr. L. J. Christiansen (1/2 tj.)	8.1.46		1.2.67			3	{tjf.u.l. 18.6.-17.9.74, ude af post- og telegrafv. 18.9.74-30.4.78
fr. B. Eriksen (1/2 tj.)	1.3.37	1.3.58	1.4.58			3	{ktass. I 1.4.65-28.4.71, u.f.nr. 1.7-31.12.67, tjf.u.l. 29.10.70-28.4.71, ude af post- og telegrafv. 29.4.71-30.4.78
fr. I. M. Hansen (1/2 tj.)	18.3.43		1.4.64			3	{ktass. I 1.8.68-30.6.74, tjf.u.l. 18.12.70-17.6.71, ude af post- og telegrafv. 1.7.74-30.4.78
fr. A. C. Nielsen	11.9.47	1.11.70	1.11.72			3	
fr. M. V. Nielsen	26.9.53	16.4.71	1.10.73			3	
fr. B. M. Ehlers (1/2 tj.)	22.12.34	1.1.56	1.4.58			3	{ude af post- og telegrafv. 6.1.59-30.4.78
fr. I. Petersen	16.11.54	1.8.72	1.12.74			3	
fr. I. L. R. Rönfeld	25.5.45		1.6.66			3	{u.f.nr. 1.1.-30.11.67, ktass. I 1.5.70-28.2.73, tjf.u.l. 1.10.72-28.2.73, ude af post- og telegrafv. 1.3.73-30.4.78
fr. B. K. Frandsen	25.8.49	16.9.73	1.10.75			3	
fr. S. H. Larsen	2.7.54	16.9.73	1.10.75			3	
fr. A. H. Andersen (1/2 tj.)	24.10.44		1.11.65			3	{ude af post- og telegrafv. 15.3.67-30.4.78
fr. A. L. H. Hedsvang (1/2 tj.)	13.5.47		1.6.68			3	{ude af post- og telegrafv. 1.7.69-30.4.78
fr. L. S. Krog	28.9.45	1.5.74	1.5.76			3	
fr. S. E. Kristensen (1/2 tj.)	7.1.51	1.5.74	1.8.76			3	
fr. T. Godtfredsen	25.9.36	16.7.74	1.8.76			3	
fr. S. Pedersen	25.4.54	16.7.74	1.8.76			3	
fr. D. R. Kristensen	20.6.54	16.7.74	1.8.76			3	
fr. I. C. R. Miller	8.5.47	1.7.74	1.7.76			3	tjf.u.l. 16.4.-15.7.78

Navn	Født	Kontorist eller indr.	Kontor- assistent II	Kontor- assistent I	Over- kontor- assistent	Lønramme	Anmærkninger
<b>Telestationen Rønne</b>							
fr. A. L. Andersen.....	10.1.27	1.5.51	1.4.56	1.4.62		12	
fr. E. K. Jakobsen.....	4.12.35	1.1.57	1.4.58	1.4.64		12	
fr. I. Y. K. Dellgren.....	6.10.46	.....	1.11.67	1.3.71		9	
fr. G. T. Larsen.....	22.1.47	.....	1.2.68	1.11.74		9	
fr. K. Jensen (½ tj.).....	15.1.46	.....	1.2.67	1.4.75		7	ktass. I 1.3.70–31.10.74
fr. A. Lundt (½ tj.).....	3.7.49	.....	1.10.70	1.4.75		7	
fr. L. Sonne (½ tj.).....	21.2.50	.....	1.3.71	1.10.75		7	
fr. B. A. Andersen (½ tj.).....	26.3.51	.....	1.4.72	1.10.76		7	
fr. J. S. Nielsen (⅓ tj.).....	16.2.50	15.8.72	1.11.74			3	
fr. E. A. Andersen (⅓ tj.).....	28.3.55	1.11.74	1.11.76			3	
fr. V. W. Jeppesen (⅓ tj.).....	14.11.45	1.8.75	1.8.77			3	
<b>Skagen radio</b>							
fr. L. Dahm.....	29.6.58	1.5.76	1.7.78			3	
fr. U. Nielsen.....	16.4.55	1.8.76	1.8.78			3	
<b>Åbenrå</b>							
fr. I. M. Jensen.....	18.2.25	1.8.46	1.4.53	1.4.60	1.9.68	17	
fr. M. C. Lorenzen.....	6.9.20	1.10.44	1.4.50	1.4.60	1.8.70	17	
fr. P. A. Madsen.....	7.3.27	1.9.48	1.4.55	1.4.62		12	
fr. E. Marloth.....	23.1.46	.....	1.2.67	1.10.70		9	
fr. I. M. Larsen.....	18.1.46	.....	1.7.67	1.4.71		9	
fr. R. A. Carstensen.....	25.6.47	.....	1.7.69	1.7.73		9	
fr. E. Lorenzen.....	8.8.49	.....	1.9.70	1.4.74		7	
fr. I. K. Petersen.....	21.9.49	.....	1.5.72	1.6.74		7	
fr. A. Lundholm (½ tj.).....	3.1.51	.....	1.2.72	1.10.74		7	
fr. H. Pedersen.....	14.6.50	.....	1.7.71	1.4.75		7	
fr. B. E. Evald (½ tj.).....	15.3.52	.....	1.4.72	1.4.75		7	
fr. J. Koch.....	7.4.46	.....	1.5.67	1.1.78		7	{ude af post- og telegrafv. 1.7.72–31.3.75
fr. J. Hoy.....	3.6.49	.....	1.11.70	1.3.78		7	{ude af post- og telegrafv. 1.1.–31.3.73
fr. K. H. Hamann.....	30.9.54	1.8.72	1.10.74	1.9.78		7	
fr. A. Greve (½ tj.).....	13.1.48	.....	1.2.69	1.10.78		7	ktass. I 1.9.71–31.3.75
fr. C. Jepsen.....	22.6.33	1.12.55	1.4.58			3	ktass. I 1.4.62–31.10.64 og 1.10.72–28.2.78, {ude af post- og telegrafv. 1.11.64–31.3.72
fr. I. M. Petersen (½ tj.).....	18.9.48	.....	1.10.69			3	{ktass. I 1.4.73–31.8.74 og 1.12.75–31.1.78
fr. R. M. J. Hansen.....	27.2.24	.....	1.4.72			3	
fr. K. M. Nielsen (½ tj.).....	9.2.27	.....	1.9.77			3	ktass. I 1.4.72–31.8.77
fr. R. Knudsen (½ tj.).....	1.1.52	.....	1.4.72			3	
fr. B. Rasmussen.....	24.9.50	.....	1.4.72			3	
fr. A. J. Larsen.....	21.7.51	.....	1.7.72			3	
fr. I. M. Skøtt.....	17.6.53	1.8.70	1.7.73			3	
fr. H. M. Petersen.....	7.11.53	1.8.70	1.12.73			3	
fr. R. Koppeheel.....	18.2.51	15.10.70	1.2.73			3	
fr. K. F. Weber.....	9.11.53	1.11.70	1.12.73			3	
fr. L. Lübke (½ tj.).....	22.9.51	.....	1.5.72			3	tjf.u.l. 1.2.75–31.1.76
fr. A. G. Bitsch.....	24.10.51	1.12.70	1.12.72			3	
fr. K. Asmussen (½ tj.).....	11.3.52	1.3.71	1.3.73			3	
fr. G. C. Sabat.....	14.5.44	.....	1.5.66			3	{ude af post- og telegrafv. 1.1.71–31.12.77
fr. C. J. Lauritzen.....	9.5.51	1.5.71	1.5.73			3	
fr. H. N. Kjær.....	23.8.52	1.8.71	1.8.73			3	

Navn	Født	Kontorist eller indtr.	Kontor- assistent II	Kontor- assistent I	Over- kontor- assistent	Lønramme	Anmærkninger
<i>(Abenrå)</i>							
fr. A. S. Dideriksen	17.10.52	1.8.71	1.8.73			3	
fr. B. Nielsen	6.11.52	1.8.71	1.8.73			3	
fr. B. A. Hansen (½ tj.)	24.10.53	1.8.71	1.11.73			3	
fr. S. Hansen (½ tj.)	26.10.52	1.8.71	1.8.73			3	tjf.u.l. 9.3.-8.9.77
fr. A. B. Laursen	5.12.31	1.4.72	1.4.74			3	
fr. E. Hansen	9.5.54	1.8.72	1.8.74		.....	3	tjf.u.l. 26.8.76-25.2.77
fr. M. K. Ernstsen (½ tj.)	29.6.49	1.1.78	1.1.78		.....	3	assistent 1.9.71-31.8.74
<i>Ålborg</i>							
fr. I. Nielsen	14.7.48		1.12.69	1.4.75		7	
<i>Århus</i>							
fr. E. C. K. Møller	22.10.10	1.11.34	1.4.46	1.4.52	1.4.62	17	
fr. E. Kjær	30.12.12	1.1.37	1.7.46	1.4.56	1.9.68	17	
fr. M. E. Perregaard	22.7.13	1.8.37	1.11.46	1.4.57	1.9.68	17	
fr. I. H. Boldsen	16.11.21	1.9.48	1.4.56	1.4.61	1.4.71	17	{ude af post- og telegrafv. 1.8.51-31.3.52.
fr. I. G. M. Hansen	16.8.26	1.2.48	1.12.53	1.4.60	1.2.73	18	
fr. E. M. Christensen	25.9.24	1.2.47	1.3.55	1.4.61	1.2.75	17	
fr. B. Skak	2.1.27	1.4.49	1.4.56	1.4.61	1.1.78	18	
fr. L. I. R. Blak	5.3.30	1.4.51	1.4.58	1.4.64	1.1.78	18	
fr. B. M. Christensen	13.8.34	1.3.58	1.4.58	1.4.60		9	
fr. B. Asschenfeldt-Hansen	5.2.25	1.12.48	1.4.57	1.4.61		12	
fr. J. M. Jørgensen (1/3 tj.)	3.5.27	1.12.48	1.4.57	1.4.61		9	
fr. K. M. L. Bihl	11.2.27	1.12.49	1.4.58	1.4.62		12	
fr. M. Andersen	18.3.29	1.10.50	1.4.58	1.4.63		12	
fr. G. Petersen	13.12.30	1.1.52	1.4.58	1.4.63		9	
fr. G. Nielsen	11.4.26	1.6.48	1.4.55	1.12.63		12	
fr. G. L. Ruggaard (1/2 tj.)	10.11.29	1.12.50	1.4.58	1.12.63		9	
fr. R. T. J. Jensen (1/2 tj.)	16.1.30	1.7.53	1.4.58	1.4.64		9	
fr. I. Møller (1/2 tj.)	8.2.33	1.3.54	1.4.58	1.4.64		12	
fr. B. R. Kirkegaard (1/2 tj.)	28.8.32	1.4.54	1.4.58	1.4.64		12	
fr. S. Christensen	2.12.32	1.4.54	1.4.58	1.10.64		9	
fr. E. M. Christensen (1/2 tj.)	8.4.39	.....	1.3.61	1.4.66		9	
fr. K. C. Rasmussen (1/2 tj.)	28.4.40	.....	1.5.61	1.4.66		9	
fr. I. Røjkjær (1/2 tj.)	24.2.41	.....	1.3.62	1.4.66		9	tjf. u.l. 1.6.78-
fr. B. E. Boldreel (1/2 tj.)	19.8.41	.....	1.9.62	1.12.66		7	
fr. R. K. Jaque (1/2 tj.)	1.3.41	.....	1.4.63	1.10.66		9	tjf.u.l. 1.2.77-31.1.78
fr. I. K. Nielsen (1/2 tj.)	14.11.39	.....	1.12.60	1.4.66		9	tjf.u.l. 2.8.73-1.2.75
fr. H. Haberlandt (1/2 tj.)	16.1.44	.....	1.4.65	1.1.69		9	
fr. K. M. V. Rasmussen (2/3 tj.)	12.9.44	.....	1.10.65	1.4.69		7	
fr. E. Andersen (2/3 tj.)	21.12.45	.....	1.2.67	1.2.70		7	
fr. B. Andersen	3.4.47	.....	1.4.69	1.6.70		9	
fr. E. L. Ebbesen (1/2 tj.)	23.1.49	.....	1.5.70	1.1.72		9	
fr. D. I. Slot-Thomsen (2/3 tj.)	3.2.48	.....	1.8.69	1.6.72		7	
fr. I. Svane-Petersen (1/2 tj.)	25.12.46	.....	1.4.70	1.3.73		9	
fr. C. C. Jensen	6.4.47	.....	1.5.70	1.3.73		9	
fr. H. K. Bodholt	29.8.44	.....	1.12.65	1.1.75		7	{ude af post- og telegrafv. 1.10.67-30.11.73
fr. B. Sørensen (1/2 tj.)	21.4.49	.....	1.3.71	1.2.75		9	
fr. R. Mikkelsen (1/2 tj.)	28.4.29	1.5.50	1.9.74	1.4.75		7	{ude af post- og telegrafv. 1.8.55-31.8.74
fr. A. L. M. Møller	19.1.45	.....	1.7.69	1.4.75		7	tjf.u.l. 1.11.-30.11.73
fr. M. E. Pløn	26.3.51	.....	1.4.72	1.4.75		9	

Navn	Født	Kontorist eller indtr.	Kontor- assistent II	Kontor- assistent I	Over- kontor- assistent	Lønramme	Anmærkninger
<i>(Århus)</i>							
fr. J. C. Kjær (½ tj.)	26.8.50		1.9.71	1.6.75		7	
fr. A. B. Nielsen	28.1.52		1.4.72	1.6.75		7	
fr. A. Sørensen	27.7.50		1.4.72	1.4.75		7	tjf.u.l. 1.11.75–31.3.76
fr. I. M. Jørgensen (½ tj.)	30.6.51		1.7.72	1.10.75		7	
fr. K. M. A. Andreasen	30.1.37		1.8.58	1.12.75		7	{ktass. I 1.5.64–30.4.72, ude af post- og telegrafv. 1.5.72–30.4.75
fr. S. M. M. Jensen (½ tj.)	29.8.45		1.9.66	1.8.76		7	{u.f.nr. 1.1.–31.12.68, ude af post- og telegrafv. 1.1.69–31.8.74
fr. K. V. Carøe	6.11.46		1.12.67	1.1.78		9	
fr. A. Ertmann	29.10.51		1.9.72	1.1.78		9	
fr. G. F. Sørensen	3.7.52		1.8.72	1.3.78		7	
fr. B. Knudsen	15.3.49	1.1.71	1.1.73	1.4.78		7	
fr. A. M. S. Foged	5.8.51	16.4.71	1.5.73	1.6.78		7	
fr. L. M. Christensen (½ tj.)	15.5.45		1.7.66	1.7.78		7	
fr. M. M. Schou (½ tj.)	3.4.54	16.4.71	1.5.73	1.7.78		7	
fr. H. G. Canham (½ tj.)	27.8.41		1.9.63	1.7.78		7	{ude af post- og telegrafv. 1.5.64–31.12.74 {tjf.u.l. 1.9.73–30.11.74 og 1.4.78–
fr. J. Olsen	4.11.50		1.12.71			3	
fr. B. Jensen (½ tj.)	30.1.53	1.10.71	1.10.73			3	
fr. S. B. Friis	24.1.54	15.11.71	1.4.74			3	
fr. M. Madsen	13.5.54	15.11.71	1.6.74			3	
fr. A. G. W. Christensen	11.7.54	15.11.71	1.8.74			3	
fr. E. M. Jørgensen (½ tj.)	23.6.51	1.2.72	1.2.74			3	
fr. E. Rasmussen (½ tj.)	17.3.52	1.2.72	1.2.74			3	
fr. D. B. Svendsen	26.8.53	1.3.72	1.3.74			3	tjf.u.l. 1.1.78–
fr. K. M. Willumsen	5.3.55	1.5.73	1.5.75			3	
fr. K. Mikkelsen	6.10.54	1.8.73	1.8.75			3	
fr. R. E. Tams	24.1.55	1.9.73	1.9.75			3	
fr. K. W. Pedersen	8.6.55	1.9.73	1.9.75			3	
fr. A. Jensen	23.5.56	1.9.73	1.6.76			3	
fr. H. Siig	31.10.56	1.9.73	1.11.76			3	
fr. P. Olsen	6.6.55	1.11.73	1.11.75			3	
fr. J. Thomsen (½ tj.)	6.12.51	1.5.74	1.5.76			3	
fr. A. Christensen	7.6.55	1.5.74	1.5.76			3	
fr. M. Kristensen	14.6.56	1.5.74	1.7.76			3	
C. Olsen	30.12.54	1.9.74	1.6.77			3	
fr. K. Lajgaard	15.9.56	1.9.74	1.10.76			3	
fr. H. R. Jensen	24.4.57	1.9.74	1.5.77			3	
fr. P. B. Pedersen	24.11.57	1.9.74	1.12.77			3	
fr. H. B. Thostrup	20.1.55	1.8.74	1.8.76			3	tjf.u.l. 1.1.–31.3.78
fr. I. Skjøtt	18.1.54	1.9.76	1.4.78			3	

#### Til uddannelse ved Post- og Telegrafskolen i København.

fr. K. V. Christensen	7.6.44		1.2.66	1.4.69		9	
O. J. Nielsen	21.5.40	1.11.74	1.11.74	1.1.76		7	
fr. K. Rheinländer	25.11.53	1.4.74	1.12.74			3	
F. N. Petersen	11.10.42	1.11.74	1.11.74			3	
fr. M. Christiansen	15.12.52	1.2.75	1.2.77			3	
fr. L. Hansen	2.3.55	1.2.75	1.2.77			3	
F. Petersen	20.5.53	1.4.75	1.7.77			3	

## Værnepligtstjeneste

Nr.	Stilling og navn	Kontor	Indkaldt til værnepligtstj.	Nr.	Stilling og navn	Kontor	Indkaldt til værnepligtstj.
12.	assistent J. A. Høj-Jensen	Kbhavn	17.5.78	72.	medhjælper P. Sundgaard	Kbhavn	1.8.78
57.	medhjælper S. Aggerlin	Kbhavn	24.5.78	79.	— K. S. Larsen	Kbhavn	16.5.78
58.	— B. B. Nielsen	Kbhavn	1.5.78	87.	— H. Svensson	Kbhavn	3.7.78
70.	— J. L. Dudmish	Kbhavn	13.9.78	95.	— K. S. Pedersen	Kbhavn	17.5.78

### Afgivet til tjeneste ved postvæsenet på Færøerne

Stilling og navn	nr.	Stilling og navn	nr.
postmester E. S. K. Midjord (lr. 34)	14	overassistent E. C. M. Rubeksen	37
overkontrollør A. G. Nielsen	22	— K. Wachter	149

# Anciennitetslister

for det i afdeling I opførte personale i lønramme 18-40 (ekskl. postvagtmestre og overkontorassistenter) medhjælpere, assistenter og tegnere<sup>1)</sup> samt lister over det i samme afdeling opførte overenskomst- og honorarlønnede personale.

## Generaldirektør. (lr. 40).

**Hansen, Poul, R.** f.20.8.28. Indtrådt 1.9.44, fagp. 106.47, ass. 1.9.49, fagp. II 67.55, oass. 1.9.56, ktr. 1.4.60, postinspektør 1.6.64 (32), kontorchef i lr. 36 1.9.69, overpostmester i København i lr. 37 1.1.73, generaldirektør for post- og telegrafvæsenet på åremål i 6 år 1.3.75. (40).

## Postdirektør. (lr. 39).

**Andersen, Bength Martin, cand. jur., R<sup>1</sup>,** f. 28.10.18. Indtrådt 1.9.35, fagp. 93.38, ass. 1.11.42 (u.f.nr. 1.4.46-31.7.47), sekretær i gdir. 1.8.47, fagp. II 67.48, fuldmægtig i gdir. 1.7.48, ekspeditionssekretær 1.1.52, kontorchef i gdir. 1.12.53, afdelingschef 1.6.64. (39), postdirektør i lr. 39 1.9.76.

## Personaledirektør. (lr. 39).

**Nielsen, Arne, R.** f. 19.6.32. Indtrådt 1.9.49, fagp. 99.52, ass. 1.9.54, fagp. II 67.60, oass. 1.4.61, ktr. 1.4.63, postinspektør i 23. lkl. 1.9.68 (30), postinspektør i lr. 34 1.4.71, kontorchef i lr. 36 1.2.73, afdelingschef i lr. 39 1.5.75, personaledirektør i lr. 39 1.9.76.

## Teledirektør. (lr. 39).

**Lønberg, Ib, cand. polyt.,** f. 21.10.24. Ant. som hjælpeingeniør 1.5.50, overenskomstløst civilingeniør 1.8.52, teledirektør 1.8.78 (overenskomstløst).

## Faguddannet kontorphonale af assistentlinjen.

### Lønramme 37.

- Arpe, Frede Christian, R<sup>1</sup>,** overpostinspektør, f.23.11.15. Indtrådt 1.9.32, fagp. 97.35, ass. 1.12.39, fagp. II 65.43, fuldmægtig i gdir. 1.7.48, postinspektør 1.3.53, kontorchef i gdir. 1.7.58, overpostinspektør i 3. distrikt (Århus) 1.4.62. (37)
- Larsen, Thorvald Fryling, R<sup>1</sup>,** overpostinspektør, f.6.2.14. Indtrådt 1.9.30, fagp. 69.33, ass. 1.3.38, fagp. II 57.40, fuldmægtig i gdir. 1.4.47, ekspeditionssekretær 1.3.51, postinspektør 1.6.55, kontorchef i gdir. 1.4.62, overpostinspektør i 1. distrikt (Roskilde) 1.9.69. (37)
- Eriksen, Poul Flemming, R<sup>1</sup>,** overtelegrafinspektør, f.29.4.13. Indtrådt 1.9.31, fagp. 103.34, ass. 1.9.37, fagp. II 62.41, fuldmægtig i gdir. 1.4.46, telegrafinspektør 1.7.51, kontorchef i gdir. 1.5.61 (36), overtelegrafinspektør i lr. 37 1.2.71.
- Søndergaard, Jacob Godiksen, R,** overpostinspektør, f.11.1.22. Indtrådt 1.9.38, fagp. 107.41, ass. 1.2.46, fagp. II 65.49, oass. 1.6.52, fuldmægtig i gdir. 1.9.55, postinspektør 1.4.62, kontorchef i gdir. 1.5.67 (36), overpostinspektør i lr. 37 1.9.72 (4. distrikt).
- Vintersborg, Eskild Jørgen, R<sup>1</sup>,** overpostinspektør, f.10.4.17. Indtrådt 1.9.34, fagp. 97.37, ass. 1.5.41, fagp. II 64.45, oass. 1.7.49, fuldmægtig i gdir. 1.10.53, postinspektør 1.7.58, postmester ved omkarteringspostkontoret 1.7.62(36), kontorchef i lr. 36 1.3.70, overpostinspektør i lr. 37 1.6.73 (2. distrikt).
- Madsen, Torben Werner,** overpostmester i København, f.2.2.24. Indtrådt 1.9.40, fagp. 93.43, ass. 1.4.46, fagp. II 69.50, oass. 1.4.54, fuldmægtig i gdir. 1.6.55, postinspektør 1.12.60, kontorchef i gdir. 1.11.64 (36), overpostmester i København i lr. 37 1.5.75.

### Lønramme 36.

- Nielsen, Svend Carsten, R<sup>1</sup>,** bestyrer af rigstelefonkontoret i København, f. 18.5.21. Indtrådt 1.9.37, fagp. 80.40, ass. 1.6.45, fagp. II 61.49, oass. 1.4.53, fuldmægtig i gdir. 1.3.54, telegrafinspektør 1.12.60, bestyrer af rigstelefonkontoret i København 1.4.64. (36)
- Villumsen, Egon, cand. jur., R<sup>1</sup>,** kontorchef i generaldirektoratet, f.22.4.19. Indtrådt 1.9.39, fagp. 101.42, ass. 1.9.45, fagp. II 59.49, oass. 1.12.53, fuldmægtig i gdir. 1.2.60, kontorchef i generaldirektoratet (3. teknisk kontor) 1.9.64. (36)
- Christensen, Harald Hvam, R,** kontorchef i generaldirektoratet, f.14.11.18. Indtrådt 1.9.35, fagp. 100.38, ass. 1.12.42, fagp. II 65.46, oass. 1.9.50, fuldmægtig i gdir. 1.4.53, postinspektør 1.12.60, chef for lønningsanvisningskontoret (25. lkl.) 1.4.64, kontorchef i generaldirektoratet (løn- og pensionskontoret) 1.4.66. (36)

- Frederiksen, Vagn Vindeballe, R<sup>1</sup>,** kontorchef i generaldirektoratet, f.14.6.17. Indtrådt 1.9.34, fagp. 92.37, ass. 1.7.41, fagp. II 62.44, oass. 1.7.49, fuldmægtig i gdir. 1.4.51, ekspeditionssekretær 1.12.56, bogholderichef 1.8.61, kontorchef i generaldirektoratet (økonomikontoret) 1.12.66. (36)
- Knudsen, Niels Nicolaj Frøkjær,** postmester, f.20.12.19. Indtrådt 1.9.36, fagp. 80.39, ass. 1.1.44, fagp. II 62.47, oass. 1.6.51, ktr. 1.10.54, overkontroller 1.5.59, postinspektør 1.7.62, postmester i Ålborg 1.4.67. (36)
- Kilian, Alex, R<sup>1</sup>,** postmester f.4.10.13. Indtrådt 1.9.31, fagp. 91.34, ass. 1.11.37, fagp. II 47.41, oass. 1.3.47, ktr. 1.12.52, overkontroller 1.6.57, postmester i Herning 1.9.62, postmester i Randers 1.5.67. (36)
- Søndergaard, Per Erik Lehmann, R,** postmester, f.4.6.19. Indtrådt 1.9.36, fagp. 87.39, ass. 1.7.43, fagp. II 58.48, oass. 1.4.52, fuldmægtig i gdir. 1.9.55, postinspektør 1.4.62, postmester ved Vesterbro postkontor 1.6.67 (36), postmester i lr. 36 1.5.70 (omkarteringspostkontoret), postmester i lr. 36 1.1.78 (Købmageredens postkontor).
- Frederiksen, Svend Egon Dalsgaard, R<sup>1</sup>,** postmester, f.4.9.14. Indtrådt 1.9.32, fagp. 81.35, ass. 1.10.38, fagp. II 65.41, oass. 1.4.46, ktr. 1.5.50, overkontroller 1.10.54, postmester i Esbjerg 1.7.59 (34). (lr. 36 fra 1.4.70).
- Jespersen, Kristian Anker, R,** postmester, f.27.6.13. Indtrådt som postbud 1.7.37, fagp. 77.43, ass. 1.5.44, fagp. II 54.48, oass. 1.3.49, ktr. 1.7.54, overkontroller 1.9.58, postmester i Roskilde 1.10.64 (34). (lr. 36 fra 1.4.70).
- Axelsen, Svend, R,** postmester, f. 12.1.23. Indtrådt 1.9.40, fagp. 99.43, ass. 1.4.46, fagp. II 67.54, fuldmægtig i gdir. 1.6.55, postinspektør 1.4.61, postmester i Horsens 1.7.66 (34). (lr. 36 fra 1.4.70).
- Bjerre, Alf Geert,** postmester, f.5.12.13. Indtrådt 1.9.32, fagp. 79.35, ass. 1.9.38, fagp. II 58.42, oass. 1.4.51, ktr. 1.10.57, overkontroller 1.4.61, postinspektør 1.12.64 (32), postmester i lr. 36 1.6.70 (Vesterbro postkontor).
- Nielsen, Carl Børge, R,** telegrafbestyrer, f. 20.3.16. Indtrådt 1.9.35, fagp. 78.38, ass. 1.9.41, fagp. II 51.46, oass. 1.9.51, fuldmægtig i gdir. 1.4.53, overkontroller 1.12.56, telegrafinspektør i 23. lkl. 1.5.61, telegrafinspektør i 25. lkl. 1.9.68 (34), telegrafbestyrer i lr. 36 1.1.71 (hovedtelegrafkontoret i København).
- Pedersen, Henry,** kontorchef, f. 13.8.21. Indtrådt 1.9.37, fagp. 84.40, ass. 1.9.45, fagp. II 60.48, oass. 1.4.53, fuldmægtig i gdir. 1.2.57, overkontroller 1.6.61, telegrafinspektør i 23. lkl. 1.4.64 (30), kontorchef i lr. 36 1.2.71 (generaldirektoratet, 4. ekspeditionskontor).

<sup>1)</sup> Tal i parentes angiver den pågældendes placering i lønramme.

r. 36)

14. **Myrvg, Helge Anton Elkjær, R,** kontorchef, f.3.8.26. Indtrådt 1.9.43, fagp. 84.46, ass. 1.9.48, fagp. II 59.53, oass. 1.12.56, ktr. 1.4.61, overkontrollør 1.4.64, postinspektør i 23. lkl. 1.11.64, postinspektør i 25. lkl. 1.9.68 (34), postinspektør i lr. 36 1.4.71, kontorchef i lr. 36 1.9.73 (generaldirektoratet, poststyrelsen).
15. **Fuglsang, Jørgen, R,** kontorchef, f.29.6.26. Indtrådt 1.9.44, fagp. 90.47, ass. 1.9.49, fagp. II 51.53, oass. 1.9.57, ktr. 1.10.61, postinspektør i 23. lkl. 1.11.64 (32), postinspektør i lr. 34 1.4.71, kontorchef i lr. 36 1.11.72 (generaldirektoratet, personalepolitisk kontor).
16. **Larsen, Svend Aage, R,** postmester, f.9.4.18. Indtrådt 1.9.34, fagp. 76.37, ass. 1.5.42, fagp. II 49.46, oass. 1.6.50, ktr. 1.5.57, overkontrollør 1.10.61, postmester i Svendborg 1.1.66 (34), postmester i lr. 36 1.6.73 (Fredericia).
17. **Fixen, Robert Bjerne,** kontorchef, f.14.2.24. Indtrådt 1.9.41, fagp. 83.44, ass. 1.9.46, fagp. II 50.50, oass. 1.9.55, ktr. 1.4.61, postinspektør i 23. lkl. 1.6.64 (30), kontorchef i lr. 36 1.7.73 (generaldirektoratet, 5. ekspeditionskontor).
18. **Knudsen, Knud Frederik, R,** postmester, f.3.5.31. Indtrådt 1.9.48, fagp. 89.51, ass. 1.9.53, fagp. II 66.59, oass. 1.4.61, ktr. 1.10.64, oktr. 1.9.68, postinspektør i 23. lkl. 1.4.69 (29), postinspektør i lr. 32 1.9.71, postmester i lr. 34 1.3.74 (Kolding), postmester i lr. 36 1.2.75 (Odense).
19. **Nielsen, Leif, R,** kontorchef, f.10.2.29. Indtrådt 1.9.45, fagp. 92.48, ass. 1.9.50, fagp. II 65.56, oass. 1.6.58, ktr. 1.10.61, postinspektør i 23. lkl. 1.9.68 (30), postinspektør i lr. 34 1.4.71, kontorchef i lr. 36 1.6.75 (generaldirektoratet, poststyrelsen).
20. **Hansen, Mogens Theil, R,** kontorchef, f.5.4.33. Indtrådt 1.9.50 fagp. 100.53, ass. 1.9.55, fagp. II 67.61, oass. 1.4.62, ktr. 1.11.64, oktr. 1.4.69 (25), postinspektør i lr. 30 1.2.70, postinspektør i lr. 34 1.3.73, kontorchef i lr. 36 1.6.75 (generaldirektoratet, poststyrelsen).
21. **Lund, Peder Kristian, R,** postmester, f.14.4.33. Indtrådt 1.9.49, fagp. 80.52, ass. 1.9.54, fagp. II 61.61, oass. 1.11.61, ktr. 1.4.65, postinspektør i 23. lkl. 1.4.79 (29), postinspektør i lr. 32 1.2.71, postmester i lr. 36 1.1.66 (Århus).
22. **Kristensen, Folmer Reinhard, R<sup>1</sup>,** postmester, f. 8.1.20. Indtrådt 1.9.36, fagp. 87.39, ass. 1.2.44, fagp. II 58.48, oass. 1.6.52, ktr. 1.4.59, postinspektør 1.11.61, postmester i Vejle 1.1.66 (34) (lr. 36 fra 1.10.77).
23. **Petersen, Kristian,** postmester, f. 18.7.30. Indtrådt 1.5.47, fagp. 83.50, ass. 1.5.52, fagp. II 48.57, oass. 1.9.60, ktr. 1.4.65, oktr. 1.4.69 (28), postinspektør 1.3.73 (34), postmester i lr. 36 1.1.78 (omkarteringspostkontoret).
7. **Jansen, Christian Børge, R,** postmester, f. 5.7.15. Indtrådt 1.9.31, fagp. 79.34, ass. 1.8.39, fagp. II 56.43, oass. 1.9.47, ktr. 1.12.53, overkontrollør 1.1.56, postmester ved Frederiksberg postkontor 1.6.64. (34)
8. **Blandfort, Carl Emil,** postmester, f.5.12.17. Indtrådt 1.9.34, fagp. 81.37, ass. 1.1.42, fagp. II 56.44, oass. 1.4.50, ktr. 1.4.56, overkontrollør 1.2.61, postmester ved pakkepostkontoret i København 1.10.64. (34)
9. **Horn, Werner Asmus Nicolai, R,** postmester, f.2.4.18. Indtrådt 1.9.37, fagp. 97.40, ass. 1.9.43, fagp. II 57.46, oass. 1.1.52, fuldmægtig i gdir. 1.10.53, telegrafinspektør 1.4.61, postinspektør 1.2.62, postmester ved Østerbro postkontor 1.12.64. (34)
10. **Bjerregaard, Karl Peter, R,** postmester, f.28.7.12. Indtrådt 1.9.30, fagp. 74.33, ass. 1.9.36, fagp. II 50.41, oass. 1.4.47, ktr. 1.2.52, overkontrollør 1.5.54, postmester Helsingør 1.9.61 (25. lkl. fra 1.4.66). (34)
11. **Pedersen, Aage, R,** postmester, f.13.12.15. Indtrådt som postbud 1.1.40, fagp. 100.48, ass. 1.5.49, fagp. II 58.51, oass. 1.4.52, ktr. 1.7.58, overkontrollør 1.4.62, postmester ved Nørrebro postkontor 1.7.66. (34)
12. **Møller, Wilfred Bjerrum, R,** postmester, f.7.5.14. Indtrådt 1.9.30, fagp. 92.33, ass. 1.6.38, fagp. II 61.41, oass. 1.11.45, fuldmægtig i gdir. 1.7.50, overkontrollør 1.5.54, postmester ved postvæsenets oplysningskontor og returpostkontoret 1.6.60, postmester ved toldpostkontoret i København 1.12.66. (34)
13. **Rasmussen, Svend, R,** postmester, f. 18.11.17. Indtrådt 1.9.34, fagp. 95.37, ass. 1.12.41, fagp. II 50.44, oass. 1.11.49, ktr. 1.7.54, overkontrollør 1.4.59, postmester i Herning 1.5.67. (34)
14. **Midjord, Esbern Sigmund Klement,** postmester, f. 4.2.31. Indtrådt 1.9.50, fagp. 100.53, ass. 1.9.55, fagp. II 56.61, oass. 1.4.62, ktr. 1.1.64, overkontrollør 1.4.66, postmester i Tórshavn 1.7.67. (34), (afgivet til tjeneste ved postvæsenet på Færøerne fra 1.4.76).
15. **Eisnes, Jørgen Helmuth, R,** postmester, f. 26.2.19. Indtrådt 1.9.35, fagp. 85.38, ass. 1.3.43, fagp. II 57.45, oass. 1.5.51, ktr. 1.2.56, overkontrollør 1.4.61, postmester i Nakskov 1.11.67. (34), postmester i lr. 34 1.11.72 (Nykøbing Fl.).
16. **Møller, Niels Hansen, R,** telegrafbestyrer, f. 28.10.21. Indtrådt 1.9.40, fagp. 87.43, ass. 1.4.46, fagp. II 59.50, oass. 1.8.54, ktr. 1.9.59, overkontrollør 1.6.61, telegrafinspektør 1.4.64, telegrafbestyrer i Odense 1.5.68. (34)
17. **Clausen, Kaj, R,** telegrafbestyrer, f.13.12.19. Indtrådt 1.9.36, fagp. 86.39, ass. 1.1.44, fagp. II 54.47, oass. 1.4.52, fuldmægtig i gdir. 1.2.57, telegrafinspektør i 23. lkl. 1.3.62, postinspektør i 25. lkl. 1.9.68 (34), telegrafbestyrer i lr. 34 1.4.71 (regnskabskontoret for telegraf og rigstelefon).
18. **Jensen, Hans Mogens, R,** postmester, f.11.1.19. Indtrådt 1.9.35, fagp. 86.38, ass. 1.2.43, fagp. II 60.45, oass. 1.11.51, fuldmægtig i gdir. 1.9.54, postinspektør i 23. lkl. i gdir. 1.4.62 (30), postmester i lr. 34 1.2.70 (avispostkontoret).
19. **Lassen, Sven Aage, R,** postmester, f.4.10.13. Indtrådt 1.9.31, fagp. 87.34, ass. 1.11.37, fagp. II 58.41, oass. 1.7.47, ktr. 1.3.54, postmester i Hillerød 1.6.63 (32). (lr. 34 fra 1.4.70).
20. **Vasby, Hugo Viggo Faber, R,** postmester, f.27.11.17. Indtrådt 1.9.34, fagp. 80.37, ass. 1.12.41, fagp. II 49.45, oass. 1.12.49, ktr. 1.12.54, overkontrollør 1.7.59, postmester i Køge 1.10.64, (31). (lr. 34 fra 1.4.70).
21. **Jensen, Peter Egon, R,** postmester, f. 11.8.18. Indtrådt 1.9.36, fagp. 83.39, ass. 1.9.42, fagp. II 54.48, oass. 1.6.51, ktr. 1.9.54, overkontrollør 1.4.59, postmester i Holstebro 1.12.64 (32). (lr. 34 fra 1.4.70).
22. **Jensen, Tage,** postmester, f.1.7.26. Indtrådt 1.9.44, fagp. 101.47 ass. 1.9.49, fagp. II 57.54, oass. 1.9.57, ktr. 1.6.62, overkontrollør 1.1.65, postinspektør i 23. lkl. 1.4.67 (32), postmester i lr. 34 1.2.71 (Holbrø).
23. **Pedersen, Jørgen Frederik,** telegrafinspektør, f.21.9.25. Indtrådt 1.9.42, fagp. 88.46, ass. 1.5.48, fagp. II 63.54, oass. 1.4.56, ktr. 1.4.61, overkontrollør 1.4.65, telegrafinspektør i 23. lkl. 1.9.68 (29), telegrafinspektør i lr. 34 1.2.71 (generaldirektoratet, telestyrelsen).

### Lønramme 34.



lr. 34)

24. **Andersen, Karl Viggo, R**, driftsbestyrer, f.4.11.16. Indtråd 1.9.34, fagp. 78.37, ass. 1.12.40, fagp.II 45.43, oass. 1.4.50, ktr. 1.4.56, overkontrollør 1.9.58, postmester ved Herlev postkontor 1.3.65 (31), driftsbestyrer i lr. 34 1.4.71 (postkørselskontoret i København).
25. **Hansen, Egon**, postinspektør, f.4.4.20. Indtråd 1.9.37, fagp. 81.40, ass. 1.5.44, fagp.II 54.49, oass. 1.7.53, ktr. 1.4.58, overkontrollør 1.4.63, telegrafinspektør i 23. lkl. 1.9.68 (30), postinspektør i lr. 34 1.4.71 (gdir.), postinspektør i lr. 34 1.10.77 (Post- og Telegrafskolen).
26. **Jensen, Kurt Niels Anker, R**, postmester, f.17.8.30. Indtråd 1.5.47, fagp. 89.50, ass. 1.5.52 fagp.II 67.57, oass. 1.6.59, ktr. 1.7.63, postinspektør 1.7.66. (32), postmester i lr. 34 1.7.71 (Sønderborg).
27. **Nielsen, Ib Svend, R**, postmester, f.3.4.30. Indtråd 1.5.47, fagp. 101.50, ass. 1.5.52, fagp.II 60.58, oass. 1.5.59, ktr. 1.6.63, postinspektør i 23. lkl. 1.5.67 (32), postmester i lr. 34 1.11.71 (Slagelse).
28. **Jensen, Poul Erik, R**, postmester, f.17.3.24. Indtråd 1.9.41, fagp. 79.44, ass. 1.9.46, fagp.II 64.53, oass. 1.6.56, ktr. 1.12.60, oktr. 1.4.64, inspektør i 23. lkl. 1.2.67 (29), postinspektør i lr. 34 1.12.72, postmester i lr. 34 1.11.74 (København luft-havn postkontor).
29. **Baltzersen, Aage Duedahl, R**, postmester, f.15.12.20. Indtråd 1.9.37, fagp. 87.40, ass. 1.1.45, fagp.II 50.52, oass. 1.2.53, ktr. 1.4.59, overkontrollør 1.4.63, inspektør i 23. lkl. ved Århus postkontor 1.4.69 (29), postmester i lr. 34 1.12.72 (Nakskov).
30. **Andersen, Henning**, postmester, f.5.8.25. Indtråd 1.9.41, fagp. 79.44, ass. 1.9.46, fagp.II 50.52, oass. 1.6.56, ktr. 1.11.61, overkontrollør 1.4.67, postinspektør i 23. lkl. 1.9.68 (32), postmester i lr. 34 1.2.73 (Sønderbro postkontor).
31. **Nielsen, Gunnar**, telegrafinspektør, f.1.10.18. Indtråd 1.9.35, fagp. 86.38, ass. 1.10.42, fagp.II 53.45, oass. 1.7.51, ktr. 1.4.57, overkontrollør 1.4.62, telegrafinspektør i 23. lkl. i kabelingeniørtjenesten 1.4.65 (30), telegrafinspektør i lr. 34 1.4.73 (kabelingeniørtjenesten).
32. **Frederiksen, Vagn Andreas**, postmester, f.18.2.16. Indtråd 1.9.34, fagp. 90.37, ass. 1.9.40, fagp.II 60.43, oass. 1.2.50, ktr. 1.11.56, overkontrollør 1.4.61, postmester ved Rødovre postkontor 1.4.66 (31) (lr. 32 fra 1.4.70) (lr. 34 fra 1.4.73).
33. **Jensen, Aage Jepsen, R**, postmester, f.6.10.20. Indtråd 1.9.37, fagp. 84.40, ass. 1.11.44, fagp.II 45.49, oass. 1.4.53, ktr. 1.5.59, overkontrollør 1.12.63, postinspektør i 23. lkl. 1.2.66 (32), postmester i lr. 34 1.7.73 (Svendborg).
34. **Thorup, Erik, R**, postmester, f.5.8.25. Indtråd 1.9.42, fagp. 67.45, ass. 1.9.47, fagp.II 55.53, oass. 1.4.56, ktr. 1.4.61, oktr. 1.1.65, postinspektør i 23. lkl. 1.4.69 (29), postinspektør i lr. 32 1.11.71, postmester i lr. 34 1.3.74 (Lyngby postkontor).
35. **Petersen, Laurits**, bogholderichef, f.23.11.28. Indtråd 1.5.46, fagp. 65.49, ass. 1.5.51, fagp.II 38.57, oass. 1.4.61, ktr. 1.4.67 (21), bogholderichef i lr. 34 1.4.74 (postgirokontoret).
36. **Jørgensen, Eigil Frode**, postmester, f.6.12.22. Indtråd 1.9.39, fagp. 78.42, ass. 1.4.46, fagp.II 56.50, oass. 1.6.55, ktr. 1.2.61, oktr. 1.1.66 (28), postinspektør i lr. 29 1.9.70, postmester i lr. 34 1.6.74 (jernbanepostkontor 1).
37. **Kaptain, Kristian Nielsen**, postmester, f. 3.10.24. Indtråd 1.9.41, fagp. 83.44, ass. 1.9.46, fagp.II 51.52, oass. 1.4.55, ktr. 1.8.61, oktr. 1.3.67 (28), postmester i lr. 34 1.6.74 (jernbanepostkontor 2).
38. **Vollerup, Walther**, postmester, f.25.10.21. Indtråd som postbud 1.11.45, fagp. 99.51, ass. 1.5.52, fagp. II 58.55, oass. 1.11.55, ktr. 1.12.60, oktr. 1.7.67 (28), inspektør i lr. 29 1.4.71, postmester i lr. 34 1.3.75 (Kolding).
39. **Christensen, Harry Christopher**, telegrafinspektør, f.12.2.21. Indtråd 1.9.37, fagp. 89.40, ass. 1.3.45, fagp. II 47.48, oass. 1.4.52, ktr. 1.4.58, oktr. 1.4.62, telegrafinspektør i 23. lkl. i kabelingeniørtjenesten 1.4.65 (30), telegrafinspektør i lr. 34 1.4.75 (kabelingeniørtjenesten).
40. **Christensen, Alf Manfred Kragh, R**, postmester, f.30.12.16. Indtråd 1.9.34, fagp. 77.37, ass. 1.1.41, fagp. II 49.44, oass. 1.6.50, ktr. 1.10.57, oktr. 1.9.62, postmester i Hjørring 1.11.68 (31), (lr. 32 fra 1.4.70) (lr. 34 fra 1.4.75).
41. **Sandbjerg, Carl Christian Lamberth, R**, postmester, f. 19.10.16. Indtråd 1.9.35, fagp. 93.38, ass. 1.9.41, fagp. II 45.44, oass. 1.4.51, ktr. 1.10.57, oktr. 1.10.62, postmester i Ringsted 1.6.69 (31). (lr. 32 fra 1.4.70) (lr. 34 fra 1.4.75).
42. **Knudstrup, Erik Emil**, postmester, f.26.7.18. Indtråd 1.9.34, fagp. 67.37, ass. 1.8.42, fagp. II 37.45, oass. 1.12.50, ktr. 1.3.58, oktr. 1.11.64 (25), postmester i lr. 32 1.10.71 (Ballerup postkontor), (lr. 34 fra 1.4.75);
43. **Carlsen, Alf Hilmær**, postmester, f.20.8.22. Indtråd 1.9.38, fagp. 86.41, ass. 1.4.46, fagp. II 54.49, oass. 1.5.54, ktr. 1.4.59, oktr. 1.4.63 (27), postmester i lr. 34 1.7.75 (Skive).
44. **Møller, Ejner Lauenborg**, postinspektør, f.14.5.30. Indtråd 1.9.48, fagp. 99.51, ass. 1.9.53, fagp. II 58.58, oass. 1.4.61, ktr. 1.4.66, oktr. 1.6.69 (25), postinspektør i lr. 29 1.4.71 (gdir.), postinspektør i lr. 30 1.4.73 (gdir.), postinspektør i lr. 34 1.8.75 (generaldirektoratet, 3. ekspeditionskontor).
45. **Christensen, Henning Hansen**, postinspektør, f.21.3.36. Indtråd 1.9.52, fagp. 80.55, ass. 1.9.57, fagp. II 64.62, oass. 1.4.64, ktr. 1.7.67 (21), oktr. 1.11.70 (24), postinspektør i lr. 30 1.4.73 (gdir.), postinspektør i lr. 34 1.8.75 (generaldirektoratet, 1. ekspeditionskontor).
46. **Herdal, Jøllgimour Eli Johan**, inspektør, f.11.7.36. Indtråd 1.9.52, fagp. 64.55, ass. 1.6.58, fagp. II 53.63, oass. 1.4.64, ktr. 1.12.68 (22), oktr. 1.4.73 (25), postinspektør i lr. 29 1.11.73, inspektør i lr. 34 1.9.75 (postgirokontoret), inspektør i lr. 34 1.9.77 (generaldirektoratet, afdelingen for postvæsenets pengtjenester).
47. **Dalgaard, Svend Aage, R**, postmester, f.27.5.20. Indtråd 1.9.36, fagp. 72.39, ass. 1.6.44, fagp.II 54.48, oass. 1.4.53, ktr. 1.11.58, overkontrollør 1.4.64 (25), postmester i lr. 31 1.5.71 (Herlev postkontor) (lr. 32 fra 1.4.73), postmester i lr. 34 1.10.76 (Valby postkontor).
48. **Andersen, Erik Søren Ambrosius**, telegrafbestyrer, f.12.9.26. Indtråd 1.9.43, fagp. 81.46, ass. 1.9.48, fagp.II 55.55, oass. 1.4.57, ktr. 1.7.61, oktr. 1.4.65, telegrafinspektør i 23. lkl. 1.9.68 (29), telegrafbestyrer i lr. 34 1.1.77 (Lyngby radio-telegrafkontor).
49. **Mortensen, Ejnar**, postmester, f. 29.4.16. Indtråd 1.9.32, fagp. 76.35, ass. 1.5.40, fagp.II 56.44, oass. 1.4.49, ktr. 1.4.56, oktr. 1.4.61, postmester ved Nordvestkvarterets postkontor 1.9.64 (31) (lr. 32 fra 1.4.70) (lr. 34 fra 1.10.77).
50. **Lorentzen, Carl**, postmester, f. 11.11.19. Indtråd 1.9.36, fagp. 86.39, ass. 1.12.43, fagp.II 52.46, oass. 1.11.51, ktr. 1.10.57, oktr. 1.4.62, postmester i Thisted 1.2.67 (31) (lr. 32 fra 1.4.70) (lr. 34 fra 1.10.77).
51. **Hansen, Poul Erik, R**, telegrafbestyrer, f.19.3.22. Indtråd 1.9.38, fagp. 81.41, ass. 1.4.46, fagp.II 51.49, oass. 1.11.53, ktr. 1.1.59, oktr. 1.4.65, stationsleder i 23. lkl. i Åbenrå 1.10.68 (29), telegrafbestyrer i lr. 29 1.7.70 (Åbenrå) (lr. 31 fra 1.4.73), telegrafbestyrer i lr. 34 1.10.77 (Århus T.).
52. **Sørensen, Herman Mariet Reinhold**, postmester, f.7.5.19. Indtråd 1.9.35, fagp. 76.38, ass. 1.12.43, fagp.II 37.49, oass. 1.12.52, ktr. 1.7.59, oktr. 1.4.65 (27), postmester i lr. 29 1.5.72 (Tåstrup postkontor) (lr. 31 fra 1.4.73) (lr. 34 fra 1.10.77).
53. **Kristensen, Svend Linding**, postmester, f.3.12.29. Indtråd 1.5.47, fagp. 75.50, ass. 1.5.52, fagp.II 49.56, oass. 1.4.61, ktr. 1.1.65, oktr. 1.9.68 (28), inspektør 1.4.73 (29), postmester i lr. 32 1.12.76 (Herlev postkontor) (lr. 34 fra 1.10.77).
54. **Jepsen, Ervin Alfred**, postinspektør, f.14.8.37. Indtråd 1.9.55, fagp. 86.58, ass. 1.9.60, fagp.II 62.64, oass. 1.6.66, ktr. 1.11.70 (22), postinspektør i lr. 29 1.4.74 (gdir.), postinspektør i lr. 34 1.2.78 (overpostmestrembedet).
55. **Kjeldsen, Jørgen**, postmester, f.2.11.26. Indtråd 1.9.43, fagp. 71.46, ass. 1.9.48, fagp.II 52.53, oass. 1.10.57, ktr. 1.4.64, oktr. 1.9.68 (27), postinspektør 1.6.74 (32), postmester i lr. 34 1.3.78 (Glostrup postkontor).
56. **Porskrøg, Knud Peter**, postmester, f.5.11.32. Indtråd 1.9.50, fagp. 54.53, ass. 1.9.55, fagp.II 51.61, oass. 1.12.62, ktr. 1.5.68 (21), oktr. 1.9.73 (25), postmester i lr. 34 1.5.78 (Frederikshavn).

### Lønramme 31, 29 og 21 (ekspsekr./fuldmægtig).

- Sørensen, Arne Verner, cand. jur., ekspeditionssekretær i generaldirektoratet, f.24.8.13. Indtråd 1.9.31, fagp. 83.34, ass. 1.9.37 (u.f.nr. 1.8.41-30.6.42), fagp.II 53.44, sekretær i gdir. 1.6.44, fuldmægtig i gdir. 1.4.47, ekspeditionssekretær i generaldirektoratet (3. teknisk kontor) 1.2.63. (31)

r. 31)

2. **Jensen, Inger Marie**, cand.jur., fuldmægtig, f.22.10.34. Indtrædt 1.5.51, fagp. 79.54, ass. 1.5.56 (u.f.nr. 1.2.-31.8.61), fagp.II 58.63, oass. 1.4.64 (u.f.nr. 1.9.67-30.6.69) sekretær 1.7.69 (21), fuldmægtig i lr. 29 1.7.73 (generaldirektoratet, 3. teknisk kontor).
3. **Eriksen, Gunnar Jørn**, cand. jur., fuldmægtig, f.3.10.43. Indtrædt 16.8.60. fagp. 102.63, ass. 1.9.65, fagp.II 66.69, oass. 1.10.69, ktr. 1.4.71 (21), fuldmægtig i lr. 21 1.4.76 (generaldirektoratet, personalepolitisk kontor).

### Lønramme 29, 30, 31 og 32.

1. **Kristoffersen, Jens Poul**, R, stationsleder, f.13.1.13. Indtrædt 1.9.30, fagp. 72.33, ass. 1.2.37, fagp.II 52.44, oass. 1.4.48, ktr. 1.4.53, stationsleder 1.6.57, stationsleder i 23. lkl. i Kbhavn (rtf.) 1.4.58. (31), stationsleder i lr. 32 1.4.75 (Kbhavn rtf.).
2. **Juhl, Helge**, R, postmester, f.30.7.13. Indtrædt 1.9.31, fagp. 85.34, ass. 1.9.37, fagp.II 49.41, oass. 1.7.47, ktr. 1.10.55, postmester i Tønder 1.3.61. (29)
3. **Andersen, Ejgil Kristen**, R, postmester, f.19.4.14. Indtrædt 1.9.30, fagp. 98.33, ass. 1.5.38, fagp.II 63.42, oass. 1.3.46, ktr. 1.4.51, postmester i Kalundborg 1.4.61 (31) (lr. 32 fra 1.10.77).
4. **Mondrup, Halvor Birger**, R, postmester, f.30.10.17. Indtrædt 1.9.34, fagp. 76.37, ass. 1.11.41, fagp.II 49.44, oass. 1.6.50, fuldmægtig i gdir 1.3.54, overkontrollør 1.9.58, postinspektør 1.4.62, postmester ved Vanløse postkontor 1.6.64. (31)
5. **Hansen, Evald**, R, postmester, f.29.4.14. Indtrædt 1.9.30, fagp. 66.33, ass. 1.5.38, fagp.II 47.43, oass. 1.4.47, ktr. 1.4.54, postmester i Nykøbing Sjælland 1.6.62 (29). (lr. 31 fra 1.4.70).
6. **Harbild, Otto Martinus Andreas**, R, postmester, f.3.1.13. Indtrædt 1.9.30, fagp. 74.33, ass. 1.2.37, fagp.II 53.42, oass. 1.4.47, ktr. 1.5.55, overkontrollør 1.6.60, postmester ved Brønshøj postkontor 1.8.62 (31). (lr. 32 fra 1.4.70).
7. **Pedersen, Otto Eli Andreas**, postmester, f.24.11.10. Indtrædt 1.9.30, fagp. 81.33, ass. 1.9.36, fagp.II 46.42, oass. 1.10.46, ktr. 1.12.54, postmester i Maribo 1.12.62. (31)
8. **Petersen, Keld Børge**, R, stationsleder, f.15.11.12. Indtrædt 1.9.32, fagp. 61.35, ass. 1.9.38, fagp.II 51.44, oass. 1.11.49, ktr. 1.11.55, stationsleder i 21. lkl. 1.2.60, stationsleder i 23. lkl. i Kbhavn. (htg.) 1.4.63. (31), stationsleder i lr. 32 1.4.75 (Kbhavn htg.).
9. **Lassen, Harald Ingolf Geermann**, postmester, f.15.1.15. Indtrædt 1.9.31, fagp. 61.34, ass. 1.2.39, fagp. II 39.42, oass. 1.3.48, ktr. 1.10.54, overkontrollør 1.4.58, postmester i Varde 1.4.64. (31) (lr. 32 fra 1.4.73).
10. **Hansen, Hans Niels Poul**, R, post- og telegrafkasserer, f.25.5.13. Indtrædt 1.9.30, fagp. 72.33, ass. 1.6.37, fagp.II 39.40, oass. 1.7.47, ktr. 1.8.55, post- og telegrafkasserer i 23. lkl. i Ålborg 1.6.64. (29).
11. **Karlsen, Poul Egon**, postmester, f.25.6.13. Indtrædt 1.9.31, fagp. 87.34, ass. 1.9.37, fagp.II 50.43, oass. 1.4.47, ktr. 1.6.55, overkontrollør 1.10.60, postmester ved Charlottenlund postkontor 1.10.64 (29). (lr. 31 fra 1.4.70).
12. **Hansen, Hans William Nygaard**, postmester, f.1.7.17. Indtrædt 1.9.35, fagp. 98.38, ass. 1.9.41, fagp.II 65.44, oass. 1.6.50, ktr. 1.11.54, overkontrollør 1.4.58, postmester i Grenå 1.5.65. (29). (lr. 31 fra 1.4.70).
13. **Pedersen, Karl Marius**, R, post- og telegrafkasserer, f.10.12.14. Indtrædt 1.9.32, fagp. 92.35, ass. 1.1.39, fagp.II 54.42, oass. 1.4.48, ktr. 1.4.54, stationsleder 1.12.59, post- og telegrafkasserer i 23. lkl. i Århus 1.4.66. (29)
14. **Christiansen, Harry Børge**, R, postmester, f.17.6.15. Indtrædt 1.9.31, fagp.87.34, ass. 1.7.39, fagp.II 53.43, oass. 1.7.47, ktr. 1.4.55, postmester i Haslev 1.4.62 (23. lkl. fra 1.4.66). (29)
15. **Dalgaard, Aage**, R, postmester, f.6.5.13. Indtrædt 1.9.31, fagp. 82.34, ass. 1.9.37, fagp.II 49.40, oass. 1.4.47, ktr. 1.11.54, postmester i Vojens 1.8.62 (23. lkl. fra 1.4.66). (29)
16. **Blak, Oluf**, R, postmester, f.19.8.14. Indtrædt 1.9.30, fagp. 67.33, ass. 1.9.38, fagp.II 36.42, oass. 1.11.46, ktr. 1.7.55, postmester i Grindsted 1.12.63 (23. lkl. fra 1.4.66). (29)
17. **Pedersen, Osvald**, R, postmester, f.24.10.13. Indtrædt 1.9.31, fagp. 72.34, ass. 1.11.37, fagp.II 50.47, oass. 1.2.48, ktr. 1.5.55, postmester i Odder 1.8.65 (23. lkl. fra 1.4.66). (29)
18. **Thomsen, Louis Corlin**, R, postmester, f.21.7.15. Indtr. 1.9.32, fagp. 72.35, ass. 1.8.39, fagp.II 46.43, oass. 1.5.49, ktr. 1.11.56, overkontrollør 1.4.62, postmester i Ringkøbing 1.10.66 (29), postmester i lr. 31 1.6.72 (Skanderborg).

19. **Sønderbek, Jens Peter**, R, postmester, f.5.5.18. Indtr. 1.9.34, fagp. 76.37, ass. 1.6.42, fagp.II 39.49, oass. 1.6.51, ktr. 1.10.58, postmester i Rudkøbing 1.11.66. (29)
20. **Andreasen, Valdemar Bøgebjerg**, R, postmester, f.3.9.18. Indtrædt 1.9.37, fagp. 83.40, ass. 1.9.43, fagp.II 54.48, oass. 1.11.51, ktr. 1.5.58, overkontrollør 1.4.64, postmester ved postvæsenets oplysningskontor og returpostkontoret 1.12.66. (32)
21. **Jæger, Marius**, R, postmester, f.8.6.16. Indtr. 1.9.34, fagp. 91.37, ass. 1.9.40, fagp.II 51.43, oass. 1.4.50, ktr. 1.4.57, postmester i Padborg 1.8.61, postmester i Ribe 1.2.67. (29)
22. **Jørgensen, Theodor Verner Væver**, R, postmester f.29.9.12. Indtrædt 1.9.30, fagp. 88.33, ass. 1.10.36, fagp.II 52.41, oass. 1.2.47, postmester i Nørre-Ålslev 1.1.57, postmester i Stege 1.2.67. (29)
23. **Ulriksen, Kristen Møller**, R, postmester, f.21.6.14. Indtrædt 1.9.31, fagp. 88.34, ass. 1.7.38, fagp.II 46.44, oass. 1.4.47, ktr. 1.12.55, overkontrollør 1.4.62, postmester ved Kastrup postkontor 1.10.67 (31), (lr. 32 fra 1.4.70).
24. **Pedersen, Henry Søndergaard**, R, postmester, f.27.5.19. Indtrædt 1.9.36, fagp. 80.39, ass. 1.6.43, fagp.II 51.46, oass. 1.9.52, ktr. 1.1.59, postmester i Fåborg 1.4.68. (29)
25. **Sørensen, Ove**, telegrafinspektør, f.8.4.23. Indtrædt 1.9.40, fagp. 99.43, ass. 1.4.46, fagp.II 58.49, oass. 1.8.54, ktr. 1.4.60, overkontrollør 1.6.64, telegrafinspektør i 23. lkl. ved overtelegrafinspektoratet 1.7.68. (32)
26. **Larsen, Palle Viggo**, telegrafinspektør, f.16.10.25. Indtrædt 1.9.43, fagp. 82.46, ass. 1.9.48, fagp.II 60.54, oass. 1.4.57, ktr. 1.4.61, overkontrollør 1.4.65, telegrafinspektør i 23. lkl. 1.9.68 (29) (gdir.), telegrafinspektør i lr. 30 1.4.75 (generaldirektoratet, 1. teknisk kontor).
27. **Kjøller, Niels Peter**, postinspektør, f.13.4.31. Indtrædt 1.5.47, fagp. 97.50, ass. 1.5.52, fagp.II 68.58, oass. 1.9.59, ktr. 1.4.63, postinspektør i 23. lkl. i (gdir.) 1.9.68 (29), postinspektør i lr. 30 1.9.73 (generaldirektoratet, 5. ekspeditionskontor).
28. **Lindblad, Arne Helge**, telegrafinspektør, f.29.9.16. Indtrædt 1.9.34, fagp. 90.37, ass. 1.10.40, fagp.II 54.43, oass. 1.2.52, ktr. 1.4.55, overkontrollør 1.4.64, telegrafinspektør i 23. lkl. i generaldirektoratet (4. ekspeditionskontor) 1.10.68. (29)
29. **Frank, Gunner**, telegrafinspektør, f.6.4.30. Indtrædt 1.9.46, fagp. 100.49, ass. 1.9.51, fagp.II 60.56, oass. 1.4.59, ktr.1.4.63, telegrafinspektør i 23. lkl. 1.10.68 (29) (gdir.), telegrafinspektør i lr. 30 1.4.75 (generaldirektoratet, 2. teknisk kontor).
30. **Nielsen, Frode Ellersgaard**, postinspektør, f. 29.10.33. Indtrædt 1.5.50, fagp. 93.53, ass. 1.5.55, fagp. II 65.61, oass. 1.11.61, ktr. 1.11.64, postinspektør i 23. lkl. i 4. distrikt (Ålborg) 1.4.69 (29), postinspektør i lr. 32 1.9.73 (4. distrikt (Ålborg)).
31. **Fjederholt, Jens Juul**, postforvalter, f. 7.12.20. Indtrædt 1.9.38, fagp. 84.41, ass. 1.1.45, fagp. II 40.48, oass. 1.10.53, ktr. 1.7.59, postforvalter ved postekspedition Odense 1 1.6.69. (29)
32. **Nordbo, Børge Wøller**, postinspektør, f.10.10.22. Indtrædt 1.9.41, fagp. 88.44 (ude af post- og tgrafv. 1.2.-30.4.47) ass. 1.1.48, fagp. II 52.52, oass 1.1.56, ktr. 1.4.61, overkontrollør 1.4.66 (25), postinspektør i lr. 29 1.2.70 (generaldirektoratet, 3. ekspeditionskontor).
33. **Lind, Albert Anton Ludvig**, R, telegrafbestyrer, f.4.11.19. Indtrædt 1.9.36, fagp. 82.39, ass. 1.12.43, fagp.II 41.49, oass. 1.4.52, ktr. 1.4.58, overkontrollør 1.4.63, telegrafbestyrer ved Skagen radiotelegrafkontor 1.4.66 (26) (lr. 31 fra 1.4.70).
34. **Rasmussen, Ejgil**, R, postmester, f.3.6.21. Indtrædt 1.9.37, fagp. 79.40, ass. 1.7.45, fagp.II 50.48, oass. 1.4.53, ktr. 1.4.59, overkontrollør 1.4.65 (25), postmester i lr. 29 1.6.70 (Korsør).
35. **Eriksen, Kristian**, post- og telegrafkasserer, f.12.4.21. Indtrædt 1.9.38, fagp. 75.41, ass. 1.5.45, fag.II 39.49, oass. 1.12.53, post- og telegrafkasserer i 21. lkl. 1.4.61 (24), post- og telegrafkasserer i lr. 29 1.7.70 (Odense).
36. **Jensen, Sigurd Willaing**, R, postmester, f.4.10.17. Indtrædt 1.9.34, fagp. 74.37, ass. 1.11.41, fagp.II 50.47, oass. 1.9.50, ktr. 1.7.57, overkontrollør 1.9.63 (27), postmester i lr. 31 1.9.70 (Gentofte postkontor).
37. **Thielsen, Keld Christian**, telegrafinspektør, f.6.5.31. Indtrædt 1.5.48, fagp. 93.51, ass. 1.5.53, fagp.II 63.59, oass. 1.4.61, ktr. 1.7.64, overkontrollør 1.12.68 (25), telegrafinspektør i lr. 30 1.3.71 (generaldirektoratet, 4. ekspeditionskontor).

(lr. 29, 30, 31 og 32)

38. **Pedersen, Ejnar Emil**, inspektør, f.15.10.18. Indtrådt 1.9.35, fagp. 94.38, ass. 1.11.42, fagp.II 58.45, oass. 1.4.51 ktr. 1.9.54, overkontrollør 1.4.61 (28), inspektør i lr. 29 1.4.71 (Kbhavn rtf.)
39. **Jensen, Jens**, inspektør, f.2.12.20. Indtrådt 1.9.37, fagp. 60.40, ass. 1.1.45, fagp.II 54.47, oass. 1.2.53, ktr. 1.4.58, overkontrollør 1.4.63 (28), inspektør i lr. 29 1.4.71 (2. ingeniardistrikt (Antontjenesten)). Konstitueret telegrafbestyrer 1.3.78 (31) (Åbenrå T).
40. **Poulsen, Peder Børge**, telegrafinspektør, f.10.8.23. Indtrådt 1.9.40, fagp. 85.43, ass. 1.4.46, fagp.II 44.49, oass. 1.4.55, ktr. 1.4.60, oktr. 1.4.64, telegrafinspektør i 23. lkl. i kabelingeniørtjenesten 1.4.69 (29) (tj.f.u.l. 1.10.72-30.9.74), telegrafinspektør i lr. 29 1.10.74 (kabelingeniørtjenesten).
41. **Kjærsgaard, Mogens Volmer**, postinspektør, f.10.8.21. Indtrådt som postbud 1.9.45, fagp. 94.50, ass. 1.5.51, fagp.II 56.53, oass. 1.6.55, ktr. 1.4.61, overkontrollør 1.4.66 (25), postinspektør i lr. 30 1.4.71 (generaldirektoratet, postrevisionen).
42. **Sørensen, Niels Kaj**, postinspektør, f.15.3.30. Indtrådt 1.5.47, fagp. 95.50, ass. 1.5.52, fagp.II 51.57, oass. 1.4.60, ktr. 1.10.64, overkontrollør 1.9.68 (27), postinspektør i lr. 30 1.4.71 (generaldirektoratet, løn- og pensionskontoret).
43. **Hansen, Hans Peter**, telegrafinspektør, f.9.5.31. Indtrådt 1.5.48, fagp. 81.51, ass. 1.5.53, fagp.II 57.59, oass. 1.6.61, ktr. 1.12.65 (22), telegrafinspektør i lr. 29 1.4.71 (generaldirektoratet, teletyrelsen).
44. **Madsen, Aage**, postinspektør, f.17.5.34. Indtrådt 1.9.50, fagp. 78.53, ass. 1.9.55, fagp.II 63.62, oass. 1.10.62, ktr. 1.4.67 (22), postinspektør i lr. 29 1.4.71 (3. distrikt (Århus)), postinspektør i lr. 32 1.2.76 (3. distrikt (Århus)).
45. **Arngrimson, Stig Edvard**, postinspektør, f.30.8.36. Indtrådt 1.9.53, fagp. 92.56, ass. 1.9.58, fagp.II 61.63, oass. 1.4.64, ktr. 1.9.68 (22), postinspektør i lr. 29 1.4.71 (generaldirektoratet, 1. ekspeditionskontor), postinspektør i lr. 32 1.4.74 (1. distrikt (Roskilde)).
46. **Hansen, Axel Verner**, materialforvalter, f.3.7.24. Indtrådt 1.9.40, fagp. 82.43, ass. 1.4.46, fagp.II 52.52, oass. 1.10.55, ktr. 1.4.61, overkontrollør 1.4.65 (25), materialforvalter i lr. 29 1.5.71 (generaldirektoratet, materiedepotet).
47. **Lynge, Henning Peder**, telegrafinspektør, f.29.12.31. Indtrådt 1.9.48, fagp. 73.51, ass. 1.9.53, fagp.II 62.60, oass. 1.4.61, ktr. 1.10.64 (21), overkontrollør 1.3.70 (25), telegrafinspektør i lr. 30 1.6.71 (generaldirektoratet, teletyrelsen).
48. **Hansen, Erik, R.**, postmester, f.3.5.21. Indtrådt 1.9.38, fagp. 89.41, ass. 1.6.45, fagp.II 53.50, oass. 1.10.53, ktr. 1.5.59 (22), postmester i lr. 32 1.9.71 (Rønne).
49. **Nørgaard, Hans Jørgen Winther**, postmester, f.21.8.22. Indtrådt 1.9.38, fagp. 74.41, ass. 1.4.46, fagp.II 48.50, oass. 1.7.54, ktr. 1.4.61, postmester i Ry 1.11.63 (21), postmester i lr. 29 1.9.71 (Lemvig) (lr. 31 fra 1.4.73).
50. **Rasmussen, Herluf Erik**, postmester, f.17.6.18. indtrådt 1.9.35, fagp. 90.39, ass. 1.7.42, fagp.II 49.48, oass. 1.5.51, ktr. 1.4.58, overkontrollør 1.10.64 (25), postmester i lr. 29 1.10.71 (Virum postkontor).
51. **Rasmussen, Arne Poul**, postmester, f.29.4.25. Indtrådt 1.9.43, fagp. 73.46, ass. 1.9.48, fagp.II 47.54, oass. 1.6.57, ktr. 1.4.62, overkontrollør 1.5.67 (27), postmester i lr. 29 1.10.71 (Vejen) (lr. 31 fra 1.10.77).
52. **Pedersen, Leon Kurt**, postinspektør, f.10.10.33. Indtrådt 1.9.50, fagp. 78.53, ass. 1.9.55, fagp.II 55.61, oass. 1.9.62, ktr. 1.9.66 (22), postinspektør i lr. 29 1.10.71 (2. distrikt (Fredericia)).
53. **Hansen, Svend Aage, R.**, postmester, f.24.5.27. Indtrådt 1.9.44, fagp. 81.47, ass. 1.9.49, fagp.II 57.54, oass. 1.2.58, ktr. 1.11.62, overkontrollør 1.4.66 (25), postmester i lr. 31 1.12.71 (Vordingborg) (lr. 32 fra 1.10.77).
54. **Laustsen, Aage**, postinspektør, f.19.6.32. Indtrådt 1.9.48, fagp. 67.51, ass. 1.9.53, fagp.II 51.60, oass. 1.3.63, ktr. 1.5.67 (22), postinspektør i lr. 29 1.1.72 (1. distrikt (Roskilde)).
55. **Pedersen, Edmund Jens**, postmester, f.29.4.19. Indtrådt 1.9.37, fagp. 92.40, ass. 1.9.43, fagp.II 54.48, oass. 1.11.53, ktr. 1.12.59, overkontrollør 1.10.64 (27), postmester i lr. 32 1.4.72 (Hellerup postkontor).
56. **Olesen, Holger Juhl**, postmester, f.20.1.29. Indtrådt 1.9.45 fagp. 87.48, ass. 1.9.50, fagp.II 53.56, oass. 1.9.58, ktr. 1.3.63 overkontrollør 1.12.68 (27), postmester i lr. 29 1.8.72 (Ringkøbing) (lr. 31 fra 1.10.77).
57. **Gyldenlof, Allan**, postmester, f.11.4.22. Indtrådt 1.9.39, fagp. 68.42, ass. 1.4.46, fagp.II 38.52, oass. 1.7.55, ktr. 1.10.61, postmester i Brørup 1.7.65 (22), postmester i lr. 29 1.8.72 (Års)
58. **Schmidt, Børge, R.**, postmester, f.7.10.20. Indtrådt 1.9.37 fagp. 101.40, ass. 1.11.44, fagp.II 54.48, oass. 1.11.52, ktr. 1.7.58, overkontrollør 1.10.62 (27), postmester i lr. 31 1.10.71 (Nyborg), (lr. 32 fra 1.4.75).
59. **Nielsen, Ove Nørgaard**, postinspektør, f.10.8.24. Indtrådt 1.9.40, fagp. 100.43, ass. 1.4.46, fagp.II 60.50, oass. 1.6.55 ktr. 1.4.61, oktr. 1.12.64 (27), postinspektør i lr. 30 1.12.72 (generaldirektoratet, økonomikontoret).
60. **Jensen, Georg Villy Jost**, postmester, f.6.11.20. Indtrådt 1.9.37, fagp. 82.40, ass. 1.12.44, fagp.II 54.48, oass. 1.12.53 ktr. 1.4.60, oktr. 1.11.64 (27), inspektør i lr. 29 1.2.73, postmester i lr. 32 1.9.75 (Hvidovre postkontor).
61. **Kjeldmand, Hans**, inspektør, f.21.11.30. Indtrådt 1.9.47 fagp. 83.50, ass. 1.9.52, fagp.II 62.57, oass. 1.6.60, ktr. 1.4.65 oktr. 1.6.69 (25), inspektør i lr. 29 1.2.73 (Århus).
62. **Christensen, Niels Alfred Leopold, R.**, postmester, f.28.5.14 Indtrådt som postbud 1.6.38, fagp. 78.44, ass. 1.5.45, fagp.I 51.48, oass. 1.10.49, ktr. 1.4.57, postmester i Hørsholm 1.3.65 (21. lkl. fra 1.4.66) (25) (lr. 26 fra 1.4.70) (lr. 29 fra 1.4.73) (lr. 31 fra 1.4.75).
63. **Jensen, Svend Erik**, telegrafinspektør, f.1.6.28. Indtrådt 1.9.45 fagp. 84.48, ass. 1.9.50, fagp.II 49.56, oass. 1.4.59, ktr. 1.4.64 oktr. 1.4.67 (27), telegrafinspektør i lr. 29 1.4.73 (radioingeniørtjenesten).
64. **Jacobsen, Marius**, telegrafinspektør, f.17.2.29. Indtrådt 1.9.45 fagp. 85.48, ass. 1.9.50, fagp.II 47.56, oass. 1.4.59, ktr. 1.4.63 oktr. 1.9.68 (27), telegrafinspektør i lr. 29 1.4.73 (generaldirektoratet, 1. teknisk kontor).
65. **Laursen, Preben Erik Bach**, telegrafinspektør, f. 20.9.30 Indtrådt 1.9.47, fagp. 90.50, ass. 1.9.52, fagp.II 60.58, oass 1.9.60, ktr. 1.11.64, oktr. 1.4.69 (25), telegrafinspektør i lr 29 1.4.73 (generaldirektoratet, teletyrelsen).
66. **Just, Erik Lauge**, postmester, f.14.5.25. Indtrådt som postbud 1.11.49, fagp. 78.54, ass. 1.5.55, fagp.II 51.57, oass. 1.2.59 ktr. 1.12.62 (21), postmester i lr. 26 1.3.73 (Skjern) (lr. 26 fra 1.4.73).
67. **Storgaard, Erik**, inspektør, f.3.5.28. Indtrådt 1.9.45, fagp 67.48, ass. 1.9.50, fagp. II 47.56, oass. 1.9.59, ktr. 1.2.66 (22) oktr. i lr. 28 1.4.73, inspektør i lr. 29 1.4.73 (Kbhavn).
68. **Sørensen, Verner Theodor**, postmester, f.28.6.21. Indtrådt 1.9.37, fagp. 82.40, ass. 1.7.45, fagp.II 45.52, oass. 1.12.53 ktr. 1.4.60, oktr. 1.4.66 (25), postmester i lr. 29 1.6.73 (Syd vestkvarterets postkontor).
69. **Nielsen, Hans Kristian Svane** post- og telegrafkasserer f.5.6.25. Indtrådt som postbud 1.12.48, fagp. 104.52, ass. 1.5.53, fagp.II 60.56, oass. 1.11.56, ktr. 1.4.62, oktr. 1.9.61 (25), post- og telegrafkasserer i lr. 29 1.6.73 (Kbhavn, Vester bro postkontor).
70. **Ruby, Kristen Koldborg, R.**, postmester, f.27.5.20. Indtrådt 1.9.37, fagp. 67.40, ass. 1.6.44, fagp.II 50.47, oass. 1.4.54 ktr. 1.4.61, oktr. 1.7.66 (27), postmester i lr. 31. 1.11.7 (Frederikssund) (lr. 32 fra 1.4.75).
71. **Hansen, Kurt Preben**, postinspektør, f.5.6.32. Indtrådt 1.9.44 fagp. 54.51, ass. 1.9.53, fagp.II 58.61, oass. 1.12.61, ktr. 1.4.6 (21), oktr. 1.11.70 (25), postinspektør i lr. 29 1.11.73 (4 distrikt (Ålborg)).
72. **Nielsen, Kai Møller**, postinspektør, f.28.5.26. Indtrådt 1.9.44 fagp. 94.45, ass. 1.9.47, fagp.II 65.52, oass. 1.9.55, ktr. 1.6.51 oktr. 1.10.64 (27), postinspektør i lr. 32 1.3.74 (2. distrikt (Fredericia)).
73. **Adsbøl, Niels Alfred**, postmester, f.6.8.21. Indtrådt 1.9.37 fagp. 67.40, ass. 1.9.45, fagp.II 42.50, oass. 1.4.54, ktr. 1.4.61 oktr. 1.3.67 (27), postmester i lr. 29 1.6.74 (Bagsværd postkontor).

lr. 29, 30, 31 og 32)

74. **Hvirring, Johannes**, postmester, f.16.3.24. Indtrådt 1.9.41, fagp. 92.44, ass. 1.9.46, fagp. II 62.53, oass. 1.9.55, ktr. 1.12.61, oktr. 1.6.66 (25), postmester i lr. 31 1.9.74 (Hobro) (lr. 32 fra 1.4.75).
75. **Sørensen, Bent Willy**, postmester, f.19.10.24. Indtrådt 1.9.42, fagp. 74.45, ass. 1.9.47, fagp. II 48.53, oass. 1.4.57, ktr. 1.10.62, oktr. 1.4.67 (25), postmester i lr. 31 1.11.74 (Birkerød).
76. **Lykke, Curt Christian**, telegrafbestyrer, f.2.2.25. Indtrådt 1.9.42, fagp. 61.45, ass. 1.9.47, fagp. II 37.55, oass. 1.4.57, ktr. 1.4.62 (22), telegrafbestyrer i lr. 31 1.2.75 (Blåvand radiotelegrafkontor).
77. **Simonsen, Per Lund**, postinspektør, f.30.1.39. Indtrådt 1.9.55, fagp. 66.58, ass. 1.9.60, fagp. II 56.65, oass. 1.2.67, ktr. 1.4.71 (21), oktr. 1.12.73 (25), postinspektør i lr. 29 1.3.75 (overpostmesterevbedet), postinspektør i lr. 32 1.5.78 (overpostmesterevbedet).
78. **Nielsen, Hans Jørgen**, inspektør, f.14.6.24. Indtrådt 1.9.41, fagp. 85.44, ass. 1.9.46, fagp. II 60.51, oass. 1.12.55, ktr. 1.4.61, oktr. 1.4.65 (27), inspektør i lr. 29 1.4.75 (1. ingeniørdistrikt (kontortjenesten)).
79. **Kaaberbøl, Erling**, inspektør, f.8.11.29. Indtrådt 1.9.45, fagp. 93.48, ass. 1.9.50, fagp. II 62.56, oass. 1.6.58, ktr. 1.7.61, oktr. 1.4.66 (27), inspektør i lr. 29 1.4.75 (3. ingeniørdistrikt (kontortjenesten)).
80. **Jensen, Erik Andreas**, inspektør, f.22.2.30. Indtrådt 1.9.46, fagp. 72.49, ass. 1.9.51, fagp. II 53.58, oass. 1.5.60, ktr. 1.6.63, oktr. 1.9.68 (27), inspektør i lr. 29 1.4.75 (postgirokontoret).
81. **Nørgaard, Vagn Winther**, postmester, f.30.5.17. Indtrådt 1.9.34, fagp. 72.37, ass. 1.6.41, fagp. II 44.45, oass. 1.5.51, ktr. 1.4.58, postmester i Sorø 1.12.68. (26) (lr. 29 fra 1.4.75).
82. **Lyng, Henning, R.**, postmester, f.8.8.14. Indtrådt 1.9.30, fagp. 90.33, ass. 1.9.38, fagp. II 39.42, oass. 1.4.46, postmester i Allerød 1.5.55 (18. lkl. fra 1.4.58) (21) (lr. 25 fra 1.4.70) (lr. 26 fra 1.4.73) (lr. 29 fra 1.4.75).
83. **Muurholm, Søren Christian Kongsted**, inspektør, f.20.9.30. Indtrådt 1.9.46, fagp. 88.49, ass. 1.10.51, fagp. II 53.57, oass. 1.5.60, ktr. 1.11.64 (22), oktr. 1.4.71 (24), inspektør i lr. 29 1.4.75 (Odense).
84. **Andersen, Arne Simoni**, telegrafinspektør, f.10.8.32. Indtrådt 1.9.48, fagp. 83.51, ass. 1.9.53, fagp. II 50.58, oass. 1.6.61, ktr. 1.4.66 (22), oktr. 1.4.73 (25), telegrafinspektør i lr. 29 1.4.75 (generaldirektoratet, 2. teknisk kontor).
85. **Swane, Erik**, postmester, f.18.9.23. Indtrådt 1.9.40, fagp. 74.43, ass. 1.4.46, fagp. II 48.50, oass. 1.12.55, ktr. 1.4.62, oktr. 1.9.68 (27), postmester i lr. 31 1.9.75 (Albertslund postkontor), (lr. 32 fra 1.10.77).
86. **Eriksen, Holger Sperling**, postmester, f.30.11.18. Indtrådt 1.9.35, fagp. 62.38, ass. 1.12.42, fagp. II 40.44, oass. 1.4.52, ktr. 1.9.58, oktr. 1.4.69 (25), postmester i lr. 29 1.9.75 (Greve Strand postkontor).
87. **Bodholdt, Niels Frederik**, postinspektør, f.22.7.39. Indtrådt 1.9.56, fagp. 96.59, ass. 1.9.61, fagp. II 68.66, oass. 1.2.67, ktr. 1.1.71 (22), oktr. 1.4.75 (24), postinspektør i lr. 30 1.9.75 (generaldirektoratet, poststyrelsens langtidslægningssekretariat).
88. **Nielsen, Ernst Nicolai**, postinspektør, f.10.7.37. Indtrådt 1.9.54, fagp. 103.57, ass. 1.9.59, fagp. II 62.64, oass. 1.2.65, ktr. 1.6.69 (22), postinspektør i lr. 30 1.9.75 (generaldirektoratet, 2. ekspeditionskontor).
89. **Lessmann, Aksel Bent**, postinspektør, f.24.1.34. Indtrådt 1.9.50, fagp. 82.53, ass. 1.9.55 (u.f.nr. 1.2.-31.7.60), fagp. II 57.62, oass. 1.11.62, ktr. 1.9.68 (21), oktr. 1.2.74 (25), postinspektør i lr. 29 1.11.75 (generaldirektoratet, 3. ekspeditionskontor).
90. **Pedersen, Holger Frede**, postinspektør, f.26.2.42. Indtrådt 1.9.58, fagp. 98.61, ass. 1.9.63, fagp. II 52.67, oass. 1.10.68, ktr. 1.10.72 (21), postinspektør i lr. 29 1.3.76 (3. distrikt (Århus)).
91. **Pedersen, Knud Oluf**, stationsleder, f.16.6.20. Indtrådt 1.9.36, fagp. 82.39, ass. 1.7.44 (ude af post- og tgråfv. 1.8.48-31.7.49), fagp. II 41.52, oass. 1.4.53, ktr. 1.12.56, stationsleder 1.4.63, oktr. 1.1.68 (27), stationsleder i lr. 29 1.9.76 (Odense T.).
92. **Johansen, Johan Frede**, postmester, f.13.2.27. Indtrådt 1.9.43, fagp. 59.46, ass. 1.9.48, fagp. II 55.54, oass. 1.11.57, ktr. 1.7.62, oktr. 1.4.67 (27), postmester i lr. 29 1.1.77 (Midelfart).
93. **Johansen, Svend Peter**, stationsleder, f.4.2.20. Indtrådt 1.9.36, fagp. 84.39, ass. 1.3.44, fagp. II 60.46, oass. 1.4.51, ktr. 1.4.58, oktr. 1.3.64 (27), stationsleder i lr. 29 1.6.77 (Århus T.).
94. **Mortensen, Rogert Leisner**, postmester, f.3.9.28. Indtrådt 1.9.45, fagp. 97.48, ass. 1.9.50, fagp. II 63.55, oass. 1.11.57, ktr. 1.4.61, oktr. 1.6.64, postmester i Padborg 1.3.67 (26) (lr. 29 fra 1.10.77).
95. **Madsen, Mads Henry**, postmester, f.18.8.26. Indtrådt 1.9.44, fagp. 65.47, ass. 1.9.49, fagp. II 52.55, oass. 1.7.58, ktr. 1.11.62, postmester i Helsingø 1.6.66 (25) (lr. 26 fra 1.4.73) (lr. 29 fra 1.10.77).
96. **Gregersen, Boje**, postmester, f.24.5.20. Indtrådt 1.9.37, fagp. 76.40, ass. 1.6.44, fagp. II 46.47, oass. 1.4.50, ktr. 1.10.57, postmester i Bjerringbro 1.10.66 (26) (lr. 29 fra 1.10.77).
97. **Jørgensen, Egon Benny**, postmester, f.11.2.25. Indtrådt 1.9.41, fagp. 86.44, ass. 1.9.46, fagp. II 51.54, oass. 1.6.56, postmester i Skibby 1.7.62 (21) (lr. 25 fra 1.4.70), postmester i lr. 26 1.1.72 (Frederiksværk) (lr. 29 fra 1.10.77).
98. **Højer, Bent**, telegrafinspektør, f.30.3.31. Indtrådt 1.9.47, fagp. 85.50, ass. 1.9.52, fagp. II 61.59, oass. 1.12.60, ktr. 1.1.65 (22), oktr. 1.4.73 (24), telegrafinspektør i lr. 29 1.10.77 (generaldirektoratet, 2. tekn. kt.).
99. **Jensen, Jørn**, telegrafinspektør, f.20.12.32. Indtrådt 1.5.49, fagp. 75.52, ass. 1.5.54, fagp. II 45.60, oass. 1.4.62, ktr. 1.9.66 (22), oktr. 1.10.74 (27), telegrafinspektør i lr. 29 1.10.77 (generaldirektoratet, tekn. kt.).
100. **Bendtsen, Niels Otto Clement**, postforvalter, f.8.5.32. Indtrådt 1.9.48, fagp. 77.51, ass. 1.9.53, fagp. II 49.59, oass. 1.12.61, ktr. 1.2.67 (22), oktr. 1.10.71 (28), postforvalter i lr. 29 1.12.77 (Århus avis- og pakkepostekspedition).
101. **Nielsen, Bøje Richard**, postinspektør, f.16.6.32. Indtrådt 1.9.49, fagp. 83.52, ass. 1.9.54, fagp. II 54.60, oass. 1.6.62, ktr. 1.9.68 (22), postinspektør i lr. 29 1.1.78 (generaldirektoratet, afdelingen for postvæsenets pengetjenester).
102. **Larsen, Finn Villy**, postinspektør, f.5.10.38. Indtrådt 1.5.56, fagp. 90.59, ass. 1.5.61, fagp. II 53.66, oass. 1.2.67, ktr. 1.1.71 (21), postinspektør i lr. 29 1.3.78 (generaldirektoratet, 1. ekspeditionskontor).
103. **Larsen, Knud Aage**, postmester, f.2.7.31. Indtrådt 1.9.48, fagp. 61.51, ass. 1.9.53, fagp. II 48.61, oass. 1.7.63, ktr. 1.1.68, (21), oktr. 1.11.72 (28), postmester i lr. 31 1.4.78 (Nykøbing M.).
104. **Jensen, Martin Poulsen**, postmester, f.20.8.21. Indtrådt 1.9.40, fagp. 84.43, ass. 1.4.46, fagp. II 47.52, oass. 1.4.56, ktr. 1.8.62, postforvalter ved postekspedition Ålborg 3.1.11.68 (26), postmester i lr. 32 1.5.78 (Nørresundby).
105. **Krog-Madsen, Erik Vagner**, postmester, f.31.3.26. Indtrådt 1.9.43, fagp. 85.46, ass. 1.9.48, fagp. II 48.53, oass. 1.6.57, ktr. 1.4.64, oktr. 1.6.69 (28), postmester i lr. 32 1.5.78 (Søborg Postkontor).
106. **Vorre, Aage**, postmester, f.23.8.28. Indtrådt 1.9.45, fagp. 82.48, ass. 1.9.50, fagp. II 53.56, oass. 1.5.59, ktr. 1.6.64 (22), oktr. 1.4.75 (25), postmester i lr. 31 1.5.78 (Brønderslev).
107. **Jensen, Eilif Egon**, postinspektør, f.3.12.35. Indtrådt 16.5.53, fagp. 76.56, ass. 1.6.58, fagp. II 58.64, oass. 1.9.64, ktr. 1.6.69 (21), oktr. 1.7.73 (25), postinspektør i lr. 29 1.6.78 (overpostmesterevbedet).
108. **Tidemann, Jens Christian**, postmester, f.10.6.28. Indtrådt 1.9.45, fagp. 75.48, ass. 1.9.50, fagp. II 41.56, oass. 1.2.60, ktr. 1.12.65 (22), postmester i lr. 29 1.6.78 (Struer).
109. **Toft, Hans Erik**, stationsleder, f.4.3.31. Indtrådt 1.5.47, fagp. 92.50, ass. 1.5.52, fagp. II 63.57, oass. 1.4.60, ktr. 1.4.64, oktr. 1.4.69 (27), stationsleder i lr. 31 1.7.78 (Kolding T.).
110. **Møller, Gert**, inspektør, f.1.8.30. Indtrådt 1.9.46, fagp. 84.49, ass. 1.9.51, fagp. II 49.57, oass. 1.2.60, ktr. 1.4.64 (21), oktr. 1.2.73 (27), insp.-ktr. i lr. 29 1.10.78 (Kbhavn Htg.)

### Lønramme 24, 25, 26, 27 og 28:

1. **Rasmussen, Anker Ejgil**, blanketforvalter, f.16.6.20. Indtrådt 1.9.37, fagp. 64.40, ass. 1.7.44, fagp. II 41.47, oass. 1.7.54, blanketforvalter i generaldirektoratet (blanketdepotet) 1.3.61. (26)

(lr. 24, 25, 26, 27 og 28)

2. **Stigler Hans Gunnar**, postforvalter, f.9.8.11. Indtrådt 1.9.31, fagp. 64.34, ass. 1.9.37 (ude af post- og tgrafv. 1.12.40-30.9.44), fagp.II 42.47, oass. 1.9.48, ktr. 1.4.56, postforvalter ved postspektion Århus 1.1.10.61 (25). (lr. 26 fra 1.4.70).
3. **Krüger-Rasmussen, Carl Alfred**, postforvalter, f. 29.3.13. Indtrådt 1.9.31, fagp. 79.34, ass. 1.9.37, fagp.II 46.41, oass. 1.7.47, ktr. 1.9.55, postforvalter ved postspektion Århus N 1.6.59 (21. lkl. fra 1.4.62) (25). (lr. 26 fra 1.4.70).
4. **Malmros, Verner Oscar**, overkontrollør, f.27.9.20. Indtrådt 1.9.37, fagp. 86.40, ass. 1.10.44, fagp.II 57.47, oass. 1.11.51, ktr. 1.4.57, overkontrollør i Kbhavn (htg.) 1.4.62. (27)
5. **Nikolajsen, Ib Steenberg, R.**, postmester, f.1.4.16. Indtrådt 1.9.34, fagp. 78.37, ass. 1.9.40, fagp.II 47.43, oass. 1.5.50, postmester i Roslev 1.7.57 (21. lkl. fra 1.4.62) (25). (lr. 26 fra 1.4.73).
6. **Eilertsen, Preben Salling**, postmester, f.13.9.23. Indtrådt 1.9.41, fagp. 88.44, ass. 1.5.47, fagp.II 50.53, oass. 1.9.55, postmester i Abybro 1.6.62 (25). (lr. 26 fra 1.4.70).
7. **Larsen, Kristian Georg Ingemann**, post- og telegrafkasserer, f.27.7.17. Indtrådt 1.9.35, fagp. 83.38, ass. 1.9.41, fagp.II 40.44, oass. 1.1.52, ktr. 1.9.58, post- og telegrafkasserer i 21. lkl. i Svendborg 1.9.62. (24)
8. **Roslev, Harald Peter Espersen**, post- og telegrafkasserer, f.6.3.20. Indtrådt 1.9.36, fagp. 68.39, ass. 1.4.44, fagp.II 37.49, oass. 1.6.52, ktr. 1.5.58, post- og telegrafkasserer i 21. lkl. i Skive 1.4.63. (24)
9. **Christoffersen, Niels**, overkontrollør, f.22.5.22. Indtrådt 1.9.38, fagp. 101.41, ass. 1.4.46, fagp.II 48.48, oass. 1.4.53, ktr. 1.4.59, overkontrollør i kabelingeniørtjenesten 1.4.63. (27)
10. **Overbeck, Holger**, post- og telegrafkasserer, f. 16.12.21. Indtrådt 1.9.39, fagp. 86.42, ass. 1.1.46, fagp.II 52.50, oass. 1.12.54, ktr. 1.6.61, post- og telegrafkasserer i 21. lkl. i Horsens 1.9.63. (24)
11. **Therkelsen, Frits Verner**, overkontrollør, f.11.6.18. Indtrådt 1.9.36, fagp. 88.39, ass. 1.9.42, fagp.II 47.48, oass. 1.12.51, ktr. 1.7.57, overkontrollør i kabelingeniørtjenesten 1.4.64. (27)
12. **Larsen, Rudolf**, post- og telegrafkasserer, f.6.2.25. Indtrådt 1.9.42, fagp. 66.45, ass. 1.9.47, fagp.II 42.53, postforvalter ved postspektion Ålborg 6 1.3.58, post- og telegrafkasserer i 21. lkl. i Slagelse 1.4.64. (24)
13. **Bryderup, Rasmus Jensen**, postmester, f.9.4.16. Indtrådt 1.9.34, fagp. 90.37, ass. 1.9.40, fagp.II 49.43, oass. 1.7.49, ktr. 1.4.56, postmester i Bogense 1.5.64. (26)
14. **Husum, Harald**, postmester, f.28.4.19. Indtrådt 1.9.35, fagp. 68.38, ass. 1.5.43, fagp.II 47.47, oass. 1.4.52, ktr. 1.11.58, overkontrollør 1.10.64 (25), postmester i lr. 25 1.9.70 (indleveringspostkontor 2).
15. **Matthiesen, Johannes Valdemar**, post- og telegrafkasserer, f.21.2.11. Indtrådt 1.9.30, fagp. 70.33, ass. 1.9.36, fagp.II 40.39, oass. 1.4.47, ktr. 1.7.55, post- og telegrafkasserer i 21. lkl. i Kbhavn (Købmagergades postkontor) 1.12.64. (24)
16. **Schmidt, Ernst Helmer Egelund**, overkontrollør, f.16.2.24. Indtrådt 1.9.40, fagp. 80.43, ass. 1.4.46, fagp.II 57.52, oass. 1.9.54, ktr. 1.10.59, overkontrollør i Kbhavn (htg.) 1.4.65. (25)
17. **Højlund, Jens Karl**, overkontrollør, f.21.9.22. Indtrådt 1.9.39, fagp. 72.42, ass. 1.4.46, fagp.II 42.52, oass. 1.8.54, ktr. 1.4.60, overkontrollør i Kbhavn (rtf.) 1.4.65 (25), overkontrollør i lr. 27 1.2.70 (Kbhavn rtf.).
18. **Birch, Erik Helmer**, overkontrollør, f. 10.11.21. Indtrådt 1.9.38, fagp. 69.41, ass. 1.12.45, fagp. II 51.53, oass. 1.10.54, ktr. 1.5.60, overkontrollør i Viborg 1.5.65 (25), overkontrollør i lr. 27 1.4.73 (Viborg).
19. **Hansen, Svend Preben Holten**, bogholder, f.11.4.19. Indtrådt 1.9.37, fagp. 67.41, ass. 1.5.44, fagp.II 42.47, oass. 1.6.55, ktr. 1.7.61, bogholder i postgironkontoret 1.9.65. (25)
20. **Christensen, Jørgen Peter**, overkontrollør, f.9.4.24. Indtrådt 1.9.40, fagp. 79.43, ass. 1.4.46, fagp.II 50.52, ass. 1.10.55 ktr. 1.1.62, bogholder 1.9.65. (25), overkontrollør i lr. 25 1.12.77 (postgironkontoret).
21. **Eriksen, Poul Henry**, overkontrollør, f.19.12.25. Indtrådt 1.9.42, fagp. 82.45, ass. 1.9.47, fagp.II 48.54, oass. 1.4.57, ktr. 1.4.62, overkontrollør i kabelingeniørtjenesten 1.11.65, overkontrollør i Kbhavn (htg.) 1.10.68 (25), overkontrollør i lr. 25 1.3.70 (Kbhavn rtf.).
22. **Nielsen, Arne Guldborg**, overkontrollør, f.5.4.32. Indtrådt 1.9.48, fagp. 75.51, ass. 1.9.53, fagp.II 43.60, oass. 1.4.62 ktr. 1.4.65, post- og telegrafkasserer i 21. lkl. 1.1.66, overkontrollør i Tórshavn 1.7.67. (25), (afgivet til tjeneste ved postvæsenet på Færøerne fra 1.4.76.).
23. **Hansen, Svend**, postmester, f.22.2.14. Indtrådt 1.9.32, fagp. 63.35, ass. 1.9.38, fagp.II 46.47, oass. 1.11.49, ktr. 1.4.57 postmester i Sakskøbing 1.10.62 (21. lkl. fra 1.4.66) (25), postmester i lr. 26 1.12.70 (Assens).
24. **Svendsen, Johan Leth**, overkontrollør, f.5.2.18. Indtrådt 1.9.35 fagp. 75.38, ass. 1.3.42, fagp.II 54.44, oass. 1.12.50, ktr. 1.4.57 overkontrollør i Odense T. 1.4.66 (25), overkontrollør i lr. 27 1.4.71 (Odense T.).
25. **Rasmussen, Olaf Albert Arild**, postmester, f.18.9.20. Indtrådt 1.9.37, fagp. 71.40, ass. 1.10.44, fagp.II 55.51, oass 1.10.53, postmester i Ulfborg 1.5.59, postmester i Nibe 1.1.66 (21. lkl. fra 1.4.66). (25)
26. **Tornbak, Preben**, overkontrollør, f.28.11.22. Indtrådt 1.9.39 fagp. 69.42, ass. 1.4.46, fagp.II 39.52, oass. 1.8.54, ktr. 1.9.59 overkontrollør i Kbhavn (rtf.) 1.4.66 (24), overkontrollør i lr. 25 1.4.71 (Kbhavn. rtf.).
27. **Jensen, Kristian Ejvind**, postmester, f.10.1.17. Indtrådt 1.9.36 fagp. 59.39, ass. 1.9.42, fagp.II 42.46, oass. 1.4.53, ktr. 1.4.60 postmester i Kjellerup 1.3.63 (21. lkl. fra 1.4.66). (25)
28. **Stæhr, Ole Thorvald**, postmester, f.10.11.20. Indtrådt 1.9.37 fagp. 61.40, ass. 1.12.44, fagp.II 42.49, oass. 1.7.54, postmester i Ryomgård 1.11.61 (21. lkl. fra 1.4.66). (25)
29. **Due, Børge Henning**, postmester, f.5.4.20. Indtrådt 1.9.37 fagp. 64.41, ass. 1.5.44, fagp.II 42.51, oass. 1.12.54, postmester Jelling 1.4.62 (21. lkl. fra 1.4.66) (25) (lr. 26 fra 1.4.75).
30. **Larsen, Lars Møller Kasper**, postmester, f.4.12.21. Indtrådt 1.9.38, fagp. 64.42, ass. 1.1.46, fagp.II 50.49, oass. 1.9.51, ktr. 1.4.62, postmester ved indleveringspostkontor 22 1.9.64 (21. lkl. fra 1.4.66). (25)
31. **Rasmussen, Holger**, overkontrollør, f.9.9.26. Indtrådt 1.9.44 fagp. 92.47, ass. 1.9.49, fagp.II 63.54, oass. 1.9.57, ktr. 1.4.62 oktr. i Esbjerg 1.4.66. (27), overkontrollør i lr. 28 1.10.7. (Esbjerg).
32. **Jegsmark, John Leo**, postmester, f.12.12.19. Indtrådt som postbud 1.1.44, fagp. 85.51, ass. 1.5.52, fagp.II 47.55, oass 1.6.56, ktr. 1.11.62, postmester ved indleveringspostkontor 1: 1.9.65 (21. lkl. fra 1.4.66). (25)
33. **Bruun, Egon Levring**, postmester, f.24.4.24. Indtrådt 1.9.41 fagp. 74.44, ass. 1.9.46, fagp.II 44.53, oass. 1.4.57, postmester Tarm 1.12.63 (21. lkl. fra 1.4.66). (25)
34. **Jakobsen, Oskar**, stationsleder, f.18.11.16. Indtrådt 1.9.35, fagp. 69.38, ass. 1.9.41, fagp.II 45.44, oass. 1.4.51, ktr. 1.6.56, stationsleder i 21. lkl. i Esbjerg 1.6.66. (24) stationsleder i lr 24 1.7.78 (forstærkerstationen Esbjerg).
35. **Mortensen, Henning**, postmester, f.7.8.18. Indtrådt 1.9.35 fagp.82.38, ass. 1.9.42, fagp. II 42.45, oass. 1.4.52, ktr. 1.7.58 overkontrollør 1.6.66, postmester ved Skovlunde postkontor 1.3.69 (25) (lr. 26 fra 1.10.77).
36. **Møller, Harry**, overkontrollør, f.1.9.21. Indtrådt 1.9.38, fagp. 80.41, ass. 1.9.45, fagp.II 49.49, oass. 1.11.53, ktr. 1.11.58 oktr. i Kolding T. 1.6.66. (25), overkontrollør i lr. 25 1.7.74 (2. ingeniørdistrikt).
37. **Kristensen, Frede Henning**, overkontrollør, f.16.7.24. Indtrådt 1.9.41, fagp. 70.44, ass. 1.9.46, fagp.II 47.53, oass 1.4.56, ktr. 1.7.61, oktr. 1.6.66 (25) Radioingeniørtjenester overkontrollør i lr. 27 1.6.76 (Radioingeniørtjenesten).
38. **Pedersen, Vagner**, overkontrollør, f.3.8.20. Indtrådt 1.9.36 fagp. 73.39, ass. 1.9.44, fagp.II 42.47, oass. 1.4.52, ktr. 1.4.58 overkontrollør i Århus T. 1.10.66. (24)
39. **Hundtofte, Jakob Johannes**, post- og telegrafkasserer, f.23.2.23. Indtrådt 1.9.40, fagp. 92.43, ass. 1.4.46, fagp.II 54.52 oass. 1.11.54, ktr. 1.4.61, post- og telegrafkasserer i 21. lkl. i Vejle 1.11.66. (24)
40. **Knudsen, Knud Alfred**, postmester, f.15.11.20. Indtrådt 1.9.38, fagp. 81.41, ass. 1.12.44, fagp.II 46.51, oass. 1.12.54 ktr. 1.4.61, overkontrollør 1.11.66. (25), postmester i lr. 27 1.5.73 (indleveringspostkontor 28).
41. **Rasmussen, Erik Rahn**, postmester, f.30.5.19. Indtrådt 1.9.35 fagp. 80.38, ass. 1.6.43, fagp.II 46.47, oass. 1.4.50, ktr. 1.7.57, postmester i Kerteminde 1.12.66. (25)

(lr. 24, 25, 26, 27 og 28)

42. **Jensby, Hans Vilhelm**, overkontrollør, f.17.2.23. Indtrådt 1.9.40, fagp. 82.43, ass. 1.4.46, fagp.II 52.52, oass. 1.4.57, ktr. 1.4.63, overkontrollør i Århus T. (Slet) 1.4.67. (25)
43. **Dyhrfeld, Preben Munk**, postmester, f.22.3.16. Indtrådt 1.9.32, fagp. 85.35, ass. 1.4.40, fagp.II 54.44, oass. 1.4.49, ktr. 1.10.56, postmester ved indleveringspostkontor 4 1.11.67. (25)
44. **Christiansen, Jørgen Erik**, postmester, f.25.8.25. Indtrådt 1.9.42, fagp. 90.45, ass. 1.9.47, fagp.II 58.52, oass. 1.9.56, ktr. 1.3.63, oktr. 1.11.67 (25), postmester i lr. 26 1.2.74 (Holte postkontor).
45. **Uhre, Erik Bertel Thomsen**, postmester, f.29.11.20. Indtrådt 1.9.38, fagp. 73.41, ass. 1.12.44, fagp.II 45.50, oass. 1.12.54, ktr. 1.4.61, overkontrollør 1.1.68 (24), postmester i lr. 25 1.2.73 (indleveringspostkontor 29).
46. **Petersen, Mogens Flemmer**, postmester, f.5.12.15. Indtrådt 1.9.34, fagp. 92.37, ass. 1.9.40, fagp.II 45.43, oass. 1.12.49, ktr. 1.4.57, postmester ved indleveringspostkontor 19 1.4.68. (25)
47. **Egeblad, Jørgen**, postmester, f.27.10.12. Indtrådt 1.9.31, fagp. 62.34, ass. 1.9.37, fagp.II 45.41, oass. 1.4.49, ktr. 1.10.56, postmester ved indleveringspostkontor 31 1.5.68. (25)
48. **Jespersen, Agner Ejlskov**, postmester, f.17.12.18. Indtrådt 1.9.35, fagp. 85.38, ass. 1.1.43, fagp.II 45.46, oass. 1.10.51, ktr. 1.2.58, postmester i Bramming 1.5.68 (25). (lr. 26 fra 1.4.70).
49. **Christensen, Kaj Mogens**, overkontrollør, f.19.8.23. Indtrådt 1.9.39, fagp. 76.42, ass. 1.4.46, fagp.II 52.52, oass. 1.12.54, ktr. 1.4.61, overkontrollør i Haderslev 1.9.68. (25)
50. **Pedersen, Kai Anton**, postmester, f.22.4.23. Indtrådt 1.9.40 fagp. 76.43, ass. 1.4.46, fagp.II 39.52, oass. 1.9.55, ktr. 1.9.61, oktr. 1.9.68 (27), postmester i lr. 26 1.11.77 (Ringe).
51. **Mortensen, Kaj Theodor**, overkontrollør, f.7.5.24. Indtrådt 1.9.41, fagp. 84.44, ass. 1.9.46, fagp.II 49.51, oass. 1.6.56, ktr. 1.3.62, overkontrollør i generaldirektoratet (televisionen) 1.9.68 (25).
52. **Møllerstrøm, Christian**, overkontrollør, f.25.1.23. Indtrådt 1.9.40, fagp. 80.43, ass. 1.4.46, fagp.II 41.50, oass. 1.11.55, ktr. 1.4.62, oktr. i Kbhavn 1.9.68 (24), oktr. i lr. 25 1.4.73 (Kbhavn), overkontrollør i lr. 27 1.10.77 (Kbhavn)
53. **Præst, Eli**, overkontrollør, f.18.8.27. Indtrådt 1.9.43, fagp. 83.46, ass. 1.9.48, fagp.II 55.54, oass. 1.9.57, ktr. 1.9.62, overkontrollør i Åbenrå 1.9.68. (25)
54. **Lund, Hans Heinrich**, overkontrollør, f.7.11.25. Indtrådt 1.9.42, fagp. 74.45, ass. 1.9.47, fagp.II 42.52, oass. 1.4.57, ktr. 1.4.63, oktr. i Kbhavn (rtf.) 1.9.68. (25), overkontrollør i lr. 27 1.10.76 (Kbhavn rtf.).
55. **Thomassen, Ragnar Henry**, overkontrollør, f.6.3.28. Indtrådt 1.9.45, fagp. 86.48, ass. 1.9.50, fagp.II 53.58, oass. 1.12.58, ktr. 1.2.64, overkontrollør i kabelingeniørtjenesten 1.9.68. (25)
56. **Pedersen, Robert Rejnholt**, overkontrollør, f.5.3.29. Indtrådt 1.9.45, fagp. 81.48, ass. 1.9.50, fagp.II 52.57, oass. 1.12.58, ktr. 1.4.64, overkontrollør i kabelingeniørtjenesten 1.9.68. (25)
57. **Jensen, Erik Ryttergaard**, overkontrollør, f.7.5.30. Indtrådt 1.9.47, fagp. 64.50, ass. 1.9.52, fagp.II 46.57, oass. 1.9.61, ktr. 1.4.65, overkontrollør i postgirokontoret 1.9.68 (25), overkontrollør i lr. 25 1.1.73 (gdtr.), overkontrollør i lr. 27 1.2.73 (postgirokontoret). ¶
58. **Gamby, Carl**, post- og telegrafkasserer, f.3.2.23. Indtrådt 1.9.39, fagp. 81.42, ass. 1.4.46, fagp.II 49.49, oass. 1.6.55, ktr. 1.4.61, post- og telegrafkasserer i 21. lkl. i Silkeborg 1.10.68. (24)
59. **Damgaard, Jens Madsen**, overkontrollør, f. 26.1.22. Indtrådt 1.9.39, fagp. 71.42, ass. 1.2.46, fagp.II 46.51, oass. 1.8.54, ktr. 1.4.60, oktr. i Kbhavn R. 1.12.68. (24) overkontrollør lr. 25 1.10.77 (Kbhavn R.)
60. **Jensen, Ole Henning Nedergaard**, postmester, f. 30.11.19. Indtrådt 1.9.37, fagp. 85.40, ass. 1.12.43, fagp.II 46.46, oass. 1.6.52, ktr. 1.10.58, postmester i Hadsund 1.2.69. (25)
61. **Hankil, Poul**, postmester, f.14.11.23. Indtrådt 1.9.40, fagp. 97.43, ass. 1.4.46, fagp.II 53.50, oass. 1.11.54, ktr. 1.5.59, oktr. 1.4.69. (24), postmester i lr. 26 1.11.74 (Brande).
62. **Jensen, Verner Gudmand**, overkontrollør, f. 17.6.27. Indtrådt 1.9.44, fagp. 80.47, ass. 1.9.49, fagp.II 48.55, oass. 1.4.59, ktr. 1.11.61, overkontrollør i Slagelse 1.4.69 (24), overkontrollør i lr. 25 1.4.73 (Slagelse).
63. **Eithz, Bent**, overkontrollør, f. 9.10.26. Indtrådt 1.9.43, fagp. 78.46, ass. 1.9.48, fagp.II 53.53, oass. 1.9.57, ktr. 1.7.63, overkontrollør i Skive 1.4.69 (24), overkontrollør i lr. 25 1.4.73 (Skive).
64. **Larsen, Arne**, overkontrollør, f. 6.4.29. Indtrådt 1.5.46, fagp. 99.49, ass. 1.5.51, fagp.II 58.56, oass. 1.4.59, ktr. 1.4.64, overkontrollør i generaldirektoratet (4. ekspeditionskontor) 1.4.69. (25)
65. **Christensen, Villy Olaf Oldenburg**, overkontrollør, f. 2.10.26. Indtrådt 1.9.43, fagp. 65.46, ass. 1.9.48, fagp.II 52.55, oass. 1.10.57, ktr. 1.10.64, oktr. i Kbhavn 1.4.69. (24), oktr. i lr. 25 1.4.71 (Kbhavn), overkontrollør i lr. 27 1.4.75 (Kbhavn.)
66. **Andersen, Arne**, overkontrollør, f. 3.6.29. Indtrådt 1.5.46, fagp. 83.49, ass. 1.5.51, fagp.II 42.57, oass. 1.11.59, ktr. 1.11.64, overkontrollør i kabelingeniørtjenesten 1.4.69. (25)
67. **Karlsson, Kaj Viggo Jørn**, postmester, f. 2.5.17. Indtrådt 1.9.34, fagp. 73.37, ass. 1.6.41, fagp.II 51.44, oass. 1.12.50, ktr. 1.8.57, postmester ved indleveringspostkontor 20 1.6.69. (25)
68. **Hansen, Ole Raac**, post- og telegrafkasserer, f. 18.1.18. Indtrådt 1.9.34, fagp. 81.37, ass. 1.2.42, fagp.II 50.45, oass. 1.6.50, postmester i Ålestrup 1.3.57, post- og telegrafkasserer i 21. lkl. i Fredericia 1.6.69. (24)
69. **Henriksen, Elmo Robert Thorkild**, overkontrollør, f. 9.10.27. Indtrådt 1.9.44, fagp. 93.47, ass. 1.9.49, fagp.II 57.55, oass. 1.3.57, ktr. 1.4.63, overkontrollør i postgirokontoret 1.6.69. (25)
70. **Hansen, Henning Georg Dam**, overkontrollør, f. 13.6.30. Indtrådt 1.9.46, fagp. 89.49, ass. 1.9.51, fagp.II 59.56, oass. 1.9.59, ktr. 1.10.64, oktr. i Kbhavn 1.6.69 (25), oktr. i lr. 27 1.12.73 (Kbhavn), overkontrollør i lr. 28 1.4.75 (Kbhavn)
71. **Larsen, Anna Marie Ruth**, postmester, f.18.10.17. Indtrådt 1.9.36, fagp. 94.39, ass. 1.9.42, fagp.II 47.46, oass. 1.4.52 ktr. 1.4.58, postmester i Årup 1.7.69. (25)
72. **Jacobsen, Peter Jørgen Hansen**, post- og telegrafkasserer, f. 2.9.26. Indtrådt 1.9.43, fagp. 88.46, ass. 1.9.48, fagp.II 45.57, oass. 1.2.58, postforvalter ved postekspedition Kolding 1 1.3.62, post- og telegrafkasserer i lr. 24 1.9.69 (Esbjerg).
73. **Dalgaard, Asger**, postmester, f. 9.8.16. Indtrådt 1.9.35, fagp. 81.38, ass. 1.9.41, fagp.II 48.44, oass. 1.4.52, ktr. 1.9.58 (21), postmester i lr. 26 1.10.69 (indleveringspostkontor 1).
74. **Simonsen, Simon Svendsen**, overkontrollør, f. 14.10.19. Indtrådt 1.9.36, fagp. 83.39, ass. 1.11.43, fagp.II 49.47, oass. 1.4.52, ktr. 1.9.61 (21), overkontrollør i lr. 25 1.10.69 (Lyngby radiotelegrafkontor).
75. **Astrup, Svend Rud**, postmester, f.5.10.17. Indtrådt 1.9.36, fagp. 73.39, ass. 1.9.42, fagp.II 51.48, oass. 1.2.53, ktr. 1.4.59 (21), postmester i lr. 25 1.11.69 (Skælskør).
76. **Nielsen, Heinz Georg, R.**, postmester, f.29.11.19. Indtrådt 1.9.36, fagp. 64.39, ass. 1.12.43, fagp.II 39.48, oass. 1.7.53, ktr. 1.5.60 (21), postmester i lr. 25 1.12.69 (Gråsten).
77. **Stenoft, Paul Børge**, overkontrollør, f.5.8.22. Indtrådt 1.9.39, fagp. 81.42, ass. 1.4.46, fagp.II 44.49, oass. 1.2.55, ktr. 1.6.61 (21), overkontrollør i lr. 25 1.3.70 (Herning), overkontrollør i lr. 27 1.4.71 (Herning).
78. **Mortensen, Annalise**, overkontrollør, f.31.1.28. Indtrådt 1.9.44, fagp. 92.47, ass. 1.9.49, fagp.II 52.54, oass. 1.4.58, ktr. 1.6.62 (21), overkontrollør i lr. 25 1.3.70 (generaldirektoratet, 3. ekspeditionskontor).
79. **Nielsen, Ernst Vilhelm**, postmester, f.31.8.19. Indtrådt 1.9.36, fagp. 53.39, ass. 1.9.43, fagp.II 39.46, oass. 1.10.53, postmester i Otterup 1.6.59 (21). (lr. 25 fra 1.4.70).
80. **Bøgsted, Edith**, postmester, f.18.12.18. Indtrådt 1.9.36, fagp. 82.39, ass. 1.1.43, fagp. II 46.52, oass. 1.12.52, ktr. 1.7.59 (21), postmester i lr. 21 1.2.70 (Dragør postkontor) (lr. 25 fra 1.4.70).
81. **Madsen, Niels Jørgen Søndergaard**, postmester, f.31.8.19. Indtrådt 1.9.37, fagp. 79.40, ass. 1.9.43, fagp. II 47.50, oass. 1.4.54, ktr. 1.6.60, postmester i Hedehusene 1.10.62 (21). (lr. 25 fra 1.4.70).

(lr. 24, 25, 26, 27 og 28)

82. **Thomassen, Jørgen Riber**, postmester, f.17.4.24. Indtrådt 1.9.40, fagp. 68.43, ass. 1.4.46, fagp.II 39.54, oass. 1.6.56, ktr. 1.10.62 (21), postmester i lr. 21 1.3.70 (Værlose postkontor) (lr. 25 fra 1.4.70 (lr. 26) fra 1.10.77).
83. **Knudsen, Erling Kjør**, overkontrollør, f.12.10.28. Indtrådt 1.9.46, fagp. 98.49, ass. 1.9.51, fagp.II 59.55, oass. 1.6.59, ktr. 1.4.64 (21), oktr. i lr. 25 1.4.70 (Kbhavn hrg.), oktr. i lr. 27 1.10.72 (Kbhavn hrg.), overkontrollør i lr. 27 1.4.75 (Lyngby radiotelegrafkontor).
84. **Petersen, Povl Alfred**, postmester, f.18.2.20. Indtrådt 1.9.36, fagp. 75.39, ass. 1.3.44, fagp.II 47.47, oass. 1.12.52, ktr. 1.10.59 (21), postmester i lr. 25 1.5.70 (indleveringspostkontor 13).
85. **Andersen, Gunnar Hundevad**, overkontrollør, f.24.1.29. Indtrådt 1.9.45, fagp. 65.48, ass. 1.9.50, fagp.II 52.56, oass. 1.9.59, ktr. 1.4.64 (21), overkontrollør i lr. 25 1.5.70 (Kbhavn), overkontrollør i lr. 27 1.7.73 (Kbhavn).
86. **Bendtsen, Vagn Otto**, overkontrollør, f.23.12.30. Indtrådt 1.9.47, fagp. 81.50, ass. 1.9.52, fagp.II 52.59, oass. 1.4.61, ktr. 1.4.65 (21), overkontrollør i lr. 25 1.6.70 (generaldirektoratet, 1. teknisk kontor).
87. **Eriksen, Carlo Latulund**, overkontrollør, f.6.4.25. Indtrådt 1.9.42, fagp. 54.45, ass. 1.9.47 fagp.II 36.54, oass. 1.9.57, ktr. 1.10.64 (21), bogholder 1.7.70 (25), overkontrollør i lr. 27 1.12.77 (postgirokontoret).
88. **Beyer, Thorkild Grønbech**, overkontrollør, f.18.9.30. Indtrådt 1.9.47, fagp. 59.50, ass. 1.9.52, fagp.II 50.57, oass. 1.4.61, ktr. 1.4.65 (22), overkontrollør i lr. 25 1.7.70 (Sønderborg).
89. **Grunnet, Wagner**, postmester, f. 27.7.24. Indtrådt 1.9.41, fagp. 85.44, ass. 1.9.46, fagp.II 49.51, oass. 1.11.54, ktr. 1.4.61 (21), postmester i lr. 26 1.10.70 (Sæby).
90. **Andersen, Kaj Reinholdt**, overkontrollør, f.23.9.31. Indtrådt 1.9.48, fagp. 78.51, ass. 1.9.53, fagp.II 61.59, oass. 1.4.61, ktr. 1.10.64 (22), oktr. i lr. 25 1.10.70 (Kbhavn), overkontrollør i lr. 27 1.10.77 (Kbhavn).
91. **Mortensen, Peter Kristian Svend**, postmester, f.10.4.19. Indtrådt 1.9.36, fagp. 66.39, ass. 1.5.43, fagp.II 45.46, oass. 1.11.53, ktr. 1.1.60 (21), postmester i lr. 26 1.11.70 (indleveringspostkontor 9).
92. **Jørgensen, Poul**, postmester, f.17.8.19. Indtrådt 1.9.37, fagp. 82.40, ass. 1.9.43, fagp.II 48.47, oass. 1.2.53, ktr. 1.10.60, postmester i Rødby 1.11.65 (21), (lr. 22 fra 1.4.70), postmester i lr. 25 1.11.70 (Skagen).
93. **Villumsen, Børge Preben**, postmester, f.14.4.27. Indtrådt 1.9.44, fagp. 96.47, ass. 1.9.49, fagp.II 51.55, oass. 1.11.57, ktr. 1.4.62 (21), postmester i lr. 25 1.11.70 (Farum postkontor).
94. **Søderquist, Knud**, overkontrollør, f.5.6.30. Indtrådt 1.5.47, fagp. 78.50, ass. 1.5.52, fagp.II 52.57, oass. 1.12.60, ktr. 1.4.65, (22), overkontrollør i lr. 25 1.11.70 (overpostmesterens kontor).
95. **Andersen, Hans Peter**, postmester, f.16.12.21. Indtrådt 1.9.38, fagp. 76.41, ass. 1.1.46, fagp.II 40.52, oass. 1.11.54, ktr. 1.9.61 (21), postmester i lr. 25 1.1.71 (Nordborg) (lr. 26 fra 1.4.73).
96. **Lykken, Ivan Valdemar**, bogholder, f.17.11.23. Indtrådt 1.9.43, fagp. 75.46, ass. 1.9.48, fagp.II 52.53, oass. 1.10.57, ktr. 1.10.64 (22), bogholder i lr. 25 1.1.71 (postgirokontoret).
97. **Nielsen, Hemming Rikard**, overkontrollør, f.20.9.32. Indtrådt 1.9.49, fagp. 101.52, ass. 1.9.54, fagp.II 62.59, oass. 1.4.61, ktr. 1.6.65 (22), overkontrollør i lr. 25 1.1.71 (kabelingeniørtjenesten (kontortjenesten)).
98. **Frausing, Egon**, overkontrollør, f.19.1.31. Indtrådt 1.5.48, fagp. 93.51, ass. 1.5.53, fagp.II 55.58, oass. 1.4.61, ktr. 1.4.65 (21), oktr. i lr. 25 1.4.71 (gdir.), overkontrollør i lr. 25 1.10.77 (Post- og Telegrafskolen).
99. **Jensen, Jørgen Christian**, overkontrollør, f.14.6.31. Indtrådt 1.5.48, fagp. 88.51, ass. 1.5.53, fagp.II 53.58, oass. 1.4.61, ktr. 1.4.65 (21), oktr. 1.4.71 (25), overkontrollør i lr. 27 1.7.78 (Telegraforatoriet).
100. **Andersen, Borge Vraa**, overkontrollør, f.4.12.31. Indtrådt 1.9.48, fagp. 95.51, ass. 1.9.53, fagp.II 61.59, oass. 1.4.61, ktr. 1.4.65 (22), overkontrollør i lr. 25 1.4.71 (kabelingeniørtjenesten).
101. **Hansen, Eivind Welling**, overkontrollør, f.10.2.26. Indtrådt som postbud 1.3.47, fagp. 79.55, ass. 1.5.56, fagp.II 56.60, oass. 1.2.61, ktr. 1.9.65 (22), overkontrollør i lr. 25 1.4.71 (Hillerød).
102. **Carstensen, Sven**, overkontrollør, f.18.5.29. Indtrådt 1.9.46, fagp. 61.49, ass. 1.9.51, fagp.II 45.57, oass. 1.6.61, ktr. 1.12.66 (22), overkontrollør i lr. 24 1.4.71 (Holstebro), overkontrollør i lr. 25 1.4.73 (Holstebro).
103. **Bang-Sørensen, Bjarne**, overkontrollør, f. 18.6.31. Indtrådt 1.5.48, fagp. 70.51, ass. 1.5.53, fagp.II 48.60, oass. 1.12.61, ktr. 1.3.67 (22), overkontrollør i lr. 25 1.4.71 (generaldirektoratet, 3. ekspeditionskontor).
104. **Thorndal, Ole**, overkontrollør, f. 27.12.36. Indtrådt 16.5.53, fagp. 80.56, ass. 1.6.58, fagp.II 56.63, oass. 1.6.64, ktr. 1.9.67 (22), oktr. i lr. 25 1.4.71 (gdir.), overkontrollør i lr. 27 1.10.74 (generaldirektoratet, 4. ekspeditionskontor).
105. **Lassen, Arne Theodor**, overkontrollør, f.4.4.32. Indtrådt 1.9.50, fagp. 92.53, ass. 1.9.55, fagp.II 57.61, oass. 1.6.62, ktr. 1.9.68 (22), overkontrollør i lr. 25 1.4.71 (2. ingeniørdistrikt).
106. **Sørensen, Frode**, overkontrollør, f.1.10.30. Indtrådt 1.9.47, fagp. 73.50, ass. 1.9.52, fagp.II 40.59, oass. 1.4.61, ktr. 1.10.64 (22), overkontrollør i lr. 27 1.6.71 (generaldirektoratet, 5. ekspeditionskontor).
107. **Mortensen, Ellen Merete**, overkontrollør, f.16.1.31. Indtrådt 1.5.48, fagp. 99.51, ass. 1.5.53, fagp.II 61.60, oass. 1.4.61, ktr. 1.4.65 (21), oktr. i lr. 25 1.6.71 (gdir.), overkontrollør i lr. 25 1.10.77 (Bygningstjenesten), konstitueret inspektør i lr. 34 1.10.78 (Postgirokontoret).
108. **Hansen, Leif Egon**, overkontrollør, f.11.3.27. Indtrådt som postbud 1.10.49, fagp. 93.58, ass. 1.5.59, fagp.II 61.62, oass. 1.4.63, ktr. 1.5.66 (21), overkontrollør i lr. 25 1.6.71 (generaldirektoratet, postrevisionen).
109. **Nielsen, Aage**, postmester, f.17.5.20. Indtrådt 1.9.37, fagp. 82.40, ass. 1.6.44, fagp.II 57.48, oass. 1.11.53, ktr. 1.4.60 (22), postmester i lr. 26 1.9.71 (indleveringspostkontor 10).
110. **Jørgensen, Kurt Bruno**, overkontrollør, f.13.12.28. Indtrådt 1.5.46, fagp. 61.49, ass. 1.5.51, fagp.II 40.56, oass. 1.4.61, ktr. 1.4.67 (21), oktr. i lr. 25 1.9.71 (Opm.s.kt.), overkontrollør i lr. 28 1.9.78 (Overpostmesterens kontor).
111. **Lorentzen, Tage Hvidtfeldt**, overkontrollør, f.10.5.31. Indtrådt som postbud 1.6.52, fagp. 100.61, ass. 1.5.62, fagp.II 64.64, oass. 1.9.64, ktr. 1.9.68 (21), oktr. i lr. 25 1.9.71 (gdir.), overkontrollør i lr. 27 1.11.75 (Kbhavn).
112. **Hansen, Harry**, overkontrollør, f.2.12.26. Indtrådt 1.9.44, fagp. 83.47, ass. 1.9.49, fagp.II 59.55, oass. 1.11.57, ktr. 1.9.64 (22), overkontrollør i lr. 25 1.10.71 (Svendborg).
113. **Kristensen, Gudrun Lundorf**, overkontrollør, f.25.2.27. Indtrådt 1.9.45, fagp. 77.48, ass. 1.9.50, fagp.II 45.58, oass. 1.10.59, ktr. 1.4.66 (22), bogholder 1.10.71 (25), overkontrollør i lr. 25 1.1.78 (postgirokontoret).
114. **Eriksen, Poul Werner**, overkontrollør, f.8.11.24. Indtrådt 1.9.42, fagp. 67.45, ass. 1.9.47, fagp.II 43.53, oass. 1.6.57, ktr. 1.11.63 (21), overkontrollør i lr. 25 1.11.71 (Kbhavn).
115. **Zifeldt, Kaj**, overkontrollør, f.29.3.25. Indtrådt 1.9.42, fagp. 64.45, ass. 1.9.47, fagp.II 46.53, oass. 1.6.57, ktr. 1.4.64 (21), overkontrollør i lr. 25 1.11.71 (Kbhavn).
116. **Bolvig, Helge**, overkontrollør, f.2.7.27. Indtrådt 1.9.44, fagp. 67.47, ass. 1.9.49, fagp.II 44.54, oass. 1.5.59, ktr. 1.11.63 (21), overkontrollør i lr. 25 1.1.72 (Næstved).
117. **Jacobsen, Harald Ojvind**, postmester, f.18.1.22. Indtrådt 1.9.38, fagp. 66.41, ass. 1.2.46, fagp.II 44.52, oass. 1.6.55, ktr. 1.4.61 (21), postmester i lr. 25 1.2.72 (Skibby).
118. **Jensen, Mogens**, post- og telegrafkasserer, f.7.10.30. Indtrådt 1.9.46, fagp. 56.49, ass. 1.11.51, fagp.II 37.58, oass. 1.6.61, ktr. 1.6.67 (21), post- og telegrafkasserer i lr. 24 1.2.72 (Kbhavn R.).
119. **Hansen, Erling Bremsøe**, postmester, f.24.6.27. Indtrådt 1.9.44, fagp. 76.47, ass. 1.9.49, fagp.II 46.55, oass. 1.2.59, ktr. 1.11.63 (21), postmester i lr. 25 1.4.72 (Jyderup).
120. **Kristensen, Vagn Kurt Hjortssø**, overkontrollør, f.19.8.31. Indtrådt 1.9.49, fagp. 88.52, ass. 1.9.54, fagp.II 49.60, oass. 1.4.63, ktr. 1.5.67 (21), oktr. i lr. 27 1.4.72 (Roskilde), overkontrollør i lr. 28 1.10.77 (Roskilde).

lr. 24, 25, 26, 27 og 28)

21. **Paaske, Poul Jørgen**, munderingsforvalter, f.1.10.19. Indtrådt som postbud 1.10.43, fagp. 74.49, ass. 1.5.50, fagp.II 41.53, oass. 1.6.55, ktr. 1.1.62 (21), munderingsforvalter i lr. 24 1.5.72 (generaldirektoratet, munderingsdepotet).
22. **Vestergaard, Jens**, overkontrollør, f.30.10.24. Indtrådt 1.9.42, fagp. 65.45, ass. 1.9.47, fagp.II 44.53, oass. 1.6.57, ktr. 1.4.64 (21), overkontrollør i lr. 27 1.6.72 (Kbhavn), konstitueret postmester i lr. 25 1.3.78 (indleveringspostkontor 21).
23. **Keller, Johan Schnoor**, postmester, f.27.8.25. Indtrådt 1.9.42, fagp. 84.45, ass. 1.9.47, fagp.II 46.54, oass. 1.4.57, ktr. 1.4.63 (21), postmester i lr. 25 1.8.72 (Hadsten).
24. **Pedersen, Alfred Dahl**, overkontrollør, f.4.6.30. Indtrådt 1.9.48, fagp. 93.51, ass. 1.9.53, fagp.II 57.58, oass. 1.9.61, ktr. 1.9.66 (21), oktr. i lr. 27 1.9.72 (Horsens), overkontrollør i lr. 28 1.10.77 (Horsens).
25. **Johannsen, Hans**, overkontrollør, f.30.3.35. Indtrådt 1.9.52, fagp. 80.55, ass. 1.9.57, fagp.II 47.64, oass. 1.9.64, ktr. 1.4.69 (21), oktr. 1.10.72 (25), inspektør 1.11.75 (29), overkontrollør i lr. 25 1.12.77 (postgirokontoret).
26. **Mortensen, Herbert**, postmester, f.31.8.16. Indtrådt 1.9.36, fagp. 65.39, ass. 1.9.42, fagp.II 43.48, oass. 1.11.53, ktr. 1.3.60 (21), postmester i lr. 25 1.11.72 (indleveringspostkontor 6).
27. **Jensen, Grethe Elisabeth**, post- og telegrafkasserer, f.6.7.26. Indtrådt 1.9.43, fagp. 67.46, ass. 1.9.48, fagp. II 43.54, oass. 1.4.58, ktr. 1.11.64 (21), post- og telegrafkasserer i lr. 24 1.11.72 (Roskilde).
28. **Hansen, Erik Carl Gissel**, postmester, f.29.4.20. Indtrådt 1.9.37, fagp. 71.40, ass. 1.5.44, fagp.II 40.48, oass. 1.4.54, ktr. 1.7.60 (21), postmester i lr. 25 1.1.73 (indleveringspostkontor 5).
29. **Soderquist, Herluf**, overkontrollør, f.20.8.28. Indtrådt 1.9.44, fagp. 77.47, ass. 1.9.49, fagp.II 39.55, oass. 1.5.58, ktr. 1.4.65 (21), oktr. i lr. 24 1.3.73 (Kbhavn), overkontrollør i lr. 25 1.10.77 (Kbhavn).
30. **Pedersen, Georg Vagn Sjøholm**, overkontrollør, f.5.3.28. Indtrådt 1.9.45, fagp. 73.48, ass. 1.9.50, fagp.II 44.56, oass. 1.6.59, ktr. 1.4.65 (21), oktr. i lr. 25 1.3.73 (Århus), overkontrollør i lr. 27 1.4.75 (Århus).
31. **Sørensen, Henry Møller, R.**, postmester, f.7.7.21. Indtrådt 1.9.37, fagp. 74.40, ass. 1.8.45, fagp. II 45.51, oass. 1.10.53, ktr. 1.7.60 (21), postmester i lr. 22 1.9.70 (Fredensborg) (lr. 25 fra 1.4.73).
32. **Holm, Bjerne Sofus**, postmester, f.17.10.18. Indtrådt 1.9.37, fagp. 72.40, ass. 1.9.43, fagp.II 43.48, oass. 1.4.54, ktr. 1.7.60 (21), postmester i lr. 22 1.12.70 (indleveringspostkontor 24) (lr. 25 fra 1.4.73).
33. **Filskov, Jens**, overkontrollør, f.7.1.30. Indtrådt 1.9.46, fagp. 89.49, ass. 1.9.51, fagp.II 53.57, oass. 1.11.59, ktr. 1.11.64 (22), overkontrollør i lr. 24 1.4.73 (generaldirektoratet, 4. ekspeditionskontor).
34. **Hansen, Gunnar**, overkontrollør, f.14.11.28. Indtrådt 1.9.45, fagp. 74.48, ass. 1.9.50, fagp.II 46.55, oass. 1.11.59, ktr. 1.4.65 (21), overkontrollør i lr. 24 1.4.73 (Kolding T.).
35. **Nielsen, Knud Jørgen**, overkontrollør, f.24.9.29. Indtrådt 1.9.46, fagp. 71.49, ass. 1.9.51, fagp.II 48.57, oass. 1.7.60, ktr. 1.4.65 (21), overkontrollør i lr. 24 1.4.73 (Kbhavn htg.).
36. **Thygesen, Egil**, overkontrollør, f.2.7.29. Indtrådt 1.9.46, fagp. 84.49, ass. 1.9.51, fagp.II 46.57, oass. 1.9.59, ktr. 1.4.66 (22), oktr. i lr. 24 1.4.73 (Kbhavn), overkontrollør i lr. 25 1.10.77 (Kbhavn).
37. **Larsen, Ove Christian**, overkontrollør, f.2.12.28. Indtrådt 1.9.45, fagp. 63.48, ass. 1.9.50, fagp.II 40.56, oass. 1.4.60, ktr. 1.4.66 (22), overkontrollør i lr. 25 1.4.73 (postgirokontoret).
38. **Andersen, Inger Juul**, overkontrollør, f.9.3.33. Indtrådt 1.9.49, fagp. 83.52, ass. 1.9.54, fagp.II 50.60, oass. 1.12.61, ktr. 1.7.67 (21), overkontrollør i lr. 25 1.4.73 (generaldirektoratet, økonomikontoret).
139. **Olsen, Denis Carsten**, overkontrollør, f.5.8.35. Indtrådt 1.9.52, fagp. 101.55, ass. 1.9.57, fagp.II 59.62, oass. 1.11.63, ktr. 1.9.68 (22), overkontrollør i lr. 24 1.4.73 (generaldirektoratet, 3. ekspeditionskontor).
140. **Larsen, Erik**, overkontrollør, f.23.1.37. Indtrådt 1.9.53, fagp. 84.56, ass. 1.9.58, fagp.II 51.63, oass. 1.6.64, ktr. 1.6.69 (22), oktr. i lr. 25 1.4.73 (gdir.), overkontrollør i lr. 25 1.10.77 (EDB-centeret).
141. **Jensen, Kresten Preben**, overkontrollør, f. 27.3.36. Indtrådt 1.9.52, fagp. 87.55, ass. 1.9.57, fagp.II 49.63, oass. 1.4.64, ktr. 1.4.70 (21), overkontrollør i lr. 24 1.4.73 (generaldirektoratet, bestyrelsens økonomiafdeling).
142. **Jensby, Carsten**, overkontrollør, f.5.11.39. Indtrådt 1.9.56, fagp. 89.59, ass. 1.9.61, fagp.II 54.66, oass. 1.2.67, ktr. 1.4.71 (22), overkontrollør i lr. 24 1.4.73 (generaldirektoratet, 4. ekspeditionskontor).
143. **Bækgaard, Ole**, overkontrollør, f.11.8.24. Indtrådt 1.9.43, fagp. 52.46, ass. 1.9.48, fagp.II 36.54, oass. 1.11.58, ktr. 1.12.64 (22), overkontrollør i lr. 25 1.6.73 (Kbhavn).
144. **Nielsen, Kai Svane**, overkontrollør, f.9.1.32. Indtrådt 1.9.48, fagp. 77.51, ass. 1.9.53, fagp.II 51.59, oass. 1.4.61, ktr. 1.12.66 (22), oktr. i lr. 24 1.6.73 (Kbhavn), overkontrollør i lr. 27 1.9.74 (overpostmesterembedet).
145. **Nielsen, Poul Viggo**, postmester, f.21.4.22. Indtrådt 1.9.38, fagp. 67.41, (ude af post- og tgrafv. 1.3.45-14.3.46), ass. 1.4.46, fagp.II 53.53, oass. 1.11.54, ktr. 1.6.61 (21), postmester i lr. 25 1.7.73 (Tinglev).
146. **Jørgensen, Poul Arne**, postmester, f.30.4.22. Indtrådt 1.9.38, fagp. 66.41, ass. 1.4.46, fagp.II 37.52, oass. 1.6.55, ktr. 1.7.61 (22), postmester i lr. 25 1.7.73 (indleveringspostkontor 30).
147. **Nielsen, Paul Henning Frits**, postmester, f.25.1.21. Indtrådt 1.9.37, fagp. 57.40 (ude af post- og tgrafv. 1.8.45-31.5.46), ass. 1.1.47, fagp.II 39.50, oass. 1.6.55, ktr. 1.7.61 (21), postmester i lr. 25 1.7.73 (indleveringspostkontor 11).
148. **Hansen, Aksel Gregersen**, postmester, f.20.12.24. Indtrådt 1.9.41, fagp. 79.44, ass. 1.9.46, fagp.II 47.53, oass. 1.4.57, ktr. 1.11.62, postmester i Vestervig 1.5.66 (21), postmester i lr. 25 1.7.73 (Hurup Thy) (lr. 26 fra 1.4.75).
149. **Pihl, Arne Olsen**, overkontrollør, f.5.7.26. Indtrådt 1.9.43, fagp. 65.46, ass. 1.9.48, fagp.II 46.54, oass. 1.4.58, ktr. 1.2.65 (21), overkontrollør i lr. 24 1.9.73 (Kbhavn).
150. **Petersen, Henry**, overkontrollør, f.1.1.29. Indtrådt 1.9.46, fagp. 73.49, ass. 1.9.51, fagp.II 45.56, oass. 1.5.60, ktr. 1.6.66 (21), oktr. i lr. 25 1.9.73 (Kbhavn), overkontrollør i lr. 27 1.10.77 (Kbhavn).
151. **Andersen, Helge Verner**, overkontrollør, f.10.3.33. Indtrådt 1.9.49, fagp. 92.52, ass. 1.9.54, fagp.II 51.61, oass. 1.12.61, ktr. 1.2.68 (21), oktr. i lr. 25 1.9.73 (Køge), overkontrollør i lr. 27 1.10.77 (Køge).
152. **Hansen, Preben Leif**, overkontrollør, f.5.8.33. Indtrådt 1.9.51, fagp. 87.54, ass. 1.9.56, fagp.II 57.63, oass. 1.7.63, ktr. 1.2.69 (21), overkontrollør i lr. 24 1.9.73 (Kbhavn).
153. **Mathiasen, Henning Klavstrup**, overkontrollør, f. 23.4.31. Indtrådt som landpostbud 1.6.55, fagp. 92.61, ass. 1.5.62, fagp.II 62.65, oass. 1.5.67, ktr. 1.10.69 (21), overkontrollør i lr. 25 1.12.73 (Århus).
154. **Christensen, Niels Erhardt**, stationsleder, f.9.7.23. Indtrådt 1.9.41, fagp. 73.44, ass. 1.9.46, fagp.II 36.53, oass. 1.9.56, ktr. 1.10.62 (21), stationsleder i lr. 27 1.2.74 (Rønne), stationsleder i lr. 27 1.7.78 (Telstationen Rønne).
155. **Withøft, Jens Kristian Kjeld**, overkontrollør, f.2.6.31. Indtrådt 1.9.48, fagp. 60.51, ass. 1.9.53, fagp.II 37.60, oass. 1.4.63, ktr. 1.4.69 (21), overkontrollør i lr. 25 1.3.74 (Nyköbing Fl.).
156. **Häuser, Svend Mogens Winther**, overkontrollør, f.8.4.25. Indtrådt 1.9.41, fagp. 68.44, ass. 1.9.46, fagp.II 45.54, oass. 1.4.56, ktr. 1.10.62 (21), overkontrollør i lr. 27 1.4.74 (jernbanepostkontor 2).
157. **Steenberg, Flemming**, overkontrollør, f.30.3.29. Indtrådt 1.9.46, fagp. 73.49, ass. 1.9.51, fagp.II 51.56, oass. 1.4.60, ktr. 1.4.65 (21), (tj.f.u.l. 1.10.72-31.3.73), overkontrollør i lr. 25 1.4.74 (generaldirektoratet, 1. teknisk kontor).
158. **Poulsen, Edvard**, overkontrollør, f. 18.5.23. Indtrådt 1.9.41, fagp. 62.44, ass. 1.9.46, fagp.II 40.52, oass. 1.9.56, ktr. 1.7.63 (22), overkontrollør i lr. 27 1.6.74 (jernbanepostkontor 1).



(fr. 24, 25, 26, 27 og 28)

159. **Nielsen, Ib Dyrbye**, overkontrollør, f.31.8.40. Indtrådt 1.9.56, fagp. 92.59, ass. 1.9.61, fagp. II 65.66, oass. 1.2.67, ktr. 1.9.70 (22), overkontrollør i lr. 28 1.6.74 (Ålborg).
160. **Larsen, Jens Kristian**, postmester, f.23.1.26. Indtrådt 1.9.44, fagp. 64.47, ass. 1.9.49, fagp. II 44.53, oass. 1.5.59, ktr. 1.5.64 (21), postmester i lr. 25 1.7.74 (Fakse).
161. **Hansen, Svend Erik**, overkontrollør, f.17.1.31. Indtrådt 1.5.48, fagp. 73.51, ass. 1.5.53, fagp. II 56.58, oass. 1.6.61, ktr. 1.11.67 (22), overkontrollør i lr. 24 1.9.74 (Kbhavn).
162. **Bang, Henrik**, overkontrollør, f.4.4.29. Indtrådt 1.5.46, fagp. 105.49, ass. 1.5.51, fagp. II 56.56, oass. 1.4.58, ktr. 1.4.65 (21), overkontrollør i lr. 25 1.10.74 (Kolding T.).
163. **Nørgaard, Knud**, postmester, f.4.4.29. Indtrådt som postbud 1.1.44, fagp. 79.51, ass. 1.5.52, fagp. II 46.55, oass. 1.6.56, ktr. 1.12.62 (21), postmester i lr. 25 1.11.74 (indleveringspostkontor 27).
164. **Jensen, Niels Jørgen**, overkontrollør, f.28.9.32. Indtrådt 1.9.49, fagp. 72.52, ass. 1.9.54, fagp. II 47.61, oass. 1.9.62, ktr. 1.10.67 (21), oktr. i lr. 25 1.11.74 (Silkeborg), overkontrollør i lr. 27 1.4.75 (Silkeborg).
165. **Christensen, Ib**, overkontrollør, f.16.2.37. Indtrådt 1.9.53, fagp. 80.56, ass. 1.9.58, fagp. II 56.64, oass. 1.4.65, ktr. 1.6.69 (21), oktr. i lr. 25 1.12.74 (Helsingør), overkontrollør i lr. 27 1.10.77 (Helsingør).
166. **Delfs-Jensen, Axel**, postmester, f.26.2.14. Indtrådt 1.9.31, fagp. 85.34, ass. 1.3.38, fagp. II 37.41, oass. 1.3.48, ktr. 1.1.56, postmester ved Værløse postkontor 1.12.63, (21), postmester i lr. 21 1.2.70 (Nærum postkontor) (lr. 22 fra 1.4.73) (lr. 25 fra 1.4.75).
167. **Andersen, Kai Helge**, postmester, f.26.2.18. Indtrådt 1.9.34, fagp. 77.37, ass. 1.3.42, fagp. II 39.45, oass. 1.5.50, postmester i Hammel 1.5.58 (21) (lr. 22 fra 1.4.70) (lr. 25 fra 1.4.75).
168. **Hvild-Christensen, Hans Adolf**, postmester, f.2.8.18. Indtrådt 1.9.37, fagp. 72.41 (ude af post- og tgravf. 1.8.-30.9.43), ass. 1.7.44, fagp. II 48.48, oass. 1.12.54, ktr. 1.4.61 (21), postmester i lr. 22 1.10.70 (Vedbæk postkontor) (lr. 25 fra 1.4.75).
169. **Nissen, Svend Højberg**, overkontrollør, f.11.8.22. Indtrådt 1.9.39, fagp. 81.42, ass. 1.4.46, fagp. II 63.52, oass. 1.6.55, ktr. 1.1.62 (22), overkontrollør i lr. 24 1.4.75 (generaldirektoratet, 3. teknisk kontor).
170. **Kruse, Jørgen**, postmester, f.18.7.26. Indtrådt 1.9.43, fagp. 64.46, ass. 1.9.48, fagp. II 42.53, oass. 1.11.57, ktr. 1.12.63 (22), oktr. 1.4.75 (24), postmester i lr. 25 1.12.76 (Løgstør).
171. **Lund, Hans Edmund Jessen**, overkontrollør, f.13.8.33. Indtrådt 1.9.49, fagp. 93.52, ass. 1.9.54, fagp. II 61.60, oass. 1.12.61, ktr. 1.7.66 (22), overkontrollør i lr. 24 1.4.75 (overtelegrafinspektoratet), konstitueret telegrafinspektør 1.5.77 (29), (overtelegrafinspektoratet).
172. **Holm, Christian**, overkontrollør, f.9.6.33. Indtrådt 1.9.51, fagp. 88.54, ass. 1.9.56, fagp. II 60.63, oass. 1.7.63, ktr. 1.9.68 (22), overkontrollør i lr. 25 1.4.75 (generaldirektoratet, 1. ekspeditionskontor).
173. **Jensen, Johannes Verner**, overkontrollør, f.30.8.31. Indtrådt 1.9.48, fagp. 66.51, ass. 1.9.53, fagp. II 45.60, oass. 1.12.61, ktr. 1.10.68 (22), oktr. i lr. 24 1.4.75 (Kbhavn), overkontrollør i lr. 25 1.10.77 (Kbhavn).
174. **Hansen, Ernst Krohn**, overkontrollør, f.6.2.35. Indtrådt 1.9.52, fagp. 91.55, ass. 1.9.57, fagp. II 59.63, oass. 1.11.63, ktr. 1.4.69 (21), overkontrollør i lr. 24 1.4.75 (generaldirektoratet, 2. teknisk kontor).
175. **Nørgaard, Poul**, overkontrollør, f.7.2.33. Indtrådt 1.9.49, fagp. 53.52, ass. 1.9.54, fagp. II 43.63, oass. 1.4.64, ktr. 1.2.70 (22), oktr. i lr. 24 1.4.75 (gdir.), overkontrollør i lr. 24 1.10.77 (EDB-centeret).
176. **Hakonsen, Rolf Jarl**, postmester, f. 9.4.32. Indtrådt 1.9.51, fagp. 58.54, ass. 1.9.56, fagp. II 36.63, oass. 1.4.64, postmester ved indleveringspostkontor 52 1.5.67 (19), postmester i lr. 21 1.4.70 (indleveringspostkontor 52) (lr. 22 fra 1.4.73) (lr. 25 fra 1.4.75).
177. **Schmidt, Freddy Juul**, overkontrollør, f.7.6.35. Indtrådt 1.9.52, fagp. 82.55, ass. 1.9.57, fagp. II 43.64, oass. 1.9.64, ktr. 1.10.70 (22), oktr. i lr. 24 1.4.75 (Ringsted), overkontrollør i lr. 25 1.10.77 (Ringsted).
178. **Bull, Preben Idarich Holm**, overkontrollør, f.13.12.37. Indtrådt 1.9.54, fagp. 86.57, ass. 1.9.59, fagp. II 55.66, oass. 1.2.67, ktr. 1.1.71 (21), overkontrollør i lr. 24 1.4.75 (generaldirektoratet, økonomikontoret).
179. **Petersen, Tage Karlo Bierregaard**, overkontrollør, f.14.6.29. Indtrådt 1.9.45, fagp. 87.48, ass. 1.9.50, fagp. II 59.55, oass. 1.6.57, ktr. 1.4.63 (22), overkontrollør i lr. 25 1.5.75 (Kbhavn htg.).
180. **Iskov, Ole**, overkontrollør, f.24.4.38. Indtrådt 1.5.55, fagp. 106.58, ass. 1.5.60, fagp. II 65.64, oass. 1.9.64, ktr. 1.6.61 (22), oktr. i lr. 24 1.5.75 (Holbæk), overkontrollør i lr. 25 1.10.77 (Holbæk).
181. **Herløv, Louis**, overkontrollør, f.13.1.30. Indtrådt 1.5.48, fagp. 67.51, ass. 1.5.53, fagp. II 44.60, oass. 1.4.62, ktr. 1.9.68 (22), oktr. i lr. 27 1.8.75 (Fredericia), overkontrollør i lr. 28 1.10.77 (Fredericia).
182. **Andersen, Willy Reimer**, postmester, f.6.1.24. Indtrådt 1.9.41, fagp. 80.44, ass. 1.9.46, fagp. II 49.53, oass. 1.10.56, ktr. 1.5.62 (21), postmester i lr. 26 1.9.75 (Ikast).
183. **Hansen, Helmuth Andreas**, overkontrollør, f.19.6.39. Indtrådt 1.9.56, fagp. 69.59, ass. 1.9.61, fagp. II 53.65, oass. 1.9.67, ktr. 1.4.71 (20), overkontrollør i lr. 24 1.11.75 (generaldirektoratet, poststyrelsens langtidspanlægningssekretariat).
184. **Nielsen, Børge**, overkontrollør, f.1.1.33. Indtrådt 1.5.49, fagp. 108.52, ass. 1.5.54, fagp. II 60.59, oass. 1.9.60, ktr. 1.1.65 (22), overkontrollør i lr. 25 1.12.75 (postgironkontoret).
185. **Hansen, Poul Kjær**, overkontrollør, f.11.4.32. Indtrådt 1.9.48, fagp. 70.51, ass. 1.9.53, fagp. II 53.60, oass. 1.12.61, ktr. 1.4.61 (22), oktr. i lr. 25 1.12.75 (Kbhavn), overkontrollør i lr. 27 1.10.77 (Kbhavn).
186. **Jensen, Hugo Villy**, overkontrollør, f.28.5.30. Indtrådt 1.5.47, fagp. 67.50, ass. 1.5.52, fagp. II 40.59, oass. 1.6.61, ktr. 1.12.58 (21), overkontrollør i lr. 25 1.12.75 (Kbhavn).
187. **Christensen, Hans Holger**, overkontrollør, f.4.7.36. Indtrådt 16.5.53, fagp. 80.56, ass. 1.6.58, fagp. II 50.63, oass. 1.9.64, ktr. 1.7.70 (21), overkontrollør i lr. 25 1.12.75 (generaldirektoratet, 1. ekspeditionskontor).
188. **Hjortshøj, Bent Pihlkjær**, overkontrollør, f.20.4.39. Indtrådt 1.5.56, fagp. 71.59, ass. 1.5.61, fagp. II 48.65, oass. 1.2.67, ktr. 1.3.73 (21), overkontrollør i lr. 27 1.12.75 (post- og telegrafvesenets værksteder).
189. **Hansen, Eigil**, overkontrollør, f.5.9.40. Indtrådt 1.5.57, fagp. 95.60, ass. 1.5.62, fagp. II 57.66, oass. 1.9.67, telegrafmester 1.6.71 (20), ktr. 1.4.71 (21), overkontrollør i lr. 25 1.9.77 (kabelingeniørstjenesten).
190. **Hansen, Kurt Boye**, overkontrollør, f.13.5.34. Indtrådt 1.9.51, fagp. 82.54, ass. 1.9.56, fagp. II 56.62, oass. 1.11.63, ktr. 1.4.61 (21), overkontrollør i lr. 25 1.10.76 (overpostmesterens kontor).
191. **Petersen, Egon Christian**, overkontrollør, f.18.7.24. Indtrådt 1.9.41, fagp. 78.44, ass. 1.9.46, fagp. II 40.53, oass. 1.4.55, ktr. 1.4.61 (22), overkontrollør i lr. 25 1.12.76 (Kbhavn rtf.).
192. **Skinnerup, Kristian**, postforvalter, f.15.7.27. Indtrådt 1.9.44, fagp. 80.47, ass. 1.9.49, fagp. II 43.54, oass. 1.4.58, ktr. 1.12.61 (21), oktr. 1.3.77 (24), postforvalter i lr. 26 1.6.78 (Postekspedition Ålborg 3).
193. **Paulsen, Hans Christian**, overkontrollør, f.29.10.32. Indtrådt 1.5.49, fagp. 80.52, ass. 1.5.54, fagp. II 53.61, oass. 1.4.62, ktr. 1.4.67 (22), overkontrollør i lr. 27 1.3.77 (Kolding).
194. **Ganer, Christian Pagaard**, overkontrollør, f.16.11.32. Indtrådt 1.9.52, fagp. 89.55, ass. 1.9.57, fagp. II 56.63, oass. 1.4.64, ktr. 1.7.69 (21), oktr. i lr. 25 1.4.77 (postgironkontoret), overkontrollør i lr. 24 1.12.77 (postgironkontoret).
195. **Andersen, Gunnar**, overkontrollør, f.9.7.34. Indtrådt 1.9.50, fagp. 68.53, ass. 1.9.55, fagp. II 52.61, oass. 1.11.62, ktr. 1.9.61 (21), ktr. 1.4.71 (22), overkontrollør i lr. 25 1.4.77 (generaldirektoratet, løn- og pensionskontoret).
196. **Enevoldsen, Peder Emil**, overkontrollør, f.6.7.26. Indtrådt 1.9.43, fagp. 78.46, ass. 1.9.48, fagp. II 46.54, oass. 1.10.57, ktr. 1.4.64 (21), overkontrollør i lr. 27 1.6.77 (Århus T.).
197. **Sørensen, Hans Ulrik Nygaard**, overkontrollør, f.16.6.32. Indtrådt 1.9.49, fagp. 76.52, ass. 1.9.54, fagp. II 49.63, oass. 1.4.64, ktr. 1.9.68 (22), oktr. i lr. 25 1.9.77 (postgironkontoret), overkontrollør i lr. 25 1.10.77 (EDB-centeret).

lr. 24, 25, 26, 27 og 28)

98. **Bursaa, Berge**, overkontrollør, f.1.21.9.20. Indtrådt 1.9.39, fagp. 82.42, ass. 1.9.45, fagp.II 50.51, oass. 1.11.55, ktr. 1.4.62 (22), overkontrollør i lr. 25 1.10.77 (Kbhavn).
99. **Oechsler, Nikolai**, overkontrollør, f.4.7.26. Indtrådt 1.9.43 fagp. 63.46, ass. 1.9.48, fagp.II 49.55, oass. 1.4.58, ktr. 1.2.65 (22), overkontrollør i lr. 24 1.10.77 (Kbhavn).
100. **Jensen, Leo Verner**, overkontrollør, f.4.10.28. Indtrådt 1.9.45, fagp. 75.48, ass. 1.9.50, fagp.II 41.55, oass. 1.6.59, ktr. 1.12.65 (22), overkontrollør i lr. 24 1.10.77 (Varde).
101. **Clausen, Ove Johan**, overkontrollør, f.12.6.32. Indtrådt 1.9.48, fagp. 75.51, ass. 1.9.53, fagp.II 51.59, oass. 1.11.61, ktr. 1.6.66 (21), overkontrollør i lr. 25 1.10.77 (Kabelingeniørtjenesten).
102. **Sørensen, Erling Carlo**, overkontrollør, f.1.11.32. Indtrådt 1.9.50, fagp. 81.53, ass. 1.9.55, fagp.II 47.60, oass. 1.10.62, ktr. 1.9.68 (21), overkontrollør i lr. 24 1.10.77 (1. Ingeniør-distrikt).
103. **Horn-Jensen, Henrik**, overkontrollør, f.29.5.27. Indtrådt 1.9.45, fagp. 57.49, ass. 1.5.51, fagp.II 38.55, oass. 1.6.61, ktr. 1.10.68 (22), overkontrollør<sup>a</sup> i lr. 25 1.10.77 (Kbhavn).
104. **Hansen, Willy Dennis**, overkontrollør, f.9.11.34. Indtrådt 1.5.51, fagp. 89.54, ass. 1.5.56, fagp.II 55.61, oass. 1.11.62, ktr. 1.2.69 (21), overkontrollør i lr. 24 1.10.77 (general-direktoratet, 4. ekspeditionskontor.)
105. **Andersen, Kjeld**, overkontrollør, f.22.7.30. Indtrådt 1.9.47, fagp. 56.50, ass. 1.9.52, fagp.II 43.58, oass. 1.9.61, ktr. 1.11.70 (22), overkontrollør i lr. 25 1.10.77 (Kbhavn).
106. **Würtz, Benny**, overkontrollør, f.13.2.40. Indtrådt 1.9.57, fagp. 76.60, ass. 1.9.62, fagp.II 56.67, oass. 1.10.69, ktr. 1.4.71 (22), overkontrollør i lr. 24 1.10.77 (Hobro).
107. **Rasmussen, Leif Torngaard**, overkontrollør, f.4.2.43. Indtrådt 16.8.59, fagp. 110.62, ass. 1.9.64, fagp.II 64.67, oass. 1.7.68, ktr. 1.10.71 (22), overkontrollør i lr. 24 1.10.77 (Frederikssund).
108. **Rasmussen, Søren Elmann**, overkontrollør, f.19.1.46. Indtrådt 16.8.62, fagp. 103.65, ass. 1.9.67, fagp.II 63.70, oass. 1.1.71, ktr. 1.2.74 (21), overkontrollør i lr. 25 1.10.77 (general-direktoratet, 1. ekspeditionskontor).
109. **Budde, Leif Olav**, overkontrollør, f.18.8.40. Indtrådt 1.5.58, fagp. 82.61, ass. 1.5.63, fagp.II 61.66, oass. 1.10.68, ktr. 1.1.72 (21), overkontrollør i lr. 27 1.12.77 (Odense).
110. **Frøerlund, Orla**, overkontrollør, f.10.5.44. Indtrådt 16.8.60, fagp. 87.63, ass. 1.9.65, fagp.II 65.69, oass. 1.3.70, ktr. 1.2.72 (22), overkontrollør i lr. 27 1.12.77 (Kbhavn).
111. **Jensen, Jens Johannes**, overkontrollør, f.28.7.35. Indtrådt 1.9.52, fagp. 82.55, ass. 1.9.57, fagp.II 56.64, oass. 1.3.65, ktr. 1.7.69 (21), overkontrollør i lr. 24 1.11.78 (Randers).
112. **Strange, Preben**, overkontrollør, f.25.5.42. Indtrådt 1.5.59, fagp. 99.62, ass. 1.5.64, fagp.II 64.68, oass. 1.10.68, ktr. 1.10.72 (21), oktr. i lr. 27 1.1.78 (Randers), overkontrollør i lr. 28 1.1.78 (Randers).
113. **Pedersen, Hardy Leif**, stationsleder, f.29.8.29. Indtrådt 1.5.46, fagp. 69.49, ass. 1.5.51, fagp. II 43.57, oass. 1.4.60, ktr. 1.4.65 (21), stationsleder i lr. 25 1.4.78 (Ålborg T.).
114. **Hansen, Bent Rasmus**, overkontrollør, f.5.9.35. Indtrådt 1.9.52, fagp. 88.55, ass. 1.9.57, fagp.II 57.62, oass. 1.11.63, ktr. 1.9.68 (21), overkontrollør i lr. 28 1.5.78 (Vejle).
115. **Henriksen, Otto**, postmester, f.8.1.26. Indtrådt 1.9.43, fagp. 56.46, ass. 1.9.48, fagp.II 36.54, oass. 1.4.59 ktr. 1.4.65 (21), postmester i lr. 25 1.6.78 (Ebeltoft).
116. **Henriksen, Eigil Laulund**, overkontrollør, f.16.9.31. Indtrådt 1.9.48, fagp. 76.51, ass. 1.9.53, fagp.II 46.60, oass. 1.7.61, ktr. 1.11.66 (21), postmester 1.9.69 (21), overkontrollør i lr. 25 1.6.78 (Thisted).
117. **Bahlke, Johan Kristian**, overkontrollør, f.6.4.35. Indtrådt 1.9.52, fagp. 90.55, ass. 1.9.57, fagp.II 57.62, oass. 1.9.63, ktr. 1.6.69 (22), overkontrollør i lr. 25 1.6.78 (Hjørring).
118. **Bentsen, Aage Marius**, overkontrollør, f.20.5.32. Indtrådt som postbud 1.12.57, fagp. 104.63, ass. 1.4.64, fagp.II 55.66, oass. 1.9.67, ktr. 1.3.70 (22), overkontrollør i lr. 28 1.6.78 (Kbhavn).
119. **Dybdahl, Poul**, overkontrollør, f.27.8.36. Indtrådt 1.9.53, fagp. 72.56, ass. 1.9.58, fagp.II 43.63, oass. 1.9.65, ktr. 1.5.70 (21), overkontrollør i lr. 25 1.6.78 (Frederikshavn).
220. **Jensen, Villy Tage Gotfred**, postforvalter, f.18.6.21. Indtrådt 1.9.38, fagp. 70.41, ass. 1.7.45, fagp.II 44.48, oass. 1.12.54, ktr. 1.4.61 (22), postforvalter i lr. 26 1.8.78 (Viby J. Post-ekspedition).
221. **Dideriksen, Bent Aage**, overkontrollør, f.9.12.30. Indtrådt 1.9.49, fagp. 103.50, ass. 1.9.52, fagp.II 61.57, oass. 1.4.60, ktr. 1.4.65 (21), overkontrollør i lr. 27 1.8.78 (Kolding T.).
222. **Hansen, Georg Høeck**, overkontrollør, f.28.11.31. Indtrådt 1.9.48, fagp. 85.51, ass. 1.9.53, fagp.II 55.59, oass. 1.6.61, ktr. 1.4.66 (21), overkontrollør i lr. 25 1.8.78 (Telegraflaborat.).
223. **Hylle, Arne Robert**, overkontrollør, f.12.10.30. Indtrådt 1.9.47, fagp. 62.50, ass. 1.9.52, fagp.II 37.58, oass. 1.6.62, ktr. 1.12.68 (21), overkontrollør i lr. 24 1.8.78 (Ålborg).
224. **Nielsen, Leo Munderspæk**, overkontrollør, f.8.6.37. Indtrådt 1.9.54, fagp. 75.57, ass. 1.9.59, fagp.II 47.64, oass. 1.9.65, ktr. 1.9.73 (22), overkontrollør i lr. 25 1.8.78 (Kbhavn).

### Lønramme 20, 21 og 22.

1. **Andersen, Keld Strange**, postmester, f.20.5.10. Indtrådt 1.9.30, fagp. 78.33, ass. 1.9.36, fagp.II 51.39, oass. 1.2.47, ktr. 1.5.54, postmester i Rungsted Kyst 1.6.60 (21). (lr. 22 fra 1.4.70).
2. **Pedersen, Ejvind Børge Landberg**, postmester, f.25.1.13. Indtrådt 1.9.31, fagp. 71.34, ass. 1.9.37, fagp.II 39.42, oass. 1.9.48, ktr. 1.4.56, postmester i Rønde 1.7.64 (21) (lr. 22 fra 1.4.73).
3. **Skaaning, Erik Larsen**, kontrollør, f.27.4.15. Indtrådt 1.9.31, fagp. 70.34, ass. 1.5.39, fagp.II 49.42, oass. 1.11.48, ktr. 1.4.56 inventarforvalter 1.4.65 (26), kontrollør i lr. 20 1.7.76 (general-direktoratet, 5. ekspeditionskontor).
4. **Hansen, Niels Vedsted**, postmester, f.28.4.13. Indtrådt 1.9.30, fagp. 64.33, ass. 1.5.37, fagp.II 43.44, oass. 1.2.49, ktr. 1.4.56 postmester i Gram 1.10.61. (21)
5. **Andersen, Christian**, postmester, f.20.6.14. Indtrådt 1.9.31, fagp. 63.34, ass. 1.7.38, fagp.II 38.42, oass. 1.4.49, ktr. 1.6.56, postmester i Augustenborg 1.5.60. (21)
6. **Lyster, Robert**, postmester, f.23.11.13. Indtrådt 1.9.31, fagp. 65.34, ass. 1.12.37, fagp.II 38.49, oass. 1.2.50, postmester i Svanek 1.2.57 (18.lkl. fra 1.4.58). (21)
7. **Wedfall, Jørgen Christian Vilhelm**, postmester, f.11.3.20. Indtrådt 1.9.36, fagp. 99.39, ass. 1.4.44 (u.f.nr. 1.4.-31.5.49), fagp.II 48.48, oass. 1.12.51, ktr. 1.4.58, overkontrollør 1.9.63, postmester i Græsted 1.10.64. (21)
8. **Jensen, Christian**, postmester, f.15.5.19. Indtrådt 1.9.36, fagp. 91.39, ass. 1.6.43, fagp.II 50.47, oass. 1.4.52, postmester i Rodekro 1.9.57 (18. lkl. fra 1.4.58) (21), postmester i lr. 22 1.11.70 (Rødby).
9. **Larsen, Flemming**, postforvalter, f.5.7.23. Indtrådt 1.9.40, fagp. 71.43, ass. 1.4.46, fagp.II 48.50, postforvalter ved post-ekspedition Ålborg 2 1.6.56 (18. lkl. fra 1.4.58). (21)
10. **Nielsen, Anders Peter**, postmester, f.24.5.20. Indtrådt 1.9.38, fagp. 97.41, ass. 1.9.44, fagp.II 44.49, oass. 1.7.53, postmester i Sindal 1.10.58 (21). (lr. 22 fra 1.4.70).
11. **Mogenssen, Knud**, kontrollør, f.23.2.18. Indtrådt 1.9.34, fagp. 76.37, ass. 1.3.42, fagp.II 42.46, oass. 1.6.52, kontrollør i Århus 1.12.58. (21)
12. **Jensen, Benedikt**, postmester, f.11.12.17. Indtrådt 1.9.36, fagp. 91.39, ass. 1.9.42, fagp.II 48.49, oass. 1.6.52, ktr. 1.12.58, postmester i Juelsminde 1.7.66 (21). (lr. 22 fra 1.4.70).
13. **Petersen, Johannes Stougaard**, postmester, f.11.12.18. Indtrådt 1.9.36, fagp. 85.39, ass. 1.1.43, fagp.II 44.45, oass. 1.6.52, postmester i Broager 1.4.59. (21)
14. **Lorenzen, Tage Møller**, postmester, f.19.11.16. Indtrådt 1.9.34, fagp. 74.37, ass. 1.12.40, fagp.II 36.44, oass. 1.10.50, ktr. 1.10.59, postmester i Nørre-Åby 1.9.66. (21)
15. **Breum, Carl Frederik**, postmester, f.7.3.20. Indtrådt 1.9.36, fagp. 77.39, ass. 1.4.44, fagp.II 53.49, oass. 1.4.53, ktr. 1.11.59, postmester i Årøskøbing 1.5.66. (21)
16. **Toft, Carl Aage**, postmester, f.31.1.18. Indtrådt 1.9.35, fagp. 61.38, ass. 1.2.42, fagp.II 36.51, oass. 1.10.52, ktr. 1.12.59 (21), postmester i lr. 21 1.6.70 (Stubbekøbing).

(lr. 20, 21 og 22)

17. **Svenstrup, Poul**, postmester, f.25.2.18. Indtrådt 1.9.36, fagp. 71.39, ass. 1.9.42, fagp.II 42.45, oass. 1.7.53, ktr. 1.3.60, postmester i Hornbæk 1.10.67. (21)
18. **Jensen, Poul Wejersø**, postmester, f.17.6.18. Indtrådt 1.9.37, fagp. 63.40, ass. 1.9.43, fagp.II 36.48, oass. 1.11.53, ktr. 1.4.60, postmester i Skjörping 1.1.65 (21) (lr. 22 fra 1.4.73).
19. **Nielsen, Helge Johannes**, postmester, f.10.4.21. Indtrådt 1.9.37, fagp. 79.40, ass. 1.5.45, fagp. II 41.52, oass. 1.4.54, ktr. 1.6.60, postmester i Præstø 1.10.62 (21). (lr. 22 fra 1.4.70).
20. **Foldager, Vagn**, postforvalter, f.26.4.20. Indtrådt 1.9.36, fagp. 66.39, ass. 1.5.44 (u.f.nr. 1.6.45—31.1.46), fagp.II 43.51, oass. 1.10.54, postforvalter ved postekspedition Odense V. 1.9.60 (21). (lr. 22 fra 1.4.70).
21. **Eskekilde, Folmer Dreyer**, kontrollør, f.15.8.13. Indtrådt 1.9.31, fagp. 63.34, ass. 1.9.37, fagp.II 38.43, oass. 1.4.49, ktr. i Kbhavn (htg.) 1.1.61, kontrollør i Slagelse 1.12.64. (21).
22. **Riis, Aage Møller**, postmester, f.11.1.22. Indtrådt 1.9.38, fagp. 72.41, ass. 1.2.46, fagp.II 37.50, oass. 1.9.54, postmester i Neksø 1.2.61. (21)
23. **Christensen, Niels**, kontrollør, f.26.11.20. Indtrådt 1.9.37, fagp. 64.40, ass. 1.12.44, fagp.II 41.48, oass. 1.7.54, ktr. i Kbhavn 1.4.61 (21), kontrollør i lr. 21 1.2.70 (generaldirektoratet, materieldepotet).
24. **Hesselberg, Ejnar**, postmester, f.12.3.22. Indtrådt 1.9.38, fagp. 86.41, ass. 1.4.46, fagp.II 44.50, oass. 1.7.54, ktr. 1.4.61, postmester i Gilleleje 1.8.65. (21)
25. **Nielsen, Viggo**, postmester, f.9.10.18. Indtrådt som postbud 1.7.45, fagp. 92.50, ass. 1.5.51, fagp.II 50.53, oass. 1.7.54, ktr. 1.4.61, postmester i Løgumkloster 1.8.68. (21)
26. **Hansen, Anker Christian**, postmester, f.2.11.21. Indtrådt 1.9.38, fagp. 76.41, ass. 1.12.45, fagp.II 38.50, oass. 1.12.54, ktr. 1.4.61, postmester i Svninge 1.11.66. (21)
27. **Hansen, Hans Peder**, kontrollør, f.31.7.23. Indtrådt 1.9.39, fagp. 97.42, ass. 1.4.46, fagp.II 57.54, oass. 1.12.54, kontrollør i Middelfart 1.4.61. (21)
28. **Povlsen, Frits Erik Willy**, postmester, f.29.12.19. Indtrådt 1.9.39, fagp. 69.42, ass. 1.9.45, fagp.II 51.49, oass. 1.6.55, ktr. 1.4.61 (21), postmester i lr. 22 1.11.70 (Klampenborg postkontor).
29. **Jespersen, Tage Karl**, postmester, f.16.5.22. Indtrådt 1.9.38, fagp. 72.41, ass. 1.4.46, fagp.II 46.48, oass. 1.7.55, ktr. 1.4.61, postmester i Nørre-Ålsv 1.3.67 (21). (lr. 22 fra 1.4.70).
30. **Schrøder, Henning Emil**, postforvalter, f.4.4.21. Indtrådt 1.9.38, fagp. 91.41, ass. 1.5.45, fagp.II 56.48, oass. 1.11.53, postforvalter ved Braband postekspedition (Århus) 1.5.61 (21). (lr. 22 fra 1.4.70).
31. **Zachariassen, Carl Frederik**, postmester, f.31.5.20. Indtrådt 1.9.37, fagp. 86.40, ass. 1.6.44, fagp.II 42.48, oass. 1.11.53, postmester i Gorlev Sjælland 1.6.61. (21)
32. **Bornholt, Esther**, kontrollør, f.4.8.20. Indtrådt 1.9.39, fagp. 85.42, ass. 1.9.45, fagp. II 56.52, oass. 1.6.55, kontrollør i Kbhavn 1.7.61. (21), konstitueret postmester i lr. 26 1.10.75 (Indleveringspostkontor 3).
33. **Christensen, Hugo**, kontrollør, f. 16.2.24. Indtrådt 1.9.41, fagp. 68.44, ass. 1.9.46, fagp.II 36.53, oass. 1.7.56, ktr. (22) 1.7.61, kontrollør i lr. 21 1.12.77 (Kbhavn Rt. (Albertslund)).
34. **Jensen, Carl Louis**, kontrollør, f.15.9.21. Indtrådt 1.9.38 fagp. 59.41, ass. 1.10.45, fagp.II 38.51, oass. 1.6.55, kontrollør i Kbhavn 1.8.61. (21)
35. **Jørgensen, John Erik**, kontrollør, f.7.8.24. Indtrådt 1.9.40, fagp. 71.43, ass. 1.4.46, fagp.II 50.52, oass. 1.7.55, kontrollør i Roskilde 1.9.61. (21)
36. **Nothlev, Egon Kristensen**, postmester, f.1.11.21. Indtrådt 1.9.38, fagp. 84.41, ass. 1.11.45, fagp.II 55.50, oass. 1.10.54, postmester i Toftlund 1.10.61. (21)
37. **Høvring, Gunild Marie**, postforvalter, f.20.10.21. Indtrådt 1.9.39, fagp. 88.42, ass. 1.11.45, fagp.II 53.52, oass. 1.12.54, ktr. 1.10.61 (21), postforvalter i lr. 22 1.9.74 (Højbjerg postekspedition).
38. **Brigsted, Erik**, postmester, f. 11.3.24. Indtrådt 1.9.40, fagp. 67.43, ass. 1.4.46, fagp.II 50.52, oass. 1.7.55, ktr. 1.10.61 (21), postmester i lr. 21 1.9.69 (Brædstrup). (lr. 22 fra 1.4.70).
39. **Havndrup, Kaj**, kontrollør, f.21.3.21. Indtrådt 1.9.38, fagp. 84.41, ass. 1.4.45 (ude af post- og tgrafv. 1.4.47—30.4.49 fagp.II 57.52, oass. 1.6.56, kontrollør i Odense 1.10.61. (22)
40. **Jørgensen, Erik**, postmester, f.13.2.23. Indtrådt 1.9.39, fagp. 69.42, ass. 1.4.46, fagp.II 47.52, oass. 1.12.54, postmester Holsted 1.11.61. (21)
41. **Kolle, Arne**, postmester, f.5.8.20. Indtrådt som postbud 1.9.44 fagp. 93.51, ass. 1.5.52, fagp.II 47.55, oass. 1.4.56, ktr. 1.12.61 postmester i Hals 1.9.66. (21)
42. **Haulrich, Alfred Jens**, postmester, f.22.9.28. Indtrådt 1.9.45 fagp. 82.48, ass. 1.9.50, fagp.II 65.55, oass. 1.9.58, ktr. 1.12.61 postmester i Hjallerup 1.6.64. (21)
43. **Poulsen, Frøde Gudmund**, postmester, f.22.6.25. Indtrådt 1.9.41, fagp. 76.44, ass. 1.9.46, fagp.II 50.52, oass. 1.7.55 postmester i Sommersted 1.1.62. (21)
44. **Laursen, Hans Skovgaard**, kontrollør, f.8.5.13. Indtrådt 1.9.32, fagp. 78.35, ass. 1.9.38, fagp.II 40.43, oass. 1.2.50 kontrollør i Odense 1.4.62. (21)
45. **Helmig, Asger**, postmester, f.16.5.17. Indtrådt 1.9.34, fagp. 86.37, ass. 1.6.41, fagp.II 56.46, oass. 1.4.50, postmester Glamsbjerg 1.2.57 (18. lkl. fra 1.4.62). (21)
46. **Nielsen, Hans Vilhelm**, postmester, f.6.12.19. Indtrådt 1.9.36 fagp. 82.39, ass. 1.1.44, fagp.II 42.48, oass. 1.8.52, postmester i Nørre-Nebel 1.10.58 (18. lkl. fra 1.4.62). (21)
47. **Andersen, Ove Andreas**, postmester, f.15.5.20. Indtrådt 1.9.36 fagp. 65.39, ass. 1.6.44, fagp.II 38.48, oass. 1.4.53, postmester Herlufmagle 1.6.60 (18. lkl. fra 1.4.62). (21)
48. **Krarup, Niels Jakob**, postmester, f.28.8.20. Indtrådt 1.9.35 fagp. 88.42, ass. 1.9.45, fagp.II 44.51, oass. 1.12.53, postforvalter ved postekspedition Randers 2 1.12.57, postmester i Byrum 1.12.60 (18. lkl. fra 1.4.62). (21)
49. **Lund, Kristian Sigurd**, postmester, f.1.2.18. Indtrådt 1.9.37 fagp. 93.40, ass. 1.9.43, fagp.II 43.48, oass. 1.2.54, postmester Høng 1.12.60 (18. lkl. fra 1.4.62) (21), postmester i lr. 2 1.7.72 (Sakskøbing).
50. **Jensen, Ejnar Berg**, postmester, f.30.12.22. Indtrådt 1.9.39 fagp. 70.42, ass. 1.4.46, fagp.II 48.53, oass. 1.2.54, postmester i Højer 1.5.59, postmester i Vamdrup 1.6.69. (21)
51. **Jensen, Christian Frederik**, kontrollør, f.2.8.21. Indtrådt 1.9.39, fagp. 89.42, ass. 1.9.45, fagp.II 47.51, oass. 1.7.55 kontrollør i Kbhavn 1.4.62. (21)
52. **Gjerløv, Gunnar**, postmester, f.1.2.20. Indtrådt 1.9.37, fagp. 60.40, ass. 1.2.44, fagp.II 39.54, oass. 1.9.55, postmester Jagerspris 1.12.61 (18. lkl. fra 1.4.62). (21)
53. **Kjærbye, Gunnar Hansen**, kontrollør, f.29.2.24. Indtrådt 1.9.40, fagp. 79.43, ass. 1.4.46, fagp.II 52.54, oass. 1.12.55 kontrollør i Kbhavn 1.4.62. (21)
54. **Bundgaard, Aage**, postmester, f.23.4.25. Indtrådt 1.9.42, fagp. 72.45, ass. 1.9.47, fagp.II 52.55, oass. 1.7.56, ktr. 1.4.62, postmester i Dronninglund 1.11.63 (21). (lr. 22 fra 1.4.70).
55. **Frederiksen, Esther**, postmester, f.3.12.20. Indtrådt 1.9.38 fagp. 88.41, ass. 1.1.45, fagp.II 51.52, postforvalter ved postekspedition Ålborg 5 1.5.54 (u.f.nr. 1.1—28.2.61), ktr. 1.7.6 (21), postmester i lr. 22 1.1.71 (Arden).
56. **Jensen, Reinhardt**, postmester, f.29.10.20. Indtrådt 1.9.38 fagp. 58.41, ass. 1.11.44, fagp.II 37.50, oass. 1.10.55, postmester i Gudhjem 1.7.62. (21)
57. **Jensen, Henry Christian**, postmester, f.8.5.27. Indtrådt 1.9.40 fagp. 92.46, ass. 1.9.48, fagp.II 51.54, oass. 1.4.57, ktr. 1.8.6 postmester i Vinderup 1.12.66 (21). (lr. 22 fra 1.4.70).
58. **Dahlin, Olga Kaee**, postmester, f.11.5.19. Indtrådt 1.9.37 fagp. 58.40, ass. 1.9.43, fagp. II 39.51, oass. 1.11.54, postmester i Havndal 1.9.62. (21)
59. **Breddam, Robert Vilfred**, kontrollør, f.10.10.22. Indtrådt 1.9.40, fagp. 67.43, ass. 1.4.46, fagp.II 43.50, oass. 1.12.55 kontrollør i Kbhavn 1.10.62. (21), konstitueret postmester lr. 25 1.10.76 (Indleveringspostkontor 17).
60. **Nielsen, Johannes**, kontrollør, f.25.9.24. Indtrådt 1.9.41, fagp. 86.44, ass. 1.9.46, fagp.II 54.53, oass. 1.12.55, kontrollør Kbhavn 1.10.62. (21)

(lr. 20, 21 og 22)

61. **Holtmann, Kristian Aage**, kontrollør, f.10.7.26. Indtrådt 1.9.42, fagp. 73.45, ass. 1.9.47, fagp.II 47.53, oass. 1.6.57, kontrollør i Svendborg 1.10.62. (21)
62. **Truelsen, Hans Peter**, kontrollør, f.20.7.23. Indtrådt som postbud 1.7.47, fagp.91.51, ass. 1.5.52, fagp.II 52.55, oass. 1.6.66, ktr. i Kbhavn 1.11.62. (21), kontrollør i lr. 22 1.6.76 (Kbhavn)
63. **Jørgensen, Jørgen Christensen**, postmester, f.29.9.25. Indtrådt 1.9.42, fagp. 90.45, ass. 1.9.47, fagp.II 56.53, oass. 1.4.56, ktr. 1.4.63, postmester i Ølgod 1.1.66. (21)
64. **Hansen, Hans**, kontrollør, f.6.2.24. Indtrådt 1.9.42, fagp. 72.45, ass. 1.9.47, fagp.II 45.53, oass. 1.4.56, ktr. i Kbhavn (htg.) 1.4.63 (20), ktr i lr. 21 1.1.70 (Kbhavn htg.), kontrollør i lr. 22 1.7.72 (Kbhavn htg.).
65. **Bransmark, Gert Volmer**, kontrollør, f.7.5.23. Indtrådt 1.9.40, fagp. 66.43, ass. 1.4.46, fagp.II 37.50, oass. 1.9.56, kontrollør i Kbhavn 1.4.63. (21)
66. **Rasmussen, Norman Torp**, postmester, f.25.12.23. Indtrådt 1.9.41, fagp. 63.44, ass. 1.9.46, fagp.II 47.56, oass. 1.12.56, ktr. 1.4.63, postmester ved indleveringspostkontor 35 1.2.69. (21)
67. **Strauss, Hans Olaf**, kontrollør, f.16.4.26. Indtrådt 1.9.43, fagp. 81.46, ass., fagp.II 46.54, oass. 1.4.57, kontrollør ved Lyngby radiotelegrafkontor 1.4.63. (21).
68. **Johansen, Leo Verner Fridlund**, postforvalter, f.26.3.27. Indtrådt 1.9.44, fagp. 76.47, ass. 1.9.49, fagp.II 45.55, oass. 1.2.59, postforvalter ved postekspeditionen Århus V. 1.4.63 (21). (lr. 22 fra 1.4.70).
69. **Hansen, Ewald**, postmester, f.18.12.23. Indtrådt 1.9.41, fagp. 64.44, ass. 1.9.46, fagp.II 42.52, oass. 1.4.57, ktr. 1.7.63, postmester i Løkken 1.8.67. (21)
70. **Seidel, Hans Helmuth**, kontrollør, f.18.1.25. Indtrådt 1.9.43, fagp. 89.46, ass. 1.9.48, fagp.II 43.57, oass. 1.7.57, kontrollør i Odense 1.7.63. (20)
71. **Buur, Harry**, postforvalter, f. 5.3.24. Indtrådt 1.9.40, fagp. 87.43, ass. 1.4.46, fagp.II 38.54, oass. 1.6.56, postforvalter ved Hjaltese postekspedition (Odense S) 1.8.63 (21) (lr. 22 fra 1.4.73).
72. **Hansen, Poul Anker**, kontrollør, f.1.6.25. Indtrådt 1.9.41, fagp. 74.44, ass. 1.9.46, fagp.II 40.54, oass. 1.11.56, kontrollør i Kbhavn 1.8.63. (22)
73. **Holst, Hugo André**, postmester, f.8.12.21. Indtrådt som postbud 1.1.46, fagp. 77.51, ass. 1.5.52, fagp.II 39.55, oass. 1.11.56, ktr. 1.8.63, postmester ved indleveringspostkontor 7 1.7.68 (21). (lr. 22 fra 1.4.70).
74. **Poder, Aage**, postmester, f.16.3.22. Indtrådt 1.9.38, fagp. 69.41, ass. 1.4.46 (u.f.nr. 1.5.53-30.4.55), fagp.II 44.50, oass. 1.6.56, postmester i Nysted 1.9.63. (21)
75. **Hjulmand, Johannes Wægter**, kontrollør, f.22.3.28. Indtrådt 1.9.45, fagp. 83.48, ass. 1.9.50, fagp.II 44.55, oass. 1.10.58, ktr. i Kbhavn (rtf.) 1.9.63 (21), kontrollør i lr. 22 1.4.73 (Kbhavn rtf.).
76. **Juul, Thomas**, postmester, f.26.12.23. Indtrådt 1.9.41, fagp. 66.44, ass. 1.9.46, fagp.II 42.53, oass. 1.11.56, postforvalter ved postekspedition Århus 2 1.10.63, postmester ved indleveringspostkontor 42 1.7.67. (21)
77. **Bastholm, Svend Aage**, postmester, f.21.2.27. Indtrådt 1.9.43, fagp. 87.46, ass. 1.9.48, fagp.II 54.53, oass. 1.6.57, postmester i Marstal 1.11.63. (21)
78. **Rømer, Kai Victor**, kontrollør, f.3.7.21. Indtrådt som postbud 1.8.45, fagp. 74.51, ass. 1.5.52, fagp.II 43.55, oass. 1.11.56, kontrollør i Kbhavn 1.11.63. (22)
79. **Andersen, Knud Aage**, kontrollør, f.3.5.24. Indtrådt 1.9.41, fagp. 54.44, ass. 1.9.46, fagp.II 37.54, oass. 1.6.57, kontrollør i Kbhavn 1.11.63. (21)
80. **Gøbel, Carlo Petersen**, kontrollør, f. 14.5.24. Indtrådt 1.9.41, fagp. 69.44, ass. 1.9.46, fagp. II 36.52, oass. 1.11.56, kontrollør i Viborg 1.12.63. (21)
81. **Madsen, Jørgen**, kontrollør, f.21.6.26. Indtrådt 1.9.43, fagp. 91.46, ass. 1.9.48, fagp.II 52.54, oass. 1.6.57, ktr. i Kbhavn 1.2.64 (21), kontrollør i lr. 22 1.7.73 (Kbhavn),
82. **Larsen, Jørgen Peder**, postforvalter, f.17.11.23. Indtrådt som postbud 1.4.46, fagp. 73.52, ass. 1.5.53, fagp.II 45.56, oass. 1.12.57, postforvalter ved postekspedition Fredericia 1 1.3.64. (21)
83. **Jepsen, Herluf Niels**, kontrollør, f.6.6.25. Indtrådt 1.9.43, fagp. 61.46, ass. 1.9.48, fagp.II 37.53, oass. 1.12.58, kontrollør i Odense 1.3.64. (21)
84. **Nørgaard, Hans Peter**, kontrollør, f.21.7.24. Indtrådt 1.9.42, fagp. 83.45, ass. 1.9.47, fagp.II 44.53, oass. 1.4.57, kontrollør i Århus T. 1.4.64. (21)
85. **Hansen, Heinrich Westphal**, kontrollør, f.16.3.25. Indtrådt 1.9.42, fagp. 73.45, ass. 1.9.47, fagp.II 43.53, oass. 1.4.57, kontrollør i Århus T. 1.4.64. (21)
86. **Pedersen, Cajus**, kontrollør, f.22.4.25. Indtrådt 1.9.42, fagp. 64.45, ass. 1.9.47, fagp.II 43.52, oass. 1.4.57, kontrollør i Herning 1.4.64. (21)
87. **Lorentzen, Preben Christian**, kontrollør, f.28.7.25. Indtrådt 1.9.42, fagp. 64.45, ass. 1.9.47, fagp.II 40.53, oass. 1.6.57, kontrollør i Holstebro 1.4.64. (21)
88. **Thomsen, Erik Andreas**, postmester, f.6.11.27. Indtrådt 1.9.44, fagp. 71.47, ass. 1.9.49, fagp.II 46.54, oass. 1.9.58, ktr. 1.4.64 (21), postmester i lr. 21 1.3.72 (Ry).
89. **Hesselholt, Knud Erik**, kontrollør, f.4.4.27. Indtrådt 1.9.43, fagp. 57.46, ass. 1.9.49, fagp.II 40.54, oass. 1.6.59, ktr. ved Blåvand radiotelegrafkontor 1.4.64, (21), kontrollør i lr. 22 1.3.75 (Blåvand radiotelegrafkontor).
90. **Alsig, Karl Ejner**, postmester, f.7.10.19. Indtrådt 1.9.37, fagp. 52.40, ass. 1.11.43, fagp.II 36.49, oass. 1.4.57, postmester i Rødding 1.6.64. (21), postmester i lr. 22 1.9.72 (Brørup).
91. **Fredborg, Anders Jørgen Sigh**, postforvalter, f.28.4.25. Indtrådt 1.9.43, fagp. 72.46, ass. 1.9.48, fagp.II 36.54, oass. 1.3.58, postforvalter ved postekspedition Ålborg 6 1.6.64. (21)
92. **Mogensen, Hugo Hedegaard**, kontrollør, f.2.5.25. Indtrådt 1.9.42, fagp. 56.45, ass. 1.9.47, fagp.II 38.53, oass. 1.9.57, kontrollør i Kbhavn 1.9.64. (22)
93. **Christensen, Ejvind Tscherning**, kontrollør, f.17.11.26. Indtrådt 1.9.43, fagp. 78.46, ass. 1.9.48, fagp.II 49.54, oass. 1.10.57, kontrollør i Århus T. 1.9.64. (21)
94. **Langevad, Leif Aage**, postmester, f.14.1.25. Indtrådt 1.9.44, fagp.73.47, ass. 1.9.49, fagp.II 48.54, oass. 1.9.58, postmester Åkirkeby 1.9.64. (21)
95. **Pedersen, Holger Søgaard**, kontrollør, f.23.4.26. Indtrådt som postbud 1.5.47, fagp. 101.53, ass. 1.5.54, fagp.II 50.57, oass. 1.2.59, ktr. i Ålborg 1.9.64 (20), kontrollør i lr. 21 1.12.69 (Ålborg).
96. **Larsen, Ove Peter**, postforvalter, f.1.4.25. Indtrådt som postbud 1.4.46, fagp. 78.57, ass. 1.5.58, fagp.II 40.60, oass. 1.11.61, postforvalter ved postekspedition Odense 4 1.9.64. (21)
97. **Stenstrøm, Eyvind Frede**, kontrollør, f.17.9.22. Indtrådt 1.9.40, fagp.62.43, ass. 1.4.46, fagp.II 36.52, oass. 1.9.56, kontrollør i Kolding 1.10.64. (21)
98. **Andersen, Vagn Elholm**, kontrollør, f.19.1.26. Indtrådt 1.9.42, fagp. 55.45, ass. 1.9.47, fagp.II 37.53, oass. 1.9.57, ktr. i Kbhavn 1.10.64. (21), kontrollør i lr. 22 1.6.76 (Kbhavn).
99. **Scherling, Erik**, postmester, f.15.8.26. Indtrådt 1.9.43, fagp. 73.46, ass. 1.9.48, fagp.II 43.53, oass. 1.9.57, ktr. 1.10.64 (21), postmester i lr. 22 1.9.72 (indleveringspostkontor 49).
100. **Breddam, Frits Erling**, kontrollør, f.21.10.26. Indtrådt 1.9.43, fagp. 73.46, ass. 1.9.48, fagp.II 47.53, oass. 1.10.57, kontrollør i Kbhavn 1.10.64. (21), konstitueret postmester i lr. 26 1.12.75 (Indleveringspostkontor 15).
101. **Christensen, Jens**, kontrollør, f.17.5.28. Indtrådt 1.9.44, fagp. 92.47, ass. 1.9.49, fagp.II 54.54, oass. 1.10.57, kontrollør i Kbhavn 1.10.64. (21), konstitueret direktør for postgirokontoret 1.6.77 (37).
102. **Dømler, Kurt**, postmester f.2.12.26. Indtrådt 1.9.43, fagp. 67.46, ass. 1.9.48, fagp.II 40.52, oass. 1.10.57, ktr. 1.10.64 (21), postmester i lr. 21 1.1.70 (Tranebjerg Samsø).
103. **Andreasen, Helge Malling**, kontrollør, f.26.1.26. Indtrådt 1.9.43, fagp. 66.46, ass. 1.9.48, fagp.II 38.54, oass. 1.4.58, kontrollør i Kbhavn 1.11.64. (21)

(lr. 20, 21 og 22)

104. **Kiel, Josva Skovdam**, kontrollør, f.28.4.28. Indtrådt 1.9.44, fagp. 71.47, ass. 1.9.49, fagp.II 45.55, oass. 1.5.59, ktr. i Thisted 1.11.64 (21), kontrollør i lr. 22 1.4.71 (Thisted).
105. **Hansen, Verner**, postforvalter, f.25.3.26. Indtrådt 1.9.43, fagp. 60.46, ass. 1.9.48, fagp.II 36.53, oass. 1.10.58, postforvalter ved Fruens Bøge postekspedition (Odense SV) 1.12.64 (21). (lr. 22 fra 1.4.70).
106. **Sørensen, Hubert Børge**, kontrollør, f.11.5.28. Indtrådt 1.9.45, fagp. 72.48, ass. 1.9.50, fagp.II 39.56, oass. 1.4.60, kontrollør i Kbhavn (htg.) 1.1.65. (21)
107. **Christiansen, Poul**, kontrollør, f. 15.3.25. Indtrådt 1.9.43, fagp. 74.46, ass. 1.9.48, fagp.II 38.53, oass. 1.9.57, kontrollør i Esbjerg 1.2.65. (21)
108. **Nielsen, Inger Bertha**, postmester, f.22.11.21. Indtrådt 1.9.41, fagp. 84.44, ass. 1.9.46, fagp. II 37.53, oass. 1.9.56, postmester ved indleveringspostkontor 34 1.4.65 (21) (lr. 22 fra 1.4.70).
109. **Nielsen, Esther Margrethe**, kontrollør, f.5.6.19. Indtrådt 1.9.37, fagp. 79.40, ass. 1.9.43, fagp.II 41.47, oass. 1.3.53, ktr. i Frederikshavn 1.4.65 (21), kontrollør i lr. 22 1.4.71 (Frederikshavn).
110. **Svendsen, Sigurd Thorvald**, kontrollør, f.13.9.25. Indtrådt 1.9.43, fagp. 61.46, ass. 1.9.48, fagp.II 43.54, oass. 1.10.58, ktr. i Nørresundby 1.4.65 (21), kontrollør i lr. 22 1.4.73 (Nørresundby).
111. **Madsen, Børge Skovgaard**, kontrollør, f.24.4.28. Indtrådt 1.9.44, fagp. 71.47, ass. 1.9.49, fagp.II 51.56, oass. 1.5.59, ktr. i Skanderborg 1.4.65. (21), kontrollør i lr. 22 1.10.77 (Skanderborg).
112. **Andersen, Svend Aage Hitz**, postmester, f.29.11.26. Indtrådt 1.9.45, fagp. 83.48, ass. 1.9.50, fagp.II 48.54, oass. 1.9.59, ktr. 1.4.65 (21), postmester i lr. 21 1.11.69 (indleveringspostkontor 48) (lr. 22 fra 1.10.77).
113. **Poulsen, Bent**, kontrollør, f.17.3.30. Indtrådt 1.5.46, fagp. 82.49, ass. 1.5.51, fagp.II 53.57, oass. 1.11.59, kontrollør i Nykøbing Fl. 1.4.65. (21) kontrollør i lr. 21 1.7.78 (Forstærkerstationen, Nykøbing Fl.).
114. **Jensen, Svend**, kontrollør, f.24.10.27. Indtrådt 1.9.45, fagp. 60.48, ass. 1.9.50, fagp.II 41.55, oass. 1.4.60 kontrollør i Kbhavn (htg. (afl.) 1.4.65. (21). Kontrollør i lr. 21 1.5.78 (Kbhavn Htg.).
115. **Knudsen, Elvin**, kontrollør, f.6.6.26. Indtrådt 1.9.46, fagp. 81.49, ass. 1.9.51 fagp. II 46.57, oass. 1.4.60, ktr. i Kbhavn (rtf.) 1.4.65 (21) kontrollør i lr. 22 1.6.75 (Kbhavn rtf.).
116. **Gensmann, Holger Andre**, kontrollør, f.5.11.29. Indtrådt 1.5.46, fagp. 64.49, ass. 1.5.51, fagp.II 47.58, oass. 1.7.60, ktr. i Kbhavn htg. 1.4.65. (21), kontrollør i lr. 21 1.6.75 (kabelingeniørtjenesten).
117. **Karlsen, Bernt**, kontrollør, f.16.6.29. Indtrådt 1.5.47, fagp. 83.50, ass. 1.5.52, fagp.II 40.57, oass. 1.9.60, ktr. i Kbhavn (rtf.) 1.4.65, kontrollør i ÅlborgT. (forstærkerstation Thisted RK) 1.9.66. (21)
118. **Nielsen, Helge**, kontrollør, f.2.3.29. Indtrådt 1.9.47, fagp. 90.50, ass. 1.9.52, fagp.II 46.59, oass. 1.9.60, kontrollør i Kbhavn (rtf.) 1.4.65. (21)
119. **Thomsen, Lorenz Christian**, kontrollør, f.1.10.30. Indtrådt 1.5.48, fagp. 88.51, ass. 1.5.53, fagp.II 57.59, oass. 1.12.60, kontrollør i Ribe 1.4.65. (21)
120. **Petersen Kjeld Lundorf**, kontrollør, f.21.3.31. Indtrådt 1.5.47, fagp. 75.50, ass. 1.5.52, fagp.II 42.58. oass. 1.4.61, kontrollør i Kbhavn (rtf.) 1.4.65. (21) ;
121. **Rafn, Henning**, kontrollør, f.28.9.30. Indtrådt 1.5.47, fagp. 70.50, ass. 1.5.52, fagp.II 45.58, oass. 1.4.61, ktr. i kabelingeniørtjenesten 1.4.65 (21), kontrollør i lr. 22 1.4.71 (kabelingeniørtjenesten).
122. **Bremer, Holger Sindal**, kontrollør, f.21.3.30. Indtrådt 1.9.47, fagp. 74.50, ass. 1.9.52, fagp.II 46.58, oass. 1.4.61, kontrollør i Kbhavn (rtf.) 1.4.65. (21)
123. **Andreassen, Arne**, postforvalter, f.30.11.28. Indtrådt 1.9.45, fagp. 70.48, ass. 1.9.50, fagp.II 37.56, oass. 1.7.59, postforvalter ved postekspedition Odense 6 (Odense NV) 1.6.65. (21)
124. **Rømer, Lars Vadum**, kontrollør, f.6.5.28. Indtrådt 1.9.45, fagp. 73.48, ass. 1.9.50, fagp.II 42.56, oass. 1.5.59, kontrollør i Esbjerg 1.7.65. (21)
125. **Andersen, Niels Henning Damsgaard**, postforvalter, f.25.1.29. Indtrådt 1.9.46, fagp. 61.49, ass. 1.9.51, fagp.II 40.58, oass. 1.6.59, ktr. 1.7.65, postforvalter ved postekspedition Århus 2 1.9.67. (21)
126. **Andersen, Henning Vraa**, postforvalter, f.26.12.27. Indtrådt 1.9.44, fagp. 65.47, ass. 1.9.49, fagp.II 48.54, oass. 1.9.59, ktr. 1.7.65 (22), postforvalter i lr. 22 1.5.72 (Risskov postekspedition (Århus)).
127. **Thorsted, Bent**, kontrollør, f.28.7.32. Indtrådt 1.5.49, fagp. 86.52, ass. 1.5.54, fagp.II 46.60, oass. 1.2.61, kontrollør i Odense T. 1.7.65 (21), kontrollør i lr. 22 1.4.73 (Odense T.).
128. **Hein, Benny Steiwer**, kontrollør, f.15.2.24. Indtrådt 1.9.41, fagp. 75.44, ass. 1.9.46, fagp.II 51.53, oass. 1.10.57, kontrollør i Horsens 1.9.65. (21)
129. **Pedersen, Erik Christian Jacques**, kontrollør, f.6.10.27. Indtrådt 1.9.44, fagp. 74.47, ass. 1.9.49, fagp.II 39.55, oass. 1.11.58, kontrollør i Kbhavn 1.9.65. (21)
130. **Jensen, Kjeld Elimar**, kontrollør, f.2.6.28. Indtrådt 1.9.44, fagp. 74.47, ass. 1.9.49, fagp.II 37.55, oass. 1.11.58, ktr. i Kbhavn 1.9.65, ktr. ved jernbanepostkontor 1 1.9.68 (21), kontrollør i lr. 22 1.6.74 (jernbanepostkontor 1).
131. **Stokkendal, Hans Hedegaard**, kontrollør, f.14.2.28. Indtrådt 1.9.44, fagp. 71.47, ass. 1.9.49, fagp.II 46.56, oass. 1.11.58, ktr. i Kbhavn 1.9.65. (21), kontrollør i lr. 22 1.10.77 (Kbhavn)
132. **Nielsen, Laue Georg**, kontrollør, f.2.3.26. Indtrådt 1.9.44, fagp. 65.47, ass. 1.9.49, fagp.II 38.54, oass. 1.4.59, kontrollør i Kbhavn 1.9.65. (21)
133. **Ibsen, Preben Bjarke**, kontrollør, f.13.2.27. Indtrådt 1.9.44, fagp. 65.47, ass. 1.9.49, fagp.II 42.56, oass. 1.6.59, ktr. i Kbhavn 1.9.65 (20), kontrollør i lr. 21 1.10.71 (Kbhavn).
134. **Sørensen, Henry**, kontrollør, f.13.6.27. Indtrådt 1.9.44, fagp. 71.47, ass. 1.9.49, fagp.II 36.55, oass. 1.6.60, kontrollør i Helsingør 1.9.65. (21)
135. **Andersen, Arrild Johannes**, kontrollør, f.26.5.27. Indtrådt 1.9.44, fagp. 75.47, ass. 1.9.49, fagp.II 51.54, oass. 1.12.57, kontrollør ved jernbanepostkontor 2 1.10.65. (21)
136. **Binder, Arne Preben**, postmester, f.25.3.25. Indtrådt 1.9.44, fagp. 73.47, ass. 1.9.49, fagp.II 37.53, oass. 1.12.58, ktr. 1.10.65, postmester ved indleveringspostkontor 47 1.10.68. (21)
137. **Hansen, Svend Aage**, postmester, f.14.4.26. Indtrådt 1.9.45, fagp. 73.48, ass. 1.9.50, fagp.II 40.54, oass. 1.9.59, ktr. 1.10.65, postmester ved indleveringspostkontor 26 1.3.69. (21)
138. **Ladegaard, Jens Henning**, kontrollør, f.27.4.29. Indtrådt 1.9.46, fagp. 66.49, ass. 1.9.51, fagp.II 43.57, oass. 1.9.60, ktr. i Hillerød 1.10.65 (21), ktr. 1.9.73 (Lyngby Radio) (21) kontrollør i lr. 21 1.8.78 (generaldirektoratet, 4. ekspeditions-kontor).
139. **Hansen, Erik Gregersen**, kontrollør, f.10.9.28. Indtrådt 1.9.45, fagp. 69.48, ass. 1.9.50, fagp.II 40.56, oass. 1.9.59, ktr. i Kbhavn 1.12.65 (21), kontrollør i lr. 22 1.4.71 (Kbhavn).
140. **Christensen, Kristen Haunstrup**, kontrollør, f.9.1.33. Indtrådt 1.9.49, fagp. 77.52, ass. 1.9.54, fagp.II 56.61, oass. 1.4.62, kontrollør i Kbhavn (rtf.) 1.12.65. (21)
141. **Jensen, Fred Holger**, postmester, f.18.3.25. Indtrådt som postbud 1.5.47, fagp. 76.54, ass. 1.5.55, fagp.II 37.59, oass. 1.7.61, postmester i Ulfborg 1.1.66. (21)
142. **Lund, Henry Nielsen**, kontrollør, f.7.1.37. Indtrådt 16.5.53, fagp. 65.56, ass. 1.6.58, fagp.II 50.63, oass. 1.4.64, ktr. i Tørvhavn 1.1.66 (21), kontrollør i lr. 21 1.4.72 (Maribo), konstitueret postmester i lr. 25 1.3.78 (Skærbæk).
143. **Holm, Aage Martin**, postmester, f.1.8.21. Indtrådt 1.9.38, fagp. 83.41, ass. 1.8.45 fagp.II 36.51, oass. 1.9.57, postmester i Allinge 1.2.66. (21)
144. **Nielsen, Poul Anders Engelbrecht**, kontrollør, f.11.2.28. Indtrådt 1.9.45, fagp. 61.48, ass. 1.9.50, fagp.II 38.55, oass. 1.2.61, kontrollør i Vejle 1.2.66. (21)
145. **Jørgensen, Jørgen Christian**, kontrollør, f.28.3.30. Indtrådt 1.9.49, fagp. 86.52, ass. 1.9.54, fagp.II 46.60, oass. 1.10.61, ktr. i Åbenrå 1.2.66 (21), ktr. i Åbenrå T. 1.7.70 (21), kontrollør i lr. 22 1.10.77 (Åbenrå T.).

(lr. 20, 21 og 22)

146. **Jørgensen, Aage**, postforvalter, f.23.10.25. Indtrådt 1.9.44, fagp. 59.47, ass. 1.9.49, fagp.II 40.56, oass. 1.4.60, postforvalter ved postekspedition Esbjerg 1 1.3.66. (21)
147. **Ottosen, Svend Erling**, postmester, f.18.2.15. Indtrådt 1.9.31, fagp. 59.34, ass. 1.3.39, oass. 1.11.58, postmester i Aså 1.11.63 (18. inkl. fra 1.4.66). (21)
148. **Mortensen, Jens Kristian Søren**, postmester, f.27.5.27. Indtrådt 1.9.44, fagp. 73.47, ass. 1.9.49, fagp.II 43.55, oass. 1.5.59, ktr. 1.4.66 (21), postmester i Nr. 21 1.9.69 (Højer).
149. **Gug, Lisbeth**, postmester, f.21.2.27. Indtrådt 1.9.45, fagp. 85.48, ass. 1.9.50, fagp.II 45.56, oass. 1.9.59, ktr. 1.4.66, postmester ved indleveringspostkontor 46 1.7.69. (21)
150. **Marcussen, Hans Henning Martin**, kontrollør, f.9.5.27. Indtrådt som postbud 1.10.48, fagp. 83.52, ass. 1.5.53, fagp.II 41.56, oass. 1.9.59, kontrollør i Kbhavn 1.4.66. (21)
151. **Løvborg, Carl**, kontrollør, f.4.2.28. Indtrådt 1.9.44, fagp. 64.47, ass. 1.9.49, fagp.II 45.55, oass. 1.2.60, kontrollør i Abená 1.4.66. (21)
152. **Christensen, Svend Otto Havn**, kontrollør, f.4.6.29. Indtrådt 1.9.46, fagp. 82.49, ass. 1.9.51, fagp.II 44.56, oass. 1.4.60, kontrollør i Århus T. 1.4.66. (21)
153. **Nielsen, Herluf Erik**, kontrollør, f.22.5.29. Indtrådt 1.5.46, fagp. 73.49, ass. 1.5.51, fagp.II 42.55, oass. 1.5.60, ktr. i Århus 1.4.66 (21), kontrollør i lr. 22 1.4.71 (Århus).
154. **Andersen, Kaj Frede**, kontrollør, f.13.12.28. Indtrådt 1.9.45, fagp. 70.48, ass. 1.9.50, fagp. II 44.56, oass. 1.9.60, ktr. i Nakskov 1.4.66 (21), kontrollør i lr. 22 1.2.75 (Nakskov).
155. **Andersen, Hans Peter**, kontrollør, f.30.8.30. Indtrådt 1.9.47, fagp. 90.50, ass. 1.9.52 fagp.II 50.58, oass. 1.9.60, kontrollør i Kolding T. 1.4.66. (21)
156. **Bogh, Henning Juhl**, kontrollør, f.31.7.29. Indtrådt 1.5.48, fagp. 90.51, ass. 1.5.53, fagp.II 59.58, oass. 1.4.61, kontrollør i Kbhvn (htg.) 1.4.66. (21)
157. **Noer, Inga Bjørnholt**, kontrollør, f.26.5.30. Indtrådt 1.5.48, fagp. 88.51, ass. 1.5.53, fagp. II 46.57, oass. 1.4.61, kontrollør i Kbhavn (rtf.) 1.4.66. (21)
158. **Grønbeck, Aksel**, kontrollør, f.27.12.30. Indtrådt 1.9.47, fagp. 70.50, ass. 1.9.52, fagp.II 47.59, oass. 1.4.61, kontrollør i Kbhavn (htg.) 1.4.66. (21)
159. **Lund, Ansgar Enemark**, kontrollør, f.2.3.32. Indtrådt 1.5.48, fagp. 81.51, ass. 1.5.53, fagp.II 54.59, oass. 1.6.61, kontrollør i Odense T. 1.4.66. (21)
160. **Andersen, Henning**, kontrollør, f.2.3.31. Indtrådt 1.9.48, fagp. 82.51, ass. 1.9.53, fagp.II 54.58, oass. 1.7.61, kontrollør i kabelingeniørtjenesten (Århus) 1.4.66. (21)
161. **Husum, Laurids Laursen**, kontrollør, f.8.1.29. Indtrådt 1.9.46, fagp. 92.49, ass. 1.9.51, fagp.II 42.57, oass. 1.2.60, kontrollør i Odense 1.6.66. (21)
162. **Nielsen, Tage Møller**, kontrollør, f.28.8.27. Indtrådt 1.9.44, fagp. 60.47, ass. 1.9.49, fagp.II 38.58, oass. 1.4.60, kontrollør i Kbhavn 1.6.66. (20)
163. **Rasmussen, Poul Gennerskov Fischer**, kontrollør, f.14.11.27. Indtrådt 1.9.44, fagp. 60.47, ass. 1.9.49, fagp.II 36.58, oass. 1.4.60, kontrollør i Kbhavn 1.6.66. (21)
164. **Meilby, Viggo**, kontrollør, f.16.4.30. Indtrådt 1.9.46, fagp. 71.49, ass. 1.9.51, fagp.II 48.58, oass. 1.5.60, ktr. i postgirokontoret 1.6.66 (21), kontrollør i lr. 21 1.11.70 (Kbhavn).
165. **Sørensen, Richard Carl**, kontrollør, f.20.3.28. Indtrådt 1.9.45, fagp. 57.48, ass. 1.9.50, fagp.II 45.57, oass. 1.4.61, kontrollør i Vejle 1.6.66. (21)
166. **Madsen, Kaj**, kontrollør, f.3.7.31. Indtrådt 1.9.48, fagp. 78.51, ass. 1.9.53, fagp.II 53.58, oass. 1.11.61, kontrollør i Hillerød 1.6.66. (21)
167. **Christiansen, Ole Halskov**, postforvalter, f.17.4.29. Indtrådt 1.5.46, fagp. 66.49, ass. 1.5.51, fagp.II 39.58, oass. 1.4.61, ktr. 1.7.66 (20), postforvalter i lr. 21 1.4.70 (postekspedition Odense N) (lr. 22 fra 1.10.77).
168. **Christensen, Hans Jakob**, kontrollør, f.15.11.29. Indtrådt 1.9.46, fagp. 74.49, ass. 1.9.51, fagp.II 41.58, oass. 1.4.61, kontrollør ved jernbanepostkontor 2 1.7.66. (21)
169. **Dehnfeld, Hans Christian**, kontrollør, f.18.6.28. Indtrådt som postbud 1.11.51, fagp. 101.56, ass. 1.5.57, fagp.II 56.60, oass. 1.4.61, ktr. i Kbhavn 1.7.66 (21), kontrollør i lr. 22 1.4.71 (Kbhavn).
170. **Andersen, Ingeborg Paarup**, kontrollør, f.6.9.26. Indtrådt 1.9.43, fagp. 95.46, ass. 1.9.48, fagp. II 53.56, oass. 1.6.57, ktr. i Nyborg 1.9.66 (21), kontrollør i lr. 22 1.4.75 (Nyborg).
171. **Petersen, Erwin**, kontrollør, f.22.12.26. Indtrådt 1.9.44, fagp. 68.47, ass. 1.9.49, fagp.II 37.54, oass. 1.4.59, kontrollør i Kbhavn 1.9.66. (21)
172. **Christensen, Kaj Ove**, kontrollør, f.28.12.28. Indtrådt 1.9.45, fagp. 78.48, ass. 1.9.50, fagp.II 36.56, oass. 1.4.60, kontrollør i Kbhavn 1.9.66. (21)
173. **Thorup, Egon**, postmester, f.25.4.28. Indtrådt 1.9.44, fagp. 65.48, ass. 1.5.50, fagp.II 36.55, oass. 1.4.60, ktr. 1.9.66 (21), postmester i lr. 21 1.11.70 (indleveringspostkontor 18).
174. **Vikkelse, Iwan Jørgen**, kontrollør, f.20.8.29. Indtrådt 1.9.45, fagp. 60.48, ass. 1.9.50, fagp.II 43.56, oass. 1.4.60, kontrollør i Kbhavn 1.10.66. (21)
175. **Hansen, Kjeld Fynbo**, kontrollør, f.15.10.27. Indtrådt 1.9.45, fagp. 70.48, ass. 1.9.50, fagp.II 47.57, oass. 1.6.61, kontrollør i Haderslev 1.11.66. (21)
176. **Simonsen, Arne**, kontrollør, f.1.9.29. Indtrådt 1.9.46, fagp. 60.49, ass. 1.9.51, fagp.II 50.59, oass. 1.6.61, kontrollør i Silkeborg 1.11.66. (21)
177. **Jørgensen, Jørgen Arved**, kontrollør, f.17.10.31. Indtrådt 1.9.48, fagp. 77.51, ass. 1.9.53, fagp.II 44.59, oass. 1.11.61, kontrollør i Odense T. 1.11.66. (21)
178. **Schmidt, Astrid Nikoline**, kontrollør, f.13.9.31. Indtrådt 1.5.50, fagp. 104.53, ass. 1.5.55, fagp. II 56.60, oass. 1.12.61, ktr. i Kbhavn rtf. 1.11.66 (21) kontrollør i lr. 22 1.1.78 (Kbhavn Rtf.)
179. **Rugaard, Erling**, kontrollør, f.31.8.33. Indtrådt 1.9.49, fagp. 63.52, ass. 1.9.54, fagp.II 45.61 oass. 1.10.62, kontrollør i Esbjerg 1.11.66. (21), kontrollør i lr. 21 1.7.78. (Forstærkerstationen Esbjerg).
180. **Kjær, Peter**, kontrollør, f.25.12.26. Indtrådt 1.9.45, fagp. 59.48, ass. 1.9.50, fagp.II 40.54, oass. 1.4.60, ktr. i Kbhavn 1.12.66. (21), kontrollør i lr. 22 1.8.78 (Kbhavn).
181. **Krog, Tage Søren**, kontrollør, f.5.8.28. Indtrådt 1.9.45, fagp. 55.48, ass. 1.9.50, fagp.II 36.58, oass. 1.4.60, kontrollør Kbhavn 1.12.66. (21)
182. **Jensen, Jens Sørensen**, kontrollør, f.22.12.26. Indtrådt 1.5.46, fagp. 73.49, ass. 1.5.51, fagp.II 37.55, oass. 1.6.61, kontrollør Århus 1.12.66. (21)
183. **Christensen, Hans Aage Ferdinand**, kontrollør, f.25.9.29. Indtrådt 1.9.46, fagp. 63.49, ass. 1.9.51, fagp.II 46.57, oass. 1.6.61, kontrollør i Horsens 1.12.66. (21)
184. **Hansen, Finn Tanholdt**, kontrollør, f.29.10.31. Indtrådt 1.9.47, fagp. 76.50, ass. 1.11.52, fagp.II 43.59, oass. 1.7.61, kontrollør i Holstebro 1.12.66. (21)
185. **Andersen, Hans Henning**, kontrollør, f.27.9.26. Indtrådt som postbud 1.1.51, fagp. 91.55, ass. 1.5.56, fagp.II 51.60, oass. 1.4.61, ktr. i Kbhavn 1.2.67. (21), kontrollør i lr. 22 1.6.76 (Kbhavn).
186. **Blom, Svend Erik**, postmester, f.11.6.29. Indtrådt 1.5.47, fagp. 80.50, ass. 1.5.52, fagp.II 54.58, oass. 1.6.61, postmester i Hasle 1.2.67. (21)
187. **Kromann, Thomas Peter**, kontrollør, f.28.5.30. Indtrådt 1.9.46, fagp. 60.49, ass. 1.9.51, fagp.II 43.57, oass. 1.4.61, ktr. i Silkeborg 1.3.67, ktr. i Kbhavn 1.1.68 (20), ktr. i lr. 21 1.3.70 (Kbhavn), kontrollør i lr. 22 1.7.73 (Kbhavn).
188. **Arentoft, Arne Svend Aage**, kontrollør, f.2.9.25. Indtrådt 1.9.43, fagp. 58.46, ass. 1.9.48 (u.f.nr. 1.9.52-31.5.53) fagp.II 37.54, oass. 1.6.60, kontrollør i radioingeniørtjenesten 1.4.67. (21)
189. **Petersen, Mogens Helge**, kontrollør, f.2.2.27. Indtrådt 1.9.44, fagp. 52.47, ass. 1.9.49, fagp.II 38.60, oass. 1.9.60, kontrollør i Kbhavn 1.4.67. (21)
190. **Pedersen, Erik Verner**, kontrollør, f.21.4.29. Indtrådt 1.9.45, fagp. 64.48, ass. 1.1.51, fagp.II 40.57, oass. 1.9.60, ktr. i Kbhavn 1.4.67 (21), kontrollør i lr. 22 1.9.73 (Kbhavn).

(lr. 20, 21 og 22)

191. **Jensen, Christian Klæstrup**, kontrollør, f.1.8.29. Indtrådt 1.5.46, fagp. 69.49, ass. 1.5.51, fagp.II 41.56, oass. 1.12.60, kontrollør i Kbhavn 1.4.67. (21)
192. **Søgaard, Agner**, kontrollør, f.23.10.30. Indtrådt 1.9.47, fagp. 82.50, ass. 1.9.52 fagp.II 50.57, oass. 1.4.61, ktr. i Kbhavn (htg.) 1.4.67 (21), ktr. i lr. 21 1.9.71 (Kabelingeniørtjenesten) kontrollør i lr. 22 1.5.75 afl. (P. og T. skolen).
193. **Kristensen, Olaf Nygaard**, kontrollør, f.16.8.30. Indtrådt 1.9.47, fagp. 75.50, ass. 1.9.52, fagp.II 49.59, oass. 1.4.61, ktr. i Ålborg T. 1.4.67. (21) kontrollør i lr. 22 1.5.78 (Ålborg T.).
194. **Hansen, Hans Gunnar**, kontrollør, f.14.8.30. Indtrådt 1.9.47, fagp. 68.50, ass. 1.9.52, fagp.II 42.57, oass. 1.4.61, kontrollør i Kolding T. 1.4.67. (21)
195. **Ros, Fritz Magnussen**, kontrollør, f.10.5.31. Indtrådt 1.9.47, fagp. 66.50, ass. 1.9.52, fagp.II 43.58, oass. 1.4.61, kontrollør i Århus T. (Slet) 1.4.67 (21).
196. **Nielsen, Lilli Knudsen**, kontrollør, f.22.3.30. Indtrådt 1.9.46, fagp. 72.49, ass. 1.9.51, fagp. II 42.58, oass. 1.6.61, ktr. i Kbhavn (htg.) 1.4.67 (21), kontrollør i lr. 21 1.9.71 (general-direktoratet, 4. ekspeditions-kontor).
197. **Jørgensen, Kurt Grønbaech**, kontrollør, f.20.3.28. Indtrådt 1.5.46, fagp. 61.49, ass. 1.5.51, fagp.II 38.59, oass. 1.6.61, ktr. i Kbhavn (htg.) 1.4.67 (20), ktr. i lr. 21 1.2.71 (Kbhavn htg.), kontrollør i lr. 21 1.6.75 (telegraflaboratoriet).
198. **Lamp, Willy Bodewaldt**, kontrollør, f.3.6.31. Indtrådt 1.5.48, fagp. 80.51, ass. 1.5.53, fagp.II 44.57, oass. 1.6.61, kontrollør i Kolding T. 1.4.67. (21)
199. **Nielsen, Karl Rucskov**, kontrollør, f.22.12.29. Indtrådt 1.9.48, fagp. 75.51, ass. 1.9.53, fagp.II 48.58, oass. 1.6.61, kontrollør i Randers 1.4.67. (21)
200. **Henriksen, Hans**, kontrollør, f.21.11.30. Indtrådt 1.5.48, fagp. 69.51, ass. 1.5.53, fagp.II 37.59, oass. 1.8.61, kontrollør i Grindsted 1.4.67. (21)
201. **Nielsen, Jens Kjærgaard**, kontrollør, f.14.4.30. Indtrådt 1.5.49, fagp. 86.52, ass. 1.5.54, fagp.II 49.60, oass. 1.11.61, kontrollør i Hjørring 1.4.67. (21)
202. **Lindholt, Svend Aage**, kontrollør, f.2.11.29. Indtrådt 1.9.48, fagp. 75.51, ass. 1.9.53, fagp.II 48.57, oass. 1.12.61, kontrollør i generaldirektoratet, (postrevisionen) 1.4.67. (21)
203. **Andersen, Leif Egelund**, kontrollør, f.20.11.32. Indtrådt 1.5.49, fagp. 79.52, ass. 1.5.54, fagp.II 57.61, oass. 1.12.61, ktr. i 1. ingeniørdistrikt 1.4.67 (21), kontrollør i lr. 22 1.4.71 (1. ingeniørdistrikt).
204. **Jensen, Leif Egon**, kontrollør, f.8.11.32. Indtrådt 1.9.49, fagp. 88.52, ass. 1.9.54, fagp.II 55.61, oass. 1.4.62, kontrollør i telegraflaboratoriet 1.4.67 (21).
205. **Hansen, Ove Bønnelykke**, kontrollør, f.14.11.30. Indtrådt 1.9.47, fagp. 65.50, ass. 1.9.52, fagp.II 47.58, oass. 1.6.62, kontrollør i Haslev 1.4.67. (21)
206. **Basse, Jeppe**, kontrollør, f.3.7.27. Indtrådt 1.5.47, fagp. 72.50, ass. 1.5.52, fagp.II 44.57, oass. 1.4.61, kontrollør i Kbhavn 1.5.67. (21)
207. **Larsen, Knud Thomas**, kontrollør, f. 25.3.30. Indtrådt 1.9.47, fagp. 63.50, ass. 1.9.52, fagp.II 43.58, oass. 1.11.61, ktr. i Kbhavn (htg.) 1.5.67. (20), kontrollør i lr. 21 1.10.72 (Kbhavn htg.).
208. **Würtz, Bent Erik**, kontrollør, f. 16.7.31. Indtrådt 1.5.48, fagp. 76.51, ass. 1.5.53, fagp.II 51.59, oass. 1.11.61, ktr. i Kbhavn (htg.) 1.5.67 (21), ktr. i lr. 22 1.1.71 (Kbhavn htg.), kontrollør i lr. 22 1.6.75 (generaldirektoratet, 4. ekspeditions-kontor).
209. **Nielsen, Jørgen Christian**, kontrollør, f.1.5.30. Indtrådt 1.9.48, fagp. 70.51, ass. 1.9.53, fagp.II 40.60, oass. 1.4.62, kontrollør i 2. ingeniørdistrikt (kontortjenesten) 1.5.67. (21)
210. **Kristiansen, Leif**, postforvalter, f.6.3.25. Indtrådt 1.9.44, fagp. 67.47, ass. 1.9.49, fagp.II 36.54, oass. 1.9.59, postforvalter ved Egå postekspedition (Århus) 1.6.67. (21)
211. **Olsen, Jens Kaj Christian**, kontrollør, f. 5.6.29. Indtrådt 1.9.46 fagp. 78.49, ass. 1.9.51, fagp.II 46.58, oass. 1.5.60, ktr. i Kbhavn 1.9.67 (20), kontrollør i lr. 21 1.10.69 (Kbhavn).
212. **Thomsen, Thomas Erik**, kontrollør, f.19.2.27. Indtrådt 1.5.47, fagp. 68.50, ass. 1.5.52, fagp.II 36.56, oass. 1.7.61, kontrollør i Odense 1.9.67. (21)
213. **Andersen, Valborg**, kontrollør, f.7.1.31. Indtrådt 1.5.48, fagp. 70.51, ass. 1.5.53, fagp.II 47.59, oass. 1.4.62, kontrollør i Århus T. 1.9.67. (21)
214. **Olsson, Jørgen Wehage**, kontrollør, f.29.1.38. Indtrådt 1.9.54, fagp. 86.57, ass. 1.9.59, fagp.II 46.65, oass. 1.9.65, ktr. i Tørsbavn 1.9.67. (21), kontrollør i lr. 21 1.7.76 (Viborg).
215. **Nielsen, Karl Johan**, kontrollør, f.9.7.29. Indtrådt 1.5.48, fagp. 74.51, ass. 1.9.54, fagp.II 40.59, oass. 1.4.62, kontrollør i Århus 1.10.67. (22)
216. **Huus, Egon Valdemar**, kontrollør, f.12.4.28. Indtrådt 1.5.46, fagp. 67.49, ass. 1.5.51, fagp.II 36.57, oass. 1.12.60, ktr. i Kbhavn 1.11.67 (21), kontrollør i lr. 22 1.4.75 (Kbhavn).
217. **Kaspersen, Hans Børge**, kontrollør, f.26.3.32. Indtrådt 1.9.49, fagp. 79.52, ass. 1.9.54, fagp.II 45.61, oass. 1.4.62, kontrollør ved Lyngby radiotelegrafkontor 1.1.68. (21).
218. **Jensen, Aksel Kjær**, kontrollør, f.9.1.32. Indtrådt 1.9.48, fagp. 68.51, ass. 1.9.53, fagp.II 47.61, oass. 1.10.62, ktr. i Århus 1.1.68 (20), kontrollør i lr. 21 1.12.69 (Århus).
219. **Hansen, Mogens**, kontrollør, f.21.1.31. Indtrådt 1.5.47, fagp. 76.50, ass. 1.5.52, fagp.II 42.61, oass. 1.12.61, kontrollør i Silkeborg 1.2.68. (21)
220. **Hamann, Børge**, kontrollør, f.28.9.28. Indtrådt 1.5.46, fagp. 65.49, ass. 1.5.51, fagp.II 36.57, oass. 1.4.61, kontrollør i Kbhavn 1.5.68. (21), konstitueret postmester i lr. 25 18.8.75 (Indleveringspostkontor 25).
221. **Lysgaard, Henning**, kontrollør, f.3.6.31. Indtrådt 1.9.47, fagp. 76.50, ass. 1.9.52, fagp.II 42.58, oass. 1.4.61, kontrollør i Haderslev 1.9.68. (21)
222. **Kofoed-Jensen, Christian Flemming**, kontrollør, f.27.2.29. Indtrådt 1.5.46, fagp. 54.49, ass. 1.5.51, fagp.II 36.59, oass. 1.6.61, kontrollør i Kbhavn 1.9.68. (21)
223. **Pedersen, Fritz Gram**, kontrollør, f.5.9.30. Indtrådt 1.5.48, fagp.63.51, ass. 1.5.53, fagp.II 48.60, oass. 1.12.61, kontrollør i Kolding T. 1.9.68. (21)
224. **Andersen, Viggo Bøegh**, kontrollør, f.11.10.31. Indtrådt 1.5.48, fagp. 63.51, ass. 1.5.53, fagp.II 49.60, oass. 1.12.61, kontrollør i Kbhavn 1.9.68. (21)
225. **Brosbøl, Svend Aage**, kontrollør, f.23.4.32. Indtrådt 1.5.48, fagp.63.51, ass. 1.5.53, fagp.II 46.60, oass. 1.12.61, kontrollør i Holstebro 1.9.68. (20)
226. **Bøgeskov-Thomsen, Bent**, kontrollør, f.7.10.31. Indtrådt 1.9.48, fagp.68.51, ass. 1.9.53, fagp.II 47.61, oass. 1.4.62, ktr. i Århus 1.9.68. (20), kontrollør i lr. 21 1.4.73 (Århus).
227. **Andersen, Carlo Dahl**, kontrollør, f.18.5.30. Indtrådt 1.9.49 fagp. 87.52, ass. 1.9.54, fagp.II 53.60, oass. 1.4.62, kontrollør i Kolding T. 1.9.68. (21)
228. **Broeng, Helge**, kontrollør, f.3.2.33. Indtrådt 1.9.49, fagp. 85.52, ass. 1.9.54, fagp.II 52.60, oass. 1.4.62, kontrollør i Kolding T. 1.9.68. (21), kontrollør i lr. 21 1.8.78 (2. ingeniørdistrikt (Kolding)).
229. **Hansen, Hans Erik**, kontrollør, f.25.9.31. Indtrådt 1.9.49, fagp. 82.52, ass. 1.9.54, fagp.II 45.60, oass. 1.4.62, ktr. i Åbenrå 1.9.68 (21), kontrollør i lr. 21 1.7.70 (Åbenrå T.).
230. **Nørregaard, Holger**, kontrollør, f.29.9.30. Indtrådt 1.9.49, fagp. 81.52, ass. 1.9.54, fagp.II 48.59, oass. 1.4.62, ktr. i Rønne 1.9.68. (21), kontrollør i lr. 21 1.8.78 (Telestationer Rønne).
231. **Andersen, Jens Kristian Glad**, kontrollør, f.19.6.32. Indtrådt 1.5.49, fagp. 72.52, ass. 1.5.54, fagp.II 40.61, oass. 1.4.62, ktr. i Brønderslev 1.9.68. (21), kontrollør i lr. 22 1.10.77 (Brønderslev).
232. **Johansen, Bjarne Viktor**, kontrollør, f.13.9.31. Indtrådt 1.5.49 fagp. 70.52, ass. 1.5.54, fagp.II 40.61, oass. 1.4.62, kontrollør ved Blåvand radiotelegrafkontor 1.9.68. (21)
233. **Kruse, Karen Elise**, kontrollør, f.9.5.28. Indtrådt 1.5.48 fagp. 99.51, ass. 1.5.53, fagp.II 52.60, oass. 1.6.62, ktr. Kbhavn 1.9.68 (21), kontrollør i lr. 21 1.4.74 (Holbak).
234. **Gade, Henning Emil Pedersen**, kontrollør, f.15.10.31. Indtrådt 1.9.48, fagp. 52.51, ass. 1.9.53, fagp.II 51.60, oass. 1.6.62, ktr. i Roskilde 1.9.68 (21), kontrollør i lr. 22 1.4.71 (1. overpostinspektorat, Roskilde)
235. **Jakobsen, Benny William**, kontrollør, f.3.4.33. Indtrådt 1.5.50, fagp. 69.53, ass. 1.5.55, fagp.II 45.62, oass. 1.11.62, kontrollør i generaldirektoratet (2. teknisk kontor) 1.9.68. (21)

(lr. 20, 21 og 22)

236. **Jørgensen, Carlo Mogens**, kontrollør, f.14.2.28. Indtrådt som postbud 1.8.52, fagp. 86.59, ass. 1.5.60, fagp.II 53.62, oass. 1.4.63, ktr. i Kbhavn 1.9.68 (20), kontrollør i lr. 21 1.4.71 (Kbhavn).
237. **Skovmand, Jens Mouritsen**, kontrollør, f.18.6.31. Indtrådt 1.5.48, fagp. 59.51, ass. 1.5.53, fagp.II 45.59, oass. 1.7.63, ktr. i Grenå 1.9.68. (21), kontrollør i lr. 22 1.10.77 (Grenå).
238. **Vestergaard, Knud Ove**, kontrollør, f. 6.1.28. Indtrådt 1.9.46, fagp. 55.49, ass. 1.9.51, fagp. II 38.60, oass. 1.6.61, kontrollør i Kbhavn 1.10.68. (21)
239. **Pedersen, Henning**, kontrollør, f. 14.2.32. Indtrådt 1.9.49, fagp. 93.52, ass. 1.9.54, fagp. II 55.60, oass. 1.12.61, kontrollør i Ålborg T. 1.10.68. (21)
240. **Pedersen, Anker Peder**, kontrollør, f.8.12.31. Indtrådt 1.5.50, fagp. 85.53, ass. 1.5.55, fagp.II 51.62, oass. 1.10.62, ktr. i Kbhavn (rtf.) 1.10.68 (20), ktr. i lr. 21 1.4.71 (Kbhavn rtf.), kontrollør i lr. 22 1.1.77 (Kbhavn rtf.).
241. **Ry, Viggo**, kontrollør, f. 20.10.33. Indtrådt 1.5.50, fagp. 73.53, ass. 1.5.55, fagp.II 51.61, ass. 1.10.62, ktr. i Kbhavn 1.10.68 (20), kontrollør i lr. 21 1.10.69 (Kbhavn).
242. **Christiansen, Mogens**, kontrollør, f. 14.7.32. Indtrådt 1.9.49, fagp. 61.52, ass. 1.9.54, fagp.II 42.62, oass. 1.4.63, ktr. i Kbhavn (htg.) 1.10.68 (20), kontrollør i lr. 21 1.4.71 (generaldirektoratet, 2. teknisk kontor).
243. **Hansen, Kaj Simon**, kontrollør, f. 5.9.19. Indtrådt 1.9.37, fagp. 80.40, ass. 1.10.43 (u.f.nr. 1.2.-30.6.44), fagp.II 39.50, oass. 1.9.54, kontrollør i Næstved 1.12.68. (21)
244. **Soltau, Erik Bengt Thorup**, kontrollør, f. 10.12.26. Indtrådt 1.5.46, fagp. 54.49, ass. 1.6.51, fagp.II 42.57, oass. 1.6.61, ktr. i postgirokontoret 1.12.68 (21), ktr. i lr. 22 1.11.71 (postgirokontoret) kontrollør i lr. 21 1.9.75 (generaldirektoratet, økonomikontoret).
245. **Sønder, Nils-Ole**, kontrollør, f. 9.11.27. Indtrådt 1.9.46, fagp. 60.49, ass. 1.9.51, fagp.II 41.57, oass. 1.6.61, ktr. i Kbhavn 1.12.68 (20), kontrollør i lr. 21 1.12.72 (Kbhavn).
246. **Ryberg, Børge**, kontrollør, f. 25.11.32. Indtrådt 1.9.49, fagp. 61.52, ass. 1.9.54, fagp.II 41.60, oass. 1.11.62, ktr. i Århus 1.2.69 (20), kontrollør i lr. 21. 1.11.74 (Århus).
247. **Ommen, Theodor Antonius Nyholm**, postforvalter, f. 3.5.25. Indtrådt 1.9.44, fagp. 70.47, ass. 1.9.49, fagp.II 36.56, oass. 1.9.60, postforvalter ved postekspedition Århus 4 1.4.69. (21)
248. **Petersen, Karl Ingvar Louis**, kontrollør, f. 28.2.31. Indtrådt 1.9.47, fagp. 68.50, ass. 1.9.52, fagp.II 40.58, oass. 1.6.61, kontrollør i Kbhavn 1.4.69. (21)
249. **Jensen, Frits Emil**, kontrollør, f. 1.1.28. Indtrådt 1.9.45, fagp. 62.48, ass. 1.9.51, fagp.II 36.57, oass. 1.10.61, ktr. i Herning 1.4.69 (20), kontrollør i lr. 21 1.5.70 (Herning).
250. **Lassen, Hans Erik**, kontrollør, f. 22.8.31. Indtrådt 1.9.47, fagp. 55.50, ass. 1.9.52, fagp.II 41.59, oass. 1.11.61, kontrollør i Kbhavn 1.4.69. (21)
251. **Sørensen, Kai Aage**, kontrollør, f. 28.6.31. Indtrådt 1.9.48, fagp. 71.51, ass. 1.9.53, fagp.II 44.60, oass. 1.12.61, ktr. i Køge 1.4.69 (20), kontrollør i lr. 21 1.11.70 (Kbhavn).
252. **Pedersen, Ib**, kontrollør, f. 23.1.30. Indtrådt 1.5.48, fagp. 60.51, ass. 1.6.53, fagp.II 38.60, oass. 1.12.61, kontrollør i Ålborg T. 1.4.69. (21)
253. **Jeppesen, Egon Skovgaard**, kontrollør, f. 20.5.33. Indtrådt 1.9.49, fagp. 76.52, ass. 1.9.54, fagp.II 44.61, oass. 1.4.62, kontrollør i Odense T. 1.4.69. (21)
254. **Smidt, Bent**, kontrollør, f. 10.12.30. Indtrådt 1.9.47, fagp. 60.50, ass. 1.9.52, fagp.II 44.58, oass. 1.6.62, kontrollør i Horsens 1.4.69. (20)
255. **Nielsen, Holger**, kontrollør, f. 10.11.31. Indtrådt 1.9.49, fagp. 75.52, ass. 1.9.54, fagp.II 51.61, oass. 1.6.62, kontrollør i Århus T. 1.4.69. (21)
256. **Nielsen, Borge Johannes**, kontrollør, f. 8.6.31. Indtrådt 1.5.50, fagp. 78.53, ass. 1.5.55, fagp.II 58.61, oass. 1.10.62, ktr. i Kolding 1.4.69 (20), kontrollør i lr. 21 1.10.72 (Kolding).
257. **Pedersen, Johannes**, kontrollør, f. 14.10.33. Indtrådt 1.5.50, fagp. 78.53, ass. 1.5.55, fagp.II 49.62, oass. 1.10.62, kontrollør i Odense T. 1.4.69. (21)
258. **Jensen-Agerkilde, Henning**, kontrollør, f. 15.10.32. Indtrådt 1.9.50, fagp. 73.53, ass. 1.9.55, fagp.II 40.62, oass. 1.11.62, ktr. i Kbhavn (rtf.) 1.4.69 (20), kontrollør i lr. 21 1.4.71 (Kbhavn rtf.).
259. **Sørensen, Knud**, kontrollør, f. 23.6.31. Indtrådt 1.5.49, fagp. 67.52, ass. 1.5.54, fagp.II 37.61, oass. 1.12.62, ktr. i Åbenrå 1.4.69 (21), kontrollør i lr. 21 1.7.70 (Åbenrå T.).
260. **Larsen, Kaj Gert**, kontrollør, f.22.8.35. Indtrådt 1.9.51, fagp. 86.54, ass. 1.9.56, fagp.II 53.62, oass. 1.7.63, ktr. i Kalundborg 1.4.69. (21), kontrollør i lr. 22 1.10.77 (Kalundborg).
261. **Madsen, Flemming Vagn**, kontrollør, f. 17.3.33. Indtrådt 1.5.49, fagp. 84.52, ass. 1.5.54, fagp.II 47.61, oass. 1.9.63, ktr. i Hørsholm 1.4.69 (20), ktr. i lr. 21 1.4.73 (Hørsholm) kontrollør i lr. 22 1.10.77 (Hørsholm).
262. **Jensen, Erling Leif**, kontrollør, f. 4.11.34. Indtrådt 1.9.51, fagp. 88.54, ass. 1.9.56, fagp.II 44.62, oass. 1.11.63, kontrollør i telegraflaboratoriet 1.4.69. (21).
263. **Brøndholm, Henri**, kontrollør, f. 27.12.33. Indtrådt 1.5.51, fagp. 78.54, ass. 1.5.56, fagp.II 50.63, oass. 1.11.63, kontrollør i generaldirektoratet (2. teknisk kontor) 1.4.69. (21)
264. **Mortensen, Mogens Palle**, kontrollør, f. 15.10.35. Indtrådt 1.9.52, fagp. 98.55, ass. 1.9.57, fagp.II 65.63, oass. 1.4.64, kontrollør i generaldirektoratet (4. ekspeditions kontor) 1.4.69. (21)
265. **Horne, Willy**, kontrollør, f. 9.7.36. Indtrådt 16.5.53, fagp. 69.56, ass. 1.6.58, fagp.II 44.63, oass. 1.4.64, ktr. i Struer 1.4.69 (20), kontrollør i lr. 21 1.4.71 (Struer).
266. **Hansen, Per Werner**, kontrollør, f. 16.1.36. Indtrådt 1.9.52, fagp. 88.55, ass. 1.9.57, fagp.II 59.63, oass. 1.9.64, ktr. i Vojens 1.4.69 (20), ktr. i lr. 21 1.1.71 (2. overpostinspektorat), kontrollør i lr. 22 1.11.71 (2. overpostinspektorat).
267. **Jensen, Erik Koudal**, kontrollør, f. 27.9.36. Indtrådt 1.9.53, fagp. 93.56, ass. 1.9.58, fagp.II 65.64, oass. 1.9.64, kontrollør i Vejle 1.4.69. (20)
268. **Lisby, Bent**, kontrollør, f. 23.5.35. Indtrådt 1.9.52, fagp. 66.55, ass. 1.9.57, fagp. II 62.64, oass. 1.9.64, ktr. i Skjern 1.4.69 (20), kontrollør i lr. 21 1.4.70 (Herning).
269. **Hansen, Erik**, kontrollør, f. 14.8.35. Indtrådt 1.9.52, fagp. 78.55, ass. 1.9.57, fagp.II 51.65, oass. 1.9.65, ktr. i Kbhavn (rtf.) 1.4.69 (21), kontrollør i lr. 21 1.3.70 (generaldirektoratet, 4. ekspeditionskontor).
270. **Vinther, Niels Kjær Johannes**, kontrollør, f.1.12.30. Indtrådt 1.9.48, fagp. 73.51, ass. 1.9.53, fagp.II 40.59, oass. 1.4.62 (u.f.nr. 1.10.67-30.4.68), ktr. i Kbhavn (htg.) 1.10.68 (20) (tj.f.u.l. 1.10.71-31.5.72), kontrollør i lr. 21 1.10.72 (Kbhavn htg.).
271. **Sørensen, Gunner Ditlev**, postmester, f. 15.6.28. Indtrådt 1.9.45, fagp. 61.48, ass. 1.9.50, fagp.II 41.56, oass. 1.6.61, postmester ved indleveringspostkontor 32 1.6.69. (21)
272. **Larsen, Kaj Otto**, kontrollør, f. 8.8.32. Indtrådt 1.5.50, fagp. 63.53, ass. 1.5.55, fagp.II 43.62, oass. 1.11.63, ktr. i Kbhavn (htg.) 1.6.69 (20), ktr. i lr. 21 1.10.71 (Roskilde), ktr. i lr. 21 10.5.73 (Kbhavn htg.), kontrollør i lr. 21 1.6.75 (generaldirektoratet, 2. teknisk kontor).
273. **Møller, Irving**, kontrollør, f. 29.8.33. Indtrådt 1.9.52, fagp. 82.55, ass. 1.9.57, fagp.II 57.62, oass. 1.4.64, kontrollør i generaldirektoratet (3. teknisk kontor) 1.6.69. (21)
274. **Jensen, Egon Willy Søndergaard**, kontrollør, f. 24.8.34. Indtrådt 1.5.51, fagp. 79.54, ass. 1.11.57, faer.II 43.63, oass. 1.6.64, ktr. i Esbjerg (forstærkstationen i Måde) 1.6.69. (21), kontrollør i lr. 21 1.7.78 (forstærkstationen Esbjerg (Måde)).
275. **Møller, Eivind Petersen**, kontrollør, f. 3.8.36. Indtrådt 15.5.53, fagp. 81.36, ass. 1.6.58, fagp.II 54.63, oass. 1.6.64, kontrollør i generaldirektoratet (5. ekspeditionskontor) 1.6.69. (21)
276. **Pedersen, Bent Villy**, kontrollør, f.21.12.37. Indtrådt 1.9.55, fagp. 102.58, ass. 1.9.60, fagp.II 66.64, oass. 1.11.64, ktr. i 3. postinspektorat 1.6.69 (21), kontrollør i lr. 22 1.11.71 (3. overpostinspektorat).
277. **Christensen, Leif**, kontrollør, f. 30.1.39. Indtrådt 1.9.56, fagp. 89.59, ass. 1.9.61, fagp.II 61.66, oass. 1.2.67, kontrollør i generaldirektoratet (1. teknisk kontor) 1.6.69. (21)
278. **Andersen, Ejner Holtegaard**, kontrollør, f.5.7.27. Indtrådt som postbud 1.11.51, fagp. 85.55, ass. 1.5.56, fagp.II 40.60, oass. 1.2.62, ktr. 1.7.69 (21), postmester 1.6.72 (21), kontrollør i lr. 21 1.8.76 (Ålborg).



(lr. 20, 21 og 22)

279. **Kristensen, Verner Marinus**, kontrollør, f. 15.4.34. Indtrådt 1.5.51, fagp. 76.54, ass. 1.5.56, fagp.II 49.62, oass. 1.12.62, kontrollør i Århus 1.7.69. (20)
280. **Rasmussen, Bering Højgaard**, kontrollør, f. 1.9.35. Indtrådt 1.9.52, fagp. 80.55, ass. 1.9.57, fagp.II 42.64, oass. 1.10.64, ktr. ved Lyngby Radiotelegrafkontor 1.7.69 (21) kontrollør i lr. 21 1.12.77 (Radioingenjörtjenesten).
281. **Søgaard, Peder Christian**, kontrollør, f. 14.7. 32. Indtrådt 1.9.48, fagp. 70.51, ass. 1.9.53, fagp.II 37.60, oass. 1.6.62, ktr. i lr. 20 1.9.69 (Fredericia), kontrollør i lr. 21 1.9.73 (Fredericia).
282. **Nisum, Per**, postforvalter, f. 7.1.33. Indtrådt 1.9.51, fagp. 78.54, ass. 1.9.56, fagp.II 50.62, oass. 1.9.63, postforvalter i lr. 21 1.9.69 (postekspedition Århus 3), postforvalter i lr. 22 1.9.71 (Åbyhøj postekspedition (Århus)).
283. **Birkebæk, Tony Skovgaard**, kontrollør, f. 13.3.37. Indtrådt 1.9.53, fagp. 85.56, ass. 1.9.58, fagp.II 57.63, oass. 1.11.64, ktr. i lr. 21 1.9.69 (Birkerød), kontrollør i lr. 22 1.10.71 (Rønne).
284. **Dalgaard, Hans**, kontrollør, f. 19.6.29. Indtrådt 1.9.46, fagp. 66.49, ass. 1.9.51, fagp.II 41.58, oass. 1.6.61, kontrollør i lr. 20 1.10.69 (Kbhavn).
285. **Olsen, Leif**, kontrollør, f. 24.12.29. Indtrådt 1.9.47, fagp. 72.50, ass. 1.9.52, fagp.II 41.58, oass. 1.6.61, ktr. i lr. 20 1.10.69 (Kbhavn), kontrollør i lr. 21 1.4.71 (Kbhavn).
286. **Christensen, Leif**, kontrollør, f. 16.5.30. Indtrådt 1.5.47, fagp. 63.50, ass. 1.5.52, fagp. II 43.59, oass. 1.6.61, ktr. i lr. 20 1.10.69 (Kbhavn), ktr. i lr. 21 1.6.72 (Kbhavn), kontrollør i lr. 22 1.11.74 (Kbhavn).
287. **Kvist, Vagn Aage Andersen**, kontrollør, f.11.6.30. Indtrådt 1.5.47, fagp. 58.50, ass. 1.5.52, fagp.II 36.58, oass. 1.6.61, ktr. i lr. 20 1.11.69 (Kbhavn), kontrollør i lr. 21 1.9.71 (Kbhavn).
288. **Hansen, Holger**, postforvalter, f.8.9.25. Indtrådt 1.9.43, fagp. 63.46, ass. 1.9.48, fagp.II 36.56, oass. 1.12.58, postforvalter i lr. 21 1.12.69 (postekspedition Odense 2).
289. **Holmsgaard, Knud Erik**, kontrollør, f.20.6.31. Indtrådt 1.5.48, fagp. 72.51, ass. 1.5.53, fagp.II 37.59, oass. 1.9.61, kontrollør i lr. 21 1.12.69 (jernbanepostkontor 1 (kontortjenesten)).
290. **Jensen, Per Hedegaard**, kontrollør, f.30.4.30. Indtrådt 1.5.47, fagp. 90.50, ass. 1.5.52, fagp.II 45.57, oass. 1.4.62, kontrollør i lr. 20 1.12.69 (Hillerød).
291. **Lørup, Kaj Børge**, kontrollør, f.30.12.31. Indtrådt 1.9.49, fagp. 77.52, ass. 1.9.54, fagp. II 53.60, oass. 1.4.62, kontrollør i lr. 21 1.12.69 (Kbhavn htg.).
292. **Broeng, Christa**, postforvalter, f.7.4.31. Indtrådt 1.9.47, fagp. 96.50, ass. 1.9.52, fagp.II 52.62, oass. 1.9.63, postforvalter i lr. 21 1.12.69 (postekspedition Ålborg 1).
293. **Have, Børge**, kontrollør, f.1.9.31. Indtrådt 1.9.48, fagp. 52.51, ass. 1.9.53, fagp.II 36.61, oass. 1.9.62, ktr. i lr. 20 1.2.70 (Ålborg), kontrollør i lr. 21 1.2.71 (Ålborg).
294. **Simonsen, Arne Emil Ellegaard**, kontrollør, f.15.7.33. Indtrådt 1.9.50, fagp. 78.53, ass. 1.9.55, fagp.II 53.62, oass. 1.7.63, kontrollør i lr. 20 1.2.70 (Århus).
295. **Olsen, Gunnar Kleinitz**, kontrollør, f.3.3.32. Indtrådt 1.5.49, fagp. 73.52, ass. 1.5.54, fagp.II 52.61, oass. 1.11.63, ktr. i lr. 21 1.2.70 (Vordingborg), kontrollør i lr. 22 1.10.77 (Vordingborg).
296. **Fisker, Knud Larsen**, kontrollør, f.13.6.32. Indtrådt 1.9.49, fagp. 63.52, ass. 1.9.54, fagp.II 47.61, oass. 1.4.64, kontrollør i lr. 21 1.2.70 (Odense).
297. **Hansen, Evald Børge**, kontrollør, f. 13.12.31. Indtrådt 1.5.48, fagp. 68.51, ass. 1.5.53, fagp.II 36.59, oass. 1.12.62, kontrollør i lr. 21 1.3.70 (Stege).
298. **Flarup, Knud Rosenorn**, postmester, f.13.8.19. Indtrådt 1.9.36, fagp. 77.39, ass. 1.9.43, fagp.II 53.49, oass. 1.4.53, postmester ved indleveringspostkontor 44 1.4.54 (19), postmester i lr. 21 1.4.70 (indleveringspostkontor 44).
299. **Nielsen, Johannes Alf Nyvang**, postmester, f.26.6.16. Indtrådt 1.9.32, fagp. 57.35, ass. 1.7.40, oass. 1.11.58, postmester ved indleveringspostkontor 51 1.11.66 (19), postmester i lr. 21 1.4.70 (indleveringspostkontor 51).
300. **Pedersen, Jørgen Frederik**, postmester, f.25.12.28. Indtrådt 1.5.46, fagp. 73.49, ass. 1.5.51, fagp.II 44.56, oass. 1.4.60, postmester ved indleveringspostkontor 33 1.1.67 (19), postmester i lr. 21 1.4.70 (indleveringspostkontor 33).
301. **Jensen, Hans Vrønding**, kontrollør, f.21.10.28. Indtrådt 1.9.46, fagp. 53.49, ass. 1.9.51, fagp.II 37.58, oass. 1.9.61, kontrollør i lr. 20 1.4.70 (Kbhavn).
302. **Christoffersen, Leif Erik**, postforvalter, f.13.3.30. Indtrådt 1.5.47, fagp. 60.50, ass. 1.5.52, fagp.II 37.60, oass. 1.2.62, postforvalter ved postekspedition Ålborg 5 1.9.62 (19), postforvalter i lr. 21 1.4.70 (postekspedition Ålborg 5).
303. **Jensen, Knud Erik**, kontrollør, f.30.3.32. Indtrådt 1.5.49, fagp. 72.52, ass. 1.5.54, fagp.II 48.61, oass. 1.6.62, kontrollør i lr. 21 1.4.70 (Kbhavn).
304. **Paulsen, Svend Christian**, kontrollør, f.1.8.38. Indtrådt 1.9.54, fagp. 90.57, ass. 1.9.59, fagp.II 57.65, oass. 1.9.65, kontrollør i lr. 21 1.4.70 (Kbhavn rtf.).
305. **Jensen, John Quistgaard**, postforvalter, f.9.1.36. Indtrådt 1.9.53, fagp. 86.56, ass. 1.9.58, fagp.II 44.63, oass. 1.6.66, postforvalter ved postekspeditionen Esbjerg 2 1.7.66 (19), postforvalter i lr. 21 1.4.70 (postekspedition Esbjerg 2).
306. **Møller, Bent**, kontrollør, f.5.5.39. Indtrådt 1.5.56, fagp. 100.59, ass. 1.5.61, fagp.II 67.65, oass. 1.6.66, ktr. i lr. 21 1.4.70 (gdir.), kontrollør i lr. 22 1.11.71 (1. overpostinspektorat).
307. **Rasmussen, Benthe Christine**, kontrollør, f.22.4.30. Indtrådt 1.9.46, fagp. 80.49, ass. 1.9.51, fagp.II 54.62, oass. 1.9.62, kontrollør i lr. 21 1.5.70 (Haderslev).
308. **Sørensen, Jørgen Anker**, kontrollør, f.5.6.32. Indtrådt 1.5.49, fagp. 67.52, ass. 1.5.54, fagp.II 43.61, oass. 1.10.62, kontrollør i lr. 21 1.5.70 (Kbhavn).
309. **Jøger, Villy Erik**, kontrollør, f.1.2.36. Indtrådt 1.9.52, fagp. 70.55, ass. 1.4.58, fagp.II 55.63, oass. 1.4.64, ktr. i lr. 20 1.5.70 (Esbjerg), kontrollør i lr. 21 1.10.74 (Esbjerg).
310. **Dahm, Jytte Stockholm**, kontrollør, f.2.10.31. Indtrådt 1.5.48, fagp. 66.51, ass. 1.5.53, fagp.II 52.64, oass. 1.6.64, ktr. i lr. 20 1.5.70 (Ålborg), kontrollør i lr. 21 1.4.72 (Ålborg).
311. **Hansen, Ernst Ruben**, kontrollør, f.17.3.32. Indtrådt 1.9.48, fagp. 65.51, ass. 1.9.53, fagp.II 41.62, oass. 1.4.63, kontrollør i lr. 20 1.7.70 (Herning).
312. **Nonboe, Kurt Flemming**, kontrollør, f.22.7.35. Indtrådt 1.9.52, fagp. 71.55, ass. 1.9.57, fagp.II 50.63, oass. 1.4.64, kontrollør i lr. 21 1.7.70 (Nykøbing Fl.).
313. **Dalsgaard, Ib**, kontrollør, f.27.4.36. Indtrådt 16.5.53, fagp. 88.56, ass. 1.6.58, fagp.II 51.63, oass. 1.6.64, kontrollør i lr. 21 1.7.70 (radioingenjörtjenesten).
314. **Jensen, Kaj Kondrup**, kontrollør, f.15.3.37. Indtrådt 1.9.53, fagp. 84.56, ass. 1.9.58, fagp.II 47.64, oass. 1.2.65, kontrollør i lr. 21 1.7.70 (radioingenjörtjenesten (kontortjenesten)).
315. **Hansen, Helge Helmuth**, kontrollør, f.27.12.38. Indtrådt 1.5.56, fagp. 90.59, ass. 1.5.61, fagp.II 64.66, oass. 1.2.67, kontrollør i lr. 21 1.9.70 (Sønderborg).
316. **Iversen, Charles Wagner**, kontrollør, f.27.11.32. Indtrådt 1.9.49, fagp. 63.52, ass. 1.9.54, fagp.II 43.61, oass. 1.10.62, kontrollør i lr. 21 1.11.70 (Kbhavn), konstitueret postmester i lr. 22 1.10.78 (indleveringspostkontor 36).
317. **Joensen, Jøgvæn**, kontrollør, f.24.11.31. Indtrådt 1.9.51, fagp. 84.54, ass. 1.9.56, fagp.II 36.61, oass. 1.1.65, ktr. i lr. 20 1.11.70 (Odense), kontrollør i lr. 21 1.2.74 (Odense), konstitueret postforvalter 1.10.77 (22) (postekspedition Odense SØ).
318. **Thomsen, Henri Bernhard**, postforvalter, f.19.12.32. Indtrådt 1.9.50, fagp. 75.53, ass. 1.9.55, fagp.II 53.62, oass. 1.10.64, postforvalter i lr. 21 1.12.70 (postekspedition Århus 6).
319. **Jakobsen, Poul Henrik**, kontrollør, f.15.9.36. Indtrådt 1.9.53, fagp. 69.56, ass. 1.9.58, fagp.II 50.64, oass. 1.2.65, ktr. 1.12.70 (Kbhavn), kontrollør i lr. 21 1.9.78 (generaldirektoratet, televisionen).
320. **Raffnøe, Anna Elisabeth**, kontrollør, f.12.6.32. Indtrådt 1.5.49, fagp. 72.52, ass. 1.5.54, fagp.II 42.61, oass. 1.6.62 (u.f.nr. 15.2.-14.6.66), kontrollør i lr. 21 1.1.71 (postgirokontoret).
321. **Svendsen, Gunnar Lindstrøm**, kontrollør, f.19.11.30. Indtrådt som postbud 1.11.53, fagp. 82.59, ass. 1.5.60, fagp.II 48.62, oass. 1.6.64, ktr. i lr. 21 1.1.71 (Kolding), kontrollør i lr. 21 1.4.71 (2. overpostinspektorat, Kolding).

(lr. 20, 21 og 22)

322. **Mortensen, Verner**, kontroller, f.14.2.37. Indtrådt 1.9.53, fagp. 70.56, ass. 1.9.58, fagp.II 51.63, oass. 1.2.65, kontroller i lr. 21 1.1.71 (1. overpostinspektorat), konstitueret postmester i lr. 25 1.5.78 (Tølløse).
323. **Storm, Preben Lindgren**, kontroller, f.11.2.38. Indtrådt 1.9.55, fagp. 98.58, ass. 1.9.60, fagp.II 66.65, oass. 1.9.65, kontroller i lr. 21 1.1.71 (generaldirektoratet, 4. ekspeditions-kontor).
324. **Christensen, Jørn**, kontroller, f.7.5.33. Indtrådt 1.5.50, fagp. 71.53, ass. 1.5.55, fagp.II 45.62, oass. 1.6.64, kontroller i lr.21 1.2.71 (Sonderborg).
325. **Stubkjær, Bent**, kontroller, f.30.6.38. Indtrådt 1.5.55, fagp. 92.58, ass. 1.5.60, fagp.II 58.65, oass. 1.9.65, ktr. i lr. 21 1.2.71 (overpostmesterens kontor), kontroller i lr. 21 1.1.72 (postgirokontoret).
326. **Nielsen, Povl Møller**, kontroller, f.14.4.40. Indtrådt 1.5.56, fagp. 99.59, ass. 1.5.61, fagp.II 59.65, oass. 1.6.66, ktr. i lr. 20 1.2.71 (Vojens), kontroller i lr. 21 1.4.71 (Vojens).
327. **Knudsen, Jørgen**, kontroller, f.18.3.32. Indtrådt 1.9.49, fagp. 65.52, ass. 1.9.54, fagp.II 44.62, oass. 1.4.63, ktr. i lr. 21 1.3.71 (postgirokontoret), kontroller i lr. 21 1.12.75 (Kbhavn).
328. **Bøjesen, Valdemar Gregers**, kontroller, f.16.11.34. Indtrådt 1.9.51, fagp. 59.54, ass. 1.9.56, fagp.II 51.63, oass. 1.4.64, kontroller i lr. 21 1.3.71 (Viborg).
329. **Hansen, Kristian Vilhelm**, kontroller, f.16.9.29. Indtrådt 1.9.48, fagp. 64.51, ass. 1.9.53, fagp.II 37.59, oass. 1.10.62 (ude af post- og tgravv. 1.8.64-31.7.65), ktr. i lr. 20 1.3.71 (Kbhavn htg.), ktr. i lr. 21 1.10.72 (Kbhavn htg.), kontroller i lr. 21 1.6.75 (kabelingeniørtjenesten).
330. **Jensen, Erik Vagner**, kontroller, f.7.11.31. Indtrådt som postbud 1.4.56, fagp. 99.61, ass. 1.5.62, fagp.II 54.65, oass. 1.1.68, kontroller i lr. 20 1.3.71 (Ålborg).
331. **Sørensen, Eigil Dybro**, kontroller, f.17.10.31. Indtrådt 1.5.49, fagp. 66.52, ass. 1.5.54, fagp.II 51.61, oass. 1.9.62, ktr. i lr. 20 1.4.71 (Bjerringbro), kontroller i lr. 21 1.10.77 (Bjerringbro).
332. **Sørensen, Aage**, kontroller, f.13.2.34. Indtrådt 1.9.51, fagp. 66.54, ass. 1.9.56, fagp.II 45.64, oass. 1.2.65, kontroller i lr. 21 1.4.71 (Års).
333. **Hansen, Viggo Møller**, kontroller, f.29.9.34. Indtrådt 1.9.51, fagp. 85.54, ass. 1.9.56, fagp.II 47.62, oass. 1.9.65, kontroller i lr. 20 1.4.71 (Padborg).
334. **Nielsen, Knud Gedso**, kontroller, f.10.9.37. Indtrådt 1.9.54, fagp. 82.57, ass. 1.9.59, fagp.II 47.65, oass. 1.9.65, kontroller i lr. 21 1.4.71 (telegraflaboratoriet).
335. **Jensen, Grethe Johanne**, kontroller, f.1.4.39. Indtrådt 1.9.55, fagp. 98.58, ass. 1.9.60, fagp.II 65.65, oass. 1.9.65, kontroller i lr. 21 1.4.71 (generaldirektoratet, 4. ekspeditionskontor).
336. **Gaarde, Carl Gustav**, kontroller, f.9.3.32. Indtrådt 1.5.50, fagp. 65.53, ass. 1.5.55, fagp.II 39.62, oass. 1.5.66, ktr. i lr. 21 1.4.71 (Vejen), kontroller i lr. 22 1.10.77 (Vejen).
337. **Jensen, Arne Østergaard**, kontroller, f.30.3.38. Indtrådt 1.9.55, fagp. 88.58, ass. 1.9.60, fagp.II 52.65, oass. 1.6.66, kontroller i lr. 21 1.4.71 (2. ingeniørdistrikt (Kolding)).
338. **Møller, Bent Harding**, kontroller, f.27.5.38. Indtrådt 1.5.55, fagp. 78.58, ass. 1.5.60, fagp.II 48.66, oass. 1.2.67, ktr. i lr. 20 1.4.71 (Fjerritslev), kontroller i lr. 21 1.4.75 (Fjerritslev), konstitueret postmester i lr. 21 1.3.78 (Fjerritslev).
339. **Laursen, Benny Kirkegaard**, kontroller, f.20.12.39. Indtrådt 1.5.56, fagp. 84.59, ass. 1.5.61, fagp.II 54.65, oass. 1.2.67, ktr. i lr. 21 1.4.71 (generaldirektoratet, 1. ekspeditionskontor), kontroller i lr. 22 1.6.74 (generaldirektoratet, 2. ekspeditionskontor).
340. **Nielsen, Finn Ewald Juul**, kontroller, f.22.8.39. Indtrådt 1.9.55, fagp. 65.58, ass. 1.9.60, fagp.II 48.65, oass. 1.2.67, kontroller i lr. 21 1.4.71 (postgirokontoret).
341. **Andersen, Anders Schmidt**, kontroller, f.1.12.38. Indtrådt 1.9.55, fagp. 67.58, ass. 1.10.60, fagp.II 50.66, oass. 1.7.67, ktr. i lr. 20 1.4.71 (Frederiksværk), kontroller i lr. 21 1.10.77 (Frederiksværk).
342. **Madsen, Robert Vannover**, kontroller, f.28.6.34. Indtrådt 1.9.51, fagp. 63.54, ass. 1.9.56, fagp.II 43.62, oass. 1.9.67, kontroller i lr. 20 1.4.71 (Bramming).
343. **Nielsen, Peter Møller**, kontroller, f.10.8.39. Indtrådt 1.5.57, fagp. 94.60, ass. 1.5.62, fagp.II 54.66, oass. 1.9.67, kontroller i lr. 21 1.4.71 (generaldirektoratet, telestyrelsens langtds-planlægningssekretariat).
344. **Terp, Niels Christensen**, kontroller, f.23.3.39. Indtrådt 1.9.58, fagp. 100.61, ass. 1.9.63, fagp.II 64.67, oass. 1.7.68, ktr. i lr. 20 1.4.71 (gdir.), kontroller i lr. 21 1.4.73 (generaldirektoratet, 3. ekspeditionskontor).
345. **Kristensen, Svend Aage**, kontroller, f.2.8.35. Indtrådt som postbud 1.6.60, fagp. 87.64, ass. 1.4.65, fagp.II 50.67, oass. 1.7.68, ktr. i lr. 20 1.4.71 (gdir.), kontroller i lr. 20 1.3.76 (Assens).
346. **Johansen, Ejnar Harry Thiemer**, kontroller, f.31.12.34. Indtrådt som postbud 1.2.60, fagp. 87.66, ass. 1.4.67, fagp.II 50.68, oass. 1.4.69, ktr. i lr. 20 1.4.71 (Allerød), kontroller i lr. 21 1.4.75 (Allerød).
347. **Larsen, Kjeld Pico**, kontroller, f.6.6.42. Indtrådt 1.5.59, fagp. 78.62, ass. 1.5.64, fagp.II 55.68, oass. 1.10.69, kontroller i lr. 21 1.4.71 (Kbhavn).
348. **Donnerborg, Knud Henning**, kontroller, f.1.9.37. Indtrådt 1.9.56, fagp. 84.59, ass. 1.9.61, fagp.II 58.65, oass. 1.2.67, ktr. i lr. 20 1.3.71 (Ålborg), ktr. i lr. 21 1.4.71 (4. overpostinspektorat, Ålborg), ktr. i lr. 22 1.4.73 (4. overpostinspektorat, Ålborg), (tj.f.u.l. 1.7.-31.8.74), kontroller i lr. 22 1.9.74 (4. overpostinspektorat, Ålborg).
349. **Eskildsen, Ingolf Walther Tønning**, kontroller, f.30.1.32. Indtrådt 1.5.48, fagp. 70.51, ass. 1.5.53, fagp.II 40.62, oass. 1.10.62, kontroller i lr. 21 1.6.71 (Kbhavn).
350. **Martinussen, Edgar Mondrup**, kontroller, f.31.12.32. Indtrådt 1.5.51, fagp. 77.54, ass. 1.5.56, fagp.II 40.62, oass. 1.9.63, kontroller i lr. 21 1.6.71 (Kbhavn).
351. **Christensen, Frederik**, kontroller, f.25.5.38. Indtrådt 1.9.55, fagp. 73.58, ass. 1.9.60, fagp.II 44.65, oass. 1.2.67, ktr. i lr. 21 1.6.71 (gdir.), kontroller i lr. 22 1.4.75 (generaldirektoratet, 2. ekspeditionskontor).
352. **Silg, Erhardt**, kontroller, f.3.11.31. Indtrådt 1.9.48, fagp. 68.51, ass. 1.9.53, fagp.II 46.62, oass. 1.4.63, kontroller i lr. 21 1.9.71 (Kbhavn).
353. **Hansen, Hugo Riis**, kontroller, f.29.11.33. Indtrådt 1.9.50, fagp. 67.53, ass. 1.9.55, fagp.II 47.61, oass. 1.9.63, kontroller i lr. 21 1.9.71 (Kbhavn).
354. **Ingemann, Kristian**, kontroller, f.28.3.33. Indtrådt 1.9.50, fagp. 57.53, ass. 1.9.55, fagp.II 43.61, oass. 1.11.63, kontroller i lr. 21 1.9.71 (Kbhavn).
355. **Jørgensen, Erik Gunnar**, kontroller, f.26.3.37. Indtrådt 1.5.54, fagp. 96.57, ass. 1.5.59, fagp.II 54.64, oass. 1.9.64, kontroller i lr. 21 1.9.71 (Roskilde).
356. **Kastberg, Børge**, kontroller, f.2.9.36. Indtrådt 1.9.53, fagp. 55.56, ass. 1.9.58, fagp.II 40.64, oass. 1.2.65, kontroller i lr. 21 1.9.71 (postgirokontoret).
357. **Jensen, Jens Oluf**, kontroller, f.1.8.36. Indtrådt 1.9.53, fagp. 72.56, ass. 1.9.58, fagp.II 41.64, oass. 1.6.66, ktr. i lr. 20 1.9.71 (Køge), kontroller i lr. 22 1.2.72 (Køge).
358. **Christensen, Jens Raunholt**, kontroller, f.25.1.40. Indtrådt 1.9.57, fagp. 94.60, ass. 1.9.62, fagp.II 59.66, oass. 1.1.68, kontroller i lr. 22 1.9.71 (generaldirektoratet, 5. ekspeditions-kontor).
359. **Christiansen, John Villy**, kontroller, f.12.8.40. Indtrådt 1.9.56, fagp. 72.59, ass. 1.9.61, fagp.II 53.68, oass. 1.10.68, kontroller i lr. 20 1.9.71 (Odense).
360. **Jensen, Gerth Krogh**, kontroller, f.16.8.29. Indtrådt 1.5.46, fagp. 55.50, ass. 1.5.52, fagp.II 38.59, oass. 1.9.61, kontroller i lr. 21 1.10.71 (Kbhavn).
361. **Nielsen, Else Feilberg**, kontroller, f.16.6.32. Indtrådt 1.9.48, fagp. 73.51, ass. 1.9.53, fagp.II 41.61, oass. 1.4.62, kontroller i lr. 21 1.10.71 (Kbhavn).
362. **Wølke, Erna Margrethe**, kontroller, f.27.7.32. Indtrådt 1.9.48, fagp. 79.51, ass. 1.9.53, fagp.II 40.62, oass. 1.3.63, kontroller i lr. 20 1.10.71 (Odense).

(I. 20, 21 og 22)

363. **Kusk, Henry Pedersen**, kontrollør, f.12.4.32. Indtrådt 1.9.48, fagp. 72.51, ass. 1.9.53, fagp.II 47.61, oass. 1.6.64, ktr. i lr. 20 1.10.71 (Randers), kontrollør i lr. 21 1.7.72 (Randers).
364. **Evans, Margit Elisabeth**, kontrollør, f.25.7.36. Indtrådt 1.9.52, fagp. 89.55, ass. 1.9.57 (u.f.nr. 1.8.59-31.1.60), oass. 1.6.64, kontrollør i lr. 21 1.10.71 (Kbhavn htg.).
365. **Rytter, Svend Nielsen**, kontrollør, f.18.7.37. Indtrådt 1.5.54, fagp. 83.57, ass. 1.5.59, fagp.II 42.65, oass. 1.9.65, kontrollør i lr.21 1.10.71 (Kbhavn htg.).
366. **Høy, Erling**, kontrollør, f. 6.10.38. Indtrådt 1.5.55, fagp. 92.58, ass. 1.5.60, fagp.II 50.65, oass. 1.9.65, ktr. i lr. 20 1.10.71 (postgirokontoret), ktr. i lr. 20 1.1.73 (gdir.), ktr. i lr. 21 1.7.74 (gdir.), kontrollør i lr. 21 1.10.77 (EDB-centeret).
367. **Majgaard, Vagn Erik**, kontrollør, f. 10.1.37. Indtrådt 1.5.54, fagp.65.57, ass. 1.5.59, fagp.II 41.65 oass. 1.9.65, ktr. i lr. 20 1.10.71 (postgirokontoret), kontrollør i lr. 22 1.4.73 (postgirokontoret).
368. **Iversen, Iver Vagn**, postforvalter, f.13.3.33. Indtrådt 1.9.51, fagp.63.54, ass. 1.9.56, fagp.II 38.62, oass. 1.6.66, postforvalter i lr. 21 1.10.71 (postekspedition Århus 3).
369. **Poulsen, Hanne Lannig Schmidt**, kontrollør, f.21.10.38. Indtrådt 1.5.55, fagp. 92.58, ass. 1.5.60, fagp.II 53.66, oass. 1.2.67, kontrollør i lr. 21 1.10.71 (generaldirektoratet, 2. ekspeditionskontor).
370. **Skrydstrup, Bent Lund**, kontrollør, f.30.5.39. Indtrådt 1.5.56, fagp. 79.59, ass. 1.5.61, fagp.II 48.66, oass. 1.7.67, ktr. i lr. 20 1.10.71 (gdir.), ktr. i lr. 21 1.4.73 (gdir.), kontrollør i lr. 21 1.10.77 (EDB-centeret).
371. **Roed, Erik Leere**, kontrollør, f.27.6.39. Indtrådt 1.5.57, fagp. 92.60, ass. 1.5.62, fagp.II 53.66, oass. 1.9.67, ktr. i lr. 21 1.10.71 (kabelingeniørtjenesten), kontrollør i lr. 21 1.3.73 (generaldirektoratet, 4. ekspeditionskontor).
372. **Madsen, Thorkild**, kontrollør, f.25.5.41. Indtrådt 1.9.58, fagp. 75.61, ass. 1.9.63, fagp.II 50.68, oass. 1.4.69, ktr. i lr. 20 1.10.71 (gdir.), ktr. i lr. 21 1.4.73 (gdir.), kontrollør i lr. 21 1.10.77 (EDB-centeret).
373. **Kristiansen, Jørgen Henning**, kontrollør, f.13.12.33. Indtrådt 1.9.50, fagp. 55.53, ass. 1.9.55, fagp.II 38.62, oass. 1.11.63, kontrollør i lr. 21 1.11.71 (Kbhavn).
374. **Nielsen, Lars Jørgen**, kontrollør, f.22.12.33. Indtrådt 1.9.51, fagp. 79.54, ass. 1.9.56, fagp.II 53.62, oass. 1.11.63, ktr. i lr. 20 1.11.71 (Kbhavn), kontrollør i lr. 21 1.2.73 (Kbhavn).
375. **Thomsen, Verner Michael**, kontrollør, f.28.10.34. Indtrådt 1.9.51, fagp. 56.54, ass. 1.9.56, fagp.II 40.63, oass. 1.4.64, ktr. i lr. 20 1.11.71 (Kbhavn), kontrollør i lr. 21 1.9.73 (Kbhavn).
376. **Hansen, Erik Evald**, kontrollør, f.21.10.34. Indtrådt 1.9.52, fagp. 84.55, ass. 1.9.57, fagp.II 44.64, oass. 1.9.64, ktr. i lr. 21 1.11.71 (Birkerød), kontrollør i lr. 22 1.4.73 (Birkerød).
377. **Møller, Inger Stoklund**, kontrollør, f.9.5.38. Indtrådt 1.5.56, fagp. 73.59, ass. 1.5.61, fagp.II 53.66, oass. 1.2.67, kontrollør i lr. 21 1.12.71 (kabelingeniørtjenesten).
378. **Madsen, Jens Christen**, kontrollør, f.5.7.31. Indtrådt 1.5.49, fagp. 73.52, ass. 1.5.54, fagp.II 38.60, oass. 1.6.62, ktr. i lr. 20 1.1.72 (Kbhavn), kontrollør i lr. 21 1.9.73 (Kbhavn).
379. **Henriksen, Henrik**, kontrollør, f.17.12.34. Indtrådt 1.9.51, fagp. 69.54, ass. 1.9.56, fagp.II 37.62, oass. 1.4.64, kontrollør i lr. 21 1.1.72 (Kbhavn).
380. **Jensen, Sven Erik**, kontrollør, f.4.4.35. Indtrådt 1.9.52, fagp. 64.55, ass. 1.9.57, fagp.II 44.64, oass. 1.9.64, kontrollør i lr. 21 1.1.72 (Kbhavn).
381. **Jensen, Erik Vang**, kontrollør, f.9.6.38. Indtrådt 1.9.54, fagp. 79.57, ass. 1.9.59, fagp.II 55.64, oass. 1.5.65, kontrollør i lr. 21 1.1.72 (Odense).
382. **Isøe, Erik**, kontrollør, f.17.9.37. Indtrådt 1.9.54, fagp. 72.57, ass. 1.9.59, fagp.II 54.65, oass. 1.9.65, ktr. i lr. 21 1.1.72 (3. overpostinspektoraat), kontrollør i lr. 22 1.4.77 (Århus).
383. **Johannesen, Kai**, kontrollør, f.9.3.42. Indtrådt 1.5.58, fagp. 97.61, ass. 1.5.63, fagp.II 65.67, oass. 1.7.68, kontrollør i lr. 21 1.1.72 (generaldirektoratet, 1. ekspeditionskontor).
384. **Andersen, Hans Peter**, kontrollør, f.4.4.36. Indtrådt 1.5.54, fagp. 86.57, ass. 1.5.59, fagp.II 50.64, oass. 1.2.67, kontrollør i lr. 21 1.2.72 (Roskilde).
385. **Wiemann-Jensen, Axel**, kontrollør, f.4.3.34. Indtrådt 1.9.51, fagp. 60.54, ass. 1.9.56, fagp.II 40.62, oass. 1.4.64, kontrollør i lr. 21 1.3.72 (Kbhavn).
386. **Kristensen, Kaj Krarup**, kontrollør, f.24.2.37. Indtrådt 1.9.53, fagp. 73.56, ass. 1.9.58, fagp.II 40.64, oass. 1.7.67, kontrollør i lr. 20 1.3.72 (Køge).
387. **Birkedahl, Poul Erik**, kontrollør, f.15.2.35. Indtrådt 1.9.51, fagp. 61.54, ass. 1.9.56, fagp.II 56.63, oass. 1.11.64, kontrollør i lr. 21 1.4.72 (Slagelse).
388. **Thomsen, Svend Aage**, kontrollør, f.24.6.38. Indtrådt 1.9.56, fagp. 62.59, ass. 1.9.61, fagp.II 37.65, oass. 1.9.67, kontrollør i lr. 21 1.4.72 (Kbhavn R.).
389. **Hansen, Harry**, kontrollør, f.15.6.34. Indtrådt 1.9.52, fagp. 67.55, ass. 1.9.57, fagp.II 38.63, oass. 1.6.64, kontrollør i lr. 21 1.6.72 (Kbhavn).
390. **Henriksen, Hans**, kontrollør, f.26.12.38. Indtrådt 1.9.55, fagp. 76.58, ass. 1.9.60, fagp.II 63.66, oass. 1.2.67, kontrollør i lr. 22 1.6.72 (Århus).
391. **Christensen, Christian**, kontrollør, f.2.1.42. Indtrådt 1.9.58, fagp. 88.61, ass. 1.9.63, fagp.II 61.68, oass. 1.10.68, ktr. i lr. 20 1.6.72 (Ålborg), kontrollør i lr. 21 1.9.78 (Ålborg).
392. **Sahl, Richard**, kontrollør, f.5.3.34. Indtrådt 1.9.50, fagp. 76.53, ass. 1.9.55, fagp.II 46.62, oass. 1.7.63, kontrollør i lr. 21 1.7.72 (Kbhavn).
393. **Christensen, Christen Buus**, kontrollør, f.3.9.35. Indtrådt 1.5.54, fagp. 73.58, ass. 1.5.60, fagp.II 45.64, oass. 1.9.65, ktr. i lr. 20 1.7.72 (Kbhavn), kontrollør i lr. 21 1.12.74 (Kbhavn).
394. **Bengtzen, Inge**, kontrollør, f.3.1.39. Indtrådt 1.9.55, fagp. 88.58, ass. 1.9.60 (u.f.nr. 1.7.-30.9.62), fagp.II 44.66, oass. 1.2.67, ktr. i lr. 21 1.7.72 (Opn.s. kt.) kontrollør i lr. 22 1.1.78 (Overpostmesterens kontor).
395. **Cederbek, Djohn**, kontrollør, f.5.4.37. Indtrådt 1.9.54, fagp. 81.57, ass. 1.9.59, fagp.II 53.64, oass. 1.2.65, ktr. i lr. 20 1.9.72 (Randers), kontrollør i lr. 21 1.6.74 (Randers).
396. **Munter, Preben**, kontrollør, f.6.6.37. Indtrådt 1.9.54, fagp. 64.57, ass. 1.9.59, fagp.II 43.65, oass. 1.6.66, ktr. i lr. 20 1.10.72 (postgirokontoret), kontrollør i lr. 21 1.6.74 (postgirokontoret).
397. **Skøtt, Jørgen**, kontrollør, f.10.6.38. Indtrådt 1.5.55, fagp. 77.58, ass. 1.5.60, fagp.II 52.64, oass. 1.6.66, kontrollør i lr. 21 1.10.72 (postgirokontoret).
398. **Schmidt-Jensen, Tyge**, kontrollør, f.12.5.38. Indtrådt 1.5.55, fagp. 82.58, ass. 1.5.60, fagp.II 55.66, oass. 1.2.67, kontrollør i lr. 21 1.10.72 (generaldirektoratet, løn- og pensionskontoret).
399. **Hakonsen, Inger Bente**, kontrollør, f.7.1.39. Indtrådt 1.5.56, fagp. 83.59, ass. 1.5.61, fagp.II 57.67, oass. 1.7.68, kontrollør i lr. 21 1.10.72 (generaldirektoratet, løn- og pensionskontoret).
400. **Sværke, Hans Jørn Nielsen**, kontrollør, f.7.12.43. Indtrådt 16.8.60, fagp. 102.63, ass. 1.9.65, fagp.II 65.69, o.a.s. 1.10.69, ktr. i lr. 20 1.10.72 (1. overpostinspektoraat), kontrollør i lr. 21 1.4.75 (1. overpostinspektoraat).
401. **Kristensen, Jens Edvard**, kontrollør, f.19.2.38. Indtrådt 1.9.54, fagp. 69.57, ass. 1.9.59, fagp.II 48.64, oass. 1.6.66, ktr. i lr. 21 1.11.72 (Nykøbing M.), kontrollør i lr. 22 1.10.77 (Nykøbing M.).
402. **Riemke-Pedersen, Werner**, kontrollør, f.4.12.39. Indtrådt 1.9.56, fagp. 92.59, ass. 1.9.61, fagp. II 57.65, oass. 1.2.67, kontrollør i lr. 21 1.11.72 (Tønder).
403. **Hein, Ole Jensen Clausen**, kontrollør, f.2.7.39. Indtrådt 1.9.55, fagp. 79.58, ass. 1.9.60, fagp.II 57.66, oass. 1.2.67, ktr. i lr. 21 1.12.72 (2. overpostinspektoraat, Odense), kontrollør i lr. 22 1.4.73 (2. overpostinspektoraat, Odense).
404. **Hansen, Niels**, kontrollør, f.15.9.35. Indtrådt som postbud 1.2.60, fagp. 91.64, ass. 1.4.65, fagp.II 53.66, oass. 1.9.67, ktr. i lr. 21 1.12.72 (Nykøbing Sjælland), kontrollør i lr. 22 1.10.77 (Nykøbing Sjælland).
405. **Johansen, Jørgen Karj Bøgested**, kontrollør, f.5.10.39. Indtrådt 1.9.56, fagp. 66.59, ass. 1.9.61, fagp.II 55.67, oass. 1.4.69, kontrollør i lr. 20 1.12.72 (4. overpostinspektoraat).

lr. 20, 21 og 22)

06. **Kær, Palle**, kontrollør, f.23.5.32. Indtrådt 1.9.49, fagp. 81.52, ass. 1.9.54, fagp.II 42.60 (ude af post- og tgravf. 1.12.62-31.5.63), oass. 1.11.63, ktr. i lr. 20 1.2.73 (Kbhavn), kontrollør i lr. 21 1.2.75 (Kbhavn.)
07. **Nørgaard, Per**, kontrollør, f.4.5.42. Indtrådt 16.8.59, fagp. 86.62, ass. 1.9.64, fagp.II 52.68, oass. 1.10.69, kontrollør i lr. 21 1.2.73 (generaldirektoratet, telestyrelsens personaleafdeling).
08. **Hansen, Ejner Johannes Berg**, kontrollør, f.16.3.26. Indtrådt som postbud 1.7.50, fagp. 64.53, ass. 1.5.54, fagp.II 36.59, oass. 1.12.61, kontrollør i lr. 20 1.3.73 (Kbhavn).
09. **Rasmussen, Palle**, kontrollør, f.12.1.43. Indtrådt 16.8.59, fagp. 83.62, ass. 1.9.64, fagp. II 54.68, oass. 1.10.69 (tj.f.u.l. 1.9.71-31.1.72), ktr. i lr. 21 1.3.73 (Kolding T. (forsterkerstationen på Romø)), ktr. i lr. 21 1.12.76 (gdir.), kontrollør i lr. 21 1.10.77 (EDB-centeret).
10. **Poulsen, Knud**, kontrollør, f.15.2.28. Indtrådt 1.9.45, fagp. 76.48, ass. 1.9.50, fagp.II 43.56, oass. 1.7.60, kontrollør i lr. 21 1.4.73 (telegraflaboratoriet).
11. **Engell, Torkild**, kontrollør, f.25.9.34. Indtrådt 1.9.51, fagp. 72.54, ass. 1.9.56, fagp.II 58.62, oass. 1.11.63, ktr. i lr. 21 1.4.73 (Rønne), kontrollør i lr. 21 1.7.78 (telestationen Rønne)
12. **Christensen, Johannes**, kontrollør, f.13.4.36. Indtrådt 1.9.52, fagp. 65.55, ass. 1.9.57, fagp.II 41.63, oass. 1.6.64, kontrollør i lr. 21 1.4.73 (Kbhavn).
13. **Christensen, Niels Brink**, kontrollør, f.25.4.37. Indtrådt 1.9.54, fagp. 85.57, ass. 1.9.59, fagp.II 40.65, oass. 1.9.65, kontrollør i lr. 21 1.4.73 (Kbhavn htg.).
14. **Holst, Svend Erik**, kontrollør, f.31.3.39. Indtrådt 1.9.55, fagp. 95.58, ass. 1.9.60, fagp.II 65.64, oass. 1.6.66, kontrollør i lr. 21 1.4.73 (2. ingeniørdistrikt (kontortjenesten)).
15. **Gravngaard, Henry**, kontrollør, f.21.7.31. Indtrådt som landpostbud 1.11.54, fagp. 78.60, ass. 1.5.61, fagp.II 47.64, oass. 1.6.66, kontrollør i lr. 21 1.4.73 (Esbjerg).
16. **Haaning, Just**, kontrollør, f.24.12.36. Indtrådt 1.9.53, fagp. 81.56, ass. 1.9.58, fagp.II 44.66, oass. 1.2.67, ktr. i lr. 21 1.4.73 (Kbhavn htg.), kontrollør i lr. 21 1.6.75 (kabelingeniørtjenesten).
17. **Nielsen, Jørn**, kontrollør, f.10.3.39. Indtrådt 1.9.56, fagp. 95.59, ass. 1.9.61, fagp.II 56.66, oass. 1.2.67, kontrollør i lr. 21 1.4.73 (generaldirektoratet, 2. teknisk kontor).
18. **Madsen, Ruben Ørskov**, kontrollør, f.24.6.40. Indtrådt 1.5.57, fagp. 88.60, ass. 1.5.62, fagp.II 47.66, oass. 1.10.67, kontrollør i lr. 21 1.4.73 (kabelingeniørtjenesten).
19. **Madsen, Kurt Jørgen**, kontrollør, f.25.4.39. Inatrådt 1.5.56, fagp. 65.59, ass. 1.5.61, fagp.II 55.66, oass. 1.7.68, kontrollør i lr. 20 1.4.73 (Bogense).
20. **Grøndahl, Vagn**, kontrollør, f.17.9.40. Indtrådt 1.9.57, fagp. 90.60, ass. 1.9.62, fagp. II 44.68, oass. 1.7.68, kontrollør i lr. 21 1.4.73 (Kbhavn rtf.).
21. **Røvdal, Sven-Erik**, kontrollør, f.12.12.41. Indtrådt 1.9.58, fagp. 94.61, ass. 1.9.63, fagp.II 61.68, oass. 1.10.68, kontrollør i lr. 21 1.4.73 (generaldirektoratet, telestyrelsens langtidspanlægningsskriveriat).
22. **Madsen, Kirsten**, kontrollør, f.8.12.41. Indtrådt 1.9.58, fagp. 90.61, ass. 1.9.63, fagp.II 52.68, oass. 1.10.68, kontrollør i lr. 21 1.4.73 (generaldirektoratet, afdelingen for postvæsenets pengetjenester).
23. **Sørensen, Knud Bille**, kontrollør, f.21.9.39. Indtrådt 1.5.56, fagp. 69.59, ass. 1.5.61 (u.f.nr. 1.4.-31.5.65), fagp.II 45.66, oass. 1.4.69, ktr. i lr. 21 1.4.73 (3. Overpostinspektat, Randers), ktr. i lr. 22 1.9.78 (3. Overpostinspektat, Århus), kontrollør i lr. 21 1.10.78 (3. Overpostinsp.ktorat, Randers).
24. **Elberg, Erling**, kontrollør, f.2.10.42. Indtrådt 1.5.59, fagp. 74.62, ass. 1.5.64, fagp.II 49.68, oass. 1.10.69, kontrollør i lr. 21 1.4.73 (generaldirektoratet, løn- og pensionskontoret.)
25. **Irgens, Mogens Peter**, kontrollør, f.1.1.39. Indtrådt som postbud 1.10.61, fagp. 86.66, ass. 1.4.67, fagp. II 40.69, oass. 1.9.70, kontrollør i lr. 21 1.4.73 (Kbhavn).
26. **Josephsen, Preben Heimdal** kontrollør, f.20.4.46. Indtrådt 16.8.63, fagp. 91.66, ass. 1.9.68, fagp.II 67.71, oass. 1.1.72, ktr. i lr. 21 1.4.73 (gdir.), kontrollør i lr. 21 1.10.77 (EDB-centeret).
427. **Johansen, Willy Erik Hjorth**, kontrollør, f.8.5.36. Indtrådt 16.5.53, fagp. 86.56, ass. 1.6.58, fagp. II 44.63, oass. 1.6.64, ktr. i lr. 20 1.6.73 (Århus), kontrollør i lr. 21 1.5.77 (3. overpostinspektatet).
428. **Pedersen, Johannes Prangsgaard**, kontrollør, f.13.10.36. Indtrådt 1.5.54, fagp. 87.57, ass. 1.5.59, fagp.II 56.64, oass. 1.9.65, ktr. i lr. 21 1.6.73 (Ringkøbing), kontrollør i lr. 22 1.10.77 (Ringkøbing).
429. **Nielsen, Niels Løth**, kontrollør, f.2.8.39. Indtrådt 1.9.56, fagp. 79.59, ass. 1.9.61, fagp.II 52.67, oass. 1.9.67, kontrollør i lr. 21 1.6.73 (generaldirektoratet, økonomikontoret).
430. **Jørgensen, Niels PeterWendelbo** postmester, f.8.7.34. Indtrådt 1.9.51, fagp. 58.54, ass. 1.9.56, fagp.II 39.64, oass. 1.11.64, postmester i lr. 22 1.7.73 (Langå).
431. **Strøm, Villy Andersen**, kontrollør, f. 27.3.33.Indtrådt 1.9.52, fagp. 61.55, ass. 1.9.57, fagp.II 36.63, oass. 1.9.64, kontrollør i lr. 21 1.9.73 (Kbhavn).
432. **Jensen, Preben**, kontrollør, f.5.9.37. Indtrådt 1.9.54, fagp. 68.57, ass. 1.9.59, fagp.II 49.65, oass. 1.9.65, kontrollør i lr. 20 1.9.73 (generaldirektoratet, økonomikontoret).
433. **Andersen, Lars Rise**, kontrollør, f.15.1.38. Indtrådt 1.5.55, fagp. 78.58, ass. 1.5.60, fagp.II 50.65, oass. 1.2.67, kontrollør i lr. 21 1.9.73 (Kbhavn).
434. **Fuglsang, Ketty**, kontrollør, f.29.3.43. Indtrådt 16.8.59, fagp. 88.62, ass. 1.9.64, fagp.II 52.69, oass. 1.3.70, ktr. i lr. 21 1.9.73 (overpostmesterebedet), kontrollør i lr. 22 1.2.78 (overpostmesterebedet).
435. **Andersen, Else Kjær**, postforvalter, f.14.5.26. Indtrådt 1.9.43, fagp. 63.46, ass. 1.9.48, fagp.II 47.72, oass. 1.7.72, postforvalter i lr. 21 1.10.73 (postekspedition Ålborg 4).
436. **Madsen, Henning**, kontrollør, f.20.7.32. Indtrådt 1.9.50, fagp. 70.53, ass. 1.9.55, fagp.II 40.62, oass. 1.9.63, ktr. i lr. 21 1.11.73 (Kbhavn), kontrollør i lr. 22 1.11.75 (postgirokontoret).
437. **Larsen, Arne**, kontrollør, f.29.1.36. Indtrådt 1.9.53, fagp. 88.56, ass. 1.9.58, fagp.II 44.63, oass. 1.9.64, kontrollør i lr. 21 1.11.73 (Kbhavn).
438. **Carlsen, Børge Lamp**, kontrollør, f.10.3.35. Indtrådt 1.9.52, fagp. 61.55, ass. 1.9.57, fagp.II 57.63, oass. 1.9.64, kontrollør i lr. 20 1.11.73 (Fredericia).
439. **Kristiansen, Peder**, kontrollør, f.26.8.36. Indtrådt 1.9.53, fagp. 60.56, ass. 1.9.58, fagp.II 51.64, oass. 1.2.65, kontrollør i lr. 20 1.11.73 (Kbhavn).
440. **Michelsen, Peter**, kontrollør, f.14.4.38. Indtrådt 1.5.54, fagp. 73.57, ass. 1.5.59, fagp.II 54.64, oass. 1.2.65, ktr. i lr. 21 1.11.73 (Kbhavn), ktr. i lr. 21 1.2.76 (gdir.), ktr. i lr. 21 1.10.77 (EDB-centeret), kontrollør i lr. 22 1.9.78 (Overpostmesterens kontor).
441. **Petersen, Peter Mathias**, kontrollør, f.30.12.38. Indtrådt 1.5.56, fagp. 86.59, ass. 1.5.61, fagp.II 53.66, oass. 1.2.67, kontrollør i lr. 21 1.11.73 (overpostmesterens kontor).
442. **Hansen, Ove Tilsted**, kontrollør, f.4.7.36. Indtrådt 1.9.53, fagp. 69.56, ass. 1.9.58, fagp.II 53.67, oass. 1.1.68, kontrollør i lr. 21 1.11.73 (Kbhavn).
443. **Elming, Niels Mouritz**, kontrollør, f.27.8.42. Indtrådt 16.8.59, fagp. 85.62, ass. 1.9.64, fagp.II 54.68, oass. 1.10.69, kontrollør i lr. 20 1.11.73 (generaldirektoratet, 3. ekspeditions kontor).
444. **Nielsen, Børge Flemming**, kontrollør, f.23.11.37. Indtrådt 1.9.54, fagp. 74.57, ass. 1.9.59, fagp.II 45.64, oass. 1.6.66, kontrollør i lr. 20 1.12.73 (Hillerød).
445. **Cubel, Paul Høgh**, kontrollør, f.25.12.37. Indtrådt 1.9.54, fagp. 66.57, ass. 1.9.59, fagp.II 45.65, oass. 1.6.66, kontrollør i lr. 20 1.12.73 (Viborg).
446. **Christensen, Jørgen Helmuth**, kontrollør, f.2.6.38. Indtrådt 1.5.55, fagp. 76.58, ass. 1.5.60, fagp.II 43.65, oass. 1.6.66, kontrollør i lr. 20 1.12.73 (Horsens).
447. **Høygaard, Thomas Steen**, kontrollør, f.16.4.38. Indtrådt 1.9.54, fagp. 57.57, ass. 1.9.59, fagp.II 50.65, oass. 1.6.66, ktr. i lr. 20 1.12.73 (Kolding), kontrollør i lr. 22 1.9.75 (jernbanepostkontor 2).
448. **Jensen, Billy**, kontrollør, f.21.1.38. Indtrådt 1.9.54, fagp. 87.57, ass. 1.9.59, fagp.II 46.65, oass. 1.2.67, kontrollør i lr. 20 1.12.73 (Roskilde).

(lr. 20, 21 og 22)

449. **Davidsen, Gunnar Arvid**, kontrollør, f.26.10.39. Indtrådt 1.9.56, fagp. 89.59, ass. 1.9.61, fagp.II 55.65, oass. 1.7.67, kontrollør i lr. 20 1.12.73 (Hjørring).
450. **Holm, Per**, kontrollør, f.26.7.42. Indtrådt 1.5.59, fagp. 93.62, ass. 1.5.64, fagp.II 64.68, oass. 1.4.69, kontrollør i lr. 20 1.12.73 (Randers).
451. **Hansen, Erik Emil**, kontrollør, f.12.12.41. Indtrådt 1.5.59, fagp. 97.62, ass. 1.5.64, fagp.II 63.69, oass. 1.10.69, kontrollør i lr. 20 1.12.73 (generaldirektoratet i ekspeditionskontor).
452. **Tønnes, Jørgen**, kontrollør, f.6.6.43. Indtrådt 16.8.60, fagp. 75.63, ass. 1.9.65, fagp.II 47.69, oass. 1.1.71, ktr. i lr. 20 1.12.73 (2. overpostinspektora), kontrollør i lr. 21 1.1.78 (2. overpostinspektora).
453. **Zimmermann, Aage Malthé Engelsted**, kontrollør, f.8.5.30. Indtrådt som postbud 1.7.54, fagp. 77.59, ass. 1.5.60, fagp.II 47.63, oass. 1.4.65, kontrollør i lr. 20 1.3.74 (Kbhavn).
454. **Rasmussen, Troels Finn**, kontrollør, f.4.12.35. Indtrådt 1.9.52, fagp. 63.55, ass. 1.9.57, fagp.II 36.64, oass. 1.2.67, kontrollør i lr. 20 1.3.74 (Odense).
455. **Jensen, Andrea Marie**, kontrollør, f.5.7.37. Indtrådt 1.5.54, fagp. 75.57, ass. 1.5.59, fagp.II 49.69, oass. 1.3.70, kontrollør i lr. 21 1.3.74 (generaldirektoratet, 1. teknisk kontor).
456. **Lauritsen, Hans Iver**, kontrollør, f.15.6.33. Indtrådt 1.5.50, fagp. 70.53, ass. 1.5.55, fagp.II 54.62, oass. 1.11.62, kontrollør i lr. 21 1.4.74 (Ålborg T).
457. **Jørgensen, Poul Nordtorp**, kontrollør, f.1.7.39. Indtrådt 1.5.56, fagp. 65.59, ass. 1.5.61, fagp.II 46.66, oass. 1.10.69, ktr. i lr. 20 1.6.74 (Sorø), kontrollør i lr. 21 1.4.75 (Sorø).
458. **Eis, Henrik**, kontrollør, f.28.12.43. Indtrådt 16.8.60, fagp. 88.63, ass. 1.9.65, fagp.II 56.69, oass. 1.3.70, kontrollør i lr. 21 1.6.74 (Kbhavn htg).
459. **Bang, Jørgen**, kontrollør, f.18.10.42. Indtrådt 16.8.59, fagp. 78.62, ass. 1.9.64, fagp.II 45.69, oass. 1.10.69, ktr. i lr. 21 1.9.73 (overpostmesterembedet), (tj.f.u.l. 1.10.75-31.7.77), kontrollør i lr. 21 1.8.77 (overpostmesterembedet).
460. **Nielsen, Edit Qvist**, kontrollør, f.17.12.30. Indtrådt 1.9.48 fagp. 66.51, ass. 1.9.53, fagp.II 42.63, oass. 1.4.64, ktr. i lr. 20 1.7.74 (postgirokontoret), kontrollør i lr. 22 1.2.76 (postgirokontoret).
461. **Tellefsen, Bjarne**, kontrollør, f.25.3.36. Indtrådt 1.9.53, fagp. 52.56, ass. 1.9.58, fagp.II 36.64, oass. 1.9.65, kontrollør i lr. 21 1.7.74 (jernbanepostkontor 1).
462. **Spanggaard, Poul Christen**, kontrollør, f.23.5.38. Indtrådt 1.5.56, fagp. 65.59, ass. 1.5.61, fagp.II 43.66, oass. 1.1.68, ktr. i lr. 21 1.7.74 (gdir.), kontrollør i lr. 21 1.10.77 (Post- og Telegrafskolen).
463. **Kristensen, Poul Thisted**, kontrollør, f.15.3.43. Indtrådt 16.8.59, fagp. 70.62, ass. 1.9.64, fagp.II 45.69, oass. 1.3.70, ktr. i lr. 20 1.7.74 (gdir.), kontrollør i lr. 20 1.10.77 (EDB-centeret).
464. **Jensen, Svend Erik**, kontrollør, f.10.2.45. Indtrådt 16.8.61, fagp. 78.64, ass. 1.9.66, fagp.II 50.70, oass. 1.1.71, kontrollør i lr. 21 1.7.74 (Kbhavn rtf).
465. **Højbjerg, Alfred Kurth**, kontrollør, f.3.8.34. Indtrådt 1.9.51, fagp. 96.54, ass. 1.9.56, fagp.II 59.63, oass. 1.7.63, kontrollør i lr. 21 15.7.74 (generaldirektoratet, telestyrelsens personaleafdeling).
466. **Rasmussen, Svend Erik Bjarne**, kontrollør, f.12.1.33. Indtrådt 1.9.50, fagp. 68.53, ass. 1.9.55 (u.f.nr. 1.5.-31.10.60, ude af post- og tgrafv. 1.11.60-31.10.61), fagp.II 44.63, oass. 1.4.64, kontrollør i lr. 21 1.9.74 (Korsør).
467. **Rasmussen, Jørgen**, kontrollør, f.13.4.42. Indtrådt 16.8.59, fagp. 104.62, ass. 1.9.64, fagp.II 60.68, oass. 1.10.69, kontrollør i lr. 21 1.9.74 (4. overpostinspektora).
468. **Buhl, Aksel**, kontrollør, f.31.3.35. Indtrådt 1.9.52, fagp. 75.55, ass. 1.9.57, fagp. II 44.64, oass. 1.9.64, kontrollør i lr. 21 1.10.74 (Kolding T).
469. **Olesen, Osvald**, kontrollør, f.17.12.38. Indtrådt 1.5.55, fagp. 89.58, ass. 1.5.60, fagp. II 42.65, oass. 1.6.66, kontrollør i lr. 21 1.10.74 (Kolding T).
470. **Andersen, Verner Krarup**, kontrollør, f.21.11.37. Indtrådt 1.9.55, fagp. 78.58, ass. 1.9.60, fagp. II 49.65, oass. 1.6.66, kontrollør i lr. 21 1.10.74 (Kolding T).
471. **Knudsen, Erling**, kontrollør, f.13.5.39. Indtrådt 1.9.56, fagp. 89.59, ass. 1.9.61, fagp. II 54.66, oass. 1.2.67, kontrollør i lr. 20 1.10.74 (Ringe).
472. **Christoffersen, Mogens**, kontrollør, f.16.12.41. Indtrådt 1.9.58, fagp. 86.61, ass. 1.9.63, fagp. II 46.68, oass. 1.10.68, kontrollør i lr. 21 1.10.74 (Kbhavn htg.).
473. **Christensen, Jørgen**, kontrollør, f.25.10.41. Indtrådt 1.9.58 fagp. 84.61, ass. 1.9.63, fagp. II 57.68, oass. 1.10.68, kontrollør i lr. 21 1.10.74 (generaldirektoratet, 4. ekspeditionskontor).
474. **Yde-Andersen, Finn**, kontrollør, f.9.5.44. Indtrådt 16.8.63 fagp. 89.66, ass. 1.9.68, fagp. II 60.71, oass. 1.1.72, ktr. i lr. 20 1.10.74 (oprn.s kt.) kontrollør i lr. 21 1.4.75 (overpostmesterens kontor).
475. **Jensen, Ove Elkjær**, kontrollør, f.28.3.37. Indtrådt 1.5.54 fagp. 71.57, ass. 1.5.59, fagp. II 48.65, oass. 1.6.66, kontrollør i lr. 21 1.12.74 (Rudkøbing).
476. **Mulvad, Jørgen Møller**, kontrollør, f.11.8.36. Indtrådt 1.9.55 fagp. 84.58, ass. 1.9.60, fagp. II 51.65, oass. 1.6.66, kontrollør i lr. 20 1.12.74 (Randers).
477. **Andersen, Knud Serup**, kontrollør, f.24.9.39. Indtrådt 1.5.56 fagp. 83.59, ass. 1.5.61 (u.f.nr. 1.5.-31.8.63), fagp. II 57.66, oass. 1.2.67, ktr. i lr. 20 1.12.74 (Århus), kontrollør i lr. 21 1.5.76 (Århus).
478. **Johansen, Poul**, kontrollør, f.17.10.35. Indtrådt 1.5.54, fagp. 67.57, ass. 1.5.59, fagp.II 44.64, oass. 1.9.65, ktr. i lr. 21 1.2.75 (Kbhavn), kontrollør i lr. 21 1.12.77 (postgirokontoret).
479. **Nørgaard, Gert Peter**, kontrollør, f.18.7.42. Indtrådt 16.8.60 fagp. 68.63, ass. 1.9.65, fagp. II 43.69, oass. 1.3.70, kontrollør i lr. 21 1.2.75 (Helsingør).
480. **Hansen, Birger**, kontrollør, f.28.4.37. Indtrådt 1.9.53, fagp. 66.56, ass. 1.9.58, fagp. II 42.64, oass. 1.2.65, ktr. i lr. 21 1.3.75 (Kbhavn), kontrollør i lr. 21 1.10.78 (Kbhavn).
481. **Christiansen, Poul**, kontrollør, f.29.9.33. Indtrådt 1.9.50 fagp. 75.53, ass. 1.9.55, fagp. II 41.63, oass. 1.6.66, kontrollør i lr. 21 1.3.75 (Nakskov).
482. **Rasmussen, Svend Erik**, kontrollør, f.13.8.32. Indtrådt 1.5.50 fagp. 76.53, ass. 1.5.55, fagp. II 46.61, oass. 1.10.62, kontrollør i lr. 21 1.4.75 (Århus T).
483. **Sørensen, Kai**, kontrollør, f.9.9.34. Indtrådt 1.9.51, fagp. 98.54, ass. 1.9.56, fagp. II 61.62, oass. 1.11.62, kontrollør i lr. 21 1.4.75 (Odense T).
484. **Lauritsen, Nis Christian**, kontrollør, f.29.8.36. Indtrådt 1.9.53, fagp. 70.56, ass. 1.9.58, fagp. II 37.64, oass. 1.6.66, kontrollør i lr. 21 1.4.75 (2. ingeniørdistrikt (kontortjenesten)).
485. **Jakobsen, Ole**, kontrollør, f.20.4.38. Indtrådt 1.5.55, fagp. 69.58, ass. 1.5.60, fagp. II 44.65, oass. 1.7.67, kontrollør i lr. 20 1.4.75 (Thisted).
486. **Laursen, Fritz Bundgaard**, kontrollør, f.2.3.40. Indtrådt 1.9.57, fagp. 95.60, ass. 1.9.62, fagp. II 53.67, oass. 1.1.68, kontrollør i lr. 21 1.4.75 (generaldirektoratet, økonomikonkontoret).
487. **Larsen, Poul Henning**, kontrollør, f.25.6.38. Indtrådt 1.5.56 fagp. 70.59, ass. 1.5.61, fagp. II 55.65, oass. 1.7.68, kontrollør i lr. 20 1.4.75 (Nørresundby).
488. **Majgaard, Anna Margrete**, kontrollør, f.28.8.41. Indtrådt 1.9.57, fagp. 78.60, ass. 1.9.62, fagp. II 58.67, oass. 1.7.68, kontrollør i lr. 21 1.4.75 (generaldirektoratet, telestyrelsens langtidspanlægningsekretariat).
489. **Tagmos, Hardy Gundvald**, kontrollør, f.24.2.40. Indtrådt 1.9.57, fagp. 73.60, ass. 1.9.62, fagp. II 44.67, oass. 1.7.68, kontrollør i lr. 21 1.4.75 (1. ingeniørdistrikt).
490. **Hjortshøj, Søren**, kontrollør, f.26.10.40. Indtrådt 1.9.57, fagp. 69.60, ass. 1.9.62, fagp. II 38.67, oass. 1.10.68, kontrollør i lr. 21 1.4.75 (Kbhavn).
491. **Junker, Borge**, kontrollør, f.16.2.44. Indtrådt 16.8.60, fagp. 93.63, ass. 1.9.65, fagp. II 58.69, oass. 1.3.70, kontrollør i lr. 20 1.4.75 (generaldirektoratet, 5. ekspeditionskontor).

(fr. 20, 21 og 22)

492. **Pedersen, Birgit**, kontrollør, f.4.8.45. Indtrådt 16.8.62, fagp. 92.65, ass. 1.11.67 (ude af post- og tgrafv. 1.5.-5.7.64), fagp.II 53.70, oass. 1.9.71, ktr. i lr. 21 1.4.75 (gdir.), kontrollør i lr. 21 1.10.77 (EDB-centeret).
493. **Johansen, Inger Margrethe**, kontrollør, f.28.9.34. Indtrådt 1.9.51, fagp. 86.54, ass. 1.9.56, fagp.II 47.71, oass. 1.1.72, kontrollør i lr. 21 1.4.75 (Blåvand radiotelegrafkontor).
494. **Kristensen, Knud**, kontrollør, f.19.2.45. Indtrådt 16.8.61, fagp. 92.64, ass. 1.9.66, fagp. II 57.70, oass. 1.7.72, kontrollør i lr. 20 1.4.75 (Vejele).
495. **Stenbæk, Peter**, kontrollør, f.13.2.43. Indtrådt som postbud 1.6.65, fagp. 104.69, ass. 1.4.70, fagp.II 67.72, oass. 1.7.72, ktr. i lr. 21 1.4.75 (gdir.), kontrollør i lr. 21 1.10.77 (EDB-centeret).
496. **Hansen, Freddie**, kontrollør, f.2.2.43. Indtrådt 16.8.60, fagp. 74.63, ass. 1.9.65, fagp.II 40.69, oass. 1.9.70, kontrollør i lr. 21 1.8.75 (Kbhavn htg.).
497. **Nielsen, Ole Børgesen**, kontrollør, f.10.1.44. Indtrådt 16.8.61, fagp. 79.64, ass. 1.9.66, fagp.II 59.70, oass. 1.1.71, kontrollør i lr. 21 1.8.75 (overpostmesterens kontor).
498. **Pedersen, Keld Ivan**, kontrollør, f.19.7.45. Indtrådt 16.8.62 fagp. 87.65, ass. 1.9.67, fagp.II 49.70, oass. 1.9.71, kontrollør i lr. 21 1.8.75 (Kbhavn rtf.).
499. **Jensen, Poul Henrik**, kontrollør, f.27.3.45. Indtrådt 16.8.62, fagp. 66.65, ass. 1.9.67, fagp.II 49.71, oass. 1.1.72, kontrollør i lr. 21 1.8.75 (Kbhavn htg.).
500. **Fischer, Poul**, kontrollør, f.19.3.48. Indtrådt 16.8.65, fagp. 105.68, ass. 1.9.70, fagp.II 69.73, oass. 1.2.74, ktr. i lr. 21 1.9.75 (gdir.), kontrollør i lr. 21 1.10.77 (EDB-centeret).
501. **Damm, Kristian Herredsberg**, kontrollør, f.24.2.32. Indtrådt 1.9.51, fagp. 70.54, ass. 1.9.56, fagp.II 42.62, oass. 1.6.64, kontrollør i lr. 20 1.11.75 (Kolding).
502. **Christensen, Gunnar Thornfeldt**, kontrollør, f.26.2.43. Indtrådt 16.8.60, fagp. 95.63, ass. 1.9.65, fagp.II 54.69, oass. 1.3.70, kontrollør i lr. 21 1.11.75 (generaldirektoratet, 3. ekspeditionskontor).
503. **Olsen, Torben Søndergaard**, kontrollør, f.25.8.44. Indtrådt 16.8.61, fagp. 92.64, ass. 1.9.66, fagp.II 65.69, oass. 1.9.70, kontrollør i lr. 22 1.11.75 (generaldirektoratet, poststyrelsens langtidspanlægningssekretariat).
504. **Dyg, Svend Villy Johansen**, kontrollør, f.26.6.36. Indtrådt 1.9.53, fagp. 63.56, ass. 1.9.58, fagp.II 37.64, oass. 1.4.65, kontrollør i lr. 21 1.12.75 (Kbhavn).
505. **Pedersen, Hans Henrik**, kontrollør, f. 26.6.39. Indtrådt 1.9.56, fagp. 66.59, ass. 1.9.61, fagp.II 39.66, oass. 1.7.68, kontrollør i lr. 21 1.12.75 (Næstved).
506. **Pedersen, Ove**, kontrollør, f.21.1.40. Indtrådt 1.5.57, fagp. 78.60, ass. 1.5.62, fagp.II 46.67, ass. 1.7.68, kontrollør i lr. 21 1.12.75 (post- og telegrafvesenets værksteder).
507. **Qvortrup, Bertel**, kontrollør, f.7.4.37. Indtrådt 1.9.53, fagp. 61.56, ass. 1.9.58, fagp.II 38.64, oass. 1.6.66, kontrollør i lr. 20 1.1.76 (Århus).
508. **Petersen, John**, kontrollør, f.30.11.37. Indtrådt 1.9.54, fagp. 66.57, ass. 1.9.59, fagp.II 43.65, oass. 1.6.66, kontrollør i lr. 21 1.2.76 (postgirokontoret).
509. **Christensen, Niels Engelund**, kontrollør, f.23.7.35. Indtrådt som postbud 1.3.58, fagp. 98.65, ass. 1.4.66, fagp.II 54.67, oass. 1.7.68, kontrollør i lr. 21 1.2.76 (overpostmesterens kontor).
510. **Nielsen, Hans Holst**, kontrollør, f.27.5.43. Indtrådt 16.8.59, fagp. 92.62, ass. 1.9.64, fagp.II 56.68, oass. 1.10.69, kontrollør i lr. 21 1.2.76 (Nykøbing Fl.).
511. **Kristensen, Flemming Korup**, kontrollør, f.9.5.45. Indtrådt 16.8.61, fagp. 100.64, ass. 1.9.66, fagp. II 52.70, oass. 1.9.70, kontrollør i lr. 21 1.2.76 (generaldirektoratet, postrevisionen).
512. **Birkedal, Lis**, kontrollør, f.23.9.42. Indtrådt 16.8.60, fagp. 78.64, ass. 1.4.66, fagp.II 46.69, oass. 1.1.71, kontrollør i lr. 22 1.2.76 (generaldirektoratet, 3. ekspeditionskontor).
513. **Ljungkvist, Anny**, kontrollør, f.8.11.44. Indtrådt 16.8.61, fagp. 76.64, ass. 1.9.66 (tj.u.l. 1.8.-31.10.70), fagp.II 46.70, oass. 1.1.71, kontrollør i lr. 21 1.2.76 (Kbhavn htg.).
514. **Rasmussen, Else Lilly**, kontrollør, f.14.12.41. Indtrådt 1.5.59, fagp. 74.62, ass. 1.5.64, fagp.II 51.69, oass. 1.10.69, ktr. i lr. 20 1.3.76 (postgirokontoret), ktr. i lr. 20 1.9.77 (gdir.), kontrollør i lr. 22 1.12.77 (generaldirektoratet, afdelingen for postvesenets pengetjenester).
515. **Iversen, Frede**, kontrollør, f.26.9.45. Indtrådt 16.8.63, fagp. 94.66, ass. 1.9.68, fagp.II 59.71, oass. 1.1.72, kontrollør i lr. 22 1.3.76 (generaldirektoratet, økonomikontoret).
516. **Nielsen, Inger Lise**, kontrollør, f.22.6.47. Indtrådt 16.8.63, fagp. 74.66, ass. 1.9.68, fagp.II 47.73, oass. 1.7.74, kontrollør i lr. 22 1.3.76 (Skagen radiotelegrafkontor).
517. **Kasper, Erik Martin Gotlieb**, kontrollør, f.26.5.36. Indtrådt 1.5.54, fagp. 94.57, ass. 1.5.59, fagp.II 52.64, oass. 1.9.64, kontrollør i lr. 21 1.4.76 (Århus T).
518. **Vestergaard, Arne Bent**, kontrollør, f.3.11.38. Indtrådt 1.9.56, fagp. 79.59, ass. 1.9.61, fagp.II 60.65, oass. 1.2.67, kontrollør i lr. 21 1.4.76 (3. overpostinspektør).
519. **Møller, Grethe Dyrby**, kontrollør, f.2.12.41. Indtrådt 1.9.58, fagp. 70.61, ass. 1.9.63, fagp.II 57.67, oass. 1.4.69, kontrollør i lr. 21 1.4.76 (generaldirektoratet, 1. ekspeditionskontor).
520. **Andersen, Steffen Juul Sandberg**, kontrollør, f.2.8.45. Indtrådt 16.8.62, fagp. 91.65, ass. 1.9.67, fagp.II 54.71, oass. 1.9.71, kontrollør i lr. 20 1.4.76 (generaldirektoratet, poststyrelsens langtidspanlægningssekretariat).
521. **Sørensen, Sigfred**, kontrollør, f.12.8.44. Indtrådt 16.8.62, fagp. 81.65, ass. 1.9.67, fagp.II 66.71, oass. 1.9.71, kontrollør i lr. 20 1.5.76 (generaldirektoratet, poststyrelsens langtidspanlægningssekretariat).
522. **Christensen, Viggo Møller**, kontrollør, f.20.3.36. Indtrådt 16.5.53, fagp. 66.56, ass. 1.6.58, fagp.II 38.64, oass. 1.2.65, kontrollør i lr. 21 1.7.76 (Kbhavn).
523. **Poulsen, Leif Trudsø**, kontrollør, f.26.4.38. Indtrådt 1.9.55, fagp. 66.58, ass. 1.9.60, fagp.II 40.66, oass. 1.1.68, kontrollør i lr. 20 1.7.76 (Århus).
524. **Eriksen, Bjørn Overgaard**, kontrollør, f.4.6.42. Indtrådt 1.9.58, fagp. 83.61, ass. 1.9.63, fagp.II 62.68, oass. 1.4.69, kontrollør i lr. 21 1.7.76 (Århus).
525. **Rasmussen, Leif Regin Strøm**, kontrollør, f.30.1.42. Indtrådt 16.8.61, fagp. 94.64, ass. 1.9.66, fagp.II 66.69, oass. 1.9.70, kontrollør i lr. 21 1.7.76 (Ringsted).
526. **Kruse, Oluf**, kontrollør, f.23.3.42. Indtrådt 16.8.59, fagp.\* 96.62, ass. 1.9.64, fagp.II 54.69, oass. 1.10.69, kontrollør i lr. 21 1.9.76 (telegraflaboratoriet).
527. **Strunge, Hans**, kontrollør, f.15.11.40. Indtrådt 1.5.57, fagp. 73.60, ass. 1.5.62, fagp.II 59.67, oass. 1.7.68, kontrollør i lr. 21 1.10.76 (Kbhavn).
528. **Jensen, Niels Bøgdil**, kontrollør, f.11.8.41. Indtrådt 1.5.58, fagp. 75.61, ass. 1.5.63, fagp.II 53.67, oass. 1.10.68, kontrollør i lr. 21 1.10.76 (kabelingeniørtjenesten).
529. **Nielsen, Bent Melker**, kontrollør, f.25.11.36. Indtrådt 16.5.53, fagp. 55.56, ass. 1.6.58, fagp.II 38.64, oass. 1.4.65, kontrollør i lr. 21 1.12.76 (Kbhavn).
530. **Sørensen, Marius Peter**, kontrollør, f.27.12.38. Indtrådt 1.5.56, fagp. 71.59, ass. 1.5.61, fagp.II 51.66, oass. 1.2.67, kontrollør i lr. 21 1.12.76 (Kbhavn).
531. **Jørgensen, Arne**, kontrollør, f.10.5.41. Indtrådt 1.9.58, fagp. 71.61, ass. 1.9.63, fagp.II 42.68, oass. 1.4.69, kontrollør i lr. 21 1.12.76 (generaldirektoratet, 4. ekspeditionskontor).
532. **Nielsen, Aage Stensgaard**, kontrollør, f.14.9.37. Indtrådt 1.9.55, fagp. 76.58, ass. 1.9.60, fagp.II 53.67, oass. 1.7.67, kontrollør i lr. 21 1.1.77 (Kbhavn).
533. **Mikkelsen, Niels Christian**, kontrollør, f.26.2.46. Indtrådt 16.8.63, fagp. 94.66, ass. 1.9.68, fagp.II 54.71, oass. 1.1.72, kontrollør i lr. 21 1.2.77 (Kbhavn rtf.).
534. **Holdgaard, Knud Anthony**, kontrollør, f.6.4.49. Indtrådt 16.8.66, fagp. 72.69, ass. 1.9.71, fagp.II 46.75, kontrollør i lr. 21 1.3.77 (Blåvand radiotelegrafkontor).

(fr. 20, 21 og 22)

535. **Jensen, Claus Palle From**, kontrollør, f.6.7.41. Indtrådt 1.9.58, fagp. 67.61, ass. 1.9.63, fagp.II 42.66, oass. 1.10.69, ktr. 1.4.77 (Nykøbing Fl.) (21), kontrollør i lr. 21 1.7.78 (forstærkstationen (Nykøbing Fl.)).
536. **Kristensen, Jørgen**, kontrollør, f.1.11.38. Indtrådt 1.9.55, fagp. 75.58, ass. 1.9.60, fagp.II 41.65, oass. 1.2.67, kontrollør i lr. 21 1.5.77 (postgirokontoret).
537. **Rasmussen, Jens Carsten**, kontrollør, f.13.5.38. Indtrådt 1.5.55, fagp. 80.58, ass. 1.5.60, fagp.II 53.65, oass. 1.6.66, kontrollør i lr. 21 1.7.77 (Århus T.).
538. **Grann, Keld Rugaard**, kontrollør, f.3.11.36. Indtrådt 1.5.54, fagp. 72.57, ass. 1.5.59, fagp.II 40.64, oass. 1.1.68, kontrollør i lr. 20 1.7.77 (Århus).
539. **Geil, Jens Holger**, kontrollør, f.20.10.46. Indtrådt 16.8.64, fagp. 92.67, ass. 1.9.69, fagp.II 60.72, oass. 1.7.73, kontrollør i lr. 21 1.7.77 (generaldirektoratet, 1. ekspeditionskontor).
540. **Christensen, Hans Einar**, kontrollør, f.30.9.39. Indtrådt 1.9.57 fagp. 82.60, ass. 1.9.62, fagp.II 48.67, oass. 1.10.68, kontrollør i lr. 21 1.10.77 (2. Ingeniørdistrikt).
541. **Jensen, Niels Henrik**, kontrollør, f.12.11.42. Indtrådt 16.8.59, fagp. 88.62, ass. 1.9.64, fagp.II 55.69, oass. 1.10.69, kontrollør i lr. 21 1.10.77 (generaldirektoratet, telestyrelsens administrationsafdeling).
542. **Sørensen, Erik Nordentoft**, kontrollør, f.4.10.36. Indtrådt som postbud 1.11.59, fagp. 90.65, ass. 1.4.66, fagp.II 44.69, oass. 1.3.70, kontrollør i lr. 20 1.10.77 (Kbhavn).
543. **Sparre, Jørgen Clausen**, kontrollør, f.28.10.35. Indtrådt som postbud 1.1.60, fagp. 80.66, ass. 1.4.67, fagp.II 54.68, oass. 1.1.71, kontrollør i lr. 20 1.10.77 (generaldirektoratet, 3. teknisk kontor).
544. **Hansen, Kurt**, kontrollør, f.25.7.44. Indtrådt 16.8.62, fagp. 80.65, ass. 1.9.67, fagp.II 49.71, oass. 1.9.71, kontrollør i lr. 21 1.10.77 (Helsingø).
545. **Jensby, Jørn**, kontrollør, f.17.3.45. Indtrådt 16.8.63, fagp. 89.66, ass. 1.9.68, fagp.II 57.71, oass. 1.1.72, kontrollør i lr. 21.1.10.77 (generaldirektoratet, telestyrelsens administrationsafdeling).
546. **Nissov, Per**, kontrollør, f.11.7.47. Indtrådt 16.8.64, fagp. 91.67, ass. 1.9.69, fagp.II 57.72, oass. 1.7.73, kontrollør i lr. 21 1.10.77 (generaldirektoratet, 1. ekspeditionskontor).
547. **Pedersen, Erik Barkholt**, kontrollør, f.17.6.47. Indtrådt 16.8.64, fagp. 78.67, ass. 1.9.69, fagp.II 46.73, oass. 1.7.74, ktr. i lr. 22 1.10.77 (postgirokontoret), kontrollør i lr. 22 1.10.77 (EDB-centeret).
548. **Christensen, Vagn Bøgh**, kontrollør, f.23.10.38. Indtrådt 1.5.56, fagp. 83.59, ass. 1.5.61, fagp.II 49.66, oass. 1.2.67, kontrollør i lr. 21 1.12.77 (postgirokontoret).
549. **Nielsen, Jørgen**, kontrollør, f.3.7.39. Indtrådt 1.9.55, fagp. 65.58, ass. 1.9.60, fagp.II 43.67, oass. 1.1.68, kontrollør i lr. 21 1.12.77 (Ålborg).
550. **Nissen, Louise Milling**, kontrollør, f.19.11.39. Indtrådt 1.9.56, fagp. 69.59, ass. 1.9.61, fagp.II 42.66, oass. 1.1.68, kontrollør i lr. 21 1.12.77 (postgirokontoret).
551. **Christoffersen, Else Rigmor**, kontrollør, f.15.2.41. Indtrådt 1.5.57, fagp. 83.60, ass. 1.5.62, fagp.II 55.67, oass. 1.7.68, kontrollør i lr. 21 1.12.77 (postgirokontoret).
552. **Jensen, Søren Heegaard Due**, kontrollør, f.30.3.45. Indtrådt 16.8.62, fagp. 93.65, ass. 1.9.67, fagp.II 61.70, oass. 1.4.71, kontrollør i lr. 21 1.12.77 (Fredericia).
553. **Juliussen, Palle**, kontrollør, f.2.1.48. Indtrådt 16.8.65. fagp. 90.68, ass. 1.9.70, fagp.II 65.74, oass. 1.3.75, kontrollør i lr. 21 1.12.77 (generaldirektoratet, direktionssekretariatet).
554. **Ravnso, Benth Erik**, kontrollør, f.6.7.38. Indtrådt 1.9.55, fagp. 87.58, ass. 1.9.60, fagp.II 52.65, oass. 1.6.66, kontrollør i lr. 21 1.1.78 (Århus T.).
555. **Mortensen, Bjarne**, kontrollør, f.18.5.40. Indtrådt 1.5.57, fagp. 78.60, ass. 1.5.62, fagp.II 44.67, oass. 1.7.68, kontrollør i lr. 20 1.1.78 (postgirokontoret).
556. **Rasmussen, Erik**, kontrollør, f.15.7.36. Indtrådt som postbud 1.6.59, fagp. 81.64, ass. 1.4.65, fagp.II 53.67, oass. 1.7.68, kontrollør i lr. 20 1.1.78 (Kbhavn).
557. **Johansen, Erik Damgaard**, kontrollør, f.21.11.36. Indtrådt 1.9.54, fagp. 57.57, ass. 1.9.59, fagp.II 38.65, oass. 1.9.69, kontrollør i lr. 21 1.2.78 (Kolding).
558. **Madsen, Jørgen Steen**, kontrollør, f.25.6.42. Indtrådt 16.8.59, fagp. 88.62, ass. 1.4.64, fagp.II 47.69, oass. 1.10.69, kontrollør i lr. 21 1.2.78 (Randers).
559. **Lemke, Johannes**, kontrollør, f.6.1.44. Indtrådt 16.8.60, fagp. 77.63 ass. 1.9.65, fagp.II 44.70, oass. 1.9.70, kontrollør i lr. 21 1.2.78 (Lyngby Radiotelegrafkontor).
560. **Boisen, Kai**, kontrollør, f.5.1.46. Indtrådt 16.8.62, fagp. 90.65, ass. 1.9.67, fagp.II 55.71, oass. 1.9.71 (tj.f.u.l. 1.6.–31.8.75), kontrollør i lr. 21 1.2.78 (overpostmesterens kontor).
561. **Jensen, Jørn Møldrup**, kontrollør, f.31.10.45. Indtrådt 16.8.62, fagp. 94.65, ass. 1.9.67, fagp.II 55.70, oass. 1.1.72, kontrollør i lr. 20 1.2.78 (2. overpostinspektør).
562. **Rasmussen, Frede Grandt**, kontrollør, f.17.1.48. Indtrådt 16.8.65, fagp. 74.68, ass. 1.9.70, fagp.II 38.74, oass. 1.7.76, kontrollør i lr. 21 1.2.78 (Kbhavn rtf.).
563. **Svendsen, Torkild Kammergaard**, kontrollør, f.7.4.42. Indtrådt 16.8.59, fagp. 62.62, ass. 1.9.64, fagp.II 47.69, oass. 1.3.70, kontrollør i lr. 21 1.3.78 (overpostmesterembedet).
564. **Poulsen, Anne-Grethe Østergaard**, kontrollør, f.23.3.45. Indtrådt 16.8.61, fagp. 95.64, ass. 1.9.66, fagp.II 46.71, oass. 1.7.72, kontrollør i lr. 21 1.5.78 (generaldirektoratet, 3. ekspeditionskontor).
565. **Andreasen, Knud Henning**, kontrollør, f.15.10.47. Indtrådt 16.8.65, fagp. 99.68, ass. 1.9.70, fagp.II 69.73, oass. 1.2.74, kontrollør i lr. 21 1.5.78 (generaldirektoratet, 1. ekspeditionskontor).
566. **Dalsgaard, Ingelise Marie**, kontrollør, f.1.1.37. Indtrådt 16.5.73, fagp. 98.56, ass. 1.6.58, fagp.II 61.65, oass. 1.9.65, kontrollør i lr. 21 1.6.78 (Ålborg T.).
567. **Klausen, Ole Hoecq**, kontrollør, f.18.4.43. Indtrådt 16.8.59, fagp. 86.62, ass. 1.9.64, fagp.II 58.69, oass. 1.10.69, kontrollør i lr. 21 1.6.78 (Odder).
568. **Jensen, Niels Flemming**, kontrollør, f.18.8.35. Indtrådt 1.9.52, fagp. 66.55, ass. 1.9.57, fagp.II 42.63, oass. 1.2.65, kontrollør i lr. 20 1.8.78 (Varde).
569. **Sørensen, Malthe Christian**, kontrollør, f.9.4.38. Indtrådt 1.9.55, fagp. 66.58, ass. 1.9.60, fagp.II 43.66, oass. 1.2.67, kontrollør i lr. 21 1.8.78 (Århus T.).
570. **Dybdal, Jens**, kontrollør, f.13.12.37. Indtrådt 1.9.54, fagp. 60.57, ass. 1.9.59, fagp.II 44.65, oass. 1.7.67, kontrollør i lr. 21 1.8.78 (Skjern).
571. **Smedegaard, Finn**, kontrollør, f.25.8.37. Indtrådt 1.9.55, fagp. 58.58, ass. 1.9.60, fagp.II 36.66, oass. 1.9.67, kontrollør i lr. 21 1.8.78 (Kbhavn).
572. **Pedersen, Svend Erik**, kontrollør, f.19.12.37. Indtrådt 1.9.55, fagp. 62.58, ass. 1.9.60, fagp.II 38.65, oass. 1.4.69, kontrollør i lr. 21 1.8.78 (Århus).
573. **Strunge, Erik**, kontrollør, f.11.3.42. Indtrådt 1.5.58, fagp. 76.61, ass. 1.5.63, fagp.II 58.70, oass. 1.9.70, kontrollør i lr. 22 1.8.78, (4. Overpostinspektør).
574. **Lykke, Henry**, kontrollør, f.25.2.45. Indtrådt 16.8.61, fagp. 78.64, ass. 1.9.66, fagp.II 60.70, oass. 1.9.71, kontrollør i lr. 22 1.8.78 (Lemvig).
575. **Sørensen, Keld**, kontrollør, f.19.11.45. Indtrådt 16.8.63, fagp. 98.66, ass. 1.9.68, fagp.II 66.72, oass. 1.7.72, kontrollør i lr. 21 1.8.78 (Fåborg).
576. **Pedersen, Kjeld Nyekjær**, kontrollør, f.21.2.47. Indtrådt 16.8.64, fagp. 87.67, ass. 1.9.69, fagp.II 43.72, oass. 1.7.77, kontrollør i lr. 21 1.8.78 (generaldirektoratet, fællesledelsen).
577. **Frederiksen, Hans Vestergaard**, kontrollør, f.26.12.39. Indtrådt 1.9.56, fagp. 74.59, ass. 1.9.61, fagp.II 53.66, oass. 1.10.67, kontrollør i lr. 21 1.9.78 (Kolding T.).
578. **Jensen, Teddie Ingemann**, kontrollør, f.3.4.40. Indtrådt 1.9.56, fagp. 67.59, ass. 1.9.61, fagp.II 40.66, oass. 1.10.66, kontrollør i lr. 21 1.9.78 (Kolding T.).
579. **Andersen, Svend Erik Schmidt**, kontrollør, f.2.9.39. Indtrådt 1.9.56, fagp. 73.59, ass. 1.9.61, fagp.II 41.66, oass. 1.1.66, kontrollør i lr. 21 1.9.78 (Kbhavn).
580. **Clausen, Bitten Laura**, kontrollør, f.29.5.46. Indtrådt 16.8.6, fagp. 75.66, ass. 1.9.68, fagp.II 44.73, oass. 1.7.74, kontrollør i lr. 21 1.9.78 (Lyngby Radiotelegrafkontor).

(lr. 20, 21 og 22)

- 581 **Jensen, Bruno**, kontrollør, f.25.7.36. Indtrådt 1.5.54, fagp. 58.57, ass. 1.5.59, fagp.II 39.65, oass. 1.7.68, kontrollør i lr. 21 1.10.78 (Ålborg).
- 582 **Eriksen, Henry**, kontrollør, f.9.6.39. Indtrådt 1.5.57, fagp. 68.60, ass. 1.5.62, fagp.II 48.67, oass. 1.7.68, kontrollør i lr. 20 1.10.78 (Ålborg).
- 583 **Pedersen, Jens Valdemar Frylund**, kontrollør, f.6.8.45. Indtrådt 16.8.62, fagp. 74.65, ass. 1.9.67, fagp.II 48.72, oass. 1.7.72, kontrollør i lr. 21 1.10.78 (EDB-centeret).

#### Tjenestefrihed uden løn:

- Arvidsen, Helge**, kontrollør, f.6.11.30. Indtrådt 1.5.47, fagp. 77.50, ass. 1.5.52, fagp.II 43.59, oass. 1.6.61, kontrollør i Frederikshavn 1.5.68 (21), tjf.u.l. 1.4.78.
- Christensen, Børge**, kontrollør, f.1.7.41. Indtrådt 1.9.58, fagp. 87.61, ass. 1.9.63, fagp.II 53.68, oass. 1.10.68, kontrollør i lr. 21 1.1.78 (Lyngby Radiotelegrafkontor), tjf.u.l. 1.6.78.
- Jensen, Asger**, kontrollør, f.26.5.46. Indtrådt 16.8.64, fagp. 74.67, ass. 1.9.69, fagp.II 52.74, oass. 1.9.74, kontrollør i lr. 21 1.10.76 (generaldirektoratet, 3. ekspeditionskontor), tjf.u.l. 1.3.78.
- Olufsen, Jens Olaf**, kontrollør, f.22.7.30. Indtrådt 1.9.46, fagp. 70.49, ass. 1.9.51, fagp.II 55.58, oass. 1.5.60, kontrollør i København 1.4.65 (21), tjf.u.l. 1.7.78.
- Petersen, Conny Fuglsang**, kontrollør, f.8.5.32. Indtrådt 1.9.48, fagp. 59.51, ass. 1.9.53, fagp.II 42.59, oass. 1.9.62, kontrollør i lr. 21 1.10.69 (Skive), tjf.u.l. 1.7.78.

#### Lønramme 17 og 19.

Overassistenter er sat i skema bagefter overenskomst- og honorarlønnet personale, men anciennitets-nummerrækken er fælles.

7. **Nielsen, Tage Volmer**, postforvalter, f. 15.1.16. Indtrådt 1.9.34, fagp. 56.37, ass. 1.9.40, oass. 1.4.60, postforvalter ved postekspedition Svendborg 1 1.5.67. (19)

8. **Christensen, Aage Skovgaard**, postforvalter, f.25.1.28. Indtrådt 1.9.44, fagp. 73.47, ass. 1.9.49, fagp.II 38.55, oass. 1.9.60, postforvalter ved postekspedition Ålborg SØ 1.6.64. (19)
20. **Jensen, Bent**, postforvalter, f.4.7.29. Indtrådt 1.5.47, fagp. 59.50, ass. 1.5.52, fagp.II 38.60, oass. 1.4.62, postforvalter ved postekspedition Horsens 2 1.4.68. (19)
31. **Nielsen, Kaj Gunder**, postforvalter, f. 30.11.20. Indtrådt 1.9.38, fagp. 63.41, ass. 1.12.44, oass. 1.4.63, postforvalter ved postekspedition Århus 5 1.7.69. (19)
33. **Ulnits, Erik**, postforvalter, f.23.7.31. Indtrådt 1.9.49, fagp. 70.52, ass. 1.9.55, fagp.II 44.60, oass. 1.4.63, postforvalter i lr. 19 1.9.70 (postekspedition Nordborg 1).
34. **Jensen, Kurt Egede**, postforvalter, f.25.8.31. Indtrådt 1.9.47, fagp. 63.50, ass. 1.9.52, fagp.II 38.59, oass. 1.9.63, postforvalter ved postekspedition Hillerød 1 1.4.68. (19)
36. **Gemmer, Grete Iversen**, postforvalter, f.16.9.32. Indtrådt 1.5.49, fagp. 70.52, ass. 1.5.54, fagp. II 36.63, oass. 1.9.63, postforvalter ved postekspedition Haderslev 1 1.1.68. (19)
49. **Stoltenberg, Edith Lillian**, postforvalter, f.17.2.26. Indtrådt 1.3.47 som kontorist, fagp. 53.52, ass. 1.5.54, fagp.II 36.61, oass. 1.4.65, postforvalter i lr. 19 1.12.72 (postekspedition Nørresundby 1).
54. **Ørsted, Kurt**, postforvalter, f. 3.3.29. Indtrådt 1.5.46, fagp. 63.49, ass. 1.5.51, oass. 1.6.66, postforvalter ved postekspedition Horsens 1 1.2.69. (19)
73. **Stokholm, Inger Kirstine**, postforvalter, f.12.3.32. Indtrådt 1.5.48, fagp. 99.51, ass. 1.5.53 (ude af post- og tgrafv. 1.7.57-30.11.62), fagp.II 52.66, oass. 1.2.67, postforvalter ved postekspedition Esbjerg 3 1.11.67. (19), (tjf.u.l. 1.11.74-21.4.75), postforvalter ved postekspedition Esbjerg 3 22.4.75 (19).
149. **Lassen, Johannes**, postforvalter, f.10.7.35. Indtrådt 1.9.53, fagp. 54.56, ass. 1.9.58, fagp.II 36.67, oass. 1.9.69, postforvalter i lr. 19 1.12.69 (postekspedition Vejle 1).
324. **Jensen, Leif**, postforvalter, f.2.9.45. Indtrådt 16.8.63, fagp. 70.66, ass. 1.9.68, fagp.II 42.71, postforvalter i lr. 19 1.12.72 (postekspedition Roskilde 1).



## Teknisk personale m. v.

### Lønramme 37.

1. **Gerliff, Kaj August**, cand. polyt., R<sup>1</sup>, distriktsingeniør, f.9.11.10. Ingeniør 1.5.37, telegrafingeniør II 1.6.43, telegrafingeniør I 1.4.49, afdelingsingeniør 1.9.56, distriktsingeniør i 3. ingeniørdistrikt (Arhus) 1.3.62. (37)
2. **Christensen, Preben Egon**, cand. polyt., overingeniør f. 8.9.24. Overingeniør i lr. 37 1.9.69 (radioingeniørtjenesten).
3. **Jensen, Arly Hans Marius**, cand. polyt., R<sup>1</sup>, distriktsingeniør, f.20.1.22. Telegrafingeniør III 1.4.48, telegrafingeniør II 1.2.51, telegrafingeniør I 1.4.57, afdelingsingeniør 1.4.61 (36), distriktsingeniør i lr. 37 1.9.70 (2. ingeniørdistrikt).
4. **Nielsen, Børge**, cand. polyt., overingeniør, f. 8.9.18. Ingeniør 1.7.45, telegrafingeniør III 1.4.46, telegrafingeniør II 1.4.51, kontorchef i gdir. 1.11.54, afdelingsingeniør i gdir. 1.4.57, overingeniør 1.7.69 (36), overingeniør i lr. 37 1.4.71 (generaldirektoratet, 1. teknisk kontor).
5. **Larsen, Ib Hyldstrup**, cand. polyt., R<sup>1</sup>, overingeniør, f.25.3.19. Ingeniør 1.5.45, telegrafingeniør III 1.4.46, telegrafingeniør II 1.6.49, telegrafingeniør I 1.4.55, afdelingsingeniør i gdir. 1.6.60, overingeniør 1.7.69 (36), overingeniør i lr. 37 1.4.71 (generaldirektoratet, telstyrrelsen).
6. **Lauritzen, Thorvald Jørgen**, cand. polyt., distriktsingeniør, f.14.8.20. Ingeniør 1.3.46, telegrafingeniør III 1.4.46, telegrafingeniør II 1.5.51, telegrafingeniør I 1.11.56, afdelingsingeniør 1.4.61 (36), distriktsingeniør i lr. 37 1.10.73 (1. ingeniørdistrikt).
4. **Berthelsen, Arne Gympose**, afdelingsarkitekt, f. 19.11.18. Konstruktor III 1.9.44 (u.f.nr. 1.10.45-31.1.47), konstruktor II 1.4.47, konstruktor I 1.9.51, arkitekt i 17. lkl. 1.4.60, arkitekt i 24. lkl. 1.4.64. afdelingsarkitekt 1.9.67. (generaldirektoratet, 3. teknisk kontor). (34)
5. **Andersen, Kaj Kristian Stenild**, ingeniør, f.19.3.24. Konstruktor III 1.11.51, konstruktor II 1.7.52, ingeniør i 7. lkl. 1.11.54, ingeniør i 6. lkl. 1.4.57, ingeniør i 21. lkl. 1.12.60, ingeniør i 23. lkl. 1.4.63, ingeniør i 25. lkl. 1.9.68 (3. ingeniørdistrikt). (34)
6. **Bek, Jørgen Ancher**, ingeniør, f.16.9.30. Ingeniør i lr. 34 1.6.70 (post- og telegrafvæsenets værksteder).
7. **Poulsen, Børge Johannes Tage**, ingeniør, f.5.7.16. Konstruktor III 1.6.44, konstruktor II 1.2.47, konstruktor I 1.4.51, ingeniør i 6. lkl. 1.11.54, ingeniør i 21. lkl. 1.4.58, ingeniør i 23. lkl. 1.4.64 (32), ingeniør i lr. 34 1.4.73 (kabelingeniørtjenesten)
8. **Hougaard, Jørgen**, telegrafingeniør, f.7.2.36. Ingeniør på prøve i lr. 32 1.1.72, ingeniør i lr. 32 1.10.72, telegrafingeniør i lr. 35 1.12.74 (generaldirektoratet, 3. teknisk kontor)
9. **Adersen, Niels-Aage**, ingeniør, f.10.6.22. Konstruktor II 1.10.48, konstruktor II 1.10.49, ingeniør i 6. lkl. 1.7.54, ingeniør i 21. lkl. 1.4.61, ingeniør i 23. lkl. 1.4.65 (33), ingeniør i lr. 34 1.4.75 (2. ingeniørdistrikt), ingeniør i lr. 34 1.10.77 (Bygningstjenesten (Åbenrå)).

### Lønramme 36.

1. **Blom, Otto Frederik**, cand. polyt., R, afdelingsingeniør, f.15.10.12. Ingeniør 1.3.42, telegrafingeniør III 1.4.46, telegrafingeniør II 1.9.46, telegrafingeniør I 1.4.52, afdelingsingeniør 1.4.58 (1. ingeniørdistrikt). (36)
2. **Steen, Hans Jørgen**, værkstedschef, f.17.8.33. Værkstedschef i lr. 36 1.11.69 (post- og telegrafvæsenets værksteder).
3. **Henningsen, John Bent**, afdelingsingeniør, f.15.9.28. Afdelingsingeniør i lr. 36 1.9.70 (3. ingeniørdistrikt).
4. **Greibe, Willy**, cand. polyt., afdelingsingeniør, f.4.3.39. Indtråd som civilingeniør 1.6.68, afdelingsingeniør i lr. 36 1.1.71 (2. ingeniørdistrikt).
5. **Andersen, Jens Karl**, R, overarkitekt, f. 12.10.19. Arkitekt 1.11.52, arkitekt i 23. lkl. 1.4.58, arkitekt i 24. lkl. 1.4.64, afdelingsarkitekt 1.4.65 (35), overarkitekt i lr. 36 1.4.71 (gdir.), overarkitekt i lr. 36 1.10.77 (Bygningstjenesten).
6. **Møller, Nicolai Kristian**, laboratoriefchef, f.16.4.33. Laboratoriefchef i lr. 36 1.12.75 (telegraflaboratoriet).

### Lønramme 29, 30, 31 og 32.

1. **Nielsen, Kai Ejnar**, kabelskibsfører, f.8.5.16. Kabelskibsfører 5.lkl. 1.9.54, kabelskibsfører 23.lkl. ved kabelingeniørtjenesten (Korsør) 1.4.61. (31)
2. **Led, Erling**, R, overtelegrafmester, f.20.6.11. Maskinist 1.1.42 maskinmester II 1.4.47, telegrafmester I 1.4.50, overtelegrafmester i 21. lkl. 1.4.54, overtelegrafmester i 23. lkl. 1.4.6 (1. ingeniørdistrikt). (29)
3. **Jensen, Werner Mozart**, ingeniør, f.20.9.14. Tegner 1.2.35 konstruktor III 1.5.39, konstruktor II 1.5.42, konstruktor 1.9.46, ingeniør i 6. lkl. 1.11.54, ingeniør i 21. lkl. 1.4.60 ingeniør i 23. lkl. 1.4.65 (kabelingeniørtjenesten). (32)
4. **Sundgaard, Richardo Emil**, R, ingeniør, f.26.12.18. Konstruktor III 1.9.47, konstruktor II 1.9.48, ingeniør i 6. lkl. 1.4.54, ingeniør i 21. lkl. 1.4.62, ingeniør i 23. lkl. 1.4.6 (post- og telegrafvæsenets værksteder). (32).
5. **Zeuner, Erik**, ingeniør, f.15.6.14. Konstruktor III 1.12.45, konstruktor II 1.4.47, telegrafmester II 1.2.49, telegrafmester 1.2.53, ingeniør i 21. lkl. 1.4.61, ingeniør i 23. lkl. 1.9.68 (2 ingeniørdistrikt). (32)
6. **Jacobsen, Eyvind Christian Kromann**, ingeniør, f.16.7.18. Konstruktor III 1.11.47, konstruktor II 1.11.48, ingeniør 7. lkl. 1.11.54, ingeniør i 6. lkl. 1.4.56, ingeniør i 21. lkl. 1.4.62, ingeniør i 23. lkl. 1.9.68 (radioingeniørtjenesten). (32)

### Lønramme 34 og 35.

1. **Petersen, Rolf**, cand. polyt., telegrafingeniør, f.2.3.11. Ingeniør 1.4.44, telegrafingeniør III 1.4.46, telegrafingeniør II 1.5.50, telegrafingeniør i 24. lkl. 1.4.59, telegrafingeniør i 25. lkl. 1.4.63 (radioingeniørtjenesten). (34)
2. **Veirø, Karl Henrik**, cand. polyt., telegrafingeniør, f.17.6.15. Tegner 1.11.49, telegrafingeniør III 1.11.51, telegrafingeniør II 1.7.54, telegrafingeniør i 24. lkl. 1.4.59, telegrafingeniør i 25. lkl. 1.4.63 (kabelingeniørtjenesten). (34)
3. **Gregersen, Søren Peter Vilhelm**, ingeniør, f.1.7.21. Konstruktor III 1.3.50, konstruktor II 1.3.51, ingeniør i 6. lkl. 1.7.54, ingeniør i 21. lkl. 1.4.58, ingeniør i 23. lkl. 1.4.61, ingeniør i 25. lkl. 1.4.66 (radioingeniørtjenesten (Skamlebæk)). (34)

fr. 29, 30, 31 og 32)

7. **Uth, Leif Erik**, overkonstruktør, f.13.12.21. Konstruktor III 1.12.47, konstruktør II 1.2.49, konstruktør i 18. lkl. 1.4.58, overkonstruktør i 21. lkl. 1.4.63, overkonstruktør i 23. lkl. 1.9.68 (gdir.) (32), overkonstruktør i lr. 32 1.10.77 (Bygningstjenesten).
  8. **Pedersen, Hakon**, ingeniør, f. 22.4.20. Konstruktor III 1.8.48, konstruktør II 1.8.49, ingeniør i 7. lkl. 1.11.54, ingeniør i 6. lkl. 1.4.55, ingeniør i 21. lkl. 1.4.62, ingeniør i 23. lkl. 1.4.69 (3. ingeniørdistrikt). (32)
  9. **Petersen, Carsten**, overkonstruktør, f. 21.4.17. Konstruktor III 1.11.48, konstruktør II 1.11.49, konstruktør i 6. lkl. 1.4.55, overkonstruktør i 21. lkl. 1.4.62, overkonstruktør i 23. lkl. 1.4.69 (radioingeniørtjenesten (Herstedøster)) (32).
  10. **Christensen, Aksel**, overkonstruktør, f. 25.11.14. Konstruktor III 1.3.48, konstruktør II 1.3.49, konstruktør i 6. lkl. 1.4.56, overkonstruktør i 21. lkl. 1.4.62, overkonstruktør i 23. lkl. 1.4.69 (gdir.) (32), overkonstruktør i lr. 32 1.10.77 (Bygningstjenesten).
  11. **Antonsen, Hans Thorkil, R.**, overtelegrafmester, f.11.9.15. Tegner 1.4.51, telegrafmester II 1.4.53, telegrafmester i 18. lkl. 1.4.58, overtelegrafmester i 21. lkl. 1.4.64, overtelegrafmester i 23. lkl. 1.4.69 (29), overtelegrafmester i lr. 32 1.4.75 (radioingeniørtjenesten).
  12. **Frils, Johannes Thomsen**, ingeniør, f.24.9.28. Ingeniør i lr. 32 1.11.70 (2. ingeniørdistrikt).
  13. **Højberg, Christian Gerhardt Feifer**, overkonstruktør, f.3.1.22. Konstruktor III 1.11.48, konstruktør II 1.11.49, konstruktør i 18. lkl. 1.4.61, overkonstruktør i 21. lkl. 1.4.65 (25), overkonstruktør i lr. 32 1.4.71 (gdir.), overkonstruktør i lr. 32 1.10.77 (Bygningstjenesten).
  14. **Christoffersen, Arne Benedictus**, overtelegrafmester, f.26.9.25. Tegner 1.3.58, telegrafmester i 15. lkl. 1.4.59, telegrafmester i 18. lkl. 1.4.63, overtelegrafmester i 21. lkl. 1.9.68 (24), overtelegrafmester i lr. 29 1.4.71 (radioingeniørtjenesten).
  15. **Olsen, Johannes Pauli**, overtelegrafmester, f.10.9.28. Tegner 1.9.54, telegrafmester i 15. lkl. 1.4.61, telegrafmester i 18. lkl. 1.4.66 (20), overtelegrafmester i lr. 24 1.3.71, overtelegrafmester i lr. 29 1.9.72 (kabelingeniørtjenesten).
  16. **Knudsen, Peter Otto**, ingeniør, f.27.5.19. Konstruktor III 1.3.48, konstruktør II 1.3.49, ingeniør i 7. lkl. 1.11.54, ingeniør i 6. lkl. 1.4.57, ingeniør i 21. lkl. 1.4.63 (27), ingeniør i lr. 29 1.4.73 (radioingeniørtjenesten).
  17. **Andersen, Holger**, ingeniør, f. 9.7.22. Ingeniør i 7. lkl. 1.2.55, ingeniør i 18. lkl. 1.4.58, ingeniør i 21. lkl. 1.4.63 (27), ingeniør i lr. 29 1.4.73 (3. ingeniørdistrikt).
  18. **Jensen, Hans Jørgen Sigaard**, ingeniør, f. 7.6.28. Ingeniør i 7. lkl. 1.11.56, ingeniør i 18. lkl. 1.4.60, ingeniør i 21. lkl. 1.4.64 (27), ingeniør i lr. 29 1.4.73 (3. ingeniørdistrikt).
  19. **Nielsen, Ove Hartvig**, overkonstruktør, f.2.5.23. Konstruktor III 1.5.50, konstruktør II 1.7.51, konstruktør i 18. lkl. 1.4.62, overkonstruktør i 21. lkl. 1.4.66 (3. ingeniørdistrikt) (25), overkonstruktør i lr. 29 1.10.74 (3. ingeniørdistrikt), overkonstruktør i lr. 29 1.10.77 (Bygningstjenesten (Århus)).
  20. **Pedersen, Jens Arnold**, overkonstruktør, f.26.4.27. Konstruktor III 1.11.52, konstruktør II 1.11.53, konstruktør i 18. lkl. 1.4.63, overkonstruktør i 21. lkl. 1.9.68 (3. ingeniørdistrikt) (25), overkonstruktør i lr. 29 1.10.74 (3. ingeniørdistrikt), overkonstruktør i lr. 29 1.10.77 (Bygningstjenesten (Århus)).
  21. **Bertelsen, Ole Wilson**, ingeniør, f.5.11.39. Ingeniør på prøve i lr. 32 1.3.75, ingeniør i lr. 32 1.3.77 (gdir.), ingeniør i lr. 32 1.10.77 (Bygningstjenesten).
  22. **Sørensen, Ole Buchtrup**, skibsmaskinchef, f.15.10.38. Maskinmesteraspirant 1.8.65, maskinmester i 15. lkl. 1.8.67 (17), maskinmester i lr. 20 1.4.75, skibsmaskinchef i lr. 30 1.7.77 (kabelingeniørtjenesten (Korsør)).
  23. **Kjær, Ejner Christian**, overtelegrafmester, f.11.7.28. Montør I 1.6.54, mekaniker II 1.12.57, mekaniker i 10. lkl. 1.4.60, mekaniker i 12. lkl. 1.4.62, overmekaniker i 15. lkl. 1.4.64, telegrafmester i 18. lkl. 1.4.69, (20), overtelegrafmester i lr. 24 1.1.70, overtelegrafmester i lr. 27 1.4.71, overtelegrafmester i lr. 29 1.10.77 (2. Ingeniørdistrikt).
  24. **Grubjerg, Axel Henrik**, maskinmester, f.28.10.21. Maskinist 1.6.49, maskinmester II 1.6.50, maskinmester i 18. lkl. 1.4.58, maskinmester i 21. lkl. 1.9.68 (26), maskinmester i lr. 29 1.12.77 (1. Ingeniørdistrikt).
  25. **Svensen, Egon**, overkonstruktør, f.2.5.25. Overkonstruktør i lr. 32 1.1.78 (Bygningstjenesten).
- Tjenestefrihed uden løn:**
- Bech, Nikolaj Kristian Isted**, cand. polyt., telegrafingeniør af 2. grad, f.4.12.13. Indrådt 1.9.32, fagp. 101.35, ass. 1.9.38, fagp. II 62.41, telegrafingeniør III 1.6.47, telegrafingeniør II 1.4.50 (3. ingeniørdistrikt), uden for nummer 1.1.51.
- Lønramme 24, 25, 26 og 27.**
1. **Hansen, Bent Erik**, maskinmester, f.28.12.22. Maskinist 1.9.49, maskinmester II 1.9.50, maskinmester I 1.7.57, maskinmester i 21. lkl. 1.4.63 (1. ingeniørdistrikt). (26)
  2. **Brønnum, Knud Christian**, overtelegrafmester, f.26.3.16. Tegner 1.9.48, telegrafmester II 1.4.53, telegrafmester i 18. lkl. 1.4.60, overtelegrafmester i 21. lkl. 1.4.63 (radioingeniørtjenesten (Reersø)). (24), overtelegrafmester i lr. 27 1.4.71 (radioingeniørtjenesten (Reersø)).
  3. **Andreasen, Villy**, overkonstruktør, f.15.12.19. Konstruktor III 1.6.48, konstruktør II 1.6.49, konstruktør i 18. lkl. 1.4.61, overkonstruktør i 21. lkl. 1.4.65 (gdir.) (25), overkonstruktør i lr. 25 1.10.77 (Bygningstjenesten).
  4. **Jensen, Ernst Edvin**, ingeniør, f.19.7.20. Ingeniør i 7. lkl. 1.9.55, ingeniør i 18. lkl. 1.4.61, ingeniør i 21. lkl. 1.4.65 (2. ingeniørdistrikt) (27), ingeniør i lr. 27 1.10.77 (Bygningstjenesten (Åbenrå)).
  5. **Jensen, Poul Sofus Peter**, ingeniør, f.12.2.26. Montør I 1.1.49, mekaniker II 1.5.53 (u.f.nr. 1.11.53-31.3.57), ingeniør i 7. lkl. 1.4.57, ingeniør i 18. lkl. 1.4.61, ingeniør i 21. lkl. 1.4.65 (radioingeniørtjenesten). (27)
  6. **Olsen, Svend Aage**, overtelegrafmester, f.1.6.19. Montør I 1.8.43, mekaniker II 1.11.46, mekaniker I 1.4.52, centralmester 1.7.55, telegrafmester i 18. lkl. 1.4.62, overtelegrafmester i 21. lkl. 1.4.66 (2. ingeniørdistrikt). (24)
  7. **Frausing, Erling**, ingeniør, f.22.4.33. Ingeniør i 15. lkl. 1.3.61, ingeniør i 18. lkl. 1.4.62, ingeniør i 21. lkl. 1.4.66 (telegraflaboratoriet). (27)
  8. **Krøtel, Hans Herbert**, overtelegrafmester, f.10.9.24. Tegner 1.11.54, telegrafmester i 15. lkl. 1.4.58, telegrafmester i 18. lkl. 1.4.62, overtelegrafmester i 21. lkl. 1.9.68 (3. ingeniørdistrikt) (24), overtelegrafmester i lr. 25 1.4.71 (3. ingeniørdistrikt), overtelegrafmester i lr. 27 1.1.72 (3. ingeniørdistrikt).
  9. **Mørk, Svend**, overtelegrafmester, f.13.10.17. Montør I 1.11.48, mekaniker II 1.4.52, mekaniker I 1.12.57, overmekaniker 1.4.61, centralmester 1.6.62, telegrafmester i 18. lkl. 1.4.66 (20), overtelegrafmester i lr. 24 1.11.70 (2. ingeniørdistrikt).
  10. **Knudsen, Hans Eli, R.**, overtelegrafmester, f.6.2.11. Montør I 1.10.46, mekaniker II 1.4.50, mekaniker I 1.4.55, overmekaniker 1.3.56, telegrafmester i 15. lkl. 1.4.62, telegrafmester i 18. lkl. 1.4.66 (20), overtelegrafmester i lr. 24 1.4.71 (2. ingeniørdistrikt (Fredericia)).
  11. **Maak, Jørn Carlsen**, overtelegrafmester, f.30.11.25. Montør I 1.11.52, mekaniker II 1.4.56, mekaniker i 10. lkl. 1.4.59, overmekaniker 1.4.61, overmekaniker i 15. lkl. 1.4.63, telegrafmester i 18. lkl. 1.5.68 (20), overtelegrafmester i lr. 24 1.4.71 overtelegrafmester i lr. 27 1.10.77 (1. Ingeniørdistrikt).
  12. **Lassen, Rasmus Vrang**, overtelegrafmester, f.14.2.26. Montør I 1.8.51, mekaniker II 1.4.56, mekaniker i 10. lkl. 1.4.61, mekaniker i 12. lkl. 1.9.63, telegrafmester i 15. lkl. 1.4.64, telegrafmester 1.3.70 (20), overtelegrafmester i lr. 24 1.4.71 (2. ingeniørdistrikt).
  13. **Hansen, Ole Bertel**, værkmaster, f.30.1.23. Montør I 1.8.54, mekaniker i 7. lkl. 1.4.58, mekaniker i 10. lkl. 1.4.60, overmekaniker 1.9.61, overmekaniker i 15. lkl. 1.4.63, værkmaster i 18. lkl. 1.4.65 (22), værkmaster i lr. 24 1.7.72 (postog telegrafvesenets værksteder)

(fr. 24, 25, 26 og 27)

14. **Poulsen, Sven Carl**, værkfører, f.28.11.25. Mekaniker I 1.12.56, overmekaniker 1.4.62, værkfører i 15. lkl. 1.9.63, værkfører i 18. lkl. 1.4.65 (20), værkfører i lr. 24 1.7.72 (post- og telegrafvæsenets værksteder).
15. **Thode-Andersen, Carl**, overtelegrafmester, f.22.9.32. Montør I 1.1.57, mekaniker i 7. lkl. 1.4.58, mekaniker i 10. lkl. 1.12.59, mekaniker i 12. lkl. 1.4.62 (u. f. nr. 1.3.-31.3.65), overmekaniker i 15. lkl. 1.4.69 (17), overtelegrafmester i lr. 24 1.9.72 (radioingeniørtjenesten (Kastrup)).
16. **Scheller Karl Bernhard Nikolaus**, overtelegrafmester, f.6.4.19. Telegrafmester i lr. 20 1.4.72, overtelegrafmester i lr. 24 1.2.73 (1. ingeniørdistrikt).
17. **Høegh, Henning Juul**, overtelegrafmester, f.21.5.30. Mekaniker II 1.9.57, mekaniker i 10 lkl. 1.4.58, overmekaniker 1.4.59, radiomester i 15. lkl. 1.4.61, radiomester i 18 lkl. 1.4.65 (22), overtelegrafmester i lr. 24 1.4.73 (radioingeniørtjenesten).
18. **Kristensen, Axel**, overtelegrafmester, f.18.2.27. Montør I 1.8.55, mekaniker II 1.4.57, mekaniker i 10. lkl. 1.4.59, overmekaniker 1.4.60, overmekaniker i 15. lkl. 1.4.62, radiomester i 18. lkl. 1.9.68 (22), overtelegrafmester i lr. 24 1.4.73 (radioingeniørtjenesten (Kastrup)).
19. **Jørgensen, Erik**, værkfører, f.28.3.29. Montør I 1.4.54, håndværker 1.4.58, mekaniker i 10. lkl. 1.4.62, overmekaniker i 12. lkl. 1.4.65, overmekaniker i 15. lkl. 1.11.66, værkfører i 18. lkl. 1.4.69 (20), værkfører i lr. 22 1.9.72, værkfører i lr. 24 1.8.75 (post- og telegrafvæsenets værksteder).
20. **Larsen, Knud Erik Zahll**, overtelegrafmester, f.10.7.29. Telegrafmester i lr. 20 1.4.72, telegrafmester i lr. 22 1.4.73, overtelegrafmester i lr. 25 1.5.76 (3. ingeniørdistrikt).
21. **Rasmussen, Svend Erik Rømer**, overtelegrafmester, f.11.10.19. Montør I 1.6.48, mekaniker II 1.4.53, tegner 1.4.58, telegrafmester i 15. lkl. 1.4.62, telegrafmester i 18. lkl. 1.4.65 (22), overtelegrafmester i lr. 25 1.10.77 (3. Ingeniørdistrikt).
22. **Kristensen, Alfred**, maskinmester, f.3.4.39. Maskinmester i lr. 17 1.8.70, maskinmester i lr. 24 1.12.77 (1. Ingeniørdistrikt)
23. **Madsen, Børge Frost**, maskinmester, f.5.6.22. Maskinmester i lr. 24 1.12.77 (1. Ingeniørdistrikt).

## Lønramme 20 og 22.

1. **Bødkerholm, Folmer Erik**, maskinmester, f.16.1.22. Maskinist 1.4.50, maskinmester II 1.4.53, maskinmester i 18. lkl. 1.4.61 (1. ingeniørdistrikt). (20)
2. **Sørensen, Hans Otto**, telegrafmester, f.30.4.23. Konstruktor III 1.9.52, konstruktor II 1.9.53, telegrafmester i 18. lkl. 1.4.62 (2. ingeniørdistrikt). (20)
3. **Pedersen, Emil Søndergaard**, radiomester, f.8.4.17. Montør I 1.4.49, mekaniker II 1.4.54, mekaniker I 1.4.55, overmekaniker 1.4.57, radiomester i 15. lkl. 1.4.60, radiomester i 18. lkl. 1.4.62 (20), radiomester i lr. 22 1.8.75 (radioingeniørtjenesten (Kalundborg)).
4. **Mortensen, Niels Ladegaard**, telegrafmester, f.8.10.15. Maskinist 1.4.50, maskinmester II 1.4.53, maskinmester i 18. lkl. 1.9.62, telegrafmester i 18. lkl. 1.9.68 (2. ingeniørdistrikt). (20)
5. **Wael, Poul**, radiomester, f.2.11.15. Montør I 1.12.48, mekaniker II 1.6.50, mekaniker I 1.4.55, overmekaniker 1.4.58, radiomester i 15. lkl. 1.4.61, radiomester i 18. lkl. 1.4.64 (radioingeniørtjenesten (Rønne)), radiomester i lr. 22 1.4.73 (radioingeniørtjenesten (Rønne)).
6. **Brodersen Gunner Emanuel**, telegrafmester, f.16.10.14. Montør I 1.4.42, mekaniker II 1.4.46, mekaniker I 1.4.52, centralmester 1.10.54, telegrafmester i 18. lkl. 1.4.65 (2. ingeniørdistrikt (Tønder)). (20)
7. **Andersen-Krusell, Carl Harald**, værkfører, f.10.3.16. Montør I 1.4.42, mekaniker II 1.9.46, mekaniker I 1.5.51, overmekaniker 1.4.55, værkfører i 15. lkl. 1.4.60, værkfører i 18. lkl. 1.4.65 (radioingeniørtjenesten (Kastrup)). (20)
8. **Hansen, Aage Stokbæk**, radiomester, f.15.4.28. Montør I 1.6.55, mekaniker II 1.10.55, mekaniker I 1.10.56, overmekaniker 1.4.58, radiomester i 15. lkl. 1.4.61, radiomester i 18. lkl. 1.4.65. (2. ingeniørdistrikt (Sdr. Højrup)). (20)

9. **Lauritsen, Joseph Petersen**, radiomester, f.18.9.25. Montør I 1.3.52, mekaniker II 1.2.56, mekaniker I 1.4.57, overmekaniker 1.4.58, radiomester i 15. lkl. 1.4.61, radiomester i 18. lkl. 1.4.65 (2. ingeniørdistrikt (Rangstrup)). (20)
10. **Weitemeyer, Jørgen**, radiomester, f.1.1.20. Mekaniker II 1.9.57, mekaniker i 10. lkl. 1.4.58, overmekaniker 1.4.59, radiomester i 15. lkl. 1.4.61, radiomester i 18. lkl. 1.4.65 (radioingeniørtjenesten (Herstedvester)). (20)
11. **Madsen, Willy Erling Low**, telegrafmester, f.29.8.26. Montør I 1.6.52, tegner 1.9.54, telegrafmester i 15. lkl. 1.4.61, telegrafmester i 18. lkl. 1.4.65 (kabelingeniørtjenesten). (20)
12. **Wolff, Jes**, telegrafmester, f.5.7.17. Montør I 1.11.46, mekaniker II 1.4.52, mekaniker I 1.4.57, overmekaniker 1.4.61, centralmester 1.9.62, telegrafmester i 18. lkl. 1.4.65 (2. ingeniørdistrikt). (20)
13. **Duus, Kurt**, radiomester, f.9.6.23. Mekaniker II 1.10.57, mekaniker i 10. lkl. 1.10.58, overmekaniker 1.4.60, radiomester i 15. lkl. 1.4.61, radiomester i 18. lkl. 1.4.66 (3. ingeniørdistrikt (Skåde)). (20)
14. **Corvinus, Kjeld Martin**, radiomester, f.23.2.28. Mekaniker II 1.12.57, mekaniker i 10. lkl. 1.12.58, overmekaniker 1.4.60, radiomester i 15. lkl. 1.4.61, radiomester i 18. lkl. 1.4.66 (3. ingeniørdistrikt (Mejrup)). (20)
15. **Pinholt, Mogens**, radiomester, f.14.7.31. Montør I 1.8.57, mekaniker II 1.3.58, mekaniker i 10. lkl. 1.3.59, overmekaniker 1.4.60, radiomester i 15. lkl. 1.4.61, radiomester i 18. lkl. 1.4.66 (3. ingeniørdistrikt (Frejlev)). (20)
16. **Pedersen, John Valther**, telegrafmester, f.1.12.15. Montør I 1.5.44, mekaniker II 1.4.49, mekaniker I 1.4.54, overmekaniker 1.5.58, overmekaniker i 15. lkl. 1.4.62, telegrafmester i 18. lkl. 1.4.66 (3. ingeniørdistrikt (Ålborg)). (20)
17. **Madsen, Vesti**, telegrafmester, f.8.1.26. Montør I 1.3.52, mekaniker II 1.4.57, mekaniker i 10. lkl. 1.4.60, mekaniker i 12. lkl. 1.4.62, centralmester 1.6.62, telegrafmester i 18. lkl. 1.4.66 (2. ingeniørdistrikt). (20)
18. **Johansen, Kay Skaarup**, telegrafmester, f.30.8.23. Montør I 1.11.48, mekaniker II 1.4.52, mekaniker I 1.4.58, overmekaniker 1.4.61, overmekaniker i 15. lkl. 1.4.64, centralmester 1.5.65, telegrafmester i 18. lkl. 1.4.66 (2. ingeniørdistrikt). (20)
19. **Rasmussen, Hans Christian**, telegrafmester, f.9.4.23. Tegner 1.6.50, tegner i 15. lkl. 1.4.62, telegrafmester i 18. lkl. 1.12.66 (2. ingeniørdistrikt). (20)
20. **Haahr, Svend**, radiomester, f.19.1.25. Mekaniker i 7. lkl. 1.12.58, mekaniker i 10. lkl. 1.12.59, overmekaniker 1.4.60, radiomester i 15. lkl. 1.6.62, radiomester i 18. lkl. 1.9.68 (3. ingeniørdistrikt (Skåde)). (20)
21. **Krogh, Gunnar**, værkfører, f.14.1.21. Montør I 1.8.48, mekaniker II 1.4.51, mekaniker I 1.4.56, overmekaniker 1.4.61, overmekaniker i 15. lkl. 1.4.64, værkfører i 18. lkl. 1.9.68. (radioingeniørtjenesten). (20)
22. **Pedersen, Jens Hegelund**, overstyrmand, f.29.8.34. Styrmand i 15. lkl. 1.8.64, styrmand i 18. lkl. 1.9.68, overstyrmand 1.7.69 (kabelingeniørtjenesten, Korsør). (20)
23. **Krag, Knud Erik**, telegrafmester, f.28.12.26. Montør I 1.9.51, mekaniker II 1.2.56, mekaniker i 10. lkl. 1.4.60, overmekaniker 1.4.62, overmekaniker i 15. lkl. 1.4.66, telegrafmester i 18. lkl. 1.9.68. (1. ingeniørdistrikt (Slagelse)). (20)
24. **Petersen, Aksel Peter**, telegrafmester, f. 8.11.24. Styrmand i 7. lkl. 1.1.57, telegrafmester i 15. lkl. 1.12.62, telegrafmester i 18. lkl. 1.4.69 (radioingeniørtjenesten). (20)
25. **Lauritsen, Henry Huper Jagd**, værkfører, f. 31.7. 18. Montør I 1.4.45, mekaniker II 1.4.49, mekaniker I 1.5.51, overmekaniker 1.4.56, overmekaniker i 15. lkl. 1.4.62, værkfører i 15. lkl. 1.9.66, værkfører i 18. lkl. 1.4.69 (post- og telegrafvæsenets værksteder). (20)
26. **Skibelund, Hans**, radiomester, f. 23.10.21. Montør I 1.12.46, mekaniker II 1.4.50, mekaniker I 1.11.52, overmekaniker 1.4.58, overmekaniker i 15. lkl. 1.4.62, radiomester i 18. lkl. 1.4.69 (radioingeniørtjenesten (Esbjerg)). (20)
27. **Svendsen, Robert Villy**, radiomester, f. 21.2.36. Mekaniker i 7. lkl. 1.12.58, mekaniker i 10. lkl. 1.6.60, overmekaniker 1.10.62, radiomester i 15. lkl. 1.4.64, radiomester i 18. lkl. 1.4.69 (radioingeniørtjenesten (Øverup)). (20)

(fr. 20 og 22)

28. **Brodersen, Eigil**, radiomester, f. 5.4.36. Mekaniker i 7. lkl. 1.7.59, mekaniker i 10. lkl. 1.10.60, overmekaniker 1.4.63, radiomester i 15. lkl. 1.9.64, radiomester i 18. lkl. 1.4.69 (2. ingeniørdistrikt (Højen)). (20)
29. **Nielsen, Kjeld Erik**, radiomester, f. 30.7.32. Montør I 1.8.56, mekaniker i 7. lkl. 1.4.58, mekaniker i 10. lkl. 1.4.59, overmekaniker 1.4.61, radiomester i 15. lkl. 1.4.65, radiomester i 18. lkl. 1.4.69 (radioingeniørtjenesten (Øverup)). (20)
30. **Hansen, Harry Thorvald**, værkfører, f. 23.2.20. Montør I 1.3.49, mekaniker II 1.4.54, mekaniker i 10. lkl. 1.4.59, mekaniker i 12. lkl. 1.4.62, overmekaniker i 15. lkl. 1.1.66, værkfører i 18. lkl. 1.4.69 (3. ingeniørdistrikt). (20)
31. **Nielsen, Arne Morell**, telegrafmester, f. 13.8.29. Tegner 1.3.58, tegner i 15. lkl. 1.4.62 (16), telegrafmester i lr. 20 1.4.71 (generaldirektoratet, 2. ekspeditionskontor).
32. **Frandsen, Halfdan Johannes**, telegrafmester, f. 10.6.14. Montør I 1.4.42, mekaniker II 1.11.46, mekaniker I 1.4.53, overmekaniker 1.9.61, overmekaniker i 15. lkl. 1.4.63 (18), telegrafmester i lr. 20 1.4.71 (2. ingeniørdistrikt (Kolding)).
33. **Laustsen, Svend Aage Thinggaard**, telegrafmester, f. 22.10.23. Mekaniker II 1.9.57, mekaniker i 10. lkl. 1.4.58, overmekaniker 1.4.59, telegrafmester i 15. lkl. 1.4.64 (17), telegrafmester i lr. 20 1.4.71 (radioingeniørtjenesten).
34. **Jensen, Erik Johannes**, telegrafmester, f. 25.6.31. Mekaniker i 7. lkl. 1.12.58, mekaniker i 10. lkl. 1.12.59, overmekaniker 1.4.61, overmekaniker i 15. lkl. 1.4.65, telegrafmester i 15. lkl. 1.9.68 (17), telegrafmester i lr. 20 1.4.71 (radioingeniørtjenesten), telegrafmester i lr. 22 1.10.74 (radioingeniørtjenesten).
35. **Nielsen, Christian**, telegrafmester, f. 20.12.25. Montør I 1.10.50, mekaniker II 1.9.55, mekaniker i 10. lkl. 1.4.60, mekaniker i 12. lkl. 1.4.63, telegrafmester i 15. lkl. 1.4.66 (17), telegrafmester i lr. 20 1.4.71 (3. ingeniørdistrikt), telegrafmester i lr. 22 1.5.76 (3. ingeniørdistrikt).
36. **Andersen, Erik Arthur**, værkfører, f. 5.3.32. Montør I 1.12.55, mekaniker II 1.4.57, mekaniker i 10. lkl. 1.4.60, mekaniker i 12. lkl. 1.4.62, overmekaniker i 15. lkl. 1.11.66 (16), værkfører i lr. 20 1.4.71 (post- og telegrafvesenets værksteder).
37. **Andersen, Axel Verner Krogh, R**, telegrafmester, f. 16.7.12. Montør II 1.7.38, montør I 1.5.43, mekaniker II 1.4.49, mekaniker I 1.4.53, overmekaniker 1.4.62, overmekaniker i 15. lkl. 1.4.64 (16), telegrafmester i lr. 20 1.6.71 (1. ingeniørdistrikt).
38. **Laustsen, Verner**, værkfører, f. 21.6.29. Montør I 1.8.53, mekaniker i 7. lkl. 1.4.58, mekaniker i 10. lkl. 1.4.62, mekaniker i 12. lkl. 1.4.65, overmekaniker i 12. lkl. 1.9.68, overmekaniker i 15. lkl. 1.4.69 (17), værkfører i lr. 20 1.9.71 (3. ingeniørdistrikt).
39. **Nielsen, Peter Julius**, telegrafmester, f. 25.8.30. Telegrafarbejder 1.6.54, montør II 1.4.57, distriktsmontør 1.4.58, tegner i 9. lkl. 1.7.63, tegner i 15. lkl. 1.4.69 (16), telegrafmester i lr. 20 1.12.71 (2. ingeniørdistrikt (Haderslev)).
40. **Sørensen, Johannes**, telegrafmester, f. 9.1.32. Telegrafmester i lr. 20 1.4.72 (3. ingeniørdistrikt).
41. **Rasmussen, Ove**, telegrafmester, f. 14.10.33. Telegrafmester i lr. 20 1.4.72 (kabelingeniørtjenesten).
42. **Kærgaard, Ib**, telegrafmester, f. 2.9.30. Telegrafmester i lr. 20 1.4.72 (3. ingeniørdistrikt), telegrafmester i lr. 22 1.4.75 (3. ingeniørdistrikt).
43. **Hansen, John Bent**, telegrafmester, f. 28.10.33. Telegrafmester i lr. 20 1.4.72 (telegraflaboratoriet).
44. **Jørgensen, Mogens Helmer**, radiomester, f. 22.3.42. Mekaniker i 7. lkl. 1.11.66, mekaniker i 10. lkl. 1.9.68, mekaniker i lr. 13 1.4.71, radiomester i lr. 20 1.5.72 (radioingeniørtjenesten (Gladskse)).
45. **Apitz, John Vulf**, værkfører, f. 20.11.35. Mekaniker i 7. lkl. 1.5.68, mekaniker i 10. lkl. 1.6.69 (11), værkfører i lr. 20 1.9.72 (post- og telegrafvesenets værksteder).
46. **Møhring, Børge**, telegrafmester, f. 13.2.28. Mekaniker i 7. lkl. 1.7.58, mekaniker i 10. lkl. 1.12.59, overmekaniker 1.4.63, overmekaniker i 15. lkl. 1.4.66 (17), telegrafmester i lr. 20 1.10.72 (radioingeniørtjenesten (Kastrup)).
47. **Hansen, Mogens**, værkfører, f. 22.1.41. Håndværker 1.9.63, mekaniker i 10. lkl. 1.4.65, mekaniker i 12. lkl. 1.4.69 (13), værkfører i lr. 20 1.11.72 (post- og telegrafvesenets værksteder).
48. **Søndergaard, Knud Kristian**, maskinmester, f. 19.5.46. Maskinmester på prøve i lr. 20 1.2.73, maskinmester i lr. 20 1.2.75 (3. ingeniørdistrikt).
49. **Nielsen, Werner Gotfred**, telegrafmester, f. 30.9.13. Montør I 1.4.42, mekaniker II 1.2.47, mekaniker I 1.6.52, overmekaniker 1.4.56, overmekaniker i 15. lkl. 1.4.62 (18), telegrafmester i lr. 20 1.4.73 (2. ingeniørdistrikt (Odense)).
50. **Møller, Hans-Jacob**, telegrafmester, f. 27.4.26. Tegner 1.2.57, telegrafmester i 15. lkl. 1.4.62 (radioingeniørtjenesten) (17), telegrafmester i lr. 20 1.4.73 (radioingeniørtjenesten), telegrafmester i lr. 20 1.11.77 (generaldirektoratet, 1. tekniske kontor).
51. **Garset, Leif Anker**, telegrafmester, f. 13.9.27. Montør I 1.12.51, mekaniker II 1.4.57, mekaniker i 10. lkl. 1.3.61, overmekaniker 1.4.63, telegrafmester i 15. lkl. 1.4.66 (1. ingeniørdistrikt). (17), telegrafmester i lr. 20 1.4.73 (1. ingeniørdistrikt).
52. **Andersen, Erling**, radiomester, f. 8.6.34. Mekaniker i 7. lkl. 1.6.59, mekaniker i 10. lkl. 1.6.60, mekaniker i 12. lkl. 1.4.63, overmekaniker i 15. lkl. 1.9.68 (18), radiomester i lr. 20 1.4.73 (radioingeniørtjenesten (Kastrup)), radiomester i lr. 22 1.10.74 (radioingeniørtjenesten (Kastrup)).
53. **Hansen, Ib Bjørn**, telegrafmester, f. 21.1.25. Telegrafarbejder 1.11.49, montør II 1.4.53, montør I 1.4.58, overmontør i 7. lkl. 1.4.62, linjemester i 10. lkl. 1.4.63, linjemester i 12. lkl. 1.4.66 (13), telegrafmester i lr. 20 1.4.73 (1. ingeniørdistrikt (Stegø)).
54. **Jensen, Anders Erling**, telegrafmester, f. 14.9.19. Telegrafarbejder 1.2.46, montør II 1.7.50, montør I 1.4.52, overmontør i 7. lkl. 1.4.57, linjemester i 10. lkl. 1.5.62, linjemester i 12. lkl. 1.4.65 (13), telegrafmester i lr. 20 1.6.73 (1. ingeniørdistrikt).
55. **Finderup, Svend Aage**, telegrafmester, f. 16.3.31. Telegrafarbejder 1.8.53, montør II 1.4.57, montør I 1.4.58, montør i 7. lkl. 1.4.62, overmontør i 10. lkl. 1.4.65, kabelmester i 12. lkl. 1.3.69 (13), telegrafmester i lr. 20 1.12.73 (kabelingeniørtjenesten).
56. **Knaudsen, Svend Aage**, telegrafmester, f. 24.12.34. Mekaniker i 7. lkl. 1.10.60, mekaniker i 10. lkl. 1.4.64, mekaniker i 12. lkl. 1.9.68 (13), overmekaniker i lr. 16 1.2.71, telegrafmester i lr. 20 1.11.74 (2. ingeniørdistrikt).
57. **Østberg, Erik**, telegrafmester, f. 3.1.20. Montør I 1.5.49, mekaniker II 1.4.54, mekaniker i 10. lkl. 1.4.59, overmekaniker 1.4.62, overmekaniker i 15. lkl. 1.4.65 (16), overmekaniker i lr. 18 1.4.74, telegrafmester i lr. 20 1.8.75 (1. ingeniørdistrikt).
58. **Bertelsen, Karsten Vilhelm**, radiomester, f. 28.5.14. Montør I 1.1.51, mekaniker II 1.9.53, mekaniker I 1.4.57, mekaniker i 12. lkl. 1.4.62, overmekaniker i 15. lkl. 1.9.68 (18), radiomester i lr. 20 1.8.75 (radioingeniørtjenesten (Lindholm)).
59. **Petersen, Erik Valdemar**, telegrafmester, f. 9.10.37. Mekaniker i 7. lkl. 1.9.66, mekaniker i 10. lkl. 1.9.68, mekaniker i lr. 13 1.3.71, tegner i lr. 16 1.9.71, telegrafmester i lr. 20 1.8.75 (2. ingeniørdistrikt).
60. **Hansen, Holger Erling**, telegrafmester, f. 4.3.29. Tegner i 9. lkl. 1.7.53, tegner i 15. lkl. 1.4.65 (16), telegrafmester i lr. 20 1.9.75 (2. ingeniørdistrikt (Tønder)).
61. **Søndersted, Ib**, værkfører, f. 21.4.32. Montør I 1.3.55, mekaniker i 7. lkl. 1.4.58, mekaniker i 10. lkl. 1.4.62 (u.f.nr. 1.1-31.7.63), mekaniker i 12. lkl. 1.4.65 (13), værkfører i lr. 20 1.9.75 (radioingeniørtjenesten (Herstedøster)).
62. **Pedersen, Herluf Strøjr**, radiomester, f. 16.9.32. Mekaniker i 7. lkl. 1.11.60, mekaniker i 10. lkl. 1.11.61, mekaniker i 12. lkl. 1.4.63, overmekaniker i 15. lkl. 1.4.65 (18), radiomester i lr. 20 1.2.76 (radioingeniørtjenesten).
63. **Vestertoft, Anders Søndergaard**, telegrafmester, f. 18.1.23. Telegrafarbejder 1.4.47, montør II 1.4.51, montør I 1.6.55, overmontør i 7. lkl. 1.4.60, overmontør i 10. lkl. 1.4.63, linjemester i 12. lkl. 1.4.65 (13), linjemester i lr. 16 1.4.75, telegrafmester i lr. 20 1.2.76 (2. ingeniørdistrikt (Sønderborg)).
64. **Mathiasen, Anders Jørgen**, telegrafmester, f. 14.7.24. Montør I 1.8.47, mekaniker II 1.4.52, mekaniker I 1.9.55, overmekaniker 1.4.61, overmekaniker i 15. lkl. 1.4.64 (16), telegrafmester i lr. 20 1.7.76 (1. ingeniørdistrikt (Stegø)).

(fr. 20 og 22)

65. **Minke, Knud Gabelgaard**, telegrafmester, f.25.6.33. Mekaniker i 7. lkl. 1.7.61, mekaniker i 10. lkl. 1.4.64, mekaniker i 12. lkl. 1.4.69 (13), overmekaniker i lr. 16 1.4.73, telegrafmester i lr. 20 1.7.76 (2. ingeniørdistrikt).
66. **Schmidt, Gerhard**, telegrafmester, f.6.8.33. Mekaniker i 7. lkl. 1.7.61, mekaniker i 10. lkl. 1.4.64, mekaniker i 12. lkl. 1.4.69 (13), overmekaniker i lr. 16 1.9.73 telegrafmester i lr. 20 1.7.76 (2. ingeniørdistrikt).
67. **Kjer, Børge Jensen**, telegrafmester, f.22.11.36. Mekaniker i 7. lkl. 1.9.63, mekaniker i 10. lkl. 1.4.65, mekaniker i 12. lkl. 1.4.69 (13), overmekaniker i lr. 16 1.4.75, telegrafmester i lr. 20 1.7.76 (2. ingeniørdistrikt).
68. **Petersen, Ib Alban**, værkfører, f.20.6.25. Montør I 1.10.48, mekaniker II 1.4.53, mekaniker i 10. lkl. 1.4.58, overmekaniker 1.4.62, overmekaniker i 15. lkl. 1.4.64 (16), værkfører i lr. 22 1.8.76 (1. ingeniørdistrikt).
69. **Larsen, Carl Erik**, telegrafmester, f.18.2.19. Montør I 1.5.46, mekaniker II 1.4.50, mekaniker I 1.4.56, overmekaniker 1.4.62, overmekaniker i 15. lkl. 1.4.65 (16), telegrafmester i lønramme 20 1.9.76 (3. ingeniørdistrikt (Ålborg)).
70. **Valnæs, Leo Verner Kock**, telegrafmester, f.17.5.32. Montør I 1.1.57, mekaniker i 7. lkl. 1.4.58, tegner i 9. lkl. 1.2.62, tegner i 15. lkl. 1.9.68 (16), telegrafmester i lr. 17 1.4.71, telegrafmester i lr. 20 1.9.77 (1. ingeniørdistrikt).
71. **Krogh, Jens Georg**, maskinmester på prøve, f.9.2.46. Maskinmester på prøve i lr. 20 1.9.77 (kabelingeniørtjenesten (Korsør)).
72. **Højer, Lorry Alex**, telegrafmester, f.29.1.31. Mekaniker i 7. lkl. 1.3.62, tegner i 9. lkl. 1.2.63, telegrafmester i 15. lkl. 1.10.68, (17), telegrafmester i lr. 20 1.10.77 (Radioingeniørtjenesten).
73. **Dalsgaard, Torben**, telegrafmester, f.1.9.40. Mekaniker i 7. lkl. 1.3.63, mekaniker i 10. lkl. 1.4.65, overmekaniker i 12. lkl. 1.9.68 (13), overmekaniker i lr. 16 1.4.73, telegrafmester i lr. 20 1.10.77 (1. Ingeniørdistrikt).
74. **Jensen, Preben**, telegrafmester, f.2.5.43. Mekaniker i 7. lkl. 1.1.69, mekaniker i lr. 10 1.4.71, overmekaniker i lr. 16 1.3.75, telegrafmester i lr. 20 1.10.77 (Radioingeniørtjenesten (Skamlebak)).
75. **Hansen, Peder Nissen**, maskinmester, f.6.1.43. Maskinmester i lr. 17 1.12.76, maskinmester i lr. 20 1.12.77 (1. Ingeniørdistrikt).
76. **Sørensen, Jørgen Bach**, telegrafmester, f.3.3.31. Telegrafmester i lr. 20 1.12.77 (Kolding T.).

### Lønramme 16, 17, 18 og 19.

1. **Stapf, Reno Eugene**, overmekaniker, f.1.10.20. Montør I 1.1.53, mekaniker II 1.4.55, mekaniker i 10. lkl. 1.4.58, overmekaniker 1.4.60, overmekaniker i 15. lkl. 1.4.62 (radioingeniørtjenesten (Kastrup)). (17)
2. **Andersen, Erik Adolf Bøjesen**, tegner, f.29.2.24. Montør I 1.11.52, tegner 1.12.56, tegner i 15. lkl. 1.4.62 (16), tegner i lr. 17 1.10.70 (1. ingeniørdistrikt).
3. **Winberg, Knud Vilhelm**, overmekaniker, f.12.6.12. Montør I 1.4.46, mekaniker II 1.4.49, mekaniker I 1.4.54, overmekaniker 1.4.61, overmekaniker i 15. lkl. 1.4.63 (post- og telegrafvæsenets værksteder). (16)
4. **Castberg, Curt Vilhelm**, overmekaniker, f.5.5.21. Montør I 1.8.48, mekaniker II 1.4.53, mekaniker i 10. lkl. 1.4.58, overmekaniker 1.4.62, overmekaniker i 15. lkl. 1.9.63 (1. ingeniørdistrikt). (16)
5. **Jensen, Gunner Thomas**, overmekaniker, f.1.7.16. Montør I 1.6.44, mekaniker II 1.4.49, mekaniker I 1.4.55, overmekaniker 1.4.61, overmekaniker i 15. lkl. 1.4.64 (2. ingeniørdistrikt (Kolding)) (16), overmekaniker i lr. 17 1.4.71, overmekaniker i lr. 18 1.10.77 (2. Ingeniørdistrikt (Kolding)).
6. **Wael, Richardt**, overmekaniker, f.29.10.19. Montør I 1.1.53, mekaniker II 1.4.55, mekaniker I 1.4.58, overmekaniker 1.4.61, overmekaniker i 15. lkl. 1.4.64 (radioingeniørtjenesten (Kastrup)). (17)
7. **Kierbye-Hansen, Gunnar**, overmekaniker, f.27.9.25. Mekaniker i 7. lkl. 1.5.58, mekaniker i 10. lkl. 1.5.59, overmekaniker 1.4.60, overmekaniker i 15. lkl. 1.4.65 (16), overmekaniker i lr. 17 1.10.77 (radioingeniørtjenesten).

8. **Schacke, Wagn Ejgill**, overmekaniker, f.23.4.27. Montør I 1.2.52, mekaniker II 1.7.57, mekaniker i 10. lkl. 1.7.58, overmekaniker 1.4.61, overmekaniker i 15. lkl. 1.4.65 (2. ingeniørdistrikt (Rangstrup)). (18)
9. **Sørensen, Robert Utoft**, overmekaniker, f.14.6.30. Mekaniker i 7. lkl. 1.4.58, mekaniker i 10. lkl. 1.4.59, overmekaniker 1.4.61, overmekaniker i 15. lkl. 1.4.65 (2. ingeniørdistrikt (Sdr. Højrup)). (18)
10. **Møller, Knud Jørgen**, overmekaniker, f.23.5.24. Montør I 1.3.57, mekaniker i 7. lkl. 1.4.58, mekaniker i 10. lkl. 1.4.59, overmekaniker 1.4.61, overmekaniker i 15. lkl. 1.4.65 (3. ingeniørdistrikt (Mejrup)). (18)
11. **Hansen, Svend Peter**, overmekaniker, f.4.2.16. Montør I 1.12.44, mekaniker II 1.4.49, mekaniker I 1.4.56, mekaniker i 12. lkl. 1.4.62, overmekaniker i 15. lkl. 1.4.65 (3. ingeniørdistrikt). (16)
12. **Borchmann, Viggo Georg**, overmekaniker, f.19.1.18. Montør I 1.12.47, mekaniker II 1.4.52, mekaniker I 1.4.57, mekaniker i 12. lkl. 1.4.62, overmekaniker i 15. lkl. 1.4.65 (3. ingeniørdistrikt). (16), overmekaniker i lr. 16 1.7.76 (3. ingeniørdistrikt (Slet)).
13. **Pedersen, Svend Aage Henry**, overmekaniker, f.27.9.19. Montør I 1.1.45, mekaniker II 1.4.50, mekaniker I 1.9.57, mekaniker i 12. lkl. 1.4.62, overmekaniker i 15. lkl. 1.4.65 (3. ingeniørdistrikt). (16)
14. **Mortensen, Kurt**, overmekaniker, f.14.10.21. Montør I 1.8.46, mekaniker II 1.4.53, mekaniker i 10. lkl. 1.4.58, overmekaniker 1.4.62, overmekaniker i 15. lkl. 1.4.65 (kabelingeniørtjenesten) (16), overmekaniker i lr. 18 1.4.73 (kabelingeniørtjenesten).
15. **Christensen, Per Sigurd Flindt**, overmekaniker, f.13.1.30. Mekaniker i 7. lkl. 1.1.60, mekaniker i 10. lkl. 1.1.61, mekaniker i 12. lkl. 1.4.63, overmekaniker i 15. lkl. 1.4.65 (radioingeniørtjenesten). (18)
16. **Sørensen, Harly**, tegner, f.4.11.27. Postbud 1.12.51, tegner i 9. lkl. 1.10.61, tegner i 15. lkl. 1.4.65 (gdir.) (16), tegner i lr. 16 1.10.77 (Bygningstjenesten).
17. **Rørvig, Erik Valder**, overmekaniker, f.23.2.15. Montør I 1.4.46, mekaniker II 1.6.52, mekaniker i 10. lkl. 1.4.58, mekaniker i 12. lkl. 1.4.62, overmekaniker i 15. lkl. 1.7.65 (2. ingeniørdistrikt (Sønderborg)). (16)
18. **Clausen, Peter Andreas**, overmekaniker, f.10.12.21. Montør I 1.4.50, mekaniker II 1.4.55, mekaniker i 10. lkl. 1.4.61, mekaniker i 12. lkl. 1.4.64, overmekaniker i 15. lkl. 1.9.65 (2. ingeniørdistrikt). (17)
19. **Christiansen, Hans Børge**, overmekaniker, f.2.2.34. Mekaniker i 7. lkl. 1.11.58, mekaniker i 10. lkl. 1.11.59, overmekaniker 1.4.61, radiometer i 15. lkl. 1.11.62, mekaniker i 12. lkl. 1.6.64, overmekaniker i 15. lkl. 1.4.66 (3. ingeniørdistrikt (Skåde)). (18)
20. **Sleiborg, Tage Jølesen**, overmekaniker, f.18.3.32. Mekaniker i 7. lkl. 1.5.59, mekaniker i 10. lkl. 1.5.60, overmekaniker 1.4.61, overmekaniker i 15. lkl. 1.4.66 (3. ingeniørdistrikt (Frejlev)). (18)
21. **Mortensen, Kaj Johan Harder**, overmekaniker, f.6.1.28. Mekaniker II 1.10.57, mekaniker i 10. lkl. 1.10.58, overmekaniker 1.4.62, overmekaniker i 15. lkl. 1.4.66 (3. ingeniørdistrikt (Skåde)). (18)
22. **Nielsen, Erik**, overmekaniker, f.14.7.23. Montør I 1.9.50, mekaniker II 1.7.55, mekaniker i 10. lkl. 1.4.61, mekaniker i 12. lkl. 1.11.62, overmekaniker i 15. lkl. 1.4.66 (2. ingeniørdistrikt (Tønder)) (16)
23. **Hansen, Verner Peder**, overmekaniker, f.5.5.13. Montør I 1.4.42, mekaniker II 1.4.46, mekaniker I 1.4.52, mekaniker i 12. lkl. 1.4.62, overmekaniker i 15. lkl. 1.9.66 (radioingeniørtjenesten (Herstedvester)). (16)
24. **Thomsen, Søren Peter**, overmekaniker, f.29.10.35. Mekaniker i 7. lkl. 1.12.60, mekaniker i 10. lkl. 1.12.61, mekaniker i 12. lkl. 1.9.64, overmekaniker i 15. lkl. 1.9.66 (16), overmekaniker i lr. 17 1.10.77 (radioingeniørtjenesten (Lyngby)).
25. **Fammé, Poul Vilhelm Konstantin**, værkfører, f.24.10.23. Montør I 1.4.51, mekaniker II 1.4.56, mekaniker i 10. lkl. 1.4.61, mekaniker i 12. lkl. 1.4.64, værkfører i 15. lkl. 1.12.66 (2. ingeniørdistrikt (Fredericia)). (17)

(fr. 16, 17, 18 og 19)

26. **Jensen, Gunnar Mathias**, overmekaniker, f.12.6.26. Montør I 1.7.52, mekaniker II 1.4.57, mekaniker i 10. lkl. 1.4.62, mekaniker i 12. lkl. 1.4.65, overmekaniker i 15. lkl. 1.12.66 (3. ingeniørdistrikt). (16)
27. **Jensen, Poul Leth**, tegner, f.30.4.35. Tegner i 9. lkl. 1.3.61, tegner i 15. lkl. 1.4.67 (radioingeniørtjenesten (Herstedøster)). (16).
28. **Madsen, Frode Christian**, overmekaniker, f.26.2.26. Montør I 1.3.52, mekanikerII 1.4.57, mekaniker i 10. lkl. 1.4.61, mekaniker i 12. lkl. 1.4.64, overmekaniker i 15. lkl. 1.1.68 (2. ingeniørdistrikt (Esbjerg)). (16)
29. **Andersen, Christian Thorvald Dithlev**, overmekaniker, f.20.10.14. MontørI 1.4.44, mekanikerII 1.2.47, mekanikerI 1.4.53, mekaniker i 12. lkl. 1.4.62, overmekaniker i 15. lkl. 1.3.68 (16) overmekaniker i lr. 17 1.10.77 (radioingeniørtjenesten (Skamlebak)).
30. **Svenningsen, Jul Vagner**, overmekaniker, f.8.9.11. MontørI 1.10.46, mekanikerII 1.4.49, mekanikerI 1.4.57, mekaniker i 12. lkl. 1.4.62, overmekaniker i 12. lkl. 1.4.66, overmekaniker i 15. lkl. 1.9.68 (3. ingeniørdistrikt). (16)
31. **Laursen, Svend Erik, R**, overmekaniker, f.19.11.15. Montør I 1.10.48, mekaniker II 1.4.53, mekaniker i 10. lkl. 1.4.58, mekaniker i 12. lkl. 1.4.62, overmekaniker i 15. lkl. 1.9.68 (3. ingeniørdistrikt). (16)
32. **Jensen, Kaj Holm**, overmekaniker, f.22.11.23. MontørI 1.3.49, mekanikerII 1.4.54, mekaniker i 10. lkl. 1.4.59, mekaniker i 12. lkl. 1.4.62, overmekaniker i 15. lkl. 1.9.68 (3. ingeniørdistrikt (Ålborg)). (16)
33. **Jørgensen, Johannes Flemming**, overmekaniker, f.1.7.32. MontørI 1.3.58, mekaniker i 7. lkl. 1.4.58, mekaniker i 10. lkl. 1.12.59, mekaniker i 12. lkl. 1.4.63, overmekaniker i 15. lkl. 1.9.68 (radioingeniørtjenesten (Kastrup)). (17), overmekaniker i lr. 18 1.3.76 (radioingeniørtjenesten (Kastrup)).
34. **Andersen, Harry**, overmekaniker, f.21.5.21. MontørI 1.3.48, mekanikerII 1.4.53, mekaniker i 10. lkl. 1.4.60, mekaniker i 12. lkl. 1.4.63, overmekaniker i 15. lkl. 1.9.68 (1. ingeniørdistrikt (Slagelse)). (17)
35. **Andersen, John Ervin**, overmekaniker, f.12.12.20. MontørI 1.1.51, mekanikerII 1.2.56, mekaniker i 10. lkl. 1.4.61, overmekaniker i 12. lkl. 1.4.63, overmekaniker i 15. lkl. 1.9.68 (1. ingeniørdistrikt). (16)
36. **Bach-Madsen, Hartvig**, telegrafmester, f.9.11.24. Montør I 1.2.52, mekaniker II 1.4.57, mekaniker i 10. lkl. 1.4.61, overmekaniker i 12. lkl. 1.4.63, overmekaniker i 15. lkl. 1.9.68 (16), overmekaniker i lr. 17 1.2.75, telegrafmester i lr. 17 1.11.75 (radioingeniørtjenesten).
37. **Herner, Knud Erik**, radiomester, f.12.3.31. Mekaniker i 7. lkl. 1.12.60, mekaniker i 10. lkl. 1.12.61, overmekaniker i 12. lkl. 1.4.64, radiomester i 15. lkl. 1.9.68 (radioingeniørtjenesten). (17)
38. **Jakobsen, Valther Reinhold**, telegrafmester, f.1.8.27. MontørI 1.12.51, mekanikerII 1.4.57, mekaniker i 10. lkl. 1.4.61, mekaniker i 12. lkl. 1.6.64, telegrafmester i 15. lkl. 1.9.68 (3. ingeniørdistrikt). (17)
39. **Dzięciel, Franz Josef**, overmekaniker, f.10.3.23. MontørI 1.4.57, mekaniker i 7. lkl. 1.4.58 (u.f.nr. 1.10.60-30.9.61), mekaniker i 10. lkl. 1.7.62, overmekaniker i 12. lkl. 1.9.64, overmekaniker i 15. lkl. 1.9.68 (radioingeniørtjenesten (Reersø)) (16), overmekaniker i lr. 17 1.3.71 (radioingeniørtjenesten (Reersø)).
40. **Jensen, Børge Christian**, tegner, f.9.4.34. Postbud 1.5.58, tegner i 9. lkl. 1.9.61, tegner i 15. lkl. 1.9.68 (kabelingeniørtjenesten) (16), tegner i lr. 17 1.9.71 (kabelingeniørtjenesten).
41. **Dahl, Viggo Emanuel**, overmekaniker, f. 5.7.20. Montør I 1.10.49, mekaniker II 1.7.50, mekaniker I 1.12.55, mekaniker i 12. lkl. 1.4.62, overmekaniker i 15. lkl. 1.10.68 (1. ingeniørdistrikt (Nykøbing Fl.)). (17)
42. **Larsen, Henrik**, kabelmester, f. 7.9.25. Montør I 1.1.51, overmontør 1.6.55, overmontør i 10. lkl. 1.4.62, kabelmester i 12. lkl. 1.4.65, kabelmester i 15. lkl. 1.3.69 (kabelingeniørtjenesten (Korsør)). (17)
43. **Thyme, Georg Anton**, overmekaniker, f. 30.9.24. Montør I 1.8.48, mekaniker II 1.4.53, mekaniker i 10. lkl. 1.4.60, mekaniker i 12. lkl. 1.4.63, overmekaniker i 15. lkl. 1.4.69 (1. ingeniørdistrikt (Slagelse)). (17).
44. **Vile, Helge**, overmekaniker, f. 20.5.26. Montør I 1.11.49, mekaniker II 1.4.55, mekaniker i 10. lkl. 1.4.61, mekaniker i 12. lkl. 1.4.63, overmekaniker i 15. lkl. 1.4.69 (1. ingeniørdistrikt). (16)
45. **Andkjær, Leif**, overmekaniker, f. 1.10.20. Montør I 1.4.50, mekaniker II 1.4.55, mekaniker i 10. lkl. 1.4.61, mekaniker i 12. lkl. 1.4.63, overmekaniker i 15. lkl. 1.4.69 (2. ingeniørdistrikt (forstærkerstation Kolding IV)). (16)
46. **Nielsen, Erik**, overmekaniker, f. 24.5.32. Mekaniker i 7. lkl. 1.10.60, mekaniker i 10. lkl. 1.10.61, mekaniker i 12. lkl. 1.4.64, overmekaniker i 12. lkl. 1.9.68, overmekaniker i 15. lkl. 1.4.69 (2. ingeniørdistrikt (Højten)). (18)
47. **Nielsen, Villy**, overmekaniker, f. 12.12.32. Montør I 1.11.57, mekaniker i 7. lkl. 1.4.58, mekaniker i 10. lkl. 1.4.63, overmekaniker i 12. lkl. 1.12.65, overmekaniker i 15. lkl. 1.4.69 (2. ingeniørdistrikt (forstærkerstation Kolding IV)). (16)
48. **Hansen, Carl Erik**, overmekaniker, f. 28.5.34. Montør I 1.2.58, mekaniker i 7. lkl. 1.4.58, mekaniker i 10. lkl. 1.4.63, mekaniker i 12. lkl. 1.6.66, overmekaniker i 15. lkl. 1.4.69 (16), overmekaniker i lr. 17 1.10.77 (radioingeniørtjenesten (Skamlebak)).
49. **Pedersen, Harry Lars Peder**, overmekaniker, f. 26.7.13. Montør I 1.3.49, mekaniker II 1.4.54, mekaniker i 10. lkl. 1.4.61, mekaniker i 12. lkl. 1.4.64, overmekaniker i 15. lkl. 1.6.69 (post- og telegrafvæsenets værksteder). (16)
50. **Bjørn, Svend**, tegner, f.18.6.25. Postbud 1.7.46, overtelegrafbud II 1.4.53, tegner i 9. lkl. 1.11.63, tegner i lr. 16 1.4.70 (kabelingeniørtjenesten).
51. **Jensen, Henning Leo**, telegrafmester, f.28.12.19. Montør I 1.6.45, mekaniker II 1.4.50, mekaniker I 1.2.55, mekaniker i 12. lkl. 1.4.62, overmekaniker i lr. 16 1.10.70, telegrafmester i lr. 17 1.10.77 (1. ingeniørdistrikt).
52. **Andersen, Anders Christesen**, tegner, f.21.12.37. Telegrafarbejder 1.11.61, tegner i 9. lkl. 1.7.63, tegner i lr. 16 1.3.71 (2. ingeniørdistrikt).
53. **Jensen, Niels Henning**, telegrafmester, f.21.6.28. Montør I 1.6.54, mekaniker i 7. lkl. 1.4.58, mekaniker i 10. lkl. 1.4.62, mekaniker i 12. lkl. 1.4.65 (13), telegrafmester i lr. 17 1.4.71 (3. ingeniørdistrikt).
54. **Salbauge, Jørgen**, overmekaniker, f.15.3.36. Mekaniker i 7. lkl. 1.5.61, mekaniker i 10. lkl. 1.5.62, mekaniker i 12. lkl. 1.4.65 (13), overmekaniker i lr. 17 1.4.71 (radioingeniørtjenesten (Kastrup)).
55. **Klinke, Keld Mogens**, overmekaniker, f.13.9.35. Mekaniker i 7. lkl. 1.7.61, mekaniker i 10. lkl. 1.7.62, mekaniker i 12. lkl. 1.4.65 (13), overmekaniker i lr. 17 1.4.71 (radioingeniørtjenesten (Kastrup)).
56. **Kaczmarek, Eduard Adam**, overmekaniker, f.16.8.32. Mekaniker i 7. lkl. 1.8.58, mekaniker i 10. lkl. 1.4.63, mekaniker i 12. lkl. 1.9.68 (13), overmekaniker i lr. 18 1.4.71, (radioingeniørtjenesten).
57. **Sonne-Hansen, Ole**, overmekaniker, f.4.3.34. Mekaniker i 7. lkl. 1.7.59, mekaniker i 10. lkl. 1.4.63, mekaniker i 12. lkl. 1.9.68 (13), overmekaniker i lr. 16 1.4.71 (1. ingeniørdistrikt (Rønne)).
58. **Magnussen, Ole Axel**, telegrafmester, f.3.6.36. Mekaniker i 7. lkl. 1.7.62, mekaniker i 10. lkl. 1.7.63, mekaniker i 12. lkl. 1.9.68 (13), telegrafmester i lr. 17 1.4.71 (radioingeniørtjenesten).
59. **Sørensen, Andreas Lystlund**, tegner, f.8.9.32. Postbud 1.9.57, tegner i 9. lkl. 1.2.64 (9), tegner i lr. 16 1.4.71 (gdir.), tegner i lr. 16 1.10.77 (Bygningstjenesten).
60. **Jönsson, Gustav Ture**, tegner, f.14.1.42. Tegner i 9. lkl. 1.11.64 (9), tegner i lr. 16 1.4.71, telegrafmester i lr. 17 1.9.78 (Kabelingeniørtjenesten).
61. **Jørgensen, Jørgen Finn**, overmekaniker, f.18.10.37. Overmekaniker i lr. 18 1.4.71 (radioingeniørtjenesten (Kastrup)), overmekaniker i lr. 19 1.10.74 (radioingeniørtjenesten (Kastrup)).

(fr. 16, 17, 18 og 19)

62. **Hansen, Gunner Janus**, overmekaniker, f.31.7.35. Overmekaniker i lr. 18 1.4.71 (radioingeniørtjenesten (Kastrup)).
63. **Nielsen, Peder**, tegner, f.22.11.34. Postbud 1.4.58, tegner i 9. lkl. 1.8.67 (7), tegner i lr. 17 1.6.71 (radioingeniørtjenesten).
64. **Jørgensen, Palle Woldemar**, overmekaniker, f.8.6.27. Montør I 1.10.52, mekaniker i 7. lkl. 1.4.58, mekaniker i 10. lkl. 1.4.61, mekaniker i 12. lkl. 1.4.64, overmekaniker i 12. lkl. 1.4.66 (13), overmekaniker i lr. 16 1.9.71 (1. ingeniørdistrikt).
65. **Geer, Benny**, overmekaniker, f.26.5.34. Mekaniker i 7. lkl. 1.6.58, mekaniker i 10. lkl. 1.4.63, mekaniker i 12. lkl. 1.9.68 (13), overmekaniker i lr. 17 1.10.71 (3. ingeniørdistrikt).
66. **Paulsen, SimonWitt**, tegner, f.8.7.45. Tegner på prøve i lr. 16 1.1.72, tegner i lr. 16 1.10.72 (2. ingeniørdistrikt).
67. **Frandsen, Jens Erik Boberg**, telegrafmester, f.4.10.18. Telegrafmester i lr. 17 1.4.72 (radioingeniørtjenesten).
68. **Grand, Henning Munk**, telegrafmester, f. 5.8.27. Telegrafmester i lr. 17 1.4.72 (radioingeniørtjenesten).
69. **Kerrild, Børge Vagn**, telegrafmester, f.17.12.33. Telegrafmester i lr. 17 1.4.72 (telegraflaboratoriet).
70. **Bolvinkel, Poul Frederik Louis**, overmekaniker, f.31.1.20. Montør I 1.3.48, mekaniker i 7. lkl. 1.4.52, mekaniker i 10. lkl. 1.4.57, mekaniker i 12. lkl. 1.4.62, overmekaniker i 12. lkl. 1.9.68 (13), overmekaniker i lr. 16 1.4.73 (2. ingeniørdistrikt (Odense)).
71. **Nielsen, Peder**, overmekaniker, f.16.3.16. Montør I 1.11.46, mekaniker i 7. lkl. 1.4.53, mekaniker i 10. lkl. 1.4.58, overmekaniker i 12. lkl. 1.4.62 (13), overmekaniker i lr. 16 1.4.73 (2. ingeniørdistrikt (Fredericia)).
72. **Johannesen, Børge Aage**, overmekaniker, f. 24.1.23. Montør I 1.6.48, mekaniker i 7. lkl. 1.4.53, mekaniker i 10. lkl. 1.4.58, overmekaniker i 12. lkl. 1.4.62 (13), overmekaniker i lr. 16 1.4.73 (2. ingeniørdistrikt (Odense)).
73. **Christensen, Kay Verner**, overmekaniker, f.9.5.23. Montør I 1.7.49, mekaniker i 7. lkl. 1.4.54, mekaniker i 10. lkl. 1.12.58, mekaniker i 12. lkl. 1.4.63, overmekaniker i 12. lkl. 1.4.66 (13), overmekaniker i lr. 16 1.4.73 (2. ingeniørdistrikt (Odense)).
74. **Malgaard, Ejnar Holger Roald**, overmekaniker, f.5.4.17. Montør I 1.8.43, mekaniker i 7. lkl. 1.4.49, mekaniker i 10. lkl. 1.4.60, mekaniker i 12. lkl. 1.4.63 (13), overmekaniker i lr. 16 1.4.73 (1. ingeniørdistrikt).
75. **Trytek, Withold**, overmekaniker, f.19.9.15. Montør I 1.8.48, mekaniker i 7. lkl. 1.4.53, mekaniker i 10. lkl. 1.4.61, mekaniker i 12. lkl. 1.7.63, overmekaniker i 12. lkl. 1.9.68 (13), overmekaniker i lr. 16 1.4.73 (3. ingeniørdistrikt (Ålborg)).
76. **Sørensen, Hans Peter Ernst**, overmekaniker, f. 17.11.25. Montør I 1.2.51, mekaniker i 7. lkl. 1.4.56, mekaniker i 10. lkl. 1.4.61, mekaniker i 12. lkl. 1.4.64, overmekaniker i 12. lkl. 1.4.69 (13), overmekaniker i lr. 16 1.4.73 (2. ingeniørdistrikt).
77. **Valentin, Karl Edmund**, overmekaniker, f.29.11.23. Montør I 1.1.53, mekaniker i 7. lkl. 1.4.58, mekaniker i 10. lkl. 1.4.61, mekaniker i 12. lkl. 1.4.64, overmekaniker i 12. lkl. 1.4.66 (13), overmekaniker i lr. 16 1.4.73 (1. ingeniørdistrikt).
78. **Unbehaun, Hans Nielsen**, overmekaniker, f.3.9.28. Montør I 1.12.54, mekaniker i 7. lkl. 1.4.58, mekaniker i 10. lkl. 1.4.62, overmekaniker i 12. lkl. 1.4.65 (13), overmekaniker i lr. 16 1.4.73 (2. ingeniørdistrikt).
79. **Karlsen, Jørgen**, overmekaniker, f. 26.11.29. Montør I 1.11.56, mekaniker i 7. lkl. 1.4.58, mekaniker i 10. lkl. 1.4.63, mekaniker i 12. lkl. 1.4.66, overmekaniker i 12. lkl. 1.9.68 (13), overmekaniker i lr. 16 1.4.73 (3. ingeniørdistrikt (Ålborg)).
80. **Jensen, Egon**, overmekaniker, f.30.1.35. Håndværker 1.2.62, mekaniker i 10. lkl. 1.4.64, overmekaniker i 12. lkl. 1.12.66 (13), overmekaniker i lr. 16 1.4.73 (post- og telegrafvesnets værksteder).
81. **Hansen, Kurt Helge**, tegner, f. 27.1.24. Postbud 1.4.46, kontorbud 1.6.51, depotformand 1.8.63, tegner i 9. lkl. 1.4.67 (9), tegner i lr. 16 1.4.73 (gdtr.), tegner i lr. 16 1.10.77 (Bygningstjenesten).
82. **Grønlund, Aage Jens**, overmekaniker, f.9.1.27. Montør I 1.8.49, mekaniker II 1.4.54, mekaniker i 7. lkl. 1.4.58, mekaniker i 10. lkl. 1.4.61, mekaniker i 12. lkl. 1.4.64 (13), overmekaniker i lr. 16 1.1.74 (1. ingeniørdistrikt).
83. **Vestergaard, Holger**, overmekaniker, f.27.2.30. Montør I 1.4.56, mekaniker i 7. lkl. 1.4.58, mekaniker i 10. lkl. 1.4.63, mekaniker i 12. lkl. 1.4.66 (13), overmekaniker i lr. 16 1.4.74 (3. ingeniørdistrikt).
84. **Blond, Svend Vestergaard**, overmekaniker, f.2.8.33. Mekaniker i 7. lkl. 1.8.58, mekaniker i 10. lkl. 1.4.63, mekaniker i 12. lkl. 1.9.65, overmekaniker i lr. 13 1.11.71, (2. ingeniørdistrikt (Haderslev)), overmekaniker i lr. 16 1.9.74 (2. ingeniørdistrikt (Haderslev)).
85. **Wagner, Karl Heinz**, overmekaniker, f.23.11.35. Mekaniker i 7. lkl. 1.10.60, mekaniker i 10. lkl. 1.4.64, mekaniker i 12. lkl. 1.9.68 (13), overmekaniker i lr. 16 1.12.74 (2. ingeniørdistrikt).
86. **Engel, Magnus Carsten Christian**, linjemester, f.29.3.17. Telegrafarbejder 1.2.43, montør II 1.7.50, montør I 1.11.53, overmontør i 7. lkl. 1.4.60, overmontør i 10. lkl. 1.4.62, linjemester i 12. lkl. 1.12.62 (13), linjemester i lr. 16 1.4.75 (2. ingeniørdistrikt (Haderslev)).
87. **Schneiderit, Sofus Johannes Christian**, linjemester, f. 24.9.19. Telegrafarbejder 1.3.44, montør II 1.2.48, montør I 1.6.52, overmontør i 7. lkl. 1.4.57, linjemester i 10. lkl. 1.4.62, linjemester i 12. lkl. 1.4.63 (13), linjemester i lr. 16 1.4.75 (2. ingeniørdistrikt (Kolding)).
88. **Nielsen, Aage Johannes**, linjemester, f.6.7.23. Telegrafarbejder 1.4.46, montør II 1.4.51, montør I 1.8.55, distriktsmontør 1.4.58, overmontør i 7. lkl. 1.4.62, overmontør i 10. lkl. 1.2.63, linjemester i 12. lkl. 1.4.65 (13), linjemester i lr. 16 1.4.75 (2. ingeniørdistrikt (Haderslev)).
89. **Nissen, Peter Frost**, linjemester, f.18.10.21. Telegrafarbejder 1.11.45, montør II 1.2.48, montør I 1.4.58, overmontør i 7. lkl. 1.4.60, overmontør i 10. lkl. 1.4.63, linjemester i 12. lkl. 1.4.65 (13), linjemester i lr. 16 1.4.75 (2. ingeniørdistrikt).
90. **Sørensen, Harry Marius**, linjemester, f.29.7.19. Telegrafarbejder 1.11.47, montør II 1.4.51, montør I 1.7.54, montør i 7. lkl. 1.4.62, overmontør i 10. lkl. 1.4.64, linjemester i 12. lkl. 1.6.66 (13), linjemester i lr. 16 1.4.75 (3. ingeniørdistrikt).
91. **Lydholm, Gunnar Orla**, linjemester, f.29.10.23. Telegrafarbejder 1.12.49, montør II 1.4.54, montør i 7. lkl. 1.4.62, overmontør i 10. lkl. 1.4.65, linjemester i 12. lkl. 1.6.68 (13), linjemester i lr. 16 1.4.75 (3. ingeniørdistrikt (Frejlev)).
92. **Nielsen, Andreas Ingvard**, linjemester, f.2.7.18. Telegrafarbejder 1.8.46, montør II 1.4.51, montør I 1.4.55, distriktsmontør 1.4.58, overmontør i 10. lkl. 1.4.62, linjemester i 12. lkl. 1.8.68 (13), linjemester i lr. 16 1.4.75 (2. ingeniørdistrikt (Tønder)).
93. **Christiansen, Marinius**, linjemester, f.7.10.25. Telegrafarbejder 1.11.50, montør II 1.4.55, montør I 1.12.57, distriktsmontør 1.4.58, overmontør i 10. lkl. 1.4.64, linjemester i lr. 13 1.1.70, linjemester i lr. 16 1.4.75 (2. ingeniørdistrikt).
94. **Nielsen, Peter Ottzen**, linjemester, f.5.5.21. Telegrafarbejder 1.5.48, montør II 1.4.52, montør I 1.2.56, distriktsmontør 1.4.58, overmontør i 7. lkl. 1.4.62, overmontør i 10. lkl. 1.4.63, linjemester i lr. 13 1.5.70, linjemester i lr. 16 1.4.75 (2. ingeniørdistrikt (Gram)).
95. **Larsen, Hans**, linjemester, f.2.6.34. telegrafarbejder 1.11.56, montør i 7. lkl. 1.4.63, overmontør i 10. lkl. 1.1.68, linjemester i lr. 13 1.9.71, linjemester i lr. 16 1.4.75 (1. ingeniørdistrikt (Stegø)).
96. **Andersen, Gert**, linjemester, f.11.4.28. Telegrafarbejder 1.9.56, montør i 7. lkl. 1.4.63, overmontør i 7. lkl. 1.9.68, linjemester i lr. 13 1.6.73, linjemester i lr. 16 1.4.75 (1. ingeniørdistrikt (Stegø)).
97. **Nielsen, Bent**, linjemester, f.12.6.39. Telegrafarbejder 1.10.66, mekaniker i 7. lkl. 1.9.68, linjemester i lr. 13 1.7.73, linjemester i lr. 16 1.4.75 (1. ingeniørdistrikt).
98. **Bendtsen, Finn Anker**, antennemester, f.17.12.36. Mekaniker i 7. lkl. 1.8.61, mekaniker i 10. lkl. 1.4.64, mekaniker i 12. lkl. 1.4.69 (13), antennemester i lr. 17 1.6.75 (radioingeniørtjenesten (Herstedøster)).
99. **Hansen, Christian**, kabelmester, f.15.2.26. Telegrafarbejder 1.3.47, montør II 1.4.51, montør I 1.7.55, overmontør 1.4.61, overmontør i 10. lkl. 1.4.63, kabelmester i 12. lkl. 1.4.66 (13). kabelmester i lr. 17 1.8.75 (kabelingeniørtjenesten (Korsør)).
100. **Orfelt, Kai Preben Emil**, værkemester, f.29.1.21. Montør I 1.4.50, mekaniker II 1.4.55, mekaniker i 7. lkl. 1.4.58, mekaniker i 10. lkl. 1.4.61, overmekaniker i 12. lkl. 1.9.62 (13), overmekaniker i lr. 16 1.8.75, værkemester i lr. 17 1.5.76 (1. ingeniørdistrikt (Kastrup)).

(I. 16, 17, 18 og 19)

101. **Pedersen, Kaj**, overmekaniker, f.11.12.29. Mekaniker i 7. lkl. 1.11.60, mekaniker i 10. lkl. 1.11.61, mekaniker i 12. lkl. 1.4.64, overmekaniker i 12. lkl. 1.5.65 (14), overmekaniker i lr. 18 1.8.75 (radioingeniørtjenesten (Øverup)).
102. **Baunsgaard, Leif Eigil**, telegrafmester, f.15.6.28. Montør I 1.6.56, mekaniker i 7. lkl. 1.4.58, mekaniker i 10. lkl. 1.4.63, mekaniker i 12. lkl. 1.4.66, mekaniker i lr. 14 1.9.71, telegrafmester i lr. 17 1.8.75 (radioingeniørtjenesten).
103. **Stok, Henri Bechmann**, overmekaniker, f.17.8.36. Mekaniker i 7. lkl. 1.6.62, mekaniker i 10. lkl. 1.6.63, mekaniker i 12. lkl. 1.9.68, overmekaniker i lr. 14 1.6.74, overmekaniker i lr. 18 1.8.75 (radioingeniørtjenesten (Gladsaxe)).
104. **Folsing, Erik Gunard**, overmekaniker, f.26.10.34. Mekaniker i 7. lkl. 1.9.62, mekaniker i 10. lkl. 1.9.63, overmekaniker i 12. lkl. 1.9.68 (14), overmekaniker i lr. 18 1.8.75 (radioingeniørtjenesten (Årsballe)).
105. **Pedersen, Peer Hofman**, telegrafmester, f.27.12.34. Mekaniker i 7. lkl. 1.9.59, mekaniker i 10. lkl. 1.4.63 (u.f.nr. 1.4.-30.9.64), mekaniker i 12. lkl. 1.9.68 (13), telegrafmester i lr. 17 1.8.75 (3. ingeniørdistrikt).
106. **Kaltoft, John**, tegner, f.6.6.33. Mekaniker i 7. lkl. 1.7.63, mekaniker i 10. lkl. 1.7.64, mekaniker i 12. lkl. 1.4.69, mekaniker i lr. 14 1.9.71, tegner i lr. 17 1.8.75 (3. ingeniørdistrikt).
107. **Linnæ, Sven Markussen**, overmekaniker, f.26.3.36. Mekaniker II 1.9.63, mekaniker I 1.9.64, mekaniker i 12. lkl. 1.4.69, mekaniker i lr. 14 1.9.71, overmekaniker i lr. 18 1.8.75 (radioingeniørtjenesten (Øverup)).
108. **Meier, Johan Christian**, linjemester, f.13.7.33. Telegrafarbejder 1.6.60, montør i 7. lkl. 1.4.64, overmontør i 10. lkl. 1.9.68 (10), linjemester i lr. 16 1.8.75 (2. ingeniørdistrikt (Sønderborg)).
109. **Christiansen, Holger**, telegrafmester, f.28.8.32. Landpostbud 1.11.59, postbud 1.5.64, tegner i 9. lkl. 1.4.66, telegrafmester i lr. 17 1.8.75 (radioingeniørtjenesten).
110. **Pustal, Hans**, linjemester, f.6.7.24. Telegrafarbejder 1.12.49, montør II 1.4.54, montør I 1.11.56, montør 1.4.58, overmontør 1.4.61, overmontør i 10. lkl. 1.4.63, linjemester i 12. lkl. 1.10.67, linjemester 1.3.72 (13), linjemester i lr. 16 1.9.75 (2. ingeniørdistrikt).
111. **Tolderlund, Uffe Andreas**, overmekaniker, f.15.10.36. Mekaniker i lr. 14 1.4.71, overmekaniker i lr. 17 1.9.75 (radioingeniørtjenesten (Kastrup)).
112. **Christensen, Leif Thy**, tegner, f.22.8.37. Tegner i lr. 16 1.12.75 (2. ingeniørdistrikt).
113. **Winberg, Børge**, overmekaniker, f.8.10.16. Telegrafarbejder 1.12.42, montør II 1.9.47, montør I 1.4.51, montør 1.4.58, mekaniker i 7. lkl. 1.4.60, mekaniker i 10. lkl. 1.4.63, mekaniker i 12. lkl. 1.4.66 (13), overmekaniker i lr. 16 1.1.76 (post- og telegrafvæsenets værksteder).
114. **Petersen, Svend Aage**, linjemester, f.5.3.29. Telegrafarbejder 1.6.54, montør i 7. lkl. 1.4.62, overmontør i 10. lkl. 1.4.66 (10), linjemester i lr. 16 1.3.76 (2. ingeniørdistrikt (Sønderborg)).
115. **Bech, Arne Vilmer**, overmekaniker, f.4.3.40. Mekaniker i 7. lkl. 1.1.67, mekaniker i 10. lkl. 1.9.68, mekaniker 1.9.71 (tj.f.u.l. 1.2.-28.2.75), mekaniker i lr. 11 1.3.75, overmekaniker i lr. 17 1.4.76 (radioingeniørtjenesten).
116. **Kassebeer, Jørgen**, overmekaniker, f.24.2.34. Montør I 1.1.58, mekaniker i 7. lkl. 1.4.58, mekaniker i 10. lkl. 1.4.63, mekaniker i 12. lkl. 1.5.67 (13), overmekaniker i lr. 16 1.5.76 (1. ingeniørdistrikt).
117. **Kristensen, Normann**, overmekaniker, f.10.9.40. Mekaniker i 7. lkl. 1.10.65, mekaniker i 10. lkl. 1.5.67, mekaniker i lr. 13 1.2.71, mekaniker i lr. 14 1.9.71, overmekaniker i lr. 17 1.5.76 (radioingeniørtjenesten (Esbjerg)).
118. **Saxosen, Ole**, overmekaniker, f.24.9.23. Montør I 1.11.51, mekaniker II 1.3.56, mekaniker i 7. lkl. 1.4.58, mekaniker i 10. lkl. 1.4.61, mekaniker i 12. lkl. 1.4.64 (13), overmekaniker i lr. 16 1.7.76 (1. ingeniørdistrikt (Kastrup)).
119. **Nissen, Erik Heinrich Hertzum**, overmekaniker, f.15.2.26. Montør I 1.10.52, mekaniker II 1.4.57, mekaniker i 7. lkl. 1.4.58, mekaniker i 10. lkl. 1.4.62, mekaniker i 12. lkl. 1.4.65 (13), overmekaniker i lr. 16 1.7.76 (1. ingeniørdistrikt (Albertslund)).
120. **Sørensen, Frede Møller**, overmekaniker, f.16.8.34. Mekaniker i 7. lkl. 1.10.60, mekaniker i 10. lkl. 1.4.64, overmekaniker i 12. lkl. 1.9.68 (13), overmekaniker i lr. 16 1.7.76 (2. ingeniørdistrikt).
121. **Nielsen, Gregers Elsåe**, overmekaniker, f.15.4.31. Montør I 1.12.56, mekaniker i 7. lkl. 1.4.58, mekaniker i 10. lkl. 1.4.63, mekaniker i 12. lkl. 1.4.66 (tj.f.u.l. 1.6.71-30.4.72), mekaniker i lr. 13 1.5.72, overmekaniker i lr. 16 1.9.76 (3. ingeniørdistrikt).
122. **Nielsen, Johan Mourits**, overmekaniker, f.31.1.29. Montør I 1.2.58, mekaniker i 7. lkl. 1.4.58, mekaniker i 10. lkl. 1.4.63, mekaniker i 12. lkl. 1.9.68 (13), overmekaniker i lr. 16 1.9.76 (1. ingeniørdistrikt).
123. **Ryborg, Harry**, overmekaniker, f.25.3.33. Mekaniker i 7. lkl. 1.7.61, mekaniker i 10. lkl. 1.4.64, mekaniker i 12. lkl. 1.4.69 (13), overmekaniker i lr. 16 1.9.76 (2. ingeniørdistrikt).
124. **Møller, Peter Kragelund**, overmekaniker, f.6.11.35. Mekaniker i 7. lkl. 1.2.62, mekaniker i 10. lkl. 1.4.64, mekaniker i 12. lkl. 1.4.69 (13), overmekaniker i lr. 16 1.9.76 (2. ingeniørdistrikt).
125. **Sandholdt, Kaj**, overmekaniker, f.23.1.38. Mekaniker i 7. lkl. 1.10.64, mekaniker i 10. lkl. 1.4.66, mekaniker i lr. 13 1.3.71, overmekaniker i lr. 16 1.9.76 (2. ingeniørdistrikt).
126. **Barsballe, Arne Madsen**, overmekaniker, f.14.4.38. Mekaniker i 7. lkl. 1.11.65, mekaniker i 10. lkl. 1.9.68, mekaniker 1.9.71 (11), mekaniker i lr. 13 1.9.73, overmekaniker i lr. 16 1.9.76 (2. ingeniørdistrikt).
127. **Kasper, Kurt Kasper**, overmekaniker, f.10.4.40. Mekaniker i 7. lkl. 1.10.69, mekaniker 1.9.71 (10), overmekaniker i lr. 16 1.9.76 (1. ingeniørdistrikt (Stege)).
128. **Christoffersen, Preben Carlo**, værkemester, f.5.8.28. Montør I 1.12.51, mekaniker II 1.4.57, mekaniker i 7. lkl. 1.4.58, mekaniker i 10. lkl. 1.4.62, mekaniker i 12. lkl. 1.4.65 (13), værkemester i lr. 17 1.12.76 (1. ingeniørdistrikt).
129. **Egeberg, Lauritz Kohl**, overmekaniker, f.8.6.25. Telegrafarbejder 1.5.50, montør II 1.4.54, montør 1.4.58, mekaniker i 7. lkl. 1.4.62, mekaniker i 10. lkl. 1.4.65, mekaniker i 12. lkl. 1.4.69 (13), overmekaniker i lr. 16 1.12.76 (3. ingeniørdistrikt).
130. **Kristensen, Søren Kristian**, tegner, f.7.6.36. Postbud 1.2.59, overpakmester 1.12.61, tegner i 9. lkl. 1.8.67 (12), tegner i lr. 16 1.2.77 (3. ingeniørdistrikt).
131. **Møller, Dennis Carl**, overmekaniker, f.8.4.28. Montør I 1.9.55, mekaniker i 7. lkl. 1.4.58, mekaniker i 10. lkl. 1.4.62, mekaniker i 12. lkl. 1.4.65, overmekaniker i 12. lkl. 1.4.69 (13), overmekaniker i lr. 16 1.9.77 (2. ingeniørdistrikt (Tønder)).
132. **Arvidson, Svend Aage**, overmekaniker, f.6.7.24. Mekaniker i lr. 13 1.4.72, overmekaniker i lr. 17 1.10.77 (Radioingeniørtjenesten (Skagen)).
133. **Larsen, Bengt Olaf**, telegrafmester, f.15.8.35. Mekaniker i lr. 13 1.4.72, telegrafmester i lr. 17 1.10.77 (Radioingeniørtjenesten).
134. **Zabinski, Leo Iwan**, telegrafmester, f.26.5.40. Mekaniker i 7. lkl. 1.1.68, mekaniker i 10. lkl. 1.4.69 (11), mekaniker i lr. 13 1.9.73, telegrafmester i lr. 17 1.10.77 (Radioingeniørtjenesten).
135. **Lorentzen, Jørgen Frederik**, linjemester, f.17.8.25. Telegrafarbejder 1.2.57, montør i 7. lkl. 1.4.63, overmontør i 10. lkl. 1.11.66 (10), linjemester i lr. 13 1.9.71 linjemester i lr. 16 1.10.77 (2. ingeniørdistrikt).
136. **Laursen, Kurt Benny**, overmekaniker, f.7.6.41. Mekaniker i lr. 9 1.2.77, overmekaniker i lr. 17 1.11.77 (3. ingeniørdistrikt).
137. **Christiansen, Kai Gimmerup**, overmekaniker, f.30.8.26. Telegrafarbejder 1.6.52, montør II 1.4.57, mekaniker i 7. lkl. 1.4.62, mekaniker i 10. lkl. 1.4.64, mekaniker i 12. lkl. 1.4.69 (13), overmekaniker i lr. 17 1.12.77 (1. ingeniørdistrikt).
138. **Edvold, Harry**, overmekaniker, f.13.11.39. Mekaniker i 7. lkl. 1.1.63, mekaniker i 10. lkl. 1.4.65, mekaniker i 12. lkl. 1.4.69 (13), overmekaniker i lr. 16 1.12.77 (1. ingeniørdistrikt (Albertslund)).
139. **Lund, Bent Ditlef**, overmekaniker, f.4.3.39. Mekaniker i 7. lkl. 1.11.64, mekaniker i 10. lkl. 1.4.67, mekaniker i lr. 13 1.4.71, overmekaniker i lr. 16 1.12.77 (1. ingeniørdistrikt).



(lr. 16, 17, 18 og 19)

140. **Lund, Jørgen Martin**, overmekaniker, f.5.4.37. Mekaniker i 7. lkl. 1.4.65, mekaniker i 10. lkl. 1.4.67, (11), mekaniker i lr. 14 1.4.71, overmekaniker i lr. 16 1.12.77 (1. Ingeniørdistrikt).
141. **Dam-Jensen, Niels Søren**, overmekaniker, f.19.6.45. Mekaniker i 7. lkl. 1.8.68, (7) mekaniker i lr. 10 1.9.71, mekaniker i lr. 13 1.2.74, overmekaniker i lr. 16 1.12.77 (1. Ingeniørdistrikt).
142. **Jensen, Lorents Christian**, overmekaniker, f.26.8.41. Mekaniker i 7. lkl. 1.11.67, mekaniker i 10. lkl. 1.4.69 (10), overmekaniker i lr. 13 1.9.76, overmekaniker i lr. 16 1.12.77 (2. Ingeniørdistrikt).
143. **Horn-Jensen, Gregers**, overmekaniker, f.26.4.43. Mekaniker i 7. lkl. 1.11.68 (7) mekaniker i lr. 11 1.4.77, overmekaniker i lr. 16 1.12.77 (1. Ingeniørdistrikt).
144. **Andreasen, Kjeld Arendahl**, overmekaniker, f.24.5.40. Mekaniker i lr. 10 1.11.71, overmekaniker i lr. 16 1.12.77 (1. Ingeniørdistrikt).
145. **Larsen, Svend Erik**, overmekaniker, f.7.7.43. Mekaniker i lr. 10 1.11.71, overmekaniker i lr. 17 1.12.77 (1. Ingeniørdistrikt).
146. **Hansen, Torben Hillertz**, overmekaniker, f.22.6.46. Mekaniker i lr. 9 1.2.72, overmekaniker i lr. 17 1.12.77 (1. Ingeniørdistrikt).
147. **Hansen, Benny Truelsen**, overmekaniker, f.6.2.43. Mekaniker i lr. 9 1.10.72, overmekaniker i lr. 16 1.12.77 (1. Ingeniørdistrikt).
148. **Værnholt, Finn**, overmekaniker, f.25.10.48. Mekaniker i lr. 8 1.7.76, overmekaniker i lr. 16 1.12.77 (1. Ingeniørdistrikt).
149. **Lundberg, John**, overmekaniker, f.13.2.43. Mekaniker i lr. 8 1.11.77, overmekaniker i lr. 16 1.12.77 (1. Ingeniørdistrikt).
150. **Lunding, Orla**, overmekaniker, f.3.2.41. Mekaniker i lr. 7 1.5.70, mekaniker i lr. 10 1.9.73, mekaniker i lr. 13 1.9.74, overmekaniker i lr. 16 1.2.78 (Radioingeniørtjenesten (Karlundborg)).
151. **Bossen, Herbert Christian**, linjemester, f.3.7.24. Telegrafarbejder 1.3.48, montør II 1.9.49, montør I 1.12.54, distriktsmontør i 10. lkl. 1.4.58 (10), linjemester i lr. 16 1.2.78 (2. Ingeniørdistrikt).
152. **Isling, Svend Erik**, tegner, f.4.11.43. Tegner i 9. lkl. 1.11.66 (9), tegner i lr. 16 1.3.78 (1. Ingeniørdistrikt).
153. **Malling, Erik**, overmekaniker, f.12.2.40. Mekaniker i 7. lkl. 1.4.65, mekaniker i 10. lkl. 1.4.67 (11), mekaniker i lr. 13 1.9.71, overmekaniker i lr. 16 1.6.78 (1. Ingeniørdistrikt).
154. **Jensen, Frank Birch**, telegrafmester, f.15.4.45. Mekaniker i lr. 9 1.4.74, telegrafmester i lr. 17 1.8.78 (Telegraflaboratoriet).
155. **Christensen, Michael Arno**, maskinmester, f.25.1.40. Maskinmester i lr. 17 1.8.78 (1. Ingeniørdistrikt).
156. **Jensen, Jens Erik**, maskinmester, f.14.9.50. Maskinmester i lr. 17 1.8.78 (1. Ingeniørdistrikt).
157. **Odgaard, Rene Ivan**, overmekaniker, f.6.12.36. Mekaniker i 7. lkl. 1.10.61, mekaniker i 10. lkl. 1.4.64, mekaniker i 12. lkl. 1.4.69 (13), overmekaniker i lr. 16 1.9.78 (Post- og Telegrafvæsenets Værksteder).
158. **Sørensen, Erik Lykke**, styrmand, f.22.10.32. Styrmand i lr. 17 1.9.78 (Kabelingeniørtjenesten (Korsør)).
159. **Biensø, John Bent**, maskinmester, f.15.10.49. Maskinmester i lr. 17 1.9.78 (1. Ingeniørdistrikt).
160. **Pedersen, John Meiner**, maskinmester, f.29.7.50. Maskinmester i lr. 17 1.9.78 (1. Ingeniørdistrikt).
161. **Mikkelsen, Henning**, overmekaniker, f.22.8.27. Montør I 1.10.53, (u.f.nr. 1.4.-31.12.57), mekaniker i 7. lkl. 1.4.58, mekaniker i 10. lkl. 1.4.62, mekaniker i 12. lkl. 1.4.65 (13), overmekaniker i lr. 16 1.10.78 (3. Ingeniørdistrikt).
162. **Schmidt, Rolf Eyvind**, overmekaniker, f.12.11.29. Montør I 1.8.54, mekaniker i 7. lkl. 1.4.58, mekaniker i 10. lkl. 1.4.63, mekaniker i 12. lkl. 1.4.66 (13), overmekaniker i lr. 16 1.10.78 (1. Ingeniørdistrikt).
163. **Rosenberg, Finn Birger Hoffmann**, overmekaniker, f.11.11.31. Montør I 1.11.55, mekaniker i 7. lkl. 1.4.58, mekaniker i 10. lkl. 1.4.63, mekaniker i 12. lkl. 1.4.66 (13), overmekaniker i lr. 16 1.10.78 (3. Ingeniørdistrikt (Ålborg)).
164. **Kronbøl, Ole Wilhelm Norup**, tegner, f.20.2.42. Postbud 1.6.64, tegner i 9. lkl. 1.3.69 (9), tegner i lr. 16 1.10.78 (1. Ingeniørdistrikt).
165. **Kristensen, Finn Østergaard**, maskinmester, f.12.1.46. Maskinmester i lr. 17 1.10.78 (1. Ingeniørdistrikt).

## Overenskomst- og honorarlønnet personale.

Navn	Tjenestested	Født	Antaget	Løn. anc. fra
Hammerby, Gert, pressechef. ....	gdir.	28.3.18	1.4.69 <sup>1</sup>	kontrakt oprettet 1.4.69
Haahr, Kjeld, fuldmægtig. ....	gdir. (3. tekn.kt.)	7.3.27	1.9.63 <sup>2</sup>	1.3.54
Ebbensgaard, Niels Jørgen, fuldmægtig. ....	gdir. (økonomikt.)	14.8.31	1.2.77	1.7.56
Kirkebak, Ole, fuldmægtig. ....	gdir. (telestyr. økonomiafd.)	5.8.31	1.12.76	1.1.60
Kops, Børge, fuldmægtig. ....	gdir. (økonomikt.)	23.9.42	1.12.73	1.7.71
Themsen, Palle Peter, fuldmægtig. ....	gdir. (dir.sekr.)	30.1.47	1.11.73	1.7.73
Jensen, Erik, driftsleder. ....	EDB-centeret	23.9.40	1.2.73	kontrakt oprettet 1.2.73
Warnock, Annie, personalekonsulent. ....	postgirokt.	1.1.35	1.10.72	kontrakt oprettet 1.10.72
<b>Overenskomstlønnede civilingeniører</b>				
Jensen, Paul Bernhard. ....	kabelingeniørtj.	30.3.16	1.5.71	1.4.44
Jylling, Vermund Yde Jensen. ....	radioingeniørtj.	17.5.19	1.2.67	1.2.45
Nielsen, Ole. ....	telegraflaborat.	20.8.20	4.5.51 <sup>3</sup>	1.6.47
Marcussen, Marcus Anker. ....	kabelingeniørtj.	30.11.17	1.6.53	1.7.47
Vinkel, Niels Jeppesen. ....	gdir. (2. tekn.kt.)	6.11.23	1.2.48 <sup>4</sup>	1.2.48
Hansen, Jørgen Christian. ....	radioingeniørtj.	9.7.24	15.3.48 <sup>4</sup>	1.3.48
Nielsen, Gunnar Richard. ....	radioingeniørtj.	30.8.24	24.4.50 <sup>3</sup>	1.2.49
Lønberg, Ib. ....	gdir. (1. tekn.kt.)	21.10.24	1.5.50 <sup>3</sup>	1.2.49
Arge, Robert Debes Fridtjof. ....	radioingeniørtj. (Kastrup)	5.3.20	1.3.51 <sup>3</sup>	1.2.49
Sterndorff, Poul. ....	gdir. (2. tekn.kt.)	15.2.24	1.3.49 <sup>3</sup>	1.3.49
Kvist, Anders Heltberg. ....	gdir. (2. tekn.kt.)	16.4.23	2.2.50 <sup>3</sup>	1.2.50
Bengard, Hans Jørgensen. ....	gdir. (1. tekn.kt.)	21.10.25	9.11.53 <sup>3</sup>	1.2.50
Kiil, Jens, R. ....	kabelingeniørtj.	7.8.24	1.3.50 <sup>3</sup>	1.3.50
Hansen, Hans Orla. ....	gdir. (1. tekn.kt.)	14.6.25	1.2.75	1.2.51
Heckscher, Eigil William. ....	gdir. (1. tekn.kt.)	4.4.29	1.2.55 <sup>7</sup>	1.2.53
Dahn, Otto. ....	kabelingeniørtj.	4.1.31	15.2.58	1.2.56
Nielsen, Henning Bjørn. ....	gdir. (2. tekn.kt.)	2.12.28	1.4.60	1.7.57
Wedervang, Bendt. ....	gdir. (1. tekn.kt.)	8.11.32	1.6.60	1.2.59
Eriksen, Hans Henrik. ....	kabelingeniørtj.	3.2.34	1.3.70	1.2.59
Foxman, Arne. ....	radioingeniørtj.	18.8.34	1.10.71	1.2.59
Jensen, Margrethe. ....	telegraflaborat.	28.11.34	1.5.73	1.2.59
Toft, Villy Saxild. ....	telegraflaborat.	1.8.34	1.12.74	1.2.59
Waldorff, Aksel. ....	gdir. (2. tekn.kt.)	31.7.32	1.3.59	1.3.59
Jensen, Anders Folmer. ....	2. ingeniørdistr.	14.12.34	1.3.59	1.3.59
Saabye, Niels. ....	kabelingeniørtj.	16.10.33	1.12.62	1.5.59
Andersen, Mogens. ....	kabelingeniørtj.	16.3.33	1.3.60	1.2.60
Pedersen, Jens Marquard. ....	kabelingeniørtj.	15.10.33	1.7.65	1.2.62
Hammer, Claus Harald. ....	kabelingeniørtj.	13.11.36	1.5.71	1.2.62
Jørgensen, Ove Stig. ....	kabelingeniørtj.	11.12.36	1.2.69	1.2.63
Toft, Ole. ....	kabelingeniørtj.	26.9.36	1.2.66	1.2.64
Nielsen, Søren. ....	gdir. (1. tekn.kt.)	15.12.39	1.2.69	1.2.64
Iversen, Tage Melgaard. ....	radioingeniørtj.	2.2.37	1.11.65	1.7.64
Rosenberger, Jimmy. ....	kabelingeniørtj.	11.7.37	15.12.65 <sup>8</sup>	1.2.65
Olesen, Laurids Aksel. ....	gdir. (1. tekn. kt.)	14.9.33	1.5.65	1.2.65
Svendsen, Hans Mathiesen. ....	gdir. (2. tekn. kt.)	15.11.40	1.2.67	1.2.65
Flebo-Hansen, Klaus Mogens. ....	kabelingeniørtj.	18.6.39	1.4.76	1.2.65

<sup>1</sup>) antaget som pressesekretær. <sup>2</sup>) antaget som sekretær. <sup>3</sup>) antagelsesdato som hjælpeingeniør, overenskomstlønnet 1.8.52. <sup>4</sup>) antagelsesdato som hjælpeingeniør, overenskomstlønnet 1.1.53. <sup>5</sup>) ude af post- og tgrafv. 1.8.56-14.9.59. <sup>6</sup>) antagelsesdato som hjælpeingeniør, overenskomstlønnet 1.8.52, konstitueret overingeniør ved kabelingeniørtjenesten 1.4.77. <sup>7</sup>) ude af post- og tgrafv. 1.4.61-31.8.69. <sup>8</sup>) ude af post- og tgrafv. 1.2.67-28.2.73.

Navn	Tjenestested	Født	Antaget	Løn. anc. fra
<i>(overenskomstlønnede civilingeniører)</i>				
Tawfiq, Tahsun Kadri	radioingeniørtj.	23.12.40	1.8.71	1.9.65
Knudsen, Helge Mygdal	radioingeniørtj.	3.3.39	9.2.66	1.2.66
Buchholtz, Hans	radioingeniørtj.	28.10.38	15.4.66	1.2.66
Olesen, Per Børge	kabelingeniørtj.	7.9.40	1.2.68	1.2.66
Jensen, Mogens Bjerrum	radioingeniørtj.	25.9.40	12.2.68	1.2.66
Vollmer, Niels Kristian	kabelingeniørtj.	7.10.41	1.4.78	1.2.66
Larsen, John Volmer Raabo	radioingeniørtj.	25.7.43	1.2.69	1.2.67
Callsen, Carl Ludwig	2. ingeniørdistr.	13.5.41	1.2.69	1.2.68
Jensen, Jørn Damsgaard	kabelingeniørtj.	18.10.42	1.12.77	1.2.68
Meyer, Peter	radioingeniørtj.	24.9.39	1.4.68	1.4.68
Thøgersen, Bent	radioingeniørtj.	22.10.43	1.4.70	1.2.69
Frydenlund, Erik	kabelingeniørtj.	19.12.43	1.1.78	1.2.69
Mortensen, Eivind Ting	radioingeniørtj.	15.9.39	27.10.69	1.3.69
Bach, Jørn	radioingeniørtj.	15.5.40	15.4.70	1.4.70
Engell, Gunner	kabelingeniørtj.	15.10.33	1.7.70	1.7.70
Dehlholm, Hans	EDB-centeret	24.2.46	1.11.74	1.2.71
Andersen, Ib Nørholm	gdir. (2. tekn.kt.)	24.7.46	1.11.74	1.2.71
Pedersen, Flemming Helsted	radioingeniørtj.	2.2.46	1.3.78	1.2.71
Rasmussen, Jens Ramsøe	gdir. (2. tekn.kt.)	25.1.48	1.3.73	1.2.73
Rebild, Dan	telegraflaborat.	9.1.39	15.8.75	1.2.73
Borchersen, Anders	radioingeniørtj.	22.11.49	1.11.74	1.2.74
Stephansen, Erik Tetzschner	radioingeniørtj.	13.5.48	1.12.76	1.2.74
Sørensen, Ole	radioingeniørtj.	31.5.48	1.11.77	1.2.74
Holst, Uffe Rønneknamp	radioingeniørtj.	13.1.43	15.4.75	1.2.75
Larsen, Steffen Hostrup	kabelingeniørtj.	4.3.50	15.4.75	1.2.75
Eiland, Sven	radioingeniørtj.	29.9.49	1.8.78	1.6.75
Jensen, Verner	gdir. (LTP sekr(post)).	27.6.51	1.2.77	1.4.76
Petersen, Helmer Birk	gdir. (LTP sekr(tele)).	26.7.47	1.8.78	1.8.77
Møller, Jan Erik Birkmose	telegraflaborat.	18.2.50	16.8.78	1.8.78
Kristensen, Karl Henrik	kabelingeniørtj.	7.2.50	1.10.78	1.10.78
<b>Overenskomstlønnede akademiingeniører</b>				
Pedersen, Leif Ingemann	kabelingeniørtj.	15.11.38	1.10.65	1.2.63
Grenild, Ib Gregers	telegraflaborat.	31.1.41	1.3.66	1.2.64
Madsen, Mogens Henning	EDB-centeret	25.2.42	1.11.76	1.2.64
Zinek, Erik	radioingeniørtj.	14.4.42	1.3.68	1.2.66
Ekman, Lars	EDB-centeret	15.10.41	1.3.70	1.2.66
Pedersen, H ine Juul	gdir. (2. tekn.kt.)	28.5.37	1.8.78	1.2.68
Hammer, Torben	gdir. (1. tekn.kt.)	8.9.40	1.9.78	1.2.70
Mikkelsen, Jan	radioingeniørtj.	9.12.50	1.11.74	1.2.74
Petersen, Jens Jørgen	gdir. (LTP sekr(post)).	19.7.43	1.4.78	1.2.76
<b>Overenskomstlønnede arkitekter</b>				
Harre, Sven Erik	Bygningstj.	23.2.16	7.3.66	1.6.44
Pécseli, István	Bygningstj.	6.1.22	1.9.72	1.3.49
Møller, Jørgen Peder	Bygningstj.	6.10.18	1.10.72	1.6.49
Schaltz, Mogens Torben	Bygningstj.	25.9.20	1.11.69	1.9.49
Grunnet-Jensen, Erik	Bygningstj. (Århus)	8.9.36	1.2.76	1.1.65
Lavrsen, Benny Gunnar	Bygningstj.	13.7.36	15.10.74	1.6.66
Hostrup, Per	Bygningstj.	29.3.39	1.9.76	1.12.66
Appel, Hans Erik	Bygningstj.	5.11.39	1.9.76	1.12.66
Nielsen, Kjeld	Bygningstj.	31.1.44	1.9.76	1.6.71
Schmidt, Finn Frederik	Bygningstj. (Åbenrå)	21.5.47	1.6.78	1.7.75

Navn	Tjenestested	Født	Antaget	Løn. anc. fra
<b>Honorarlønnede arkitekter</b>				
Menadeva, Joseph	Bygningstj.	9.10.31	1.3.71	1.3.71
<b>Overenskomstlønnede ingeniører</b>				
Halvas-Svendsen, Thorild	kabelingeniørtj.	30.4.11	1.4.43 <sup>1</sup>	1.4.43
Larsen, Johan	2. ingeniørdistr. (Kolding)	27.9.19	15.8.46 <sup>2</sup>	1.11.43
Langenholt, Hans Jørgen Holten Andersen	gdir. (3. tekn.kt.)	8.10.22	16.2.53 <sup>3</sup>	1.11.45
Nielsen, Anton Christian Eyvind	Bygningstj. (Århus)	3.9.27	1.1.57	1.11.52
Jakobsen, Verner Vest	2. ingeniørdistr.	29.12.27	16.11.53 <sup>4</sup>	1.11.53
Jensen, Svend Verner	1. ingeniørdistr.	4.10.33	1.12.58 <sup>5</sup>	1.10.56
Jensen, Henning	2. ingeniørdistr.	8.8.25	1.11.56 <sup>6</sup>	1.11.56
Andersen, Knud Søb.	2. ingeniørdistr.	7.10.31	1.11.57	1.11.57
Engdahl, Ivar Alfred	1. ingeniørdistr.	27.7.30	8.4.58	1.4.58
Eld, Arne	3. ingeniørdistr.	5.6.34	1.11.60	1.11.58
Mehlskov, Jørgen	kabelingeniørtj.	26.11.30	1.8.61	1.11.58
Nielsen, Egon	radioingeniørtj.	8.7.32	1.7.71	1.11.58
Skjerk, Preben	gdir. (3. tekn.kt.)	29.5.33	1.3.68	1.4.59
Andresen, Poul Evald	Bygningstj.	13.5.33	1.12.67	1.11.59
Lavrsen, Ib Højlund	radioingeniørtj.	6.3.37	1.9.61	1.4.60
Christensen, Asger Leif	radioingeniørtj.	29.2.36	1.1.70	1.4.60
Allereli, Svend-Erik	radioingeniørtj. (Skamlebæk)	20.3.35	1.4.61	1.4.61
Mundt, Ole	radioingeniørtj.	24.3.36	10.4.61	1.4.61
Løndal, Kresten Anker	2. ingeniørdistr.	18.6.38	1.11.63	1.11.61
Johannsen, Carl Erik	radioingeniørtj.	26.4.33	1.8.73	1.11.61
Blankensteiner, Benny Ove	kabelingeniørtj.	23.2.38	5.5.64	1.4.62
Aagaard, Poul	kabelingeniørtj.	3.7.37	25.5.64	1.4.62
Holm, Niels Peter Waage	kabelingeniørtj.	8.6.36	1.10.68	1.8.62
Ejrnæs, Carl Jacob	radioingeniørtj.	6.6.38	4.4.63	1.4.63
Thomsen, Bent	radioingeniørtj.	14.8.38	10.11.64	1.4.63
Pedersen, Henning Vils	kabelingeniørtj.	29.1.40	1.3.65	1.11.63
Pedersen, Jon Dittmer	radioingeniørtj. (Skamlebæk)	13.7.39	1.11.67	1.2.65
Lindberg, Svend-Erik	radioingeniørtj.	15.2.40	1.7.66	1.4.65
Pedersen, Hans Laurids	radioingeniørtj.	15.10.40	1.9.66	1.4.65
Christensen, Tage Johannes	radioingeniørtj.	9.2.39	1.9.68	1.4.65
Becker, Carl Gustav	2. ingeniørdistr.	31.5.38	1.11.65	1.11.65
Kreiberg, Erik Verner	3. ingeniørdistr.	6.12.36	1.8.66	1.11.65
Willestofte, Mogens Lennart	radioingeniørtj.	7.6.41	1.4.68	1.4.66
Jørgensen, Flemming	Bygningstj.	5.11.40	1.7.73	1.4.66
Møgelberg, Palle	telegraflaborat.	2.4.41	1.5.70	1.4.66
Pedersen, Jørgen Sande	Bygningstj.	7.8.40	1.8.76	1.4.66
Dalsfeldt, Poul	kabelingeniørtj.	20.4.40	1.8.67	1.6.66
Gärtner, Hans	telegraflaborat.	3.10.39	1.8.67	1.4.67
Kristensen, Finn Ebert	radioingeniørtj.	14.10.40	1.7.69	1.4.67
Holm, Oluf	gdir. (3. tekn.kt.)	13.7.42	1.5.72	1.4.67
Thomsen, Jørgen Harreby	telegraflaborat.	3.2.41	1.10.78	1.4.67
Frederichsen, Povl Otto	radioingeniørtj.	15.6.41	1.9.67	1.9.67
Jensen, Jens Karl Krarup	1. ingeniørdistr.	19.2.43	1.1.69	1.11.67
Sloth, Knud Arnth	gdir. (3. tekn.kt.)	8.4.42	1.12.77	1.11.67
Thomsen, Jørn Romme	2. ingeniørdistr.	25.12.41	16.4.68	1.4.68
Andersen, Jørn	radioingeniørtj.	22.2.45	1.7.69	1.4.68
Hansen, Mogens	Bygningstj.	10.7.42	1.3.75	1.4.68

<sup>1</sup>) antagelsesdato som hjælpekonstruktør, honorarl. konstruktør 1.3.53, overenskomstl. ingeniør 1.4.57. <sup>2</sup>) antagelsesdato som hjælpekonstruktør, overenskomstl. ingeniør 1.1.65. <sup>3</sup>) antagelsesdato som hjælpekonstruktør, overenskomstl. ingeniør 1.8.64. <sup>4</sup>) antagelsesdato som hjælpekonstruktør, overenskomstl. ingeniør 1.1.65. <sup>5</sup>) antagelsesdato som ingeniør aspirant, overenskomstl. ingeniør 1.11.60. <sup>6</sup>) antagelsesdato som ingeniør aspirant, overenskomstl. 1.1.65.

Navn	Tjenestested	Født	Antaget	Løn. anc. fra
<i>(overenskomstlønnede ingeniører)</i>				
Langschwager, Herman	2. ingeniørdistr.	1.2.45	1.5.70	1.5.68
Linneke, Bo	kabelingeniørtj.	3.4.45	1.5.71	1.4.69
Farsund, Frede Valentin	Bygningstj.	29.9.43	1.9.73	1.4.69
Falk, Flemming	radioingeniørtj.	20.6.43	1.4.71	1.5.69
Nielsen, Jørgen Lang	radioingeniørtj. (Skamlebæk)	20.10.44	1.11.71	1.11.69
Braumann, Rene	radioingeniørtj.	3.9.43	1.5.71	1.4.70
Petersen, Torry Aksel	Bygningstj.	15.2.45	1.8.73	1.4.70
Tøttrup, Poul Ulrik Ernst	radioingeniørtj.	3.9.44	1.11.70	1.11.70
Madsen, Ejler Grosen	3. ingeniørdistr.	18.3.45	1.11.70	1.11.70
Nielsen, Kai Holm	radioingeniørtj.	10.3.44	1.4.71	1.4.71
Biermann, Preben Aagaard	telegraflaborat.	2.6.45	1.5.72	1.4.71
Svendsen, Per Emil Ulrik	telegraflaborat.	23.3.45	1.9.72	1.4.71
Poulsen, Ole	1. ingeniørdistr.	9.1.42	1.5.71	1.5.71
Refsgaard-Iversen, Niels Christian	Bygningstj. (Åbenrå)	24.1.47	1.2.73	1.11.71
Jensen, Lars	2. ingeniørdistr.	1.10.44	1.5.73	1.11.71
Søby, Kai	telegraflaborat.	8.2.47	15.8.73	1.11.71
Flodgaard, Erik	2. ingeniørdistr.	22.10.45	1.1.77	1.11.71
Sørensen, Niels-Jørgen Ingemann	Bygningstj. (Århus)	11.5.45	1.9.77	1.11.71
Sjøholm, Sten	kabelingeniørtj.	26.3.46	1.9.72	1.4.72
Larsen, Per	radioingeniørtj.	29.9.46	16.3.74	1.4.72
Nielsen, Palle Hellmann	radioingeniørtj.	20.8.44	1.11.74	1.4.72
Johansen, Mogens Villy	2. ingeniørdistr.	12.2.48	15.2.74	1.11.72
Rasmussen, Bo	gdir.(3. tekn. kt.)	9.4.47	1.10.74	1.11.72
Andersen, Knud Møller	1. ingeniørdistr.	14.5.47	1.5.75	1.11.72
Schiørring, Niels	Bygningstj. (Århus)	20.3.48	1.8.77	1.11.72
Johansen, Peter Vang	telegraflaborat.	19.3.45	1.1.76	1.4.73
Carstensen, Flemming Bøgh	3. ingeniørdistr.	7.8.47	1.5.75	1.11.73
Bertram, Chresten	1. ingeniørdistr.	4.2.48	1.10.77	1.4.74
Nielsen, Arne	kabelingeniørtj.	4.7.47	1.11.76	1.4.75
Nielsen, Finn Dybbøl	1. ingeniørdistr.	11.8.49	1.8.78	1.6.75
Yde, Finn	telegraflaborat.	17.7.49	1.1.76	1.11.75
Brodersen, Jørgen	2. ingeniørdistr.	8.6.50	1.9.78	1.11.75
Hvergel, Bent	kabelingeniørtj.	31.5.51	15.9.76	1.4.76
Adersen, Niels	1. ingeniørdistr.	16.10.52	15.8.77	1.4.77
Aabo, Preben	gdir. (3. tekn.kt.)	6.5.51	1.2.78	1.4.77
Kristensen, Bo Kristian Hørsvinger	radioingeniørtj.	17.11.45	1.2.78	1.12.77

**Overenskomstlønnede konstruktører**

Sørensen, Wilford Alva Bjørn	Bygningstj.	4.11.17	1.3.69	1.11.45
Lauritzen-Bek, Gerhard Lauritz	Bygningstj. (Åbenrå)	23.8.24	1.4.53	1.10.52
Nielsen, Leif Winther	Bygningstj.	12.6.30	1.2.72	1.11.52
Degn, Christian	Bygningstj. (Åbenrå)	11.9.23	9.1.47 <sup>1</sup>	1.7.56
Jensen, Eivind Lindhardt	Bygningstj. (Århus)	12.3.31	1.12.69	1.10.57
Jensen, Bent Tromborg	Bygningstj.	18.5.38	1.8.75	1.4.62
Bech, Karl Verner	Bygningstj. (Århus)	21.1.36	11.11.63	1.11.63
Rasmussen, Thomas Hjortsberg	Bygningstj. (Århus)	14.3.41	1.7.66	1.4.63
Stuedel, Jørgen Henning	Bygningstj.	2.4.38	1.6.74	1.4.64
Nielsen, Ole Leif Blenstrup	Bygningstj. (Århus)	3.8.39	16.1.67 <sup>2</sup>	1.4.65
Sørensen, Harding	Bygningstj. (Århus)	9.3.40	1.7.70	1.4.65
Nielsen, Svend Aage	Bygningstj.	26.5.42	15.11.74	1.4.65
Balslev, Lars	Bygningstj.	2.2.43	1.12.77	1.4.65
Pedersen, Erik Flemming	Bygningstj.	16.5.40	1.10.67	1.7.63
Andersen, Erik	Bygningstj.	19.7.42	1.11.67	1.4.66

<sup>1</sup>) ansættelsesdato som hjælpekonstruktør, overenskomstlønnede konstruktør 1.1.62. <sup>2</sup>) ude af post- og telegrafv. 1.7.70-31.5.71

Navn	Tjenestested	Født	Antaget	Løn. anc. fra
<i>(overenskomstlønnede konstruktører)</i>				
Midtgaard, Knud Paulsen.....	Bygningstj. (Åbenrå)	11.12.41	1.11.68	1.4.66
Hansen, Henning Anton.....	Bygningstj.	8.11.43	1.5.71	1.4.66
Hansen, Poul Henning.....	Bygningstj.	31.7.43	15.11.67	1.5.66
Ammitzbøll, Carl Erik Nordstrøm.....	Bygningstj.	16.1.43	1.7.68	1.5.66
Jensen, Aage.....	Bygningstj.	1.5.20	25.4.67	1.1.67
Pedersen, Torben Knud.....	Bygningstj.	21.4.43	16.4.68	1.4.68
Larsen, Jan Tangkjær.....	Bygningstj. (Århus)	6.5.43	1.6.70	1.10.69
Jæger, Ejnar.....	Bygningstj. (Åbenrå)	13.4.47	20.3.72	1.2.71
Nørgaard, Keith Vinther.....	Bygningstj.	10.3.44	1.3.71	1.3.71
Trefeldt, John Lyng.....	Bygningstj.	22.2.46	1.7.73	1.2.72
Lind, Jens Dyhre.....	Bygningstj.	17.6.49	1.12.74	1.2.72
Friis, Knud Thorsten.....	Bygningstj. (Århus)	12.11.45	1.7.75	1.2.72
Jespersen, Torben.....	Bygningstj.	16.8.46	1.5.78	1.2.72
Frandsen, Troels.....	Bygningstj.	12.1.46	1.11.77	1.6.72
Ejstrup, Jens Christian.....	Bygningstj.	15.8.44	1.8.73	1.7.72
Wulff-Hansen, Jess.....	Bygningstj.	23.3.47	1.1.78	1.7.72
Krogh, Hans Peter.....	Bygningstj.	18.3.47	1.2.74	1.2.73
Paulsen, Gorm Uffe.....	Bygningstj. (Åbenrå)	29.7.49	1.6.75	1.2.73
Seerup, Einar.....	Bygningstj.	6.9.47	1.9.75	1.2.73
Nielsen, Søren Martin.....	Bygningstj. (Århus)	22.3.48	1.9.77	1.2.73
Hansen, Søren Bjørndahl.....	Bygningstj.	8.1.52	1.6.76	1.7.75
Jensen, Kai Østergaard.....	Bygningstj. (Åbenrå)	30.12.49	1.8.77	1.2.76
Jørgensen, Frode.....	Bygningstj. (Århus)	23.1.50	1.8.77	1.5.76
Drifte, Frank Allan.....	Bygningstj.	5.5.50	1.6.78	1.7.76

## Overassistenter. (lr. 17 og 19).

Nr. i klausen	Navn	Tjenestested	Født	Indtr.	Fagprøve	Fagprøve II	Assistent	Over-assistent	I lønramme 19 fra
1.	Ravnø, Kaj Arne.....	Odense	6.9.17	1.9.34	102.37	49.48	1.10.41	1.9.55	
2.	Nielsen, Peter West.....	Kbhavn	17.8.23	1.4.46 <sup>1</sup>	91.52	48.55	1.5.53	1.11.56 <sup>1</sup>	
3.	Petersen, Knud Erik Ostenfeldt.....	Kalundborg	18.4.22	1.9.39	61.43	36.52	1.4.46	1.7.57	
4.	Jensen, Eigil Børge.....	Nykøbing M.	21.3.22	1.9.39	62.42	41.54	1.4.46	1.12.57	
5.	Tegder, Børge.....	Kbhavn	3.1.13	1.9.31	66.34	.....	1.9.37	1.11.58	
6.	Petersen, Georg Fredsted.....	Nykøbing M.	13.12.24	1.9.43	61.46	42.57	1.9.48	1.9.59	
9.	Taumann, Hans Smidt.....	Ribe	12.2.27	1.9.44	65.47	37.55	1.9.49	1.9.60	
10.	Petersen, Erling Grane.....	Varde	3.8.15	1.9.31	54.34	.....	1.9.39	1.4.61	
11.	Henningsen, Niels Steffen Guldbrandt.....	postgirokt.	10.5.28	1.5.47	57.50	37.59	1.5.52	1.6.61 <sup>2</sup>	
12.	Jessen, Mathias Asmus.....	Fanø	26.9.28	1.9.45	71.48	36.56	1.9.50	1.9.61 <sup>3</sup>	
13.	Jensen, Birthe Elise.....	Kbhavn	8.9.30	1.5.47	82.50	48.61	1.5.52	1.9.61	
14.	Martinsen, Signe.....	Vejle	30.4.28	1.9.47	93.50	42.59	1.9.52	1.10.61	
15.	Andersen, Leif Berthel.....	Esbjerg	2.10.31	1.9.49	85.52	42.60	1.9.54	1.11.61 <sup>4</sup>	
16.	Wilms, Erik Søren.....	Silkeborg	18.5.31	1.9.47	74.50	39.57	1.9.52	1.2.62	
17.	Gyldenvang, Jens Egon.....	Silkeborg	12.5.27	1.9.45	57.48	38.61	1.9.50	1.3.62	
18.	Sørensen, Peder.....	Vejle	29.5.29	1.9.47	74.50	40.59	1.9.52	1.4.62	
20.	Sørensen, Povl Vagner.....	Nyborg	26.7.32	1.9.48	73.51	42.61	1.9.53	1.6.62	
21.	Agerbo, Harriet Solvejg.....	Ribe	20.5.29	1.9.46	72.49	36.58	1.9.51	1.9.62	
22.	Veje, Karen Marie Christensen.....	Odense	1.5.27	1.9.46	71.49	38.58	1.9.51	1.9.62 <sup>5</sup>	
23.	Eriksen, Kristen Knudsen.....	Fredericia	17.2.30	1.9.46	67.49	38.57	1.9.51	1.9.62	
24.	Hansen, Annelise.....	Kolding	7.2.29	1.9.47	81.50	37.61	1.9.52	1.9.62	
25.	Jessen, Holger.....	Hjørring	6.9.31	1.5.47	63.50	41.62	1.10.52	1.10.62	
26.	Kjær, Arne.....	Svendborg	19.1.31	1.5.48	74.51	39.61	1.5.53	1.11.62	
27.	Olesen, Knud.....	Vejle	5.5.32	1.9.49	72.52	46.61	1.9.54	1.12.62	
28.	Hansen, Erik Winkler.....	afi. (Esbjerg)	27.1.31	1.9.46	67.49	36.58	1.2.52	1.2.63	
29.	Holm, Niels Lintrup.....	gdir.(3.ekspkt.)	3.7.17	1.9.36	55.39	.....	1.9.42	1.4.63	
31.	Andresen, Erik Johan Ludvig.....	Odense	21.6.21	1.9.38	62.41	.....	1.7.45	1.4.63	
34.	Jensen, Vera.....	Odense	12.1.33	1.5.49	77.52	51.61	1.5.54	1.9.63	
36.	Petersen, Tove.....	Haslev	18.1.30	1.9.47	84.50	41.58	1.9.52	1.12.63	
37.	Rubeksen, Eliaser Christian Marius.....	Tórshavn*	25.8.21	1.9.38	54.41	.....	1.9.45	1.4.64	
38.	Dammeyer, Preben.....	Randers	12.11.30	1.9.48	61.51	39.59	1.9.53	1.10.64	
39.	Larsen, Jørgen Hvidberg.....	Kbhavn	25.10.34	1.9.53	69.56	47.63	1.9.58	1.2.65	
40.	Roslev, Elly.....	Skive	17.12.35	1.9.52	77.55	43.64	1.9.57	1.3.65	
41.	Pedersen, Leif Konrad.....	Struer	7.3.35	1.9.52	70.55	46.63	1.9.57	1.3.65	
42.	Jespersen, Sigfred Søndergaard.....	Kbhavn htg.	1.8.17	1.9.35	64.38	.....	1.9.41	1.4.65	
43.	Thygesen, Aage Franch.....	Hadsten	8.2.21	1.9.39	75.42	.....	1.9.45	1.4.65	
44.	Jørgensen, Leif.....	Kbhavn	15.4.26	1.9.44	56.47	.....	1.9.49	1.4.65	
45.	Brodersen, Ernst Hvid.....	Viborg	2.4.28	1.9.45	76.48	.....	1.9.50	1.4.65	
47.	Christensen, Sven Aage.....	Kerteminde	21.4.33	1.9.50	78.53	52.64	1.9.55	1.4.65	
48.	Gajhede, Ole Thunberg.....	Skagen	11.3.33	1.5.50	58.53	42.62	1.5.55	1.5.66	
49.	Pedersen, Niels.....	Kbhavn	24.6.29	1.9.46	72.49	.....	1.9.51	1.6.66	
51.	Mårtens, Svend Aage.....	Kbhavn	24.4.29	1.9.46	64.49	.....	1.9.51	1.6.66	
52.	Andersen, Jens Christian.....	Herning	4.6.33	1.9.50	77.53	42.62	1.9.55	1.6.66	

<sup>1</sup>) postbud 1.4.46-30.4.53, kontrollør 1.8.63-29.2.64, postmester ved indleveringspostkontor 41 1.3.64-30.9.77 (lr. 21). <sup>2</sup>) postmester i lr. 19 1.11.69-31.3.70, postmester i lr. 21 1.4.70-3.7.72 (indleveringspostkontor 43). <sup>3</sup>) konstitueret postmester i lr. 22 1.8.77 (Fanø). <sup>4</sup>) kontrollør 1.7.67-31.1.70, postforvalter i lr. 19 1.2.-30.6.70 (postekspedition Nordborg 1). <sup>5</sup>) postforvalter ved postekspedition Randers 1 1.4.64-29.2.76 (lr. 19).

\* afgivet til tjeneste ved postvæsenet på Færøerne fra 1.4.76.

Nr. i klassen	Navn	Tjenestested	Født	Indr.	Fag-prøve	Fag-prøve II	Assistent	Over-assistent	I lønramme 19 fra
<i>(overassistenter)</i>									
53.	Pedersen, Holger	Holstebro	19.6.37	1.9.53	79.56	46.65	1.9.58 <sup>1</sup>	1.6.66	
54.	Nahrstedt, Klaus Helmut	Fåborg	14.5.37	1.9.54	64.57	40.65	1.9.59	1.6.66	
55.	Ahrenst, Per Ulric	Kalundborg	5.8.33	1.9.50	75.53	47.62	1.9.55	1.9.66	
56.	Hansen, Eli Henrik	Viborg	12.5.34	1.9.51	65.54	36.63	1.9.56	1.2.67	
57.	Brockdorff, Peter	Haderslev	19.4.35	1.9.51	64.55	44.66	1.5.57	1.2.67	
58.	Gleerup, Doris	Fredericia	28.6.36	1.9.52	82.55	52.66	1.9.57 <sup>2</sup>	1.2.67 <sup>2</sup>	
59.	Jørgensen, Bjarne Tornhøj	Rudkøbing	15.1.37	16.5.53	65.66	45.64	1.6.58	1.2.67	
60.	Hansen, Arne	Nyborg	28.4.38	1.9.55	88.58	54.65	1.9.60	1.2.67	
61.	Mortensen, Hans Adolf	Åbenrå T.	16.8.39	1.9.55	77.58	54.66	1.9.60	1.2.67	
62.	Kragh, Henning	Kbhavn	25.6.38	1.9.55	64.58	40.65	1.9.60	1.2.67	
63.	Christensen, Elkær Kræmmer kabelingeniørtj. (Århus)		14.10.38	1.5.56	76.59	45.66	1.5.61	1.2.67	1.7.69
64.	Jensen, Frank Olaf Grønborg	Kbhavn	8.3.37	1.9.54	76.57	36.66	1.9.59	1.3.67	
65.	Mikkelsen, Bodil Karen	Kbhavn	6.12.37	1.9.55	69.58	38.66	1.9.60	1.3.67	
67.	Lundin, Inge	Kbhavn	29.1.37	16.5.53	77.56	52.66	1.6.58	1.7.67	
68.	Buhl, Arne Ravn	Åbenrå	8.5.37	1.9.54	58.57	45.66	1.9.59	1.7.67	
69.	Jensen, Henning Aptrup	Kbhavn	10.3.34	1.9.51	72.54	43.67	1.9.56	1.9.67	
70.	Hansen, Jytte Ellinor	Kbhavn	24.7.39	1.9.56	74.59	49.67	1.9.61	1.9.67	
71.	Thomsen, Pouel Erik	af. (Roskilde)	2.11.39	1.9.56	62.59	36.66	1.9.61	1.9.67	
72.	Pedersen, Signe Margit	Tinglev	26.8.35	1.9.51	78.54	46.67	1.9.56	1.12.67	
73.	Henriksen, Svend Aage	Augustenborg	18.8.27	1.9.44 <sup>3</sup>	52.48	.....	1.3.52	1.1.68	
74.	Brehmer, Henning Villy Lohardt	Helsingør	26.5.30	1.9.46	58.49	.....	1.9.51	1.1.68	
75.	Borup, Niels	Hobro	11.10.27	1.9.46	56.49	.....	1.9.51	1.1.68	
76.	Larsen, Preben Damgaard	Årup	13.7.29	1.5.47	67.50	.....	1.5.52	1.1.68	
77.	Sørensen, Leo Preben	jbpkt.2 (kttj.)	8.12.30	1.9.47	55.50	.....	1.9.52	1.1.68	
78.	Jepsen, Preben Brøndum	Kbhavn	13.3.38	1.9.55	57.58	37.67	1.9.60	1.1.68	
79.	Nielsen, Leif	Viborg	20.2.39	1.5.56	72.59	40.66	1.5.61	1.1.68	
80.	Bilde, Maja	Kbhavn	26.5.40	1.9.56	79.59	55.67	1.9.61	1.1.68	
81.	Kløjgaard, Birte Vedel	Kbhavn htg.	9.3.40	1.9.56	84.59	44.67	1.9.61 <sup>4</sup>	1.1.68	
82.	Pedersen, Benny	gdir.(4.ekspkt.)	9.3.40	1.5.57	85.60	53.67	1.5.62	1.1.68	1.7.69
83.	Larsen, Aage	Århus T.	27.7.40	1.5.57	83.60	50.66	1.5.62	1.1.68	1.7.69
84.	Christensen, Hans	Kbhavn	17.1.40	1.9.56	66.59	39.66	1.9.61	1.1.68	
85.	Lundgaard, Jonna Hylledal	gdir. (postrev.)	15.2.40	1.5.57	79.60	57.67	1.5.62	1.1.68	
86.	Nielsen, Elsebeth	Roskilde	5.2.36	1.9.52	74.55	45.66	1.9.57	1.7.68	
87.	Madsen, Peter Flemming	Slagelse	23.12.37	1.9.54	77.57	44.64	1.9.59	1.7.68	
88.	Christensen, Ida Birgit	Kbhavn	31.3.39	1.5.56	75.59	39.67	1.5.61	1.7.68	
89.	Norup, Chris Peter Olesen	Horsens	9.10.37	1.5.57	88.60	46.66	1.5.62	1.7.68	
90.	Larsen, Mogens Gunnar	Nykøbing Sjælland	7.9.40	1.9.57	81.60	45.67	1.9.62	1.7.68	
91.	Larsen, Britta Elisabeth	Kbhavn	31.10.40	1.9.57	79.60	45.67	1.9.62	1.7.68	
92.	Nielsen, Jørn Martin	Kbhavn	5.4.40	1.9.57	78.60	37.67	1.9.62	1.7.68	
93.	Hansen, Lis Bengtson	Kbhavn	2.2.40	1.5.57	66.60	45.67	1.5.62	1.7.68	
94.	Andersen, Ellen Irene	Kolding	1.3.36	1.9.52	67.55	36.68	1.9.57	1.9.68	
95.	Fogh, Finn Egil	Odense	5.12.35	1.9.52	52.55	41.66	1.9.57	1.9.68	
96.	Klith, Bodil Marie	Randers	14.3.35	1.9.52	87.55	47.66	1.9.57	1.10.68	
97.	Nielsen, Karen Hansine	Brønderslev	23.2.37	1.9.53	81.56	50.68	1.9.58	1.10.68	
98.	Sørensen, Hans Ove	Svendborg	19.3.39	1.9.55	75.58	40.66	1.9.60	1.10.68	
99.	Bøg, Bruno	Odder	7.1.39	1.9.56	76.59	39.66	1.9.61	1.10.68	
00.	Hansen, Rasmus Christian Thomsen	Tønder	30.5.38	1.9.56	67.59	46.66	1.9.61	1.10.68	
01.	Guldsmid-Thomsen, Orla	Frederikshavn	2.3.39	1.9.56	60.59	43.67	1.9.61	1.10.68	
02.	Vester, Bent Erik	3. ingeniørdistr.	21.1.51	1.9.57	69.60	39.67	1.9.62	1.10.68	1.7.69

) ude af post- og tgrafv. 1.4.61–31.5.62. <sup>2</sup>) u.f.nr. 1.9.64–30.4.65. <sup>3</sup>) ude af post- og tgrafv. 1.12.50–14.8.51. <sup>4</sup>) u.f.nr. 1.2.–30.4.63.



Nr. i klassen	Navn	Tjenestested	Født	Indtr.	Fag-prøve	Fag-prøve II	Assistent	Over-assistent	I løn-ramme 19 fra
<i>(overassistenter)</i>									
103.	Christiansen, Flemming	Kolding T.	4.11.41	1.9.58	93.61	52.67	1.9.63	1.10.68	1.7.69
104.	Fabiansson, Jørgen	radioingeniørtj.	4.4.39	1.9.57	68.60	36.68	1.9.62	1.10.68	1.7.69
105.	Kristiansen, Arne	Kbhavn	15.1.42	1.9.58	84.61	51.68	1.9.63	1.10.68	
106.	Kikkenborg, Teddy Pedersen	af. (Århus)	9.8.40	1.9.58	82.61	44.68	1.9.63	1.10.68	
107.	Jensen, Leo Grønberg	Kbhavn	20.1.31	1.5.48	59.51	.....	1.5.53	1.4.69	
108.	Sudergaard, Erik Vedsted	Sæby	29.6.38	1.9.55	75.58	43.65	1.9.60	1.4.69	
109.	Pedersen, Birgit Solveig	Næstved	18.2.38	1.9.55	64.58	45.67	1.9.60	1.4.69	
110.	Nielsen, Tove	postgirokt.	6.1.39	1.9.56	77.59	46.68	1.9.61	1.4.69	
111.	Jensen, Mogens Georg Brian Schelle	Kbhavn	27.8.38	1.9.56	73.59	42.65	1.9.61	1.4.69	
112.	Glud, Torben Valdemar	Århus	4.9.38	1.9.57	92.60	53.66	1.9.62	1.4.69	
113.	Nørby, Peter Hansen	EDB-centeret	28.6.40	1.5.57	79.60	41.68	1.5.62	1.4.69	1.3.70
114.	Larsen, Viggo	radioingeniørtj.	4.2.41	1.9.57	87.60	50.68	1.9.62	1.4.69	1.7.69
115.	Kure, Inge Lise Søndergaard	Birkerød	24.1.41	1.9.58	89.61	53.67	1.9.63	1.4.69	
116.	Matzen, Carsten Carstensen	Sønderborg	30.5.40	1.5.58	77.61	49.67	1.5.63	1.4.69	
117.	Christensen, Jørgen Grove	forstærkerst. Esbjerg	3.10.42	1.5.59	92.62	52.68	1.5.64	1.4.69	1.7.69
118.	Rasmussen, Poul Erik	postgirokt.	24.3.41	1.9.58	74.61	47.68	1.9.63	1.4.69	
119.	Olesen, Poul Gade	Kbhavn rtf.	31.7.41	1.9.58	74.61	47.68	1.9.63	1.4.69	1.7.69
120.	Iversen, Sven Højer	kabelingeniørtj.	14.9.41	1.9.58	73.61	45.68	1.9.63	1.4.69	1.7.69
121.	Eriksen, Kurt	Kbhavn	22.3.41	1.9.58	70.61	36.67	1.9.63	1.4.69	
122.	Jørgensen, Willy	Åbenrå	25.11.41	1.9.58	67.61	58.68	1.9.63	1.4.69	
123.	Jakobsen, Nanna Agnethe	Kbhavn	17.5.41	1.9.57	81.60	46.68	1.9.62	1.4.69 <sup>1)</sup>	
124.	Møller, Jørgen Folke	Fanø	31.8.36	1.9.53	80.56	44.63	1.9.58	1.9.69	
125.	Schnejder, Esther	Vejle	31.1.38	1.5.54	72.57	44.64	1.5.59	1.9.69	
127.	Pedersen, Lars Peter	Hjørring	14.4.38	1.9.55	73.58	52.67	1.9.60	1.9.69	
128.	Nielsen, Ellen Kirstine	Kbhavn	13.8.36	1.5.54	65.57	38.69	1.5.59	1.10.69	
129.	Sørensen, Gunni Lis	Holbæk	16.5.38	1.9.55	87.58	55.68	1.9.60	1.10.69	
130.	Rysgaard, Flemming Luther	Århus	6.8.39	1.9.56	77.59	37.66	1.9.61	1.10.69	
131.	Rasmussen, Hans Ove	Esbjerg	8.11.39	1.9.57	71.60	49.67	1.9.62	1.10.69	
132.	Olsen, Ejgil	1. overpostinsp.	19.1.42	1.9.58	70.61	64.68	1.9.63	1.10.69	
133.	Fabricius, Axel	Kbhavn	20.12.40	1.9.58	68.61	38.68	1.9.63	1.10.69	
134.	Ørnsnæs, Jørn Duus	gdir. (LTP sekr. (tele))	18.7.42	16.8.59	91.62	52.68	1.9.64	1.10.69	1.10.69
135.	Pedersen, Benny Valdemar Richardy	Silkeborg	10.2.43	16.8.59	89.63	56.68	1.4.65	1.10.69	
136.	Hansen, Carl Arne Vesten	forstærkerst. Nykøbing Fl.	25.10.41	1.9.58	65.61	47.68	1.9.63	1.10.69	1.10.69
137.	Rasmussen, Hans Jørgen Godskesen	Åbenrå T.	5.12.42	16.8.59	88.62	47.68	1.9.64	1.10.69	1.10.69
138.	Kristensen, Arne Christian	Ålborg	16.2.41	1.5.58	55.61	36.68	1.5.63	1.10.69	
139.	Jensen, Jens Lind	Århus	11.2.36	1.9.52	63.55	38.66	1.10.63 <sup>2)</sup>	1.10.69	
140.	Brinch, Allan	af. (Hillerød)	18.6.42	1.5.59	76.62	56.69	1.5.64	1.10.69	
141.	Nielsen, Ingeborg Sejerøe	af. (Kbhavn htg.)	26.10.40	1.9.57	85.60	46.68	1.10.64 <sup>3)</sup>	1.10.69	1.6.77
142.	Kristensen, Jørgen Kristian	Århus	20.11.42	16.8.59	79.62	59.69	1.9.64	1.10.69	
143.	Olsen, Lis Norma	af. (Kbhavn rtf.)	4.9.42	16.8.59	74.62	42.69	1.9.64	1.10.69	1.6.77
144.	Keldke, Poul	Nyborg	24.7.41	1.9.58	68.61	57.68	1.9.63 <sup>4)</sup>	1.10.69	
145.	Vibe, Inger	Silkeborg	1.4.34	1.9.51	90.54	55.69	1.9.56	1.12.69	
146.	Hansen, Doris Sophie	kabelingeniørtj.	21.1.38	1.5.54	83.57	50.69	1.5.59	1.3.70	1.3.70
147.	Weber, Poul Erik	Padborg	28.12.37	1.5.55	66.58	45.65	1.5.61	1.3.70	
148.	Jensen, Carsten Ørting	gdir. (3. tekn. kt.)	29.9.42	16.8.59	88.62	54.69	1.9.64	1.3.70	
149.	Wacher, Knud	Tórshavn*	15.3.41	1.9.58	63.61	39.69	1.9.63	1.3.70	
150.	Rasmussen, Niels Jørgen	postgirokt.	30.7.41	1.9.58	57.61	51.68	1.9.63	1.3.70	
151.	Nissen, Poul Søe	Kbhavn	2.12.42	16.8.59	78.62	41.69	1.9.64	1.3.70	
152.	Andersen, Kenny Peter Stagil	2. ingeniørdistr.	8.7.42	16.8.59	72.62	41.69	1.9.64	1.3.70	1.3.70
153.	Rønne, Birgit Christine Voss	gdir. (4. ekspkt.)	5.9.42	16.8.60	95.63	59.69	1.9.65	1.3.70	1.3.70
154.	Jørgensen, Henning Tage	Kbhavn	8.10.42	16.8.60	91.63	51.69	1.9.65	1.3.70	

1) tjf. u.l. 1.11.74-28.2.75. 2) ude af post- og telegrafv. 1.6.61-30.9.63. 3) ude af post- og telegrafv. 1.1.-30.9.62. 4) u.f.ni 1.5.66-31.1.67. \* afgivet til tjeneste ved postvæsenet på Færøerne fra 1.4.76.

Nr. i klassen	Navn	Tjenestested	Født	Indtr.	Fagprøve	Fagprøve II	Assistent	Overassistent	I lønramme 19 fra
<i>(overassistenter)</i>									
155.	Kristensen, Knud Øster	Kbhavn	15.1.43	16.8.60	84.63	52.69	1.9.65	1.3.70	
156.	Lehrmann, Villy	af. (Vejle)	3.8.42	16.8.60	82.63	56.69	1.9.65	1.3.70	
157.	Nielsen, Leif Granild	Rønne	21.8.43	16.8.60	71.63	44.69	1.9.65	1.3.70	
158.	Jæger, Inger Lis	Kbhavn	27.9.38	1.9.56	87.59	45.67	1.9.61	1.9.70 <sup>1</sup>	
159.	Isaksen, Anna Kirstine	Vejle	9.3.40	1.9.56	71.59	37.67	1.9.61	1.9.70	
160.	Hansen, Frede Muldager	Odense	25.3.39	1.9.56	66.59	40.66	1.9.61	1.9.70	
161.	Knudsen, Leif	Ebeltoft	22.1.39	1.9.56	63.59	45.68	1.9.61	1.9.70	
162.	Nielsen, Inge Kristine Bloch	Ålborg	12.7.40	1.5.57	76.60	46.67	1.5.62	1.9.70	
163.	Jørgensen, Poul Høgh	Vejen	17.6.40	1.5.57	66.60	44.67	1.5.62	1.9.70	
164.	Schmidt, Niels Peter	Åbenrå	15.7.41	1.9.57	73.60	45.66	1.9.62	1.9.70	
165.	Thorsted, Jørgen	Thisted	27.9.41	1.5.58	80.61	41.68	1.5.63	1.9.70	
166.	Hansen, Yrsa Louise	gdir. (postrev.)	17.7.42	1.9.58	65.61	39.70	1.9.63	1.9.70	
167.	Jensen, Vagn Damgaard	gdir. (4.ekspekt.)	23.1.44	16.8.61	101.64	55.70	1.9.66	1.9.70	1.9.70
168.	Jakobsen, Svend Erik	Holstebro	6.9.43	16.8.60	76.63	57.69	1.9.65	1.9.70	
169.	Kruse, Yrsa Marie	gdir. (postrev.)	26.9.43	16.8.60	76.63	47.70	1.9.65	1.9.70	
170.	Skaarup, Verner	Hobro	5.4.43	16.8.60	73.63	37.70	1.9.65	1.9.70	
171.	Andersen, Knud Anders Juhl	Kbhavn	16.11.43	16.8.60	69.63	46.69	1.9.65	1.9.70	
172.	Pedersen, Birthe Ingelise	Kbhavn	9.5.44	16.8.60	66.62	36.69	1.9.65	1.9.70	
173.	Nielsen, Flemming la Cour	jbpkt. 1 (kttj.)	11.9.44	16.8.61	87.64	45.70	1.9.66	1.9.70	
174.	Pedersen, Ole Aksel	gdir. (4.ekspekt.)	9.12.43	16.8.61	86.64	54.70	1.9.66	1.9.70	1.9.70
175.	Antvorskov, Knud	Åbybro	17.6.37	1.2.62 <sup>2</sup>	86.66	40.69	1.4.67	1.9.70	
176.	Christensen, John Kurt	Kbhavn	4.1.39	1.3.62 <sup>3</sup>	79.66	48.69	1.4.67	1.9.70	
177.	Christensen, Ingrid	gdir. (2.tekn.kt.)	12.2.39	1.5.57	99.60	48.67	1.5.62 <sup>4</sup>	1.9.67 <sup>4</sup>	1.12.71
178.	Rasmussen, Poul Erik	Horsens	28.9.41	1.5.58	72.61	43.68	1.5.63	1.1.71	
179.	Jensen, Regnar Samsø	Grenå	10.6.41	1.5.58	69.61	42.68	1.5.63	1.1.71	
180.	Hedegaard, Jonna	gdir. (3.ekspekt.)	17.11.42	16.8.59	78.62	49.70	1.9.64	1.1.71	
181.	Bahlke, Ejner	Nordborg	14.10.41	16.8.59	71.62	54.69	1.9.64	1.1.71	
182.	Panse, Svend Erik	Ringsted	26.8.41	16.8.59	65.62	36.69	1.9.64	1.1.71	
183.	Christensen, Just	Hadsund	17.4.43	16.8.60	77.63	38.69	1.9.65	1.1.71	
184.	Matthesen, Ole Christian	Brande	17.12.42	16.8.60	75.63	52.69	1.9.65	1.1.71	
185.	Nielsen, Jørn Martin	Kolding T.	29.5.44	16.8.61	96.64	65.70	1.9.66	1.1.71	1.1.71
186.	Andersen, Ebba Birte	Kbhavn	15.3.44	16.8.61	86.64	45.70	1.9.66	1.1.71	
187.	Sørensen, Bjarne Wissing 2. ingeniørdistr. (Kolding)		15.8.43	16.8.60	59.63	39.70	1.9.65	1.1.71	1.1.71
188.	Kruse, Anne-Marie Holmsted	gdir. (4.ekspekt.)	15.1.43	16.8.61	77.64	45.70	1.9.66	1.1.71	
189.	Hansen, Lilian Raadshøj	gdir. (4.ekspekt.)	29.9.44	16.8.61	72.64	47.70	1.9.66	1.1.71	1.1.71
190.	Thorsen, Ernst Flemming	EDB-centeret	9.7.45	16.8.61	72.64	55.70	1.9.66	1.1.71	1.12.75
191.	Andersen, Thorbjørn Gårder	Køge	3.6.43	16.8.61	71.64	46.70	1.9.66	1.1.71	
192.	Sørensen, Kjeld Erik	Kbhavn	17.3.45	16.8.61	70.64	40.70	1.9.66	1.1.71	
193.	Mikkelsen, Ejnar	Kbhavn	16.7.38	1.1.64 <sup>5</sup>	72.67	45.70	1.4.68	1.1.71	
194.	Petersen, Anny Margrethe	opm.s kt.	27.4.38	1.9.55	66.58	41.69	1.9.60	1.3.70 <sup>6</sup>	
195.	Retsby, Rita Edberg	Kolding	27.12.40	1.9.58	84.61	45.68	1.9.63 <sup>7</sup>	1.3.71	
196.	Sørensen, Hugo Wolters	af. (Ålborg)	30.7.42	16.8.59	82.62	47.69	1.9.64	1.3.71	
197.	Bjerg, Bjarne Andersen	af. (Århus)	19.11.40	1.9.58	58.61	49.68	1.9.63	1.3.71	
198.	Toft, Flemming	Esbjerg	10.6.42	16.8.59	74.62	41.68	1.9.64	1.3.71	
199.	Pedersen, Bent	af. (Randers)	7.10.41	16.8.59	71.62	52.69	1.9.64	1.3.71	
200.	Nørgreen, Finn	Esbjerg	17.8.42	16.8.59	67.62	52.69	1.9.64	1.3.71	
201.	Christensen, Carl Erik	4. overpostinsp.	17.6.43	16.8.60	91.63	62.70	1.9.65	1.3.71	
202.	Nielsen, Jane Kirstine	Ålborg	9.9.43	16.8.60	80.63	41.69	1.9.65	1.3.71	
203.	Madsen, Preben	Horsens	8.3.40	1.9.57	73.60	42.68	1.8.65 <sup>8</sup>	1.3.71	

) konstitueret postmester i lr. 25 1.4.76 (Indleveringspostkontor 16). <sup>2</sup>) postbud 1.2.62–31.8.63, overpakmester 1.9.63–31.3.67.  
 ) postbud 1.3.62–31.8.63, overpakmester 1.9.63–31.3.67. <sup>4</sup>) ude af post og telegrafv. 20.3.69–30.11.71. <sup>5</sup>) postbud 1.1.64–0.4.65, overpakmester 1.5.65–31.3.68. <sup>6</sup>) tlf.u.l. 29.11.75–28.11.76. <sup>7</sup>) u.f.nr. 1.7.–31.12.66. <sup>8</sup>) ude af post- og telegrafv.

Nr. i klassen	Navn	Tjenestested	Født	Indtr.	Fagprøve	Fagprøve II	Assistent	Overassistent	I lønramme 19 fra
<i>(overassistenter)</i>									
204.	Mähle, Henri Normann	Hjørring	10.1.43	16.8.60	66.63	39.69	1.9.65	1.3.71	
205.	Rasmussen, Kjeld	af. (Århus)	10.8.43	16.8.61	90.64	38.69	1.9.66	1.3.71	
206.	Jakobsen, Hugo Vestergaard	4. overpostinsp.	5.2.45	16.8.61	89.64	56.69	1.9.66	1.3.71	
207.	Nielsen, Anni	postgirokt.	14.10.44	16.8.61	84.64	44.70	1.9.66	1.3.71	
208.	Assenholt-Jensen, Egon	3. overpostinsp.	8.10.46	16.8.63	105.66	56.70	1.9.68	1.3.71	
209.	Jensen, Jørgen	gdir. (2.ekspkt.)	17.10.45	16.8.62	97.65	59.70	1.9.67	1.3.71	
210.	Jespersen, Vitha Uhrskov	Kbhavn	28.4.43	16.8.61	72.64	50.70	1.9.66	1.3.71	
211.	Sørensen, Ove	Kjellerup	13.4.45	16.8.62	89.65	43.70	1.9.67	1.4.71	
212.	Pedersen, Else	Nordborg	18.3.40	1.5.57	68.60	40.67	1.5.62	1.5.71	
213.	Christensen, Yrsa Nørskov	Ringkøbing	11.1.41	1.5.57	78.60	42.67	1.5.62	1.7.71	
214.	Laursen, Vagn	af. (Odense)	19.8.39	1.9.57	78.60	43.67	1.9.62	1.9.71	
215.	Gitz, Jørgen Erik	Odense	13.7.40	1.9.57	70.60	39.68	1.9.62	1.9.71	
216.	Christensen, Karl Marius	Hobro	1.7.43	16.8.60	78.63	57.69	1.9.65	1.9.71	
217.	Dam-Christensen, Knud	Sønderborg	26.11.42	16.8.60	67.63	52.69	1.9.65	1.9.71	
218.	Simonsen, Halfdan Lauge	Hørsholm	17.7.44	16.8.60	67.63	43.70	1.9.65	1.9.71	
219.	Hansen, Steffen Kofod	gdir. (2. tekn.kt.)	14.7.44	16.8.61	87.64	52.71	1.9.66	1.9.71	1.9.71
220.	Pedersen, Ove	Haderslev	7.10.44	16.8.61	78.64	40.70	1.9.66	1.9.71	
221.	Melohn, Lisa Dyveke	postgirokt.	29.8.46	16.8.62	97.65	47.70	1.9.67	1.9.71	
222.	Aakjær, Boye	Ålborg T.	10.6.45	16.8.62	92.65	60.70	1.9.67	1.9.71	1.9.71
223.	Hornum, Jørgen Bjerg	Kolding T.	24.7.45	16.8.62	91.65	58.71	1.9.67	1.9.71	1.9.71
224.	Schlünssen, Gunnar	Kolding T.	8.3.45	16.8.61	66.64	40.70	1.9.66	1.9.71	1.9.71
225.	Riise, Carl Ejnar	Kolding T.	10.3.45	16.8.61	65.64	44.71	1.9.66	1.9.71	1.9.71
226.	Christiansen, Karin Irene	Kbhavn	31.1.44	16.8.61	61.64	39.70	1.9.66	1.9.71	
227.	Færgemann, Poul-Erik Nygaard	Århus T.	30.7.45	16.8.62	81.65	45.71	1.9.67	1.9.71	1.9.71
228.	Jensen, Carl Erik	kabelingeniørtj.	3.8.45	16.8.62	80.65	52.71	1.9.67	1.9.71	1.9.71
229.	Andersen, Gert	gdir. (L T P sekr. (tele))	21.1.45	16.8.62	79.65	56.71	1.9.67	1.9.71	1.9.71
230.	Madsen, Frank Dieter Bækby	gdir. (2. tekn.kt.)	6.4.46	16.8.62	79.65	42.70	1.9.67	1.9.71	1.9.71
231.	Larsen, Bent Brink	kabelingeniørtj.	29.5.45	16.8.62	77.65	45.70	1.9.67	1.9.71	1.9.71
232.	Tougaard, Inga Ragnhild Therkildsen Ölmez	Århus	15.5.32	1.5.55 <sup>1</sup>	84.61	54.69	1.5.63	1.3.71 <sup>1</sup>	
233.	Nørgaard, Karen Elisabeth	Kbhavn	3.2.20	1.9.39	73.42	56.71	1.9.45	1.1.72	
234.	Sejr, Henny Marie	Fredericia	23.2.31	1.9.47	69.50	49.71	1.9.52	1.1.72	
235.	Emborg, Grete	Århus	28.7.38	1.9.54	80.57	57.71	1.9.59	1.1.72	
236.	Jensen, Birte	gdir. (postrev.)	22.2.39	1.9.55	76.58	59.71	1.9.60	1.1.72	
237.	Christensen, Aase	Kbhavn	19.11.38	1.9.55	58.58	50.71	1.9.60	1.1.72	
238.	Laugesen, Doris Margrethe	gdir. (perspol. kt.)	7.10.39	1.9.57	98.60	62.71	1.9.62 <sup>2</sup>	1.1.72	
239.	Matz, Kaj Bjerregaard	Holbæk	17.6.40	1.9.57	71.60	38.71	1.9.62	1.1.72	
240.	Pedersen, Jørgen	Frederikssund	14.11.42	16.8.60	69.63	46.69	1.9.65	1.1.71 <sup>3</sup>	
241.	Berggreen-Christensen, Svend	Herning	26.3.45	16.8.61	82.64	53.70	1.9.66	1.1.72	
242.	Jørgensen, Bodil Margrethe	Kbhavn	8.2.45	16.8.62	97.65	57.71	1.9.67	1.1.72	
243.	Fuglsig, Margit	gdir. (løn- og pens.kt.)	25.9.44	16.8.62	91.65	49.71	1.9.67	1.1.72	
244.	Rasmussen, Mogens	Randers	12.12.43	16.8.61	64.64	48.71	1.9.66	1.1.72	
245.	Tønnesen, Troels	postgirokt.	28.8.44	16.8.61	64.64	39.71	1.9.66	1.1.72	
246.	Andersen, Karin Juul	Kbhavn	11.2.45	16.8.62	85.65	48.71	1.9.67	1.1.72	
247.	Stengaard, Christian	Ringkøbing	22.7.45	16.8.62	85.65	51.70	1.9.67	1.1.72	
248.	Madsen, Jørgen Steensgaard	Kbhavn	13.4.45	16.8.62	67.65	43.71	1.9.67	1.1.72	
249.	Boisen, Conny Finnerup	Kbhavn	29.7.46	16.8.63	91.66	59.71	1.9.68	1.1.72	
250.	Holm, Bent	Kolding T.	9.8.45	16.8.62	66.65	44.71	1.9.67	1.1.72	1.1.72
251.	Nielsen, Per Koldkjær	gdir. (3.ekspkt.)	29.7.46	16.8.63	90.66	56.71	1.9.68	1.1.72	
252.	Koue, Johannes	Køge	14.11.46	16.8.63	88.66	43.71	1.9.68	1.1.72	
253.	Beck, Hans	Kbhavn	30.4.41	16.8.62	63.65	36.71	1.9.67	1.1.72	

<sup>1</sup>) kontorist 1.5.55-30.4.58, kontorassistent II 1.5.58-15.8.59 (u.f.nr. 1.10.56-30.4.57), tjf.u.l. 1.10.72-31.5.73. <sup>2</sup>) tjf.u.l. 19.3.-19.6.70. <sup>3</sup>) tjf.u.l. 1.4.74-31.3.75.

Nr. i klassen	Navn	Tjenestested	Født	Indtr.	Fag-prøve	Fag-prøve II	Assi-stent	Over-assistent	I løn-ramme 19 fra
<i>(overassistenter)</i>									
54.	Andersen, Finn Josef	gdir. (5.ekspkt.)	9.10.45	16.8.63	81.66	57.71	1.9.68	1.1.72	
55.	Henriksen, Orla	Esbjerg	8.3.37	1.9.59 <sup>1</sup>	85.68	50.71	1.4.69	1.4.72	
56.	Gaarde, Preben	Haderslev	15.4.41	1.5.58	55.61	41.68	1.5.63	1.5.72	
57.	Sarl, Børge Christian	postgirokt.	8.1.21	1.9.37	56.41	40.72	1.2.45	1.7.72	
58.	Nellemann, Anna Lilly Petrea	Århus	7.6.29	1.9.46	77.49	37.72	1.9.51 <sup>2</sup>	1.7.72	
59.	Coers, Grethe	Nørresundby	9.12.27	1.9.47	71.50	43.72	1.9.52	1.7.72	
60.	Moos, Karen	Kbhavn	25.7.37	1.9.55	79.58	41.72	1.9.60	1.7.72	
61.	Miszczuk, Helene	afl. (Slagelse)	8.3.45	16.8.61	82.64	51.70	1.9.66	1.7.72	
62.	Grube, Ellen	Kbhavn	26.5.46	16.8.62	85.65	45.72	1.9.67	1.7.72	
63.	Kjærpe, Annelise	Kbhavn	10.10.45	16.8.62	77.65	51.72	1.9.67	1.7.72	
64.	Christensen, Jytte Lykke	Kbhavn	5.5.45	16.8.62	73.65	45.71	1.9.67	1.7.72	
65.	Bjørnsgaard, Karen Rønning	Kbhavn	18.6.45	16.8.62	71.65	51.72	1.9.67	1.7.72	
66.	Munch-Kofoed, Jørgen	Kbhavn	13.3.46	16.8.63	95.66	54.72	1.9.68	1.7.72	
67.	Pedersen, Lars Ole	afl. (Kbhavn htg.)	25.3.45	16.8.62	68.65	41.71	1.9.67	1.7.72	1.6.77
68.	Markussen, Poul Christian	Ikast	18.6.40	1.3.66 <sup>3</sup>	106.69	58.72	1.4.70	1.7.72	
69.	Andreasen, Erik	Nørresundby	7.8.44	16.8.62	64.65	44.71	1.9.67	1.7.72	
70.	Sørensen, Knud Kofoed	Kbhavn	31.1.46	16.8.63	88.66	55.72	1.9.68	1.7.72	
71.	Larsen, Knud Aage	Kbhavn htg.	17.7.46	16.8.63	88.66	51.72	1.9.68	1.7.72	1.7.72
72.	Christensen, Kurt	2. overpostinsp.	13.7.45	16.8.62	63.65	54.72	1.9.67	1.7.72	
73.	Sørensen, Henning Schougård	Åbenrå T.	2.1.46	16.8.63	81.66	52.72	1.9.68	1.7.72	1.7.72
74.	Sødering, Kirsten	Nykøbing Fl.	25.7.46	16.8.63	81.66	40.72	1.9.68	1.7.72	
75.	Nielsen, Vagn Ejvind	kabelingeniørtj.	7.4.41	1.4.63 <sup>4</sup>	93.68	40.72	1.4.69	1.7.72	1.7.72
76.	Østergaard, Poul	Kbhavn	14.12.45	16.8.63	75.66	40.71	1.9.68	1.7.72	
77.	Andersen, Bjarne Vindelev	Struer	21.11.41	1.9.58	73.61	40.68	1.9.63	1.9.72	
78.	Rasmussen, Erik	Odense	14.2.42	1.9.58	60.61	45.69	1.9.63	1.9.72	
79.	Poulsen, Per Steen	afl. (Næstved)	16.5.41	1.9.58	59.61	37.70	1.9.63	1.9.72	
80.	Pihl, Ole Magnus Mortensen	Kbhavn	17.12.39	1.9.57	71.60	43.71	1.9.62	1.11.72	
81.	Ahrensberg, Annemarie Christensen	Haderslev	3.11.38	1.9.55	71.58	36.72	1.9.60	1.12.72 <sup>5</sup>	
83.	Jørgensen, Else Kirstine	gdir. (4.ekspkt.)	8.10.20	1.9.39	77.42	.....	1.9.45	1.2.73	
84.	Johansen, Ingrid	Middelfart	10.11.43	16.8.60	84.63	52.70	1.9.65	1.2.73	
85.	Mølgaard, Ellen Ester	Odense	24.1.43	16.8.60	79.63	38.71	1.9.65	1.2.73	
86.	Daur, Frede	afl. (Odense)	14.10.44	16.8.61	85.64	54.70	1.3.67	1.2.73	
87.	Vestergaard, Joan Bodil	gdir. (postrev.)	19.1.46	16.8.62	80.65	59.72	1.9.67	1.2.73	
88.	Skovgaard, Hanne Elisabeth	Kbhavn	13.8.45	16.8.62	70.65	39.72	1.9.67	1.2.73	
89.	Møller, Ester	Kbhavn	11.1.47	16.8.63	88.66	52.72	1.9.68	1.2.73	
90.	Pedersen, Anna Margrethe	gdir. (postrev.)	30.10.45	16.8.62	60.65	39.72	1.9.67	1.2.73	
91.	Andresen Ebbe	Kbhavn htg.	19.11.45	16.8.63	82.66	57.72	1.9.68	1.2.73	1.2.73
92.	Bertelsen, Christian	3. ingeniørdistr. (kttj.)	21.2.46	16.8.63	81.66	64.72	1.9.68	1.2.73	
93.	Nielsen, Niels Bech Hoffensitz	1. overpostinsp.	6.1.47	16.8.64	104.67	68.72	1.9.69	1.2.73	
94.	Sørensen, Torben Skeldal	afl. (Århus T.)	1.7.47	16.8.63	77.66	51.72	1.9.68	1.2.73	1.2.73
95.	Schnack, Marianne Vibeke	Kbhavn	2.8.45	16.8.63	76.66	38.71	1.9.68	1.2.73	
96.	Büsmann, Else	Kbhavn	13.4.46	16.8.63	76.66	38.72	1.9.68	1.2.73	
97.	Hissel, Preben Jensen	Holbæk	7.2.47	16.8.64	97.67	59.72	1.9.69	1.2.73	
98.	Nielsen, Eigil	gdir. (telestyr.adm.afd.)	31.3.46	16.8.63	71.66	40.72	1.9.68	1.2.73	1.2.73
99.	Andersen, Orla Ejgil	Kbhavn	16.4.46	16.8.63	68.66	36.71	1.9.68	1.2.73	
300.	Mortensen, Berndt	Kbhavn	29.10.45	16.8.63	66.66	37.72	1.9.68	1.2.73	
301.	Sørensen, Jørgen Steffensen	Sønderborg	26.5.37	1.9.59 <sup>6</sup>	77.68	53.71	1.4.69	1.2.73	
302.	Jørgensen, Børge	Grenå	11.3.44	16.8.61	76.64	47.70	1.9.66	1.4.73	
303.	Madsen, Finn Jørgen	Tarm	3.6.42	1.5.59	65.62	38.68	1.5.64	1.5.73	

) postbud 1.9.59-30.11.62, overpakmester 1.12.62-31.3.69. <sup>2</sup>) u.f.nr. 1.1.-30.6.59. <sup>3</sup>) postbud 1.3.66-31.3.70. <sup>4</sup>) postbud 1.4.63-31.5.66, overpakmester 1.6.66-31.3.69. <sup>5</sup>) tjf.u.l. 1.7.-31.7.78. <sup>6</sup>) postbud 1.9.59-31.3.69.

Nr. i klassen	Navn	Tjenestested	Født	Indtr.	Fag-prøve	Fag-prøve II	Assi- stent	Over- assistent	I løn- ramme 19 fra
	<i>(overassistenter)</i>								
304.	Petersen, Dori Kamma	Ålborg	20.2.40	1.5.57	82.60	53.73	1.5.62	1.6.73	
305.	Hagelquist, Henning Jørgensgaard	Roslev	4.5.45	16.8.62	60.65	41.73	1.9.67	1.6.73	
306.	Kallehaug, Antje Emma	gdir.(postrev.)	8.12.43	16.8.60	93.63	55.73	1.9.65	1.7.73	
307.	Knudsen, Sven Aage	Lemvig	10.9.44	16.8.61	85.64	53.70	1.9.66	1.7.73	
308.	Jensen, Frank Johnsen	Kbhavn	12.12.43	16.8.61	64.64	46.73	1.9.66	1.7.73	
309.	Frandsen, Torkild	Skanderborg	17.10.45	16.8.62	81.65	63.72	1.9.67	1.7.73	
310.	Jørgensen, Alice Wibeke	gdir.(1.tekn.kt.)	6.12.46	16.8.63	100.66	61.73	1.9.68	1.7.73	1.7.73
311.	Christensen, Elisabeth	Kbhavn	6.10.45	16.8.62	73.65	42.72	1.9.67	1.7.73	
312.	Jensen, Hanne Britta	gdir.(3.ekspkt.)	7.6.45	16.8.62	72.65	60.73	1.9.67	1.7.73	
313.	Hansen, Knud Erik	3. overpostinsp.	15.12.44	16.8.63	91.66	60.72	1.9.68	1.7.73	
314.	Rasmussen, Hans Magelund	2. overpostinsp.	3.12.45	16.8.63	86.66	54.71	1.9.68	1.7.73	
315.	Karlsbjerg, Lisbeth Nørgaard	gdir.(4.ekspkt.)	2.2.46	16.8.63	82.66	54.73	1.9.68	1.7.73	1.7.73
316.	Christensen, Knud Holm	2. overpostinsp.	30.1.46	16.8.63	81.66	61.71	1.9.68	1.7.73	
317.	Gersborg-Hansen, Anne Marie	gdir.(løn- og pens.kt.)	6.4.47	16.8.64	104.67	68.73	1.9.69	1.7.73	
318.	Jensen, Niels-Erik Strunge	Kbhavn htg.	21.2.46	16.8.63	78.66	44.73	1.9.68	1.7.73	1.7.73
319.	Mogensen, Kirsten Vejersøe	Kbhavn	25.7.46	16.8.63	77.66	47.72	1.9.68	1.7.73	
320.	Jensen, Ole Brendstrup	Kbhavn htg.	27.7.46	16.8.63	77.66	48.73	1.9.68	1.7.73	1.7.73
321.	Pedersen, Henry Søndergaard	postgirokt.	31.3.45	16.8.63	71.66	46.72	1.9.68	1.7.73	
322.	Frederiksen, Flemming	Slagelse	29.3.47	16.8.63	70.66	42.72	1.9.68	1.7.73	
323.	Tillstrøm, Anna Margrethe	Helsingør	30.7.36	1.9.52	76.55	60.72	1.9.57 <sup>1</sup>	1.7.73	
324.	Poulsen, Sonja	kabelingeniørtj.	10.10.46	16.8.63	67.66	39.72	1.9.68	1.7.73	1.7.73
325.	Thorning, Frede	Kbhavn	12.8.45	16.8.63	62.66	37.72	1.9.68	1.7.73	
326.	Kragh, Erik	Kbhavn	13.6.47	16.8.64	86.67	54.72	1.9.69	1.7.73	
327.	Andersen, Kirsten Margrethe								
328.	Rosenstjerne	Kbhavn	8.1.47	16.8.64	85.67	47.72	1.9.69	1.7.73	
329.	Jensen, Poul-Orla	2. ingeniørdistr. (kttj.)	25.1.47	16.8.64	83.67	59.72	1.9.69	1.7.73	
330.	Laursen, Henriette								
331.	Lissi Meldgaard	4. overpostinsp.	22.4.43	16.8.59	95.62	52.73	1.9.64	1.9.73	
332.	Hylland, Jørgen Kaunitz	Skive	8.5.42	16.8.59	64.62	39.69	1.9.64	1.9.73	
333.	Bang, Signe Elisabeth	postgirokt.	8.8.45	16.8.62	89.65	47.73	1.9.67	1.9.73	
334.	Pedersen, Karen-Margrethe	postgirokt.	23.10.45	16.8.62	79.65	47.73	1.9.67	1.9.73	
335.	Jensen, John Ove	Slagelse	30.7.46	16.8.62	79.65	48.73	1.9.67	1.9.73	
336.	Honoré, Anny Mette	Kbhavn	11.3.46	16.8.63	81.66	47.72	1.9.68	1.9.73	
337.	Bliksby, Bjarne Bernhard	gdir.(4.ekspkt.)	10.4.47	16.8.64	80.67	42.73	1.9.69	1.9.73	1.9.73
338.	Skøtt, Nis Ole	Kbhavn	11.3.46	16.8.64	78.67	54.73	1.9.69	1.9.73	
339.	Jensen, Margit Helene								
340.	Heckelboldt Dodd	postgirokt.	9.6.45	16.8.62	86.65	44.70	1.9.67	1.11.73	
341.	Andersen, Knud Møller	gdir.(pengeafd.)	6.3.46	16.8.64	90.67	57.72	1.9.69	1.11.73	
342.	Jensen, Paul Willy Elvang	Fredericia	15.6.41	1.9.58	64.61	40.73	1.9.63	1.12.73	
343.	Danielsen, Kirsten	Nykøbing Fl.	17.9.37	1.5.54	96.57	54.72	1.5.59 <sup>2</sup>	1.12.73	
344.	Schytte, Kirsten	Kbhavn	23.7.46	16.8.63	84.66	50.72	1.9.68	1.12.73	
345.	Lauridsen, Erling Mogens	Kbhavn	3.6.45	16.8.62	59.65	43.71	1.9.67	1.12.73	
346.	Andreasen, Karen Elisabeth	Kbhavn	26.10.46	16.8.63	74.66	42.72	1.9.68	1.12.73	
347.	Yde-Andersen, Britta Vrist Jeppesen	Kbhavn	4.9.45	16.8.63	63.66	49.72	1.9.68	1.12.73	
348.	Thomsen, Alfred	postgirokt.	7.4.32	1.9.48	68.51	46.73	1.9.53 <sup>3</sup>	1.12.73	
349.	Petersen, Grethe	Kbhavn	4.12.46	16.8.64	69.67	42.73	1.9.69	1.12.73	
350.	Pedersen, Jens Møller	postgirokt.	23.8.47	16.8.64	63.67	46.73	1.9.69	1.12.73	
351.	Madsen, Gert André	Århus	1.11.44	16.8.61	77.64	51.70	1.9.66	1.2.74	
352.	Laursen, Niels Laurs	Ålborg	23.12.43	16.8.61	72.64	44.70	1.9.66	1.2.74	
353.	Nørgaard, Vagn	Thisted	18.3.46	16.8.62	74.65	55.72	1.9.67	1.2.74	
354.	Thinggaard, Per Ehrenreich	Sønderborg	21.2.45	16.8.62	70.65	46.70	1.9.67	1.2.74	
355.	Bertelsen, Karl Johan	jbpkt. 2 (kttj.)	17.12.45	16.8.63	84.66	61.73	1.9.68	1.2.74	

<sup>1</sup>) ude af post- og tgravf. 1.4.61-31.12.68. <sup>2</sup>) ude af post- og tgravf. 1.6.66-31.5.70. <sup>3</sup>) u.f.nr. 1.4.-30.9.60, ude af post- og tgravf. 1.10.60-31.12.70.

Nr. i klassen	Navn	Tjenestested	Født	Indtr.	Fagprøve	Fagprøve II	Assistent	Overassistent	I lønramme 19 fra
<i>(overassistenter)</i>									
353.	Fisker, Tove	Frederikssund	29.9.46	16.8.63	77.66	49.72	1.9.68	1.2.74	
354.	Hansen, Povl Erik	2. ingeniørdistr. (kttj.)	7.3.46	16.8.63	73.66	47.71	1.9.68	1.2.74	
355.	Frederiksen, Arne	Kbhavn	7.3.47	16.8.64	96.67	47.73	1.9.69	1.2.74	
356.	Pedersen, Henning Gert	3. overpostinsp.	20.7.47	16.8.64	92.67	63.73	1.9.69	1.2.74	
357.	Larsen, Ove Vinsti	Vordingborg	11.1.46	16.8.63	67.66	41.73	1.9.68	1.2.74	
358.	Pedersen, Ernst Løndahl	Haslev	23.12.45	16.8.63	66.66	46.73	1.9.68	1.2.74	
359.	Johansen, Søren Kristian	Kbhavn	7.6.46	16.8.64	78.67	51.73	1.9.69	1.2.74	
360.	Jensen, Birthe Ulla	Hillerød	1.4.47	16.8.64	78.67	44.73	1.9.69	1.2.74	
361.	Frederiksen, Tove Margrethe	Kbhavn	9.2.46	16.8.64	75.67	43.73	1.9.69	1.2.74	
362.	Vesterløkke, Inge Simonsen	Kbhavn	4.6.47	16.8.64	74.67	44.73	1.9.69	1.2.74	
363.	Pedersen, Mogens Næsted	Silkeborg	29.6.45	16.8.62	68.65	49.71	1.9.67	1.3.74	
364.	Kristiansen, Jens Theodor	Svendborg	15.6.46	16.8.64	97.67	60.73	1.9.69	1.3.74	
365.	Hansen, Kurt	P og T skolen	30.7.46	16.8.64	73.67	47.73	1.9.69	1.3.74	
366.	Petersen, Betty	Kbhavn	6.1.48	16.8.65	80.68	52.73	1.9.70	1.3.74	
367.	Jensen, Marie Krestine	Roskilde	27.1.45	16.8.62	75.65	46.71	1.9.67	1.4.74	
368.	Brandt, Jørgen Erik	Kbhavn	15.7.44	16.8.63	70.66	51.73	1.9.68	1.4.74	
369.	Jørgensen, Mogens	Odense	15.12.44	16.8.63	71.66	47.72	1.9.68	1.6.74	
370.	Madsen, Kirsten Elisabeth	kabelingeniørtj. (kttj.)	21.7.44	16.8.62	92.65	61.73	1.9.67	1.7.74	
371.	Ernstsen, Leo Bentmann	3. ingeniørdistr. (kttj.)	24.6.45	16.8.62	68.65	40.71	1.9.67	1.7.74	
372.	Hansen, Jette Kildehøj	gdir. (2. tekn. kt.)	31.12.46	16.8.63	73.66	46.73	1.9.68	1.7.74	1.10.74
373.	Christensen, Børge Christen	Kbhavn htg.	10.7.46	16.8.63	72.66	36.73	1.9.68	1.7.74	1.10.74
374.	Poulsen, Henning	Århus T.	21.6.47	16.8.64	95.67	36.73	1.9.69	1.7.74	1.10.74
375.	Jensen, Knud Erik Leed	Kbhavn htg.	12.11.45	16.8.63	70.66	38.73	1.9.68	1.7.74	1.10.74
376.	Hansen, Ole Havgaard	af. (Kbhavn htg.)	11.4.45	16.8.63	68.66	49.73	1.9.68	1.7.74	1.10.74
377.	Hansen, John Arne	af. (Åbenrå T.)	4.2.47	16.8.64	91.67	63.73	1.9.69	1.7.74	1.10.74
378.	Pedersen, Poul Hardy	af. (Kbhavn htg.)	27.10.46	16.8.64	89.67	46.73	1.9.69	1.7.74	1.10.74
379.	Jensen, Grethe Marie	Kbhavn	14.6.47	16.8.64	89.67	54.74	1.9.69	1.7.74	
380.	Porsild, Birthe	gdir. (1. tekn. kt.)	4.2.47	16.8.63	86.66	50.73	1.9.68 <sup>1</sup>	1.6.74 <sup>1</sup>	1.6.74
381.	Albertsen, Max Jepsen	gdir. (2. tekn. kt.)	8.3.46	16.8.63	63.66	44.73	1.9.68	1.7.74	1.10.74
382.	Ørpe, Eddi Lise	opm.s kt.	16.1.49	16.8.66	106.69	67.74	1.9.71	1.7.74	
383.	Hansen, Ebbe Enegaard	1. overpostinsp.	21.7.46	16.8.64	80.67	47.73	1.9.69	1.7.74	
384.	Andersen, Carlo	Kbhavn	7.11.46	16.8.64	76.67	51.73	1.9.69	1.7.74	
385.	Jensen, Inge	Hillerød	3.1.46	16.8.64	75.67	43.74	1.9.69	1.7.74	
386.	Thomsen, Jørn Egon	EDB-centeret	12.10.46	16.8.64	72.67	51.73	1.9.69	1.7.74	1.8.75
387.	Kristensen, Thorkild	EDB-centeret	30.5.47	16.8.64	72.67	59.73	1.9.69	1.7.74	1.8.75
388.	Frandsen, Erling Lars	Kbhavn	25.11.46	16.8.64	71.67	51.74	1.9.69	1.7.74	
389.	Thomassen, Egon	gdir. (LTP sekr. (post))	2.12.47	16.8.65	95.68	65.74	1.9.70	1.7.74	
390.	Sørensen, Lizzie	EDB-centeret	21.9.39	1.9.56	75.59	51.72	1.9.61 <sup>2</sup>	1.7.74	1.8.75
391.	Jørgensen, Peder Kjeld	Kbhavn	7.4.46	16.8.64	61.67	36.74	1.9.69	1.7.74	
392.	Rasmussen, Poul Laurids	Kbhavn	30.11.46	16.8.64	60.67	37.74	1.9.69	1.7.74	
393.	Wahl, Bente	EDB-centeret	26.3.43	16.8.59	67.62	45.72	1.9.64 <sup>3</sup>	1.7.74	1.8.75
394.	Christoffersen, Christian Johannes	Vojens	22.1.44	16.8.60	83.63	41.69	1.9.65	1.9.74	
395.	Wikke, Inger Kristine	Esbjerg	10.11.43	16.8.60	79.63	45.71	1.9.65	1.9.74	
396.	Petersen, Benthe	Horsens	16.1.43	16.8.60	74.63	44.74	1.9.65	1.9.74	
397.	Sørensen, Bent	af. (Odense)	5.4.43	16.8.60	66.63	49.69	1.9.65	1.9.74	
398.	Løvendahl, Poul	af. (Odense)	12.9.42	16.8.60	63.63	42.69	1.9.65	1.9.74	
399.	Nielsen, Kirsten Hougaard	Kbhavn	23.4.45	16.8.62	62.65	41.73	1.9.67	1.9.74	
400.	Rasmussen, Anemarie	Kbhavn	27.10.46	16.8.64	87.67	42.73	1.9.69	1.9.74	
401.	Christensen, Ellen Schousboe	gdir. (2. ekspkt.)	6.9.48	16.8.65	93.68	65.74	1.9.70	1.9.74	

<sup>1)</sup> u.f.nr. 1.10.68-31.8.69, tjf.u.l. 1.4.-30.4.78.  
1.1.67-31.8.70.

<sup>2)</sup> ude af post- og telegrafv. 1.4.65-31.1.70.

<sup>3)</sup> ude af post- og telegrafv.

Nr. i klassen	Navn	Tjenestested	Født	Indtr.	Fag-prøve	Fag-prøve II	Assi-stent	Over-assistent	I løn-ramme 19 fra
<i>(overassistenter)</i>									
402.	Kristensen, Jens Peter	Kbhavn	14.4.47	16.8.64	63.67	46.74	1.9.69	1.9.74	
403.	Mortensen, Sonja Lene Hesselund	Kbhavn	16.9.46	16.8.63	72.66	39.72	1.9.68	1.11.74	
404.	Holstein, Jørgen Peder	Birkerød	13.12.46	16.8.64	76.67	42.73	1.9.69	1.11.74	
405.	Møller, Arne	Kbhavn	14.6.42	1.3.68 <sup>1</sup>	103.71	56.74	1.4.72	1.11.74	
406.	Saager, Peter Fohlmann	Odense	26.6.44	16.8.61	72.64	52.70	1.9.66	1.12.74	
407.	Kristensen, Lykke Lynnerup gdir.(telestyr. pers. afd.)		3.7.46	16.8.64	71.67	61.73	1.9.69	1.12.74	
408.	Pedersen, John Torben	Kbhavn	19.8.46	16.8.63	66.66	36.72	1.9.68	1.2.74 <sup>2</sup>	
409.	Nielsen, Lejf	Kbhavn htg.	6.8.46	16.8.63	65.66	41.74	1.9.68	1.3.75	1.3.75
410.	Nielsen, Hans Aage	Lyngby radio	23.6.47	16.8.64	75.67	48.73	1.9.69	1.3.75	1.3.75
411.	Knudsen, Britmari	Rønne	25.9.47	16.8.64	72.67	40.73	1.9.69	1.3.75	
412.	Petersen, Erik Laue	opm.s kt.	20.1.46	16.8.64	71.67	46.74	1.9.69	1.3.75	
413.	Hald, Leif Søren	opm.s kt.	3.4.48	16.8.65	94.68	55.74	1.9.70	1.3.75	
414.	Fisker, Marie Bjelke	Løgstør	18.4.48	16.8.65	93.68	64.74	1.9.70	1.3.75	
415.	Rasmussen, Niels Christian	gdir.(2.ekspkt.)	28.2.48	16.8.65	92.68	67.74	1.9.70	1.3.75	
416.	Hansen, Birgit Lindekilde	gdir.(løn. og pens.kt.)	6.3.46	16.8.63	87.66	48.74	1.9.68	1.7.74 <sup>3</sup>	
417.	Christensen, Else Leth	Århus	27.9.44	16.8.62	88.65	60.70	1.9.67	1.4.75	
418.	Helm, Kirsten Lissie	Nakskov	25.7.46	16.8.64	82.67	49.73	1.9.69	1.4.75	
419.	Jensen, Eva Vibeke Else	Kbhavn	29.3.47	16.8.64	68.67	48.74	1.9.69	1.4.75	
420.	Andersen, Tove Winther	gdir.(3.ekspkt.)	23.6.48	16.8.65	85.68	63.74	1.9.70	1.4.75	
421.	Jørgensen, Finn Bruun	af.(Vordingborg)	25.3.47	16.8.65	107.68	61.74	1.9.70	1.8.75	
422.	Nordfang, Jonna Merete Søndergaard	Korsør	14.8.49	16.8.66	84.69	53.75	1.9.71	1.8.75	
423.	Pedersen, Arne Stougaard	Skagen	1.6.45	16.8.61	91.64	48.70	1.9.66	1.9.75	
424.	Sørensen, Knud Erik	Viborg	23.12.43	16.8.61	86.64	45.70	1.9.66	1.9.75	
425.	Pedersen, Aage Toft	af.(Holstebro)	17.10.43	16.8.61	82.64	54.70	1.9.66	1.9.75	
426.	Andersen, Villy	af.(Vejle)	16.1.44	16.8.61	78.64	49.70	1.9.66	1.9.75	
427.	Wiedemann, Jette Lilian	gdir.(3.ekspkt.)	4.9.44	16.8.61	76.64	59.73	1.9.66	1.9.75	
428.	Lange, Hanne	postgirokt.	16.8.44	16.8.61	74.64	38.75	1.9.66	1.9.75	
429.	Andersen, Birthe Solveig	Ålborg	22.9.44	16.8.61	73.64	39.74	1.9.66	1.9.75	
430.	Larsen, Kurt	Hirtshals	13.4.44	16.8.61	72.64	57.70	1.9.66	1.9.75 <sup>4</sup>	
431.	Lykke, Kirsten Mona	Ålborg	21.2.45	16.8.61	72.64	36.73	1.9.66	1.9.75	
432.	Knudsen, Jørgen Bach	af.(Odense)	9.1.44	16.8.61	70.64	44.73	1.9.66	1.9.75	
433.	Clausen, Jes Christian	Hammel	1.1.43	16.8.61	65.64	39.70	1.9.66	1.9.75	
434.	Juel, Leif Orla	Kbhavn	20.3.47	16.8.63	66.66	41.75	1.9.68	1.9.75	
435.	Callesen, Hanne	gdir.(økonomikt.)	15.9.46	16.8.64	72.67	41.73	1.9.69	1.9.75	
436.	Bach, Lindy Kristensen	4. overpostinsp.	13.10.47	16.8.65	78.68	46.74	1.9.70	1.9.75	
437.	Wind, Bjarne	gdir.(perspol.kt.)	3.7.48	16.8.66	102.69	69.74	1.9.71	1.9.75	
438.	Schlegel, Kurt Allan	EDB-centeret	17.9.48	16.8.65	77.68	54.74	1.9.70	1.9.75	1.9.75
439.	Nielsen, Gerda Holm	gdir.(telestyr. økonomiafd.)	2.10.41	1.5.58	87.61	56.75	1.5.63 <sup>5</sup>	1.11.75	1.11.75
440.	Schlegel, Mette Marie	gdir.(2.ekspkt.)	4.10.46	16.8.64	84.67	50.73	1.9.69	1.11.75	
441.	Christensen, Else	Lyngby radio	10.5.48	16.8.65	103.68	47.75	1.9.70	1.11.75	1.11.75
442.	Nielsen, Elmer Brandt	af.(Kbhavn htg.)	3.7.47	16.8.64	78.67	41.73	1.9.69	1.11.75	1.3.77
443.	Nielsen, Lars Jørgen	af.(Kolding T.)	14.8.47	16.8.64	78.67	54.73	1.9.69	1.11.75	1.11.75
444.	Jensen, Steen Flemming	gdir.(telestyr. adm. afd.)	24.8.48	16.8.65	95.68	63.75	1.9.70	1.11.75	1.11.75
445.	Hansen, Jens Høyer	gdir.(2.tekn.kt.)	31.3.47	16.8.64	60.67	47.74	1.9.69	1.11.75	1.11.75
446.	Madsen, Peder	gdir.(2.tekn.kt.)	23.8.48	16.8.65	84.68	53.74	1.9.70	1.11.75	1.11.75
447.	Ralsted, Birgit Sonne	Korsør	30.11.43	16.8.60	93.63	59.75	1.9.65	1.12.75	
448.	Rasmussen, Anna Lundsgaard	Kbhavn	16.8.43	16.8.61	86.64	50.75	1.9.66	1.12.75	
449.	Dahl, Karin Elberg	Grindsted	17.8.44	16.8.61 <sup>6</sup>	97.64	65.75	1.4.68	1.12.75	

<sup>1</sup>) postbud 1.3.68–31.3.72. <sup>2</sup>) tjf.u.l. 1.11.76–31.10.77. <sup>3</sup>) tjf.u.l. 1.12.74–31.8.75. <sup>4</sup>) konstitueret postmester i lr. 22 1.5.75 (Hirtshals. <sup>5</sup>) u.f.n.r. 1.8.67–31.7.68, ude af post- og telegrafv. 1.8.68–31.12.69. <sup>6</sup>) ude af post- og telegrafv. 1.7.–31.7.65.

Nr. i klassen	Navn	Tjenestested	Født	Indtr.	Fag- prøve	Fag- prøve II	Assi- stent	Over- assistent	I løn- ramme 19 fra
<i>(overassistenter)</i>									
450.	Bonde, Knud Erik	Kbhavn	17.2.46	16.8.63	75.66	42.73	1.9.68	1.12.75	
451.	Olsen, Kirsten	gdir. (2.ekspkt.)	26.4.48	16.8.65	96.68	54.73	1.9.70	1.12.75	
452.	Bryld, Birger Bering	Vordingborg	1.4.40	1.3.65 <sup>1)</sup>	71.69	43.72	1.4.70	1.12.75	
453.	Nasted, Lillian Borg	Kbhavn	19.12.47	16.8.65	72.68	54.74	1.9.70	1.12.75	
454.	Danklefsen, Margrethe	Kbhavn	30.9.14	1.4.72 <sup>2)</sup>	91.37	60.73	1.4.72	1.3.75 <sup>3)</sup>	
455.	Nielsen, Palle Holm	Kbhavn	25.3.47	16.8.64	65.67	48.74	1.9.69	1.2.76	
456.	Aasklint, Flemming Arvid	Kbhavn	7.7.48	16.8.65	84.68	45.75	1.9.70	1.2.76 <sup>3)</sup>	
457.	Rasmussen, Kai Dam	afl. (Esbjerg)	7.11.46	16.8.63	82.66	57.73	1.9.68	1.3.76	
458.	Jensen, Hanne Elinor	Kbhavn	22.1.46	16.8.63	63.66	46.75	1.9.68	1.3.76	
459.	Olsen, Grethe	Kbhavn	10.12.47	16.8.64	73.67	40.73	1.9.69	1.3.76	
460.	Christensen, Jens Peter Rønchendorff	gdir. (3.ekspkt.)	6.9.49	16.8.67	109.70	66.75	1.9.72	1.3.76	
461.	Jensen, Ejner Richard	gdir. (pengeafd.)	26.5.48	16.8.65	78.68	56.74	1.9.70	1.3.76	
462.	Nielsen, Lars Peder	kabelingeniørtj.	1.2.48	16.8.65	76.68	50.74	1.9.70	1.3.76	1.3.76
463.	Hess, Søren	gdir. (1.tekn.kt.)	28.12.48	16.8.65	76.68	55.75	1.9.70	1.3.76	1.3.76
464.	Hansen, Karin Ingelise	Kbhavn htg.	19.8.47	16.8.65	74.68	48.74	1.9.70	1.3.76	
465.	Larsen, Ib Lundgren	gdir. (5.ekspkt.)	5.11.46	16.8.65	73.68	56.74	1.9.70	1.3.76	
466.	Barslev, Poul Niels Nymann	Kbhavn	22.7.41	1.11.65 <sup>4)</sup>	79.70	47.73	1.4.71	1.3.76	
467.	Selch, Sigurd Peter	postgirokt.	31.5.47	16.8.64	62.67	37.75	1.9.69	1.4.76	
468.	Poulsen, Peder Christian	gdir. (LTP sekr. (post))	26.1.49	16.8.66	96.69	58.75	1.9.71	1.4.76	
469.	Pedersen, Knud Børge	gdir. (LTP sekr. (post))	26.8.48	16.8.66	93.69	67.75	1.9.71	1.4.76	
470.	Raisbæk, Ruth	3. overpostinsp.	12.6.46	16.8.63	90.66	56.72	1.9.68	1.5.76	
471.	Jensen, Johannes Peter Nicolai	Kolding T.	23.11.47	16.8.65	93.68	49.74	1.9.70	1.5.76	1.5.76
472.	Jensen, Børge	Kolding T.	1.2.48	16.8.65	89.68	55.74	1.9.70	1.5.76	1.5.76
473.	Pedersen, Enni	gdir. (1.ekspkt.)	21.8.47	16.8.65	75.68	54.74	1.9.70	1.5.76	
474.	Stenbæk, Bodil	EDB-centeret	1.9.48	16.8.66	95.69	63.75	1.9.71	1.5.76	1.5.76
475.	Hansen, Bent William	Kbhavn	23.6.48	16.8.65	66.68	37.74	1.9.70	1.6.76	
476.	Blase, René John	Århus	27.7.44	16.8.62	76.65	45.72	1.9.67	1.7.76	
477.	Petersen, Inger Lise	afl. (Kbhavn htg.)	27.5.45	16.8.62	72.65	46.75	1.9.67	1.7.76	
478.	Frandsen, Anna Elisabeth	Århus	20.3.46	16.8.63	88.66	50.72	1.9.68	1.7.76	
479.	Plougstrup, Bente	gdir. (5.ekspkt.)	9.7.48	16.8.65	88.68	53.74	1.9.70	1.7.76	
480.	Ernstsen, Leif Bentmann	afl. (Åbenrå T.)	24.8.47	16.8.65	82.68	53.74	1.9.70	1.7.76	1.7.76
481.	Mathiasen, Evald	afl. (Åbenrå T.)	26.11.47	16.8.65	80.68	47.74	1.9.70	1.7.76	1.7.76
482.	Madsen, Jørgen Bank	afl. (Kbhavn htg.)	4.3.48	16.8.65	74.68	47.74	1.9.70	1.7.76	1.7.76
483.	Ladekarl, Kaj Kristian Jensen	Kbhavn	27.12.47	16.8.65	73.68	47.74	1.9.70	1.7.76	
484.	Larsen, Thorkil Bøjesen	Vinderup	10.4.46	16.8.62	85.65	53.72	1.9.67	1.9.76	
485.	Jensen, Gerda Marie	Helsingør	18.11.44	16.8.62	83.65	49.74	1.9.67	1.9.76	
486.	Christensen, Niels Christian Toft	Grenå	22.8.45	16.8.62	82.65	45.70	1.9.67	1.9.76	
487.	Nielsen, Robert	afl. (Kolding)	10.10.45	16.8.62	79.65	46.71	1.9.67	1.9.76	
488.	Reese, Kirsten Aase	Frederikshavn	26.10.45	16.8.62	78.65	49.76	1.9.67	1.9.76	
489.	Christensen, Jonna	afl. (Fredericia)	21.12.45	16.8.62	77.65	59.73	1.9.67	1.9.76	
490.	Christensen, Ilse Kit Holm	afl. (Odense)	22.8.44	16.8.62	73.65	49.73	1.9.67	1.9.76	
491.	Vesterager, Aase	Herning	3.9.43	16.8.62	72.65	38.72	1.9.67	1.9.76	
492.	Vestergaard, Hedvig	Frederikshavn	14.8.45	16.8.62	72.65	43.76	1.9.67	1.9.76	
493.	Carlsen, Flemming	Kerteminde	6.4.45	16.8.62	68.65	40.72	1.9.67	1.9.76	
494.	Sørensen, Mads Kristian	afl. (Esbjerg)	8.2.44	16.8.62	64.65	38.71	1.9.67	1.9.76	
495.	Pedersen, Keld Vad	afl. (Silkeborg)	17.7.45	16.8.62	64.65	45.72	1.9.67	1.9.76	
496.	Damsgaard, Conny Alsted	Århus	29.8.45	16.8.63	85.66	55.74	1.9.68	1.9.76	
497.	Kristensen, Leif	afl. (Ålborg)	7.6.46	16.8.62	59.65	36.73	1.9.67	1.9.76	
498.	Nissen, Inge	Århus	18.6.47	16.8.64	99.67	62.74	1.9.69	1.9.76	
499.	Andersen, Inge Lise Kragh	gdir. (økonomikt.)	3.8.47	16.8.64	89.67	58.73	1.9.69	1.9.76	
500.	Andersen, Kirsten Høgh	Kbhavn	23.2.47	16.8.64	83.67	48.74	1.9.69	1.9.76	

<sup>1)</sup> postbud 1.3.65–31.8.66, overpakmester 1.9.66–31.3.70. <sup>2)</sup> elev 1.9.34–31.8.37, medhjælper 1.9.37–31.8.40, assistent 1.9.40–30.9.44, tj.f.u.l. 1.7.76–30.4.77. <sup>3)</sup> konstitueret postmester i lr. 22 1.4.78 (Store-Heddinge). <sup>4)</sup> postbud 1.11.65–31.3.71.



Nr. i klassen	Navn	Tjenestested	Født	Indtr.	Fagprøve	Fagprøve II	Assistent	Overassistent	I lønramme 19 fra
<i>(overassistenter)</i>									
501.	Christensen, Edith Margrethe	Kbhavn	18.7.47	16.8.65	90.68	46.74	1.9.70	1.9.76	
502.	Pedersen, Ragnhild Kirstine	Nørre-Åby	23.6.46	16.8.62	90.65	44.70	1.9.67	1.10.76	
503.	Autzen, Christian Konstmann	afI.(Roskilde)	3.4.46	16.8.63	66.66	46.73	1.9.68	1.10.76	
504.	Nielsen, Anna-Grethe Kjærsgaard	gdir.(4.ekspkt.)	18.5.48	16.8.65	70.68	40.75	1.9.70	1.10.76	1.10.76
505.	Andersen, Torben Klæstrup	opm.s kt.	7.5.47	16.8.65	68.68	52.74	1.9.70	1.10.76	
506.	Jensen, Karen Elise	opm.s kt.	8.8.48	16.8.66	91.69	59.75	1.9.71	1.10.76	
507.	Johnsen, Peter Kristian	gdir.(4.ekspkt.)	8.2.49	16.8.66	85.69	47.75	1.9.71	1.10.76	1.10.76
508.	Nielsen, Bent	afI.(Ålborg)	11.1.45	16.8.62	84.65	51.76	1.9.67	1.12.76	
509.	Nielsen, Benny Stougaard	3. overpostinsp.	25.2.47	16.8.64	86.67	55.73	1.9.69	1.12.76	
510.	Andersen, Irene	opm.s kt.	21.8.47	16.8.65	92.68	59.74	1.9.70	1.12.76	
511.	Petersen, Else-Dorthe Lyngholm	Kbhavn	23.7.47	16.8.65	72.68	48.75	1.9.70	1.12.76	
512.	Jacobsen, Brita	Kbhavn	28.12.19	1.4.72 <sup>1</sup>	77.39	38.73	1.4.72	1.12.76	
513.	Buch, Lisbeth	Allerød	26.4.47	16.8.65	85.68	54.75	1.9.70	1.1.77	
514.	Haslund, Villy Bruno	radioingeniørtj. (kttj.)	12.2.48	16.8.65	67.68	40.74	1.9.70	1.1.77	
515.	Hansen, Ruth	gdir.(1.tekn.kt.)	31.1.49	16.8.66	91.69	47.75	1.9.71	1.1.77	1.1.77
516.	Schmidt, Kirsten Grete	EDB-centeret	1.3.48	16.8.65	66.68	44.75	1.9.70	1.1.77	1.1.77
517.	Hermansen, Svend Erik	Kbhavn	28.2.49	16.8.66	87.70	55.75	1.4.72	1.1.77	
518.	Holm, Alice	Kolding	27.5.31	1.9.47	88.50	50.76	1.9.52 <sup>2</sup>	1.2.77	
519.	Albertsen, Aksel	afI.(Svendborg)	5.3.46	16.8.64	69.67	48.74	1.9.69	1.2.77	
520.	Sørensen, Ole Johan	afI.(Hjørring)	26.12.47	16.8.65	85.68	57.74	1.9.70	1.2.77	
521.	Kristensen, Per Smed	afI.(Horsens)	27.8.48	16.8.66	104.69	59.75	1.9.71	1.2.77	
522.	Curth, Edith Jensen	afI.(Helsingør)	16.2.48	16.8.65	72.68	55.75	1.9.70	1.2.77	
523.	Mirsal, Hanne	Kbhavn	20.6.49	16.8.66	76.69	55.75	1.9.71	1.2.77	
524.	Hansen, Else Marie	afI.(Nykøbing Fl.)	17.5.45	16.8.62	71.65	41.76	1.9.67 <sup>3</sup>	1.3.77	
525.	Thomasen, Svend Aage	Kbhavn	8.12.47	16.8.65	66.68	46.75	1.9.70	1.3.77	
526.	Rasmussen, Jonna	Kbhavn	2.4.40	1.9.57	72.60	43.74	1.9.62 <sup>4</sup>	1.4.77	
527.	Rotbøl-Larsen, Anette Elisabeth Friis	Kbhavn	28.7.47	16.8.65	75.68	43.75	1.9.70	1.4.77	
528.	Jensen, Svend Tage	gdir.(løn- og penskt.)	25.1.44	1.1.67 <sup>5</sup>	73.72	47.75	1.4.73	1.4.77	
529.	Eriksen, Leif	1. overpostinsp.	3.9.45	16.8.63	74.66	44.75	1.9.68	1.5.77	
530.	Andersen, Lis Antonette	Kbhavn	5.6.46	16.8.64	80.67	49.74	1.9.69 <sup>6</sup>	1.5.77	
531.	Kristensen, Kent Grundal	Helsingør	26.4.49	16.8.66	87.69	57.75	1.9.71	1.5.77	
532.	Petersen, Eva Marie Kirstine	Brønderslev	31.3.45	16.8.62	61.65	40.77	1.9.67	1.6.77	
533.	Sørensen, Svend Erik	Nykøbing Sjælland	18.9.43	16.8.60	91.63	56.75	1.9.65	1.7.77	
534.	Lemming, Hertha	gdir.(3.tekn.kt.)	22.8.44	16.8.61	80.64	53.76	1.9.66	1.7.77	
535.	Sørensen, Randi	Nykøbing Sjælland	22.2.45	16.8.61	77.64	52.76	1.9.66	1.7.77	
536.	Kristensen, Elly Kathrine	Kbhavn	24.6.47	16.8.64	94.67	57.74	1.9.69	1.7.77	
537.	Hansen, Asta Thastrup	Kbhavn	9.3.47	16.8.64	72.67	51.73	1.9.69	1.7.77	
538.	Obling, Helge	Kbhavn	31.10.47	16.8.65	75.68	50.75	1.9.70	1.7.77	
539.	Koustrup, Ernst Ove	EDB-centeret	7.1.48	16.8.65	63.68	40.74	1.9.70	1.7.77	1.7.77
540.	Poulsen, Helmer Elmelund	opm.s kt.	20.4.49	16.8.66	78.69	50.75	1.9.71	1.7.77	
541.	Larsen, Peder Hjortebjerg	gdir.(3.ekspkt.)	11.10.49	16.8.66	75.69	63.76	1.9.71	1.7.77	
542.	Bjørnskov, Rita	gdir.(5.ekspkt.)	10.1.46	16.8.62	96.65	58.76	1.9.67 <sup>7</sup>	1.9.77	
543.	Hemmingsen, Erik Frost	afI.(Køge)	3.2.45	16.8.63	89.66	41.74	1.9.68	1.9.77	
544.	Andersen, Jørgen Kragh	afI.(Odense)	7.6.46	16.8.63	85.66	40.74	1.9.68	1.9.77	
545.	Rasmussen, Nanny	gdir.(3.tekn.kt.)	5.6.46	16.8.63	84.66	49.77	1.9.68	1.9.77	
546.	Jakobsen, Tommy	Frederikshavn	28.1.46	16.8.63	82.66	45.72	1.9.68	1.9.77	
547.	Christensen, Kirsten	Holstebro	8.11.45	16.8.63	80.66	44.71	1.9.68	1.9.77	
548.	Poulsen, Lissy	afI.(Ålborg)	18.2.47	16.8.63	80.66	52.73	1.9.68	1.9.77	
549.	Børglum, Solveig	postgirokt.	22.12.45	16.8.63	76.66	36.76	1.9.68	1.9.77	

<sup>1</sup>) elev 1.9.36–31.8.39, medhjælper 1.9.39–31.12.43, assistent 1.1.44–31.3.47. <sup>2</sup>) ude af post- og telegrafv. 1.6.62–31.1.74. <sup>3</sup>) u.f.nr. 1.6.–30.11.69. <sup>4</sup>) ude af post- og telegrafv. 1.5.64–31.1.70. <sup>5</sup>) postbud 1.1.67–31.5.69, overpakmester 1.6.69–31.3.73. <sup>6</sup>) tjf.u.l. 1.9.–31.12.71. <sup>7</sup>) u.f.nr. 1.9.67–31.8.68.

Nr. i klassen	Navn	Tjenestested	Født	Indtr.	Fag-prøve	Fag-prøve II	Assi-stent	Over-assistent	I løn-ramme 19 fra
<i>(overassistenter)</i>									
550.	Satsman, Bodil	af. (Ålborg)	23.10.46	16.8.63	75.66	44.75	1.9.68	1.9.77	
551.	Petersen, Bjerne Holm	af. (Odense)	17.6.45	16.8.63	74.66	41.72	1.9.68	1.9.77	
552.	Steffensen, Povl Sædam	Kalundborg	30.3.45	16.8.63	73.66	49.73	1.9.68	1.9.77	
553.	Jensen, Karen Margrethe	af. (Odense)	17.10.46	16.8.63	73.66	44.73	1.9.68	1.9.77	
554.	Gisløv, Frits John	af. (Randers)	31.10.45	16.8.63	70.66	46.72	1.9.68	1.9.77	
555.	Pedersen, Erik Holm	Bjerringbro	17.8.45	16.8.63	65.66	40.72	1.9.68	1.9.77	
556.	Wagner, Jens Arne Holm	2. overpostinsp.	11.5.46	16.8.64	87.67	45.72	1.9.69	1.9.77	
557.	Storm, Erik Mølgaard	af. (Roskilde)	19.11.46	16.8.63	58.66	42.73	1.9.68	1.9.77	
558.	Pedersen, Mogens	Århus	25.8.46	16.8.64	82.67	46.73	1.9.69	1.9.77	
559.	Hansen, Orla	af. (Sønderborg)	19.6.45	16.8.63	55.66	36.71	1.9.68	1.9.77	
560.	Haahr, Hans Thoning	Vejen	5.11.46	16.8.65	79.68	60.74	1.9.70	1.9.77	
561.	Bitz, Elise	EDB-centeret	20.10.49	16.8.66	90.69	54.75	1.9.71	1.9.77	1.9.77
562.	Kristensen, Lars Højstrup Sjerslev	gdir. (2. ekspkt.)	11.7.48	16.8.66	89.69	54.75	1.9.71	1.9.77	
563.	Jørgensen, Kaj Arne	Kbhavn rtf.	10.3.49	16.8.66	85.69	44.75	1.9.71	1.9.77	1.9.77
564.	Pedersen, Flemming Ib	gdir. (3. tekn. kt.)	28.10.48	16.8.66	79.69	60.75	1.9.71	1.9.77	
565.	Westh, Kent Johnny Henrik	gdir. (2. ekspkt.)	17.10.49	16.8.67	103.70	65.76	1.9.72	1.9.77	
566.	Jensen, Elsa	3. overpostinsp.	25.7.48	16.8.65	92.68	64.74	1.9.70	1.10.77	
567.	Bloch, Karin Winther	3. overpostinsp.	11.2.47	16.8.64	60.67	45.76	1.9.69	1.10.77	
568.	Pedersen, Ole Bødker	Kbhavn	11.12.47	16.8.65	64.68	36.75	1.9.70	1.10.77	
569.	Kristensen, Jens Andreas Børsting	1. overpostinsp.	30.5.48	16.8.66	79.69	55.75	1.9.71	1.10.77	
570.	Andersen, Sonny Schack	af. (Horsens)	24.6.45	16.8.62	76.65	40.77	1.9.67	1.12.77	
571.	Jensen, Lundgaard Hove	af. (Ålborg)	21.10.46	16.8.64	78.67	56.74	1.9.69	1.12.77	
572.	Thomsen, Else	postgirokt.	5.1.48	16.8.65	91.68	48.75	1.9.70 <sup>1</sup>	1.12.77	
573.	Kaltoft, Helge	gdir. (pengeafd.)	5.3.49	16.8.66	77.69	61.75	1.9.71	1.12.77	
574.	Sørensen, Christer	P og T skolen	4.10.50	16.8.67	89.70	68.76	1.9.72	1.12.77	
575.	Mikkelsen, Grethe Dorthea Marie	postgirokt.	28.2.50	16.8.67	84.70	51.76	1.9.72	1.12.77	
576.	Sørensen, Niels Kjær	Kbhavn	21.10.48	16.8.66	57.69	36.75	1.9.71	1.12.77	
577.	Andersen, Hans Ejler	Kbhavn	3.12.34	1.9.52	73.55	.....	1.9.57	1.1.78	
578.	Nielsen, Ejler	Kbhavn	6.6.45	16.8.63	69.66	38.75	1.9.68 <sup>3</sup>	1.1.78	
579.	Damborg, Randi Laila	gdir. (telerev.)	28.9.47	16.8.64	79.67	50.76	1.9.69	1.1.78	
580.	Vognsvend, Birgit	Kbhavn	30.3.47	16.8.64	66.67	41.74	1.9.69	1.1.78	
581.	Larsen, Anne Marie Møller	gdir. (telerev.)	29.4.48	16.8.65 <sup>3</sup>	75.68	45.76	1.6.71	1.1.78	
582.	Nielsen, Hanne Margrethe Lundsby	postgirokt.	14.5.49	16.8.66	75.69	45.76	1.9.71	1.1.78	
583.	Larsen, Peter Bjørn	Kbhavn	25.4.50	16.8.67	79.70	45.76	1.9.72	1.2.78	
584.	Olesen, Inger Vinther	Randers	4.1.47	16.8.64	75.67	43.74	1.9.69	1.3.78	
585.	Gemmer, Jens Iver Jørgensen	2. overpostinsp.	17.2.48	16.8.65	75.68	48.74	1.9.70	1.3.78	
586.	Chrestensen, Knud	Kolding T.	5.10.47	16.8.65	63.68	45.74	1.9.70	1.3.78	1.3.78
587.	Andersen, Svend Schultze	Kbhavn rtf.	4.10.47	16.8.66	82.69	48.75	1.9.71	1.3.78	1.3.78
588.	Wroblewski, Frimann	overpostmemb.	24.9.49	16.8.66	80.69	51.75	1.9.71	1.3.78	
589.	Jørgensen, Sonja Kirsten	Kbhavn	23.5.51	16.8.68	95.71	55.77	1.9.73	1.3.78	
590.	Kofod, Birte Marie	Rønne	17.11.48	16.8.66	79.69	49.77	1.9.71	1.4.78	
591.	Boe, Henning	1. ingeniørdistr.	19.5.49	16.8.66	81.69	58.75	1.9.71	1.5.78	1.5.78
592.	Kofod, Villy Nielsen	Kbhavn rtf.	15.12.48	16.8.66	80.69	45.76	1.9.71	1.5.78	1.5.78
593.	Larsen, Bjarne Egon	Rønne	28.10.48	16.8.66	89.69	54.75	1.9.71	1.6.78	
594.	Rasch, Filip Valdemar	gdir. (dir. sekr.)	7.6.49	16.8.66	70.69	56.75	1.9.71	1.6.78	1.6.78
595.	Bøjden, Hans Jørgen	gdir. (dir. sekr.)	22.11.48	16.8.66	68.69	52.75	1.9.71	1.6.78	
596.	Lund, Palle	P og T skolen	23.12.49	16.8.67	86.70	54.76	1.9.72	1.6.78	
597.	Nielsen, Hans Jørn	gdir. (3. ekspkt.)	27.5.49	16.8.67	85.70	61.76	1.9.72	1.6.78	
598.	Lundgaard, Benny Juul	gdir. (1. ekspkt.)	23.7.50	16.8.68	95.71	68.77	1.9.73	1.6.78	
599.	Dupont, Else	Århus	16.7.35	1.9.53	85.56	55.77	1.9.58 <sup>4</sup>	1.8.78	
600.	Larsen, Erik	Frederikssund	11.1.48	16.8.65	75.68	53.75	1.9.70	1.8.78	
601.	Madsen, Nicolai	Kbhavn	11.4.48	16.8.65	72.68	37.75	1.9.70	1.8.78	

<sup>1</sup>) tjf.u.l. 1.10.71–30.9.72. <sup>2</sup>) tjf.u.l. 1.9.70–31.3.71. <sup>3</sup>) tjf.u.l. 1.2.–31.10.69. <sup>4</sup>) udc af post- og telegrafv. 1.5.62–31.12.71.

Nr. i klassen	Navn	Tjenestested	Født	Indtr.	Fagprøve	Fagprøve II	Assistent	Overassistent	I lønranne 19 fra
<i>(overassistentter)</i>									
602.	Fuglø, Simun	EDB-centeret	17.3.48	16.8.66	79.69	37.76	1.9.71	1.8.78	1.8.78
603.	Christiansen, Karin	telegraflaborat.	22.10.49	16.8.66	79.69	46.75	1.9.71	1.8.78	1.8.78
604.	Andersen, Poulina	gdir.(4.ekspkt.)	6.12.46	16.8.66	77.69	46.76	1.9.71	1.8.78	1.8.78
605.	Skytt, Eigil	Kbhavn rtf.	26.12.48	16.8.66	75.69	47.75	1.9.71	1.8.78	1.8.78
606.	Skov, Henning Urup	EDB-centeret	1.6.48	16.8.66	73.69	47.75	1.9.71	1.8.78	1.8.78
607.	Skytt, Elna Kathrine	gdir.(2.tekn.kt.)	13.7.49	16.8.66	73.69	46.75	1.9.71	1.8.78	1.8.78
608.	Christiansen, Ivan Højsgaard	Kbhavn rtf.	27.2.49	16.8.66	69.69	49.75	1.9.71	1.8.71	1.8.78
609.	Jakobsen, Gert Hjørtshøj	Kbhavn	5.3.39	1.5.56	58.59	.....	1.5.61	1.9.78	
610.	Jørgensen, Inger Maria	Varde	24.4.47	16.8.64	76.67	40.73	1.9.69	1.9.78	
611.	Drotner, Inge	Århus	23.12.45	16.8.64	69.67	43.73	1.9.69	1.9.78	
612.	Jørgensen, Svend Aage	Skjern	7.9.47	16.8.64	69.67	49.74	1.9.69	1.9.78	
613.	Sander, Knud	Århus	17.12.47	16.8.64	63.67	40.74	1.9.69	1.9.78	
614.	Rasmussen, Frede Holm	Kolding	5.10.47	16.8.65	73.68	61.74	1.9.70	1.9.78	
615.	Christensen, Hanne Ellis	postgirokt.	20.4.48	16.8.65	72.68	47.77	1.9.70	1.9.78	
616.	Iversen, Henning	Kbhavn	18.4.49	16.8.66	75.69	51.76	1.9.71	1.9.78	
617.	Kristensen, Lizzie	overpostnemeb.	22.8.50	16.8.67	95.70	57.76	1.9.72	1.9.78	
618.	Christensen, Bo	gdir.(2.tekn.kt.)	11.12.48	16.8.66	66.69	40.75	1.9.71	1.9.78	1.9.78
619.	Petersen, Claus Jordt	radioingeniørtj.	13.1.46	16.8.66	62.69	40.76	1.9.71	1.9.78	
620.	Jensen, Birgit	gdir.(perspol.kt.)	27.10.50	16.8.68	95.71	65.77	1.9.73	1.9.78	
621.	Olsgaard, Ivan	Slagelse	18.4.48	16.8.65	74.68	44.74	1.9.70	1.10.78	
622.	Petersen, Jørgen Berg	gdir.(LTPsekr.(post))	28.2.48	16.8.66	91.69	50.75	1.9.71	1.10.78	
623.	Høgsted, Flemming	1. overpostinsp.	6.5.48	16.8.66	78.69	53.75	1.9.71	1.10.78	
624.	Karlsen, John Steen	af.(Kbhavn htg.)	18.7.49	16.8.66	75.69	43.76	1.9.71	1.10.78	1.10.78
624.	Kristensen, Else	gdir.(LTPsekr.(post))	25.10.49	16.8.67	94.70	67.77	1.9.72	1.10.78	

## Tjenestefrihed uden løn:

Berg, Hans Jørgen	gdir.(telestyr.pers.afd.)	20.11.47	16.8.65	76.68	49.75	1.9.70	1.4.76 <sup>1</sup>	
Hansen, David Dueholm	P og T skolen	26.6.44	16.8.61	70.64	42.70	1.9.66	1.1.71 <sup>2</sup>	1.1.71
Johansen, Anna Lise	Kbhavn	9.5.30	1.9.48	61.51	.....	1.9.53	1.4.69 <sup>3</sup>	
Johansen, Hans Ravn	Assens	27.9.18	1.9.36	57.39	.....	1.10.42	1.4.65 <sup>4</sup>	
Rasmussen, Annelise	gdir.(perspol.kt.)	2.1.49	1.3.70	92.72	64.77	1.4.74	1.6.78 <sup>5</sup>	

<sup>1)</sup> tjf.u.l. fra 1.5.78. <sup>2)</sup> tjf.u.l. fra 1.2.78. <sup>3)</sup> tjf.u.l. fra 1.8.78. <sup>4)</sup> tjf.u.l. fra 1.11.77. <sup>5)</sup> kontorassistent II 1.3.-15.8.70, tjf.u.l. fra 1.8.78.

## Tegnere (lr. 9 og 12).

Navn	Tjenestested	Født	Tegner	I lønramme 12 fra
1. Larsen, Svend Aage	radioingeniørtj.	15.6.26	1.9.63 <sup>1</sup>	
2. Wortmann, Inger	gdir.(2.tekn.kt.)	21.6.30	1.9.69 <sup>2</sup>	1.2.77
3. Christensen, Kaj Aage	radioingeniørtj.	25.1.31	1.9.64 <sup>3</sup>	
4. Friis, Frants Walther	1. ingeniørdistr.	6.2.28	1.4.66 <sup>4</sup>	
5. Eriksen, Tove	kabelingeniørtj.	7.4.40	1.9.68 <sup>5</sup>	1.4.75
6. Rathcke, Hanne Karen	3. ingeniørdistr.	9.12.43	1.6.66 <sup>6</sup>	
7. Dideriksen, Jan Egon Kaj	1. ingeniørdistr.(Stege)	7.10.33	1.2.69 <sup>7</sup>	
8. Jensen, Jørgen Holst	2. ingeniørdistr.(Kolding)	2.8.39	1.8.69	
9. Nissen, Eva Højberg	radioingeniørtj.	25.1.48	1.8.69 <sup>9</sup>	
0. Petersen, Linda Witthøft	radioingeniørtj.	7.4.39	1.4.63 <sup>10</sup>	1.4.75
1. Fries, Ejnar de	overpostmesterens kontor	10.10.39	1.4.71 <sup>11</sup>	
2. Houe, Lissi Brun	2. ingeniørdistr.	30.10.44	1.6.71	
3. Planck, Finn	radioingeniørtj.	11.6.39	1.9.71 <sup>12</sup>	
4. Petersen, Kaj Langaard	radioingeniørtj.	18.4.42	1.10.71	
5. Nicolaisen, Asger Christian	2. ingeniørdistr.	7.11.48	1.3.72	
6. Friis, Sigfred Robert	1. ingeniørdistr.	11.6.25	1.4.72	
7. Nielsen, Ingrid Møller	3. ingeniørdistr.	5.5.47	1.6.72	
8. Sørensen, Kirsten	3. ingeniørdistr.	23.5.48	1.8.72	
9. Rasmussen, Bodil Margrethe	2. ingeniørdistr.	10.6.47	1.9.72	
0. Knudsen, Ib Gerner	gdir.(3.tekn.kt.)	1.1.41	1.4.73 <sup>13</sup>	
1. Kannik, Poul Henrik Michael	kabelingeniørtj.	2.4.46	1.8.72 <sup>14</sup>	
2. Nellemann, Preben	radioingeniørtj.	13.4.42	1.7.73	
3. Skjøth, Ebbe	2. ingeniørdistr.	19.1.44	1.8.73	
4. Notlevsen, Ellinor	Bygningstj.(Århus)	25.8.49	1.8.73	
5. Larsen, Henrik Halberg	EDB-centeret	21.4.52	1.8.73	
6. Nielsen, Carl Johan	2. ingeniørdistr.(Kolding)	2.7.28	1.9.73 <sup>15</sup>	
7. Nielsen, Annie Lisbeth	kabelingeniørtj.	29.4.49	1.9.73 <sup>16</sup>	
8. Juul, Erling	1. ingeniørdistr.	31.7.43	1.10.73 <sup>17</sup>	
9. Poulsen, Karen Andrea	kabelingeniørtj.	24.3.48	1.10.73	
0. Jensen, Britt Faarbæk	Bygningstj.(Århus)	22.11.47	1.11.73	
1. Walbom, Birgit	radioingeniørtj.	22.7.51	1.2.74	
2. Jørgensen, Lena	kabelingeniørtj.	19.12.51	1.3.74	
3. Laustsen, Finn Toft	Bygningstj.	13.2.39	1.4.74 <sup>18</sup>	
4. Mortensen, Litha Ella	gdir.(3.tekn.kt.)	7.2.48	1.5.74	
5. Sørensen, Finn	2. ingeniørdistr.	10.1.51	1.12.74	
6. Pedersen, Flemming	gdir.(3.tekn.kt.)	9.3.46	1.1.75 <sup>19</sup>	
7. Andersen, Jørn	Bygningstj.	16.2.46	1.2.75 <sup>20</sup>	
8. Larsen, Ilse	Bygningstj.(Århus)	4.12.51	1.4.75	
9. Jansen, Bent Jan	Bygningstj.	4.1.43	1.5.75 <sup>21</sup>	
0. Andersen, Else Heydorn	Bygningstj.(Århus)	12.1.46	1.7.75	
1. Bech, Jørgen Knud	gdir.(3.tekn.kt.)	9.7.46	1.11.75 <sup>22</sup>	

landpostbud 1.3.52-30.4.61, postbud 1.5.61-31.8.63. <sup>2)</sup> kontorassistent II 1.7.54-31.3.64, kontorassistent I 1.4.64-31.8.69. postbud 1.5.52-31.8.64. <sup>4)</sup> montør I 1.5.53-31.3.58, mekaniker i 7. lkl. 1.4.58-31.3.62, mekaniker i 10. lkl. 1.4.62-31.3.66. kontorassistent II 1.8.61-31.3.66, kontorassistent I 1.4.66-31.8.68. <sup>6)</sup> kontorassistent II 1.1.65-31.5.66. <sup>7)</sup> telegrafarbejder 1.5.64-1.3.66, montør i 7. lkl 1.4.66-31.1.69. <sup>8)</sup> tjf.u.l. 15.4.-14.7.75. <sup>10)</sup> kontorassistent II 1.3.61-31.3.63, tegner 1.4.63-30.6.65, (u.f.nr. 7.65-30.4.66), ude af post- og telegrafv. 1.5.66-31.3.73. <sup>11)</sup> postbud 1.2.66-31.3.71. <sup>12)</sup> postbud 1.3.68-31.8.71. <sup>13)</sup> postbud 7.69-31.3.73. <sup>14)</sup> tjf.u.l. 1.8.73-30.4.74. <sup>15)</sup> telegrafarbejder 1.6.54-31.3.62, montør i 7. lkl. 1.4.62-30.3.65, overmontør i 10. l. 1.5.65-31.8.73. <sup>16)</sup> kontorassistent II 1.3.71-31.8.73. <sup>17)</sup> postbud 1.11.69-30.9.73. <sup>18)</sup> mekaniker i 7. lkl. 1.11.63-31.3.65, mekaniker i 10. lkl. 1.4.65-31.3.74. <sup>19)</sup> postbud 1.4.70-31.12.74. <sup>20)</sup> mekaniker 1.7.70-31.1.75 (7), tegner i lr. 9 1.2.75, tegner i lr. 16 1.9.75. <sup>21)</sup> postbud 1.5.65-31.12.72, overpostbud 1.1.73-30.4.75. <sup>22)</sup> mekaniker 1.3.73-31.10.75 (8).

Navn	Tjenestested	Født	Tegner	I løn- ramme 12 fra
<i>(tegnere)</i>				
42. Nielsen, Svend Aage Hellelø	2. ingeniørdistr.	13.8.48	1.1.76	
43. Lodberg, Erik Jørgen Bertram	Bygningstj.	16.1.34	1.2.76	
44. Jensen, Lena Litte	3. ingeniørdistr.	17.1.47	1.3.76	
45. Weisse, Martin Christian	1. ingeniørdistr.	9.6.45	1.6.76 <sup>1</sup>	
46. Møller, Inger	radioingeniørtj.	13.9.46	1.11.76	
47. Kieler, Ole Fausing	gdir.(3. tekn. kt.)	20.6.26	1.12.76	
48. Nielsen, Jørgen Henning	1. ingeniørdistr.	10.7.32	1.12.76	
49. Johanning, Hella	2. ingeniørdistr.	18.2.45	1.12.76	
50. Andersen, Barbara	2. ingeniørdistr.(Kolding)	26.6.46	1.12.76	
51. Callesen, Jonna	2. ingeniørdistr.	17.2.49	1.12.76	
52. Hansen, Bodil	2. ingeniørdistr.	12.12.49	1.12.76	
53. Beck, Gunhild	2. ingeniørdistr.	22.12.51	1.12.76	
54. Gilby, Ole	Bygningstj.	1.1.38	1.12.76	
55. Jensen, Birthe Marie	Bygningstj.(Århus)	22.10.49	1.2.77	
56. Brunsgaard, Hans Peter	2. ingeniørdistr.	26.7.50	1.8.77 <sup>2</sup>	
57. Carstensen, Ellen-Margrethe Dorthea	Bygningstj.	15.2.40	1.9.77	
58. Sørensen, Vibeke Lillien	Bygningstj.	6.5.49	1.10.77	
59. Jensen, Anni Solvej	Bygningstj.	9.10.53	1.10.77	
60. Petersen, Linda Hammer	Bygningstj.	1.2.54	1.3.78	

<sup>1</sup>) mckaniker 1.2.74–31.5.76 (8). <sup>2</sup>) telegrafarbejder 1.7.–31.7.77 (5).

## Assistenter. (lr. 9 og 11).

Nr. i klassen	Navn	Tjenestested	Født	Indtr.	Fagprøve	Fagprøve II	Assistent	I lønramme 11 fra
1.	Hansen, Ruth Raunholt	Kbhavn	9.10.32	1.5.50	58.53	.....	1.5.55	
2.	Hansen, Birthe Mørkholt	Dronninglund	11.12.37	1.9.54	89.57	.....	1.9.59	
3.	Petersen, Hanne Mathilde	Kbhavn	9.10.38	1.5.55	92.58	.....	1.5.60	
4.	Christensen, Kirsten	Kbhavn	27.11.37	1.5.55	85.58	.....	1.5.60	
5.	Larsen, Anne Lise	Middelfart	19.8.38	1.9.55	80.58	.....	1.9.60	
6.	Andersen, Ingrid	Svendborg	28.6.39	1.5.56	76.59	.....	1.5.61	
7.	Holmgaard, Anna Birgit	Silkeborg	9.6.40	1.5.57	76.60	.....	1.5.62	
8.	Okholm, Diann Edith Paakjær	afl.(Århus T.)	4.4.40	1.9.57	81.60	.....	1.9.62	1.7.69
9.	Andersen, Lis Kamilla Hougaard	Fåborg	6.10.40	1.9.57	71.60	.....	1.9.62	
10.	Pedersen, Peder	Kbhavn	2.2.42	1.5.58	65.61	.....	1.5.63	1.10.77
11.	Andersen, Kirsten Marie	Kbhavn	10.4.42	1.9.58	57.61	.....	1.9.63	
12.	Hansen, Erik Otto	postgirokt.	3.10.42	16.8.59	78.62	.....	1.9.64	
13.	Christensen, Jonna Alice	Køge	21.11.43	16.8.60	89.63	.....	1.9.65	
14.	Riis, Anne Merete	Neksø	31.8.43	16.8.60	82.63	.....	1.9.65 <sup>1</sup>	
15.	Nørmark, Birgit	Skjern	8.11.44	16.8.61	81.64	.....	1.9.66	
16.	Petersen, Helga Petra	Tinglev	14.4.45	16.8.61	72.64	.....	1.9.66	
17.	Jørgensen, Svend Erik	Ringe	27.2.44	16.8.61	63.64	.....	1.9.66	
18.	Jensen, Tove Marie	Kbhavn	29.12.44	16.8.62	78.65	.....	1.9.67	
19.	Knudsen, Judi Lizzy	Nørre-Åby	1.11.45	16.8.62	73.65	.....	1.9.67	
20.	Bruun, Lillian	gdir.(postrev.)	28.9.44	16.8.62	80.65	35.78	1.6.68	
21.	Hansen, Lilly	Kbhavn	19.4.46	16.8.63	84.66	.....	1.9.68	
22.	Hansen, Elin Bjerregaard	Hornbæk	8.6.46	16.8.63	84.66	.....	1.9.68	
23.	Larsen, Grethe Lomholt	Kbhavn	22.4.46	16.8.63	83.66	.....	1.9.68	
24.	Christoffersen, Ulla Marx	postgirokt.	10.2.46	16.8.63	82.66	37.74	1.9.68	
25.	Hansen, Vibeke Glindvad	Ålborg	31.5.47	16.8.63	80.66	.....	1.9.68	
26.	Sivertsen, Rosa	Bogense	28.8.47	16.8.63	77.66	.....	1.9.68	
27.	Willemoes-Petersen, Helga Kathrine	Holbæk	16.11.22	1.9.41	83.44	.....	1.9.46 <sup>2</sup>	
28.	Nielsen, Carl Johan Kring	Brande	15.7.46	16.8.64	82.67	50.74	1.9.69	
29.	Jensen, Else	Kbhavn	12.8.29	1.5.46	78.49	.....	1.5.51 <sup>3</sup>	
30.	Hallsson, Edith Marie	Birkerød	30.8.31	1.5.48	65.51	.....	1.5.53 <sup>4</sup>	
31.	Tan, Bente	postgirokt.	14.10.41	16.8.58	68.61	.....	1.9.63 <sup>5</sup>	
32.	Toft, Jonna	Kbhavn	6.9.46	16.8.64	68.67	.....	1.9.69	
33.	Brodersen, Keld Marius	Kbhavn	27.8.46	16.8.64	67.67	48.74	1.9.69	
34.	Jordt, Sally	Tønder	13.1.47	16.8.64	65.67	46.74	1.9.69	
35.	Pedersen, Anders Kristian	afl.(Herning)	15.7.47	16.8.64	65.67	39.74	1.9.69	1.10.77
36.	Nielsen, Birgitte Bakkellund	afl.(Odense)	25.2.47	16.8.64	71.67	49.74	1.9.69 <sup>6</sup>	
37.	Skarritsø, Betty Inger	afl.(Fredericia)	8.4.47	16.8.64	63.67	51.76	1.9.69	1.10.77
38.	Andersen, Ise Fahnoe	Kbhavn	20.10.45	1.9.67 <sup>7</sup>	102.69	55.73	1.4.71	
39.	Kriegel, Helen Matine	Kbhavn	31.3.47	16.8.64	60.67	.....	1.9.69	
40.	Erdmann, Judith	afl.(Odense)	13.9.47	16.8.64	60.67	41.73	1.9.69	
41.	Nissen, Kirsten Irene	Helsingør	8.12.47	16.8.65	82.68	.....	1.9.70	
42.	Nielsen, Jan Fischer	afl.(Fåborg)	30.6.48	16.8.65	81.68	47.74	1.9.70	1.10.77
43.	Larsen, Ina	afl.(Odense)	28.10.48	16.8.65	81.68	.....	1.9.70	
44.	Henningsen, Hanne Maren	postgirokt.	11.12.48	16.8.65	81.68	49.78	1.9.70	
45.	Pedersen, Søren Skovbo	afl.(Silkeborg)	31.3.48	16.8.65	80.68	40.74	1.9.70	1.10.77
46.	Hansen, Ove	afl.(Åbenrå)	4.7.47	16.8.65	78.68	53.74	1.9.70	1.10.77
47.	Rasmussen, Inga	afl.(Sorø)	4.11.47	16.8.65	78.68	.....	1.9.70	1.10.77
48.	Scheded-Grove, Else	Kbhavn	21.12.47	16.8.65	76.68	.....	1.9.70	
49.	Klinge-Christensen, Gerda Irene	Kbhavn	21.5.48	16.8.65	76.68	41.78	1.9.70	
50.	Olesen, Hans Egon	Thisted	3.11.46	16.8.65	75.68	56.74	1.9.70	

u.f.nr. 1.10.66-30.9.67. <sup>2</sup>) ude af post- og telegrafv. 1.6.52-31.10.72. <sup>3</sup>) ude af post- og telegrafv. 1.11.55-31.3.70. <sup>4</sup>) ude af post- og telegrafv. 1.8.61-30.11.75. <sup>5</sup>) ude af post- og telegrafv. 1.7.67-31.8.71. <sup>6</sup>) tjf.u.l. 1.9.-31.12.77. <sup>7</sup>) kontorassistent II 9.67.

Nr. i klassen	Navn	Tjenestested	Født	Indtr.	Fag-prøve	Fag-prøve II	Assi-stent	I løn-ramme 11 fra
<i>(assistentter)</i>								
51.	Petersen, Erik	af. (Haderslev)	5.6.48	16.8.65	75.68	36.74	1.9.70	
52.	Gadekær, Steen Weesgaard	Søby	15.6.48	16.8.65	75.68	53.75	1.9.70	
53.	Petersen, Torben Valdemar	af. (Esbjerg)	4.4.48	16.8.65	74.68	48.74	1.9.70	
54.	Lærnsberg, Lillian Lønberg	af. (Svendborg)	16.4.48	16.8.65	74.68	48.74	1.9.70	1.10.77
55.	Kristensen, Tove Emilie	Kbhavn	27.4.48	16.8.65	74.68	45.75	1.9.70	
56.	Jacobsen, Karin Ilse Thursgaard	Kbhavn	1.7.48	16.8.65	74.68	45.74	1.9.70	
57.	Jensen, Irene	af. (Svendborg)	3.2.49	16.8.65	74.68	.....	1.9.70	
58.	Jensen, Karl Aage	Kbhavn	11.3.48	16.8.65	73.68	45.75	1.9.70	
59.	Pedersen, Bodil Irene	Fakse	14.5.48	16.8.65	73.68	36.78	1.9.70	
60.	Rasmussen, Allan Henning	Kbhavn	17.8.48	16.8.65	73.68	41.77	1.9.70	
61.	Kristensen, Bente Nordensgaard	Kbhavn	11.1.47	16.8.65	72.68	.....	1.9.70	
62.	Andersen, Mogens	af. (Års)	20.10.47	16.8.65	72.68	40.75	1.9.70	1.10.77
63.	Hansen, Mia	Rungsted Kyst	31.1.48	16.8.65	72.68	46.75	1.9.70	
64.	Rasmussen, Kirsten Marianne	Kbhavn	16.6.48	16.8.65	72.68	44.76	1.9.70	
65.	Nielsen, Mona Hansen	gdir. (løn- og pens.kt.)	4.7.48	16.8.65	72.68	.....	1.9.70	
66.	Bek, Adda Hansen	Kbhavn	30.7.48	16.8.65	71.68	46.74	1.9.70	
67.	Andersen, Birgit	Roskilde	17.8.48	16.8.66	95.69	55.75	1.9.71	
68.	Madsen, Annie Boe	af. (Odense)	8.4.47	16.8.64	62.68	.....	1.4.70 <sup>1</sup>	1.10.77
69.	Christensen, Norman Philip	Kbhavn	8.2.48	16.8.65	70.68	39.76	1.9.70	
70.	Tjæder, Bodil Gadegaard	Kbhavn	19.6.48	16.8.65	70.68	44.75	1.9.70	
71.	Rothmann, Anna Grethe Makne	Kbhavn	25.10.47	16.8.65	68.68	.....	1.9.70	
72.	Pedersen, Else Moth	af. (Odense)	10.5.48	16.8.65	68.68	.....	1.9.70	
73.	Jensen, Jane Birthe	Nykøbing Fl.	17.8.48	16.8.65	68.68	.....	1.9.70	
74.	Hansen, Jytte Berrit Julia	Sakskøbing	21.9.48	16.8.66	91.69	.....	1.9.71	
75.	Weihrauch, Tove Holme	Kbhavn	29.4.48	16.8.65	66.68	.....	1.9.70	
76.	Jensen, Kurt Henning	af. (Århus)	5.9.47	16.8.65	65.68	54.75	1.9.70	1.10.77
77.	Christensen, Knud Otto Dahl	af. (Roskilde)	25.11.47	16.8.65	65.68	44.77	1.9.70	1.10.77
78.	Hansen, Freddy	af. (Sønderborg)	11.7.48	16.8.65	65.68	43.75	1.9.70	1.10.77
79.	Hansen, Bodil Bisp	Kbhavn	21.4.48	16.8.66	89.69	.....	1.9.71	
80.	Andersen, Niels-Jørn	af. (Ålborg)	6.11.48	16.8.66	89.69	52.75	1.9.71	1.10.77
81.	Nielsen, Leif Erik	af. (Roskilde)	30.11.48	16.8.66	89.69	56.75	1.9.71	1.10.77
82.	Næsted, Erik Wilhelm Faber	Kbhavn	15.3.48	16.8.65	64.68	43.74	1.9.70	
83.	Hansen, Helge	af. (Svendborg)	31.10.47	16.8.65	63.68	43.75	1.9.70	1.10.77
84.	Jørgensen, Lars Jørgen	Padborg	7.2.48	16.8.65	63.68	.....	1.9.70	
85.	Nielsen, Jens Erik	af. (Helsingør)	16.4.48	16.8.65	63.68	38.77	1.9.70	1.10.77
86.	Nicolaisen, Ove Holm	af. (Esbjerg)	9.3.49	16.8.66	87.69	53.75	1.9.71	1.10.77
87.	Koch, Bent Ungstrup	af. (Haderslev)	14.5.49	16.8.66	86.69	50.75	1.9.71	1.10.77
88.	Blåsbjerg, Tove Hovmand	Maribo	31.1.48	16.8.65	85.68	.....	1.9.70 <sup>2</sup>	
89.	Johnsen, Marie Abildgaard	gdir. (telcrev.)	17.3.48	16.8.65	73.68	.....	1.9.70 <sup>3</sup>	
90.	Eid, Inge	Kbhavn	15.3.48	16.8.66	85.69	48.77	1.9.71	
91.	Hansen, Alice Jytte Sanco	Kbhavn	25.5.48	16.8.65	60.68	46.75	1.9.70	
92.	Svane, Lennart	af. (Fåborg)	15.5.48	16.8.65	59.68	51.75	1.9.70	
93.	Petersen, Keld Jan	af. (2. overpostinsp.)	19.5.49	16.8.66	83.69	47.76	1.9.71	
94.	Nielsen, Jytte Munk	af. (Holbæk)	11.7.48	16.8.66	82.69	44.75	1.9.71	
95.	Gertsen, Karen Margrethe	af. (3. overpostinsp.)	20.6.49	16.8.66	82.69	59.76	1.9.71	
96.	Tved, Eileen	af. (Odense)	18.4.47	16.8.65	77.68	42.74	1.9.70 <sup>4</sup>	
97.	Andersen, Jonna Ingelise	Kbhavn	24.4.49	16.8.66	80.69	41.75	1.9.71	
98.	Kristiansen, Henning	af. (Århus)	6.10.49	16.8.66	80.69	46.77	1.9.71	1.10.77
99.	Hansen, Mogens Klarskov	af. (Roskilde)	12.4.48	16.8.65	63.68	45.77	1.9.70 <sup>5</sup>	1.10.77
100.	Beck, Margit	postgirokt.	17.6.48	16.8.65	67.68	.....	1.9.70 <sup>6</sup>	

<sup>1)</sup> tjf.u.l. 1.1.-31.8.75. <sup>2)</sup> tjf.u.l. 1.1.-31.12.77. <sup>3)</sup> tjf.u.l. 1.10.70-31.3.71. <sup>4)</sup> tjf.u.l. 1.8.77-14.6.78. <sup>5)</sup> tjf.u.l. 1.11.77-28.2.78  
<sup>6)</sup> tjf.u.l. 27.7.74-26.1.75.

Nr. i klassen	Navn	Tjenestested	Født	Indtr.	Fag-prøve	Fag-prøve II	Assistent	I lønramme 11 fra
<i>(assistenter)</i>								
101.	Nielsen, Anna Lise	gdir.(økonomikt.)	28.7.48	16.8.66	79.69	44.75	1.9.71	
102.	Just, Kai Lauge	afl.(Odense)	17.6.49	16.8.66	79.69	53.75	1.9.71	1.10.77
103.	Mikkelsen, Preben	afl.(Frederikssund)	17.7.49	16.8.66	78.69	54.75	1.9.71	1.10.77
104.	Andersen, Ib Karstenskov	3. overpostinsp.	8.11.48	16.8.66	77.69	51.75	1.9.71	
105.	Christensen, Sonja	Kbhavn	17.4.49	16.8.66	77.69	52.75	1.9.71	1.10.77
106.	Gade, Ove Heinrich	afl.(Horsens)	27.4.49	16.8.66	76.69	51.76	1.9.71	1.10.77
107.	Bertelsen, Karen Ellen Lind	Kbhavn	12.1.49	16.8.66	75.69	.....	1.9.71	
108.	Olsen, Birgitte Møllmann	Kbhavn	28.2.49	16.8.66	75.69	.....	1.9.71	1.3.78
109.	Bach, Claus	Kbhavn	28.10.48	16.8.66	74.69	45.75	1.9.71	
110.	Carlsen, Thora Margit	Kbhavn	29.1.49	16.8.66	74.69	42.75	1.9.71	
111.	Holt, Werner	gdir.(pengeafd.)	13.11.49	16.8.66	74.69	39.76	1.9.71	
112.	Pedersen, Karen Margrethe	afl.(Herning)	24.2.48	16.8.67	98.70	52.77	1.9.72	1.10.77
113.	Kastberg, Annanelly	postgirokt.	2.9.39	1.5.56	66.59	55.78	1.5.61 <sup>1</sup>	
114.	Gerfort, Kirsten	Kbhavn	20.8.47	16.8.66	73.69	37.76	1.9.71	
115.	Sørensen, Tove	Kbhavn	28.5.48	16.8.65	73.68	41.77	1.9.70 <sup>2</sup>	
116.	Olesen, Poul Erik	afl.(Århus)	24.12.48	16.8.66	73.69	41.76	1.9.71	1.10.77
117.	Simonsen, Simon Georg	afl.(Herning)	21.1.49	16.8.66	73.69	45.76	1.9.71	1.10.77
118.	Skaarup, Anne-Grethe Amby	Hobro	14.5.49	16.8.66	77.69	.....	1.9.71 <sup>3</sup>	
119.	Klavsens, Hans Aage	afl.(Fredericia)	12.10.49	16.8.66	73.69	.....	1.9.71	1.10.77
120.	Petersen, Hans Axel	afl.(Fredericia)	15.12.48	16.8.66	72.69	37.75	1.9.71	1.10.77
121.	Barth, Friedrich	Kbhavn	12.2.49	16.8.66	72.69	42.75	1.9.71	
122.	Jacobsen, Ole-Henrik	afl.(Horsens)	26.7.49	16.8.66	72.69	38.76	1.9.71	1.10.77
123.	Søby, Erling Brøchner	Jyderup	19.11.49	16.8.67	95.70	54.76	1.9.72	
124.	Uekermann, Kaj	Gråsten	15.3.49	16.8.66	70.69	39.76	1.9.71	
125.	Jensen, Henny Holm	gdir.(4.ekspkt.)	31.5.49	16.8.66	70.69	.....	1.9.71	1.4.72
126.	Larsen, Margrethe	Kbhavn	1.9.49	16.8.66	70.69	45.76	1.9.71	
127.	Mørkboe, Else	Kbhavn	17.9.48	16.8.66	69.69	52.76	1.9.71	
128.	Jensen, Tage Juul	afl.(Århus)	27.8.50	16.8.67	93.70	54.76	1.9.72	1.10.77
129.	Persson, Lisbeth	afl.(Ålborg)	29.3.49	16.8.66 <sup>4</sup>	80.69	48.76	1.3.72	1.10.77
130.	Pedersen, Birgit	Maribo	19.9.49	16.8.66	68.69	47.78	1.9.71	
131.	Molbo, Sven Olav	4. overpostinsp.	26.10.49	16.8.67	92.70	52.76	1.9.72	
132.	Andersen, Ebbe Vagn	gdir.(økonomikt.)	9.2.50	16.8.67	92.70	49.76	1.9.72	
133.	Poulsen, Aelno Asmus Heintze	afl.(Rønne)	12.1.40	1.11.63 <sup>5</sup>	82.71	45.74	1.4.72	
134.	Simonsen, Eva Søborg	Kbhavn	16.4.49	16.8.66	67.69	47.75	1.9.71	
135.	Jensen, Arne Blicher	afl.(Nykøbing Fl.)	9.12.49	16.8.67	91.70	49.77	1.9.72	
136.	Sauer, Jens Jørgen	3. overpostinsp.	10.12.49	16.8.67	91.70	57.77	1.9.72	
137.	Hansen, Bjarne	postgirokt.	3.3.46	1.9.67 <sup>6</sup>	81.71	56.74	1.4.72	
138.	Andersen, Bjarne	afl.(Viborg)	12.9.48	16.8.66	65.69	38.75	1.9.71	1.10.77
139.	Thomsen, Hans Jørn	afl.(Ålborg)	23.12.48	16.8.66	65.69	43.75	1.9.71	1.10.77
140.	Svenningsen, Jørgen Grosskopff	afl.(Randers)	20.1.49	16.8.66	65.69	38.76	1.9.71	1.10.77
141.	Andersen, Peter Max	afl.(Maribo)	31.5.49	16.8.66	65.69	37.75	1.9.71	1.10.77
142.	Holm, Jes	afl.(Hillerød)	16.9.49	16.8.66	65.69	42.76	1.9.71	1.10.77
143.	Thygesen, Steen	afl.(Holbæk)	27.1.50	16.8.66	65.69	47.75	1.9.71	1.10.77
144.	Hansen, Sten Jan	afl.(Nyborg)	23.10.49	16.8.67	89.70	54.76	1.9.72	1.10.77
145.	Storgaard, Ingelise Grøn	Kbhavn	3.5.50	16.8.67	89.70	49.77	1.9.72	
146.	Hein, Annemarie Hougaard	afl.(Århus)	1.6.50	16.8.67	89.70	50.76	1.9.72	
147.	Engedahl, Gunni	Fredensborg	15.12.48	16.8.67	88.70	48.76	1.9.72	
148.	Andersen, Kjell Andreas	Kbhavn	19.9.50	16.8.67	88.70	58.77	1.9.72	

<sup>1</sup>) ude af post- og tgrafv. 1.6.62–31.5.72. <sup>2</sup>) tjf.u.l. 1.4.73–31.3.74. <sup>3</sup>) tjf.u.l. 1.12.73–31.1.74. <sup>4</sup>) tjf.u.l. 1.1.–30.6.71. <sup>5</sup>) landpostbud 1.11.63–31.3.72. <sup>6</sup>) postbud 1.9.67–31.5.69, overpakmester 1.6.68–31.3.72.



Nr. i klassen	Navn	Tjenestested	Født	Indtr.	Fag-prøve	Fag-prøve II	Assi-stent	I løn-ramme 11 fra
<i>(assistent)</i>								
149.	Jensen, Erik Asbjørn	4. overpostinsp.	30.9.48	16.8.66	63.69	38.75	1.9.71	
150.	Johansen, Bente Mejlbj.	Bygningstj.	16.5.49	16.8.66	63.69	42.76	1.9.71	
151.	Madsen, Torben	afl.(Ålborg)	21.1.49	16.8.67	87.70	60.76	1.9.72	1.10.77
152.	Christensen, Ulla	gdir.(perspol.kt.)	13.1.46	16.8.62	104.65	62.70	1.9.67 <sup>1)</sup>	
153.	Sørensen, Lindgren	afl.(Lemvig)	22.2.50	16.8.67	86.70	53.76	1.9.72	1.10.77
154.	Pedersen, Jan Konrad	afl.(Næstved)	25.11.50	16.8.67	86.70	41.78	1.9.72	
155.	Kristiansen, Per Bøgeskov	afl.(Tønder)	25.9.48	16.8.66	73.69	42.76	1.3.72	1.10.77
156.	Jensen, Maren	gdir.(posttr.v.)	25.1.49	16.8.66	61.69	45.78	1.9.71	
157.	Christensen, Jens Martin	afl.(Thisted)	8.1.52	16.8.69	109.72	65.77	1.9.74	1.10.77
158.	Andersen-Norup, Jens	Kbhavn	9.11.48	16.8.66	60.69	42.76	1.9.71	
159.	Christensen, Sonja Vestergaard	gdir.(pengeafd.)	2.9.49	16.8.67	84.70	60.76	1.9.72	
160.	Jensen, Inge Søgaard	Fjerritslev	25.9.49	16.8.67	84.70	58.77	1.9.72	
161.	Sørensen, Ingrid Lyng	gdir.(perspol.kt.)	23.6.47	1.4.67 <sup>2)</sup>	98.71	58.76	1.4.73	
162.	Andersen, Hanne	Næstved	13.4.49	16.8.67	83.70	42.77	1.9.72	
163.	Sørensen, Anne Agerboe	Kbhavn	16.9.49	16.8.67	83.70	.....	1.9.72	
164.	Pedersen, John Egil Rimmer	gdir.(telestyr.adm.afd.)	8.6.50	16.8.67	83.70	52.76	1.9.72	
165.	Johnsen, Gustav	EDB-centeret	22.7.50	16.8.67	82.70	52.76	1.9.72	1.8.75
166.	Jensen, Per Kristian Dahl	afl.(Randers)	29.12.49	16.8.67	81.70	51.76	1.9.72	1.10.77
167.	Struck, Iver Christian	Åbenrå	5.3.50	16.8.67	81.70	62.76	1.9.72	
168.	Thomsen, John Agerkov	afl.(Grenå)	7.12.50	16.8.67	81.70	60.76	1.9.72	1.10.77
169.	Hansen, Anna Margrethe	Vordingborg	25.8.26	1.4.72 <sup>3)</sup>	71.48	38.76	1.4.72	
170.	Laursen, Inger Møller	1. ingeniørdistr.	15.3.49	16.8.67	80.70	44.76	1.9.72	1.9.72
171.	Larsen, Inger Maribo	Kbhavn	9.6.50	16.8.67	80.70	.....	1.9.72	1.10.77
172.	Fischer, Birgit	EDB-centeret	23.2.51	16.8.67	80.70	54.77	1.9.72	1.8.73
173.	Kær, Christine	Helsingør	25.1.30	1.4.72 <sup>4)</sup>	70.50	.....	1.4.72	
174.	Iversen, Bente Alvida	afl.(Brønderslev)	30.7.50	16.8.67	85.70	.....	1.9.72 <sup>5)</sup>	1.10.77
175.	Jensen, Jens Sønderkov	kabelingeniørtj.	4.7.49	16.8.67	79.70	49.76	1.9.72	1.9.72
176.	Jensen, Grethe Linding	gdir.(4.ekspkt.)	1.10.49	16.8.66	79.69	.....	1.9.71 <sup>6)</sup>	1.9.71
177.	Peterson, Inge Juul	Kbhavn	22.11.50	16.8.67	79.70	41.77	1.9.72	
178.	Philipsen, Dorit Scheel	postgirokt.	3.10.41	1.9.58	77.61	51.78	1.9.63 <sup>7)</sup>	
179.	Møller, Erling	Odder	24.3.50	16.8.67	78.70	52.77	1.9.72	
180.	Jensen, Poul Erik Bruun	afl.(Holbæk)	29.4.50	16.8.67	78.70	49.77	1.9.72	1.10.77
181.	Sørensen, Toni Solgaard	opm.s kt.	28.3.49	16.8.67	77.70	47.77	1.9.72	
182.	Refsing, Hans Peter	afl.(Kbhavn rtf.)	24.2.50	16.8.67	77.70	47.76	1.9.72	1.7.73
183.	Velling, Arne	postgirokt.	13.7.50	16.8.67	77.70	48.76	1.9.72	
184.	Nielsen, Tove Krogh	gdir.(5. ekspkt.)	21.4.49	16.8.67	76.70	46.77	1.9.72	
185.	Gregersen, Karin Kirstine	telegraflaborat.	24.2.50	16.8.67	76.70	47.76	1.9.72	1.9.72
186.	Kristensen, Runo	Kbhavn	5.9.50	16.8.67	76.70	44.76	1.9.72	
187.	Revsbæk, Hans Lykke Sønderbo	Kbhavn	31.8.49	16.8.67	75.70	46.76	1.9.72	1.10.77
188.	Kristensen, Karsten Laurits	gdir.(telestyr.pers.afd.)	30.9.49	16.8.67	75.70	56.76	1.9.72	
189.	Christensen, Frede	Kbhavn	20.12.49	16.8.67	75.70	47.77	1.9.72	
190.	Larsen, Preben Agerbo	gdir.(4. ekspkt.)	14.3.50	16.8.67	75.70	52.76	1.9.72	1.9.72
191.	Toftdahl, Anne Marie	Kbhavn	15.4.50	16.8.67	75.70	.....	1.9.72	
192.	Christensen, Per	afl.(Århus)	15.7.41	1.12.65 <sup>8)</sup>	77.71	42.77	1.10.72	1.10.77
193.	Nørgaard, Per	afl.(Århus)	22.8.49	16.8.67	74.70	39.77	1.9.72	1.10.77
194.	Sørensen, John	Kbhavn rtf.	8.9.49	16.8.67	74.70	51.76	1.9.72	1.7.73
195.	Pedersen, Jørgen Peder	afl.(Odder)	20.10.49	16.8.67	74.70	.....	1.9.72	1.10.77

<sup>1)</sup> overassistent 1.1.71-30.11.74, ude af post- og telegrafv. 1.12.74-30.9.76. <sup>2)</sup> kontorassistent II 1.4.67. <sup>3)</sup> elev 1.9.45-31.8.48, medhjælper 1.9.48-31.8.50, assistent 1.9.50-22.6.54. <sup>4)</sup> elev 1.9.47-31.8.50, medhjælper 1.9.50-31.8.52, assistent 1.9.52-31.3.57. <sup>5)</sup> tjf.u.l. 1.2.75-31.1.76. <sup>6)</sup> tjf.u.l. 6.3.-5.6.77. <sup>7)</sup> ude af post- og telegrafv. 1.5.66-31.3.75. <sup>8)</sup> postbud 1.12.65-30.9.72.

Nr. i klassen	Navn	Tjenestested	Født	Indtr.	Fag-prøve	Fag-prøve II	Assistent	I lønramme 11 fra
<i>(assistenter)</i>								
196.	Madsen, Arne	af. (Kalundborg)	3.4.50	16.8.67	74.70	50.76	1.9.72	1.10.77
197.	Mathiasen, Gunnar	gdir. (telestyr. økonomaafd.)	17.4.50	16.8.67	74.70	52.76	1.9.72	
198.	Lohorst, Finn Arlington	af. (Næstved)	2.6.50	16.8.67	74.70	.....	1.9.72	1.10.77
199.	Hansen, Henrik Eilkær	Skibby	20.3.50	16.8.67	73.70	41.76	1.9.72	
200.	Andersen, Lisbeth	postgirokt.	29.3.50	16.8.67	73.70	.....	1.9.72	
201.	Sørensen, Thorben	af. (Kbhavn htg.)	7.4.50	16.8.67	73.70	41.76	1.9.72	1.7.73
202.	Sørensen, Bjarne Koed	gdir. (telestyr. pers. afd.)	8.11.49	16.8.67	72.70	52.76	1.9.72	
203.	Eliassen, Bente	Kbhavn	19.7.50	16.8.67	72.70	45.76	1.9.72	
204.	Volder, Bjarne	af. (Odense)	20.7.50	16.8.67	72.70	47.76	1.9.72	1.10.77
205.	Ravn, Erling Kristensen	af. (Bjerringbro)	27.8.50	16.8.67	72.70	47.76	1.9.72	1.10.77
206.	Thomsen, Jørgen Junker	postgirokt.	16.11.41	1.11.65 <sup>1</sup>	86.72	55.76	1.4.73	
207.	Klit, Albert Svend Lüdemann	af. (Randers)	20.8.49	16.8.67	71.70	51.76	1.9.72	1.10.77
208.	Andreasen, Birgit Kjær	af. (Århus)	3.2.50	16.8.67	71.70	48.78	1.9.72	
209.	Kristiansen, Hanne	postgirokt.	2.8.50	16.8.67	71.70	.....	1.9.72	
210.	Hynkemejer, Moritz	af. (Kolding T)	28.4.51	16.8.68	95.71	53.77	1.9.73	1.9.73
211.	Hansen, John Peter	af. (Roskilde)	10.9.49	16.8.67	70.70	42.76	1.9.72	1.10.77
212.	Christensen, Knud Egon	Kbhavn rtf.	16.12.49	16.8.67	70.70	53.77	1.9.72	1.7.73
213.	Riis, Bo Kim	EDB-centeret	18.1.50	16.8.67	70.70	42.76	1.9.72	1.8.75
214.	Aavild, Anne Vibeke	gdir. (2. ekspkt.)	23.4.50	16.8.68	94.71	56.77	1.9.73	
215.	Gramstrup, Inger Marie Filtenborg	postgirokt.	4.12.40	1.5.58	70.61	53.78	1.5.63 <sup>3</sup>	
216.	Vester, Jørgen	af. (Slagelse)	7.10.49	16.8.67	69.70	48.76	1.9.72	1.10.77
217.	Andersen, Knud Rasmus	Kbhavn	1.11.50	16.8.67	69.70	50.77	1.9.72	
218.	Nielsen, Inge Bente	Skagen radio	3.12.49	16.8.67	68.70	44.77	1.9.72	1.7.73
219.	Kristensen, Elisabeth	Kbhavn	10.1.50	16.8.67	74.70	.....	1.9.72 <sup>3</sup>	
220.	Klinge-Christensen, Peder Laurits	af. (Kerteminde)	22.3.50	16.8.67	68.70	48.76	1.9.72	1.10.77
221.	Petersen, Allan Due	Kbhavn	3.4.50	16.8.67	68.70	.....	1.9.72	
222.	Ager, Kjeld	Brørup	2.12.49	16.8.68	92.71	60.77	1.5.74	
223.	Eskesen, Houle Nørgaard	gdir. (1. tekn.kt.)	12.9.50	16.8.68	92.71	60.77	1.9.73	1.4.75
224.	Esildsen, Arne	af. (Hjørring)	3.10.50	16.8.68	92.71	55.77	1.9.73	1.6.78
225.	Dreyer, Inger	kabelingeniørtj.	1.6.51	16.8.68	92.71	55.77	1.9.73	1.9.73
226.	Semak, Erling	gdir. (2. tekn.kt.)	21.3.51	16.8.68	91.71	53.77	1.9.73	1.2.75
227.	Jakobsen, Elin	postgirokt.	7.5.31	1.9.48	77.51	.....	1.9.53 <sup>4</sup>	
228.	Andersen, Maje Birgitte	Kbhavn	28.8.49	16.8.67	66.70	39.77	1.9.72	
229.	Nielsen, John Harild	af. (Nørresundby)	25.2.50	16.8.67	66.70	48.76	1.9.72	1.10.77
230.	Kristiansen, Lena	Kbhavn	31.3.50	16.8.67	66.70	38.77	1.9.72	
231.	Christensen, Vagn Erling	af. (Skanderborg)	9.6.51	16.8.68	90.71	50.77	1.9.73	1.10.77
232.	Hansen, Mariane	Kbhavn	21.2.31	1.9.47	54.50	46.78	1.5.75 <sup>5</sup>	
233.	Pedersen, John Marinus Ørskov	af. (Ålborg)	22.3.50	16.8.67	65.70	35.77	1.9.72	1.10.77
234.	Gall, Else Erica	postgirokt.	20.4.41	1.9.58	61.61	43.76	1.8.64 <sup>6</sup>	
235.	Møller, Poul Christian	af. (Tønder)	2.9.49	16.8.67	64.70	45.77	1.9.72	
236.	Kyhe, Anne-Marie	Kbhavn	8.11.50	16.8.67	64.70	47.76	1.9.72	
237.	Pedersen, Grethe	Kbhavn	14.3.50	16.8.67	63.70	32.77	1.9.72	
238.	Jensen, Erik Arly	gdir. (3. ekspkt.)	24.2.51	16.8.68	87.71	53.77	1.9.73	
239.	Christensen, Svend Aage Steen	gdir. (3. tekn.kt.)	1.3.51	16.8.68	87.71	46.77	1.9.73	
240.	Villumsen, Gladys Viola Lindberg	Postgirokt.	22.12.30	1.9.47	87.50	.....	1.2.53 <sup>7</sup>	
241.	Skrubbeltrang, Ane Marie	af. (Frederikshavn)	12.10.49	16.8.67	62.70	39.77	1.9.72	1.10.77
242.	Rosenberg, Jens Laurits	af. (Hobro)	15.10.49	16.8.67	82.70	56.76	1.9.72 <sup>8</sup>	1.10.77
243.	Andersen, Susanne Erne Juul	Kbhavn	4.3.50	16.8.67	62.70	38.76	1.9.72	

<sup>1</sup>) postbud 1.11.65-31.5.69, overpakmester 1.6.69-31.3.73. <sup>2</sup>) u.f.nr. 1.5.-31.10.66, ude af post- og telegrafv. 1.11.66-31.8.75. <sup>3</sup>) tj.f.u.l. 14.6.-13.9.75. <sup>4</sup>) u.f.nr. 10.3.-9.9.59, ude af post- og telegrafv. 10.9.59-31.7.78. <sup>5</sup>) u.f.nr. 29.10.55-31.3.56, ude af post- og telegrafv. 1.4.56-30.4.75. <sup>6</sup>) ude af post- og telegrafv. 1.3.63-31.1.64 og 1.2.66-31.12.73. <sup>7</sup>) ude af post- og telegrafv. 1.1.55-31.7.75. <sup>8</sup>) tj.f.u.l. 1.7.74-30.4.75.

Nr. i klassen	Navn	Tjenestested	Født	Indtr.	Fag-prøve	Fag-prøve II	Assistent	I lønramme 11 fra
	<i>(assistenter)</i>							
244.	Jørgensen, Kristian Norup	af. (Silkeborg)	28.4.50	16.8.67	62.70	45.76	1.9.72	1.10.77
245.	Larsen, Leif Bruno	Kbhavn	13.7.50	16.8.67	62.70	40.77	1.9.72	
246.	Nielsen, Hans Herluf	2. overpostinsp.	30.7.50	16.8.68	86.71	49.77	1.9.73	
247.	Bock, Ib	gdir. (2. tekn. kt.)	27.8.50	16.8.68	86.71	48.77	1.9.73	1.9.73
248.	Knudsen, Kjeld	Kbhavn	13.3.51	16.8.68	86.71	52.77	1.9.73	
249.	Hansen, Peter Kruse	telegraflaborat.	12.4.51	16.8.68	86.71	51.77	1.9.73	1.9.73
250.	Simonsen, Anne-Lis	gdir. (perspol. kt.)	21.5.47	1.3.69 <sup>1</sup>	76.71	51.77	1.4.73	
251.	Nielsen, Marianne Skouboe	Kbhavn	29.9.50	16.8.67	61.70	40.78	1.9.72	
252.	Thorsted, Thorkild Bang	telegraflaborat.	22.7.50	16.8.68	85.71	45.77	1.9.73	1.9.73
253.	Boye, John	Kbhavn	12.11.49	16.8.67	60.70	53.77	1.9.72	1.10.77
254.	Jensen, Benny	Kbhavn	20.12.49	16.8.67	60.70	43.77	1.9.72	
255.	Lind-Christensen, Henriette	Kbhavn	19.1.50	16.8.67	60.70	.....	1.9.72	
256.	Danielsen, Svend	telegraflaborat.	30.8.40	1.1.67 <sup>2</sup>	.....	44.77	1.5.73	1.5.73
257.	Johler, Axel Ingvard	gdir. (2. tekn. kt.)	14.9.42	1.9.68 <sup>3</sup>	.....	48.77	1.5.73	1.5.73
258.	Petersen, Magna Solvejg	gdir. (2. tekn. kt.)	15.12.38	1.10.64 <sup>4</sup>	.....	47.77	1.5.73	1.5.73
259.	Hansen, Henny	telegraflaborat.	22.4.46	1.9.68 <sup>5</sup>	.....	43.77	1.5.73	1.5.73
260.	Haahr, Aase	kabelingeniørtj.	2.1.48	1.4.69 <sup>6</sup>	.....	43.77	1.5.73	1.5.73
261.	Skovlund, Margit	kabelingeniørtj.	29.8.50	1.9.71 <sup>7</sup>	.....	44.77	1.5.73	1.5.73
262.	Sjøgaard, Ejgil Andersen	af. (Kbhavn rtf.)	19.9.50	16.8.68	84.71	.....	1.9.73	1.12.76
263.	Christensen, Christian	af. (Århus)	7.4.51	16.8.68	84.71	51.77	1.9.73	1.10.77
264.	Pedersen, Jørgen Svare	Frederiksværk	16.6.51	16.8.68	84.71	50.77	1.9.73	
265.	Nissov-Johannsen, Ingelise	Kbhavn	13.3.51	16.8.68	89.71	.....	1.9.73 <sup>8</sup>	1.10.77
266.	Christiansen, Sten Holst	Kbhavn	30.1.45	1.2.70 <sup>9</sup>	98.73	51.76	1.4.74	
267.	Jensen, Niels Nørgaard	af. (Kbhavn htg.)	9.4.51	16.8.68	82.71	41.77	1.9.73	
268.	Jensen, Erik Palm Dahl	af. (Åbybro)	12.4.51	16.8.68	82.71	43.77	1.9.73	1.10.77
269.	Larsen, Mona Lissy	Nørresundby	23.4.51	16.8.68	82.71	.....	1.9.73	
270.	Jensen, Inger Marie	af. (Skive)	5.9.51	16.8.68	82.71	.....	1.9.73	
271.	Jensen, Niels Høj	af. (Kbhavn rtf.)	26.6.50	16.8.67	57.70	42.76	1.9.72	1.7.73
272.	Jensen, Niels Anders	gdir. (pengeafd.)	5.6.51	16.8.68	81.71	.....	1.9.73	
273.	Kristensen, Liddi Herdichek	postgirokt.	14.3.50	16.8.67	64.70	47.78	1.9.72 <sup>10</sup>	
274.	Mogensen, Jens-Erik Faarup	Kbhavn	30.5.51	16.8.68	80.71	43.77	1.9.73	1.10.77
275.	Egemose, Lars	Hørsholm	20.9.51	16.8.68	80.71	41.77	1.9.73	
276.	Biehl, Anne Marie	gdir. (1. tekn. kt.)	25.10.49	16.8.68	79.71	47.77	1.9.73	1.12.75
277.	Kristensen, Poul Nygaard	af. (Århus)	12.4.50	16.8.68	79.71	46.77	1.9.73	1.10.77
278.	Carlsen, Anne-Grethe	Skanderborg	2.7.50	16.8.67 <sup>11</sup>	79.70	.....	1.9.73	
279.	Pedersen, Carl Erik	Kbhavn	12.8.50	16.8.68	79.71	.....	1.9.73	
280.	Hansen, Preben Munke	Kbhavn	12.3.51	16.8.68	79.71	48.77	1.9.73	
281.	Hindsgaul, Jane	af. (Kbhavn htg.)	28.3.51	16.8.68	79.71	45.77	1.9.73	
282.	Thomassen, Jens Evald	af. (Kbhavn rtf.)	29.6.51	16.8.68	79.71	59.77	1.9.73	1.2.75
283.	Bruun, Svend Christian Helenius	Kbhavn	9.4.50	16.8.68	78.71	47.77	1.9.73	
284.	Pedersen, Berit Marx	kabelingeniørtj.	25.5.50	16.8.68	78.71	49.77	1.9.73	1.9.73
285.	Kiilerich, Else Bleshøj	Kbhavn	17.8.51	16.8.68	78.71	40.77	1.9.73	1.10.77
286.	Christensen, Erling	Kbhavn	24.7.50	16.8.68	77.71	47.77	1.9.73	
287.	Pedersen, Willy Beck	af. (Kbhavn htg.)	25.1.51	16.8.68	77.71	49.77	1.9.73	1.9.73
288.	Krøyer, Anne-Marie	Kbhavn	2.9.49	16.8.69	101.72	55.78	1.9.74	
289.	Kongsaa, Susanne	af. (Kbhavn htg.)	10.3.51	16.8.68	76.71	.....	1.9.73	
290.	Ruby, Henning	af. (Skive)	11.3.51	16.8.68	76.71	.....	1.9.73	1.10.77
291.	Christophersen, Bruno	af. (Hørsholm)	10.9.50	16.8.67	65.71	37.78	1.4.73	1.10.77

<sup>1</sup>) kontorassistent II 1.3.69. <sup>2</sup>) mekaniker i 7. lkl. 1.1.67–31.8.68, mekaniker i 10. lkl. 1.9.68–30.4.73. <sup>3</sup>) mekaniker i 7. lkl. 1.9.68–31.4.73 (10). <sup>4</sup>) kontorassistent II 1.10.64–30.9.67, kontorassistent I 1.10.67–30.4.73. <sup>5</sup>) kontorassistent II 1.9.68–30.4.73, <sup>6</sup>) kontorassistent II 1.4.69–30.4.73. <sup>7</sup>) kontorassistent II 1.9.71–30.4.73. <sup>8</sup>) tjf.u.l. 31.8.–30.11.75. <sup>9</sup>) postbud 1.2.70–31.3.71. overpakmester 1.4.71–31.3.74. <sup>10</sup>) tjf.u.l. 1.6.–30.9.73. <sup>11</sup>) tjf.u.l. 1.6.70–31.5.71.

Nr. i klassen	Navn	Tjenestested	Født	Indtr.	Fagprøve	Fagprøve II	Assistent	I lønramme 11 fra
	<i>(assistenter)</i>							
292.	Andersen, Aage Johannes	afl.(Odense)	24.10.48	16.8.66	75.69	47.77	1.9.73 <sup>1</sup>	1.10.77
293.	Jessen, Henning, Elmgaard	Kbhavn	16.2.50	16.8.68	75.71	50.77	1.9.73	
294.	Christensen, Gerda Marie	afl.(Odense)	15.4.50	16.8.68	75.71	.....	1.9.73	
295.	Mogensen, Bente Korsgård	postgirokt.	7.9.50	16.8.68	75.71	44.78	1.9.73	
296.	Nissov-Johannsen, Ib Nissen	gdir.(2.tekn.kt.)	12.3.51	16.8.68	75.71	50.78	1.9.73	1.2.75
297.	Christiansen, Birgit Helena Hammerchaimb	gdir.(4.ekspt.)	6.12.49	16.8.67	74.70	39.76	1.9.72 <sup>2</sup>	1.9.72
298.	Johansen, Karin Lyager	Kbhavn	15.10.50	16.8.68	74.71	52.77	1.9.73	
299.	Sørensen, Birthe Secher	afl.(Kbhavn htg.)	28.11.50	16.8.68	74.71	37.77	1.9.73	
300.	Christensen, Erling Steen	afl.(Horsens)	17.1.51	16.8.68	74.71	51.78	1.9.73	1.10.77
301.	Nielsen, Rito Kæmpe	Kbhavn	21.2.51	16.8.68	74.71	47.77	1.9.73	
302.	Andersen, Nils Jørgen Busch	Kbhavn	6.7.51	16.8.68	74.71	40.77	1.9.73	1.10.77
303.	Jensen, Niels Peder	Kbhavn	18.7.52	16.8.69	98.72	56.77	1.9.74	
304.	Andersen, Jørn	telegraflaborat.	19.12.48	16.8.68	73.71	35.77	1.9.73	1.9.73
305.	Jakobsen, Birgit Hanne	gdir.(postrev.)	10.2.51	16.8.68	73.71	40.77	1.9.73	
306.	Sørensen, Bjarne	Kbhavn	4.3.51	16.8.68	73.71	42.78	1.9.73	
307.	Skjorbæk, Carl Bent	Kbhavn	27.3.51	16.8.68	73.71	41.77	1.9.73	
308.	Pedersen, Merry Kærhus	gdir.(økonomikt.)	18.2.50	16.8.69	97.72	55.78	1.9.74	
309.	Hansen, Birte Porse	postgirokt.	15.10.44	16.8.62	80.65	51.78	1.1.74 <sup>3</sup>	
310.	Kristiansen, Jørgen Brix	afl.(Ålborg)	9.11.48	16.8.48	72.71	44.77	1.9.73	1.10.77
311.	Kristensen, Anni Grøndahl	Nørresundby	11.10.50	16.8.68	71.71	.....	1.9.73	
312.	Sørensen, Laurids Peder	afl.(Århus)	8.1.51	16.8.68	71.71	42.78	1.9.73	1.10.77
313.	Hansen, Ulf Birch	afl.(Blåvand radio)	24.10.51	16.8.68	71.71	36.77	1.9.73	1.4.75
314.	Jensen, Henning	Kbhavn	5.5.52	16.8.69	95.72	58.78	1.9.74	
315.	Jæger, Hanne Dorin	Kbhavn	11.2.51	16.8.68	70.71	41.78	1.9.73	
316.	Antonisen, Lejf	EDB-centeret	25.8.51	16.8.69	93.72	.....	1.9.74	1.9.75
317.	Nielsen, Merete Pico	Stege	22.9.50	16.8.68 <sup>4</sup>	72.71	44.77	1.11.73	
318.	Hartwig, Tom Henning	opm.s kt.	19.1.51	16.8.69	92.72	65.78	1.9.74	
319.	Dahl, Eva Hornstrup	gdir.(postrev.)	21.1.52	16.8.69	90.72	.....	1.9.74	
320.	Juhl, Jørgen Nyholm	Kbhavn	9.5.52	16.8.69	90.72	31.78	1.9.74	
321.	Skaftø, Ingolf Arne	Kbhavn	1.4.52	16.8.69	89.72	.....	1.9.74	
322.	Nielsen, Leif Ivan	Kbhavn	18.3.44	1.10.68 <sup>5</sup>	78.73	42.78	1.4.74	
323.	Bendtsen, Henning Alminde	3. ingeniørdistr.(ktj.)	11.8.50	16.8.69	87.72	52.78	1.9.74	
324.	Sørensen, Tove Caroline	Kbhavn	15.11.51	16.8.69	87.72	.....	1.9.74	
325.	Andersen, Hanne Hulgaard	gdir.(1.tekn.kt.)	12.5.52	16.8.69	87.72	54.78	1.9.74	1.4.75
326.	Nielsen, Allan Hedegaard	Kbhavn	23.12.49	16.8.68	62.71	39.78	1.9.73	
327.	Henriksen, Knud Erik	Kbhavn	18.9.52	16.8.69	86.72	54.78	1.9.74	1.10.77
328.	Nielsen, Elisabeth Gravengaard	Kbhavn	26.8.51	16.8.69	85.72	.....	1.9.74	
329.	Larsen, Eli	afl.(Haderslev)	18.9.51	16.8.69	85.72	49.78	1.9.74	1.10.77
330.	Hansen, Palle John	Kbhavn	7.2.52	16.8.69	85.72	47.78	1.9.74	
331.	Rasmussen, Per Søndergaard	opm.s kt.	3.2.51	16.8.69	84.72	54.78	1.9.74	
332.	Hansen, Bent Vejby	Kbhavn	27.8.51	16.8.69	84.72	37.78	1.9.74	
334.	Møller, Jens Peter Jensen	EDB-centeret	2.8.47	1.9.68 <sup>6</sup>	98.74	52.77	1.4.75	1.8.75
335.	Madsen, Per Sommer	afl.(Ålborg)	16.10.49	16.8.68	59.71	38.77	1.9.73	
336.	Jensen, Dan	Kbhavn	24.6.51	16.8.69	82.72	41.78	1.9.74	
337.	Storm, Inge	Kbhavn	19.7.52	16.8.69	82.72	.....	1.9.74	
338.	Christensen, Birgit	postgirokt.	29.7.52	16.8.69	82.72	57.78	1.9.74	
339.	Schultz, Søren	Kbhavn	17.9.52	16.8.69	82.72	.....	1.9.74	
340.	Kristensen, Sonja	afl.(Fredericia)	13.8.54	16.8.71	106.74	.....	1.9.76	1.12.77
341.	Jensen, Kristian Dahl	lkast	24.11.51	16.8.69	81.72	51.78	1.9.74	
342.	Rabjerg, Henning	Kbhavn	26.2.52	16.8.69	81.72	48.78	1.9.74	

<sup>1)</sup> ude af post- og telegrafv. 1.9.70–29.2.72. <sup>2)</sup> tjf.u.l. 1.3.73–28.2.74. <sup>3)</sup> ude af post- og telegrafv. 1.6.67–30.11.72. <sup>4)</sup> tjf.u.l. 1.8.–30.9.71. <sup>5)</sup> postbud 1.10.68–30.4.70, overpakmester 1.5.70–31.3.74. <sup>6)</sup> postbud 1.9.68–31.3.71, overpakmester 1.4.71–31.3.75.

Nr. i klassen	Navn	Tjenestested	Født	Indtr.	Fagprøve	Fagprøve II	Assistent	I lønramme 11 fra
<i>(assistenter)</i>								
343.	Fuglsang, Per	opm.s kt.	30.1.53	16.8.71	105.74	.....	1.9.76	
344.	Haahr, Villy Bent	kabelingeniørtj.	27.2.44	1.7.71 <sup>1</sup>	.....	45.77	1.5.73	1.5.73
345.	Larsen, Bjarne	EDB-centeret	22.2.51	16.8.68	56.71	30.78	1.9.73	
346.	Vistisen, Lisbeth Marie	afl.(Holstebro)	25.2.52	16.8.69	80.72	51.78	1.9.74	1.12.77
347.	Berthelsen, Palle Lund	Kbhavn	15.3.52	16.8.69	79.72	.....	1.9.74	
348.	Frederiksen, Rita Kirstine	Kbhavn	19.4.53	16.8.70	102.73	.....	1.9.75	1.12.77
349.	Jensen, Christian Frederik	gdir.(LTP sekr.(post))	20.4.53	16.8.70	102.73	.....	1.9.75	1.4.76
350.	Grube, Max	afl.(Åbenrå T.)	16.1.53	16.8.69	77.72	48.78	1.9.74	1.2.75
351.	Pedersen, Morten Bang	afl.(Ålborg)	8.1.51	16.8.69	76.72	41.78	1.9.74	1.12.77
352.	Jensen, Niels Kristian	Års	15.6.51	16.8.69	76.72	44.78	1.9.74	
353.	Back, Lyng Kristensen	opm.s kt.	14.10.51	16.8.69	76.72	45.78	1.9.74	
354.	Lauritsen, Karsten	Kbhavn	24.11.51	16.8.69	76.72	40.78	1.9.74	
355.	Krogh, Henrik	Kbhavn	18.9.51	16.8.69	75.72	.....	1.9.74	
356.	Eschen, Peter Kromann	kabelingeniørtj.	15.2.52	16.8.69	75.72	43.78	1.9.74	1.2.75
357.	Johannessen, Sonja Ravn	P og Tskolen	20.3.52	16.8.69	75.72	44.78	1.9.74	
358.	Sørensen, Jørgen Gam	afl.(Århus)	10.4.52	16.8.69	75.72	40.78	1.9.74	
359.	Månsson, Bjarne	Jelling	4.8.52	16.8.69	75.72	.....	1.9.74	
360.	Jørgensen, Erik	afl.(Nørresundby)	5.10.50	16.8.69	74.72	53.78	1.9.74	1.5.78
361.	Andersen, Søren Rubek	Kbhavn	7.11.51	16.8.69	74.72	.....	1.9.74	
362.	Jensen, Flemming	gdir.(3.ekspkt.)	22.2.52	16.8.69	74.72	.....	1.9.74	
363.	Rasmussen, Jette	gdir.(1.ekspkt.)	4.8.53	16.8.70	98.73	.....	1.9.75	
364.	Kjeldsen, Erik	Kbhavn	10.11.51	16.8.69	73.72	.....	1.9.74	
365.	Hugöy, Olga Margrethe	afl.(Silkeborg)	1.1.52	16.8.69	72.72	.....	1.9.74	
366.	Hansen, Laila Inge	Kbhavn	7.1.52	16.8.69	72.72	44.78	1.9.74	
367.	Kristensen, Jane Inge	Nibe	5.12.52	16.8.69	72.72	50.78	1.9.74	
368.	Kabell, Jens	afl.(Varde)	6.5.53	16.8.70	96.75	.....	1.9.75	
369.	Steffensen, Karen Marie	Kbhavn	29.5.53	16.8.70	96.73	.....	1.9.75	
370.	Hansen, Jens Peter Bundgaard	EDB-centeret	8.3.52	16.8.69	71.72	.....	1.9.74	1.2.75
371.	Nielsen, Lise Wagner	EDB-centeret	4.1.49	11.1.70 <sup>2</sup>	85.73	.....	1.4.75	
372.	Madsen, Kirsten	Kbhavn	17.9.53	16.8.70	94.73	.....	1.9.75	
373.	Rasmussen, Conny Kirstine	afl.(Viborg)	5.11.53	16.8.70	94.73	.....	1.9.75	
374.	Jensen, Keld Mygind	Kbhavn	11.3.50	16.8.69	69.72	.....	1.9.74	
375.	Larsen, Bo	Kbhavn	4.1.52	16.8.69	69.72	49.78	1.9.74	
376.	Willumsen, Erland Dan	afl.(Middelfart)	31.10.50	16.8.69	68.72	.....	1.9.74	
377.	Jensen, Preben Dyrmosé	Helsingør	8.2.51	16.8.69	67.72	.....	1.9.74	
378.	Jensen, Jens Frederik	Brædstrup	23.4.51	16.8.69 <sup>3</sup>	74.72	.....	1.1.75	
379.	Jensen, Per Benny	afl.(Århus)	9.11.51	16.8.68	90.71	.....	1.9.73 <sup>4</sup>	
380.	Furdal, Lissi Merethe	Tølløse	28.10.52	16.8.70	88.73	.....	1.9.75	
381.	Jakobsen, Kirsten Hansen	Roskilde	19.5.53	16.8.70	88.73	.....	1.9.75	
382.	Jensen, Erik Juul	afl.(Herning)	14.10.53	16.8.70	88.73	.....	1.9.75	
383.	Koue, Grethe	postgirokt.	29.7.52	16.8.70	87.73	.....	1.9.75	
384.	Schulz, Helle	Kbhavn	15.12.53	16.8.70	87.73	.....	1.9.75	
385.	Hansen, Peter Johannes	afl.(Ålborg)	5.5.42	1.9.64 <sup>5</sup>	77.74	42.77	1.4.75	
386.	Larsen, Egon	postgirokt.	27.7.35	1.2.67 <sup>6</sup>	77.74	47.77	1.4.75	
387.	Jarlmark, Niels	postgirokt.	17.3.42	1.3.68 <sup>7</sup>	77.74	49.77	1.4.75	
388.	Martinsen, Tommy Skovgaard	afl.(Thisted)	9.7.52	16.8.70	86.73	.....	1.9.75	
389.	Thoning, Bjarne Kongsted	gdir.(3.ekspkt.)	16.9.53	16.8.70	86.73	.....	1.9.75	
390.	Møller, Hanne	Kbhavn	16.10.52	16.8.70	85.73	.....	1.9.75	

<sup>1</sup>) mekaniker 1.7.71-30.4.73. <sup>2</sup>) kontorassistent II 1.11.70-15.8.71. <sup>3</sup>) tjf.u.l. 1.6.-30.9.73. <sup>4</sup>) tjf.u.l. 1.8.74-31.7.76. <sup>5</sup>) postbud 1.9.64-31.3.69, kontorpakmester 1.4.69-31.3.75. <sup>6</sup>) postbud 1.2.67-31.3.72, overpakmester 1.4.72-31.3.75. <sup>7</sup>) postbud 1.3.68-30.9.69, overpakmester 1.10.69-31.3.75.

Nr. i klassen	Navn	Tjenestested	Født	Indtr.	Fag-prøve	Fag-prøve II	Assistent	I lønramme 11 fra
<i>(assistenter)</i>								
391.	Nielsen, Per Juul	1. overpostinsp.	1.11.52	16.8.70	85.73	.....	1.9.75	
392.	Jensen, Kjeld Hugo	af.(Kbhavn rtf.)	16.4.53	16.8.70	85.73	.....	1.9.75	1.12.75
393.	Larsen, Laila Anette	af.(Frederikshavn)	9.11.51	16.8.69	60.72	.....	1.9.74	
394.	Frederiksen, Lilli Anni	.....Kbhavn	11.9.53	16.8.70	84.73	.....	1.9.75	
395.	Rasmussen, Børge	.....Kbhavn	26.9.47	1.11.69 <sup>1</sup>	74.74	.....	1.4.75	
396.	Jespersen, Tove	af.(Ringkøbing)	3.11.52	16.8.70	83.73	.....	1.9.75	
397.	Nielsen, Kirsten	af.(Helsingør)	31.5.53	16.8.70	83.73	.....	1.9.75	
398.	Knudsen, Peter Marlau	1. overpostinsp.	14.10.52	16.8.70	82.73	.....	1.9.75	
399.	Nielsen, Bent	af.(Esbjerg)	13.2.53	16.8.70	82.73	.....	1.9.75	
400.	Bohl, Flemming	.....Kbhavn	8.4.53	16.8.70	82.73	.....	1.9.75	
401.	Boll, Mogens Hansen	.....Kbhavn	29.5.53	16.8.70	82.73	.....	1.9.75	
402.	Jakobsen, Lone	gdir.(1.ekspkt.)	9.9.53	16.8.70	82.73	.....	1.9.75	
403.	Wohlgemuth, Inger Marie	postgirokt.	15.5.38	1.9.55	84.58	.....	1.9.60 <sup>3</sup>	
404.	Johansson, Erling	af.(Næstved)	30.9.52	16.8.70	81.73	.....	1.9.75	
405.	Vestergaard, Peter	.....Kbhavn	17.8.53	16.8.70	81.73	.....	1.9.75	
406.	Ahrensberg, Berit Yvonne	gdir.(pengeafd.)	3.3.53	16.8.70	80.73	.....	1.9.75	
407.	Pedersen, Carsten Døhr	af.(Vejle)	22.3.53	16.8.70	80.73	.....	1.9.75	
408.	Laustsen, Jette Irene	gdir.(3.ekspkt.)	10.12.53	16.8.70	79.73	.....	1.9.75	
409.	Nielsen, Sonja Krogh	gdir.(4.ekspkt.)	14.4.54	16.8.71	103.74	.....	1.9.76	1.9.76
410.	Pedersen, Jytte Skovsgaard	.....Kbhavn	9.9.52	16.8.70	78.73	.....	1.9.75	
411.	Jeppesen, Karl Anker	af.(Randers)	10.5.53	16.8.70	78.73	.....	1.9.75	
412.	Iversen, Bjarne	af.(Vejle)	18.7.53	16.8.70	78.73	.....	1.9.75	
413.	Schmidt, Bodil	af.(Ikast)	15.9.53	16.8.71	102.74	.....	1.9.76	
414.	Semak, Hanne	gdir.(5.ekspkt.)	23.2.51	16.8.70	77.73	.....	1.9.75	
415.	Lie, Laila Mariane	.....Kbhavn	13.9.52	16.8.70	77.73	.....	1.9.75	
416.	Nielsen, Anni Elsebeth	.....Kbhavn	31.7.53	16.8.70	77.73	.....	1.9.75	
417.	Poulsen, Henning	radioingeniørtj.	15.7.48	16.8.66	72.69	.....	1.9.71 <sup>3</sup>	1.9.73
418.	Jakobsen, Ole Skovholm	af.(Frederiksværk)	16.1.52	16.8.70	76.73	.....	1.9.75	
419.	Nielsen, Vagn Aage	.....Kbhavn	21.4.53	16.8.70	76.73	.....	1.9.75	
420.	Jensen, Steen Toft	.....Kbhavn	2.7.53	16.8.70	76.73	.....	1.9.75	
421.	Knudsen, Jannie Anette	.....Kbhavn	23.5.51	16.8.70	75.73	.....	1.9.75	
422.	Sørensen, Bjarne	postgirokt.	20.1.55	16.8.71	99.74	.....	1.9.76	
423.	Petersen, Annelise Susanne	.....Kbhavn	5.1.49	1.10.70 <sup>4</sup>	65.73	.....	1.4.75	
424.	Simoni, Henning	af.(Kolding)	17.11.53	16.8.70	86.73	.....	1.3.76 <sup>6</sup>	
425.	Christensen, Lars	af.(Kbhavn rtf.)	9.1.55	16.8.71	98.74	.....	1.9.76	1.9.76
426.	Panse, Bjarne	.....Ringsted	28.1.53	16.8.70	73.73	.....	1.9.75	
427.	Jensen, Jens Peter	postgirokt.	15.1.53	16.8.70	72.73	.....	1.9.75	1.9.75
428.	Johansen, Jan	af.(Bogense)	28.2.53	16.8.70	72.73	.....	1.9.75	
429.	Nygaard, Frank Ivan	gdir.(3.tekn.kt.)	2.4.53	16.8.70	72.73	.....	1.9.75	
430.	Knudsen, Arne Lemvig	af.(Kbhavn rtf.)	20.5.53	16.8.70	72.73	.....	1.9.75	1.12.76
431.	Kirch, Jonna	.....Kbhavn	20.5.53	16.8.71	96.74	.....	1.9.76	
432.	Bohn, Bente Hansen	.....Kbhavn	3.10.53	16.8.71	95.74	.....	1.9.76	
433.	Jensen, Vibeke Holst	.....Kbhavn	21.3.51	16.8.70	70.73	.....	1.9.75	
434.	Andersen, Tommy Svend	.....Kbhavn	12.10.52	16.8.70	70.73	.....	1.9.75	
435.	Bagge, Svend Aage	af.(Kbhavn htg.)	22.7.41	1.5.67 <sup>8</sup>	.....	.....	1.12.75	1.12.75
436.	Jørgensen, Thorchild Walther	af.(Kbhavn htg.)	21.7.43	1.11.68 <sup>7</sup>	.....	.....	1.12.75	1.12.75
437.	Olsson, Bjarne	af.(Kbhavn rtf.)	12.3.44	1.4.72 <sup>9</sup>	.....	.....	1.12.75	1.12.75
438.	Bahr, Elsebeth Mariane Ømand	af.(Århus T.)	25.4.53	1.5.73 <sup>9</sup>	.....	.....	1.12.75	1.12.75

<sup>1</sup>) postbud 1.11.69-30.9.71, overpakmester 1.10.71-31.3.75. <sup>2</sup>) u.f.nr. 1.7.-30.9.63, ude af post- og telegrafv. 1.10.63-31.7.78.  
<sup>3</sup>) tjf.u.l. 1.10.71-30.9.72, ude af post- og telegrafv. 1.5.73-29.2.76. <sup>4</sup>) kontorassistent II 1.10.70-15.8.71. <sup>5</sup>) tjf.u.l. 15.11.74-14.5.75. <sup>6</sup>) postbud 1.5.67-30.9.71, overpostbud 1.10.71-30.11.75. <sup>7</sup>) mekaniker i 7. kl. 1.11.68-31.8.71, mekaniker i lr. 10 1.9.71-30.11.75. <sup>8</sup>) mekaniker 1.4.72-30.11.75. <sup>9</sup>) kontorassistent II 1.5.73-30.11.75.

Nr. i klassen	Navn	Tjenestested	Født	Indtr.	Fag-prøve	Fag-prøve II	Assistent	I lønramme 11 fra
<i>(assistenter)</i>								
439.	Skaarup, Bodil Margrethe	Kbhavn	24.3.52	16.8.71	94.74	.....	1.9.76	
440.	Terp, Tove Grønbech	afl.(Hjørring)	3.10.51	16.8.70	69.73	.....	1.9.75	
441.	Pedersen, Bent	Kbhavn	24.3.54	16.8.71	92.74	.....	1.9.76	
442.	Rasmussen, Flemming	gdir.(2.ekspkt.)	6.1.53	16.8.71	91.74	.....	1.9.76	
443.	Schou, Hanne-Grethe	postgirokt.	15.11.53	16.8.71	91.74	.....	1.9.76	
444.	Jørgensen, Ulla Birgitte	EDB-centeret	21.2.54	16.8.71	91.74	.....	1.9.76	1.9.76
445.	Solkær, Jenny Agnes	Kbhavn	12.2.50	1.3.71 <sup>1</sup>	57.73	.....	1.4.75	
446.	Nyhus, Jes Jensen	gdir.(2.tekn.kt.)	5.12.54	16.8.71	90.74	.....	1.9.76	1.9.76
447.	Pedersen, Theodor Lund	afl.(Frederikssund)	27.1.55	16.8.71	90.74	.....	1.9.76	
448.	Petersen, Ingrid Margrethe	Kbhavn	24.1.54	16.8.71	89.74	.....	1.9.76	
449.	Hansen, Freddy	afl.(Birkerød)	13.2.54	16.8.71	89.74	.....	1.9.76	
450.	Nielsen, Christa Guldborg	gdir.(1.ekspkt.)	18.3.54	16.8.71	89.74	.....	1.9.76	
451.	Knudsen, Jørgen Seerup	Hurup Thy	27.4.54	16.8.71	89.74	.....	1.9.76	
452.	Nielsen, Jens Bybech	afl.(1.Overpostinsp.)	26.2.53	16.8.71	88.74	.....	1.9.76	
453.	Ibsen, Kirsten	Kbhavn	2.7.53	16.8.71	88.74	.....	1.9.76	
454.	Nielsen, Inger-Merete Winther	gdir.(3.ekspkt.)	17.10.53	16.8.71	88.74	.....	1.9.76	
455.	Rasmussen, Peter Wibe	afl.(Kbhavn rtf.)	27.5.54	16.8.71	88.74	.....	1.9.76	1.12.76
456.	Johansen, Carsten Ejgil	afl.(Kbhavn rtf.)	28.3.54	16.8.71	87.74	.....	1.9.76	1.12.76
457.	Nielsen, Claus Børgesen	P og T skolen	9.4.54	16.8.71	87.74	.....	1.9.76	
458.	Kjærsgaard, Lars Peter	afl.(Slagelse)	19.5.54	16.8.71	87.74	.....	1.9.76	
459.	Kjeldsen, Karen	Kbhavn	17.5.52	1.6.72 <sup>2</sup>	77.74	.....	1.4.76	
460.	Axelsen, Bjarne	afl.(Kbhavn htg.)	18.11.53	16.8.70	62.73	.....	1.9.75	1.12.75
461.	Fihl, Laila Støvring	Kbhavn	2.12.53	16.8.71	85.74	.....	1.9.76	
462.	Thyrring, Steen	afl.(Ringsted)	11.6.54	16.8.71	85.74	.....	1.9.76	
463.	Christiansen, Leif Søgaard	afl.(Ålborg)	22.7.51	16.8.70	59.73	.....	1.9.75	
464.	Christensen, Erik	Kbhavn	17.7.53	16.8.70 <sup>3</sup>	75.73	.....	1.5.76	
465.	Nielsen, Inger Snitgaard	postgirokt.	28.1.53	16.8.71	83.74	.....	1.9.76	
466.	Karlsen, John Svenning	afl.(Esbjerg)	3.8.53	16.8.71	83.74	.....	1.9.76	
467.	Rasmussen, Ulla Åse	Kbhavn	20.10.54	16.8.71	83.74	.....	1.9.76	
468.	Johansen, Birgit	Kbhavn	21.12.54	16.8.71	82.74	.....	1.9.76	
469.	Hundborg, Niels Søren	afl.(Ålborg)	11.9.53	16.8.71	81.74	.....	1.9.76	
470.	Hansen, Poul Koføed	afl.(Rønne)	17.4.54	16.8.71	81.74	.....	1.9.76	
471.	Rasmussen, Rigmor	Kbhavn	22.12.52	16.8.71	80.74	.....	1.9.76	
472.	Pedersen, Anne-Mette	Sorø	17.3.53	16.8.71	80.74	.....	1.9.76	
473.	Sørensen, Arne	afl.(Esbjerg)	14.2.54	16.8.71	80.74	.....	1.9.76	
474.	Nielsen, Lene Kjær	afl.(Kolding)	11.10.53	16.8.71	79.74	.....	1.9.76	
475.	Rask, Jytte Gudrun Røngaard	Kbhavn	1.7.54	16.8.71	79.74	.....	1.9.76	
476.	Jensen, Erling Sønderskov	1.ingeniørdistr.	17.1.53	16.8.71	78.74	.....	1.9.76	1.9.76
477.	Bidstrup, Tove	Kbhavn	10.3.53	16.8.71	78.74	.....	1.9.76	
478.	Nicolaisen, Mona Louise	Kbhavn	18.7.54	16.8.71	78.74	.....	1.9.76	
479.	Johansen, Bodil Skov	afl.(Køge)	2.5.55	16.8.71	78.74	.....	1.9.76	
480.	Svendsen, Jens	afl.(Kbhavn htg.)	22.8.51	1.8.73 <sup>4</sup>	.....	.....	1.8.76	1.8.76
481.	Stahl, Tove	postgirokt.	12.4.33	1.5.50	62.53	.....	1.5.55 <sup>5</sup>	
482.	Kath, Elsebeth Karin	afl.(Ålborg)	13.8.52	16.8.71	77.74	.....	1.9.76	
483.	Nielsen, Birthe Simonsen	Skærbæk	11.2.54	16.8.71	77.74	.....	1.9.76	
484.	Jensen, Henrik Horn	3.ingeniørdistr.(ktjij.)	11.11.53	16.8.71	76.74	.....	1.9.76	
485.	Jensen, Jan	kabelingeniørtj.	2.9.47	1.9.73 <sup>6</sup>	.....	.....	1.9.76	1.9.76
486.	Carøe, Carsten Peter	afl.(Århus T.)	2.9.52	1.9.73 <sup>7</sup>	.....	.....	1.9.76	1.9.76
487.	Iversen, Bent Winfred	postgirokt.	27.11.52	16.8.71	75.74	.....	1.9.76	
488.	Friis, Sofie	Kbhavn	12.4.54	16.8.71	74.74	.....	1.9.76	
489.	Gjevnøe, Inge Margrethe	afl.(Nykøbing Sjælland)	13.11.54	16.8.71	74.74	.....	1.9.76	

<sup>1</sup>) kontorassistent II 1.3.–15.8.71. <sup>2</sup>) kontorassistent II 1.6.–31.7.72. <sup>3</sup>) tjf.u.l. 1.9.74–30.4.75. <sup>4</sup>) kontorassistent II 1.8.73–31.7.76.

<sup>5</sup>) ude af post- og telegrafv. 1.12.57–31.7.78. <sup>6</sup>) kontorassistent II 1.9.73–31.8.76. <sup>7</sup>) kontorassistent II 1.9.73–31.8.76.

Nr. i klassen	Navn	Tjenestested	Født	Indtr.	Fagprøve	Fagprøve II	Assistent	I lønramme 11 fra
<i>(assistenter)</i>								
490.	Hørander, Tage Harkon.....	af. (Fredericia)	4.8.53	16.8.71	73.74	.....	1.9.76	
491.	Johansen, Bodil Kirkegaard.....	af. (Vojens)	16.12.53	16.8.71	73.74	.....	1.9.76	
492.	Møller, Annalise Marie.....	Kbhavn	4.1.54	16.8.71	73.74	.....	1.9.76	
493.	Christiansen, Martin.....	Langå	25.10.51	16.8.71	72.74	.....	1.9.76	
494.	Pehrson, Jørn.....	Kbhavn	25.11.53	16.8.71	72.74	.....	1.9.76	
495.	Hyldekrog, Lone.....	Kbhavn	20.7.54	16.8.71	72.74	.....	1.9.76	
496.	Jensen, Grethe Stærk.....	gdir. (telestyr. pers. afd.)	16.12.54	16.8.71	72.74	.....	1.9.76	
497.	Jakobsen, Birthe.....	Herning	5.9.48	16.8.65	71.69	.....	1.4.71 <sup>1</sup>	
498.	Sørensen, Henrik Roger.....	af. (Århus)	5.3.53	16.8.71	69.74	.....	1.9.76	
499.	Steenberg, Arne Michael.....	af. (Herning)	1.6.53	16.8.71	67.74	.....	1.9.76	
500.	Tornsberg, Kai.....	postgirokt.	11.9.52	16.8.71	66.74	.....	1.9.76	
501.	Gellert, Paul Møller.....	Kbhavn	25.8.54	16.8.71	66.74	.....	1.9.76	
502.	Elberg, Bjarne Damm.....	af. (Åbenrå)	10.3.54	16.8.71	65.74	.....	1.9.76	
503.	Olsen, Bent Svenning.....	Kbhavn	2.8.53	16.8.71	63.74	.....	1.9.76	
504.	Pedersen, Sonja Lene.....	gdir. (3. tekn. kt.)	18.9.54	16.8.71	62.74	.....	1.9.76	
505.	Sørensen, Hanne.....	Kbhavn	1.7.54	16.8.71	60.74	.....	1.9.76	
506.	Rasmussen, Else.....	postgirokt.	9.4.39	1.5.60 <sup>2</sup>	75	.....	1.5.76	
507.	Hansen, Ib Aagaard.....	postgirokt.	3.5.44	1.4.66 <sup>3</sup>	75	.....	1.5.76	
508.	Munkstrup, Erik Valdemar.....	jbpkt. I (kttj.)	10.10.42	1.2.67 <sup>4</sup>	75	.....	1.5.76	
509.	Larsen, Erik.....	Kbhavn	27.4.44	1.4.68 <sup>5</sup>	75	.....	1.5.76	
510.	Jensen, Sven-Erik Wallentin.....	af. (Hillerød)	5.12.45	1.11.68 <sup>6</sup>	75	.....	1.5.76	
511.	Jakobsen, Lilian.....	Grindsted	15.7.47	1.6.69 <sup>7</sup>	75	.....	1.5.76	
512.	Johansen, Jørgen Emil.....	af. (Århus)	24.9.44	1.11.69 <sup>8</sup>	75	.....	1.5.76	
513.	Balle, John Jespersen.....	gdir. (LTP sekr. (post))	7.4.48	1.10.70 <sup>9</sup>	75	.....	1.5.76	1.4.77
514.	Larsen, Knud Erik.....	EDB-centeret	8.1.46	1.2.70 <sup>10</sup>	75	.....	1.5.76	1.11.77
515.	Jensen, Bruno Skovgaard.....	Kbhavn	30.3.47	1.6.70 <sup>11</sup>	75	.....	1.5.76	
516.	Vølkers, Jacob Ludvig.....	af. (Vojens)	23.7.47	1.3.71 <sup>12</sup>	75	.....	1.5.76	
517.	Møller, Poul Biller.....	af. (Århus)	30.5.46	1.6.71 <sup>13</sup>	75	.....	1.5.76	
518.	Tøttrup, Poul Erik Christensen.....	af. (Randers)	14.8.49	1.4.71 <sup>14</sup>	75	.....	1.5.76	
519.	Nielsen, Anne-Marie.....	opm.s kt.	16.5.48	1.10.71 <sup>15</sup>	75	.....	1.5.76	
520.	Sørensen, Jørgen Koch.....	af. (Odense)	15.7.46	1.6.71 <sup>16</sup>	75	.....	1.5.76	
521.	Ott, Steen.....	gdir. (3. tekn. kt.)	7.3.46	1.6.71 <sup>17</sup>	75	.....	1.5.76	
522.	Obæk, Niels.....	Kbhavn	23.11.49	1.12.71 <sup>18</sup>	75	.....	1.5.76	
523.	Bøgelund, Kaj.....	af. (Odense)	18.4.48	1.7.72 <sup>19</sup>	75	.....	1.5.76	
524.	Petersen, Inge Vesterskov.....	EDB-centeret	15.1.49	1.8.72 <sup>20</sup>	75	.....	1.5.76	1.5.76
525.	Larsen, Jette Anita.....	Kbhavn	24.9.51	1.10.72 <sup>21</sup>	75	.....	1.5.76	
526.	Lind Jørgen.....	Kbhavn	16.10.47	1.9.72 <sup>22</sup>	75	.....	1.5.76	
527.	Sørensen, Marianne.....	gdir. (1. ekspkt.)	30.5.52	1.1.73 <sup>23</sup>	75	.....	1.5.76	
528.	Hansen, Jørgen Werner.....	af. (Kbhavn htg.)	26.12.34	1.1.71 <sup>24</sup>	.....	.....	1.12.76	1.12.76
529.	Flø, Susanne.....	af. (Kbhavn htg.)	2.10.52	1.2.74 <sup>25</sup>	.....	.....	1.12.76	1.12.76

<sup>1</sup>) ude af post- og telegrafv. 1.2.74-30.9.77. <sup>2</sup>) kontorassistent II 1.5.60-31.3.65, kontorassistent I 1.4.65-30.4.76. <sup>3</sup>) postbud 1.4.66-31.3.72, overpakmester 1.4.72-30.4.76. <sup>4</sup>) postbud 1.2.67-31.12.68, overpakmester 1.1.69-30.4.76. <sup>5</sup>) postbud 1.4.68-28.2.73, overpakmester 1.3.73-30.4.76. <sup>6</sup>) postbud 1.11.68-28.2.73, overpakmester 1.3.73-30.4.76. <sup>7</sup>) kontorassistent II 1.6.69-28.2.71, kontorassistent I 1.3.73-30.4.76. <sup>8</sup>) postbud 1.11.69-30.11.72, overpakmester 1.12.72-30.4.76. <sup>9</sup>) postbud 1.10.70-31.10.72, overpakmester 1.11.72-30.4.76. <sup>10</sup>) postbud 1.2.70-31.10.72, overpakmester 1.11.72-30.4.76. <sup>11</sup>) postbud 1.6.70-28.2.73, overpakmester 1.3.73-30.4.76. <sup>12</sup>) postbud 1.3.71-30.11.73, overpakmester 1.12.73-30.4.76. <sup>13</sup>) postbud 1.6.71-31.8.73, overpakmester 1.9.73-30.4.76. <sup>14</sup>) postbud 1.4.71-31.10.72, overpakmester 1.11.72-30.4.76. <sup>15</sup>) kontorassistent II 1.10.71-31.7.73, kontorassistent I 1.8.73-30.4.76. <sup>16</sup>) postbud 1.6.71-31.10.74, overpakmester 1.11.74-30.4.76. <sup>17</sup>) postbud 1.6.71-31.10.72, overpakmester 1.11.72-30.4.76. <sup>18</sup>) postbud 1.12.71-28.2.73, overpakmester 1.3.73-30.4.76. <sup>19</sup>) landpostbud 1.7.72-28.2.73, overpakmester 1.3.73-30.4.76. <sup>20</sup>) kontorassistent II 1.8.72-31.3.73, kontorassistent I 1.4.74-30.4.76. <sup>21</sup>) kontorassistent II 1.10.72-31.3.73, kontorassistent I 1.4.73-30.4.76. <sup>22</sup>) postbud 1.9.72-28.2.73, overpakmester 1.3.73-30.4.76. <sup>23</sup>) kontorassistent II 1.1.73-31.5.73, kontorassistent I 1.6.73-30.4.76. <sup>24</sup>) mekaniker 1.1.71-30.11.76. <sup>25</sup>) kontorassistent II 1.2.74-30.11.76.



Nr. i klassen	Navn	Tjenestested	Født	Indtr.	Fagprøve	Fagprøve II	Assistent	I lønramme 11 fra
<i>(assistenter)</i>								
530.	Sørensen, Birgit	afl.(Kbhavn rtf.)	23.9.53	1.10.73 <sup>1</sup>	.....	.....	1.12.76	1.12.76
531.	Hansen, Karen Lisbet	afl.(Kbhavn rtf.)	15.8.51	1.1.74 <sup>2</sup>	.....	.....	1.1.77	1.1.77
532.	Nielsen, Bente	Kbhavn	20.1.51	1.5.72 <sup>3</sup>	76	.....	1.5.77	
533.	Nielsen, Pia Elizabeth Plougmann	Kbhavn	23.4.51	1.7.72 <sup>4</sup>	76	.....	1.5.77	
534.	Jensen, Jette Bech	afl.(Vordingborg)	2.8.47	1.2.70 <sup>5</sup>	76	.....	1.5.77	
535.	Voigt, Anne-Marie Egelund	Kbhavn	27.8.47	1.2.70 <sup>6</sup>	76	.....	1.5.77	
536.	Hartmann, Jette Mariane	Kbhavn	1.11.51	1.4.72 <sup>7</sup>	76	.....	1.5.77	
537.	Christiansen, Agnete Hjelm Holm	postgirokt.	4.1.38	1.4.73 <sup>8</sup>	76	.....	1.5.77	
538.	Poulsen, Mogens Holst	1.ingeniørdistr.(ktjt.)	18.4.43	1.5.68 <sup>9</sup>	76	.....	1.5.77	
539.	Nielsen, Bent	Kbhavn	22.7.45	1.7.72 <sup>10</sup>	76	.....	1.5.77	
540.	Storgaard, Erik	Kbhavn	5.10.51	1.10.72 <sup>11</sup>	76	.....	1.5.77	
541.	Nielsen, Arne Kristian	Kbhavn	14.4.50	1.9.73 <sup>12</sup>	76	.....	1.5.77	
542.	Nielsen, Flemming Georg	afl.(Århus)	8.4.46	1.8.69 <sup>13</sup>	76	.....	1.5.77	
543.	Kjær, Roland Thorbjørn	Kbhavn	6.1.44	1.11.72 <sup>14</sup>	76	.....	1.5.77	
544.	Andersen, Niels Christian	P og T skolen	18.7.48	1.2.72 <sup>15</sup>	76	.....	1.5.77	
545.	Høgh, Jørgen	afl.(Nakskov)	30.12.46	1.8.72 <sup>16</sup>	76	.....	1.5.77	
546.	Andersen, Erik	afl.(Ålborg)	27.2.47	1.4.69 <sup>17</sup>	76	.....	1.5.77	
547.	Krenn, Margit Hjalmarsdottir	Kbhavn	14.9.49	1.4.71 <sup>18</sup>	76	.....	1.5.77	
548.	Espensen, Lis Barrit	postgirokt.	24.4.51	1.4.72 <sup>19</sup>	76	.....	1.5.77	
549.	Clausen, Hanne Kihl	postgirokt.	11.10.49	1.4.72 <sup>20</sup>	76	.....	1.5.77	
550.	Holtehus, Jette Irene	Kbhavn	10.4.51	1.12.72 <sup>21</sup>	76	.....	1.5.77	
551.	Bolbroe, Janne	Kbhavn	13.2.53	1.3.73 <sup>22</sup>	76	.....	1.5.77	
552.	Toudal, Anne Bolette	gdir.(økonomikt.)	14.10.52	1.9.73 <sup>23</sup>	76	.....	1.5.77	
553.	Petersen, Grethe Poula	postgirokt.	19.4.52	1.9.73 <sup>24</sup>	76	.....	1.5.77	
554.	Jørgensen, Henning	postgirokt.	31.12.51	1.1.74 <sup>25</sup>	76	.....	1.5.77	
555.	Frederiksen, Erika Bahl	postgirokt.	13.9.43	16.8.60	75.63	.....	1.9.65 <sup>26</sup>	
556.	Larsen, Peter Henning René	afl.(Kbhavn rtf.)	15.11.46	1.4.68 <sup>27</sup>	.....	.....	1.6.77	1.6.77
557.	Adiv, Karin	afl.(Kbhavn rtf.)	14.3.52	1.10.73 <sup>28</sup>	.....	.....	1.6.77	1.6.77
558.	Ejsing, Ulla	afl.(Kbhavn rtf.)	22.9.48	1.3.74 <sup>29</sup>	.....	.....	1.6.77	1.6.77
559.	Skov, Ole Urup	Kbhavn	5.9.52	1.8.72	75	.....	1.8.77	
560.	Hansen, Erik Kærgaard	Kbhavn	16.10.52	1.8.72	75	.....	1.8.77	
561.	Rasmussen, Ulla Birch	postgirokt.	3.2.53	1.8.72	75	.....	1.8.77	
562.	Kristensen, Jens Michael	afl.(Brande)	1.4.53	1.8.72	75	.....	1.8.77	
563.	Munch, Erling	afl.(Kbhavn htg.)	22.7.53	1.8.72	75	.....	1.8.77	1.12.77
564.	Christensen, Else Johanne	afl.(Viborg)	9.8.53	1.8.72	75	.....	1.8.77	
565.	Jensen, Britta Bardenfleth	Kbhavn	4.9.53	1.8.72	75	.....	1.8.77	
566.	Nielsen, Kaj Erhard	gdir.(telestyr.adm.afd.)	12.9.53	1.8.72	75	.....	1.8.77	
567.	Nielsen, Ellen	kabelingeniørtj.	15.9.53	1.8.72	75	.....	1.8.77	1.8.77
568.	Lauritzen, Birgit Bing	Kbhavn	11.11.53	1.8.72	75	.....	1.8.77	
569.	Lübcke, Frank	gdir.(postrev.)	30.11.53	1.8.72	75	.....	1.8.77	

<sup>1</sup>) kontorassistent II 1.10.73-30.11.76. <sup>2</sup>) kontorassistent II 1.1.74-31.12.76. <sup>3</sup>) kontorassistent II 1.5.72-31.8.72, kontorassistent I 1.9.72-30.4.77. <sup>4</sup>) kontorassistent II 1.7.72-31.8.72, kontorassistent I 1.9.72-30.4.77. <sup>5</sup>) kontorassistent II 1.2.70-30.9.72, kontorassistent I 1.10.72-30.4.77. <sup>6</sup>) kontorassistent II 1.2.70-31.3.73, kontorassistent I 1.4.73-30.4.77. <sup>7</sup>) kontorassistent II 1.4.72-31.3.73, kontorassistent I 1.4.73-30.4.77. <sup>8</sup>) kontorassistent I 1.4.73-30.4.77. <sup>9</sup>) postbud 1.5.68-31.12.71, overpakmester 1.1.72-30.4.77. <sup>10</sup>) postbud 1.7.72-28.2.73, overpakmester 1.3.73-30.4.77. <sup>11</sup>) postbud 1.10.72-31.8.73, overpakmester 1.9.73-30.4.77. <sup>12</sup>) postbud 1.9.73, overpakmester 1.9.73-30.4.77. <sup>13</sup>) postbud 1.8.69-31.3.73, overpakmester 1.4.73-30.4.77. <sup>14</sup>) postbud 1.11.72-31.8.73, overpakmester 1.9.73-30.4.77. <sup>15</sup>) postbud 1.2.72-30.9.72, overpostbud 1.10.72-31.8.74, overpakmester 1.9.74-30.4.77. <sup>16</sup>) postbud 1.8.72-31.1.74, overpostbud 1.2.74-31.8.74, overpakmester 1.9.74-30.4.77. <sup>17</sup>) postbud 1.4.69-30.4.77. <sup>18</sup>) kontorassistent II 1.4.71-30.4.77. <sup>19</sup>) kontorassistent II 1.4.72-30.4.77. <sup>20</sup>) kontorassistent II 1.4.72-30.4.77. <sup>21</sup>) kontorassistent II 1.12.72-30.4.77. <sup>22</sup>) kontorassistent II 1.3.73-30.4.77. <sup>23</sup>) kontorassistent II 1.9.73-30.4.77. <sup>24</sup>) kontorassistent II 1.9.73-30.4.77. <sup>25</sup>) kontorassistent II 1.1.74-30.4.77. <sup>26</sup>) ude af post- og telegrafv. 1.3.67-31.7.78. <sup>27</sup>) postbud 1.4.68-30.9.74, overpostbud 1.10.74-31.5.77, tjf.u.l. 1.1.-29.2.76. <sup>28</sup>) kontorassistent II 1.10.73-31.5.77. <sup>29</sup>) kontorassistent II 1.3.74-31.5.77.

Nr. i klassen	Navn	Tjenestested	Født	Indtr.	Fag-prøve	Fag-prøve II	Assi-stent	I løn-ramme 11 fra
	<i>(assistenter)</i>							
570.	Martinsen, Randi Elisabeth	Kbhavn	13.1.54	1.8.72	75	.....	1.8.77	
571.	Lemming, Eigil Vestergaard	afl.(Nykøbing M.)	24.1.54	1.8.72	75	.....	1.8.77	
572.	Lundegaard, Anna Marie Rossen	Kbhavn	17.2.54	1.8.72	75	.....	1.8.77	
573.	Nielsen, Jan	afl.(Ålborg)	27.2.54	1.8.72	75	.....	1.8.77	
574.	Herreborg-Olsen, Ole	Kbhavn	11.3.54	1.8.72	75	.....	1.8.77	
575.	Nielsen, Aase Avnsbjerg	afl.(Kbhavn rtf.)	16.3.54	1.8.72	75	.....	1.8.77	1.8.77
576.	Heegaard, Lone Marianne	Kbhavn	25.3.54	1.8.72	75	.....	1.8.77	
577.	Bertelsen, Sten Nedergaard	Kbhavn	4.4.54	1.8.72	75	.....	1.8.77	
578.	Fenger, Susanne	afl.(Frederikssund)	9.4.54	1.8.72	75	.....	1.8.77	
579.	Kristensen, Kresten Sandager	afl.(Kbhavn htg.)	9.4.54	1.8.72	75	.....	1.8.77	1.8.77
580.	Hvam, Erik	afl.(Skive)	11.4.54	1.8.72	75	.....	1.8.77	
581.	Larsen, Niels Frost	Kbhavn	13.4.54	1.8.72	75	.....	1.8.77	
582.	Stadsholt, Vibeke	Kbhavn	8.5.54	1.8.72	75	.....	1.8.77	
583.	Hansen, Lone Torp	afl.(Horsens)	29.5.54	1.8.72	75	.....	1.8.77	
584.	Eriksen, Jytte Marie	afl.(Brønderslev)	1.6.54	1.8.72	75	.....	1.8.77	
585.	Jeppesen, Birgit	afl.(Næstved)	13.6.54	1.8.72	75	.....	1.8.77	
586.	Pedersen, Margit Tander	afl.(Holbæk)	14.6.54	1.8.72	75	.....	1.8.77	
587.	Nielsen, Anna Marie	Kbhavn	18.6.54	1.8.72	75	.....	1.8.77	
588.	Jensen, Annemette	gdir.(2. ekspkt.)	19.6.54	1.8.72	75	.....	1.8.77	
589.	Madsen, Uve	afl.(Kbhavn Htg.)	3.7.54	1.8.72	75	.....	1.8.77	1.3.78
590.	Hansen, Klaus Norman	EDB-centeret	8.7.54	1.8.72	75	.....	1.8.77	1.5.78
591.	Svendsen, Gerda Johanne	Kbhavn	16.7.54	1.8.72	75	.....	1.8.77	
592.	Nielsen, Grethe Fagerlund	gdir.(pengeafd.)	14.8.54	1.8.72	75	.....	1.8.77	
593.	Christiansen, Dorte Karen	afl.(Kalundborg)	14.10.54	1.8.72	75	.....	1.8.77	
594.	Justesen, Erling	Ærøskøbing	16.10.54	1.8.72	75	.....	1.8.77	
595.	Nielsen, Bent Roland	afl.(Hadsund)	19.11.54	1.8.72	75	.....	1.8.77	
596.	Nielsen, Johanne Benedikte	afl.(Hillerød)	2.12.54	1.8.72	75	.....	1.8.77	
597.	Skall, Niels	afl.(Kbhavn rtf.)	4.12.54	1.8.72	75	.....	1.8.77	1.8.77
598.	Pedersen, Bo	afl.(Kbhavn rtf.)	11.1.55	1.8.72	75	.....	1.8.77	1.8.77
599.	Nielsen, Richardt Holm	afl.(Løgstør)	15.1.55	1.8.72	75	.....	1.8.77	
600.	Hansen, Jon	Kbhavn	3.2.55	1.8.72	75	.....	1.8.77	
601.	Hansen, Marianne	postgirokt.	4.2.55	1.8.72	75	.....	1.8.77	
602.	Nikolajsen, Tommy	Kbhavn	5.2.55	1.8.72	75	.....	1.8.77	
603.	Nørgaard, Kjeld Lindstrøm	afl.(Hobro)	11.2.55	1.8.72	75	.....	1.8.77	
604.	Andersen, Lene	Kbhavn	23.2.55	1.8.72	75	.....	1.8.77	
605.	Jelsbak, Anette Bruus	Kbhavn	3.3.55	1.8.72	75	.....	1.8.77	
606.	Ipsen, Bjarne Flemming	Kbhavn	12.3.55	1.8.72	75	.....	1.8.77	
607.	Skriver, John Nilsson	afl.(Århus)	20.3.55	1.8.72	75	.....	1.8.77	
608.	Bojesen, Susanne	afl.(Hjørring)	24.3.55	1.8.72	75	.....	1.8.77	
609.	Kristensen, Bo	afl.(Vejle)	27.3.55	1.8.72	75	.....	1.8.77	
610.	Jensen, Jørgen Peter Nyvang	afl.(Assens)	28.3.55	1.8.72	75	.....	1.8.77	
611.	Madsen, Kurt	Kbhavn	30.3.55	1.8.72	75	.....	1.8.77	
612.	Thygesen, Inga Bak	afl.(Skjern)	2.4.55	1.8.72	75	.....	1.8.77	
613.	Jørgensen, Susanne Skougaard	EDB-centeret	15.4.55	1.8.72	75	.....	1.8.77	1.11.77
614.	Böcker, Alice Maria	Kbhavn	23.4.55	1.8.72	75	.....	1.8.77	
615.	Grøn, Søren Kristian	afl.(Thisted)	2.5.55	1.8.72	75	.....	1.8.77	
616.	Jørgensen, Mona Kragelund	afl.(Nørresundby)	11.5.55	1.8.72	75	.....	1.8.77	
617.	Mortensen, Niels Martin	postgirokt.	17.5.55	1.8.72	75	.....	1.8.77	
618.	Andersen, Bente Ellegaard	Kbhavn	18.5.55	1.8.72	75	.....	1.8.77	
619.	Andersen, Helle	afl.(Haslev)	22.5.55	1.9.72	75	.....	1.8.77	
620.	Rasmussen, Flemming	Kbhavn	27.5.55	1.8.72	75	.....	1.8.77	
621.	Pedersen, Kurt Martin	afl.(Kalundborg)	29.5.55	1.8.72	75	.....	1.8.77	
622.	Nielsen, Lene Kirstine Nymann	Kbhavn	8.6.55	1.8.72	75	.....	1.8.77	
623.	Christiansen, Carsten Peter	gdir.(pengeafd.)	10.6.55	1.8.72	75	.....	1.8.77	

Nr.-i-klassen	Navn	Tjenestested	Født	Intr.	Fag-prøve	Fag-prøve II	Assistent	I lønramme 11 fra
<i>(assistenter)</i>								
624.	Bott, Michael	af. (Nykøbing Fl.)	17.6.55	1.8.72	75	.....	1.8.77	
625.	Nielsen, Torben Munk	af. (Holbæk)	24.6.55	1.8.72	75	.....	1.8.77	
626.	Jochumsen, Birgitte Lyngby	af. (Nykøbing Fl.)	27.6.55	1.8.72	75	.....	1.8.77	
627.	Mogensen, Richard Faarup	Kbhavn	9.7.55	1.8.72	75	.....	1.8.77	
628.	Sondrup, Bente Anette Korsbæk	af. (Nibe)	16.7.55	1.8.72	75	.....	1.8.77	
629.	Jepsen, Lars Bo	Kbhavn	28.7.55	1.8.72	75	.....	1.8.77	
630.	Møller, Preben Emil	af. (Roskilde)	28.7.55	1.8.72	75	.....	1.8.77	
631.	Nielsen, Berith Thagaard	af. (Slagelse)	3.8.55	1.8.72	75	.....	1.8.77	
632.	Pedersen, Jan	af. (Kbhavn htg.)	13.9.55	1.8.72	75	.....	1.8.77	1.3.78
633.	Isaksen, Grethe Alis	af. (Vordingborg)	16.9.55	1.8.72	75	.....	1.8.77	
634.	Larsen, Jytte Irene	Kbhavn	20.9.55	1.8.72	75	.....	1.8.77	
635.	Petersen, Anita	Kbhavn	21.9.55	1.8.72	75	.....	1.8.77	
636.	Jørgensen, Egon	af. (Tønder)	23.9.55	1.8.72	75	.....	1.8.77	
637.	Jensen, Peter Lund	af. (Vejen)	20.10.55	1.8.72	75	.....	1.8.77	
638.	Nygaard, Elean Kristiane	af. (Århus)	20.10.55	1.8.72	75	.....	1.8.77	
639.	Andersen, Ove Ernst	Kbhavn	22.10.55	1.8.72	75	.....	1.8.77	
640.	Larsen, Kurt Johannes	Kbhavn	22.10.55	1.8.72	75	.....	1.8.77	
641.	Andersen, Alice Munk	Kbhavn	1.11.55	1.8.72	75	.....	1.8.77	
642.	Kjærholt, Per	gdir. (1.ekspkt.)	10.11.55	1.8.72	75	.....	1.8.77	
643.	Jensen, Poul Bo	af. (Kbhavn rtf.)	23.11.55	1.8.72	75	.....	1.8.77	1.8.77
644.	Ørnkov, Ulrik	1.ingeniørdistr.	9.12.55	1.8.72	75	.....	1.8.77	
645.	Nielsen, Erling Hedegaard	af. (Horsens)	14.12.55	1.8.72	75	.....	1.8.77	
646.	Larsen, Inge Robodo	EDB-centeret	21.1.56	1.8.72	75	.....	1.8.77	1.5.78
647.	Hansen, Beth Grøn	Kbhavn	30.1.56	1.8.72	75	.....	1.8.77	
648.	Diederichsen, Birgit	af. (Kolding)	15.2.56	1.8.72	75	.....	1.8.77	
649.	Pedersen, Carlos Garcia	af. (Kbhavn rtf.)	7.11.53	1.4.75 <sup>1</sup>	.....	.....	1.8.77	1.8.77
650.	Jensen, Birte	Kbhavn	8.4.53	16.8.71 <sup>2</sup>	80.74	.....	1.3.77 <sup>2</sup>	
651.	Andreasen, Arne Slot	af. (Kbhavn htg.)	23.5.50	1.9.72 <sup>3</sup>	.....	.....	1.9.77	1.9.77
652.	Eriksen, Ole	af. (Kbhavn rtf.)	23.1.49	1.9.74 <sup>4</sup>	.....	.....	1.9.77	1.9.77
653.	Sandberg-Christensen, Henning Alfred	af. (Kbhavn rtf.)	16.5.52	1.9.74 <sup>5</sup>	.....	.....	1.9.77	1.9.77
654.	Jensen, Hartvig	af. (Kbhavn rtf.)	3.12.54	1.1.75 <sup>6</sup>	.....	.....	1.11.77	1.11.77
655.	Andersen, Erik	af. (Kbhavn htg.)	29.9.40	1.8.66 <sup>7</sup>	.....	.....	1.12.77	1.12.77
656.	Pedersen, Freddy Bjørn	af. (Kbhavn htg.)	30.8.44	1.11.69 <sup>8</sup>	.....	.....	1.12.77	1.12.77
657.	Larsen, Majken	af. (Kbhavn htg.)	27.6.47	1.7.68 <sup>9</sup>	.....	.....	1.12.77	1.12.77
658.	Larsen, Torben Steen	af. (Kbhavn rtf.)	5.4.50	1.12.74 <sup>10</sup>	.....	.....	1.12.77	1.12.77
659.	Bokhari, Inger	af. (Kbhavn rtf.)	11.11.52	1.12.72 <sup>11</sup>	.....	.....	1.12.77	1.12.77
660.	Jørgensen, Jens Peter Skov	af. (Kbhavn rtf.)	4.9.47	1.2.74 <sup>12</sup>	.....	.....	1.12.77	1.12.77
661.	Kristensen, Lis	af. (Kbhavn rtf.)	8.10.51	1.4.74 <sup>13</sup>	.....	.....	1.12.77	1.12.77
662.	Thomsen, Rita Lebeck	Varde	23.2.54	1.8.72	75	.....	1.12.77	
663.	Esager, Viggo	af. (Kbhavn rtf.)	16.6.55	1.8.72 <sup>14</sup>	75	.....	1.1.78	1.1.78
664.	Hansen, Hans	af. (Assens)	20.6.54	16.8.71 <sup>15</sup>	93.74	.....	1.2.78	
665.	Johansen, Frits	af. (Kbhavn htg.)	19.2.54	1.3.74 <sup>16</sup>	.....	.....	1.3.78	1.3.78
666.	Kjeldsen, Anna Kristine	af. (Kbhavn rtf.)	13.5.53	1.4.75 <sup>17</sup>	.....	.....	1.4.78	1.4.78
667.	Thomsen, Birgit Vinkler	Kbhavn	22.1.50	16.8.67 <sup>18</sup>	97.70	.....	1.5.78	
668.	Jensen, Ragnhild Elisabeth Plum	Kbhavn	19.5.48	1.8.70 <sup>19</sup>	77	.....	1.5.78	

<sup>1</sup>) kontorassistent II 1.4.75-31.7.77. <sup>2</sup>) tjf.u.l. 1.5.-31.10.74 og 1.9.77-28.2.78. <sup>3</sup>) håndværker 1.9.72-31.3.75, mckaniker 1.4.75-31.8.77. <sup>4</sup>) postbud 1.9.74-31.8.77. <sup>5</sup>) kontorassistent II 1.9.74-31.8.77. <sup>6</sup>) kontorassistent II 1.1.75-31.10.77. <sup>7</sup>) mekaniker i 7. lkl. 1.8.66, mekaniker i 10. lkl. 1.9.68, mekaniker 1.7.69-30.11.77. <sup>8</sup>) mekaniker i 7. lkl. 1.11.69, mekaniker 1.3.72-30.11.77. <sup>9</sup>) kontorassistent II 1.7.68-30.4.71, kontorassistent I 1.5.71-30.11.77. <sup>10</sup>) mekaniker 1.12.74-30.11.77. <sup>11</sup>) kontorassistent II 1.12.72-30.11.77 (tjf.u.l. 1.10.74-30.9.75). <sup>12</sup>) postbud 1.2.74-30.11.77. <sup>13</sup>) kontorassistent II 1.4.74-30.11.77. <sup>14</sup>) tjf.u.l. 1.8.-31.12.76. <sup>15</sup>) tjf.u.l. 1.7.75-30.11.76. <sup>16</sup>) kontorassistent II 1.3.74-28.2.78. <sup>17</sup>) kontorassistent II 1.4.75-31.3.78. <sup>18</sup>) elev 16.8.67-31.8.70, medhjælper 1.9.70-31.3.71 (ude af post- og telegrafv. 1.4.-31.8.71), kontorassistentaspirant 1.9.71-31.3.72, kontorassistent II p.pr. 1.4.72-30.4.73, kontorassistent I 1.5.73-30.4.78. <sup>19</sup>) kontorassistent II 1.8.70-31.7.73, kontorassistent I 1.8.73-30.4.78.

Nr. i klassen	Navn	Tjenestested	Født	Indtr.	Fag-prøve	Fag-prøve II	Assistent	I lønramme 11 fra
<i>(assisterter)</i>								
669.	Larsen, Jette	Kbhavn	10.4.52	1.8.72 <sup>1</sup>	77	.....	1.5.78	
670.	Pedersen, Grethe Anette	Kbhavn	16.2.51	1.3.72 <sup>2</sup>	77	.....	1.5.78	
671.	Olsen, Kirsten Lerche	Kbhavn	28.3.52	1.1.73 <sup>3</sup>	77	.....	1.5.78	
672.	Christiansen, Lene Sigrid, Adelheid Heldt	af.(Kbhavn rtf.)	5.2.49	1.1.71 <sup>4</sup>	77	.....	1.5.78	1.6.78
673.	Langholm, Frank Normann	af.(Kbhavn htg.)	8.8.46	1.7.69 <sup>5</sup>	77	.....	1.5.78	1.6.78
674.	Johansen, Keld Lund	postgirokt.	5.1.49	1.11.70 <sup>6</sup>	77	.....	1.5.78	
675.	Søgaard, Lilli Gurli	Kbhavn	26.3.34	1.4.72 <sup>7</sup>	77	.....	1.5.78	
676.	Nelhorf, Poul	Kbhavn	21.3.50	1.12.72 <sup>8</sup>	77	.....	1.5.78	
677.	Pedersen, Philip Chrono	Kbhavn	6.11.47	1.10.70 <sup>9</sup>	77	.....	1.5.78	
678.	Nielsen, Tommy Leander Bruun	af.(Kbhavn htg.)	11.7.51	1.4.72 <sup>10</sup>	77	.....	1.5.78	1.6.78
679.	Jansson, Ingelise	Kbhavn	12.1.54	1.2.74 <sup>11</sup>	77	.....	1.5.78	
680.	Olofsen, Connie	Kbhavn	12.3.54	1.4.74 <sup>12</sup>	77	.....	1.5.78	
681.	Erichsen, Gerhard Heinrich	af.(Åbenrå)	6.9.55	1.8.72	77	.....	1.5.78	
682.	Thuesen, Jørn Buur	af.(Kbhavn rtf.)	12.5.43	1.11.69 <sup>13</sup>	.....	.....	1.6.78	1.6.78
683.	Nielsen, Elisa Forsmann	af.(Kbhavn htg.)	27.9.47	1.11.71 <sup>14</sup>	.....	.....	1.6.78	1.6.78
684.	Nilsson, Jimmy René	af.(Kbhavn rtf.)	9.10.53	1.1.74 <sup>15</sup>	.....	.....	1.6.78	1.6.78
685.	Kongstad, Ove Erling	af.(Kbhavn rtf.)	12.1.55	1.2.75 <sup>16</sup>	.....	.....	1.6.78	1.6.78
686.	Jeppesen, Jørgen	af.(Kbhavn htg.)	17.11.47	1.6.75 <sup>17</sup>	.....	.....	1.6.78	1.6.78
687.	Jensen, Hans-Jørn Peter	Kbhavn	24.12.53	1.8.73	76	.....	1.8.78	
688.	Müller, Carsten Ernst	Kbhavn	29.12.53	1.8.73	76	.....	1.8.78	
689.	Hansen, Karin	af.(Sønderborg)	27.4.54	1.8.73	76	.....	1.8.78	
690.	Nielsen, Jan Lykkegaard	af.(Esbjerg)	7.7.54	1.8.73	76	.....	1.8.78	
691.	Nørskov, Mogens	Kbhavn	30.8.54	1.8.73	76	.....	1.8.78	
692.	Mathiesen, Sonja Linda	af.(Nørresundby)	29.9.54	1.8.73	76	.....	1.8.78	
693.	Madsen, Niels	Kbhavn	3.2.55	1.8.73	76	.....	1.8.78	
694.	Rasmussen, Margit	Århus	22.3.55	1.8.73	76	.....	1.8.78	
695.	Anderson, Ole	af.(Kbhavn rtf.)	5.4.55	1.8.73	76	.....	1.8.78	1.8.78
696.	Nielsen, Ingo Gosvig	Kbhavn	6.4.55	1.8.73	76	.....	1.8.78	
697.	Lindvang, Kis Frost	af.(Fredericia)	12.4.55	1.8.73	76	.....	1.8.78	
698.	Pedersen, Bjerne Lykke	af.(Kbhavn rtf.)	30.4.55	1.8.73	76	.....	1.8.78	1.8.78
699.	Ibsen, Johnny Angersbach	Kbhavn	1.6.55	1.8.73	76	.....	1.8.78	
700.	Nielsen, Sonja	Kbhavn	14.7.55	1.8.73	76	.....	1.8.78	
701.	Kofod, Erik Schou	Kbhavn	22.9.55	1.8.73	76	.....	1.8.78	
702.	Larsen, Birthe	Kbhavn	27.9.55	1.8.73	76	.....	1.8.78	
703.	Olesen, Orla	af.(Randers)	30.9.55	1.8.73	76	.....	1.8.78	
704.	Rosenberg, Keld	Kbhavn	14.10.55	1.8.73	76	.....	1.8.78	
705.	Knudsen, Lissi Vestergaard	Kbhavn	16.12.55	1.8.73	76	.....	1.8.78	
706.	Jessen, Rita Warrer	Kbhavn	2.1.56	1.8.73	76	.....	1.8.78	
707.	Pedersen, Bent Sønderborg	af.(Fredericia)	6.1.56	1.8.73	76	.....	1.8.78	
708.	Grønkjær, Jan Stouby	Kbhavn	9.1.56	1.8.73	76	.....	1.8.78	
709.	Ejstrup, Laila Elisabeth Kirkegaard	af.(Ålborg)	6.2.56	1.8.73	76	.....	1.8.78	
710.	Jensen, Jannie Eilsborg	Kbhavn	22.2.56	1.8.73	76	.....	1.8.78	
711.	Øyrabø, Mariane	Kbhavn	11.3.56	1.8.73	76	.....	1.8.78	
712.	Høj-Jensen, Jens-Aage	Kbhavn*	21.3.56	1.8.73	76	.....	1.8.78	

<sup>1)</sup> kontorassistent II 1.8.72-28.2.74, kontorassistent I 1.3.74-30.4.78. <sup>2)</sup> kontorassistent II 1.3.72-30.11.74, kontorassistent I 1.12.74-30.4.78. <sup>3)</sup> kontorassistent II 1.1.73-31.1.75, kontorassistent I 1.2.75-30.4.78. <sup>4)</sup> kontorassistent II 1.1.71-30.4.75, kontorassistent I 1.5.75-30.4.78. <sup>5)</sup> postbud 1.12.72-31.8.74, overpakmester 1.9.74-30.4.78. <sup>6)</sup> postbud 1.11.70-31.10.72, overpakmester 1.11.72-30.4.73 (ude af post- og telegrafv. 1.5.73-31.8.74), overpakmester 1.9.74-30.4.78. <sup>7)</sup> postbud 1.4.72-31.7.74, overpakmester 1.9.74-30.4.78. <sup>8)</sup> postbud 1.12.72-31.8.74, overpakmester 1.9.74-30.4.78. <sup>9)</sup> postbud 1.1.70-30.11.72, overpostbud 1.12.72-31.3.75, overpakmester 1.4.75-30.4.78. <sup>10)</sup> postbud 1.4.72-30.11.73, overpostbud 1.12.73-31.1.76, overpakmester 1.2.76-30.4.78. <sup>11)</sup> kontorassistent II 1.2.74-30.4.78. <sup>12)</sup> kontorassistent II 1.4.74-30.4.78. <sup>13)</sup> mekaniker 1.11.69-31.5.78 (tjf.u.l. 1.12.70-30.11.71). <sup>14)</sup> kontorassistent II 1.11.71-31.8.74, kontorassistent I 1.9.74-31.5.78. <sup>15)</sup> kontorassistent II 1.1.74-31.5.78. <sup>16)</sup> kontorassistent II 1.2.75-31.5.78. <sup>17)</sup> kontorassistent II 1.6.75-31.5.78. \*) ft. indkaldt til værnepligtstjeneste.

Nr. i klassen	Navn	Tjenestested	Født	Indtr.	Fagprøve	Fagprøve II	Assistent	I lønramme 11 fra
<i>(assistenter)</i>								
713.	Nielsen, Henrik Brusen	gdir.(1.ekspkt.)	26.3.56	1.8.73	76	.....	1.8.78	
714.	Madsen, Leif Richardt	af.(Rudkøbing)	5.4.56	1.8.73	76	.....	1.8.78	
715.	Daugaard, Åse	Århus	6.4.56	1.8.73	76	.....	1.8.78	
716.	Wittrup, Allan	af.(Horsens)	17.4.56	1.8.73	76	.....	1.8.78	
717.	Hermansen, Karin	af.(Hadsten)	20.4.56	1.8.73	76	.....	1.8.78	
718.	Nielsen, Jørn Niss	Kbhavn	23.4.56	1.8.73	76	.....	1.8.78	
719.	Michaelsen, Hanne Pristed	af.(Korsør)	27.4.56	1.8.73	76	.....	1.8.78	
720.	Nielsen, Finn Allan	Kbhavn	5.5.56	1.8.73	76	.....	1.8.78	
721.	Pedersen, Jan Stæhr	af.(Ebeltoft)	6.5.56	1.8.73	76	.....	1.8.78	
722.	Pedersen, Hanne	af.(Kbhavn rtf.)	25.5.56	1.8.73	76	.....	1.8.78	1.8.78
723.	Larsen, Preben Thuelund	Marstal	30.5.56	1.8.73	76	.....	1.8.78	
724.	Nielsen, Krista Anette	af.(Silkeborg)	3.6.56	1.8.73	76	.....	1.8.78	
725.	Jørgensen, Tony Blume	gdir.(LTPsekr.(post))	6.6.56	1.8.73	76	.....	1.8.78	1.9.78
725.	Sørensen, Anne Lise	Kbhavn	12.6.56	1.8.73	76	.....	1.8.78	
727.	Larsen, Henrik	af.(Ringe)	13.6.56	1.8.73	76	.....	1.8.78	
728.	Albrechtsen, Linda	Kbhavn	10.7.56	1.8.73	76	.....	1.8.78	
729.	Jensen, Pia	Kbhavn	29.7.56	1.8.73	76	.....	1.8.78	
730.	Grønning, Jens Einar	Kbhavn	10.8.56	1.8.73	76	.....	1.8.78	
731.	Hansen, Solveig Lysholm	Kbhavn	14.8.56	1.8.73	76	.....	1.8.78	
732.	Myhre, Leif Kofoed	Kbhavn	15.8.56	1.8.73	76	.....	1.8.78	
733.	Sørensen, Poul	Kbhavn	31.8.56	1.8.73	76	.....	1.8.78	
734.	Dupont, Kim	postgirokt.	6.9.56	1.8.73	76	.....	1.8.78	
735.	Folsing, Lisbeth	Kbhavn	17.9.56	1.8.73	76	.....	1.8.78	
736.	Snefrup, Gitte	Kbhavn	29.9.56	1.8.73	76	.....	1.8.78	
737.	Kristensen, Jørn	af.(Kbhavn rtf.)	30.10.56	1.8.73	76	.....	1.8.78	1.8.78
738.	Nielsen, Ole Peter	af.(Ringsted)	5.11.56	1.8.73	76	.....	1.8.78	
739.	Kolby, Lene	Kbhavn	10.11.56	1.8.73	76	.....	1.8.78	
740.	Skov, Per Brandt	af.(Vejle)	17.11.56	1.8.73	76	.....	1.8.78	
741.	Sørensen, Helle	af.(Esbjerg)	21.11.56	1.8.73	76	.....	1.8.78	
742.	Nielsen, Lena Schmidt	Kbhavn	27.12.56	1.8.73	76	.....	1.8.78	
743.	Brunbech, Ole	Kbhavn	22.1.57	1.8.73	46	.....	1.8.78	

## Assistenter. Tjenestefrihed uden løn.

Navn	Sidste tjenestested	Født	Indtr.	Fagprøve	Fagprøve II	Assistent	I lønramme 11 fra	Tjenestefrihed uden løn fra
Andersen, Susan	Kbhavn	19.6.55	1.8.72	75	.....	1.8.77	.....	1.7.78
Fabricius, Anne Lene	Postgirokt.	17.5.49	16.8.66	64.69	43.76	1.9.71	.....	1.10.78
Frederiksen, Carsten Boe	gdir.(pengeafd.)	31.10.49	16.8.67	91.70	56.76	1.9.72	.....	1.3.78
Gregersen, Leif Møller	gdir.(pengeafd.)	20.1.49	16.8.67	73.70	48.76	1.9.72	.....	1.8.78
Køhler-Johansen, Lene Birthe	afl.(Nyborg)	29.3.48	16.8.65	80.68	.....	1.9.70 <sup>1</sup>	.....	1.8.78
Lamhauge, Lisbeth Heine	postgirokt.	20.7.51	16.8.67	68.70	41.76	1.9.72	.....	1.2.78
Lamhauge, Roymer	afl.(Kbhavn rtf.)	22.3.49	16.8.67	61.70	41.77	1.9.72	1.7.73	1.2.78
Lund, Preben Johannes	gdir.(3.tekn.kt.)	6.1.53	16.8.71	89.74	.....	1.9.76	.....	1.4.78
Mathiesen, Britta	postgirokt.	6.12.54	1.8.72	75	.....	1.8.77	.....	1.6.78
Maarslet, Bente	Kbhavn	14.4.55	1.8.72	75	.....	1.8.77	.....	1.7.78
Nielsen, Lone	Kbhavn	3.6.55	1.8.72	75	.....	1.8.77	.....	1.4.78
Nielsen, Vagn Dahl	Kbhavn	4.7.55	1.8.72	75	.....	1.8.77	.....	1.12.77
Rabjerg, Ove	EDB-centeret	23.11.50	16.8.68	84.71	49.77	1.9.73	1.8.75	1.9.78

) tjf.u.l. 1.1.71-14.5.72 og 1.10.73-31.3.74.

## Medhjælpere (1r. 2).

Nr. i klassen	Navn	Tjenestested	Født	Indtr.	Fagprøve	Medhjælper
1.	Jacobsen, Torben	Kbhavn	26.6.53	1.8.73	76	1.8.76
2.	Lehmann, Birgitte Fischer	afl.(Skagen)	28.5.55	1.8.73	76	1.8.76 <sup>1</sup>
3.	Rasmussen, Lita	Allerød	3.12.45	1.8.74	77	1.8.77
4.	Amping, Erik	afl.(Hørsholm)	10.3.51	1.8.74	77	1.8.77
5.	Andersen, Poul Færk	Kbhavn	1.3.53	1.8.74	77	1.8.77
6.	Nielsen, Kim Johannes	afl.(Kbhavn rtf.)	20.1.54	1.8.74	77	1.8.77
7.	Haahr, Ernst Johannes	Kbhavn	12.3.54	1.8.74	77	1.8.77
8.	Kragh, Birgit Dahl	afl.(Århus)	26.5.54	1.8.74	77	1.8.77
9.	Damgaard, Niels Jørgen	afl.(Kbhavn rtf.)	18.6.54	1.8.74	77	1.8.77
10.	Lund, Poul Erik	afl.(Århus)	26.7.54	1.8.74	77	1.8.77
11.	Christensen, Inge-Lis	Kbhavn	9.8.54	1.8.74	77	1.8.77
12.	Larsen, Lars Henrik Grundt	afl.(Slagelse)	14.1.55	1.8.74	77	1.8.77
13.	Mogensen, Pia Elisabeth Bøtker	afl.(Kbhavn htg.)	24.3.55	1.8.74	77	1.8.77
14.	Kristensen, Hanne Amdi	afl.(Fredericia)	16.5.55	1.8.74	77	1.8.77
15.	Sørensen, Renate Johanna	Kbhavn	17.7.55	1.8.74	77	1.8.77
16.	Amby, Tage Jeppesen	Kbhavn	19.9.55	1.8.74	77	1.8.77
17.	Nielsen, Pia Wede	afl.(Helsingør)	25.11.55	1.8.74	77	1.8.77
18.	Jensen, Ole	Kbhavn	18.2.56	1.8.74	77	1.8.77
19.	Petersen, Alan	Kbhavn	19.2.56	1.8.74	77	1.8.77
20.	Jensen, Jytte Christine Bergkvist	Kbhavn	7.3.56	1.8.74	77	1.8.77

tjf.u.l. 6.3.-31.5.78.

Nr. i klassen	Navn	Tjenestested	Født	Indtr.	Fag-prøve	Med-hjælper
<i>(medhjælpere)</i>						
21.	Hansen, Frederik Cilius.....	Kbhavn	21.3.56	1.8.74	77	1.8.77
22.	Jensen, Bjarne Agerholm.....	af. (Allerød)	22.4.56	1.8.74	77	1.8.77
23.	Olling, Lene.....	af. (Fredericia)	22.4.56	1.8.74	77	1.8.77
24.	Rasmussen, Christian.....	Kbhavn	28.4.56	1.8.74	77	1.8.77
25.	Svensson, Ellen Marianne.....	postgirokt.	14.5.56	1.8.74	77	1.8.77
26.	Møller, Jytte Reilev.....	af. (Bramming)	2.7.56	1.8.74	77	1.8.77
27.	Lund, Susanne Boelstoff.....	af. (Maribo)	15.7.56	1.8.74	77	1.8.77
28.	Sørensen, Johnny.....	af. (Kbhavn htg.)	24.8.56	1.8.74	77	1.8.77
29.	Hansen, Leon.....	Kbhavn	1.9.56	1.8.74	77	1.8.77
30.	Knudsen, Irma Vestergaard.....	Kbhavn	18.11.56	1.8.74	77	1.8.77
31.	Jensen, Tom Erik.....	af. (Nakskov)	22.11.56	1.8.74	77	1.8.77
33.	Jensen, Palle Weiss.....	af. (Ribe)	16.12.56	1.8.74	77	1.8.77
32.	Simonsen, Birgit.....	af. (Grindsted)	19.2.57	1.8.74	77	1.8.77
34.	Lund, Jette.....	Kbhavn	11.3.57	1.8.74	77	1.8.77
35.	Agergaard, Gunnar.....	Kbhavn	16.3.57	1.8.74	77	1.8.77
36.	Ladefoged, Helle Berit.....	Kbhavn	18.3.57	1.8.74	77	1.8.77
37.	Dahl, Michael Iversen.....	af. (Ringsted)	17.4.57	1.8.74	77	1.8.77
38.	Hansen, Kurt Nørgaard.....	af. (Tarm)	24.4.57	1.8.74	77	1.8.77
39.	Hansen, Tage.....	af. (Helsingø)	24.4.57	1.8.74	77	1.8.77
40.	Rosa, Erik.....	af. (Kbhavn rtf.)	8.5.57	1.8.74	77	1.8.77
41.	Jensen, Niels.....	Kbhavn	17.5.57	1.8.74	77	1.8.77
42.	Sønderup, Anne.....	Kbhavn	30.5.57	1.8.74	77	1.8.77
43.	Jensen, Hanne Dalgaard.....	Kbhavn	12.6.57	1.8.74	77	1.8.77
44.	Kousholt, John Erik.....	af. (Kbhavn rtf.)	19.6.57	1.8.74	77	1.8.77
45.	Hermund, Anette.....	Kbhavn	29.6.57	1.8.74	77	1.8.77
46.	Husum, Hans-Erik Sass.....	postgirokt.	2.8.57	1.8.74	77	1.8.77
47.	Larsen, Kim John.....	Kbhavn	29.8.57	1.8.74	77	1.8.77
48.	Svendsen, Helle Schultz.....	af. (Køge)	13.9.57	1.8.74	77	1.8.77
49.	Rasmussen Randi Stenomgaard.....	af. (Nordborg)	9.10.57	1.8.74	77	1.8.77
50.	Sørensen, Winnie Ullerup.....	af. (Padborg)	16.10.57	1.8.74	77	1.8.77
51.	Fors, Jørn Ole.....	af. (Køge)	18.10.57	1.8.74	77	1.8.77
52.	Pedersen, Susanne Bauer.....	Kbhavn	26.11.57	1.8.74	77	1.8.77
53.	Clausen, Hanne Schnedler.....	Kbhavn	23.12.57	1.8.74	77	1.8.77
54.	Eriksen, Ove Melgaard.....	af. (Kbhavn rtf.)	11.6.58	1.8.74	77	1.8.77
55.	Poulsen, Jette Hyldig.....	Kbhavn	6.11.54	1.8.74	77	1.8.77 <sup>1)</sup>
56.	Larsen, Lone.....	Kbhavn	31.1.53	1.8.75	78	1.8.78
57.	Aggerlin, Steen.....	Kbhavn*	12.12.53	1.8.75	78	1.8.78
58.	Nielsen, Bjarne Bo.....	Kbhavn*	4.9.54	1.8.75	78	1.8.78
59.	Dannaar, Helge.....	Kbhavn	13.10.54	1.8.75	78	1.8.78
60.	Knudsen, Preben Bendiks.....	af. (Hillerød)	6.12.54	1.8.75	78	1.8.78
61.	Christensen, Ole Søgaard.....	Kbhavn	20.1.55	1.8.75	78	1.8.78
62.	Andersen, Ole John.....	Kbhavn	31.3.55	1.8.75	78	1.8.78
63.	Jessen, Therese Korsgaard.....	Kbhavn	27.6.55	1.8.75	78	1.8.78
64.	Vesterskov, Anette Vinter.....	Kbhavn	14.7.55	1.8.75	78	1.8.78
65.	Jensen, Connie Klüwer.....	Kbhavn	23.7.55	1.8.75	78	1.8.78
66.	Thamm, Ole.....	Kbhavn	26.8.55	1.8.75	78	1.8.78
67.	Nielsen, Gitte Ina.....	af. (Roskilde)	3.10.55	1.8.75	78	1.8.78
68.	Christensen, Jess Ole Gejhede.....	Kbhavn	12.10.55	1.8.75	78	1.8.78
69.	Parbst, Tommy.....	Kbhavn	22.12.55	1.8.75	78	1.8.78
70.	Dudnish, Jim Lyngbæk.....	Kbhavn*	26.3.56	1.8.75	78	1.8.78
71.	Hansen, Evy Hanne.....	Kbhavn	22.6.56	1.8.75	78	1.8.78

<sup>1)</sup> tjf.u.l. 1.1.-31.8.78. \* f. t. indkaldt til værnepligtstjeneste.

Nr. i klassen	Navn	Tjenestested	Født	Indtr.	Fag- prøve	Med- hjælper
	<i>(medhjælpere)</i>					
72.	Sundgaard, Peder.....	Kbhavn*	22.7.56	1.8.75	78	1.8.78
73.	Orloff, Stig.....	Kbhavn	29.7.56	1.8.75	78	1.8.78
74.	Iversen, Otto Henrik.....	Kbhavn	11.8.56	1.8.75	78	1.8.78
75.	Kongerslev, Jan Richard.....	Kbhavn	19.8.56	1.8.75	78	1.8.78
76.	Møller, Gitte Marie.....	afl.(Haderslev)	11.10.56	1.8.75	78	1.8.78
77.	Kristiansen, Finn Møller.....	Kbhavn	23.10.56	1.8.75	78	1.8.78
78.	Pedersen, Benny Møbjerger.....	afl.(Birkerød)	30.11.56	1.8.75	78	1.8.78
79.	Larsen, Kurt Skjold.....	Kbhavn*	2.1.57	1.8.75	78	1.8.78
80.	Overgaard, Arne.....	Kbhavn	3.2.57	1.8.75	78	1.8.78
81.	Mortensen, Gurli.....	afl.(Køge)	11.3.57	1.8.75	78	1.8.78
82.	Hansen, Per Juel.....	Kbhavn	23.5.57	1.8.75	78	1.8.78
83.	Kristiansen, Frank.....	Kbhavn	24.5.57	1.8.75	78	1.8.78
84.	Frandsen, Per Due.....	Kbhavn	14.11.57	1.8.75	78	1.8.78
85.	Pedersen, Lena.....	Kbhavn	7.12.57	1.8.75	78	1.8.78
86.	Jensen, Anna-Greta.....	Kbhavn	8.12.57	1.8.75	78	1.8.78
87.	Svensson, Henrik.....	Kbhavn*	27.1.58	1.8.75	78	1.8.78
88.	Christensen, Finn.....	Kbhavn	5.3.58	1.8.75	78	1.8.78
89.	Olsen, Gitte.....	Kbhavn	10.3.58	1.8.75	78	1.8.78
90.	Jensen, Kirsten Emilie Forsberg.....	Kbhavn	15.4.58	1.8.75	78	1.8.78
91.	Jensen, Henrik Hartmann.....	Kbhavn	26.4.58	1.8.75	78	1.8.78
92.	Løvholm, Vibeke.....	Kbhavn	9.5.58	1.8.75	78	1.8.78
93.	Christensen, Gitte Kjærulff.....	Kbhavn	12.6.58	1.8.75	78	1.8.78
94.	Langvad, Peder Kusk.....	Kbhavn	16.6.58	1.8.75	78	1.8.78
95.	Pedersen, Klaus Strunge.....	Kbhavn*	24.8.58	1.8.75	78	1.8.78
96.	Veise, Marianne Thulstrup.....	Kbhavn	11.9.58	1.8.75	78	1.8.78
97.	Hansen, Jørn.....	Kbhavn	17.5.58	1.8.75	78	1.8.78
98.	Schlie, Annie Julskov.....	Kbhavn	17.10.58	1.8.75	78	1.8.78
99.	Jørgensen, Mogens Thorborg.....	Kbhavn	7.11.58	1.8.75	78	1.8.78
00.	Hansen, Birte Nørrelund.....	Kbhavn	9.11.58	1.8.75	78	1.8.78
01.	Jensen, Linda Irene.....	Kbhavn	26.2.59	1.8.75	78	1.8.78

) f.t. indkaldt til værnepligtstjeneste.



**Tjenestefrihed uden løn.**

Navn	Sidste tjenestested	Født	Indtr.	Fagprøve	Medhjælper	Tjenestefrihed u. løn fra
<i>(medhjælpere)</i>						
Bruun, Svend-Åge Friis.....	Kbhavn	9.1.57	1.8.74	77	1.8.77	1.12.77
Jacobsen, Maj-Britt.....	Kbhavn	16.6.57	1.8.74	77	1.8.77	1.9.78
Rasmussen, Jørgen Munksgaard.....	Kbhavn	17.10.56	1.8.74	77	1.8.77	1.9.78
Østergaard, Steen Tage.....	afl.(Køge)	14.10.53	1.8.74	77	1.8.77	1.4.78

## Postelever.

Navn	Uddannelsessted	Født	Indtr.
Maarup, Hans Christian Rasmussen	Nørresundby	23.5.54	1.8.78
Rasmussen, Jørn Ahrenst	Nykøbing Fl.	20.6.54	1.8.78
Jørgensen, Henning Thirup	Hillerød	4.4.55	1.8.78
Pedersen, Flemming Freese	Kbhavn	20.9.55	1.8.78
Pedersen, Axel Heisz	Nørresundby	25.4.56	1.8.78
Jensen, Michael	Svendborg	16.5.56	1.8.78
Vaqué, Anette	Kbhavn	19.7.56	1.8.78
Erdmann, Susanne	Sønderborg	3.12.56	1.8.78
Mortensen, Sven Claudi	Vejle	15.1.57	1.8.78
Mogensen, Per	Herning	25.10.57	1.8.78
Petersen, Henrik Fuglsang	Holstebro	5.11.57	1.8.78
Rasmussen, Steen Bomholt	Sønderborg	2.1.58	1.8.78
Schäffer, Jacob	Kbhavn	22.2.58	1.8.78
Ilsoe, Hans Jørgen	Hillerød	19.3.58	1.8.78
Buus, Allan	Sønderborg	13.4.58	1.8.78
Nyegaard, Svend Sophus	Nykøbing Fl.	17.5.58	1.8.78
Stausholm, Sune	Herning	9.8.58	1.8.78
Hansen, Ole	Slagelse	25.9.58	1.8.78
Jensen, Dorte Brandt	Holstebro	2.10.58	1.8.78
Stähr, Pia	Nørresundby	30.12.58	1.8.78
Christensen, Annamarie	Nørresundby	24.3.59	1.8.78
Christiansen, Kim	Kbhavn	15.9.59	1.8.78
Bahlke, Kim	Vejle	20.9.59	1.8.78
Madsen, Janne Elisabeth	Hillerød	25.9.59	1.8.78
Kristensen, Kirsten Moos	Herning	24.10.59	1.8.78
Petersen, Britta Yvonne	Kbhavn	24.10.59	1.8.78
Petersen, Ann Wendy	Svendborg	25.10.59	1.8.78
Myssen, Henrik	Slagelse	30.11.59	1.8.78
Jensen, Anne Watson	Kbhavn	25.1.60	1.8.78
Iversen, Preben	Åbenrå	26.1.60	1.8.78
Pedersen, Claus Bendix	Herning	27.1.60	1.8.78
Bring, Birgitte	Nykøbing Fl.	24.3.60	1.8.78
Thomsen, Gert	Holstebro	23.4.60	1.8.78
Sørensen, Vivi Hjorth	Kbhavn	30.4.60	1.8.78
Thielsen, Hanne	Kbhavn	28.5.60	1.8.78
Andersen, Jette	Nørresundby	26.7.60	1.8.78
Sørensen, Preben Bo	Hjørring	26.7.60	1.8.78
Lund, Gunnar	Slagelse	11.8.60	1.8.78
Sørensen, Helle	Hjørring	9.9.60	1.8.78
Gregersen, Jørgen	Sønderborg	10.9.60	1.8.78
Larsen, Anni Elmegaard	Slagelse	23.9.60	1.8.78
Henriksen, Lene	Nykøbing Fl.	27.12.60	1.8.78
Jensen, Susanne	Holstebro	31.12.60	1.8.78
Knudsen, Niels-Henrik	Åbenrå	2.2.61	1.8.78
Hagelquist, Jette Dorff	Hjørring	5.2.61	1.8.78
Cørtz, Gitte	Kbhavn	2.3.61	1.8.78
Bagger, Lars	Kbhavn	6.3.61	1.8.78
Hansen, Dorthé Fynbo	Nykøbing Fl.	30.3.61	1.8.78

Navn	Uddannelsessted	Født	Indtr.
<i>(postelever)</i>			
Djarling, Liselotte	Kbhavn	20.4.61	1.8.78
Jensen, Karen Margrethe Agerholm	Herning	2.5.61	1.8.78
Schmidt, Lone	Vejle	19.5.61	1.8.78
Johansen, Hans Erik Engstrøm	Svendborg	28.5.61	1.8.78
Møller, Hans Harding	Hjørring	1.6.61	1.8.78
Freudendal, Steen	Åbenrå	25.7.61	1.8.78
Jørgensen, Kirsten Krog	Vejle	1.9.61	1.8.78
Strehmel, Heidi	Kbhavn	18.9.61	1.8.78
Kastrup, Lene Gyldendahl	Vejle	20.9.61	1.8.78
Bach, Inga Christensen	Holstebro	20.10.61	1.8.78
Kristoffersen, Elisabeth	Svendborg	31.10.61	1.8.78
Rasmussen, Niels Erik	Kbhavn	17.11.61	1.8.78
Schmidt, Lene Hulmose	Åbenrå	26.2.62	1.8.78

### Teleelever.

Navn	Uddannelsessted	Født	Indtr.
Nielsen, Jørn Christian	gdir.(telestyr.pers.afd.)	22.4.56	1.8.78
Jacobsen, John Bjørn	gdir.(telestyr.pers.afd.)	4.6.56	1.8.78
Jensen, Leif Bent	gdir.(telestyr.pers.afd.)	11.4.58	1.8.78
Christensen, Lene	gdir.(telestyr.pers.afd.)	12.6.58	1.8.78
Frederiksen, Torben Dill	gdir.(telestyr.pers.afd.)	13.6.58	1.8.78
Rasmussen, Merete Kristine Røjkjær	gdir.(telestyr.pers.afd.)	12.7.58	1.8.78
Kjær, Karin Munkholm	gdir.(telestyr.pers.afd.)	17.12.58	1.8.78
Vagner, Finn	gdir.(telestyr.pers.afd.)	17.2.59	1.8.78
Jakobsen, Else Margrethe	gdir.(telestyr.pers.afd.)	21.3.59	1.8.78
Nielsen, Torben Palle	gdir.(telestyr.pers.afd.)	11.6.59	1.8.78
Petersen, Anine	gdir.(telestyr.pers.afd.)	11.9.59	1.8.78
Haahr, Dan Povl	gdir.(telestyr.pers.afd.)	7.10.59	1.8.78
Poulsen, Hanne Hjort	gdir.(telestyr.pers.afd.)	30.10.59	1.8.78
Hansen, Finn Appeldorff	gdir.(telestyr.pers.afd.)	20.4.60	1.8.78
Lundstrøm, Claus-Henrik	gdir.(telestyr.pers.afd.)	16.11.60	1.8.78
Geisle, Niels	gdir.(telestyr.pers.afd.)	3.4.61	1.8.78
Neander, Henrik	gdir.(telestyr.pers.afd.)	2.5.61	1.8.78
Hansen, Hans Erik	gdir.(telestyr.pers.afd.)	21.6.61	1.8.78
Schougaard, Nina	gdir.(telestyr.pers.afd.)	26.9.61	1.8.78
Dohrn, Hans-Henrik	gdir.(telestyr.pers.afd.)	29.12.61	1.8.78

## II. Postbud- og landpostbudpersonalet samt teknisk personale i lønramme 5-14

(ekskl. tegnere)

Ud for den enkelte tjenestemand er i parentes eller i særskilt kolonne anført lønramme.

For følgende personalegrupper er dog ikke foretaget særskilt angivelse af lønramme.

1. Kontorpakmestre, som er indplaceret i lønramme 7.
2. Overpostbude og overtelegrafbude der alle er indplaceret i lønramme 5.
3. Postbude og chauffører, som er indplaceret i lønramme 3 (bortset fra enkelte som i medfør af overgangsbestemmelserne i lov om tjenestemandslønninger er henført til lønramme 4).
4. Landpostbude, som er indplaceret i lønramme 3 (bortset fra enkelte som i medfør af overgangsbestemmelserne i lov om tjenestemandslønninger er henført til lønramme 4).

## Generaldirektoratet.

	Født	Lønramme	I nu- værende stilling	Over- post- bud (I)	Kontor- betjent (kontor- bud)	Over- post- bud II	Postbud (tele- grafbud)	Tele- grafar- bejder
postbudformand Hans Jakob Hansen.....	15.1.27	11	1.3.73 <sup>1</sup>		.....		1.2.52 <sup>a</sup>	
betjentformand Svend Erik Øllgaard Rasmussen.....	10.2.16	11	1.1.71 <sup>3</sup>	.....	1.10.45		1.3.40	
arkivformand Jørgen Vilhelm Mathias Nicolaisen.....	13.9.14	11	1.4.61 <sup>4</sup>	1.4.57	1.10.44	.....	1.10.38	
— Egon Alf Ejner Roda Andersen	1.4.15	11	1.5.63 <sup>5</sup>	.....	1.4.48	1.4.46	1.4.39	
depotformand Niels Ejnar Hammerstrøm.....	9.9.16	11	1.9.68 <sup>6</sup>	.....	1.4.48	1.4.46	1.10.40	
— Bent Victor Manfred Nicolaisen	8.12.24	11	1.9.68 <sup>7</sup>	.....	1.8.52	.....	1.11.48	
mekaniker Wulf Zorde.....	23.9.18	10	1.4.63	1.7.56 <sup>8</sup>	.....	1.11.53	1.10.48	
depotformand Erik John Ejner Hansen....	13.5.27	10	1.5.67	.....	1.11.55	1.6.55	1.4.50	
overkontorbetjent Georg Peter Anders Andersen.....	8.6.26	7	1.9.68	.....	1.12.55	.....	1.7.47	
— Bendt Carlsen.....	21.2.27	8	1.9.68	.....	1.9.57	.....	1.11.51	
— Thorkild Rasmussen.....	17.4.28	7	1.4.69	.....	1.4.63	.....	1.10.52	
— Ove Brüggbusch.....	8.11.32	7	1.9.71	.....	1.4.63	.....	1.6.54	
— Bent Eiler Nielsen.....	21.3.30	7	1.9.71	.....	1.11.65	.....	1.10.54	
— Jørgen Peder Ryborg.....	4.2.35	8	1.9.71	.....	1.4.63	.....	1.6.57	
— Leif Ove Nielsen.....	30.8.39	7	1.8.75	.....	1.4.64	.....	1.12.61	
kontorbetjent Anton Johannes Aksel Larsen	10.10.20	3	.....	.....	1.1.77	1.9.53 <sup>9</sup>	1.11.46	
— Erik Jacobsen.....	23.3.36	5	.....	.....	1.11.65	.....	1.4.64	
— Leif Henry Kristensen.....	31.7.43	5	.....	.....	1.9.67	.....	1.12.65	
— Flemming Gilsager Christensen.....	18.2.37	5	.....	.....	1.6.73	.....	1.2.66	
— Knud Erik Nielsen.....	25.8.44	5	.....	.....	1.6.73	.....	1.3.67	
— Elo Jensen.....	10.12.42	5	.....	.....	1.9.71	.....	1.4.67	
— John Christensen.....	18.8.44	5	.....	.....	1.6.73	.....	1.2.68	
— Bent Tage Nielsen.....	14.12.40	5	.....	.....	1.9.71	.....	1.2.68	
— Per Christian Larsen.....	21.1.47	3	.....	.....	1.3.78	.....	1.5.69 <sup>10</sup>	
— Frede Nielsen.....	2.1.45	5	.....	.....	1.9.71	.....	1.9.69	
— Erik Niels Ousted.....	24.9.44	3	.....	.....	1.3.78	.....	1.3.70	
— Hans Emil Munk.....	23.2.50	3	.....	.....	1.6.73	.....	1.4.71	
— Svend Ringling.....	28.6.52	5	.....	.....	1.9.74	.....	1.6.73	
— Niels Erik Strømmen.....	25.11.52	3	.....	.....	1.9.74	.....	1.11.73	
— Jan Christensen.....	16.3.53	3	.....	.....	1.12.74	.....	1.4.73	
— Torben Blom.....	9.11.53	3	.....	.....	1.12.74	.....	1.2.74	
— Gert Klingemann Jensen.....	7.11.53	3	.....	.....	1.7.75	.....	1.10.74	
— Eigil Tønning.....	25.7.54	3	.....	.....	1.12.77	.....	1.8.74	
— Bo Bremer Bremerstent.....	24.10.55	3	.....	.....	1.7.78	.....	1.11.75	
overchauffør Knud Tage Nielsen.....	2.11.29	7	1.10.77	.....	1.6.60 <sup>11</sup>	.....	1.8.52	
<b>Materieldepotet.</b>								
depotformand Egon Krøyer.....	21.12.22	13	1.9.73 <sup>12</sup>	.....		1.3.50	1.11.47	
— Lars Arndt.....	16.2.46	10	1.9.74	.....		.....	.....	1.5.70 <sup>14</sup>
mekaniker Børge Thorkild Hansen (bopæl Vejle).....	18.12.24	10	1.11.73	1.4.65 <sup>14</sup>	.....	1.10.57	1.12.48 <sup>16</sup>	
montør Jørgen Kristian Nielsen.....	25.10.11	7	1.4.63	.....	.....	1.4.53 <sup>18</sup>	.....	1.11.48

<sup>1</sup>) overpakmester 1.11.54. <sup>2</sup>) fagpr. 47/54. <sup>3</sup>) depotformand 1.4.61. <sup>4</sup>) depotformand 1.11.59. <sup>5</sup>) depotformand 1.4.62. <sup>6</sup>) depotformand 1.8.63. <sup>7</sup>) depotformand 1.7.65. <sup>8</sup>) håndværker. <sup>9</sup>) kontorpakmester 1.4.62–31.1.75. <sup>10</sup>) chauffør 1.6.71–31.10.76. <sup>11</sup>) chauffør <sup>12</sup>) depotformand 1.4.61, overmontør 1.4.70. <sup>13</sup>) montør 1.6.73. <sup>14</sup>) kontorpakmester. <sup>15</sup>) u.f.nr. 1.12.50–30.11.51. <sup>16</sup>) montør II.

	Født	Lønramme	I nu-værende stilling	Overpostbud (I)	Kontorbetjent (kontorbud)	Overpostbud II	Postbud (telegrafbud)	Telegrafarbejder
montør Egon Reinholdt Peter Hansen.....	13.5.31	7	1.1.68	.....	.....	.....	.....	1.1.56
— Kurt Sindal Andersen.....	10.12.42	7	1.9.73	.....	.....	.....	.....	1.2.69
— Flemming Boye Jørgensen.....	6.5.41	7	1.9.73	.....	.....	.....	.....	1.2.71
— Arne Hansen.....	12.3.27	7	1.12.74	1.6.72 <sup>1</sup>	.....	.....	1.12.52	
overpostbud Tage Hans Edvard Christensen	23.11.29	5	.....	1.4.64 <sup>2</sup>	.....	.....	1.2.51 <sup>3</sup>	
telegrafarbejder Jan Koch Christensen ....	26.8.43	5	.....	.....	.....	.....	.....	1.3.73
— Poul Erik Saalby.....	24.11.40	5	.....	1.1.74	.....	.....	1.2.64 <sup>4</sup>	1.7.76
— Preben Voller Kristensen.....	19.12.42	5	.....	.....	.....	.....	1.3.65 <sup>5</sup>	1.7.76
— Henning Svendsen.....	13.11.43	5	.....	.....	.....	.....	1.2.66 <sup>6</sup>	1.12.76
— Carlo Rundstrøm.....	25.2.48	5	.....	1.2.75	.....	.....	1.5.69	1.7.76
— Toni Gert Nielsen.....	25.2.44	5	.....	1.9.73	.....	.....	1.1.67	1.3.78

<sup>1</sup>) chauffør 1.11.65, overchauffør 1.12.66. <sup>2</sup>) kontorpakmester 1.4.65–31.12.72. <sup>3</sup>) overpostbud II 1.9.54–31.1.57. <sup>4</sup>) chauffør 1.1.69, overchauffør 1.9.71. <sup>5</sup>) chauffør 1.1.70, overchauffør 1.9.73, montør 1.3.74. <sup>6</sup>) tjf.u.l. 1.1.–31.7.71.

### Fælles hjælpfunktioner.

	Hjælpfunktion	Født	Lønramme	I nu-værende stilling	Overpostbud (I)	Kontorbetjent (kontorbud)	Overpostbud II	Postbud (telegrafbud)	Telegrafarbejder
postbudformand Bent Juel									
Kiebe.....	EDB-centeret.	19.9.37	11	1.9.71 <sup>1</sup>	1.9.63 <sup>2</sup>	.....	.....	1.9.62 <sup>3</sup>	
arkivformand Leo Johannes Bertelsen.....	—	24.12.28	10	1.11.77	1.11.66	.....	.....	1.11.52	
— Jørgen Preben Rasmussen..	—	13.10.39	10	1.11.77	1.1.71	.....	.....	1.12.63	
overpakmester Leo Barslund Nielsen.....	—	16.3.38	8	1.9.64	.....	.....	.....	1.9.63 <sup>4</sup>	
— Peter Christensen <sup>5</sup> .....	—	30.8.46	8	1.5.70	.....	.....	.....	1.12.67 <sup>6</sup>	
— Ole Finn Christiansen.....	—	26.10.46	8	1.11.72	.....	.....	.....	1.4.68 <sup>7</sup>	
— Carl Erik Nørrelund <sup>8</sup> .....	—	3.2.41	8	1.3.73	.....	.....	.....	1.1.72 <sup>8</sup>	
kontorbetjent Willy Børge Jensen.....	—	24.6.23	5	.....	1.7.57	1.9.74	1.5.49	1.4.46	
overpostbud Preben Corvenius Mortensen.....	—	18.11.40	5	.....	1.1.71	.....	.....	1.3.62	
postbud Jørgen Olsen.....	—	27.11.46	3	.....	.....	.....	.....	1.1.69	
— Knud Nielsen.....	—	12.5.46	3	.....	.....	.....	.....	1.3.68	
— Ole Vagn Andresen.....	—	2.6.48	3	.....	.....	.....	.....	1.4.70	
— Arne Hartvig Petersen....	—	25.11.48	3	.....	.....	.....	.....	1.2.71 <sup>9</sup>	
— Søren Frørup.....	—	19.3.47	3	.....	.....	.....	.....	1.1.73	
— Allan Jørgensen.....	—	19.1.53	3	.....	.....	.....	.....	1.3.73	
— Helge Finberg.....	—	3.7.42	3	.....	.....	.....	.....	1.12.73	
— Dan Emil Janning.....	—	24.10.51	3	.....	.....	.....	.....	1.2.74	
— Kurt Jørgensen.....	—	8.11.53	3	.....	.....	.....	.....	1.12.74	
— Alfred Normann Andersen	—	29.1.49	3	.....	.....	.....	.....	1.4.76	
— Per Termansen.....	—	10.6.56	3	.....	.....	.....	.....	1.7.76	
overkontorbetjent Richard Peter Martinus Jensen.....	P og T skolen	13.8.36	7	1.9.73	.....	1.4.64	.....	1.12.58	
kontorbetjent Bjarne Frants Sørensen.....	—	19.7.40	5	.....	.....	1.3.65	.....	1.11.62	

<sup>1</sup>) i specialtjeneste 1.9.71–30.6.74. <sup>2</sup>) overpakmester. <sup>3</sup>) fagpr. 46/63. <sup>4</sup>) fagpr. 47/64. <sup>5</sup>) til elevuddannelse <sup>6</sup>) fagpr. 48/69 <sup>7</sup>) fagpr. 42/71. <sup>8</sup>) fagpr. 10,3/72, tjf.u.l. 1.6.78. <sup>9</sup>) tjf.u.l. 1.5.–31.10.72.

## Overpostmesterens kontor.

	Født	Lønramme	Post- vagt- mester i 15. lkl.	Post- bud- formand	Pak- mester- formand	Over- pak- mester	Kontor- betjent (kontor- bud)	Postbud (tele- grafbud)
postvagt-mester Erik Nielsen Jacobsen . . . .	7.11.19	18	1.4.69 <sup>1</sup>	1.10.54	1.7.49	1.7.46		1.12.43 <sup>2</sup>
postbudformand Hugo Aage Schack Hansen . . . . .	11.12.30	11	.....	1.8.73	.....	1.10.56	.....	1.6.53 <sup>3</sup>
depotformand Emil Christian Hein . . . . .	6.1.15	10	.....	.....	1.10.64 <sup>4</sup>	.....	1.7.45	1.2.39
— Erling Quist Pedersen . . . . .	4.3.39	7	.....	.....	1.10.78 <sup>4</sup>	1.8.75 <sup>7</sup>	1.10.68	1.8.63
overkontorbetjent Poul Erik Staunsbrink . .	21.6.23	7	.....	.....	1.4.66 <sup>5</sup>	.....	1.10.64	1.4.46 <sup>6</sup>
kontorbetjent Kaj Egon Feldborg Laursen .	9.4.30	5	.....	.....	.....	.....	1.9.75	1.5.74

<sup>1</sup>) postvagt-mester 1.12.62. <sup>2</sup>) fagprøve 49/46. <sup>3</sup>) fagprøve 38/56. <sup>4</sup>) depotformand. <sup>5</sup>) kontorpakmester, overkontorbetjent.  
<sup>6</sup>) ude af post- og telegrafv. 1.5.50–31.5.52, overpostbud 1.4.64. <sup>7</sup>) montør.

## Postgirokontoret.

	Født	Lønramme	I nu- værende stilling	Kontor- pak- mester	Arkiv- formand	Over- post- bud (I)	Overpost- bud II (postpak- mester)	Postbud (tele- grafbud)
postvagt-mester Erland Frederik Steen, R. .	18.11.13	14	1.4.63	.....	1.7.58	1.2.52	1.4.49	1.2.40
arkivformand Ole Pedersen . . . . .	16.11.22	10	1.10.72	1.4.61	.....	1.9.56	1.2.52	1.4.46
— Erlund Brungsgaard . . . . .	3.9.32	10	1.11.77	.....	1.3.73	1.1.71		1.4.57
kontorpakmester Svend Mølholm Larsen . .	12.4.21	9	.....	1.4.65	.....	.....	1.4.54	1.2.48
— Jørgen Friedrich Sandholdt . . . . .	11.8.28	9	.....	1.6.67	.....	1.3.67		1.10.52
— Harry Pedersen . . . . .	15.6.25	7	.....	1.9.68	.....	1.4.64		1.11.53 <sup>1</sup>
— Børge Bøtke Larsen . . . . .	11.2.31	9	.....	1.4.69	.....	1.4.68		1.12.54
— Peter Hansen . . . . .	26.1.44	7	.....	1.3.71	.....	1.7.69	1.5.66	
— Ejvind Helmer Sørensen . . . . .	25.6.34	7	.....	1.9.73	.....	1.1.71		1.11.57
arkivformand Karl Vilhelm Olesen . . . . .	5.11.24	8	.....	.....	1.4.63	.....	1.4.56	1.3.50
— Niels Søren Povelsen . . . . .	6.7.23	8	.....	.....	1.4.65	.....	1.9.56	1.2.51
— Leif Vincent Haahr . . . . .	12.10.30	8	.....	.....	1.4.66	.....	1.1.58	1.11.51
postbud Jens Peter Hansen . . . . .	18.2.20	3	.....	.....	.....	.....	.....	1.5.51 <sup>2</sup>
overpostbud Knud Erik Vad . . . . .	6.8.30	5	.....	.....	.....	1.4.68		1.12.53 <sup>3</sup>
— Poul Madsen . . . . .	18.2.34	5	.....	.....	.....	1.5.74		1.6.56 <sup>4</sup>
— Poul Erik Søgaard . . . . .	14.9.34	5	.....	.....	.....	1.1.71		1.9.59
postbud Jens-Carl Juul Berg . . . . .	28.2.32	3	.....	.....	.....	.....		1.4.64
overpostbud Arne Brolund . . . . .	21.7.39	5	.....	.....	.....	1.1.71		1.7.65
postbud Ib Henry Christian Frederiksen . .	31.12.44	3	.....	.....	.....	.....		1.3.67
— Palle Petersen . . . . .	24.10.37	3	.....	.....	.....	.....		1.2.66
— John Teddy Arvin . . . . .	28.10.40	3	.....	.....	.....	.....		1.2.66
— John Neergaard Sjerlov . . . . .	5.7.41	3	.....	.....	.....	.....		1.3.68
— Knud Nielsen . . . . .	12.5.46	3	.....	.....	.....	.....		1.3.68
— Peter John Samson . . . . .	5.4.45	3	.....	.....	.....	.....		1.3.69
— Holger Anker Hansen . . . . .	17.6.38	3	.....	.....	.....	.....		1.10.71
— Bjarne Preben Hansen . . . . .	8.8.44	3	.....	.....	.....	.....		1.6.72
— Ib Christensen . . . . .	12.8.44	3	.....	.....	.....	.....		1.7.72
— Peter Thurø Andersen . . . . .	6.10.47	3	.....	.....	.....	.....		1.4.73
— Poul Vilhelm Hansen . . . . .	25.6.50	3	.....	.....	.....	.....		1.11.73
— Flemming Lyng . . . . .	9.7.48	3	.....	.....	.....	.....		1.11.73
— Peter Rye Eiersted . . . . .	5.12.47	3	.....	.....	.....	.....		1.12.73
— Christian Dideriksen . . . . .	6.8.55	3	.....	.....	.....	.....		1.11.75
— Leon Erling Lassen . . . . .	16.11.32	3	.....	.....	.....	.....		1.4.76
— Poul Aarøe Toldbod . . . . .	29.3.47	3	.....	.....	.....	.....		1.8.77
— Jørn Odd Hansen . . . . .	27.9.57	3	.....	.....	.....	.....		1.10.77

<sup>1</sup>) landpostbud 1.6.50. <sup>2</sup>) overpostbud 1.4.57–31.10.75. <sup>3</sup>) u.f.nr. 1.5.–31.10.57. <sup>4</sup>) kontorpakmester 1.9.68.

## Jernbanepostkontorerne.

Tjenestemænd	Tjenestested		Født	I nu- værende stilling	Løn- ramme	Post- bud- formand	Pak- mester- formand	Over- pak- mester	Postbud	Fag- prøve
	kon- tor	bopæl								
<b>Postvagtmestre.</b>										
Hans Emanuel Dyhr										
Jacobsen, R. ....	2	Fredericia..	5.11.12	1.11.62	18	.....	1.4.56	1.11.40	1.12.36	44/38
Carl August Palle Nielsen ....	1	Kbhavn...	30.5.16	1.1.64	18	.....	.....	1.4.47	1.9.44 <sup>1</sup>	43/45
Kristian Hebsgaard Thusgaard .	1	Kbhavn...	23.8.11	1.4.64	14	.....	.....	1.9.43	1.11.35	43/42
Erik Nielsen.....	2	Fredericia..	30.8.21	1.4.65	18	1.9.63	.....	1.10.48	1.9.45	47/47
Sigurd Rasmussen.....	2	Fredericia..	16.6.14	1.7.65	17	.....	.....	1.2.45	1.4.42 <sup>2</sup>	48/43
Niels Sig Sørensen.....	2	Fredericia..	7.9.10	1.9.71	14	1.4.65	1.2.56	1.11.40	1.6.35	38/39
Tormod Erling Hemmingsen ..	1	Kbhavn...	25.11.10	1.9.71	14	1.4.65	1.4.56	1.4.40	1.7.37 <sup>3</sup>	44/38
Peter Saager.....	2	Fredericia..	24.9.12	1.9.71	14	1.4.65	1.1.57	1.9.42	1.1.37	47/40
Leo Stein.....	2	Fredericia..	4.10.11	1.9.71	14	1.4.65	1.7.57	1.3.43	1.1.36	36/39
Svend Ejnar Larsen.....	1	Kbhavn...	22.10.13	1.9.71	14	1.4.66	1.6.57	1.3.42	1.11.37	47/40
Ejner Peter Andersen.....	1	Kbhavn...	31.3.14	1.9.71	14	1.4.66	1.10.57	1.3.42	1.4.38	38/40
Poul Frost Tjørnehøj.....	2	Fredericia..	18.7.13	1.9.71	14	1.4.66	1.12.57	1.9.43	1.8.37	47/40
Ejvind Harald Rasmus Ulslev										
Pedersen.....	1	Kbhavn...	17.11.14	1.9.71	14	1.4.66	1.6.58	1.11.42	1.12.38	41/40
Harald Møller-Nielsen.....	1	Kbhavn...	12.1.10	1.9.71	14	1.4.66	1.7.58	1.11.42	1.2.41 <sup>4</sup>	40/39
Gunnar Hiul Andersen.....	1	Kbhavn...	10.10.13	1.9.71	14	1.4.66	.....	1.3.43	1.11.37	42/42
Børge Kristian Jakobsen.....	1	Kbhavn...	1.2.15	1.9.71	14	1.4.66	.....	1.3.43	1.2.39	47/40
Orla Challet.....	1	Kbhavn...	30.5.11	1.9.71	14	1.4.66	.....	1.3.43	1.2.40	37/41
Herbert Starinsky von der										
Recke Beckmann.....	1	Kbhavn...	20.10.13	1.9.71	14	1.4.66	.....	1.3.43	1.2.40	40/42
Svend Anders Kristian Hansen .	1	Kbhavn...	22.10.15	1.9.71	18	1.6.69	.....	1.9.45	1.11.39	41/45
Poul Stilbjerg Nielsen.....	1	Kbhavn...	25.1.26	1.9.71	17	.....	.....	1.10.52	1.12.49	43/52
Knud Victor Christensen.....	2	Fredericia..	28.8.13	1.4.72	14	1.4.66	1.1.58	1.5.44	1.9.37	42/39
Børge Julius Hansen.....	2	Fredericia..	23.8.14	1.9.72	14	1.10.68	.....	1.1.45	1.3.39	41/42
Thorkild Hans Pedersen.....	2	Fredericia..	2.11.13	1.7.73	14	1.6.69	.....	1.9.45	1.9.42 <sup>5</sup>	41/44
Axel Andersen.....	2	Fredericia..	22.12.15	1.9.73	14	1.4.69	.....	1.2.45	1.7.42 <sup>6</sup>	50/43
Eskild Christian Torp, R. ....	2	Fredericia..	19.2.13	1.9.73	14	1.6.69	1.2.57	1.2.43	1.3.37	48/38
Niels Kristian Hjortholm.....	1	Kbhavn...	7.11.10	1.1.74	14	1.4.66	.....	1.6.43	1.1.38 <sup>7</sup>	52/42
Julius Madsen.....	2	Fredericia..	12.4.11	1.1.74	14	1.6.69	.....	1.10.45	1.9.43 <sup>8</sup>	41/70
Poul Viggo Leonhard Jensen...	1	Kbhavn...	20.7.28	1.2.74	17	.....	.....	1.10.56	1.8.49	47/52
Jens Vollesen Clausen.....	1	Kbhavn...	1.2.20	1.3.74	14	.....	.....	1.10.56	1.11.51	42/52
Kaj Gustav Anders Søbjerg....	1	Kbhavn...	15.9.14	1.4.74	14	1.3.67	.....	1.8.43	1.10.38	41/42
Holger Bjørn-Lindgreen.....	2	Fredericia..	8.1.17	1.11.74	14	1.6.69	.....	1.7.46	1.2.41	50/44
Jens Madsen.....	2	Fredericia..	20.8.15	1.10.75	14	1.10.70	.....	1.7.46	1.8.41	43/46
Hans Pedersen Mørk.....	2	Fredericia..	8.11.15	1.5.76	17	1.9.71	.....	1.7.46	1.7.41 <sup>9</sup>	44/44
Karl Georg Hansen.....	1	Nyborg...	14.11.20	1.12.76	14	1.12.72	.....	1.2.47	1.12.44	46/46
Oscar Herman Johan										
Ebbesen.....	2	Fredericia..	16.10.17	1.12.77	14	1.1.71	.....	1.7.46	1.11.41	47/45
Holger Vilhelm Johannes										
Petersen.....	1	Kbhavn...	18.2.17	1.1.78	14	1.4.71	.....	1.9.45	1.3.41	46/44
Axel Brøgger Jensen.....	2	Fredericia..	4.12.19	1.6.78	14	1.9.73	.....	1.9.47	1.2.45 <sup>10</sup>	47/46
Eigil Pedersen.....	1	Kbhavn...	30.5.36	1.6.78	14	1.4.76	.....	1.12.61	1.7.59	42/61
Knud Erik Gregersen.....	1	Kbhavn...	5.4.30	1.6.78	14	.....	.....	1.9.62	1.5.51	45/62
Henry Andersen.....	2	Fredericia..	3.10.17	1.8.78	14	1.9.71	.....	1.7.46	1.10.43 <sup>11</sup>	45/45

<sup>1)</sup> landpostbud 1.12.42. <sup>2)</sup> landpostbud 1.11.38. <sup>3)</sup> landpostbud 1.6.36. <sup>4)</sup> landpostbud 1.8.37. <sup>5)</sup> landpostbud 1.10.38. <sup>6)</sup> landpostbud 1.1.40. <sup>7)</sup> landpostbud 1.7.36. <sup>8)</sup> landpostbud 1.5.35. <sup>9)</sup> landpostbud. <sup>10)</sup> landpostbud 1.7.44. <sup>11)</sup> landpostbud 1.12.41.



Tjenestemand	Tjenestested		Født	Postbureauformand (postbudformand)	Lønramme	Pakmesterformand	Overpakmester	Postbud	Fagprøve
	kon-tor	bopæl							
<b>Postbureauformænd.</b>									
22. Harry Gerner Reilev	2	Fredericia ..	7.7.12	1.4.65	11	1.4.57	1.11.42	1.12.39 <sup>1</sup>	40/40
42. Ernst Emil Dortheus Jacobsen	2	Fredericia ..	14.4.12	1.4.66	11	1.12.57	1.3.44	1.2.37	44/40
52. Henry William Herluf Kaarsbøl	1	Kbhavn ...	3.6.11	1.4.66	11	.....	1.7.43	1.10.37	40/40
54. Kurt Tage Hansen	1	Kbhavn ...	4.9.14	1.7.68	11	.....	1.8.43	1.2.40	46/42
57. Jens Aage Rasmussen	1	Kbhavn ...	19.9.14	1.12.68	11	.....	1.10.44	1.10.38	48/41
59. Jens Carstensen	2	Århus ...	12.8.13	1.6.69	11	1.3.56	1.5.41	1.9.37	52/40
61. Ejnar Hansen Ekstrand	1	Kbhavn ...	18.10.14	1.6.69	11	.....	1.10.44	1.7.39	49/42
62. Vagn Kjærgaard	1	Kbhavn ...	2.9.16	1.6.69	11	.....	1.10.44	1.10.40	46/43
63. Svend Kroos	1	Kbhavn ...	18.10.16	1.6.69	11	.....	1.10.44	1.11.40	42/44
70. Svend Verner Jensen	2	Fredericia ..	24.2.13	1.6.69	11	.....	1.11.45	1.3.43 <sup>2</sup>	46/42
77. Tage Frøselv Frandsen	1	Kbhavn ...	12.5.17	1.4.71	11	.....	1.9.45	1.3.42 <sup>3</sup>	44/44
79. Gunner Øskov Knudsen	1	Kbhavn ...	1.8.15	1.6.71	11	.....	1.9.45	1.4.42 <sup>4</sup>	42/44
82. Hans Heinrich Hansen	1	Kbhavn ...	7.9.13	1.9.71	11	.....	1.9.45	1.6.45 <sup>5</sup>	35/44
83. Ejvind Rasmussen	1	Kbhavn ...	15.9.16	1.9.71	11	.....	1.7.46	1.10.40	48/45
84. Jørgen Christian Nielsen	1	Kbhavn ...	22.12.15	1.9.71	11	.....	1.7.46	1.6.42 <sup>6</sup>	43/46
85. Niels Gunnar Johannes Rambech Andersen	1	Kbhavn ...	9.10.18	1.9.71	11	.....	1.7.46	1.11.42	49/46
86. Torkild Helge Nielsen	1	Kbhavn ...	5.1.19	1.9.71	11	.....	1.7.46	1.2.43	54/46
87. Harry Grandt Jensen	1	Kbhavn ...	10.3.19	1.9.71	11	.....	1.7.46	1.4.43	51/46
88. Johannes Gothard Larsen	1	Kbhavn ...	9.11.17	1.9.71	11	.....	1.7.46	1.6.43 <sup>7</sup>	43/46
89. Ejnar Lund	1	Kbhavn ...	24.1.19	1.9.71	11	.....	1.7.46	1.8.43	45/46
92. Jens Peter Lindstrøm Svendsen	1	Kbhavn ...	26.6.17	1.9.71	11	.....	1.7.46	1.7.44 <sup>8</sup>	43/44
93. Knud-Erik Svendsen	1	Kbhavn ...	30.11.20	1.9.71	11	.....	1.7.46	1.12.44	42/46
94. Villy Max Johannes Fischer	2	Fredericia ...	24.3.16	1.9.71	11	.....	1.7.46	1.7.45 <sup>9</sup>	43/44
95. Christian Herluf Hansen	2	Fredericia ...	9.8.15	1.9.71	11	.....	1.7.46 <sup>10</sup>	.....	36/45
96. Kennert Villy Andersen	2	Fredericia ...	6.5.17	1.9.71	11	.....	1.7.46 <sup>11</sup>	.....	45/45
99. Vagner Dahl Christensen	2	Fredericia ...	10.12.19	1.9.71	11	.....	1.2.47	1.1.44	45/46
100. Niels Herluf Bjardal	2	Fredericia ...	28.6.19	1.9.71	11	.....	1.2.47	1.5.44	44/46
101. Halvor Tøttrup Jensen	2	Fredericia ...	22.9.19	1.9.71	11	.....	1.4.47	1.3.45 <sup>12</sup>	40/46
102. Wilhelm Bahnsen	2	Fredericia ...	8.11.16	1.9.71	11	.....	1.9.47 <sup>13</sup>	.....	38/47
103. Knud Hagbart Jensen	1	Kbhavn ...	8.2.19	1.10.71	11	.....	1.2.47	1.2.45	41/46
104. Viggo Jensen	2	Fredericia ...	2.2.20	1.11.71	11	.....	1.2.47	1.2.45 <sup>14</sup>	38/46
105. Erik Ejvind Hovgaard Christiansen	1	Kbhavn ...	30.11.20	1.3.72	11	.....	1.2.47	1.12.44	52/43
106. Holger Nielsen	2	Fredericia ...	11.2.18	1.6.72	11	.....	1.2.47	1.9.46 <sup>15</sup>	44/46
108. Egon Gotfred Nielsen	1	Kbhavn ...	11.9.21	1.9.72	11	.....	1.2.47	1.10.45	48/46
109. Walter Jensen	2	Fredericia ...	4.4.20	1.11.72	11	.....	1.4.47	1.5.44	40/46
110. Anton Iver Damgaard	1	Kbhavn ...	27.11.16	1.12.72	11	.....	1.2.47 <sup>7</sup>	.....	39/45
111. Richard Einar Vittus Jørgensen	1	Odense ...	13.8.13	1.9.73	11	.....	1.8.43	1.9.37	44/38
112. Peter Østergaard Nielsen	1	Kbhavn ...	28.6.16	1.9.73	11	.....	1.2.47 <sup>16</sup>	.....	46/46
113. Aage Jakobsen	1	Kbhavn ...	14.10.19	1.9.73	11	.....	1.4.47	1.11.43	35/46
115. Henrik Sørensen	2	Fredericia ...	4.1.19	1.9.73	11	.....	1.9.47	1.2.43	47/46
117. Preben Jørgensen	1	Kbhavn ...	22.3.22	1.9.73	11	.....	1.9.47	1.4.46	53/47
118. Harry Stenstrup Jensen	1	Kbhavn ...	27.4.22	1.9.73	11	.....	1.9.47	1.4.46	44/47
119. Svend Kaj Nielsen	1	Kbhavn ...	26.8.22	1.9.73	11	.....	1.9.47	1.4.46	40/47
120. Karl Gustav Brandt Rasmussen	2	Fredericia ...	28.3.18	1.9.73	11	.....	1.9.47	1.3.47 <sup>17</sup>	40/46

<sup>1</sup>) landpostbud 1.10.38. <sup>2</sup>) landpostbud 1.4.37. <sup>3</sup>) landpostbud 1.6.41. <sup>4</sup>) landpostbud 1.8.40. <sup>5</sup>) landpostbud 1.10.37. <sup>6</sup>) landpostbud 1.12.40. <sup>7</sup>) landpostbud 1.12.41. <sup>8</sup>) landpostbud 1.7.41. <sup>9</sup>) landpostbud 1.2.41. <sup>10</sup>) landpostbud 1.10.39. <sup>11</sup>) landpostbud 1.6.41. <sup>12</sup>) landpostbud 1.10.43. <sup>13</sup>) landpostbud 1.12.40. <sup>14</sup>) landpostbud 1.3.44. <sup>15</sup>) landpostbud 1.1.45. <sup>16</sup>) landpostbud 1.1.42. <sup>17</sup>) landpostbud 1.10.44.

Tjenestemænd	Tjenestested		Født	Post- bureau- formand (postbud- formand)	Lønramme	Pak- mester- formand	Over- pak- mester	Postbud	Fag- prøve
	kon- tor	bopæl							
<i>(postbureauformænd)</i>									
121. Benny Sørensen .....	2	Fredericia ...	28.9.16	1.9.73	11	.....	1.2.48 <sup>1</sup>	1.4.43 <sup>2</sup>	48/47
123. Jens Nielsen .....	2	Fredericia ...	20.7.18	1.9.73	11	.....	1.2.48	1.4.46 <sup>3</sup>	46/46
124. Aage Søndergaard Lindskrog ..	2	Fredericia ...	30.12.19	1.9.73	11	.....	1.2.48 <sup>4</sup>	.....	41/46
125. Niels Peter Jensen .....	2	Fredericia ...	17.10.22	1.9.73	11	.....	1.3.48	1.4.46	41/47
126. Harry Eli Bagi Nørgaard .....	2	Fredericia ...	1.5.21	1.9.73	11	.....	1.10.48	1.5.45	40/47
128. Ernst Andersen .....	1	Kbhavn .....	12.3.19	1.9.73	11	.....	1.10.48 <sup>5</sup>	.....	41/47
129. Ernst Villy Hansson .....	1	Kbhavn .....	2.3.20	1.9.73	11	.....	1.10.48	1.6.48 <sup>6</sup>	41/47
130. Svend Aage Grønbæk Nielsen ..	1	Kbhavn .....	8.11.20	1.9.73	11	.....	1.10.48	1.8.48 <sup>7</sup>	39/47
132. Harald Jørgensen .....	2	Fredericia ...	15.1.20	1.9.72	11	.....	1.4.49	1.2.44	44/48
133. Hans Laurids Hjelmbjerg .....	1	Kbhavn .....	23.2.25	1.9.73	11	.....	1.4.49	1.4.46	42/49
134. Carl Niels Meyer .....	1	Kbhavn .....	9.10.25	1.9.73	11	.....	1.4.49	1.11.46	46/49
135. Jørgen Skyum .....	1	Kbhavn .....	11.10.25	1.9.73	11	.....	1.9.49	1.11.46	44/49
136. Peder Gunnar Nielsen .....	1	Kbhavn .....	4.4.20	1.9.73	11	.....	1.9.49 <sup>8</sup>	.....	39/47
137. Gunnar Hansen .....	2	Fredericia ...	18.11.21	1.9.73	11	.....	1.10.49	1.9.46	45/47
138. Aksel Vindelev Hansen .....	2	Fredericia ...	17.1.21	1.9.73	11	.....	1.11.49	1.2.45	39/48
139. Knud Erik Bengtson .....	2	Fredericia ...	9.5.24	1.9.73	11	.....	1.2.50	1.7.47	49/49
140. Nissen Peter Lassen .....	2	Fredericia ...	1.3.18	1.9.73	11	.....	1.2.50	1.7.48 <sup>9</sup>	39/47
141. Anton Iversen .....	1	Kbhavn .....	14.12.21	1.9.73	11	.....	1.5.50	1.5.46	45/49
142. Karl Otto Nikander Frandsen ..	2	Fredericia ...	21.12.21	1.9.73	11	.....	1.5.50	1.11.46	42/47
143. Helge Aage Holger Jensen ...	1	Kbhavn .....	27.4.26	1.9.73	11	.....	1.9.50 <sup>10</sup>	1.5.47	42/50
144. Vagn Ganzhorn Andreassen ...	2	Fredericia ...	17.10.19	1.11.73	11	.....	1.5.50	1.4.48 <sup>11</sup>	36/48
145. Frits Karmark Nielsen .....	2	Fredericia ...	3.2.23	1.11.73	11	.....	1.6.50	1.6.47	41/49
146. Gorm Volmer Lund Nielsen ..	1	Kbhavn .....	7.10.23	1.12.73	11	.....	1.9.50	1.4.46 <sup>12</sup>	40/50
147. Peter Lund Pedersen .....	2	Fredericia ...	4.2.22	1.2.74	11	.....	1.6.50	1.3.50 <sup>13</sup>	46/47
148. Leif Magleø Mahouny .....	1	Kbhavn .....	8.7.21	1.2.74	11	.....	1.12.50	1.8.45 <sup>12</sup>	52/49
150. Ejnar Tolstrup .....	2	Skanderborg ..	14.1.20	1.3.74	11	.....	1.2.48	1.5.46 <sup>14</sup>	47/47
151. Harly Leif Arne Vognsen .....	2	Fredericia ...	12.10.24	1.3.74	11	.....	1.7.50	1.4.46	49/49
152. Kai Viggo Sørensen .....	2	Fredericia ...	18.10.23	1.4.74	11	.....	1.2.51	1.7.46	41/49
153. Villy Søgaard Petersen .....	1	Kbhavn .....	11.10.24	1.4.74	11	.....	1.6.51	1.4.50	38/51
154. Søren Søgaard Stampe .....	2	Fredericia ...	9.5.24	1.11.74	11	.....	1.4.51	1.12.46	39/50
155. Aksel Hansen Bramsen .....	2	Fredericia ...	9.2.26	1.12.74	11	.....	1.6.51	1.3.47	46/50
156. Johannes Dalsgaard .....	1	Kbhavn .....	4.3.23	1.12.74	11	.....	1.10.52	1.9.49	40/51
157. Aksel Carl Sørup .....	2	Langå .....	18.3.15	1.2.75	11	1.4.56	1.2.45	1.4.39 <sup>12</sup>	43/42
158. Aksel Henry Nielsen .....	1	Kbhavn .....	13.7.29	1.3.75	11	.....	1.4.54	1.8.50	41/50
158a. Egon Alphons Degert Nielsen ..	2	Tønder .....	22.8.19	1.4.75	11	.....	1.2.48	1.6.46 <sup>15</sup>	45/46
159. Aage Lund Larsen .....	2	Struer .....	26.1.21	1.4.75	11	.....	1.5.50	1.9.47 <sup>10</sup>	46/48
160. Tage Folmer Lassen .....	2	Fredericia ...	20.7.23	1.4.75	11	.....	1.6.51	1.3.47	42/49
161. Niels Koch Nielsen .....	2	Fredericia ...	28.7.24	1.4.75	11	.....	1.6.51	1.11.50 <sup>17</sup>	38/50
162. Aage Jensen .....	2	Fredericia ...	13.11.24	1.4.75	11	.....	1.6.52	1.12.47	44/50
163. Sigurd Pedersen .....	2	Fredericia ...	14.8.24	1.4.75	11	.....	1.4.54	1.5.48	47/49
164. Andreas Christian Høeg .....	2	Fredericia ...	24.10.21	1.4.75	11	.....	1.4.54	1.11.48 <sup>18</sup>	36/48
165. Karlo Klausen .....	1	Kbhavn .....	21.3.21	1.4.75	11	.....	1.4.54	1.4.51	43/52
166. Anders Johannes Pedersen .....	1	Kbhavn .....	4.6.25	1.4.75	11	.....	1.7.54	1.10.51	40/53
167. Hardy Preben Nielsen .....	1	Kbhavn .....	12.10.26	1.4.75	11	.....	1.8.54	1.1.52	44/53
168. Karl Marinus Nielsen .....	1	Kbhavn .....	28.11.20	1.4.75	11	.....	1.9.55	1.8.52	42/53
169. Niels Plaugborg Christensen ..	2	Fredericia ...	22.12.22	1.8.75	11	.....	1.4.54	1.8.48	44/50
170. Vagn Aage Kjær .....	2	Fredericia ...	22.11.24	1.8.75	11	.....	1.4.54	1.11.48	47/51
171. Edvard Glerup Nielsen .....	2	Fredericia ...	1.11.19	1.8.75	11	.....	1.10.54	1.3.49	46/50

<sup>1)</sup> overpostbud II 1.4.46. <sup>2)</sup> landpostbud 1.10.40. <sup>3)</sup> landpostbud 1.8.42. <sup>4)</sup> landpostbud 1.8.44. <sup>5)</sup> landpostbud 1.1.44. <sup>6)</sup> landpostbud 1.4.45. <sup>7)</sup> landpostbud 1.7.45. <sup>8)</sup> landpostbud 1.8.46. <sup>9)</sup> landpostbud 1.3.42. <sup>10)</sup> overpostbud II 1.5.48. <sup>11)</sup> landpostbud 1.11.43. <sup>12)</sup> landpostbud. <sup>13)</sup> landpostbud 1.3.46. <sup>14)</sup> landpostbud 1.1.45. <sup>15)</sup> landpostbud 1.5.44. <sup>16)</sup> landpostbud 1.2.45. <sup>17)</sup> landpostbud 1.2.47. <sup>18)</sup> landpostbud 1.11.45.

Tjenestemænd	Tjenestested		Født	Post- bureau- formand (postbud- formand)	Lønramme	Pak- mester- formand	Over- pak- mester	Postbud	Fag- prøve
	kon- tor	bopæl							
<i>(postbureauformænd)</i>									
172. Marinus Bredgaard.....	1	Kbhavn.....	28.6.28	1.8.75	11		1.9.55	1.11.52	46/54
173. Carl Johan Andersen.....	1	Kbhavn.....	3.11.26	1.8.75	11		1.4.56	1.8.51	51/52
174. Niels Henry Mørk Andersen..	2	Fredericia....	20.11.23	1.12.75	11		1.12.53 <sup>1</sup>	1.3.48 <sup>2</sup>	46/49
174a. Andreas Frederik Hjort.....	2	Fredericia....	17.3.27	1.4.76	11		1.2.55	1.7.49	50/52
175. Carl Emil Porsborg Christensen.....	2	Ålborg.....	28.9.18	1.5.76	11		1.7.46	1.10.42	54/45
176. Svend Aage Larsen.....	2	Fredericia....	16.5.26	1.7.76	11		1.9.55	1.4.54 <sup>3</sup>	36/53
177. Hans Christian Havshøj.....	2	Fredericia....	14.3.27	1.7.76	11		1.9.53 <sup>4</sup>	1.4.48	39/52
178. Ove Julius Jespersen.....	2	Fredericia....	1.7.25	1.9.76	11		1.10.56	1.4.49	41/52
179. Jens Preben Moelsby.....	1	Kbhavn.....	12.3.31	1.1.77	11		1.4.56	1.4.52	38/55
180. Carlo Helmuth Rasmussen....	2	Fredericia....	5.4.26	1.2.77	11		1.11.56	1.4.51 <sup>5</sup>	43/53
181. Viggo Nissen.....	2	Fredericia....	14.1.24	1.12.77	11		1.2.57	1.4.54 <sup>6</sup>	44/51
182. Erik Arne Christensen.....	2	Fredericia....	20.7.27	1.1.78	11		1.4.57	1.9.48	44/52
183. Preben Paul Røgen.....	1	Kbhavn.....	20.2.31	1.2.78	11		1.2.57	1.9.52	52/56
184. Jens Peter Jørgensen.....	2	Fredericia....	24.4.24	1.6.78	11		1.6.57	1.11.54 <sup>7</sup>	41/51
185. Kresten Jensen.....	2	Fredericia....	29.11.23	1.6.78	11		1.7.57 <sup>8</sup>	1.3.48	35/52
186. Jens Emil Christiansen.....	2	Fredericia....	28.3.26	1.6.78	11		1.9.57	1.9.49	35/53
187. Kurt Olsen.....	1	Kbhavn.....	20.7.29	1.6.78	11		1.9.57	1.11.53	48/57
188. Karl Ditlev Sørensen.....	1	Kbhavn.....	28.5.30	1.6.78	11		1.9.57	1.6.54	40/56
189. Frederik Poulsen.....	2	Fredericia....	29.9.29	1.6.78	11		1.12.57	1.10.50	38/53
190. Verner Pedersen.....	2	Fredericia....	21.2.26	1.6.78	11		1.12.57	1.10.50	43/53
191. Tage Robert Laursen.....	1	Kbhavn.....	10.8.31	1.6.78	11		1.12.57	1.11.53	41/57
192. Svend Aage Bendixen.....	1	Kbhavn.....	10.8.30	1.6.78	11		1.12.57	1.9.54	38/56
193. Herlöv Fredsgaard.....	1	Kbhavn.....	19.3.30	1.6.78	11		1.12.57	1.9.54	44/56
193a. Alfred Thorvald Vang.....	2	Fredericia....	15.6.24	1.8.78	11		1.1.58	1.7.52 <sup>9</sup>	38/52
194. Niels Henri Andersen.....	1	Kbhavn.....	25.2.31	1.8.78	11		1.4.58	1.7.54	49/57

<sup>1</sup>) u.f.nr. 1.1.-31.12.63. <sup>2</sup>) landpostbud 1.1.47. <sup>3</sup>) landpostbud 1.9.51. <sup>4</sup>) postbud 1.9.54-31.10.56. <sup>5</sup>) landpostbud 1.5.49. <sup>6</sup>) landpostbud 1.5.47. <sup>7</sup>) landpostbud 1.2.48. <sup>8</sup>) overpostbud II 1.12.51. <sup>9</sup>) landpostbud 1.4.49.

Tjenestemænd	Tjenestested		Født	Pak- mester- formand	Lønramme	Over- pak- mester	Postbud	Land- postbud	Fag- prøve
	kon- tor	bopæl							
<b>Pakmesterformænd.</b>									
158. Poul Emil Schultz.....	2	Ålborg.....	25.3.14	1.11.54	10	1.10.43	1.4.38		45/41
164. Kai Arne Hartvig Hansen Barchager.....	1	Holbæk....	1.7.12	1.4.55	10	1.7.43	1.9.36		37/42
180. Carl Aage Christensen.....	2	Århus.....	28.8.12	1.7.56	10	1.2.43	1.9.36		50/39
204. Helge Vang Rambeck Andersen.....	1	Kbhavn....	17.9.14	1.5.58	10	1.11.42	1.10.38		41/40

Tjenestemænd	Tjenestested		Født	Overpakmester	Lønramme	Postbud	Landpostbud	Fagprøve	
	kon-tor	bopæl							
<b>Overpakmestre.</b>									
77.	Hans Erik Hansen	1	Kbhavn	24.3.15	1.8.43	10	1.4.39	.....	37/42
127.	Harald Lauritz Nicolai Kock	2	Sønderborg	29.6.16	1.11.45	10	1.7.40	.....	48/43
134.	Svend Aage Rosenkrands Hansen	1	Kbhavn	12.5.16	1.7.46	10	1.2.42	.....	44/45
136.	Gunnar Albin Hansen	1	Kbhavn	11.2.18	1.7.46	10	1.3.42	.....	46/46
136a.	Niels Erik Nikander Frandsen	2	Århus	20.2.18	1.7.46	10	1.3.42	.....	44/45
139.	Henry Nørgaard	2	Fredericia	15.7.15	1.7.46	10	1.9.42	.....	40/45
143.	Svend Aage Jordy Barentzen	1	Kbhavn	21.11.18	1.7.46	10	1.12.42	.....	45/46
164.	Svend Olsen	1	Odense	29.5.17	1.2.47	10	1.6.41	.....	47/46
167a.	Edward Hovgesen	2	Langå	18.4.16	1.2.47	10	1.8.44	1.5.40	45/46
175.	Christian Hansen	2	Struer	3.11.10	1.2.47	10	1.4.46	1.11.38 <sup>1</sup>	36/43
176.	Hans Aage Jensen	1	Nyborg	6.6.12	1.2.47	10	1.8.46	1.3.39	36/41
187.	Arne Møller Henriksen	2	Ålborg	1.1.19	1.9.47	10	1.12.43	.....	51/47
187a.	Svend Egon Emil Jensen	2	Århus	18.2.20	1.9.47	10	1.3.44	.....	43/46
188.	Harry Erling Andersen	2	Ålborg	11.3.20	1.9.47	10	1.4.44	.....	47/46
188a.	Viggo Mølgaard Pedersen	2	Århus	21.6.20	1.9.47	10	1.7.44	.....	43/46
190.	Gotfred Johnsen	2	Fredericia	8.7.15	1.9.47	8	1.2.45	1.5.41	38/44
197.	Gunnar Rask Fogde	2	Langå	17.5.15	1.9.47	10	1.10.46	1.6.43	36/45
202.	Egon Fobian Olsen	1	Slagelse	29.10.18	1.2.48	10	1.11.42	.....	47/47
203a.	Anders Peter Holm	2	Ålborg	3.2.20	1.2.48	10	1.4.45	.....	40/47
206.	Jens Peter Næsby Andersen	2	Ålborg	6.9.15	1.2.48	10	1.4.46	1.2.40	39/45
208.	Anders Jakob Andersen Molberg	2	Århus	14.4.22	1.2.48	10	1.4.46	.....	47/47
208a.	Arne Pauli Kaj Andersen	2	Ålborg	13.2.23	1.2.48	10	1.4.46	.....	47/47
214.	Andreas Andersen	2	Skanderborg	22.3.18	1.10.48	10	1.6.42 <sup>2</sup>	.....	41/47
219a.	Jørn Sylvest Larsen	1	Kbhavn	30.10.23	1.10.48	10	1.4.46	.....	42/47
226.	Poul Thygesen	1	Kbhavn	15.8.20	1.4.49 <sup>3</sup>	10	1.9.44 <sup>4</sup>	.....	45/48
227a.	Knud Erik Damsgaard	1	Odense	14.12.20	1.4.49	10	1.1.45	.....	45/48
229.	Egon Hansen	2	Århus	21.7.23	1.4.49	10	1.5.46	.....	41/48
231.	Valdemar Jacobsen	2	Skanderborg	17.3.22	1.5.49	10	1.4.46	.....	48/47
236a.	Jacob Jensen	2	Århus	22.11.17	1.11.49	10	1.3.48	1.12.41	40/47
239a.	Henning Kilde Christensen	2	Ålborg	17.4.23	1.5.50	10	1.4.46	.....	41/47
247b.	Arno Christian Larsen	2	Ålborg	11.1.23	1.5.51	10	1.1.48	.....	43/50
248.	Erik Vestergaard	2	Fredericia	11.1.25	1.6.51	10	1.11.46	.....	46/50
251.	Harald Jørgensen Holck	1	Nyborg	17.2.23	1.12.51	10	1.5.47	1.11.46	39/47
252a.	Ove Kristian Rotbøl	2	Struer	21.5.21	1.7.52	10	1.2.47	1.6.45	37/49
252b.	Børge Vagner Christiansen	2	Ålborg	14.6.23	1.7.52	10	1.1.48	.....	41/51
252c.	Børge Ballvin Jensen	1	Kbhavn	11.10.25	1.10.52	10	1.3.49	.....	43/52
253.	Harald Andersen	2	Fredericia	7.12.21	1.5.53	8	1.12.46	.....	38/48
256.	Peder Jørgen Andersen	2	Langå	24.4.25	1.4.54	10	1.4.48	1.5.46	38/50
261f.	Buje Andy Andersen-Bach	2	Ålborg	12.4.27	1.8.54	10	1.5.48	.....	42/52
264.	Aage Willadsen	2	Struer	19.9.22	1.11.54	10	1.12.46	.....	41/50
264a.	Hans Jensen	1	Kbhavn	1.4.27	1.11.54	10	1.2.52	.....	37/53
267.	Mads Sigurd Linneberg	2	Struer	19.6.25	1.10.55	10	1.8.48	.....	40/51
268.	Jeppe Harald Jepsen	2	Fredericia	30.1.26	1.10.55	10	1.8.49	.....	44/52
271.	Arne Bjerregaard Thorsen	1	Nyborg	14.5.27	1.9.56	10	1.6.48	.....	49/51
280c.	Louis Ingemann Poulsen	2	Ålborg	22.11.29	1.9.57	10	1.8.54	.....	39/56
284a.	Kurt Rasmussen	2	Fredericia	14.1.31	1.2.58	10	1.2.52	.....	44/55
285.	Einar Andersen	1	Nyborg	23.7.28	1.3.58	10	1.3.52	1.12.49	43/53
286.	Mathias Nielsen	2	Fredericia	7.12.28	1.4.58	9	1 1 50	.....	36/56
286c.	Hans Køhler Knudsen	2	Tønder	25.9.24	1.7.58	10	1.11.57	1.5.50	41/52
286d.	Erik Dennis Clausen	1	Kbhavn	29.10.32	1.7.58	10	1.7.54	.....	42/57

<sup>1</sup>) u.f.nr. 1.12.44-30.11.45. <sup>2</sup>) u.f.nr. 1.11.45-30.4.47. <sup>3</sup>) pakmesterformand 1.11.56, postbudformand 1.4.62-31.5.66. <sup>4</sup>) overpostbud II 1.2.48.

Tjenestemænd	Tjenestested		Født	Overpakmester	Lønramme	Postbud	Landpostbud	Fagprøve
	kon-tor	bopæl						
<i>(overpakmestre)</i>								
287. Holger Jensen	2	Tønder	15.8.23	1.9.58	10	1.5.52	1.9.47	46/51
288. Ejnar Johannes Mikkelsen	2	Fredericia	8.6.28	1.9.58	10	1.6.51	.....	42/56
289. Carl Heinz Hansen	2	Fredericia	16.10.25	1.10.58	10	1.5.54	1.11.48	36/52
290. Børge Jakobsen	2	Fredericia	28.9.30	1.12.58	10	1.10.51	.....	43/54
291. Niels Thomsen	2	Fredericia	23.3.28	1.12.58	10	1.12.53	.....	49/55
291a. Martin Corydon	1	Kbhavn	26.8.29	1.12.58	10	1.9.56	.....	37/58
291b. Erik Meyer	2	Fredericia	22.12.32	1.12.58	10	1.11.55	.....	47/58
291d. Henning Jakobsen	2	Fredericia	16.11.30	1.12.58	10	.....	1.1.55	50/58
291e. Erik Jensen	2	Fredericia	17.9.24	1.9.50 <sup>1</sup>	10	1.4.48	.....	46/49
291f. Mogens Freddy Dalager	2	Fredericia	9.7.30	1.2.59	10	1.8.51	.....	37/54
294. Orla Jakobsen	2	Fredericia	18.8.31	1.5.59	10	1.1.54	.....	42/57
294a. Knud Erik Svendsen	2	Fredericia	15.10.28	1.6.59	10	1.4.53	.....	48/56
294b. Niels Erling Pedersen	2	Fredericia	11.12.33	1.1.60 <sup>2</sup>	10	1.4.56	.....	45/59
294c. Niels Christian Nørgaard	1	Kbhavn	30.8.31	1.1.60	10	1.3.56	.....	46/59
294e. Peter Ajstrup Pedersen	1	Kbhavn	30.11.31	1.1.60	10	1.5.56	.....	44/58
294j. Peder Risum Mortensen	1	Kbhavn	11.3.34	1.1.60	10	1.12.56	.....	48/59
294k. Poul Erik Gregersen	2	Fredericia	11.3.33	1.1.60	10	.....	1.4.54	43/59
294l. Leif Hornemann Jacobsen	1	Kbhavn	15.8.33	1.1.60	10	1.11.57	.....	44/59
294m. Niels Holger Olsen	1	Kbhavn	16.12.32	1.1.60	10	1.11.57	.....	39/59
294n. Poul Juncker	2	Fredericia	12.1.34	1.1.60	10	1.5.58	.....	50/59
294o. Thorvald Erik Thomsen	1	Kbhavn	11.11.32	1.1.60	10	1.6.58	.....	42/59
296. Holger Keisen Dall	2	Fredericia	4.8.21	1.7.60	10	1.7.58	1.4.48	44/50
297. Svend Aage Nissen	2	Fredericia	31.3.27	1.7.60	10	1.10.56	1.7.50	36/52
298. Ib Friis Petersen	2	Fredericia	17.10.31	1.7.60	10	1.4.54	.....	43/57
298a. Rudy Jan Braune	1	Kbhavn	3.3.34	1.7.60	10	1.3.58	.....	46/60
299. Frede Lundgren	1	Nyborg	11.12.32	1.9.60	10	1.3.55	.....	37/58
300. Knud Eg Therming	1	Kbhavn	5.11.34	1.12.60	10	1.2.59	.....	40/60
300a. Jens Jørgen Justesen	2	Fredericia	25.7.26	1.4.61	10	1.5.57	1.4.52	40/53
302. Ernst Svendborg	1	Nyborg	6.9.33	1.12.61	10	1.9.55	.....	49/58
303. Peter Nielsen Bennetsen	2	Fredericia	3.2.28	1.12.61	10	1.4.57	1.11.52	38/56
304. Ejnar Johannes Nielsen	2	Fredericia	24.9.28	1.12.61	10	1.11.56	1.5.53	38/55
304a. Jens Kristian Nikolajsen	2	Århus	3.11.34	1.12.61	10	1.3.57	.....	45/60
305a. Henning Andersen	2	Fredericia	31.3.35	1.12.61	10	1.7.57	.....	47/61
306. Jørgen Rom	2	Fredericia	20.4.31	1.12.61	10	1.9.56	.....	39/59
308. Frede Oksbjerg Jensen	2	Fredericia	20.9.32	1.12.61	10	1.6.57	.....	49/60
309. Sofus Nielsen Guldfeldt	2	Fredericia	1.5.31	1.12.61	10	.....	1.8.55	51/58
311. Erik Vestereng	2	Fredericia	7.9.34	1.4.62	10	.....	1.10.57	42/59
312. Kaj Henning Nikander Jørgensen	2	Fredericia	21.7.36	1.4.62	10	1.11.58	.....	44/61
313. Andy Ejvind Stenmann Jensen	2	Fredericia	6.8.32	1.4.62	10	1.4.58	1.2.57	42/60
314. Holger Hansen	2	Fredericia	22.2.33	1.4.62	10	1.6.61	1.6.57	42/59
314a. Kristen Jensen Andersen	2	Fredericia	28.8.32	1.8.62	10	1.10.59	1.11.57	40/59
315. Leif Møller	2	Fredericia	7.12.33	1.8.62	10	1.8.60	1.1.59	46/60
315b. Kurt Andersen	2	Fredericia	19.11.35	1.9.62	10	1.5.58	.....	46/62
315c. Aage Gunnar Kilde	2	Fredericia	17.12.36	1.9.62	10	1.4.59	.....	51/62
315d. Povl Erik Nielsen	2	Fredericia	24.3.38	1.9.62	10	1.4.59	.....	44/62
316a. Jørgen Christian Hansen	1	Kbhavn	15.11.35	1.9.62	10	1.11.59	.....	39/61
317. Johan Rønberg	2	Struer	25.2.30	1.10.62	10	1.8.56	.....	40/62
318. Arne Hansen	2	Fredericia	23.7.29	1.12.62	10	1.8.50	.....	44/62
319a. Erik Fromberg Andresen	1	Kbhavn	4.5.35	1.12.62	10	1.11.58	.....	50/62
320. Jørgen Christian Andersen	2	Fredericia	27.11.35	1.12.62	10	1.7.61	1.6.59	36/62
320a. Emil Grønborg Hansen	2	Fredericia	12.12.36	1.12.62	10	1.11.59	.....	40/62

<sup>1</sup>) u.f.nr. 1.2.63, ude af post- og telegrafv. 1.2.64–30.6.71. <sup>2</sup>) postbudformand 1.7.73–31.8.78.

Tjenestemænd	Tjenestested		Født	Overpakmester	Lønramme	Postbud	Landpostbud	Fagprøve
	kon-tor	bopæl						
<i>(overpakmestre)</i>								
322. Hans Jepsen.....	1	Kbhavn.....	23.1.38	1.12.62	10	1.8.60	.....	43/62
323. Leif Caprani Winkel.....	1	Kbhavn.....	24.3.35	1.12.62	10	1.3.61	.....	47/62
323a. Verner Marius Nielsen.....	1	Kbhavn.....	24.3.35	1.12.61 <sup>1)</sup>	10	1.2.60	.....	46/61
324. Kristian Beltoft Overgaard.....	2	Ålborg.....	7.5.34	1.2.63	10	1.3.62	1.9.56	39/59
325. Erik Viggo Hansen.....	1	Kbhavn.....	18.1.38	1.4.63	10	1.4.59	.....	42/62
326. Hans Jørgensen.....	1	Nyborg.....	30.7.35	1.4.63	10	1.12.59	.....	42/62
326a. Villy Thomsen.....	1	Odense.....	24.9.35	1.5.63	10	1.1.58	.....	36/62
327. Otto Malling Jensen.....	1	Kbhavn.....	21.9.30	1.9.63	10	1.8.52	.....	45/62
328. Harley Hansen.....	2	Fredericia.....	17.12.34	1.9.63	10	1.4.57	.....	50/63
328a. Ib Larsen.....	2	Fredericia.....	29.3.34	1.9.63	10	1.6.57	.....	44/63
329. Svend Børge Pedersen.....	1	Kbhavn.....	17.3.35	1.9.63	10	1.12.59	.....	49/63
331. Povl Andersen.....	1	Kbhavn.....	9.11.31	1.11.63	10	1.12.55	.....	40/63
331a. Henning Nielsen.....	2	Fredericia.....	8.1.39	1.11.63	10	1.6.61	.....	45/63
332. Bent Kjar Sørensen.....	1	Kbhavn.....	2.9.37	1.11.63	10	1.10.62	.....	42/63
333. Kurt Kugelberg.....	1	Kbhavn.....	29.9.37	1.2.64	10	1.1.60	.....	45/63
334. Ole Hansen.....	1	Kbhavn.....	3.6.35	1.2.64	10	.....	1.8.58	45/63
336. Vagn Orla Bjerre.....	1	Kbhavn.....	18.4.37	1.2.64	10	.....	1.6.62	43/63
336a. Karl Pedersen.....	2	Fredericia.....	23.5.38	1.6.64	10	1.9.60	.....	44/63
337a. Harry Thomas Jensen.....	1	Kbhavn.....	10.6.40	1.9.64	10	1.5.63	.....	49/64
337b. Erik Brølose Hansen.....	1	Kbhavn.....	22.7.39	1.9.64	10	1.8.63	.....	47/64
338. Orla Eibe Staffensen.....	2	Fredericia.....	17.12.38	1.12.64	10	1.6.61	.....	42/62
340. Holger Edvard Kierstein.....	1	Kbhavn.....	19.1.37	1.4.65	10	1.4.64	1.6.61	42/62
341b. Jørgen Jensen.....	2	Fredericia.....	15.9.39	1.5.65	10	1.1.64	.....	36/65
341c. Ejvind Christensen.....	1	Kbhavn.....	12.5.37	1.5.65	10	1.3.64	.....	40/65
343. Anders Verner Jensen Møller.....	2	Fredericia.....	7.7.36	1.7.65	10	1.11.58	.....	45/62
344. Ejgil Jørgensen Møller.....	2	Fredericia.....	22.8.33	1.7.65	10	.....	1.4.58	44/64
345. Gunner Richart Hansen.....	2	Fredericia.....	7.12.36	1.7.65	10	1.4.59	.....	45/64
346. Orla Bøgel.....	2	Fredericia.....	22.10.37	1.7.65	10	1.9.60	1.1.60	48/62
347. Christen Nygaard Eriksen.....	2	Fredericia.....	28.7.35	1.7.65	10	1.1.64	1.7.61	41/62
348. Kaj Ellermann Christensen.....	2	Fredericia.....	7.7.38	1.7.65	10	1.3.62	.....	41/63
349. Vagn Christiansen.....	2	Fredericia.....	26.10.38	1.7.65	10	1.12.62	.....	40/64
350. Finn Overgaard.....	2	Fredericia.....	23.6.38	1.7.65	10	1.8.63	.....	50/64
351. Jørn Fischer.....	2	Fredericia.....	6.2.40	1.11.65	10	1.3.61	.....	48/64
352. Jens Peter Skovmose.....	2	Fredericia.....	29.1.40	1.11.65	8	1.4.62	.....	46/64
353. Bjarne Würtz Kjærgaard.....	2	Fredericia.....	15.8.41	1.11.65	8	1.8.64	.....	51/65
353a. Jørgen Jørgensen.....	2	Fredericia.....	22.4.41	1.12.65	8	1.8.63	.....	42/64
353b. Holger Lundby.....	1	Nyborg.....	8.11.37	1.12.65	10	1.5.62	.....	44/64
354. Johannes Ejvind Hansen.....	1	Kbhavn.....	3.3.37	1.2.66	10	1.2.64 <sup>2)</sup>	.....	36/65
355. Knud Jørgensen.....	1	Kbhavn.....	7.4.38	1.2.66	10	1.10.63	.....	38/65
356. Kristian Trier Hansen.....	2	Fredericia.....	9.4.37	1.6.66	8	1.6.61	.....	45/63
357. Anders Nielsen.....	2	Fredericia.....	13.2.38	1.6.66	8	1.10.62 <sup>3)</sup>	.....	43/65
359. Tage Robert Mogensen.....	2	Fredericia.....	29.6.41	1.6.66	8	1.11.63	.....	52/65
360. Teddy Erner Geilman.....	2	Fredericia.....	4.2.41	1.6.66	8	1.12.63	.....	49/65
363. Ove Christensen.....	1	Kbhavn.....	7.8.42	1.9.66	10	1.6.65	.....	47/66
363b. Per Heino Hansen.....	1	Kbhavn.....	13.2.38	1.9.66	10	1.10.64	.....	46/66
366. Bent Jaques Hansen.....	2	Fredericia.....	10.2.37	1.11.66	8	1.5.59	.....	48/62
370. Knud Erhard Pedersen.....	2	Fredericia.....	14.5.40	1.11.66	8	1.10.63	.....	45/65
372. Tommy Kjeld Christiansen.....	1	Kbhavn.....	1.3.40	1.4.67	10	1.6.62	.....	50/64
375. Kaj Møller Hansen.....	1	Kbhavn.....	18.2.41	1.5.67	10	1.3.65	.....	45/66
375a. Jørgen Ole Jarnborg.....	1	Kbhavn.....	12.1.41	1.9.67	10	1.5.63	.....	52/67
375b. Preben Ibsen Kofoed.....	1	Kbhavn.....	29.11.40	1.9.67	10	1.4.64	.....	43/67

<sup>1)</sup> ude af post- og telegrafv. 1.6.69–30.6.70. <sup>2)</sup> landpostbud 1.12.60. <sup>3)</sup> landpostbud. <sup>4)</sup> afsluttende prøve 1974. <sup>5)</sup> afsluttende prøve 1975.

Tjenestemænd	Tjenestested		Født	Overpakmester	Lønramme	Postbud	Fagprøve	Afsluttende prøve
	kon- tor	bopæl						
<i>(overpakmestre)</i>								
375c. Poul Erik Nielsen	1	Kbhavn	2.10.41	1.9.67	10	1.5.66	50/67	1974
375d. Kjeld Frisch	1	Holbæk	16.1.37	1.12.62 <sup>1</sup>	10	1.5.59	39/62	1974
378a. Kurt Osmund Meyer	1	Kbhavn	23.1.42	1.5.68	10	1.6.64	48/67	1974
379. Ole Jørgen Olsen	1	Kbhavn	25.6.43	1.5.68	10	1.6.66	44/67	1974
380. Leif Jensen	1	Kbhavn	22.3.43	1.5.68	10	1.12.65	46/67	1974
381. Knud Bjarne Toft	2	Fredericia	18.6.40	1.5.68	8	1.2.66	46/67	1974
382. Evald Nielsen	2	Fredericia	22.6.39	1.5.68	8	1.8.66	48/67	1974
383. Regner Rohde Jønsson	1	Kbhavn	24.5.38	1.5.68	8	1.9.66	43/67	1974
383a. Kjeld Daniel Christensen	1	Kbhavn	5.12.44	1.5.68 <sup>2</sup>	10	1.2.67	43/67	1976
387. Helge Dahl Knudsen	1	Kbhavn	12.11.36	1.10.68	10	1.4.65	42/67	1975
387a. Hans Erik Hansen	1	Kbhavn	5.11.44	1.10.68	10	1.2.67	45/68	1975
390. Hans Erik Klausen	2	Fredericia	3.2.43	1.1.69	8	1.2.66	47/67	1974
393. Gunnar Valdemar Munch Andersen	2	Fredericia	29.3.39	1.4.69	8	1.9.64 <sup>3</sup>	42/66	1975
394. Niels Christian Jensen	2	Fredericia	23.7.39	1.4.69	8	1.7.63	43/64	1975
395. Kristian Follmann Sørensen	2	Fredericia	31.5.40	1.4.69	8	1.6.64	42/67	
396. Flemming Elmer Jensen	2	Fredericia	23.5.41	1.4.69	8	1.11.65	48/66	1975
397. Einar Lellek Holm	2	Fredericia	11.1.42	1.4.69	8	1.11.65	42/66	1975
398a. Gert Gavik	1	Kbhavn	12.8.45	1.6.69	10	1.12.67	43/68	1975
398b. Jens Grove Christensen	1	Kbhavn	4.8.44	1.6.69	10	1.4.67	46/68	1976
399. Egon Ib Olsen	1	Kbhavn	6.2.43	1.6.69	10	1.6.67	42/68	1976
400. Kurt Georg Pedersen	1	Kbhavn	12.3.43	1.6.69	10	1.9.67 <sup>4</sup>	44/68	1976
401. Erik Mathiasen	2	Fredericia	11.6.41	1.7.69	8	1.1.64	42/68	1975
402. Erik Lindhardt Knudsen	2	Fredericia	5.3.41	1.7.69	8	1.2.64	48/68	1975
403. Søren Vagn Dalager	2	Fredericia	2.6.44	1.7.69	8	1.8.66	40/68	1975
405. Henning Dam Krag	2	Fredericia	13.12.44	1.3.70	8	1.2.67	49/68	1976
405a. Villy Søgaard	2	Fredericia	3.7.40	1.4.70	8	1.7.63	37/65	1974
405b. Poul Vagn Christensen	1	Slagelse	13.10.41	1.5.70 <sup>5</sup>	10	1.2.64 <sup>6</sup>	44/69	1976
405c. Carsten Julius Lybecker	1	Kbhavn	16.10.41	1.5.70	10	1.5.68	49/69	
405d. Jens Erik Lund	2	Fredericia	15.9.44	1.5.70	8	1.5.68	45/69	1975
405e. Jens Peder Brødsgaard	2	Fredericia	11.7.41	1.5.70	8	1.7.68	38/69	1975
405f. Eigil Georg Madsen	1	Kbhavn	9.9.39	1.5.70	10	1.12.68	49/69	1976
405g. Finn Clausen Wrang	1	Kbhavn	27.10.45	1.5.70	10	1.2.69	41/69	1976
407. Mogens Frank	2	Fredericia	10.7.39	1.7.70	8	1.6.68	49/69	1976
407a. Arne Viggo Pedersen Sort	1	Kbhavn	8.2.41	1.10.70	10	1.2.64	39/70	1976
408. Johannes Kristensen	2	Fredericia	2.5.40	1.10.70	8	1.4.62 <sup>7</sup>	39/70	1976
409. Mogens Flemming Holck	2	Fredericia	16.2.44	1.10.70	8	1.12.65	44/70	1976
410. Jørgen Axel Eidesgaard Boesen	2	Fredericia	28.10.43	1.10.70	8	1.6.68	46/69	1976
412. Poul Erik Vejlgård Jørgensen	2	Fredericia	28.5.41	1.4.71	8	1.10.63 <sup>8</sup>	47/71	1976
413. Jørgen Overby	2	Fredericia	4.3.43	1.4.71	8	1.7.65	47/71	1977
414. Alf Edgar Bech Hansen	2	Fredericia	24.8.43	1.4.71	8	1.12.65	49/66	1976
415. Bent Harding Nielsen	2	Fredericia	17.4.46	1.4.71	8	1.6.68	46/71	1976
416. Martin Pedersen	2	Fredericia	5.11.44	1.4.71	8	1.6.67	45/71	
417. Poul Skov Jensen	2	Fredericia	27.9.45	1.4.71	8	1.11.67	44/71	
417a. Jens Jørgen Rytter Jensen	1	Kbhavn	19.6.47	1.4.71	10	1.9.69	41/71	1977
418. Johan Emil Johansen	2	Fredericia	19.8.43	1.4.71	8	1.9.68	46/71	1977
418a. Erik Larsen	1	Kbhavn	30.8.46	1.4.71	10	1.9.68	47/71	1977
419. Jens Erik Nissen Christensen	2	Fredericia	9.4.46	1.4.71	8	1.3.69	47/71	1976
420. Niels Jørgen Hansen	2	Fredericia	2.11.43	1.4.71	8	1.7.69	47/71	
421. Niels Jul Hansen	1	Kbhavn	29.12.41	1.6.71	10	1.4.66 <sup>9</sup>	41/71	1978
422a. Allan Stig Petersen	1	Kbhavn	24.3.45	1.10.69 <sup>10</sup>	10	1.12.66	44/69	1976

<sup>1</sup>) ude af post- og telegrafv. 1.2.67-31.1.72. <sup>2</sup>) tjf.u.l. 1.7.-30.9.74. <sup>3</sup>) landpostbud 1.6.63. <sup>4</sup>) landpostbud. <sup>5</sup>) postbudformand 1.2.75-31.8.78. <sup>6</sup>) u.f.nr. 1.8.67, ude af post- og telegrafv. 1.8.68-31.1.69. <sup>7</sup>) u.f.nr. 1.10.66-30.4.68. <sup>8</sup>) overpostbud 1.7.69-31.3.71. <sup>9</sup>) overpostbud 1.7.69-31.5.71. <sup>10</sup>) tjf.u.l. 1.2.72-31.1.74

Tjenestemænd	Tjenestested		Født	Overpakmester	Lønramme	Postbud	Fagprøve	Afsluttende prøve
	kontor	bopæl						
<i>(overpakmestre)</i>								
423. Finn Marke Lundsgaard	1	Kbhavn	15.8.45	1.10.71	10	1.9.66 <sup>1</sup>	41/70	1977
424. Elven Robert Andersen	1	Kbhavn	16.8.46	1.1.72	8	1.11.69	36/71	
425. Jørgen Barkholt	1	Kbhavn	5.11.42	1.4.72	8	1.5.65 <sup>2</sup>	46/72	
427a. Ole Frederik Iver Jørgensen	1	Kbhavn	9.1.44	1.4.72	8	1.2.69	48/72	1977
429. Helge Viggo Sandholm	1	Kbhavn	4.8.48	1.4.72	8	1.10.70	47/72	1978
433. Palle Thyge Glerup	1	Kbhavn	14.6.44	1.11.72	8	1.9.70 <sup>3</sup>	50/72	1977
435. Svend Aage Pedersen	1	Kbhavn	11.2.41	1.11.72	8	1.2.71	44/72	
437. Tage Vitting Madsen	1	Kbhavn	6.7.45	1.11.72	8	1.10.71	46/72	
440. Flemming Tolsgaard Jensen	2	Fredericia	24.5.41	1.12.72	8	1.11.65	39/72	
441. Vagn Sørensen	2	Fredericia	31.12.44	1.12.72	8	1.4.67 <sup>4</sup>	44/72	
442. Erik Walter Pedersen	2	Fredericia	5.2.46	1.12.72	8	1.4.68	43/72	
443. Ejgil Georg Malling	2	Fredericia	28.1.47	1.12.72	8	1.3.69	46/71	
444. Finn Grøftholdt Kjeldsen	2	Fredericia	12.5.47	1.12.72	8	1.7.69	53/72	
445. Ole Hardy Sangill Hugaard Olesen	2	Fredericia	16.8.47	1.12.72	8	1.7.69	50/72	
446. Erik Hansen	2	Fredericia	27.9.44	1.12.72	8	1.6.69 <sup>5</sup>	49/72	
448. Svend Aage Melau	2	Fredericia	26.1.45	1.12.72	8	1.11.69	37/71	
449. Walter Grevy	2	Fredericia	16.4.49	1.12.72	8	1.5.70	53/72	
450. Svend Aage Nørgaard Hansen	2	Fredericia	11.2.35	1.3.73	8	1.2.60 <sup>6</sup>	10,0/72	
451. Ole Nielsen	1	Kbhavn	31.8.36	1.3.73	8	1.11.58 <sup>7</sup>	10,0/72	
452. John Dehn	1	Kbhavn	7.1.41	1.3.73	8	1.5.63 <sup>8</sup>	9,2/72	
453. Per Skou Jørgensen	1	Kbhavn	15.8.33	1.3.73	8	1.2.57 <sup>9</sup>	9,0/72	
455. Svend Erik Jakobsen	1	Kbhavn	2.11.43	1.3.73	8	1.11.69 <sup>10</sup>	10,2/72	
456. Ole Bøggild Pedersen	1	Kbhavn	21.10.45	1.3.73	8	1.11.66	10,5/72	
457. Knud Erik Hansen	1	Kbhavn	16.6.43	1.3.73	8	1.9.76 <sup>11</sup>	9,2/72	
458. Henning Vagn Jensen	1	Kbhavn	26.5.45	1.3.73	8	1.11.67 <sup>12</sup>	7,8/72	
459. Reinhard Kluge	1	Kbhavn	9.2.38	1.3.73	8	1.1.68	9,5/72	
460. Carl Curt Nielsen	1	Kbhavn	16.10.43	1.3.73	8	1.5.68	45/71	
463. Kai Mulvad Jensen	1	Kbhavn	9.12.43	1.3.73	8	1.5.69 <sup>1</sup>	8,3/72	
464. Tommy Jørgensen	1	Kbhavn	29.8.48	1.3.73	8	1.10.70	10,2/72	
465. Finn Henriksen	1	Kbhavn	24.12.45	1.3.73	8	1.9.69	8,8/72	
465a. Jørn Horndrup Holtehus	1	Kbhavn	24.7.48	1.3.73	8	1.10.70 <sup>12</sup>	7,8/72	
466. Lars Preben Rasmussen	1	Kbhavn	22.9.48	1.3.73	8	1.10.70	9,5/72	
466a. Bent Rasmussen	2	Fredericia	7.6.42	1.3.73	8	1.2.71 <sup>13</sup>	8,8/72	
468. Allan Blok Hansen	1	Kbhavn	4.8.47	1.3.73	8	1.4.71	8,8/72	
468a. Bent Børglum	1	Kbhavn	14.12.43	1.3.73	8	1.6.71	8,2/72	
469. Henry Villy Nielsen	1	Kbhavn	30.8.50	1.3.73	8	1.3.72	9,8/72	
469b. Knud Hansen	1	Kbhavn	23.6.49	1.3.73	8	1.12.71	8,0/72	
469c. Svend Egon Jensen	1	Kbhavn	18.9.48	1.3.73	8	1.5.72	9,0/72	
469e. Flemming Dahm Jacobsen	1	Kbhavn	3.10.39	1.9.73	8	1.9.72	8,8/73	
469f. Engfred Wilken Andreassen	1	Kbhavn	28.12.49	1.9.73	8	1.10.72	8,7/73	
469g. Kjeld Vinther Jensen	1	Kbhavn	28.11.48	1.9.73	8	1.11.72	8,3/73	
469h. Kurt Tuborg Jensen	1	Kbhavn	7.3.44	1.9.73	8	1.11.72	10,2/73	
470. Palle Mogens Nielsen	2	Fredericia	30.12.46	1.12.73	8	1.1.68	37/71	
472. Georg Bent Larsen	1	Kbhavn	21.7.45	1.3.74	8	1.11.67 <sup>14</sup>	8,8/73	
474. Ejnar Christensen	2	Fredericia	23.7.40	1.3.74	8	1.1.66 <sup>15</sup>	9,2/73	
475. Erik Ravn Nielsen	2	Fredericia	28.9.46	1.3.74	8	1.12.68	10,0/73	
476. Palle Dahl Larsen	2	Fredericia	11.10.42	1.3.74	8	1.4.70	7,8/73	
477a. Robert Jørgensen	1	Kbhavn	3.9.51	1.9.73 <sup>16</sup>	8	1.10.72	10,7/73	

<sup>1)</sup> landpostbud. <sup>2)</sup> overpostbud 1.9.71–31.3.72. <sup>3)</sup> overpostbud 1.10.71–31.10.72. <sup>4)</sup> overpostbud 1.7.69–30.11.72. <sup>5)</sup> overpostbud 1.1.71–30.11.72. <sup>6)</sup> kontorpakmester 1.4.66–28.2.73. <sup>7)</sup> kontorpakmester 1.8.68–28.2.73. <sup>8)</sup> kontorpakmester 1.4.69–28.2.73. <sup>9)</sup> overpostbud 1.7.69–28.2.73. <sup>10)</sup> landpostbud 1.2.66. <sup>11)</sup> overpostbud 1.1.71–28.2.73. <sup>12)</sup> overpostbud 1.1.71–28.2.73. <sup>13)</sup> overpostbud 1.7.72. <sup>14)</sup> overpostbud 1.4.71, kontorpakmester 1.2.72. <sup>15)</sup> overpostbud 1.11.73. <sup>16)</sup> tlf.u.l. 1.7.74–31.5.75.



Tjenestemænd	Tjenestested		Født	Overpakmester	Lønramme	Postbud	Landpostbud	Fagprøve
	kontor	bopæl						
<i>(overpakmestre)</i>								
478. Arne Gregers Pedersen	2	Fredericia	24.7.45	1.9.74	8	1.10.68 <sup>1</sup>	.....	46/72
479. Frede Bøg Larsen	2	Fredericia	8.5.47	1.9.74	8	1.5.69	.....	46/72
479a. Niels Erik Nielsen	1	Kbhavn	18.11.43	1.9.74	8	1.3.70	.....	7,7/73
480. Poul Jakobsen	2	Fredericia	9.1.47	1.9.74	8	1.6.71	.....	48/72
481. Preben Thomsen	2	Fredericia	3.7.46	1.9.74	8	1.4.72	.....	8,8/74
482. Johannes Pedersen	2	Fredericia	6.10.46	1.9.74	8	1.9.72 <sup>2</sup>	1.6.72	10,7/74
483. Sven Erik Nielsen	2	Fredericia	29.12.46	1.9.74	8	1.7.72	.....	10,2/74
484. Jørgen Flemming Kolath	1	Kbhavn	21.5.49	1.12.74	8	1.8.70	.....	9,7/73
485. Ingolf Mehlby Larsen	1	Kbhavn	14.5.42	1.2.75	8	1.12.64	.....	45/66
486. Knud Damgaard	2	Fredericia	14.5.49	1.2.75	8	1.8.72	.....	9,2/74
487. Eigil Knudsen	2	Fredericia	12.2.44	1.2.75	8	1.8.72	.....	9,5/74
488. Mogens Sørensen	2	Fredericia	13.8.45	1.2.75	8	1.11.72 <sup>3</sup>	.....	9,3/74
489. Helmer Nielsen	2	Fredericia	30.3.46	1.2.75	8	1.11.72	.....	8,2/74
490. Jørgen Grissell	2	Fredericia	3.11.46	1.2.75	8	1.12.72	.....	10,0/74
491. Tommy Finn Pedersen	1	Kbhavn	29.4.43	1.4.75	8	1.8.65 <sup>4</sup>	.....	9,0/74
492. Knud Verner Sigsgaard	1	Kbhavn	11.5.30	1.4.75	8	1.6.53 <sup>5</sup>	.....	9,2/74
493. Søren Sørensen	1	Kbhavn	1.2.44	1.4.75	8	1.11.68	.....	9,3/74
493a. Sivert Rohr	1	Kbhavn	8.12.45	1.4.75	8	1.3.70 <sup>6</sup>	.....	8,8/74
494. Per Bakgaard Nielsen	1	Kbhavn	22.8.48	1.4.75	8	1.6.71 <sup>7</sup>	.....	10,0/74
494a. Preben Steenberg Eriksen	1	Kbhavn	15.10.51	1.4.75	8	1.4.72	.....	9,2/74
494b. John Laurits Toft	1	Kbhavn	11.3.52	1.4.75	8	1.8.73	.....	9,2/74
496. Thorkild Junker	2	Fredericia	2.10.44	1.11.75	8	1.12.67	.....	44/71
497. Hans Petersen	2	Fredericia	30.3.46	1.11.75	8	1.3.70	.....	9,3/74
498. Eigil Thiel Pedersen	1	Kbhavn	31.3.43	1.2.76	8	1.6.72	.....	8,8/74
498a. Cliff Kuno Hammer	1	Kbhavn	29.3.51	1.2.76	8	1.5.73	.....	8,8/75
499. Bjarne Agerlin Hansen	1	Kbhavn	4.6.51	1.3.76	8	1.8.73	.....	10,7/75
500. Benny Ingemann Sørensen	1	Kbhavn	10.11.40	1.3.76	8	1.8.73	.....	9,3/75
500a. Niels Christian Knudsen	2	Fredericia	30.9.50	1.5.76	8	1.10.71	.....	8,8/74
501. Børge Gamborg	2	Fredericia	22.5.42	1.7.76	8	1.12.64 <sup>8</sup>	.....	8,7/74
504. Kurt Anders Larsen	2	Fredericia	15.12.44	1.12.76	8	1.5.67	.....	7,5/76
505. Poul Henning Hansen	2	Fredericia	29.3.45	1.12.76	8	1.11.68	.....	8,7/76
506. Hans Erik Ranck	2	Fredericia	24.5.42	1.12.76	8	1.5.69 <sup>9</sup>	.....	9,2/76
507. Eigil Christensen	2	Fredericia	6.1.46	1.12.76	8	1.11.70	.....	9,0/74
507a. Torkild Petersen	1	Kbhavn	31.3.45	1.2.77	8	1.9.71 <sup>10</sup>	.....	8,3/76
508. Torben Gorm Larsen	1	Kbhavn	13.11.47	1.3.77	8	1.8.71	.....	9,3/76
510. Peder Bjerg Werge	1	Kbhavn	23.9.48	1.7.77	8	1.8.72	.....	9,5/74
511. Arne Dahl Larsen	1	Kbhavn	11.2.48	1.7.77	8	1.8.73	.....	8,7/77
511a. Jens Jørgen Petersen	1	Kbhavn	15.9.45	1.7.77	8	1.2.74	.....	7,3/77
512. Jørn Erik Høj Jensen	2	Fredericia	22.9.46	1.1.78	8	1.11.68	.....	48/72
513. Jørn Krogslund	2	Fredericia	24.1.48	1.1.78	8	1.2.69	.....	44/71
514. Kelvin Eigil Jørgensen	2	Fredericia	26.6.46	1.1.78	8	1.11.71	.....	7,8/74
515b. Peter Nordby Petersen	1	Kbhavn	5.12.45	1.2.78	8	1.3.68 <sup>11</sup>	.....	8,5/77
516. Tony Christian Christensen	2	Fredericia	11.5.44	1.2.78	8	1.4.68 <sup>12</sup>	.....	8,2/77
517. Paul de Støckel Quistorff	2	Fredericia	20.8.48	1.2.78	8	1.7.72	.....	9,2/76
518. John Stougaard	1	Kbhavn	5.4.48	1.2.78	8	1.11.72	.....	9,7/74
519. Svend Albrektsen	2	Fredericia	26.8.52	1.3.78	8	1.9.72	.....	9,3/76
520. Peter Vestergaard	2	Fredericia	27.12.48	1.3.78	8	1.10.72	.....	7,2/74
521. Jørgen Verner Vorm Kristensen	2	Fredericia	15.3.50	1.3.78	8	1.11.72	.....	10,0/74
523. Leo Elmholt	2	Fredericia	16.7.25	1.5.78	8	1.11.72	.....	7,7/74
524. Kaj Nielsen	1	Kbhavn	12.4.47	1.5.78	8	1.5.74	.....	9,7/77

<sup>1</sup>) overpostbud 1.9.70. <sup>2</sup>) overpostbud 1.9.73. <sup>3</sup>) overpostbud 1.9.73. <sup>4</sup>) kontorpakmester 1.12.69. <sup>5</sup>) overpostbud 1.6.67. <sup>6</sup>) overpostbud 1.1.71. <sup>7</sup>) overpostbud 1.9.71. <sup>8</sup>) overpostbud 1.4.71, kontorpakmester 1.9.73. <sup>9</sup>) overpostbud 1.12.73. <sup>10</sup>) overpostbud 1.10.74. <sup>11</sup>) overpostbud 1.3.74. <sup>12</sup>) overpostbud 1.3.75.

Tjenestemænd	Tjenestested		Født	Overpakmester	Lønramme	Postbud	Landpostbud	Fagprøve
	kontor	bopæl						
<i>(overpakmestre)</i>								
525. Ib Tønning Kristiansen	1	Kbhavn	4.12.42	1.7.78	8	1.9.71 <sup>1</sup>	.....	8,3/78
526. Erling Rasmussen	2	Fredericia	18.3.49	1.7.78	8	1.12.72	.....	8,8/74
527. Gunner Bjørn Andersen	1	Kbhavn	30.3.48	1.7.78	8	1.6.73	.....	9,7/78
528. Ejvind Thorup Møller	2	Fredericia	24.6.49	1.7.78	8	1.3.74	.....	10,0/77
529. Palle Jacobsen	2	Fredericia	22.3.54	1.7.78	8	1.3.75	.....	8,3/78
530. René Grevy	2	Fredericia	31.5.47	1.7.78	8	1.5.74	.....	9,3/77
531. Niels-Henrik Vestergaard Sørensen	2	Fredericia	4.5.46	1.8.78	8	1.12.74	.....	9,3/77

Tjenestemænd	Tjenestested	Født	Overpostbud		Depotbetjent (postbud)
			I	II (postpakmester)	
1. Poul Børge Sørensen	2	Fredericia	9.12.21		1.4.72
2. Svend Aage Jensen	2	Fredericia	29.8.26		1.4.72
3. Christian Peter Holst	2	Fredericia	13.9.33		1.4.72
4. Erik Nielsen	2	Fredericia	16.7.34		1.4.72
5. Kurt Heinrich Ortman (lr 5)	1	Kbhavn	22.6.22		1.4.72
6. Kurt Conrad Christiansen	2	Fredericia	4.12.45		1.8.69 <sup>2</sup>

<sup>1</sup>) overpostbud 1.8.77. <sup>2</sup>) tjf.u.l. 1.11.71-30.6.72, tjf.u.l. 1.11.76-31.10.77.

## Det københavnske postområde.

Tjenestemænd	Tjenes- stedet	Født	I nu- værende stilling	Lønramme	Post- bud- formand	Pak- mester- formand	Over- pak- mester	Postbud	Fag- prøve
<b>Postvagtmestre.</b>									
Arne Michael Frydenlund Knudsen.....omk		19.11.10	1.10.56	18	1.2.49	1.4.46	1.11.40	1.12.35	42/38
Peter Henry Egon Therkildsen.....V		20.5.13	1.2.57	18	1.3.50	1.9.46	1.3.42	1.6.37	43/40
Erik Vagn Lyngsted.....F		2.8.14	1.9.59	17	1.9.50	1.9.46	1.11.42	1.9.38	40/40
Erik Bjarne Johnsen.....kør		28.1.18	1.9.59	14	1.4.56 <sup>4</sup>	.....	1.7.54 <sup>2</sup>	1.2.42	
Ib Aage Nygaard, R.....S		8.12.11	1.10.59	18	1.2.49	1.4.46	1.11.40	1.4.38	50/40
Kaj Willy Petersen.....K		23.4.15	1.10.59	18	1.4.52	1.7.47	1.1.44	1.5.39	49/43
Kai Denker.....Van		5.10.11	1.4.60	17	1.4.50	1.9.46	1.3.42	1.6.40 <sup>3</sup>	35/39
Otto Frederik Elmgaard.....omk		11.8.15	1.11.60	17	1.9.53	1.6.48	1.9.45	1.9.39	45/45
Elis Wagner Harry Edmund Hass..Brh		15.10.18	1.4.61	17	1.4.55	1.3.49	1.7.46	1.11.42	48/46
Werner Erling Sørensen.....omk		27.9.18	1.4.62	17	1.1.54	1.2.49	1.9.45	1.10.42	42/45
Asbjørn Evers.....Ø		28.11.16	1.4.62	18	1.4.54	1.2.49	1.9.45	1.6.43	47/45
Kaj Enok Axboe Lindstrøm.....omk		26.2.18	1.4.62	17	1.9.54	1.3.49	1.7.46	1.3.42	43/46
Ejner Sørensen.....Ch		11.12.19	1.4.62	17	1.1.55	1.7.49	1.7.46	1.1.44	48/46
Christian Albert Gaardsøe Olesen...Gl		30.9.13	1.4.63	17	1.4.50	1.9.46	1.11.42	1.10.37	44/40
Gunnar Tage Andersen.....Vir		19.11.12	1.4.63	14	1.8.51	1.7.47	1.1.44	1.8.37	45/40
Poul Christian Gottfredsen.....Ksa		24.11.18	1.5.63	17	1.10.54	1.7.49	1.7.46	1.12.42	48/46
Knud Niels Karl Nielsen.....NV		23.9.14	1.9.63	17	1.11.50	1.9.46	1.11.42	1.10.38	43/40
Martin Mejer Frederiksen.....Gj		9.6.15	1.12.63	14	1.4.52	1.7.47	1.1.44	1.7.39	47/43
Niels Peter Bager.....omk		9.8.14	1.4.64	17	1.4.55	1.9.49	1.7.46	1.4.46 <sup>4</sup>	40/45
Børge Petersen.....omk		15.11.19	1.4.64	14	1.5.56	1.4.50	1.7.46	1.12.43	45/46
Knud Børge Andersen.....omk		9.8.20	1.4.64	14	1.10.56	1.4.50	1.2.47	1.9.44	50/46
Kay Frode Thorbjørn Petersen.....K		26.9.22	1.4.64	18	1.4.58	1.6.52	1.4.47	1.4.46	43/47
Helge Thorvald Nygaard.....omk		7.10.17	1.9.64	14	1.4.57	1.4.50	1.2.47	1.3.46	48/46
Børge Sonberg Frederiksen.....omk		19.10.21	1.9.64	14	1.3.58	1.9.50	1.7.46	1.11.45	38/46
Verner Johan Pedersen.....omk		13.2.21	1.9.64	14	1.5.58	1.6.51	1.2.47	1.3.45	39/46
Kaj Børge Pedersen.....K		11.2.21	1.10.64	17	1.6.58	1.9.51	1.2.47	1.3.45	43/46
Erik Emil Lyders Nielsen.....pkp		28.11.18	1.4.65	18	1.9.57	1.9.51	1.2.47	1.9.45	49/46
Preben Viggo Sylvest.....kør		8.3.13	1.4.65	14	.....	1.4.62 <sup>1</sup>	.....	1.4.37 <sup>5</sup>	
Sven Johan Axel Johansson.....kør		27.2.13	1.4.65	18	.....	1.4.63 <sup>1</sup>	1.7.52 <sup>6</sup>	1.3.37	
Olaf Børge Petersen.....Ly		30.8.22	1.5.65	18	1.4.58	1.9.53	1.2.47	1.4.46	39/46
Peter Willy Christensen.....pkp		12.1.18	1.9.65	14	1.4.58	1.12.53	1.9.47	1.2.42	43/47
Philip Franck Rosengren Nielsen...tol		1.3.24	1.10.65	14	1.5.59	1.2.54	1.9.47	1.4.46	45/47
Kurt Johan Steen Degenkolw.....kør		28.1.16	1.12.65	14	.....	.....	1.10.54 <sup>7</sup>	1.7.41 <sup>8</sup>	
Aage Sigersted.....Ly		3.1.20	1.4.66	14	1.9.55	1.7.49	1.7.46	1.2.44	40/46
Kaj Olsen.....omk		5.10.22	1.4.66	14	1.7.58	1.2.54	1.9.47	1.4.46	42/47
Aksel Kornerup Sørensen.....omk		14.9.18	1.4.66	14	1.11.59	1.7.54	1.9.47	1.1.44 <sup>9</sup>	37/47
Vilhelm Niels Andersen.....pkp		5.12.21	1.4.66	17	1.4.60	1.6.55	1.10.48	1.1.46	43/48
Erik Hans Corneliussen.....K		7.9.21	1.4.66	14	1.4.61	1.4.55	1.10.48	1.10.45	41/48
Anton Haaning.....ap		28.5.20	1.6.66	17	1.11.59	1.10.54	1.2.48	1.11.44 <sup>9</sup>	37/47
Tom Leo Nielsen.....omk		4.7.22	1.1.68	17	1.5.59	1.7.54	1.9.47	1.4.46	39/47
Knud Holger Sørensen.....kør		5.1.26	1.5.68 <sup>10</sup>	17	.....	.....	1.2.63 <sup>11</sup>	1.2.50	
Jørgen Christian Rasmussen.....omk		2.12.22	1.7.68	14	1.9.60	1.4.55	1.2.48	1.10.46	39/47

<sup>1</sup>) postchaufførformand. <sup>2</sup>) overchauffør, chauffør 1.7.47. <sup>3</sup>) landpostbud 1.11.35. <sup>4</sup>) landpostbud 1.9.38. <sup>5</sup>) overchauffør, chauffør 1.12.34. <sup>6</sup>) overchauffør, chauffør 1.3.39. <sup>7</sup>) overchauffør, chauffør 1.7.47, overpostbud II 1.4.46. <sup>8</sup>) landpostbud 1.2.41.

<sup>9</sup>) landpostbud. <sup>10</sup>) postchaufførformand 1.4.67. <sup>11</sup>) overchauffør, chauffør 1.6.55.

Tjenestemænd	Tjenes- stedet	Født	I nu- værende stilling	Lønramme	Post- bud- formand	Pak- mester- formand	Over- pak- mester	Postbud	Fag- prøve
<i>(postvagtmestre)</i>									
Svend Aage Hansen	K	12.1.24	1.9.68	14	1.7.59 <sup>1</sup>	1.10.54	1.10.48 <sup>3</sup>	1.4.46	45/48
Ernst Helmuth Specht	omk	11.2.23	1.9.68	17	1.6.61	1.6.55 <sup>3</sup>	1.10.48	1.4.46	41/48
Frode Pedersen	kør	1.12.23	1.9.68 <sup>4</sup>	14	.....	.....	1.11.57 <sup>6</sup>	1.4.46	
Skjold Hupfeld Jacobsen	Ba	28.6.22	1.4.69	17	1.1.60	1.10.54	1.10.48	1.4.46	48/48
Carlo Fabricius Roskilde	K	18.1.23	1.3.70	14	1.12.60	1.10.53	1.4.47	1.4.46	36/47
Helge Villy Nymann Kristensen	omk	29.8.20	1.7.70	14	1.8.61	1.7.56	1.10.48	1.11.46	51/48
Niels Nicolaisen Petersen	omk	8.8.20	1.7.70	17	1.10.61	1.7.56	1.10.48	1.4.47 <sup>8</sup>	39/47
Johan Erik Sørensen	omk	9.2.24	1.7.70	14	1.4.62	1.7.56	1.4.49	1.4.46	43/48
Svend Emil Svendsen	omk	18.7.26	1.3.71	14	1.4.62	1.4.57	1.4.59	1.8.47	45/49
Henning Theodor Krøger	omk	16.4.24	1.3.71	14	1.4.62	1.4.57	1.9.49	1.4.46	45/49
Harald Niels Otto Olsen	omk	15.7.24	1.3.71	14	1.4.62	1.6.57	1.9.49	1.4.46	45/49
Viggo Bent Nielsen	omk	7.8.24	1.9.71	14	1.4.62	1.7.57	1.9.49	1.4.46	36/49
Otto Emil Erik Andersen	V	22.3.17	1.9.71	17	1.6.62	.....	1.7.46	1.4.41	47/45
Arne Eskemose	omk	11.5.23	1.9.71	17	1.11.63	.....	1.10.48	1.4.46	50/48
Erik Andreas Mathiesen	Alb	5.3.19	1.9.71	14	1.12.63	.....	1.7.46	1.4.43	45/46
John Egon Niels Andersen	Hl	8.6.26	1.10.71	17	1.4.62	1.12.56	1.4.49	1.7.47	36/49
Niels Juel Hansen	Tå	18.11.23	1.4.72	14	1.4.62	1.4.58	1.4.49	1.7.47	38/48
Poul Erling Hansen	Rdo	12.11.21	1.4.73	17	1.2.64	.....	1.4.49	1.12.45	35/47
Hans Regnar Pless Skyggebjerg	omk	21.6.17	1.9.73	14	1.4.62	1.3.58	1.10.48	1.10.47 <sup>7</sup>	43/48
Svend Larsen	omk	31.8.24	1.9.73	14	1.5.62	.....	1.9.49	1.8.48	42/49
Bent Voight	omk	19.7.24	1.9.73	14	1.6.62	1.2.56	1.10.48	1.4.46	47/48
Holger Pedersen	Søb	19.2.18	1.9.73	17	1.4.63	.....	1.7.46	1.3.42	47/46
Axel Egon Hansen	S	19.1.21	1.9.73	17	1.4.63	.....	1.2.47	1.2.45	47/46
Helge Rytter Jensen	omk	12.8.23	1.9.73	14	1.6.64	.....	1.9.49	1.11.48	37/49
Kai Arne Hjortkær Nielsen	omk	4.4.24	1.9.73	14	1.10.64	.....	1.5.50	1.4.46	37/49
Ejner Kristen Peter Henriksen	omk	24.4.21	1.9.73	14	1.10.64	.....	1.5.50	1.4.48	42/49
Verner Egon Trangbæk	N	8.6.26	1.9.73	18	1.10.64	.....	1.9.50	1.7.47	43/50
Orla Frode Anker Smøllerup									
Rasmussen	Gsa	1.1.23	1.9.73	14	1.9.68	.....	1.10.52	1.4.46	39/50
Ole Liljeroth Olsson	K	25.3.27	1.11.73	14	1.6.64	.....	1.9.49	1.4.48	41/49
Svend Kristen Jensen	af	23.10.21	1.2.74	14	1.2.64	.....	1.4.49	1.11.48 <sup>8</sup>	53/47
Egon Herluf Madsen	Vby	3.9.21	1.3.74	17	1.4.63	.....	1.2.48	1.10.45	42/47
Erik Henry Denø	K	20.2.27	1.3.74	17	1.11.65	.....	1.6.51	1.3.48	40/51
Max Peter Nielsen	V	8.7.26	1.4.74	14	1.7.65	.....	1.6.51	1.8.47	43/51
Arne Lytzhøft Østergaard	Hvi	12.10.26	1.6.74	17	1.9.68	.....	1.6.51 <sup>9</sup>	1.12.47	42/51
Anders Aage Andersen	K	22.12.23	1.11.74	14	1.4.65	.....	1.6.51	1.4.46	47/50
Knud Frede Jørgensen	omk	5.5.26	1.3.75	14	1.5.65	.....	1.6.51	1.6.47	51/51
Jens Peter Mogens Lønstrup	omk	16.9.24	1.3.75	14	1.6.66	.....	1.6.51	1.12.48	41/51
Birger Roland Hansen	omk	20.5.25	1.5.75	14	1.4.65	.....	1.9.50	1.7.49	40/50
Gunnar Nielsen	Hvi	2.6.15	1.4.60 <sup>10</sup>	14	1.7.53	1.6.48	1.10.44	1.6.43	40/44
Poul Orla Rasmussen	Brh	12.9.20	1.8.75	14	1.10.55	1.9.49	1.7.46	1.10.44	45/46
Peter Petersen	Hl	30.4.20	1.8.75	14	1.5.58	1.6.51	1.2.47	1.5.44	45/46
Harry Oluf Madsen	omk	8.2.20	1.8.75	14	1.4.65	.....	1.9.50	1.4.49	35/50
Vagn Christian Jensen	omk	7.1.27	1.8.75	14	1.8.65	.....	1.6.51	1.2.48	39/51
Robert Eivind Jensen	omk	10.10.27	1.8.75	14	1.4.66	.....	1.6.51	1.11.48	39/51
Gudmund Juhl Pedersen	omk	7.4.25	1.8.75	14	1.6.66	.....	1.6.51	1.11.46 <sup>8</sup>	46/49
Poul Nordstrøm Ammitzbøll	omk	13.2.25	1.8.75	14	1.9.68	.....	1.6.51	1.1.50	45/51
Harald Gerhardt Rasmussen	Gl	20.5.23	1.8.75	14	1.9.68	.....	1.10.52	1.7.48	42/50
Anders Erling Tønne Johansen	Bav	24.11.27	1.2.76	14	1.9.68	.....	1.10.52	1.12.48	37/52

<sup>1</sup>) ude af post- og telegrafv. 1.7.61-30.6.62. <sup>2</sup>) overpostbud II 1.11.47. <sup>3</sup>) u.f.nr. 1.1.-30.6.60. <sup>4</sup>) postchaufførformand 1.1.66.

<sup>5</sup>) overchauffør, chauffør 1.9.51. <sup>6</sup>) landpostbud. <sup>7</sup>) landpostbud 1.3.47. <sup>8</sup>) landpostbud 1.11.45. <sup>9</sup>) u.f.nr. 1.11.52-31.10.53

<sup>10</sup>) postbudformand 1.4.61-31.7.75.

Tjenestemænd	Tjenestested	Født	I nuværende stilling	Lønramme	Postbudformand	Pakmesterformand	Overpakmester	Postbud	Fagprøve
<i>(postvagt mestre)</i>									
Svend Nyborg Christensen	omk	6.9.24	1.6.76	14	1.9.68		1.10.52	1.3.52 <sup>1</sup>	39/51
Carl Christian Gustafson	omk	18.3.28	1.6.76	14	1.9.68		1.10.52	1.6.49	46/52
Gunnar Thelix	Ø	11.5.27	1.7.76	14	1.4.69		1.7.54	1.12.51	38/53
Knud Aksel Kjellberg	omk	18.9.26	1.11.76	14	1.10.68		1.10.52	1.1.52 <sup>2</sup>	41/51
Erik Eriksen	Tå	13.1.34	1.10.77	14	1.3.76		1.1.60	1.8.58	43/59
Verner Sørensen	omk	28.4.26	1.12.77	18	1.9.68		1.10.52	1.4.49	38/51
Bendt Ole Arndt	F	19.11.25	1.2.78	14	1.9.68		1.4.54	1.5.51	44/52
Jørgen Olsen	omk	13.11.29	1.4.78	14	1.4.69		1.10.54	1.12.50	43/54
Harly Iversen Qvottrup	omk	6.12.28	1.6.78	14	1.2.69		1.2.54	1.12.49	41/53
Svend Flemming Petersen	omk	13.12.27	1.6.78	14	1.11.70		1.4.54	1.5.50	49/53
Ole Gert Olsen	N	14.3.26	1.8.78	14	1.10.68		1.10.52	1.12.50	52/52
Tage Nielsen	omk	26.9.25	1.8.78	14	1.6.71		1.10.54	1.7.54 <sup>3</sup>	40/53
Flemming Munk	Hé	4.9.25	1.9.78	14	1.9.68		1.10.52	1.9.48	39/52
Verner Nielsen	omk	7.6.26	1.9.78	14	1.4.69		1.4.54	1.6.51	36/52

<sup>1</sup>) landpostbud 1.4.46. <sup>2</sup>) landpostbud 1.10.47. <sup>3</sup>) landpostbud 1.1.49.

Tjenestemænd	Tjenestested	Født	Postbudformand	Lønramme	Pakmesterformand	Overpakmester	Postbud	Fagprøve
<b>Postbudformænd.</b>								
99. Carl Max Olsen.....	Gj	16.8.22	1.4.58	11	1.3.53	1.2.47	1.4.46	45/46
112. Henning Arthur Vilhelm Lind.....	Ksa	10.10.17	1.12.59	12	1.9.48	1.9.45	1.11.41	45/45
131. Jens Sommer Pedersen.....	ap	1.3.22	1.4.62	11	1.4.57	1.4.49	1.10.47 <sup>1)</sup>	39/48
137a. Anker Haasum.....	Rdo	10.9.18	1.4.62	12	.....	1.10.48	1.10.42	38/48
142. Arne Adeltoft.....	Van	21.5.17	1.12.62	12	.....	1.10.44	1.6.41	46/44
144. Helge Kurt Leander Johansen.....	NV	22.10.20	1.4.63	11	.....	1.7.46	1.11.44	38/46
148. Poul Ingemann Madsen.....	S	16.12.22	1.6.63	12	.....	1.10.48	1.4.46	39/48
149. Verner Vith.....	tol	10.3.25	1.6.63	11	.....	1.4.49	1.4.46	48/49
156. Eli Astor Christian Petersen.....	Hot	23.12.13	1.4.64	11	.....	1.1.44	1.1.40 <sup>2)</sup>	44/42
157. Niels Krogsdahl Melballe.....	Vir.	16.1.19	1.4.64	11	.....	1.10.48	1.6.43	49/48
161. Gunnar Holger Pless Skyggebjerg.....	K	6.4.22	1.10.64	11	.....	1.9.49	1.9.48	37/49
168. Erik Juul Hansen.....	omk	31.7.23	1.4.65	10	.....	1.6.51	1.5.47	43/51
177. Søren Christian Furbo.....	Sko	13.6.24	1.7.66	12	.....	1.6.51	1.6.49	41/51
179. Jens Harry Jørgensen.....	omk	29.8.27	1.9.68	10	.....	1.6.51	1.9.48	44/51
192. Hans Søren Iversen.....	V	7.10.24	1.10.68	12	.....	1.4.53	1.4.57	40/51
193. Otto Milo Nielsen.....	pkp	1.1.26	1.12.68	11	.....	1.10.53 <sup>3)</sup>	1.1.47	39/53
195. Jørgen Busk.....	Fm	6.10.21	1.4.69	12	.....	1.2.47	1.11.45	41/46
196. Søren Egon Munk.....	omk	1.10.24	1.4.69	10	.....	1.9.50	1.10.49	46/49
202. Arnold Peter Kirkbøl.....	F	21.10.19	1.6.69	11	.....	1.2.48	1.11.43	42/47
203. Jørgen Johannes Larsen.....	tol	12.9.25	1.9.70	11	.....	1.4.49	1.10.46	40/49
204. Jens Bernhard Hemmingsen.....	omk	20.6.20	1.9.70	11	.....	1.8.54	1.12.51	38/53
205a. Poul Lynggaard-Buchholtz.....	21	26.6.26	1.11.70	11	.....	1.4.54	1.7.51	38/52
206. Karl Marius Madsen.....	Ø	18.1.24	1.11.70	11	.....	1.9.54	1.5.53 <sup>4)</sup>	42/52
207. Preben Henning Bergqvist.....	omk	24.10.29	1.11.70	10	.....	1.10.54	1.11.50	46/54
208. Bent Erik Sørensen.....	omk	10.7.27	1.6.71	10	.....	1.10.54	1.3.51	47/54
210. Erik Schmidt.....	omk	23.4.27	1.6.71	12	.....	1.10.54	1.1.52	41/54
211. Jens Peter Sørensen.....	V	2.9.26	1.6.71	12	.....	1.11.54	1.7.52	46/53
212. Ivar Prang.....	omk	30.6.25	1.6.71	12	.....	1.4.55	1.7.50	39/54
213. Jørgen Due.....	omk	21.6.29	1.6.71	12	.....	1.9.55	1.1.52	43/54
214. Jens Edvin Henning Hansen.....	pkp	31.12.27	1.9.71	11	.....	1.10.52	1.1.49	35/52
217. Verner Schlosser.....	omk	9.11.27	1.9.71 <sup>5)</sup>	11	.....	1.7.54	1.11.51	39/53
218. Anthon Hansen Jakobsen.....	Søb	28.4.28	1.9.71	12	.....	1.9.55	1.3.54 <sup>6)</sup>	40/53
220. Ejner Tage Jensen.....	omk	4.8.27	1.9.71	11	.....	1.4.56	1.1.52	37/55
221. Jørgen Kjeld Johansen.....	omk	9.10.28	1.9.71 <sup>6)</sup>	11	.....	1.4.56	1.4.52	42/55
222. Gerhard Pedersen.....	K	10.1.28	1.9.71 <sup>7)</sup>	11	.....	1.4.57	1.7.52	37/53
223. Johannes Olsen.....	omk	8.7.31	1.9.71 <sup>5)</sup>	11	.....	1.7.58	1.2.56	42/57
224. Villy Jensen.....	omk	28.12.31	1.9.71 <sup>5)</sup>	11	.....	1.12.58	1.12.56	43/58
224a. Richardt Aksel Gori.....	Gl	12.12.30	1.9.71	11	.....	1.1.60	1.7.53	39/59
225. Aage Monhart Poulsen.....	omk	30.10.32	1.9.71 <sup>5)</sup>	11	.....	1.1.60	1.8.57	38/59
226. Jacob Elmo Christiansen.....	omk	8.3.35	1.9.71 <sup>5)</sup>	11	.....	1.7.60	1.10.58	42/60
227. Anders Christian Hvid Thomsen.....	K	30.4.32	1.9.71 <sup>8)</sup>	11	.....	1.4.61	1.6.53 <sup>9)</sup>	37/59
229. Henning Gleerup.....	omk	12.8.36	1.9.71 <sup>5)</sup>	11	.....	1.12.61	1.12.58	46/61
230. Kai Carl Thomsen.....	omk	13.10.36	1.9.71 <sup>5)</sup>	11	.....	1.12.61	1.2.59	44/61
232. Anders Nikolaj Jensen.....	omk	25.7.34	1.9.71 <sup>5)</sup>	11	.....	1.12.61	1.4.58	43/61
233. Børge Purhus.....	omk	2.8.34	1.9.71 <sup>5)</sup>	11	.....	1.12.61	1.9.58	44/61
234. Jakob Nørris Dalsgaard.....	omk	21.11.35	1.9.71 <sup>5)</sup>	11	.....	1.12.61	1.11.58	42/61
235. Hans Marius Ottesen.....	omk	5.3.36	1.9.71 <sup>5)</sup>	11	.....	1.12.61	1.11.58	47/61
236. Arne Gylling.....	omk	4.1.36	1.9.71 <sup>5)</sup>	11	.....	1.12.61	1.10.59	40/61
237. Børge Schlegel.....	Gsa	19.1.35	1.9.71 <sup>10)</sup>	11	.....	1.12.61	1.11.59	41/61

<sup>1)</sup> landpostbud. <sup>2)</sup> landpostbud 1.8.38. <sup>3)</sup> overpostbud II 1.12.50. <sup>4)</sup> landpostbud 1.11.50. <sup>5)</sup> specialtjeneste. <sup>6)</sup> landpostbud 1.4.51  
<sup>7)</sup> i specialtjeneste 1.9.71–28.2.73. <sup>8)</sup> i specialtjeneste 1.9.71–31.3.76. <sup>9)</sup> landpostbud. <sup>10)</sup> i specialtjeneste 1.9.71–31.12.77.

Tjenestemænd	Tjenes- stedet	Født	I nu- værende stilling	Lønramme	Pak- mester- formand	Over- pak- mester	Postbud	Fag- prøve
<i>(postbudformænd)</i>								
238.	Kristen Johan Overgaard.....	omk 10.10.34	1.9.71 <sup>1</sup>	11		1.9.62	1.2.62 <sup>2</sup>	52/61
239.	Erik Madsen.....	omk 11.12.35	1.9.71 <sup>1</sup>	11		1.12.62	1.6.60	42/62
240.	Carl Johannes Ottosen.....	omk 19.8.35	1.9.71 <sup>1</sup>	11		1.7.63	1.1.58	44/62
241.	Aksel Koldbro Jensen.....	Ba 9.10.34	1.9.71 <sup>3</sup>	11		1.7.63	1.5.59	38/62
242.	Per Verner Fjellander.....	K 6.6.38	1.9.71 <sup>4</sup>	11		1.7.63	1.8.60	44/62
243.	Verner Jensen.....	omk 10.8.35	1.9.71 <sup>1</sup>	11		1.9.63	1.6.60	41/63
245.	Marinus Nybo Jensen.....	omk 5.11.36	1.9.71 <sup>1</sup>	11		1.11.63	1.10.62	41/63
246.	Ole Hansen.....	omk 17.10.37	1.9.71 <sup>1</sup>	11		1.9.64	1.2.60	43/64
247.	Karl Emil Christensen.....	omk 19.5.37	1.9.71 <sup>1</sup>	11		1.9.64	1.6.62	48/64
248.	Eli Viggo Peter Rasmussen.....	omk 24.6.40	1.9.71 <sup>1</sup>	11		1.9.64	1.10.62	45/64
249.	Børge Arthur Eriksen.....	Vby 5.1.28	1.10.71	11		1.4.56	1.2.53	40/55
250.	Henning Dvinge Hansen.....	omk 7.6.30	1.11.71	11		1.4.56	1.7.51	41/55
251.	Knud Erik Verner Hansen.....	omk 13.11.28	1.11.71	10		1.4.56	1.12.52	48/55
252.	Preben Ingemann Prebendorf.....	Ly 17.4.32	1.11.71	11		1.10.56	1.5.53	43/56
254.	Børge Rasmussen Rene.....	omk 26.2.29	1.6.72	12		1.4.57	1.5.53	39/56
254a.	Benth Wolff.....	S 13.3.24	1.10.72	10		1.9.49	1.3.48	44/49
255.	Knud Jørn Jensen.....	omk 17.6.33	1.12.72 <sup>1</sup>	11		1.1.60	1.12.56	45/59
257.	Carl Vilhelm Odgaard Møller.....	omk 21.2.37	1.12.72 <sup>1</sup>	11		1.9.63	1.7.59	38/63
258.	Erik Andresen.....	omk 8.5.39	1.12.72 <sup>1</sup>	11		1.9.63	1.6.60	39/63
259.	Andreas Anton Christiansen.....	omk 11.4.40	1.12.72 <sup>1</sup>	11		1.9.63	1.8.62	44/63
260.	Alfred Kronborg Jensen.....	omk 10.1.37	1.12.72 <sup>1</sup>	11		1.11.63	1.10.60	42/63
261.	Ejner Sabransky.....	ap 5.6.29	1.2.73	11		1.10.56	1.2.53	49/56
262.	Villy Marinus Andersen.....	Bav 23.6.32	1.3.73 <sup>5</sup>	11		1.1.60	1.10.56	38/59
263.	Hans Erik Søgaard.....	pkp 9.7.28	1.4.73	11		1.9.57	1.5.57 <sup>6</sup>	39/55
264.	Tom Madelung Arntzen.....	omk 17.1.29	1.6.73	10		1.4.56	1.10.53	50/55
266.	Villy Pretzmann.....	Ly 29.3.33	1.3.74	11		1.7.60	1.4.57	45/60
267.	Svend Lundsgaard.....	omk 22.8.32	1.4.74	11		1.12.58	1.6.56	47/58
269.	Jørgen Valdemar Johansen.....	Ba 17.12.36	1.6.74	11		1.11.63	1.4.59	43/63
270.	Henning Peter Ipsen.....	pkp 7.2.31	1.7.74	11		1.12.58	1.6.56	38/57
271.	Karl Johan Vestphal Salomonsen.....	Brh 30.5.30	1.2.75	11		1.4.57	1.11.54	50/56
272.	Erik Enegaard.....	K 26.6.38	1.2.75 <sup>1</sup>	11		1.7.63	1.10.60	43/62
272a.	Leif Christensen.....	omk 9.10.31	1.6.78	11		1.9.58 <sup>7</sup>	1.6.56	38/57
273.	Villy Jeppe Larsen.....	omk 21.8.31	1.4.75	12		1.7.58	1.9.54	46/57
274.	Frank Hartvig Rasmussen.....	omk 16.1.31	1.4.75	11		1.7.58	1.7.57 <sup>8</sup>	41/56
275.	Henning Albert Nielsen.....	Gl 11.10.32	1.6.75	11		1.1.60	1.7.57	50/59
276.	Svend Aage Knudsen.....	omk 30.6.30	1.8.75	12		1.2.58 <sup>9</sup>	1.4.53	40/57
277.	Hans Nissen Nielsen.....	omk 18.4.36	1.8.75 <sup>1</sup>	11		1.12.62	1.6.60	42/62
279.	Jørgen Villy Hansen.....	pkp 7.5.40	1.8.75	11		1.9.64	1.9.62	45/64
279a.	Ove Anton Stoense.....	N 1.9.40	1.8.75	11		1.5.65	1.1.64	44/65
280.	Karl Sterup Sørensen.....	omk 23.7.33	1.9.75	11		1.4.60	1.2.56	43/59
281.	Percival Kjær.....	omk 6.9.38	1.9.75	11		1.9.64	1.7.63	46/64
283.	Gunnar Madsen.....	Ø 18.1.34	1.3.76	11		1.7.60	1.5.58	43/60
283a.	Hans Petersen Tøgersen.....	omk 5.2.33	1.5.76	12		1.1.60	1.11.57	47/59
284.	Ove Peter Nissen.....	Ly 27.10.36	1.5.76	11		1.12.62	1.2.59	44/62
285.	Jørn Christian Larsen.....	omk 18.8.36	1.5.76	11		1.12.62	1.6.60	44/62
286.	Ib Houland Andreasen.....	omk 4.6.39	1.5.76 <sup>4</sup>	11		1.9.64	1.3.63	39/64
287.	Bjarne Per Nielsen.....	omk 11.2.37	1.5.76 <sup>4</sup>	11		1.5.65	1.6.59	39/64
288.	Aage Galthedén.....	K 10.2.44	1.5.76 <sup>4</sup>	11		1.4.71	1.11.67	53/71
288a.	Viggo Bent Andersen.....	omk 20.6.32	1.6.76	12		1.12.58	1.5.57	45/58

<sup>1</sup>) specialtjeneste. <sup>2</sup>) landpostbud 1.4.59. <sup>3</sup>) i specialtjeneste 1.9.71–30.11.74. <sup>4</sup>) i specialtjeneste 1.9.71–28.2.78. <sup>5</sup>) i specialtjeneste 1.3.–30.11.73. <sup>6</sup>) landpostbud 1.8.49. <sup>7</sup>) postvagtmester 1.3.75. <sup>8</sup>) landpostbud 1.7.54. <sup>9</sup>) overpostbud II 1.4.54.

Tjenestemænd	Tjenes- stested	Født	I nu- værende stilling	Lønramme	Pak- mester- formand	Over- pak- mester	Postbud	Fag- prøve
<i>(postbudformænd)</i>								
288b. Jens Frede Poulsen.....	omk	25.5.35	1.6.76	11		1.12.61	1.3.59	46/61
288c. Hans Aage Andresen.....	omk	15.11.35	1.6.76	11		1.12.61	1.3.59	48/61
288d. Ole Larsen.....	omk	21.4.36	1.6.76	11		1.12.62	1.1.58	44/62
288e. Willy Meilstrup.....	omk	17.4.37	1.6.76	11		1.12.62	1.8.59	40/62
288f. Tage Erling Poulsen.....	omk	10.4.37	1.6.76	11		1.12.62	1.12.60	48/62
288g. Arne Andreas Nielsen.....	omk	8.5.36	1.6.76	12		1.7.63	1.10.59	45/62
288h. Peter Krist'an Hede.....	omk	7.9.35	1.6.76	11		1.9.63	1.6.60	52/63
288i. Laurs Rasmussen.....	omk	9.10.38	1.6.76	11		1.11.63	1.4.62	43/63
288j. Arne Ringe Sonnenborg.....	omk	22.11.35	1.6.76	11		1.9.64	1.5.63	41/64
288k. Jørgen Bach.....	omk	30.5.35	1.6.76	11		1.5.65	1.8.58 <sup>1</sup>	52/64
288l. Jørgen Ingemann Strandborg Haasum	omk	14.3.38	1.6.76	11		1.5.65	1.7.60	38/64
288m. Agner Pedersen.....	omk	6.11.37	1.6.76	11		1.5.65 <sup>2</sup>	1.12.61	44/65
288n. Per Ruddi Tørnblad.....	V	8.8.45	1.6.76	12		1.10.70	1.3.68	43/70 <sup>3</sup>
289. Ib Ludvig Christian Back.....	S	23.12.20	1.9.76	12		1.9.47	1.1.45	45/47
290a. Benny Jacobsen.....	K	1.7.41	1.10.76 <sup>3</sup>	11		1.5.65	1.11.63	46/64
291. Ejner Strauss.....	Vær	25.12.40	1.10.76	11		1.5.65	1.8.63	43/64
292. Peder Albert Richard Hansen.....	Alb	19.12.35	1.1.77	11		1.12.62	1.8.58	42/62
293. Ole Jensen.....	V	18.8.39	1.10.77	12		1.1.65	1.9.63	50/64
294. Svend Aage Lindhøj.....	Tå	28.11.35	1.12.77	12		1.12.61	1.5.58	44/61
295. Jørn Nørr Olsen.....	omk	3.12.41	1.12.77 <sup>2</sup>	11		1.5.65	1.1.64	50/65
296. Jens Aage Andreas Hansen.....	omk	12.5.39	1.12.77 <sup>2</sup>	11		1.5.65	1.3.64	45/65
297. Hans Johan Haslund Jørgensen.....	omk	8.2.32	1.1.78	12		1.4.60	1.7.54	35/59
297a. Ole Leiling.....	omk	26.1.38	1.1.78	11		1.9.63	1.6.60	44/63
298. Per Ivan Nielsen.....	Drg	14.9.44	1.1.78	11		1.5.67	1.10.65	47/66 <sup>4</sup>
299. Werner Nøhr.....	K	6.1.43	1.2.78 <sup>2</sup>	11		1.9.66	1.2.65	49/66 <sup>4</sup>
300. Peter Obling Petersen.....	omk	14.9.38	1.3.78	12		1.9.64	1.2.63	46/64
302. Svend Knudsen.....	omk	16.6.35	1.3.78	11		1.9.65	1.12.59 <sup>5</sup>	40/65
303. Harry Boest Frederiksen.....	omk	6.8.37	1.3.78 <sup>2</sup>	11		1.9.65	1.12.61	40/65
304. Viggo Madsen.....	K	13.5.38	1.5.78 <sup>2</sup>	11		1.9.65	1.4.62	42/65
305. Richard Valdemar Hansen.....	V	16.4.40	1.6.78	12		1.5.65	1.12.62	51/64
306. Svend Aage Tønnes.....	omk	18.10.40	1.8.78	11		1.9.65	1.12.62	52/65
307. Svend Tarp Jørgensen.....	Ch	1.2.40	1.9.78	11		1.9.64	1.1.63	49/64
308. Kaj Olin.....	omk	27.7.40	1.9.78	11		1.9.65	1.1.65	48/65
309. Jørgen Karred Larsen.....	Brh	27.1.41	1.9.78	11		1.9.65	1.8.64	41/65
310. Arne Jensen.....	omk	5.6.43	1.9.78	11		1.9.66	1.6.65	46/66 <sup>4</sup>

#### Postchaufførformænd.

13. Poul Erik Jensen.....	kør	5.7.21	1.4.64	11		1.12.53 <sup>6</sup>	1.4.46 <sup>7</sup>
15. Georg Aage Storgaard Nielsen.....	kør	26.4.19	1.4.65	11		1.4.55 <sup>6</sup>	1.5.43 <sup>8</sup>
16. Henning Eivy Hansen.....	kør	29.1.15	1.10.65	11		1.8.53	1.2.39 <sup>9</sup>
18. Frederik Eli Westergaard.....	kør	22.8.18	1.9.66	11		1.4.62 <sup>6</sup>	1.9.42 <sup>10</sup>
20. Otto Andersen.....	kør	16.4.25	1.2.68	11		1.4.62 <sup>6</sup>	1.5.46 <sup>11</sup>
21. Ernst Georg Hansen.....	kør	15.4.24	1.10.68	11		1.4.62 <sup>12</sup>	1.4.46 <sup>13</sup>
23. Bjarne Larsen Alting.....	kør	30.6.40	1.5.72	11		1.9.71 <sup>6</sup>	1.2.63 <sup>14</sup>
24. Hans Børge Nielsen.....	kør	17.2.25	1.7.74	11		1.4.62 <sup>6</sup>	1.11.48 <sup>15</sup>
25. Elith Cronberg.....	kør	20.4.24	1.2.76	11		1.4.62 <sup>6</sup>	1.4.46 <sup>16</sup>
26. Niels Peter Hovedskov Andersen.....	kør	13.8.24	1.10.78	11		1.4.62 <sup>6</sup>	1.1.49 <sup>17</sup>
27. Børge Andreas Pedersen Kofoed.....	kør	3.2.25	1.10.78	11		1.4.62 <sup>6</sup>	1.1.49 <sup>18</sup>

<sup>1)</sup> tjf.u.l. 1.5.-31.10.63. <sup>2)</sup> specialtjeneste. <sup>3)</sup> afsl. prøve 1977. <sup>4)</sup> afsl. prøve 1974. <sup>5)</sup> u.f.nr. 1.11.64-28.2.65. <sup>6)</sup> overchauffør.  
<sup>7)</sup> chauffør 1.10.46. <sup>8)</sup> chauffør 1.1.47. <sup>9)</sup> chauffør 1.6.45, ude af post- og telegrafv. 1.10.55-31.10.58. <sup>10)</sup> u.f.nr. 1.11.45-31.1.48,  
chauffør 1.1.49. <sup>11)</sup> chauffør 1.8.52. <sup>12)</sup> overchauffør, u.f.nr. 1.12.62-31.1.63. <sup>13)</sup> overpostbud I 1.8.48-31.1.49, chauffør 1.8.52.  
<sup>14)</sup> chauffør 1.6.66. <sup>15)</sup> chauffør 1.3.54. <sup>16)</sup> overpostbud II 1.6.52-31.7.53, chauffør 1.7.54. <sup>17)</sup> chauffør 1.8.54. <sup>18)</sup> chauffør 1.11.54.



Tjenestemænd	Tjenestested	Født	Overpakmester	Lønramme	Postbud	Landpostbud	Fagprøve
<b>Overpakmestre.</b>							
13. Carl Valdemar Gronemann	11	27.11.13	1.3.43	8	1.2.40	.....	40/32
13a. Harry Kristian Anker Andersen	afI	20.5.13	1.1.44 <sup>1</sup>	8	1.12.43	1.9.38	47/43
14a. Clifford Emil Ferdinand Christensen	afI	14.7.14	1.10.44	8	1.2.40	.....	42/44
23. Børge Klinge Andersen	6	31.1.23	1.4.47	8	1.4.46	.....	46/47
36. Ove Rasch	28	11.1.21	1.2.48	8	1.4.46	.....	41/47
48. Svend Børge Brandt	V	18.8.20	1.10.48	8	1.3.46	.....	52/48
60. Hans Arpe	omk	17.3.18	1.10.48	10	.....	1.4.42	36/47
60a. Poul Andersen	30	15.11.22	1.10.48 <sup>2</sup>	8	1.4.46	.....	40/48
63. Jens Ludvig Nørgaard	20	27.1.20	1.4.49	8	1.1.45	.....	48/48
67. Henning Andreas Mauritzen	GI	8.5.25	1.4.49	8	1.6.46	.....	41/49
74. Valdemar Kristian Rødbrøe	19	24.7.23	1.4.49	8	.....	1.12.47	37/48
77. Hans Peter Madsen	29	19.1.25	1.9.49	8	1.4.46	.....	40/49
80a. Ejnar Marius Jørgensen	N	16.3.24	1.9.49 <sup>3</sup>	8	1.5.47	.....	43/49
131. Arne Hugo Lynge Trefeldt	omk	8.2.25	1.10.52	10	1.12.46	.....	42/52
141. Erik Karlo Christian Petersen	omk	15.5.28	1.10.52	10	1.6.49	.....	43/52
161. Hans Martin Bagge	omk	22.6.28	1.4.54	10	1.5.50	.....	46/53
167. Bent Roos	K	9.3.27	1.4.54	10	1.5.51	.....	44/52
172. Christian Søgaard	30	18.8.26	1.4.54	8	1.7.51	.....	43/52
191. Martin Valdemar Nielsen	omk	7.11.27	1.11.54	10	1.5.52	.....	43/53
228. Sigurd Jepsen	omk	26.3.27	1.4.57	10	1.1.56	1.1.51	40/54
231. Børge Overgaard	omk	23.5.31	1.4.57	10	1.1.54	.....	39/56
235. Carl Henning Sortsø	Rdo	14.2.30	1.9.57	8	1.5.53	.....	38/57
254a. Ib Ibsen	omk	25.4.31	1.12.58 <sup>4</sup>	10	1.2.56	.....	44/57
272a. Niels Vilhelm Andersen	omk	20.2.32	1.1.60	10	1.9.56	.....	40/58
320. Erik Gottrup	omk	15.3.34	1.4.61	10	1.1.61	1.6.57	43/60
357. Verner Johansen	omk	29.10.36	1.12.62	10	1.2.59	.....	38/62
370. Carlo Hildeborg Jensen	omk	18.8.36	1.12.62	10	1.6.60	.....	40/62
377. Jørgen Albrechtsen	GI	27.1.37	1.7.63	8	1.5.59	.....	44/62
393. Kort Kortsen	omk	9.1.37	1.9.63 <sup>5</sup>	10	1.12.61	.....	43/63
404. Niels Bent Jensen	omk	22.1.38	1.11.63	10	1.8.61	.....	47/63
406. Mogens Abraham Henriksen	omk	12.7.35	1.11.63 <sup>4</sup>	10	1.9.62	.....	53/63
409a. Egon Gjørup Knudsen	omk	4.8.38	1.2.64	10	1.12.60	.....	48/62
427. Henning Johansen	afI	5.7.39	1.9.64	8	1.4.63	.....	38/64
438. Kaj Meldgaard Christensen	omk	29.4.37	1.5.65	10	1.2.60	.....	45/65
443. Mogens Holm Sørensen	omk	26.2.41	1.5.65 <sup>4</sup>	10	1.5.63	.....	39/64
449. Jørn Mortensen	omk	18.3.39	1.5.65 <sup>4</sup>	10	1.1.63	.....	49/64
451. Niels Adamsen	omk	8.8.39	1.5.65	10	1.5.63	.....	43/64
463. Jens Lauridsen	omk	5.1.39	1.5.65	10	1.3.64	.....	44/65
482a. Niels Jørgen Verner Larsen	omk	21.12.41	1.6.66 <sup>4</sup>	10	1.4.64	.....	46/65
485. Richardt Jacobsen	omk	21.8.39	1.9.66 <sup>4</sup>	10	1.10.64	.....	36/66
495. Vagn Overgaard Olesen	omk	27.5.38	1.9.66	10	1.9.65	.....	43/66 <sup>6</sup>
496. Per Kirkegaard	omk	27.9.37	1.9.66 <sup>4</sup>	10	1.9.65	.....	47/66 <sup>6</sup>
496a. Bent Jensen	omk	12.12.39	1.2.67	10	1.11.63	.....	38/65 <sup>7</sup>
496b. Poul Kristian Brøndlund	omk	25.4.40	1.5.67	10	1.6.63	.....	43/66
499. Niels Degn Eriksen	omk	9.12.39	1.5.67	10	1.8.63	.....	44/66 <sup>6</sup>
508. Erling Marinus Tøgersen	omk	7.10.42	1.9.67	10	1.12.63	.....	45/67 <sup>6</sup>
511. Ole Erik Spangholm	omk	2.5.37	1.9.67	10	1.5.66	.....	42/67
511a. Jan Svendsen	omk	21.3.42	1.1.68	10	1.7.64	.....	40/66 <sup>6</sup>
511b. Folmer Jørgensen	omk	7.11.38	1.1.68	10	1.10.65	.....	43/67 <sup>6</sup>
513. Henning Forsmann Hansen	omk	1.9.43	1.5.68 <sup>4</sup>	10	1.12.65	.....	50/67 <sup>6</sup>

) pakmesterformand 1.2.48, postbudformand 1.10.52–31.12.72. <sup>2</sup>) tjf.u.l. 1.3.–31.8.74. <sup>3</sup>) postbudformand 1.4.64–31.8.70. <sup>4</sup>) specialtjeneste <sup>5</sup>) postbudformand i specialtjeneste 1.8.75–31.1.78. <sup>6</sup>) afsluttende prøve 1974. <sup>7</sup>) afsluttende prøve 1975.

Tjenestemænd	Tjenestested	Født	Overpakmester	Lønramme	Postbud	Fagprøve	Atsluttende prøve
<i>(overpakmestre)</i>							
514. Jens Egeby.....	21	28.5.42	1.5.68	10	1.11.65	43/67	1978
516. John Lund Pedersen.....	omk	5.12.43	1.5.68	10	1.2.66	38/67	1974
517. Finn Lykke Jensen.....	omk	10.8.43	1.5.67 <sup>1</sup>	10	1.1.66	51/66	1976
517a. Erik Ole Nielsen.....	tol	17.1.38	1.5.68	8	1.1.67	49/67	1974
519. Niels Jørgen Nørgaard.....	omk	13.10.38	1.5.68	10	1.2.67	54/67	1974
520. Flemming Hede Henriksen.....	omk	7.11.41	1.10.68 <sup>2</sup>	10	1.2.64	39/68	1976
523. Arno Viktor Springer.....	omk	29.6.42	1.10.68	10	1.12.65	47/67	1975
524. Niels Kurt Nielsen.....	omk	26.4.43	1.10.68 <sup>3</sup>	10	1.7.66	43/68	1975
527. Arne Leo Viggo Pedersen.....	omk	29.5.41	1.6.69	10	1.1.65	40/68	1977
528. Frede Christensen.....	omk	13.10.37	1.6.69 <sup>3</sup>	10	1.1.68 <sup>4</sup>	41/68	1974
534. Dennick Allan Nielsen.....	Ø	23.12.44	1.6.69	8	1.3.67	54/68	1975
537. Jens Vestergaard Madsen.....	omk	12.3.40	1.6.69 <sup>2</sup>	10	1.10.67	54/68	1978
538. John Frimodt Pedersen.....	omk	17.3.44	1.6.69	10	1.10.67	42/68	1975
539. Kristian Kjærgaard.....	omk	1.2.40	1.6.69	10	1.11.67	38/68	1975
540. Hugo Pedersen.....	omk	9.2.44	1.10.69 <sup>2</sup>	10	1.4.65	45/69	1977
542. Bjarne Peter Pedersen.....	omk	9.12.43	1.10.69 <sup>2</sup>	10	1.10.66	40/69	1976
544. Jørgen Torgius Petersen.....	omk	15.2.43	1.10.69	10	1.3.68	50/69	1977
548. Ole Kondrup Petersen.....	omk	4.4.39	1.5.70	10	1.9.64	38/69	
549. Niels Nørgaard.....	omk	4.5.43	1.5.70	10	1.1.66	38/69	1977
551. Pauli Vorre Jørgensen.....	omk	30.8.44	1.5.70	10	1.10.67	44/69	1977
552. Bjarne Stanley Pedersen.....	omk	4.7.44	1.5.70 <sup>3</sup>	10	1.3.67	37/69	1978
554. Per Frederiksen.....	Ch	23.11.46	1.5.70	8	1.1.69	46/69	1976
555. Ernst Erik Edholm.....	Vby	27.10.46	1.5.70	8	1.3.69	46/69	1977
557. Ib Thomsen.....	omk	26.5.38	1.5.70	10	1.5.68	46/69	
561. Finn Arvedsen.....	omk	2.1.46	1.5.70	10	1.10.68	41/69	
564. Kurt Gynter Matthiasen.....	omk	9.3.41	1.5.70	10	1.12.68	51/69	1976
566. Peter Erik Hansen.....	omk	15.10.43	1.5.70 <sup>2</sup>	10	1.2.69	49/69	1976
569. Ib Erling Skibild.....	omk	23.8.42	1.10.70	10	1.3.67	43/70	1976
570. Kaj Max Hansen.....	pkp	16.2.44	1.10.70	8	1.12.67	42/70	1976
572. Villy Bondo Møller Dongsted.....	omk	7.10.41	1.10.70	10	1.5.68	39/70	1976
575. Ole Krogh Johannessen.....	omk	10.6.46	1.10.70	10	1.6.69	52/70	1977
576. Henning Nikolaj Jensen.....	omk	21.8.40	1.4.71	10	1.1.65	43/71	
577. Palle Shipley.....	omk	13.1.46	1.4.71	10	1.3.68	48/71	1977
578. Arne Emil Jensen.....	omk	2.3.46	1.4.71	10	1.8.68	49/71	1977
584. Jørgen Jens Peter Bonde.....	omk	31.8.45	1.4.71	8	1.4.69	38/70	
585. Lejf Holm.....	omk	1.9.44	1.4.71	10	1.6.69	46/71	1977
586. Carl Henning Frederiksen.....	omk	30.7.43	1.4.71	10	1.9.69	39/71	
587. Stig Flemming Lüthje.....	omk	21.1.47	1.4.71	10	1.9.69	39/71	1977
588. Peter Johan Ørtoft.....	af	25.1.41	1.4.71 <sup>6</sup>	8	1.9.69	49/71	1977
589. Børge Frode Jacobsen.....	omk	10.8.44	1.4.71	10	1.1.70	48/71	1977
591. Ole Mogens Olsen.....	omk	8.10.42	1.10.71	10	1.2.65	42/71	
592. Tage Edvard Jensen.....	omk	7.5.43	1.10.71	10	1.3.66	44/71	1977
593. Bent Anker Nielsen.....	omk	18.6.47	1.10.71	10	1.9.69	41/71	
596. Asger Larsen.....	omk	5.7.42	1.10.71	10	1.5.70	45/71	1977
597. Erik Jørgensen.....	omk	13.8.41	1.10.71	10	1.6.70	43/71	
598. Børge Nielsen.....	omk	8.2.38	1.4.72	10	1.5.62	45/72	1978
600. Hans Refsgaard.....	omk	3.11.42	1.4.72	10	1.5.66 <sup>6</sup>	38/72	1978
601. Thomas Thomsen.....	K	9.2.37	1.4.72	10	1.6.66	45/72	
602. Flemming Sørensen.....	F	26.2.44	1.4.72	8	1.8.66	43/72	
603. Ole Bjørn Frimodt.....	K	29.1.46	1.4.72	10	1.5.68	50/72	

<sup>1)</sup> ude af post- og telegrafv. 1.12.68–30.11.70. <sup>2)</sup> specialtjeneste. <sup>3)</sup> i specialtjeneste fra 1.10.78. <sup>4)</sup> landpostbud 1.2.65. <sup>5)</sup> assistent 1.4.74–31.8.75. <sup>6)</sup> landpostbud.

Tjenestemænd	Tjenedest	Født	Overpakmester	Lønramme	Postbud	Fagprøve	Afsluttende prøve
<i>(overpakmestre)</i>							
604. Leif Nielsen	NV	28.12.46	1.4.72	8	1.2.69	37/72	1978
605. Bent Andreas Olsen	Ø	19.11.43	1.4.72	8	1.2.68	45/72	1978
606. Ole Benny Møller	omk	12.10.45	1.4.72	10	1.3.68	44/72	1977
607. John Nielsen	omk	8.5.47	1.4.72	10	1.5.70	49/72	
608. Henning Villumsen	F	2.1.45	1.4.72	8	1.9.69	45/72	
611. Tommy Leon Hillersdal	omk	5.3.48	1.4.72	10	1.4.69 <sup>1</sup>	48/72	
615. Christian Strømgård Hansen	omk	31.10.45	1.4.72 <sup>2</sup>	10	1.10.69 <sup>3</sup>	51/72	1978
619. Ejvind Johannes Wilms	K	24.8.46	1.11.72	10	1.9.69	47/72	1978
622. Jørgen Flensted	omk	17.5.46	1.11.72	8	1.3.70	44/72	
623. Jens Skov Rønning	omk	13.5.48	1.11.72	10	1.3.70	50/72	
625. Arne Willum Jensen	omk	11.5.46	1.11.72	8	1.6.70	45/72	1978
625a. Leo Nøhr	K	7.11.49	1.11.72	10	1.12.70	47/72	1978
626. Knud Erik Olesen	omk	13.3.42	1.11.72	10	1.2.71	50/72	1978
628. Kaj Aage Batz	omk	15.6.44	1.11.72	10	1.4.71	46/72	
631. John Arthur Nielsen	omk	9.2.50	1.11.72	8	1.4.71	50/72	
632. Erik Gunnar Nielsen Adelskov	omk	16.7.33	1.3.73	8	1.12.56 <sup>4</sup>	10,2/72	
633. Børge Erik Ludvig Jørgensen	omk	17.4.36	1.3.73 <sup>5</sup>	10	1.12.59 <sup>5</sup>	10,2/72	
633a. Herbert Ingemar Mitrofanov	Ly	3.6.42	1.3.73	8	1.1.65	8,8/72	
634. Preben Rothberg	omk	27.6.43	1.3.73	8	1.1.65	7,2/72	
635. Jørn Balle	omk	26.3.41	1.3.73	10	1.3.65	8,0/72	
636. Ove Thorst	V	5.3.42	1.3.73	8	1.10.66 <sup>6</sup>	9,3/72	
638. Eddi Jack Larsen	K	19.3.46	1.3.73	10	1.6.67	9,5/72	
639. Paul Jeppe Frederiksen	omk	13.11.38	1.3.73	8	1.7.69 <sup>7</sup>	9,5/72	
640. Jørgen Søgaard	omk	12.9.38	1.3.73 <sup>8</sup>	10	1.12.67	8,0/72	
641. Kenneth Lyngø Johansson	omk	12.6.46	1.3.73	10	1.12.68	8,5/72	
642. Mogens Agerbo Jacobsen	omk	2.8.45	1.3.73	8	1.7.69	9,0/72	
644. Søren Erik Nielsen	omk	22.9.48	1.3.73	8	1.10.69	8,5/72	
646. Svend Jens Poulsen	omk	21.7.44	1.3.73	8	1.11.69	7,5/72	
647. Jan Ejner Jakobsen	omk	26.1.45	1.3.73	8	1.1.70	9,0/72	
648. Jørn Holm Hyllested	omk	4.7.44	1.3.73	8	1.1.70	7,2/72	
649. Birger Jørgensen	omk	28.10.47	1.3.73	8	1.3.70	9,2/72	
650. Kurt Vittrup Andersen	K	8.3.49	1.3.73	8	1.3.71	7,7/72	
655. Karsten Winther	omk	2.3.47	1.3.73	8	1.6.71	9,0/72	
656. Allan Meyer	Ksa	7.7.45	1.3.73	8	1.2.71	8,8/72	
658. Allan Larsen	omk	24.12.49	1.3.73	8	1.1.72	9,7/72	
659. Roland Herluf Ipsen	omk	18.10.47	1.3.73	8	1.2.71	9,5/72	
660. Poul Poulsen	NV	22.2.50	1.3.73	8	1.12.71	8,8/72	
662. Charley Munch	omk	20.4.46	1.3.73	8	1.4.71	7,7/72	
668. Gert Åke Jensen	omk	4.8.50	1.3.73	8	1.4.72	8,7/72	
669. Ole Ivan Jensen	omk	14.8.47	1.3.73 <sup>9</sup>	10	1.12.71	9,5/72	
670. Jørgen Henrik Schrewelius	omk	2.12.50	1.3.73	8	1.5.72	9,0/72	
673. Preben Jørholm	Van	22.2.51	1.3.73	8	1.3.72	10,5/72	
675. Leif Jørgensen	omk	24.1.40	1.3.73	8	1.4.72	7,3/72	
676. Finn Vang Larsen	omk	10.6.47	1.3.73	8	1.5.72	8,8/72	
679. Flemming Steen Larsen	omk	1.4.47	1.3.73	8	1.6.72	9,3/72	
684a. Erik Mathias Johannsen	omk	15.10.49	1.3.73 <sup>8</sup>	8	1.11.71	7,5/72	
685. Henning Nielsen	omk	2.6.42	1.9.73	8	1.4.71	8,7/73	
692. Anton Ellegaard Heidebach	omk	26.3.43	1.9.73	8	1.10.72	8,0/73	
696. Keld Moesgaard Pedersen	K	3.11.48	1.9.73	10	1.11.72	7,8/73	
697. Jess Oluf Damkvist	K	4.3.49	1.9.73	10	1.11.72	8,2/73	
698. Jens-Viktor Brinck	omk	27.8.40	1.9.73	8	1.11.72	9,0/73	

<sup>1)</sup> overpostbud 1.1.71. <sup>2)</sup> specialtjeneste. <sup>3)</sup> landpostbud. <sup>4)</sup> overpostbud 1.7.69, kontorpakmester 1.4.70. <sup>5)</sup> overpostbud 1.7.69, kontorpakmester 1.9.71. <sup>6)</sup> overpostbud 1.9.71. <sup>7)</sup> landpostbud 1.6.67. <sup>8)</sup> tjf.u.l. 1.5.-31.8.75.

Tjenestemænd	Tjenedest	Født	Overpakmester	Lønramme	Postbud	Landpostbud	Fagprøve
<i>(overpakmestre)</i>							
699. Visti Mogens Nielsen	Ly	25.9.47	1.9.73	8	1.11.72	.....	9,2/73
700. Bent Rytter Jensen	omk	13.10.51	1.9.73	8	1.1.73	.....	6,7/73
703. Bent Nielsen	omk	22.1.51	1.9.73	8	1.2.73	.....	10,0/73
705. Edvard Peder Møller Nielsen	omk	11.9.23	1.3.74	8	1.4.72	.....	9,5/73
706. Finn Steffensen	omk	2.12.47	1.3.74	8	1.1.70 <sup>1</sup>	.....	8,8/73
707. Per Nejtgaard	omk	17.8.46	1.3.74	8	1.2.71	.....	9,0/73
708. Bent Torben Jensen	omk	13.4.49	1.3.74	8	1.4.71 <sup>2</sup>	.....	8,2/73
708a. Ole Peter Hansson	omk	23.11.41	1.3.74 <sup>3</sup>	8	1.3.64 <sup>4</sup>	.....	8,8/73
709. Flemming Rasmussen	N	22.5.30	1.9.74	8	1.4.52 <sup>5</sup>	.....	8,8/73
712. Lars Møller	omk	25.8.49	1.9.74	8	1.12.71	.....	8,5/74
714. Dennis Sigurd Frank	S	1.6.42	1.9.74	8	1.3.72	.....	7,0/74
718. Claus Alexander Larsen	omk	23.12.48	1.9.74	8	1.9.72	.....	7,0/74
719. Annie Røser Hansen	omk	3.2.37	1.9.74	8	1.12.72	.....	9,2/74
721. Eddie John Harlev Dsenselovsky	omk	8.3.48	1.4.75	8	1.6.70	.....	9,0/74
723. Jens Christian Nordstrøm Andreassen	omk	10.2.50	1.4.75	8	1.5.71	.....	9,2/74
724. William Edvard Johansen	K	30.10.50	1.4.75	8	1.11.71 <sup>6</sup>	.....	8,7/74
725. Leon Preben Mikkelsen	omk	4.7.45	1.4.75	8	1.12.71	.....	7,2/74
726. Finn Valdemar Jørgensen	K	8.11.49	1.4.75	8	1.3.72	.....	7,7/74
727. Finn Hansen	Brh	22.10.51	1.4.75	8	1.9.72	.....	9,2/74
729. Niels Klinge Christensen	omk	23.2.52	1.4.75	8	1.4.73	.....	8,7/74
730. Hans Ulrik Kejser Nielsen	omk	2.4.47	1.4.75 <sup>7</sup>	10	1.6.72	.....	8,8/74
731. Claus Nissen	omk	17.10.45	1.4.75	8	1.9.72 <sup>8</sup>	.....	6,7/74
732. Bent Flemming Larsen	omk	17.2.47	1.4.75	8	1.9.72 <sup>9</sup>	.....	9,8/74
734. Hans Kristian Arentsen	omk	6.5.48	1.4.75	8	1.12.72	.....	7,8/74
735. Alf Jørgen Warra Falkensø	omk	6.6.40	1.2.76	8	1.11.64 <sup>10</sup>	.....	8,3/75
737. Jan Veggerby Kristensen	omk	23.12.51	1.2.76	8	1.2.74	.....	9,2/75
738. Jan Eckhausen	aff	14.2.53	1.2.76	8	1.3.73	.....	7,2/75
739. Ivan Dam Nielsen	omk	5.3.50	1.2.76	8	1.5.73	.....	9,3/75
742. Kjeld Ole Duus	K	4.1.50	1.2.76	8	1.6.73	.....	8,5/75
743. Helge Jespersen	K	27.2.53	1.2.76	8	1.6.73	.....	83,7/5
744. Gunnar Runge Erichsen	omk	29.9.47	1.2.76	8	1.7.73	.....	7,7/75
745. Per Soelberg <sup>11</sup>	aff	10.5.47	1.2.76	8	1.7.73	.....	10,3/75
746. Keld Wagn Eksing	omk	5.1.46	1.2.76	8	1.9.73	.....	9,3/75
747. Thorkild Hansen Paaske	omk	27.11.47	1.2.76	8	1.9.73	.....	8,2/75
748. Thomas Hugo Agervig Kristensen	omk	22.12.43	1.2.76	8	1.9.73	.....	8,5/75
749. Knud Kristian Jørgensen	K	6.4.47	1.2.76	8	1.10.73	.....	8,2/75
750. Lau Vestergaard Laursen	omk	18.12.50	1.2.76	8	1.10.73	.....	8,5/75
751. Tommy Per Olsen	omk	14.8.46	1.2.76	8	1.10.73	.....	9,5/75
752. Arne Kristiansen	aff	18.9.37	1.2.76	8	1.10.73	.....	9,3/75
753. John Ernst Pedersen <sup>12</sup>	aff	31.12.46	1.2.76	8	1.11.73	.....	10,2/75
755. Lis Jørgensen	omk	23.9.39	1.2.76	8	1.11.73	.....	9,5/75
756. Bent Ole Mathiasen	omk	2.9.50	1.2.76	8	1.11.73 <sup>13</sup>	.....	10,3/75
757. Hans Børge Dalgård Nielsen	Hvi	18.7.40	1.2.76	8	1.12.73	.....	8,0/75
758. Børge Fjellegaard <sup>14</sup>	aff	19.7.45	1.2.76	8	1.12.73	.....	10,3/75
758a. Johannes Jørgensen	aff	24.3.41	1.7.76	8	1.10.64 <sup>13</sup>	.....	7,0/76
759. Poul Ejgil Poulsen	omk	4.12.44	1.9.76	8	1.4.67 <sup>14</sup>	.....	8,8/76
760. Ronald Sandal Winther	aff	7.1.43	1.9.76	8	1.11.66	.....	8,0/76
761. Jørgen Lund	21	7.10.46	1.9.76	8	1.9.68 <sup>15</sup>	.....	8,5/76

<sup>1</sup>) overpostbud 1.6.71. <sup>2</sup>) overpostbud 1.9.71. <sup>3</sup>) tjf.u.l. 1.6.–31.10.75. <sup>4</sup>) ude af post- og telegrafv. 1.10.65–30.11.66. <sup>5</sup>) overpostbud II 1.12.57, kontorpakmester 1.4.64. <sup>6</sup>) chauffør 1.10.72. <sup>7</sup>) specialtjeneste. <sup>8</sup>) chauffør 1.5.73. <sup>9</sup>) overpostbud 1.10.72. <sup>10</sup>) overpostbud 1.3.74. <sup>11</sup>) til elevuddannelse. <sup>12</sup>) chauffør 1.3.74. <sup>13</sup>) tjf.u.l. 1.11.70–30.4.71, ude af post- og telegrafv. 1.9.71–31.10.72. <sup>14</sup>) overpostbud 1.1.71, kontorpakmester 1.5.74. <sup>15</sup>) tjf.u.l. 1.6.–31.8.74, overpostbud 1.8.75.

Tjenestemænd	Tjene- stedet	Født	Over- pak- mester	Lønramme	Postbud	Land- postbud	Fag- prøve
<i>(overpakmestre)</i>							
762. Erik Niemann Sierst.....	K	20.1.48	1.9.76	8	1.2.69	.....	8,2/76
763. Knud Myrhøj.....	af	2.5.48	1.9.76	8	1.6.69 <sup>1)</sup>	.....	9,0/76
764. Bent Lowe Jacobsen.....	af	10.3.49	1.9.76	8	1.1.71 <sup>2)</sup>	.....	8,8/76
765. Tonny Jan Mikkelsen.....	omk	4.4.50	1.9.76	8	1.4.72 <sup>3)</sup>	.....	8,5/76
766. Kenneth Holm.....	omk	8.12.46	1.9.76	8	.....	1.12.72	8,2/76
767. John Allan Jensen.....	omk	2.3.52	1.9.76	8	1.1.74	.....	8,8/76
768. Knud Valbjørn.....	omk	5.4.43	1.9.76	8	1.5.73	.....	9,3/75
771. Steen Allan Eriksen <sup>4)</sup> .....	af	4.7.49	1.2.77	8	1.2.73	.....	9,2/76
772. Ove Rosenfeldt Finsen.....	omk	12.11.45	1.2.77	8	1.2.73 <sup>5)</sup>	.....	7,0/76
773. Torben Henry Pedersen.....	omk	23.9.48	1.2.77	8	1.3.73	.....	7,2/76
774. Edvard Søgaard Nielsen.....	af	16.3.53	1.2.77	8	1.1.74	.....	10,2/76
776. Hans Peder Jacobsen.....	af	10.4.53	1.2.77	8	1.7.73	.....	9,0/76
778. Erling List Nissen.....	omk	27.12.31	1.7.77	8	1.11.73	.....	7,2/77
779. Jørgen Krahmer.....	omk	26.11.43	1.7.77	8	1.11.73	.....	8,8/77
782. Vagn Nordahl-Petersen.....	omk	27.11.50	1.7.77	8	1.3.74	.....	8,2/77
783. Klaus Müller <sup>4)</sup> .....	af	4.4.44	1.7.77	8	1.4.74	.....	9,0/77
784. Bjarne Ancher Michael Haasum.....	af	8.1.53	1.7.77	8	1.3.75	.....	8,0/77
785. Henning Birk.....	af	11.10.42	1.2.78	8	1.2.65 <sup>6)</sup>	.....	7,7/77
786. Henning Sørensen.....	af	2.5.44	1.2.78	8	1.7.66 <sup>7)</sup>	.....	10,3/77
787. Hans Aage Pedersen Krog.....	af	27.4.44	1.2.78	8	1.12.66 <sup>8)</sup>	.....	9,5/77
789. Finn Arne Kjelsgaard.....	af	5.10.45	1.2.78	8	1.10.68 <sup>9)</sup>	.....	6,8/77
790. Ernst Kristiansen.....	af	29.10.44	1.2.78	8	1.10.69 <sup>1)</sup>	.....	9,8/77
791. Ole Finn Jacobsen.....	af	14.1.47	1.2.78	8	1.11.69 <sup>11)</sup>	.....	8,2/77
792. Allan Kristensen.....	af	20.5.51	1.2.78	8	1.9.73	.....	10,5/77
793. Kaj Børge Madsen.....	af	17.12.51	1.2.78	8	1.8.73 <sup>12)</sup>	.....	9,0/77
793a. Niels Orla Ejby Holm Hansen.....	af	5.12.45	1.3.78	8	1.12.72 <sup>12)</sup>	.....	7,7/77
794. Jan Ole Ejdesgaard.....	omk	17.8.49	1.5.78	8	1.9.72	.....	9,2/77
795. Bjarne Otto Guldager Hansen.....	af	17.9.52	1.5.78	8	1.10.72	.....	7,7/77
796. Frank Simonsen.....	af	22.3.48	1.5.78	8	1.3.73 <sup>13)</sup>	.....	7,5/77
797. Helge Højgaard Pedersen.....	af	29.11.48	1.7.78	8	1.6.73 <sup>12)</sup>	.....	7,3/78
798. Søren Peter Falk Sørensen.....	af	21.5.53	1.7.78	8	1.9.74	.....	8,2/78
799. Tonny Steen Petersen.....	af	6.5.52	1.7.78	8	1.10.73	.....	9,5/78
800. Nils Gronenberg.....	21	4.6.52	1.7.78	8	1.12.73	.....	8,3/78
801. Finn Højland Hansen.....	af	5.5.50	1.7.78	8	1.2.74 <sup>14)</sup>	.....	8,5/78
802. Birger Dahl.....	af	10.3.51	1.7.78	8	1.2.74	.....	9,0/78
803. Arne Jeppesen.....	af	26.7.50	1.7.78	8	1.5.74 <sup>15)</sup>	.....	7,8/78
804. Niels Kaj Nielsen.....	af	5.5.50	1.7.78	8	1.9.74 <sup>12)</sup>	.....	10,8/78
805. Kurt Jensen.....	21	9.8.54	1.7.78	8	1.12.75	.....	8,5/78
806. Leif Hjulmand.....	af	10.8.54	1.7.78	8	1.4.75	.....	9,5/78
807. Erik Goth-Eriksen.....	af	12.4.51	1.7.78	8	1.5.75 <sup>16)</sup>	.....	8,7/78
808. Ole Møller Porse.....	af	15.5.39	1.7.78	8	1.6.75	.....	9,2/78

<sup>1)</sup> overpostbud 1.4.74. <sup>2)</sup> overpostbud 1.1.71, kontorpakmester 1.5.74. <sup>3)</sup> overpostbud 1.8.75. <sup>4)</sup> til elevuddannelse. <sup>5)</sup> overpostbud 1.3.76. <sup>6)</sup> overpostbud 1.9.71. <sup>7)</sup> overpostbud 1.5.75. <sup>8)</sup> overpostbud 1.10.74. <sup>9)</sup> chauffør 1.10.72, overchauffør 1.8.75. <sup>10)</sup> overpostbud 1.5.74. <sup>11)</sup> chauffør 1.10.72, overchauffør 1.12.77. <sup>12)</sup> overpostbud 1.8.75. <sup>13)</sup> overpostbud 1.6.76. <sup>14)</sup> overpostbud 1.11.76. <sup>15)</sup> overpostbud 1.10.77. <sup>16)</sup> overpostbud 1.12.75.

Tjenestemænd	Tjenes- stedet	Født	Kontor- pak- mester	Overpostbud		Postbud	Land- postbud
				I	II (postpak- mester)		
<b>Kontorpakmestre (lr. 7 og 9).</b>							
51. Svend Aage Anders Gertz Jensen (lr. 9)	Søb	2.4.20	1.12.58	.....	1.4.50	1.5.44	
53. Hakon Poul Gertsen (lr. 9)	omk	23.8.17	1.2.59	1.4.49	1.4.47	1.9.41	
62. Frits Overgaard Jensen (lr. 9)	omk	28.9.21	1.4.60	1.2.52	1.3.48	1.10.45	
66. Christian Emil Jørgensen (lr. 9)	F	19.12.15	1.4.61	1.4.49	1.8.45	1.1.40	
69. Viggo Skovlund Bøgild Laursen	pkp	21.5.19	1.4.61	1.6.52	1.7.47	1.6.43	
70. Erik Sønderholm Christensen (lr. 9)	V	1.6.23	1.4.61	1.12.52	1.2.47	1.4.46	
71. Robert Hjørdemaal Klestrup (lr. 9)	omk	8.5.23	1.4.61	1.12.52	1.12.48	1.4.46	
74. Ivan Leif Jørgensen (lr. 9)	omk	12.2.25	1.4.61	1.9.54	1.12.48	1.4.46	
75. Henry Christian Hammersholt Christensen (lr. 9)	Gj	1.2.16	1.4.61	1.4.55	1.4.46	1.4.41	
76. Svend August Karlsson (lr. 9)	omk	7.12.25	1.4.61	1.4.55	1.12.48	1.1.47	
77. Holger Edmund Christensen (lr. 9)	Hé	4.1.15	1.4.61	1.4.55	1.10.49	1.10.48	1.2.48
81. Alf Peter Villiam Andreas Andersen (lr. 9)	omk	31.7.22	1.4.61	1.9.56	1.5.49	1.2.48	
82. Villy Egon Jeppesen (lr. 9)	omk	17.6.20	1.4.61	1.10.56	1.5.51	1.2.48	
83. Poul Edvard Hyllestad (lr. 9)	S	13.4.20	1.4.61	1.4.57	1.12.46	1.5.44	
84. Erik Gregers Jørgensen (lr. 9)	luh	6.5.24	1.4.61	1.4.57	1.2.51	1.11.48	
85. Svend Kjærgaard (lr. 9)	Ksa	28.3.24	1.4.61	1.4.57	1.6.52	1.6.46	
86a. Erik Hammerhøj (lr. 9)	Gl	14.9.21	1.4.61	1.3.58	1.12.48	1.10.45	
88. Børge Willy Jønsson (lr. 9)	V	2.9.18	1.11.61	1.12.52	1.2.47	1.12.46	
89. Villy Linus Pedersen (lr. 9)	tol	23.9.21	1.11.61	1.8.53	1.9.47	1.8.46	
90. Gunner Verner Christensen (lr. 9)	omk	18.2.26	1.1.62	1.4.57	1.4.53	1.11.50	
91. Ejnar Mikkelsen	omk	28.2.18	1.1.62	.....	1.4.52	1.2.48	
101. Valther Fridolf Jensen (lr. 9)	pkp	28.11.18	1.4.62	1.12.52	1.1.49	1.12.42	
102. Poul Støvlbæk (lr. 9)	V	7.5.16	1.4.62	1.12.52	1.4.49	1.3.48	
104. Arne Hylager Jensen	tol	7.5.23	1.4.62	1.6.54	1.1.48	1.10.47	
105. Karlo Max Viktor Serritzlev	K	8.7.14	1.4.62	1.6.54	1.3.50	1.2.48	
106. Peter Edmund Lorentsen Brøndum (lr. 9)	F	2.9.22	1.4.62	1.10.54	1.3.48	1.4.46	
107. Bent Harald Jørgensen (lr. 9)	V	25.4.25	1.4.62	1.10.54	1.8.51	1.7.49	
108. Egon Petersen	V	10.5.25	1.4.62	1.10.54	1.6.52	1.10.49	
111. Kaj Aage Christensen Kjærgaard	K	5.11.16	1.4.62	1.7.55	1.4.50	1.2.48	
112. Verner Marius Tistrand Hansen	K	21.2.20	1.4.62	1.3.56	1.10.50	1.2.48	
113. Helmuth Sørensen	K	17.5.21	1.4.62	1.9.56	1.11.50	1.3.48	
114. Preben Finn Grüner-Pedersen	K	28.5.24	1.4.62	1.11.56	1.8.51	1.7.49	
117. Henry Albert Christiansen (lr. 9)	Ly	22.9.17	1.4.62	.....	1.11.47	1.4.43	
119. Robert Ingvard Jensen	Gl	29.10.24	1.4.62	.....	1.2.49	1.4.46	
121. Niels Aage Dahl	25	9.12.23	1.4.62	.....	1.6.52	1.6.50	
122. Jørgen Poulsen (lr. 9)	omk	12.6.24	1.4.62	.....	1.2.53	1.4.46	
123. Jens Carl Gustav Hansen (lr. 9)	Brh	7.9.21	1.4.62	.....	1.2.53	1.11.49	
125. Hugo Ivan Andersen (lr. 9)	Ly	28.1.22	1.4.62	.....	1.4.53	1.9.47	
125a. Børge August Christian Jensen (lr. 9)	Bav	16.4.13	1.4.62	.....	1.4.53	1.2.48	
126. Preben Hugo Alexander Hansen (lr. 9)	omk	17.6.27	1.4.62	.....	1.4.53	1.6.51	
127. Henry Huusom Petersen (lr. 9)	omk	5.11.17	1.4.62	.....	1.8.53	1.2.48	
128a. Aage Erwin Køhlert (lr. 9)	Gl	5.9.26	1.4.62	.....	1.11.53	1.1.49	
130. Stanley Peder Velling (lr. 9)	omk	12.9.27	1.4.62	.....	1.6.54	1.12.51	
131. Paul Anker Nielsen (lr. 9)	omk	20.2.27	1.4.62	.....	1.10.54	1.11.51	
132. Louis Ruben (lr. 9)	omk	15.11.29	1.4.62	.....	1.4.55	1.7.54	
133. Johannes Christensen (lr. 9)	omk	30.3.25	1.4.62	.....	1.5.55	1.5.51	
134. Kaj Heitmann (lr. 9)	F	21.3.25	1.6.62	1.2.55	1.11.51	1.4.46	
136. Frede Peter Georg Nielsen	ap	17.10.16	1.7.62	1.9.53	1.4.47	1.2.47	
138. Jørgen Holm	omk	23.9.29	1.11.62	.....	1.1.56	1.7.51	
139. Svend Anker Andersen (lr. 9)	K	4.2.27	1.12.62	1.2.57	1.10.53	1.7.51	
140. Anton Nielsen (lr. 9)	K	9.5.27	1.1.63	1.2.57	1.10.53	1.12.51	
142. Ejgil Oscar Berthil Larsen (lr. 9)	N	21.12.18	1.2.63	.....	1.10.48	1.1.46	
143. Arnold Pedersen (lr. 9)	omk	23.1.20	1.3.63	.....	1.4.56	1.9.50	

Tjenestemænd	Tjenestested	Født	Kontorpakmester	Overpostbud		Postbud	Landpostbud
				I	II (postpakmester)		
<i>(kontorpakmestre)</i>							
148. Niels Peter Nielsen	ap	15.6.22	1.4.63	1.11.54	1.2.53	1.12.50	
150. Henning Frederiksen	tol	31.7.21	1.4.63	1.6.55	1.11.49	1.8.45	
151a. Christian Herman Olsen (lr. 9)	Tå	5.8.12	1.4.63	1.4.56	1.5.48	1.6.38	
152. Ejner Meyer Larsen (lr. 9)	ap	23.3.23	1.4.63	1.5.56	1.6.52	1.6.48	
153. Gert Christen Bertelsen (lr. 9)	NV	25.4.21	1.4.63	1.4.57	1.3.48	1.5.45	
154. Hans-Henrik Weiling Nielsen (lr. 9)	Vby	20.11.20	1.4.63	1.4.57	1.7.48	1.12.44	
156. John Gunnar Jensen	V	28.3.22	1.4.63		1.12.48	1.6.46	
158. Arvid Fritz Helge Nielsen (lr. 9)	Ø	28.10.24	1.4.63		1.3.51	1.4.46	
159. Ejner Erik Hansen (lr. 9)	Van	22.7.24	1.4.63		1.6.51	1.1.49	
160. Poul Hansen (lr. 9)	N	21.1.27	1.4.63		1.11.51	1.2.48	
161. Erik Christian Hansen (lr. 9)	Ø	15.3.25	1.4.63		1.3.52	1.3.50	
162. Kjeld Irming-Pedersen (lr. 9)	Ø	3.6.30	1.4.63		1.10.52	1.7.51	
163. Jørn Max Reuter (lr. 9)	F	21.12.25	1.4.63		1.12.52	1.3.47	
164. Kurt Schrøder Jensen	F	26.2.26	1.4.63		1.12.52	1.4.47	
165. Frantz Adolph Kjeld Nielsen (lr. 9)	luh	27.9.18	1.4.63		1.2.53	1.2.48	
166. Poul Loch Nielsen (lr. 9)	V	23.8.30	1.4.63		1.2.53	1.11.51	
167. Alfred Otto Østergaard	Ch	7.5.22	1.4.63		1.3.53	1.2.47	
168. Arne Daniel Christensen	36	18.4.30	1.4.63		1.8.53	1.5.51	
169. Thyge Pedersen Tøgersen (lr. 9)	S	4.11.26	1.4.63		1.9.53	1.6.51	
171. Alexander Kay Kraul	K	27.2.19	1.4.63		1.5.54	1.10.50	
172. Niels Jørgen Nielsen (lr. 9)	K	28.8.29	1.4.63		1.5.54	1.6.53	
174. Vagn Ingemann Gadegaard Dubgaard	Ly	9.11.14	1.4.63		1.4.55	1.2.48	
175. Max Holme Jensen	Ly	26.9.18	1.4.63		1.4.55	1.2.48	
176. Knud Launy Johansen Grønberg (lr. 9)	Hvi	19.12.26	1.4.63		1.9.55	1.10.50	
178. Ove Petersen (lr. 9)	Vir	31.10.24	1.4.63		1.4.56	1.1.47	
179. Hans Jørgen Rosendahl (lr. 9)	omk	16.10.32	1.4.63		1.4.56	1.8.54	
180. Jørgen Blicher	omk	7.11.28	1.4.63		1.5.56	1.12.53	
181. Bendt Haurum Holmskov	omk	8.1.27	1.4.63		1.6.56	1.10.50	
182. Svend Aage Eskildsen	omk	21.3.28	1.4.63		1.10.56	1.12.52	
183. Jørgen Andersen (lr. 9)	K	28.10.30	1.4.63		1.12.56	1.2.55	
184. Aage Niels Kristensen	omk	20.3.31	1.4.63		1.1.57	1.6.55	
185. Erik Olsen	omk	7.9.30	1.4.63		1.1.57	1.8.55	
186. Jan William Bech	Hé	4.8.28	1.4.63		1.4.57	1.6.50	
187. Henning Berg Lund	omk	27.9.28	1.4.63		1.4.57	1.10.53	
189. Anker Willy Heinrich Semmelroth	omk	9.6.21	1.4.63			1.7.46	
191. Arne Peder Jensen (lr. 9)	luh	1.12.29	1.4.63			1.5.53	
193. Povl Egholm Hansen (lr. 9)	ap	4.3.26	1.7.63	1.12.57	1.6.55	1.12.50	
194. Leo Grøndal Nissen (lr. 9)	ap	29.12.26	1.7.63		1.4.54	1.7.51	
195. Hans Mogenssen Thomassen (lr. 9)	omk	4.5.27	1.7.63			1.3.52	
196. Harris Woulfsbach Frederiksen (lr. 9)	omk	25.10.23	1.10.63			1.5.49	
197. Søren Blanner Kristensen	tol	15.3.27	1.11.63		1.4.53	1.3.52	
198. Arne Emil Møller Larsen (lr. 9)	Vby	7.8.26	1.11.63		1.4.58	1.7.49 <sup>1)</sup>	
199. Aage Larsen	omk	13.2.20	1.12.63		1.6.55	1.11.50	
200. Axel Sejer Jensen	tol	15.8.19	1.1.64		1.11.49	1.5.46	1.9.43
201. Egon Larsen (lr. 9)	V	20.9.28	1.1.64		1.11.54	1.10.52	
202. Tage Villiam Pedersen (lr. 9)	K	9.6.31	1.1.64		1.12.56	1.3.55	
203. Henry Jensen (lr. 9)	Vby	12.4.28	1.1.64			1.10.52	
204. Karl Johan Hendriksen	Søb	20.10.24	1.2.64			1.1.51	
207. Børge Høj Petersen	pkp	8.10.25	1.4.64	1.4.57	1.7.52	1.11.46	
208. Poul Emil Jeppesen (lr. 9)	omk	9.3.09	1.4.64	1.7.57	1.4.52	1.2.48	
209. Aksel Christian Pedersen	tol	4.8.12	1.4.64		1.6.51	1.2.48	
210. Arne Albert Jensen	tol	5.3.22	1.4.64		1.8.51	1.4.46	

<sup>1)</sup> ude af post- og telegrafv. 1.9.52-31.1.53.

Tjenestemænd	Tjenes- stedet	Født	Kontor- pak- mester	Overpostbud		Postbud	Land- postbud
				I	II (postpak- mester)		
<i>(kontorpakmestre)</i>							
211. Erik Ove Weihe	tol	9.10.22	1.4.64	.....	1.4.52	1.4.46	
213. Mogens Hansen	F	23.9.27	1.4.64	.....	1.10.53	1.10.48	
214. Anker Mads Stefan Pedersen	Hot	12.12.27	1.4.64	.....	1.2.54	1.1.49	
218. Folmer Christensen	V	26.8.29	1.4.64	.....	1.12.54	1.5.53	
219. Helge Laurits Emil Lintrup (lr. 9)	ap	4.12.23	1.4.64	.....	1.4.55	1.6.48	
220. Niels Kristian Pedersen (lr. 9)	Ha	8.10.28	1.4.64	.....	1.4.55	1.6.51	
223. Otto Jung	ap	18.5.28	1.4.64	.....	1.9.55	1.6.49	
224. Arthur Hagbard Jørgensen	ap	26.10.21	1.4.64	.....	1.12.55	1.4.52	
225. Marius Jørgensen Lorensen	ap	16.4.23	1.4.64	.....	1.12.55	1.5.52	
226. Peter August Wolter	V	19.12.28	1.4.64	.....	1.12.55	1.12.53	
227. Jens Gabelgaard Clausen (lr. 9)	Hl	19.12.25	1.4.64	.....	1.3.56	1.1.50	
228. Paul Anders Peter Andersen (lr. 9)	S	15.11.26	1.4.64	.....	1.10.56	1.7.51	
229. Hans Erik Larsen (lr. 9)	Hot	20.6.30	1.4.64	.....	1.11.56	1.7.51	
230. Villy Erling Arne Bendtsen	K	13.10.16	1.4.64	.....	1.12.56	1.2.48	
231. Kurt Engelhardt Rasmussen	tol	6.4.32	1.4.64	.....	1.12.56	1.7.55	
232. Villy Palle Harly Nielsen	K	3.1.28	1.4.64	.....	1.3.57	1.6.51	
233. Arne Vildfeldt Rasmussen	K	26.11.29	1.4.64	.....	1.3.57	1.3.54	
234. Niels Frede Steen	K	10.6.30	1.4.64	.....	1.3.57	1.3.55	
235. Peter Poulsen	Søb	2.6.26	1.4.64	.....	1.4.57	1.7.51	
236. Egon Kristian Pedersen	Vir	23.5.25	1.4.64	.....	1.5.57	1.1.51	
238. Verner Schou (lr. 9)	Brh	13.11.27	1.4.64	.....		1.12.48	
239. Hans Helge Jens Mortensen	Ly	21.2.30	1.4.64	.....		1.8.51	
240. Jens Kristian Andersen (lr. 9)	Van	5.12.26	1.4.64	.....		1.10.51	
242. Fritz Roland Hirsch Sørensen	omk	31.5.27	1.4.64	.....		1.6.52	
243. Kaj Erik Rostgaard Nielsen (lr. 9)	omk	28.5.31	1.4.64	.....		1.12.53	
244. Niels Martinus Malle (lr. 9)	omk	18.10.29	1.4.64	.....		1.11.52	
246. Frede Andersen (lr. 9)	Gsa	2.9.28	1.4.64	.....		1.12.52	
247. John Hansen	Vby	25.1.32	1.4.64	.....		1.2.53	
250. Arne Ole Nielsen	omk	14.9.30	1.4.64	.....		1.5.54	
251. Karl Godsk Mikkelsen	omk	17.5.31	1.4.64	.....		1.6.54	
252. Lindye Elov Vagnkilde	omk	3.10.33	1.4.64	.....		1.2.56	
255. Mogens Peder Mogensen	K	12.11.32	1.4.64	.....		1.4.57	
256. Robert Vagn Dieckmann Kristiansen (lr. 9)	pkp	29.5.22	1.5.64	.....	1.7.54	1.4.46	
257. Paul-Ebbe Meyer	omk	2.6.34	1.6.64	.....		1.10.56	
258. Erik Saxbeck (lr. 9)	Hl	17.1.31	1.9.64	.....	1.4.64	1.2.52	
259. Henry Bjerre Pedersen (lr. 9)	K	14.8.33	1.9.64	.....		1.8.57	
261. Egon Madsen	V	10.4.21	1.11.64	.....	1.3.58	1.12.50	
264. Nis Aage Damgaard	K	13.5.33	1.3.65	.....		1.8.57	
265. Christian Peter Hede	K	19.7.33	1.3.65	.....		1.2.58	
267. Egon Gudmund Petersen (lr. 9)	NV	15.8.16	1.4.65	.....	1.4.52	1.4.47	
268. Viggo Johannes Børge Hansen	SV	28.9.21	1.4.65	.....	1.11.52	1.11.46	
269. Henning Leif Frederiksen	Bav	16.11.24	1.4.65	.....	1.4.55	1.1.49	
271. Erling Ejvind Hansen	F	4.9.29	1.4.65	.....	1.10.55	1.10.50	
272. Thorkild Andersen Toft (lr. 9)	pkp	10.1.23	1.4.65	.....	1.4.56	1.3.48	
273. Leo Aage Ludvig Hansen	omk	8.12.24	1.4.65	.....	1.4.56	1.1.49	
274. Ib Thygesen (lr. 9)	pkp	15.6.27	1.4.65	.....	1.5.56	1.7.48	
275. Svend Aage Kristensen	tol	14.4.28	1.4.65	.....	1.8.56	1.10.52	
276. Erik Holger Møllnitz	ap	23.7.29	1.4.65	.....	1.11.56	1.12.52	
277. Viggo Jensen (lr. 9)	N	4.6.26	1.4.65	.....	1.1.57	1.7.51	
278. Werner Eskelund Clausen	ap	7.1.31	1.4.65	.....	1.4.57	1.6.55	
279. Svend Aage Qvist Christensen	ap	31.3.24	1.4.65	.....	1.9.57	1.9.51	
281. Carl Einar Fanø Christiansen	tol	23.12.19	1.4.65	.....	1.4.64	1.2.48 <sup>1)</sup>	

<sup>1)</sup> overpostbud II 1.5.53–30.6.55.



Tjenestemænd	Tjenes- stedet	Født	Kontor- pak- mester	Overpostbud		Postbud	Land- postbud
				I	II (postpak- mester)		
<i>(kontorpakmestre)</i>							
282. Knud Nystrand	pkp	9.7.27	1.4.65		1.4.64	1.12.48	
284. Johan Høj Jacobsen (lr. 9)		22.12.28	1.4.65			1.5.52	
286. Peter Arne Mandal Hansen (lr. 9)	S	25.7.31	1.4.65			1.7.53	
287. Reinhardt Andersen (lr. 9)	Ø	14.8.28	1.4.65			1.10.52	
290. Kristian Villy Bøgh (lr. 9)	Brh	10.12.28	1.4.65			1.6.53	
291. Ib Lykke Thomasen (lr. 9)	Hot	13.8.32	1.4.65			1.1.55	
292. Erik Bisgaard Madsen	V	13.11.29	1.4.65			1.12.53	
294. Povl Lund Hansen	Hl	15.6.33	1.4.65			1.7.54	
295. Kurt Oldenburg Christensen (lr. 9)	omk	20.11.32	1.4.65			1.8.55	
296. Egon Verner Larsen	Ksa	2.12.31	1.4.65			1.11.55	
298. Svend Aage Gammelmark Mortensen	omk	31.5.33	1.4.65			1.12.55	
299. Henning Jørgensen	omik	10.5.31	1.4.65			1.12.55	
300. Arne Højmark Varsnæs	omik	23.3.31	1.4.65			1.4.56	
301. Ole Rom	omk	20.4.32	1.4.65			1.5.56	
303. Alf Bonnemann Andersen	K	7.9.31	1.4.65			1.8.56	
305. Niels Blæsberg Jørgensen	omk	15.12.31	1.4.65			1.11.56	
307. Christen Taulborg Jensen	S	13.3.32	1.4.65			1.12.56	
308. Svend Erik Preben Poulsen (lr. 9)	omk	13.11.32	1.4.65			1.12.56	
310. Svend Erik Mikkelsen	Gl	10.5.34	1.4.65			1.3.58	
311. Jens Henning Vind Petersen	V	12.3.34	1.4.65			1.5.58	
312. Herluf Andresen	K	13.5.35	1.4.65			1.7.58	
313. Niels Peter Stenberg Eriksen	Tå	18.9.29	1.4.65			1.1.62	1.10.59
314. Erhard Wisti Andersen (lr. 9)	Vår	15.2.31	1.4.65			1.10.62 <sup>1</sup>	
315. Svend Ove Olsen	V	29.10.32	1.7.65			1.11.53	
316. Niels Egon Hansen	pkp	6.5.56	1.7.65			1.11.53	
317. Kjeld Bjarne Nielsen	6	12.5.31	1.8.65			1.5.53 <sup>2</sup>	
318. Niels Kristiansen	K	17.8.35	1.8.65			1.2.59	
319. Anders Morten Eilerskov Jensen	K	22.5.36	1.8.65			1.8.59	
320. Svend Aage Sørensen	Vby	16.4.29	1.9.65			1.12.53	
321. Kai Møller Pedersen	K	14.1.37	1.9.65			1.9.59	
322. Erik Eugen Schultz	NV	22.4.31	1.12.65			1.5.52	
324. Leif Bent Petersen	V	3.11.37	1.12.65			1.12.62	
325. Kjeld Hugo Eggebrecht Pedersen	K	7.7.22	1.2.66		1.7.47	1.4.46	
328. Vilhelm Johannes Larsen	ap	24.8.27	1.4.66		1.1.58	1.11.51	
329. Arnold Jensen	ap	1.10.27	1.4.66		1.5.58	1.12.51	
330. Robert Pedersen	tol	15.8.15	1.4.66	1.4.64		1.9.39 <sup>3</sup>	
331. Carl Frederik Glitzky	K	6.7.21	1.4.66	1.4.64		1.3.48	
332. Paul Wiggo Illner Breuning	tol	24.3.27	1.4.66	1.4.64		1.5.48	
333. Gunnar Johannes Gernsøe	pkp	29.12.27	1.4.66	1.4.64		1.1.49	
334. Knud Erik Sørensen	pkp	27.9.28	1.4.66	1.4.64		1.10.49	
335. Leif Niels Christian Olsen (lr. 9)	tol	13.4.20	1.4.66	1.4.64		1.9.50	
336. Svend Aage Nielsen (lr. 9)	omk	9.11.26	1.4.66	1.4.64		1.1.51	
337. Hans Poul Jensen	Bav	12.9.30	1.4.66	1.4.64		1.10.51	
338. Arnold Larsen	ap	31.1.29	1.4.66	1.4.64		1.2.52	
340. Svend Vinther	12	10.10.29	1.4.66			1.6.53	
341. Martin Ejvind Andersen (lr. 9)	Rdo	20.11.28	1.4.66			1.11.53	
342. Kristian Andreasen	Ø	19.2.29	1.4.66			1.12.53	
344. Ove Christensen	20	12.12.32	1.4.66			1.12.54	
345. Hans Jakob Jensen	ap	23.3.30	1.4.66			1.8.54	
346. Preben Petersen Gindeberg	2	10.1.30	1.4.66			1.2.55	
347. Bent Jensen	F	19.2.34	1.4.66			1.3.55	

<sup>1</sup>) landpostbud 1.10.63–30.9.64. <sup>2</sup>) u.f.nr. 1.10.–31.12.61. <sup>3</sup>) overpostbud II 1.4.46–30.9.52.

Tjenestemand	Tjenes- stedet	Født	Kontor- pak- mester	Overpostbud		Postbud	Land- postbud
				I	II (postpak- mester)		
<i>(kontorpakmestre)</i>							
348. Henry Holm Christensen	Brh	28.9.31	1.4.66			1.3.55	
351. Erik Petersen	1	20.12.35	1.4.66			1.5.58	
352. Jens Holger Larsen	omk	26.2.32	1.4.66			1.2.57	
353. Jørgen Tarp Andreassen (lr. 9)	omk	7.3.33	1.4.66			1.5.57	
354. Kaj Andersen	S	25.7.36	1.4.66			1.9.58	
358. Aksel Fristed	Hé	13.2.34	1.4.66			1.10.57	
359. Olaf Preben Weiler Johnsen (lr. 9)	N	11.10.36	1.4.66			1.10.58	
361. Frede Rasmussen	Vby	14.2.34	1.4.66			1.12.57	
363. Ejner Mosberg Nielsen	Ch	4.1.33	1.4.66			1.4.58	
364. Jøren Nielsen	Vby	6.4.35	1.4.66			1.10.58	
365. Jørn Jørgensen	Ly	4.1.34	1.4.66			1.2.59	
367. Leo Sørensen	K	26.6.37	1.4.66			1.12.60	
368. John Kurt Andersen	K	19.11.36	1.4.66			1.6.61	
369. Orla Søren Laurids Jensen	Vir	20.12.38	1.4.66			1.4.62	
371. Arne Henry Gottlieb Jønsson	pkp	27.4.29	1.11.66	1.4.64		1.5.50	
372. Ernst Bærtel	Gsa	5.5.33	1.11.66			1.12.57	
373. Gunner Thomsen	K	21.4.36	1.11.66			1.8.59	
374. Gunnar Lunddorf Toft	omk	11.6.34	1.4.67			1.2.58	
375. Holger Knudsen	Ø	11.5.31	1.5.67			1.2.55	
376. Poul Thorkild Eriksen (lr. 9)	omk	18.4.33	1.5.67			1.2.58	
378a. Erik Jakobsen	pkp	3.3.27	1.1.68	1.5.56		1.4.48	
379. Poul Spetzler	N	13.11.37	1.1.68			1.4.60	
381. Erlüff Hilmer Jørgensen	ap	19.1.28	1.8.68	1.5.66		1.5.52	
383. Villy Immanuel Andersen	K	27.7.22	1.9.68	1.4.58	1.2.53	1.12.47	
384. Børge Carl Jensen (lr. 9)	luh.	3.7.28	1.9.68	1.7.55		1.7.50	
385. Kurt Peter Jeppesen	pkp	13.4.26	1.9.68	1.4.64		1.7.50	
386. Emil Hans William Månsson	pkp	3.4.21	1.9.68	1.4.64		1.10.50	
387. Egon Frode Christensen	pkp	9.3.22	1.9.68	1.4.64		1.11.50	
388. Leif Preben Reidl	tol	29.12.29	1.9.68	1.4.64		1.1.51	
389. Peter Marinus Hansen	pkp	25.7.26	1.9.68	1.4.64		1.5.51	
390. Aage Verner Juul Rasmussen (lr. 9)	tol	27.12.26	1.9.68	1.4.64		1.12.51	
391. Ejvind Hansen	Bav	24.11.27	1.9.68	1.4.64		1.12.51	
393. Bent Larsen (lr. 9)	pkp	28.2.29	1.9.68	1.4.67		1.5.52	
394. Knud Evald Thomsen	ap	18.4.28	1.9.68	1.6.66		1.6.52	
397. Poul Frederik Bjerregaard Poulsen (lr. 9)	Fm	7.1.23	1.9.68	1.11.66			1.8.46
398. Johannes Evald Nelkop	V	29.1.31	1.9.68	1.4.68		1.7.54	
400. Christian Peter Baltzer Jensen (lr. 9)	pkp	9.3.27	1.9.68	1.4.64		1.8.61	1.2.52
402. Tony Emil Rasmussen	Ly	15.3.33	1.9.68			1.6.56	
403. Peer Henning Hansen	Rdo	2.6.35	1.9.68			1.1.58	
404. Henning Jersic Pedersen (lr. 9)	Hvi	12.3.36	1.9.68			1.6.58	
405. Frank Viktor Petersson (lr. 9)	Alb	27.10.33	1.9.68			1.10.57	
406. Jørgen Brylov	Hé	23.1.37	1.9.68			1.5.59	
407. Kaj Helge Jensen	omk	28.1.34	1.9.68			1.2.58	
408. Bent Aage Laurits Jensen	Gl	3.4.34	1.9.68			1.3.58	
409. Ole Erik Olsson	omk	27.3.37	1.9.68			1.7.59	
410. Arne Jensen	Vir	25.1.34	1.9.68			1.6.58	
411. Ruben Gunnar Jensen	Ba	14.6.37	1.9.68			1.10.59	
412. Kai Frederichsen	Ø	4.8.37	1.9.68			1.12.59	
413. Jørgen Eiberg Thorup (lr. 9)	Vb	8.9.37	1.9.68			1.1.60	
414. Palle Davidsen	Drj	10.4.37	1.9.68			1.5.60	
416. Paul Johansen Rudolph	Søb	10.11.36	1.9.68			1.7.61	
419. Rudolf Andersen	Rdo	5.4.36	1.9.68			1.8.63	
421. Thorkild Nielsen (lr. 9)	omk	21.12.33	1.12.68			1.4.58	
423. Johannes Erik Andersen	Søb	3.2.29	1.4.69	1.6.56		1.5.50	

Tjenestemænd	Tjenes- stedet	Født	Kontor- pak- mester	Overpostbud		Postbud	Land- postbud
				I	II (postpak- mester)		
<i>(kontorpakmestre)</i>							
424. Harni Erik Nielsen	omk	29.3.26	1.4.69	.....	1.6.56	1.1.51 <sup>1</sup>	
425. Wedell Poul Østergaard	Ch	7.5.24	1.4.69	.....	1.11.56	1.10.50	
426. Preben Vestergaard Møller	pkp	1.2.27	1.4.69	.....	1.4.64	1.12.51	
427. Henning Bach	ap	20.3.28	1.4.69	.....	1.4.64	1.12.51	
428. Jens Axel Kristiansen	pkp	8.12.30	1.4.69	.....	1.4.64	1.1.52	
429. Torleif Møller Hansen	ap	19.4.29	1.4.69	.....	1.7.67	1.6.52	
430. Axel Svend Hansen	tol	18.9.27	1.4.69	.....	1.8.66	1.8.52	
431. Harry Nelson	tol	2.3.27	1.4.69	.....	1.11.66	1.11.52	
432. Carl Helmuth Hammer	ap	10.12.31	1.4.69	.....	1.12.67	1.12.53	
433. Erik Rasmussen	ap	4.3.29	1.4.69	.....	1.11.67	1.11.53	
434. Egon Poul Børge Olsen	ap	8.3.29	1.4.69	.....	1.12.67	1.12.53	
436. Poul Henning Knuth	tol	21.7.29	1.4.69	.....	1.4.68	1.6.53 <sup>2</sup>	
437. Preben Eigil Larsen (lr. 9)	pkp	28.9.31	1.4.69	.....	1.4.68	1.12.54	
438. Peter Laustsen	luh	29.9.32	1.4.69	.....	.....	1.9.56	
438a. Harry Peter Gregorius Jensen (lr. 9)	Hh	24.5.28	1.4.69	.....	.....	1.2.58	1.4.57
439. Anton Prang	Rdo	5.3.36	1.4.69	.....	.....	1.10.57	
440. Aksel Velling Sørensen (lr. 9)	omk	21.2.34	1.4.69	.....	.....	1.5.58	
441. Stein Ingvar Pedersen (lr. 9)	omk	21.7.35	1.4.69	.....	.....	1.5.58	
442. Henry Christian Jørgensen	omk	3.5.34	1.4.69	.....	.....	1.5.58	
443. Jørgen Christian Johansen	Hvi	9.6.37	1.4.69	.....	.....	1.10.59	
444. Ib Bang Christensen (lr. 9)	omk	9.7.33	1.4.69	.....	.....	1.7.58	
445. Kjeld Nielsen	Ly	22.6.33	1.4.69	.....	.....	1.12.57 <sup>3</sup>	
446. John Christensen	S	20.9.37	1.4.69	.....	.....	1.2.60	
447. Jørn Jensen Vad (lr. 9)	pkp	12.1.38	1.4.69	.....	.....	1.6.60	
448. Arne Emil Andersen	Van	18.3.38	1.4.69	.....	.....	1.7.60	
449. John Jensen	pkp	9.6.38	1.4.69	.....	.....	1.11.60	
450. Arne Dummann	N	8.11.39	1.4.69	.....	.....	1.3.62	
451. Hans Frederik Sørensen	Tå	5.10.40	1.4.69	.....	.....	1.11.61	
453. Poul-Willy Larsen	Vby	1.5.39	1.4.69	.....	.....	1.5.62	
454. Axel Rasmussen	Hot	22.8.34	1.4.69	.....	.....	1.8.62	
455. Henrik Ernesto Hansen	Brh	9.11.41	1.4.69	.....	.....	1.12.63	
456. Niels Leo Halkjær	Gl	7.7.35	1.4.69	.....	.....	1.12.62	
457. John Evald Christensen	K	1.8.40	1.4.69	.....	.....	1.8.63	
458. Erik Groth Petersen	2	24.12.41	1.4.69	.....	.....	1.11.64	
459. Kjeld Vagn Nielsen	K	1.8.40	1.4.69	.....	.....	1.9.63	
460. Anders Færge Jespersen	Hé	26.5.35	1.4.69	.....	.....	1.12.63	
462. Villy Preben Nielsen	pkp	14.7.30	1.6.69	.....	1.4.68	1.12.54	
463. Ib Meilstrup	S	8.5.38	1.6.69	.....	.....	1.9.60	
465. Bent Hans Pedersen	K	9.12.38	1.12.69	.....	.....	1.2.64	
469. Kurt Henning Nielsen (lr. 9)	Ba	15.5.38	1.4.70	.....	.....	1.3.64	
470. Kaj Jensen	tol	10.4.37	1.6.70	.....	1.7.69	1.2.62	
474. Leo Vagn Hansen	omk	13.4.34	1.11.70	.....	1.7.69	1.2.59	
475. Jens Dahl Sørensen	omk	27.9.34	1.3.71	.....	1.7.69	1.9.59	
476. Erik Vestergaard Pedersen	Hl	11.1.41	1.3.71	.....	1.7.69	1.1.64	
479. John Ulrik Larsen	SV	21.2.44	1.3.71	.....	.....	1.9.66	
480. Henning Rusbjerg	ap	19.9.43	1.4.71	.....	1.1.71	1.4.66	
481. Bjørn Andersen	SV	27.2.34	1.5.71	.....	1.7.69	1.5.58	
482. Bent Henry Jensen	9	17.6.37	1.5.71	.....	1.7.69	1.12.63	
483. Flemming Tonny Sørensen	K	21.7.41	1.5.71	.....	1.7.69	1.8.64	
483a. Kristian Erik Jensen (lr. 9)	Sko	1.7.16	1.9.71	.....	1.1.71	.....	1.8.40

<sup>1)</sup> overpostbud II 1.4.53–30.9.55. <sup>2)</sup> u.f.nr. 1.5.58–28.2.59. <sup>3)</sup> ude af post- og telegrafv. 1.11.64–30.6.65.

Tjenestemænd	Tjene- stedet	Født	Kontor- pak- mester	Overpostbud	Postbud	Land- postbud
<i>(kontorpakmestre)</i>						
483b. Poul Axel Christensen	pkp	8.7.26	1.9.71	1.7.63 <sup>1</sup>	1.6.48	
484. Harly Mogens André Andersen (lr. 9)	omk	30.8.31	1.9.71	1.7.69	1.9.53 <sup>3</sup>	
486. Paul Edvard Kramer	ap	15.4.30	1.9.71	1.4.68	1.10.54	
487. Teddy Petersen	luh	12.9.30	1.9.71	1.4.68	1.2.55	
488. Kaj Ove Poul Jørgen Strøyer	pkp	9.3.28	1.9.71	1.7.69	1.4.49 <sup>3</sup>	
489. Jørgen Niels Dyring	tol	15.9.34	1.9.71	1.7.69	1.8.56	
490. Kaj Ehrenreich Thinggaard	ap	30.7.32	1.9.71	1.7.69	1.11.56	
491. Arne Badstue Janum	Tå	9.1.35	1.9.71	1.4.71	1.8.58	
492. Erik Christensen	omk	22.6.34	1.9.71	1.7.69	1.2.59	
493. Poul Nielsen	omk	27.1.35	1.9.71	1.7.69	1.10.59	
494. Mogens Ejner Nielsen	omk	24.9.36	1.9.71	1.7.69	1.11.59	
496. Arne Erhardt Eilertsen	Fm	31.7.33	1.9.71	1.1.71	1.11.66	1.6.60
497. Niels Aage Nielsen	omk	11.5.37	1.9.71	1.7.69	1.6.60	
498. Knud Skammelsen	omk	23.7.35	1.9.71	1.7.69	1.9.60	
499. Kaj Knudsen (lr. 9)	omk	29.7.37	1.9.71	1.7.69	1.12.60	
500. Børge Holger Roed Thomsen (lr. 9)	omk	3.3.40	1.9.71	1.7.69	1.7.62	
501. Ole Mogens Bugge	NV	3.10.40	1.9.71	1.7.69	1.2.63	
502. Finn Jacobsen	omk	31.7.40	1.9.71	1.7.69	1.3.63	
504. Bent Jacobsen	Drg	22.2.37	1.9.71	1.1.71	1.2.62	
505. Henuing Hansen (lr. 9)	omk	6.10.36	1.9.71	1.6.71	1.9.62	
507. Preben Erik Nielsen	Rdo	30.6.42	1.9.71	1.7.69	1.10.64	
508. Jan John Fritze	V	7.9.38	1.9.71	1.7.69	1.8.63	
510. Horst Anton Trapp	V	8.2.34	1.9.71	1.7.69	1.11.63	
511. Leo Richard Frederiksen	Gj	18.11.42	1.9.71	1.7.69	1.3.65	
512. Keld Svensson	Ø	10.1.43	1.9.71	1.7.69	1.2.64	
514. Hans Therkildsen	K	12.1.38	1.9.71	1.1.71	1.4.65	
515. Steen Uffe Hansen	Hé	31.10.44	1.9.71	1.1.71	1.2.67	
517. Kaj Jørgen Hansen	10	4.4.44	1.9.71	1.1.71	1.4.66 <sup>4</sup>	
518. Arne Emil Laustsen	K	14.3.43	1.9.71	1.1.71	1.6.67	
519. Arne Ejvind Petersen (lr. 9)	omk	26.8.35	1.2.72	1.7.69	1.5.59	
520. John Jørgensen	S	11.5.40	1.2.72	1.7.69	1.8.63	
524. Georg Christensen	ap	30.3.23	1.10.72	1.4.64	1.10.52	
525. Jens Anton Søndergaard Besser (lr. 9)	omk	10.3.38	1.10.72	1.7.69	1.10.62	
526. Bent Hans Løwe	omk	2.4.44	1.10.72	1.1.71	1.3.68	
526a. John Folmer Hansen	omk	14.12.34	1.4.66 <sup>6</sup>	1.12.72 <sup>6</sup>	1.11.57	
527. Svend Aage Petersen	omk	22.4.37	1.1.73	1.7.69	1.9.59	
528. Jens Kjer Jensen	omk	18.6.35	1.1.73	1.7.69	1.3.60	
529. Leif Holdt Gregersen	omk	18.6.40	1.1.73	1.9.71	1.3.66	1.10.62
530. Dan Heinrich Holm Ewald (lr. 9)	omk	22.7.38	1.1.73	1.7.69	1.3.63	
531. Kjeld Nielsen	omk	27.2.36	1.1.73	1.7.69	1.12.63	
532. Jørgen Møller Fredell (lr. 9)	omk	16.11.41	1.1.73	.....	1.2.64	
533. Arne Niels Bønde Sørensen (lr. 9)	omk	30.8.38	1.1.73	.....	1.3.64	
534. Mogens Peter Carlsen	omk	23.10.33	1.1.73	1.7.69	1.3.64	
535. Christian Hansen	omk	29.3.32	1.1.73	.....	1.3.64 <sup>7</sup>	
536. Arne Lilholm Nielsen	omk	14.5.40	1.1.73	1.7.69	1.4.64	
538. Ole Thorkil Sørensen	omk	23.5.43	1.1.73	1.7.69	1.9.65	
539. Henrik Henriksen	omk	27.10.36	1.1.73	1.7.69	1.10.64	
540. Ove Preben Sverbæk	omk	21.9.29	1.1.73	1.7.69	1.12.64	
541. Ib Henry Hansen	omk	23.1.34	1.1.73	1.7.69	1.2.65	
542. Holm Villy Nielsen	omk	13.10.34	1.1.73	1.8.70	1.3.65	

<sup>1</sup>) chauffør 1.5.55, overchauffør 1.4.62. <sup>2</sup>) overpostbud 1.9.66, u.f.nr. 1.9.67, ude af post- og telegrafv. 1.5.68-31.3.69. <sup>3</sup>) overpostbud II (overpostbud) 1.2.56, u.f.nr. 1.12.59, ude af post- og telegrafv. 1.9.60-31.12.65. <sup>4</sup>) u.f.nr. 1.1.-31.12.68. <sup>5</sup>) overpostbud 1.1.75-30.6.78. <sup>6</sup>) tjf.u.l. 1.5.-31.12.74. <sup>7</sup>) overpostbud 1.7.69-30.11.71.

Tjenestemænd	Tjene- stedet	Født	I nu- værende stilling	Overpostbud	Postbud	Land- postbud
<i>(kontorpakmestre)</i>						
543. Vagn Refstrup	.. luh	26.5.34	1.3.73	1.7.69	1.11.56	
544. Bent Pedersen	.. luh	25.7.32	1.3.73	1.8.70	1.12.56	
545. Henning Anton Andersen	.. Ch	31.3.36	1.3.73	1.7.69	1.6.58	
546. Alex Børge Lauritsen	.. Hot	13.11.44	1.3.73	.....	1.2.67	
548. Finn Jensen	.. F	15.2.41	1.5.73	1.1.71	1.8.63	
549. Bent Andersen	.. Alb	3.6.42	1.5.73	1.1.71	1.9.64	
550. Poul-Bjørn Jensen	.. omk	29.4.41	1.5.73	1.7.69	1.7.63	
551. Egon Ehlers	.. 3	16.6.34	1.5.73	1.7.69	1.1.65	
552. Kristen Aastrup Jørgensen (lr. 9)	.. omk	23.9.26	1.9.73	1.4.58	1.6.51 <sup>1</sup>	
554. Hjalmar Andersen Schmidt	.. Brh	1.6.28	1.9.73	1.6.66	1.6.52	
555. Egon Bjerregaard Poulsen	.. Vær	5.12.26	1.9.73	1.6.66	1.10.65	1.6.52
556. Egon Blicher Pedersen	.. luh	1.7.32	1.9.73	1.7.69	1.2.57	
557. Niels Aage Lauritzen (lr. 9)	.. Nær	10.8.36	1.9.73	1.11.72	1.8.58 <sup>2</sup>	
558. Rasmus Johannes Larsen	.. omk	9.10.35	1.9.73	1.1.73	1.2.59	
559. Henning Eigil Hjorth Sørensen	.. Ø	5.6.35	1.9.73	1.12.71	1.5.59	
560. Bent Espersen	.. Nær	31.10.34	1.9.73	1.12.72	.....	1.12.58
562. Knud Selch	.. omk	22.4.35	1.9.73	1.7.69	1.10.59	
563. Eigil Larsen	.. Gsa	9.3.33	1.9.73	1.9.71	1.7.69	1.11.59
564. Bent Brylov	.. N	6.1.40	1.9.73	1.7.69	1.7.62	
566. Svend Skøde Kristensen (lr. 9)	.. Gl	25.5.38	1.9.73	1.9.71	1.4.66	1.2.62
567. Frits Josephsen Overgaard	.. Ba	20.8.38	1.9.73	1.1.71	1.10.62	
568. Bent Nørtoft	.. omk	23.3.42	1.9.73	1.1.73	1.9.63	
569. Carlo Caj Nielsen	.. Søb	30.6.37	1.9.73	1.7.69	1.9.63	
570. Erling Jørgen Meier	.. N	2.9.42	1.9.73	1.7.69	1.7.64	
571. Per Magnus Kallehauge	.. S	29.9.42	1.9.73	1.5.72	1.12.64	
572. Jan Hansen	.. Vir	11.9.42	1.9.73	1.1.71	1.1.65	
573. Orla Henningsen	.. V	15.12.36	1.9.73	1.7.69	1.12.63	
574. Niels Christian Larsen	.. Vir	2.2.38	1.9.73	1.1.73	1.7.64	
576. Laurits Johannes Wittenkamp	.. omk	26.2.41	1.9.73	1.1.73	1.12.64	
577. Frederik Gylstorff	.. Sko	4.5.36	1.9.73	1.1.71	.....	1.5.65
578. Mogens Andersen	.. K	15.2.35	1.9.73	.....	1.6.65	
579. Svend Roll Sørensen	.. Rdo	25.3.45	1.9.73	1.7.69	1.7.67	
580. Poul Svane Andresen	.. N	29.1.47	1.9.73	1.6.71	1.3.69	
582. Arne Pedersen	.. Ksa	2.4.37	1.9.73	1.5.72	1.12.68	
583. Bent Anders Dyring Kledal	.. tol	4.1.19	1.11.73	1.3.48	1.2.43	
584. Niels Johannes Braagaard	.. K	7.8.32	1.11.73	1.3.73	1.10.57	
585. Vagn Behrendt Johansen	.. NV	23.4.37	1.11.73	1.7.69	1.2.62	
586. Ernst Vestergaard Dodensig (lr. 9)	.. omk	12.10.39	1.11.73	1.1.73	1.8.63	
587. Leif Bruno Hansen	.. omk	15.7.40	1.11.73	1.1.73	1.2.65	
588. Jørgen Jørgensen	.. omk	30.11.41	1.11.73	1.1.73	1.2.65	
589. Allan Heldorf	.. K	31.7.46	1.11.73	1.1.71	1.8.67	
590. Folmer Emil Kristian Mortensen	.. omk	18.3.21	1.3.74	1.4.64	1.3.52	
591. Anton Erik Jepsen	.. Bav	28.12.34	1.3.74	1.9.71	1.4.59	
592. Albin Poulsen	.. K	11.7.43	1.3.74	1.6.71	1.11.67	
594. Mogens Christian Wimmelmann (lr. 9)	.. omk	1.9.334	1.5.74	.....	1.12.57 <sup>3</sup>	
596. Kurt Flemming Nielsen	.. Ksa	21.4.45	1.5.74	1.9.73	1.6.69	
597. Bent Pedersen	.. Ch	2.10.43	1.8.74	.....	1.2.66	
598. Flemming Poul Ivan Møller	.. Hvi	11.9.41	1.10.74	.....	1.5.63	
599. Willi Wolf	.. Fm	27.10.33	1.11.74	1.11.73	1.5.57 <sup>4</sup>	

<sup>1</sup>) overpostbud II 1.4.57–31.3.58. <sup>2</sup>) kontorpakmester 1.4.66–31.10.72. <sup>3</sup>) u.f.nr. 1.10.61, ude af post- og telegrafv. 1.10.62–30.4.68<sup>1</sup> landpostbud 1.9.69–30.6.71. <sup>4</sup>) u.f.nr. 1.11.64, ude af post- og telegrafv. 1.5.65–30.11.69.

Tjenestemænd	Tjenestested	Født	I nu-værende stilling	Overpostbud	Postbud	Landpostbud
<i>(kontorpakmestre)</i>						
600. Ove Vilhelm Jensen	omk	29.8.39	1.11.74	.....	1.6.63 <sup>1</sup>	
601. Egon Grøndahl	S	29.4.39	1.11.74	1.7.69	1.5.64	
602. Niels Iversen	Gl	29.5.37	1.11.74	1.9.71	1.8.65	
603. Jørgen Røndbjerg	Ø	15.12.45	1.11.74	1.1.71	1.2.68	
604. Poul Kristian Jensen	omk	26.4.39	1.2.75	.....	1.8.60	
605. Kai Andersen	N	17.7.25	1.2.75	1.9.73	1.7.72	
606. Orla Helmuth Larsen (lr. 9)	omk	6.11.32	1.2.75	1.9.71	1.7.64	
607. Freddy Thørup	Søb	6.7.42	1.2.75	.....	1.6.69	
608. Eigil Eithel Fjordlund	omk	30.5.22	1.5.75	1.9.73	1.4.72	
609. Hans Gerner René Pless Skyggebjerg	omk	9.11.41	1.5.75	1.1.73	1.2.64	
610. Aage Gonrad Tinghus	omk	16.12.36	1.5.75	1.7.69	1.5.64	
611. Frits Siverson Jensen	omk	10.11.32	1.5.75	1.6.71	1.2.65	
612. Ernst Bjørn Pedersen	omk	14.3.42	1.5.75	1.3.74	1.2.65	
613. Jens Christian Jørgensen	omk	6.3.43	1.5.75	.....	1.3.65	
614. Leo Knudsen Christensen	omk	4.11.39	1.5.75	1.1.73	1.3.65	
616. Knud Holm Kjæmpe	31	11.11.22	1.8.75	1.4.54	1.4.49	
617. Rudolf Gustav Quistdorff	15	14.10.26	1.8.75	1.6.54	1.12.48	
618. Ivan Alex Peters	4	24.12.27	1.4.64 <sup>2</sup>	1.12.54	1.12.49	
618a. Hans Ejnar Plambech	13	10.10.20	1.8.75	1.4.64	1.11.45	
619. Jørn Schick	5	12.1.17	1.8.75	1.4.64	1.2.48	
620. Verner Nielsen	pkp	21.4.26	1.8.75	1.4.64	1.6.51 <sup>3</sup>	
621. Jørgen Rosenqvist	9	4.10.28	1.9.68 <sup>4</sup>	1.5.66	1.5.52	
622. Alf Knud Lytzen	pkp	27.1.26	1.8.75	1.8.66	1.8.52	
623. Kjeld Mangor Olsen	Ly	21.7.33	1.8.75	1.7.69	1.6.55	
624. Knud Ejnar Hansson	22	12.3.31	1.8.75	1.7.69	1.12.56	
625. Poul Øllgaard Falck	F	3.11.40	1.8.75	1.1.71	1.3.63 <sup>5</sup>	
626. Benny Emil Føns Jeppesen	Tå	17.6.37	1.8.75	1.4.71	1.11.63	
627. Elo Jeppesen Hoffmann	Alb	6.7.39	1.8.75	1.7.72	1.12.63	
628. Herluf Conradsen	Ch	2.3.40	1.8.75	1.5.73	1.2.64	
629. Wolfgang Christian Bayer	NV	16.12.39	1.8.75	1.7.69	1.2.64	
629a. Erwin Strener	V	6.5.40	1.8.75	1.7.69	1.3.64	
630. Aage Andersen	Gj	14.12.41	1.8.75	1.9.71	1.8.64	
630a. John Olausen	V	12.8.39	1.8.75	1.7.69	1.12.64	
631. Gunner Christensen	Ba	18.3.44	1.8.75	1.1.71	1.7.66	
632. Jørgen Damsgaard Andersen	omk	28.7.42	1.8.75	1.1.73	1.4.65	
633. Per Flemming Børgesen	omk	13.8.36	1.8.75	1.1.73	1.5.65	
634. Henning Heuser	omk	4.8.40	1.8.75	1.1.73	1.5.65	
635. Børge Ole Frederiksen	omk	16.2.37	1.8.75	1.1.73	1.6.65	
636. Ole Brandt	Hl	8.6.44	1.8.75	1.7.69	1.8.66	
637. Knud Ib Hedegaard	Ba	12.6.42	1.8.75	1.9.73	1.10.71	1.8.65
638. Freddy Rasmussen	omk	6.8.42	1.8.75	1.1.73	1.7.66	1.8.65
639. Niels Preben Nielsen	Vby	16.2.45	1.8.75	1.9.73	1.3.66	
641. Erik Esben Hansen	S	25.9.45	1.8.75	1.10.72	1.1.68	
642. Flemming Villy Wøhler	Vby	23.5.46	1.8.75	1.9.73	1.3.68	
643. Niels Egon Madsen	Gsa	3.4.44	1.8.75	1.1.71	1.7.69	1.6.67
644. Helge Olaf Svendsen	Gl	8.1.44	1.8.75	1.9.71	1.9.67	
645. Preben Buchwaldt -Jakobsen	Sko	8.2.42	1.8.75	1.1.71	1.11.67	
646. Erik Kirstein	Rdo	28.11.46	1.8.75	1.9.73	1.9.68	
647. Finn Bertel Kragerup	Ø	19.3.47	1.8.75	1.6.71	1.5.69	
648. Flemming Ethelberg	pkp	21.9.45	1.8.75	1.12.72	1.10.69	
649. Preben Poulin Nielsen	K	30.7.43	1.8.75	1.1.71	1.12.69	

<sup>1</sup>) overpostbud 1.7.69–30.9.70. <sup>2</sup>) overpostbud 1.11.67–31.7.75. <sup>3</sup>) overpostbud II 1.6.53–30.6.56. <sup>4</sup>) overpostbud 1.1.71–31.7.75  
<sup>5</sup>) landpostbud 1.7.69–30.4.70.

Tjenestemænd	Tjenes- stedet	Født	I nu- værende stilling	Overpostbud	Postbud	Land- postbud
<i>(kontorpakmestre)</i>						
650. Torben Eskild Larsen.....	K	10.12.46	1.8.75	1.1.71	1.12.69	
651. Finn Brandstrup Andersen.....	Hvi	2.10.40	1.8.75	1.9.71	1.6.70	
652. René Erik Madsen.....	luh	22.12.46	1.8.75	1.5.73	1.6.70	
653. Mogens Anker Madsen.....	Hot	5.10.47	1.8.75	1.5.73	1.6.70 <sup>1</sup>	
654. Jan Pedersen.....	Ksa	27.11.50	1.10.75	1.10.74	1.3.73	
655. Peter Ravn.....	pkp	1.5.34	1.12.75	1.5.69	1.5.56	
656. Henning Niels Seiffert.....	K	20.7.31	1.12.75	1.8.75	1.4.72	
657. Palle Dahl Andersen.....	Ø	20.5.43	1.12.75	1.10.74	1.5.70	
658. Torben Bach Hermansen.....	Søb	24.3.49	1.12.75	1.4.74	1.5.70	
658a. Børge Willy Märcher.....	tol	26.6.28	1.2.76	1.1.67	1.1.53	
658b. Svend Friis.....	tol	21.5.32	1.2.76	1.5.69	1.5.56	
659. Henry Otto Jensen.....	omk	25.9.34	1.2.76	1.9.71	1.4.65	
660. Mogens Ole Andersen.....	F	27.7.42	1.3.76	1.1.71	1.3.66	
661. Niels Ejner Sørensen.....	omk	31.8.42	1.3.76	1.1.73	1.4.65 <sup>2</sup>	
662. Ole Johnny Clausen.....	Ø	20.1.51	1.3.76	1.10.74	1.4.72	
664. Arne Nielsen.....	omk	21.4.36	1.4.76	1.7.69	1.8.59	
665. Henning Traulsen Cervin.....	omk	7.7.35	1.4.76	1.7.69	1.6.60	
666. Dennis Hagbard Clausen.....	omk	25.6.38	1.4.76	1.7.69	1.12.61	
668. Jørgen Hede.....	omk	21.2.42	1.4.76	1.9.73	1.2.65	
668a. Ejnar Christian Johannsen.....	omk	16.12.30	1.5.76	1.1.73	1.10.65	
669. Kai Otto Petersen.....	omk	19.10.38	1.4.76	1.4.74	1.12.65	
670. Palle Larsen.....	omk	6.3.40	1.4.76	1.12.75	1.1.66	
670a. Elmer Harald Vang.....	omk	10.1.45	1.9.76	1.5.75	1.1.67	
672. Tage Nielsen (lr. 9).....	omk	24.10.44	1.4.76	1.7.69	1.2.66	
673. Villy Damsgaard Andersen.....	omk	17.6.37	1.4.76	1.1.73	1.3.66	
674. Kaj Haven Jørgensen.....	omk	17.4.40	1.4.76	1.9.73	1.4.66	
675. Torben Eriksen.....	omk	9.9.42	1.4.76	1.3.76	1.5.66	
676. Ejnar Lunddorf Toft.....	omk	7.6.29	1.4.76	1.12.75	1.4.72	
677. Knud Arnold Johnsen.....	Hvi	20.10.41	1.4.76	1.3.73	1.12.66	
678. Hans Peter Hein.....	omk	29.7.41	1.4.76	1.3.73	1.2.67	
678a. Edvard Foght.....	omk	27.6.41	1.4.76	1.3.73	1.10.67	
680. Freddy Nielsen.....	Van	4.5.45	1.5.76	1.9.73	1.2.71	
681. Preben Vilhelm Huus.....	luh	17.11.45	1.7.76	.....	1.8.68	
681a. Magni Poul Jensen.....	luh	12.3.35	1.9.76	1.7.69	1.12.58	
683. Niels Jørgen Andersen.....	omk	29.4.45	1.11.76	1.3.73	1.8.67	
686. Erik Helmuth Hansen.....	Alb	17.10.35	1.12.76	.....	1.3.63 <sup>3</sup>	
687. Karl Johan Lindvig.....	omk	3.9.42	1.2.77	1.1.71	1.6.65	
688. Jørgen Harding Petersen.....	V	8.9.44	1.3.77	1.1.71	1.5.66	
689. Allan Kennet Kristensen.....	Ø	14.10.47	1.3.77	1.2.75	1.6.73	
690. Jørn Johannes Jensen.....	NV	5.7.40	1.5.77	1.11.74	1.2.65 <sup>4</sup>	
691. Leif Christensen.....	N	8.1.46	1.5.77	1.4.74	1.3.69	
692. Jannik Bergstrup.....	K	5.6.49	1.5.77	1.10.72	1.9.72	
693. Kjeld Jørn Brix.....	omk	23.3.46	1.7.77	1.4.74	1.5.68	
694. Finn Frands Larsen.....	Ø	15.11.46	1.7.77	.....	1.1.69	
695. John Aage Pedersen.....	omk	19.11.40	1.12.77	1.7.69	1.10.63	
696. Mogens Egon Andersen.....	V	14.7.41	1.12.77	1.1.71	1.11.66	
697. Jan Lorenzen.....	V	8.6.45	1.12.77	1.1.71	1.8.67	
698. Arne Palm-Henriksen.....	S	15.8.46	1.12.77	1.10.74	1.10.68	
699. Niels Willy Carl Poulsen.....	Hl	10.2.37	1.12.77	1.6.71 <sup>5</sup>	1.2.68	
700. Jens Christian Olsen.....	S	22.8.46	1.12.77	1.12.75	1.9.67 <sup>6</sup>	
701. Kurt Kjær.....	Hvi	31.5.47	1.12.77	.....	1.6.68	

<sup>1)</sup> tjf.u.l. 1.7.71-31.3.72. <sup>2)</sup> u.f.nr. 1.1.-31.3.69. <sup>3)</sup> overpostbud 1.7.69, tjf.u.l. 1.10.71, ude af post- og telegrafv. 1.7.72-31.5.75.

<sup>4)</sup> tjf.u.l. 1.6.71-28.2.73. <sup>5)</sup> postbud 1.12.72, overpostbud 1.1.73-30.11.77. <sup>6)</sup> tjf.u.l. 1.1.-31.8.74.

Tjenestemænd	Tjene- stested	Født	I nu- værende stilling	Overpostbud	Postbud	Land- postbud
<i>(kontorpakmestre)</i>						
702. Bent Ladow	S	2.8.47	1.12.77	1.2.75	1.12.68	
704. Lars Josef Andersen	Van	11.1.46	1.12.77	.....	1.12.71 <sup>1</sup>	
705. Ib Nielsen	Ø	4.4.51	1.12.77	.....	1.2.73	
706. Poul Juul Lendvald	Hvi	31.10.43	1.12.77	1.12.72	1.9.72	
707. Sven Otto Møller	Ø	16.5.51	1.12.77	1.3.76	1.9.73	
708. Benny Djørup Møller	Van	26.6.49	1.12.77	1.9.76	1.10.73	
709. Asger Hartvig Seier Petersen	Ø	29.1.31	1.12.77	1.3.77	1.10.73	
711. Niels Georg Pedersen	Brh	23.6.31	1.4.78	1.4.68 <sup>2</sup>	1.5.54	
712. Arne Nielsen Hvas	Ly	18.4.34	1.5.78	1.7.69	1.11.57	
714. Frode Andersen	tol	6.2.26	1.5.78	1.3.54 <sup>3</sup>	1.3.47	
715. Tage Christian Rasmussen	K	5.5.22	1.5.78	1.12.52	1.12.46	
716. Carl Ejnar Malm	27	19.7.19	1.5.78	1.10.55	1.10.50	
717. Frede Albeck Jensen	10	14.12.28	1.5.78	1.4.57	1.5.52	
718. Karl William Nielsen	K	20.2.30	1.5.78	1.7.69	1.3.54	
719. Leif Karl Sørensen	1	28.10.31	1.5.78	1.7.69	1.2.57	
720. Freddy Møller	K	13.1.36	1.5.78	1.7.69	1.10.57	
721. Richard Johansen	K	9.1.35	1.5.78	1.7.69	1.8.59	
722. Børge Andersen	Bav	29.9.38	1.5.78	1.9.71	1.5.63	
723. Bent Hertzprung Larsen	Ch	20.2.44	1.5.78	1.9.73	1.6.66	
724. Uffe Thorlaksen	Ba	15.8.44	1.5.78	1.9.71	1.3.68	
725. Mogens Viggo Persson	V	19.1.47	1.5.78	1.1.71	1.5.69	
726. Peter Christian Kjølholm Kreutzkamp	V	23.1.47	1.5.78	1.1.71	1.5.69	
727. Aage Nielsen	Alb	2.5.48	1.5.78	1.9.73	1.3.72	
728. Gert Nielsen	Ø	20.9.51	1.5.78	.....	1.4.75	
729. Erik Kristensen	Ø	8.8.54	1.5.78	1.5.77	1.12.75	
730. Ivan Hakon Bjerggaard	Ø	19.4.55	1.5.78	1.4.78	1.5.75	
730a. Holger Cyril Rasted	K	22.10.25	1.7.78	1.3.54 <sup>4</sup>	1.7.48	
730b. Erik Brandstrup Nielsen	Gl	6.2.37	1.7.78 <sup>5</sup>	1.3.74	1.7.61	
731. Eskild Wiborg Madsen	omk	24.1.41	1.7.78	1.11.76	1.12.64 <sup>6</sup>	
732. Niels Henrik Nordberg Rasmussen	omk	6.7.45	1.7.78	.....	1.5.67	
733. Arne Hvid	omk	16.8.45	1.7.78	1.6.76	1.9.66	
734. Per Erik Pedersen	omk	18.10.45	1.7.78	1.4.76	1.12.67	
735. Erik Brændstrup	omk	19.5.36	1.7.78	1.12.77	1.3.67	
735a. Benny Sørensen	K	17.9.34	1.7.78	.....	1.2.58 <sup>7</sup>	
736. Torben Ljungberg	omk	27.7.46	1.7.78	.....	1.7.68	
737. Hans Andreas Lillelund	omk	22.11.43	1.7.78	1.3.73	1.9.67	
738. Svend Børge Nielsen	omk	8.8.44	1.7.78	1.3.73	1.2.68	
739. Arne Thestrup	V	4.7.44	1.10.78	1.1.71	1.6.69	

**Mekaniker.**

Knud Skov Rasmussen (lr. 10).....kør 1.4.45 1.11.69

**Montør.**

Børge Nielsen (lr. 7).....kør 27.9.34 1.5.72 1.7.69<sup>8</sup> 1.12.58  
Svend Villy Sørensen (lr. 7).....kør 21.2.29 1.8.75 1.9.67<sup>9</sup> 1.7.51<sup>10</sup>

<sup>1</sup>) overpostbud 1.3.74–31.3.76. <sup>2</sup>) postbud 1.10.74–30.11.77. <sup>3</sup>) postpakmester 1.7.49. <sup>4</sup>) u.f.nr. 15.1.–30.4.55. <sup>5</sup>) postbud 1.11.73, overpostbud 1.3.74–30.6.78. <sup>6</sup>) chauffør 1.1.69, overchauffør 1.9.71. <sup>7</sup>) ude af post- og telegrafv. 1.4.62–31.7.71. <sup>8</sup>) overchauffør, chauffør 1.6.66. <sup>9</sup>) montør lr. 5. <sup>10</sup>) chauffør 1.11.58, overchauffør 1.4.64.



Tjenestemænd	Tjenestested	Født	Overpostbud		Postbud	Landpostbud	Fagprøve
			I	II (postpakmester)			
<b>Overpostbude og postbude.</b>							
1. Hans Peter Knud Nielsen	K	5.7.12	1.4.49	1.8.38	1.8.36		
3. Henning Frederik Lauritzen	F	1.6.12	1.4.49	1.4.46	1.6.36		
7. Edvard Johannes Christensen	Ø	18.10.13	1.2.51	1.4.46	1.11.37		
16. Otto Olsen Dose	N	26.1.13	1.10.51	1.4.46	1.1.38		
17. Oluf Otto Olsen	omk	2.9.12	1.11.51	1.10.45	1.10.36		
18. Otto Carl Johan Mønsted	K	30.7.13	1.3.52	1.12.45	1.4.38		
21. Villy Valdemar Skov Pedersen	Ly	6.5.18	1.3.52	1.12.48	1.6.43		
26. Kaj Daniel Phillipsen	K	4.6.12	1.8.52	1.4.46	1.4.38		
27. Walther Grandjean	K	13.8.18	1.8.52	1.12.48	1.9.42		
31. Aage Willy Petersen	K	8.4.14	1.11.52	1.4.46	1.8.38		
35. Kaj Stephensen	N	31.12.12	1.2.53	1.4.46	1.4.38		
36. Harry Erland Bellstrøm	V	14.4.14	1.2.53	1.4.46	11.5.38		
37. Georg Olaf Alex Parbst	K	21.10.14	1.3.53	1.4.46	1.1.38		
38. Rudolf Vilhelm Hollensted Miene	K	2.2.15	1.3.53	1.4.46	1.3.39		
40. Gunnar Christian Larsen	aff	1.3.15	1.4.53	1.4.46	1.3.39		
41. Werner Martin Kjærsgaard	F	9.2.15	1.4.53	1.4.46	1.3.39		
42. Børge Aksel Gerhard Zangenberg (lr. 6)	K	21.3.15	1.5.53	1.4.46	1.4.39		
43. Peter Anders Thorbjørn Petersen	aff	3.3.15	.....	.....	1.4.39 <sup>1</sup>		
44. Alfred Eivind Rasmussen (lr. 6)	K	24.4.15	1.5.53	1.4.46	1.5.39		
45. Georg Gunnar Emanuel Petersen	Hl	25.10.14	1.5.53	1.4.46	1.5.39		
46. Henning Eichstedt Bülow	Ksa	30.6.15	1.5.53	1.4.46	1.7.39		
47. Helmuth Sigurd Marinus Sørensen	K	22.10.14	1.7.53	1.4.46	1.8.39		
48. Svend Aage Skarrild	Hl	8.3.11	1.7.53	1.4.46	1.2.40		
50. Helge Edgar Coster	Ø	18.12.15	1.8.53	1.4.46	1.1.40		
51. Eiler Jørgen Julius Petersen (lr. 6)	K	12.1.16	1.8.53	1.4.46	1.2.40		
57. Jens Birger Egon Christensen	K	27.6.14	1.2.54	1.4.46	1.2.40		
58. John Børge Frandsen	K	20.5.15	1.2.54	1.4.46	1.2.40		
59. Louis Alfred Nilsson (lr. 6)	V	24.1.16	1.3.54	1.4.46	1.2.40		
60. Hans Christian Larsen	Vby	2.2.16	1.3.54	1.4.46	1.3.40		
63. Henning Schandel Petersen	K	18.4.16	1.4.54	1.4.46	1.5.40		
64. Karl Emil Negithon Larsen (lr. 6)	K	10.11.16	1.4.54	1.4.46	1.12.40		
66. Karl Max Hansen	K	3.7.12	1.5.54	1.4.46	1.2.40		
67. Børge Henry Barming (lr. 6)	K	5.4.17	1.6.54	1.4.46	1.5.41		
68. Frode Franche Dabelstein Hansen	F	20.2.16	1.7.54	1.4.46	1.3.40		
69. Erik Sander Sørensen	aff	9.7.18	1.7.54	1.4.46	1.8.42		
71. Karl Arnold Larsen	F	4.1.17	1.7.54	1.4.46	1.4.43	1.2.41	
72. Erik Jørgen Vinzent Jørgensen	Van	25.4.18	1.9.54	1.3.48	1.5.42		
73. Søren Viggo Nielsen	Hl	8.12.16	1.10.54	1.3.48	1.1.41		
74. Olaf Henrik Andreas Jensen	Hvi	7.10.17	1.11.54	1.11.48	1.11.41 <sup>2</sup>		
75. Preben Scheef Sørensen	Ch	10.2.18	1.12.54	1.3.48	1.3.42		
77. Egon Fredy Munkeboe Jensen (lr. 6)	F	10.4.16	1.2.55	1.1.47	1.5.40		
80. Hans Peter Bregendahl (lr. 6)	V	19.9.16	1.4.54 <sup>3</sup>	1.4.46	1.10.40		
81. Poul Frede Frederiksen	K	24.7.17	1.3.55	1.1.47	1.8.41		
83. Carlo Peder Julius Rasmussen	Brh	8.1.10	1.4.55	1.4.46	1.3.40		
85. Erik Folmer Petersen	K	30.7.17	1.4.55	1.1.47	1.8.41		
86. Helge Erland Jens Aagaard	Ø	31.8.17	1.4.55	1.1.47	1.9.41		
88. Fritz Helge Marius Mathiesen	Tå	21.9.17	1.5.55	1.1.47	1.10.41		
89. Svend Gunner Jacobsen (lr. 6)	Vby	17.7.17	1.6.55	1.9.47	1.9.41		
91. Georg Holger Jørgensen	K	30.11.17	1.6.55	1.3.48	1.12.41		
92. Jørgen Helge Pedersen	NV	14.3.18	1.6.55	1.3.48	1.4.42		
93. Arne Peter Sørensen	aff	21.5.18	1.6.55	1.3.48	1.6.42		
94. Knud Sørensen	pkp	5.3.16	1.7.55	1.4.46	1.4.40		

<sup>1</sup>) overpostbud II 1.4.46, overpostbud I 1.5.53–30.4.74. <sup>2</sup>) chauffør 1.9.46–31.10.48. <sup>3</sup>) u.f.nr. 1.11.54–30.9.55.

Tjenestemænd	Tjenestested	Født	Overpostbud		Postbud	Landpostbud	Fagprøve
			I	II (postpakmester)			
<i>(overpostbude og postbude)</i>							
95.	Aage Christen Villadsen (lr. 6)	V	5.8.16	1.7.55	1.3.48	1.10.42	
96.	Rikard Viggo Nielsen	N	2.2.19	1.7.55	1.7.48	1.3.43	
97.	Henning Vilhelm Storgaard	K	11.2.17	1.9.55	1.4.46 <sup>1)</sup>	1.3.41	
98.	Kaj Hansen	K	25.9.18	1.9.55	1.3.48	1.10.42	
99.	Siegfred Ludvig Hansen (lr. 6)	Vir	17.9.15	1.9.55	1.3.48	1.11.42	1.8.41
101.	Børge Henry Mikkelsen (lr. 6)	Ø	25.1.19	1.10.55	1.3.48	1.2.43	
102.	Kaj Botha Bøvith	K	4.2.19	1.12.55	1.3.48	1.3.43	
103.	Kaj Emanuel Langner	K	23.6.17	1.2.55 <sup>2)</sup>	1.1.47	1.7.41	
104.	Vagn Carlo Hilbert Sklander	F	3.8.17	1.2.56	1.1.47	1.9.41	
105.	Leif Vilhelm Hansen	F	17.3.19	1.2.56	1.3.48	1.4.43	
106.	Arnold Villy Hansen	K	30.4.19	1.2.56	1.3.48	1.5.43	
108.	Kaj Vagn Jørgensen	K	4.7.15	1.2.56	1.3.48	1.6.43	
109.	Erik Aage Jacobsen (lr. 6)	V	27.7.19	1.3.56	1.3.48	1.8.43	
110.	Jens Willy Nielsen	K	15.9.19	1.3.56	1.3.48	1.10.43	
111.	Aage Carlo Petersen	Van	31.10.19	1.3.56	1.3.48	1.11.43	
112.	Thorkild Enil Jensen	Ø	29.11.16	1.3.56	1.7.48	1.10.41	
118.	Anton Grynnerup	pkp	12.1.18	1.4.56	1.10.47	1.4.42	
118a.	Gunnar Jens Gregersen	af	26.2.20	.....	.....	1.3.44 <sup>3)</sup>	
119.	Jens Kristian Meirum (lr. 6)	V	27.2.20	1.4.56	1.7.48	1.3.44	
120.	Knud Saxbeck (lr. 6)	V	25.2.20	1.4.56	1.7.48	1.3.44	
121.	Helmuth Larsen (lr. 6)	Brh	2.3.20	1.4.56	1.7.48	1.4.44	
122.	Verner Emilius Lund	V	16.3.20	1.4.56	1.7.48	1.4.44	
123.	Henry Martin Nielsen	K	17.3.20	1.4.56	1.7.48	1.4.44	
124.	Peter Gunnar Lang Hansen	V	20.12.18	1.4.56	1.7.48	1.6.44	
125.	Max Christoffersen	K	30.10.20	1.4.56	1.7.48	1.11.44	
126.	Aage Juhl	pkp	5.6.20	1.4.56	1.3.49	1.7.44	
128.	Erik Højhus	Hor	4.2.20	1.5.56	1.7.48	1.3.44	
129.	Svend Aage Jensen	V	15.12.20	1.5.56	1.7.48	1.1.45	
130.	John-Erik Poulsen	af	1.5.21	.....	.....	1.5.45 <sup>4)</sup>	
131.	Godtfred Emil Jensen	K	19.3.20	1.5.56	1.7.48	1.6.45	
132.	Svend Helge Gerhard Laursen	V	1.7.21	1.5.56	1.3.49	1.7.45	
133.	Børge Munk Jensen	af	20.1.15	1.6.56	1.7.48	1.11.41	
134.	Christian Willems	Søb	19.2.20	1.6.56	1.7.48	1.4.45	
135.	Bjørn Rasmus Rasmussen	Søb	30.7.17	1.6.56	1.4.49	1.4.43 <sup>5)</sup>	
137.	Erik Hans Jørgen Friis Hansen	K	8.12.19	1.6.57 <sup>6)</sup>	1.8.48 <sup>7)</sup>	1.1.44	
138.	Arly Frede Thorleif Thorsen	V	11.8.21	1.7.56	1.4.49	1.9.45	
140.	Kaj Leo Hansen	Hor	2.10.17	1.9.56	1.4.47	1.4.43	1.11.41
141.	Georg Larsson	K	23.11.21	1.9.56	1.4.49	1.12.45	
142.	Emil Holm	af	1.2.17	1.9.56	1.4.49	1.12.45	
143.	Jørn Wagn Glibberg	K	19.12.21	1.9.56	1.4.49	1.1.46	
144.	Helmer Linde Larsen	K	5.1.22	1.9.56	1.4.49	1.2.46	
145.	Kurt Hugo Russ	V	27.6.21	1.10.56	1.4.49	1.2.46	
146.	Egon Werner Knudsen (lr. 6)	Hl	15.12.20	1.10.56	1.4.49 <sup>8)</sup>	1.12.45	
147.	Frode Albert Andersen	K	28.2.19	1.10.56	1.4.50	1.8.45	
148.	John Sigvald Schou Petersen	Hl	10.4.22	1.10.56	1.4.50	1.4.46	
149.	Elvart Villy Jensen	pkp	11.7.21	1.11.56	1.3.49	1.8.45	
151.	Kaj Aage Niels Wallin	K	4.12.17	1.11.56	1.4.49	1.2.46	
152.	Poul Viktor Engelbreth Christensen	V	14.3.17	1.11.56	1.5.49	1.9.45	1.4.41
153.	Børge Øster Jørgensen	tol	9.10.21	1.11.56	1.4.50	1.11.45	

1) u.f.nr. 1.8.54-31.7.55. 2) u.f.nr. 1.4.68-31.3.69. 3) overpostbud II 1.10.46, overpostbud I 1.2.53, kontorpakmester 1.4.61-30.6.76. 4) overpostbud II 1.7.48, overpostbud 1.5.56-31.7.74 5) ude af post- og telegrafv. 1.10.45-31.1.46 6) overchauffør 1.7.56. 7) chauffør. 8) u.f.nr. 1.5.50-31.3.51.

Tjenestemænd	Tjenestested	Født	Overpostbud		Postbud	Landpostbud	Fagprøve
			I	II (postpakmester)			
<i>(overpostbude og postbude)</i>							
155. Svend Aage Nielsen	Søb	7.2.19	1.12.56	1.4.50	1.12.45		
157. Kjeld Gerdes Sprøgel	af	18.3.21	1.1.57	1.6.51	1.4.45		
158. Henning Eigil Axel Kirkbøl	N	28.8.22	1.1.57	1.6.51	1.4.46		50/47
159. Poul Vilhelm Bidstrup	K	29.6.23	1.2.57	1.6.51	1.4.46		
160. Verner Christian Vilhelmsen	Brh	19.8.23	1.2.57	1.6.51	1.4.46		
162. Kai Edvin Frederiksen	pkp	2.3.24	1.3.57	1.6.51	1.4.46		
164. Villy Johannes August Nilsson	Ly	23.9.14	1.4.57	1.4.46	1.10.38		
165. Knud Christian Robert Sørensen	Hl	20.1.16	1.4.57	1.4.46	1.2.40		
167. Kai Villemoes Petersen	K	5.7.23	1.4.57	1.6.51	1.4.46		
168. Jens Peter Larsen (lr. 6)	S	29.12.21	1.5.57	1.4.57	1.1.46		
169. Ib Essing	Ksa	29.11.21	1.6.57	1.12.48 <sup>1</sup>	1.5.47		
171. Henry Jensen	V	1.8.23	1.8.57	1.6.51	1.4.46		
172. Arne Christian Langebeck	S	12.4.24	1.8.57	1.6.51	1.4.46		
173. Christen Arnold Nielsen	K	24.7.17	1.8.57	1.11.51	1.9.46		
174. Helmutt Smith Frederiksen	Ch	18.8.20	1.9.57	1.4.50	1.8.45		
175. John Egil Foverskov	K	5.5.22	1.10.57	1.9.49	1.4.46		
176. Harry Konrad Lindblad	V	9.12.23	1.10.57	1.4.52	1.4.46 <sup>2</sup>		
177. Ove Henry Biensø	K	22.12.24	1.10.57	1.4.52	1.4.46		
178. Verner Larsen	K	24.8.17	1.11.56 <sup>3</sup>	1.4.50	1.9.41		
179. Svend Hansen	N	6.3.25	1.11.57	1.4.52	1.4.46		
180. Reno Verner Sylvest	K	14.12.24	1.12.57	1.4.52	1.4.46 <sup>4</sup>		
182. Orla Einar Augustin Mogensen	V	30.8.19	1.1.58	1.3.48	1.9.43		
183. Jørgen Raun	Vby	28.8.22	1.1.58	1.8.52	1.4.46		
184. Knud Viggo Erik Thøgersen	N	31.8.17	1.2.58	1.1.47	1.9.41		
185. Børge Christensen	S	11.2.23	1.2.58	1.3.49	1.6.48		
186. Valdemar Laurentius Eggertsen	pkp	17.9.22	1.2.58	1.2.50	1.4.46		
187. Anthon Anders Preben Mikkelsen	K	1.6.25	1.2.58	1.8.52	1.6.46		
188. Kurt Helge Rasmussen	V	9.7.21	1.2.58	1.8.52	1.6.46		
189. Carl William Wilms Raun (lr. 6)	Vby	5.11.20	1.2.58	1.8.52	1.6.46		
190. John Visti Ivanow Fisk	V	14.5.22	1.2.58	1.8.52	1.9.46		
191. Børge Herman Jensen	K	14.12.22	1.2.58	1.11.52	1.10.46		
192. Hans Hainrich Johannes Larsen (lr. 6)	SV	16.4.21	1.2.58	1.11.52	1.10.46		
193. Jack Langhorn	K	30.5.17	1.2.58	1.11.53	1.11.46		
194. Helge Søren Hjulmand	Brh	16.12.25	1.2.58	1.12.52	1.1.47		
195. Kjeld Georg Fischer Andreassen	Hvi	9.3.26	1.2.58	1.12.52	1.4.47		
197. Milton Aage Olsen	S	27.7.25	1.3.58	1.12.52	1.4.47		
198. Tage Boe Jensen	K	9.5.25	1.3.58	1.12.52	1.5.47		
199. Helge Einer Gerhard Wendt Sørensen	Ly	19.5.22	1.4.58	1.12.52	1.8.47		
200. Robert Charles Sieben	Brh	9.4.21	1.4.58	1.12.52	1.9.47		
201. Bill Harry Hansen	Ø	21.10.23	1.4.58	1.12.52	1.10.47		
202. Erik Larsen	K	5.10.26	1.4.58	1.12.52	1.11.47		
203. Aage Jørgen Pedersen	V	30.4.20	1.4.58	1.2.53	1.9.47		
206. Max Walther Holberg Petersen	K	11.11.25	1.2.58 <sup>5</sup>	1.12.52	1.12.46		
207. Svend Aage Reinhold Hansen	K	21.2.15	.....	1.4.46	1.3.39		
209. Esben Lorang Carlander	Ly	13.2.14	.....	1.4.46	1.9.38		
212. Knud Hans Knudsen	K	23.1.22	.....	1.7.47	1.2.46		
213. Hans Peter Christian Nielsen	K	24.4.18	.....	1.3.48	1.5.42		
214. Aage Bundgaard	Brh	22.7.19	.....	1.3.48 <sup>6</sup>	1.8.43		
215. Oluf Hjalmar Christian Jensen	Gl	25.2.19	.....	1.3.48 <sup>7</sup>	1.9.43		
216. Aage Svendsen	Rdo	9.6.20	.....	1.7.48	1.7.44		

<sup>1</sup>) overpostbud I 1.4.55–31.7.56. <sup>2</sup>) overpostbud II 1.12.48–30.6.51. <sup>3</sup>) u.f.nr. 1.9.62–31.8.63. <sup>4</sup>) overpostbud II 1.12.48–31.3.51. <sup>5</sup>) u.f.nr. 1.2.65–31.5.66. <sup>6</sup>) postbud 1.12.75–31.10.76. <sup>7</sup>) overpostbud I 1.4.56–31.1.58.

Tjenestemænd	Tjenestested	Født	Overpostbud		Postbud	Landpostbud	Fagprøve
			I	II (postpakmester)			
<i>(overpostbude og postbude)</i>							
217. Johannes Nygaard	Vir	9.2.18		1.7.48	1.2.47	1.8.42	
218. Ole Hoffmann Albretsen	Ba	17.1.19		1.10.48	1.7.43		
220. Jens Peter Højer Mathiesen	Hot	16.10.21		1.4.49	1.11.45		
221. Thomas Kresten Madsen	Hl	10.12.20		1.4.49	1.11.45		
223. Freddy Helmuth Fich	pkp	26.9.23		1.2.50	1.4.46		
224. Svend Møller	pkp	25.8.21		1.3.49 <sup>1)</sup>	1.9.45		
225. Henri Peter Madsen	pkp	2.1.25		1.3.50	1.4.46		
226. Marinus Niels Peter Nielsen	S	25.6.12		1.4.50	1.3.40		
227. Poul Verner Nors	Søb	14.3.20		1.4.50	1.4.44		
228. Adler Olaf Ørsøe Røther	Brh	28.8.24		1.4.50	1.4.46		
229. Erik Leif Nikolajsen	Gj	22.5.25		1.4.50	1.6.46		
231. Vigo Johannes Petersen	pkp	7.10.13		1.4.51	1.12.45	1.8.38	
232. Gunner Romeo Nymark Hansen	K	12.6.27		1.5.51	1.7.48		
233. Bjarne Rudolph Madsen	pkp	23.3.24		1.5.51	1.9.48		
234. Henning Svend Johan Pedersen	F	26.12.22		1.6.51	1.4.46		
235. Knud Andersen	pkp	9.8.23		1.6.51	1.4.46		
237. Verner Kofoed	Ly	6.1.22		1.10.51	1.2.46		
238. Jørn Christian Friis Bille	Ly	24.1.21		1.10.51 <sup>2)</sup>	1.5.45		
240. Erhard Johannes Ulrik Bredahl Christensen	K	1.11.18		1.4.52	1.4.46		
241. Carlis Madsen	Hot	8.12.27		1.4.52	1.1.49		
242. Viggo Anders Henrik Enghusen	pkp	1.4.25		1.5.52	1.4.46		
243. Sejf Magnus Andreas Larsen	Tå	10.5.20		1.6.52	1.6.44 <sup>3)</sup>		
244. Viktor Rasmussen	Rdo	6.3.24		1.6.52	1.1.49		
246. Aage Thorvald Johannes Hansen	K	7.4.23		1.8.52	1.7.46	1.4.46	
247. Preben Ingvar Poulsen	Hvi	29.10.23		1.8.52	1.8.46		
248. Børge Leif Larsen	Vir	24.5.24		1.9.52 <sup>4)</sup>	1.4.46		
249. Aage Hagen-Nilsson	K	10.5.22		1.9.52	1.8.46		
250. Christian Larsen	Ø	29.3.18		1.12.52	1.6.46		
252. Poul Henrik Nielsen	Hl	28.2.23		1.9.73	1.2.47 <sup>5)</sup>		
254. Ronald Thorkild Arnecke	Vby	27.8.26		1.12.52	1.9.47		
256. Niels Johannes Bendix	Gj	29.4.09		1.2.53	1.2.48		
262. Olaf Alexius Andersen	F	30.4.13		1.2.53	1.2.48		
263. Ejvind Elvinus Andersen	Hl	9.5.13		1.2.53	1.2.48		
264. Gustav Frederiksen	S	20.5.13		1.2.53	1.2.48		
266. Ejvind Fuirendal Hansen	N	14.9.13		1.2.53	1.2.48		
267. Alex William Isaksson	Ch	8.4.14		1.2.53	1.2.48		
267a. Willy Petersen	af	16.5.14		.....	1.2.48 <sup>6)</sup>		
268. Sigurd Skaarup	K	1.7.14		1.2.53	1.2.48		
269. Poul Alf Lottrup Philipsen	K	28.2.15		1.2.53	1.2.43		
274. Helge Hans Christian Christensen	K	17.1.18		1.2.53	1.2.48		
275. Robert Saalfeld Frandsen	S	15.3.18		1.2.53	1.2.48		
276. Leon Børge Valdemar Sørensen	V	30.4.19		1.2.53	1.2.48		
277. John Frisch	af	28.7.19		.....	1.2.48 <sup>7)</sup>		
278. Arne Helmuth Sølberg	N	29.8.19		1.2.53	1.2.48		
279. Erhard Nielsen Pedersen	K	6.9.20		1.2.53	1.2.48		
280. Hans Gotfred Søren Meyer Frederiksen	N	23.12.20		1.2.53	1.2.48		
281. Poul Erik Mortensen	K	25.3.21		1.2.53	1.2.48		
282. Christian Pedersen	K	22.4.21		1.2.53	1.2.48		
283. Preben Vons	V	15.6.21		1.2.53	1.2.48		

<sup>1)</sup> u.f.nr. 1.2.56–31.1.57. <sup>2)</sup> u.f.nr. 1.3.–31.7.65. <sup>3)</sup> overpostbud I 1.12.48–30.9.50. <sup>4)</sup> kontorpakmester 1.8.75–31.3.78. <sup>5)</sup> overpostbud 1.12.52–30.9.72, postbud 1.10.72–31.8.73. <sup>6)</sup> overpostbud II 1.4.49, overpostbud I 1.4.56, kontorpakmester 1.4.61–30.9.75. <sup>7)</sup> overpostbud 1.2.53–31.12.76.

Tjenestemænd	Tjenestested	Født	Overpostbud		Postbud	Landpostbud	Fagprøve
			I	II (postpakmester)			
<i>(overpostbude og postbude)</i>							
284.	Kaj Verner Rasmussen	Vby	11.8.21	.....	1.2.53	1.2.48	
285.	Jens Ludvig Bokelund	V	2.9.21	.....	1.2.53	1.2.48	
286.	Gottvald Johannes Frederik Nielsen	omk	29.5.11	.....	1.2.53	1.3.48	
287.	Arne Richard Schrøder	.26	1.4.21	.....	.....	1.3.47 <sup>1</sup>	
288.	Leif Rasmussen	K	27.10.26	.....	1.3.53	1.11.47	
291.	Helmuth Peter Jacobsen	K	7.10.15	.....	1.3.53	1.2.48	
293.	Gunnar Mortensen	K	30.11.16	.....	1.3.53	1.3.48	
295.	Ove Elis Hjelm	V	14.8.26	.....	1.3.53	1.3.48	
296.	Aage Andreas Knud Hansen	Ksa	15.1.18	.....	1.4.53	1.4.44 <sup>2</sup>	1.2.42
297.	Børge Villy René Nielsen	Gj	26.11.25	.....	1.4.53	1.5.49	
298.	Mogens Erik Nielsen	V	28.4.27	.....	1.5.53	1.5.48	
299.	Viktor Emanuel Arneke	Vby	3.12.23	.....	1.5.53	1.5.48	
302.	Tage Iben Nielsen	K	3.1.24	.....	1.6.53	1.6.48	
303.	Bjarne Axel Marcher	K	4.3.25	.....	1.6.53	1.6.48	
304.	Stanley Steen Petersen	Tå	25.3.20	.....	1.7.53	1.4.44	
305.	Peder Joachim Nicolaj Jacobsen	tol	31.3.22	.....	1.2.68 <sup>3</sup>	1.1.47	
307.	Ove Kjærsgaard	Vby	25.10.23	.....	1.7.53	1.12.47	1.8.47
308.	Poul Jørgen Larsen	K	27.8.24	.....	1.7.53	1.6.48	
309.	Aage Ejvind Andersen	af	21.5.23	.....	.....	1.7.48 <sup>4</sup>	
310.	Edvard Aarup Iversen	Gsa	15.8.23	.....	.....	1.7.48 <sup>5</sup>	
311.	Egon Larsen	K	15.11.24	.....	1.7.53	1.7.48	
312.	Harry Thomas Vilhelm Christensen	Hl	16.12.19	.....	1.7.53	1.7.48	
313.	Otto Bernhard Madsen	N	9.7.27	.....	1.8.53	1.8.48	
314.	Hagbart Emanuel Kristensen	Ksa	21.2.20	.....	1.9.53	1.8.48	1.4.48
315.	Jørn Bang Poulsen	K	2.4.27	.....	1.9.53	1.8.48	
316.	Hans David Hansen	Ø	1.7.19	.....	1.9.53	1.9.48	
318.	John Valdemar Runk Nielsen	Hvi	11.3.24	.....	1.10.53	1.7.48	
319.	Jørgen Christophersen	S	15.5.21	.....	1.10.53	1.8.48	
320.	Ejner Hansen	Hl	4.11.21	.....	1.10.53	1.10.48	
321.	Vagn Halvor Madsen	Gj	15.5.27	.....	1.10.53	1.10.48	
322.	Poul Otto Christian Olsen	K	8.7.23	.....	1.10.53	1.7.50	1.2.47
324.	Svend Leo Holm	NV	25.9.26	.....	1.12.53	1.11.48	
325.	Svend Arne Hansen	S	24.12.23	.....	1.12.53	1.12.48	
326.	Niels Christian Frederiksen Nørskov	Ø	19.8.25	.....	1.12.53	1.12.48	
327.	Ruben Johannes Peter Nielsen	S	17.9.27	.....	1.12.53	1.12.48	
329.	Svend Aage Nielsen	Gj	23.9.18	.....	1.2.54	1.2.48	
330.	Helge Brygmann Christiansen	Nær	7.5.24	.....	1.2.54	1.8.48	
331.	Hans Helge Anders Petersen	Gj	7.6.25	.....	1.2.54	1.11.48	
332.	Kaj Verner Olsen	Ksa	15.12.27	.....	1.2.54	1.1.49	
333.	Frederik Rasmussen	Ø	11.8.24	.....	1.2.54	1.1.49	
334.	Leif Svend Nielsen	af	5.11.24	.....	1.2.54	1.1.49	
335.	Poul Ingemann Larsen	V	28.2.26	.....	1.2.54	1.1.49	
336.	Carl Peter Eskild Frydensberg Larsen	Ø	6.5.24	.....	1.2.54	1.2.49	
338.	Jens Christian Sørensen	V	29.12.24	.....	1.3.54	1.1.49	
339.	Jens Orla Brendstrup	SV	1.10.25	.....	1.3.54	1.1.49	
340.	Knud Johannes Simonsen	Vby	30.11.19	.....	1.3.54	1.1.49	
341.	Hans Christian Hansen	Ly	21.12.22	.....	1.3.54	1.2.49	
342.	Erik Sandberg Bech	Brh	9.4.25	.....	1.3.54	1.3.49	
343.	Kaj Peter Hansen	Ø	4.1.28	.....	1.3.54	1.3.49	
344.	Aksel Benny Hansen	V	27.11.23	.....	1.3.54	1.3.49	
345.	Preben Sode Faurschau	F	7.9.24	.....	1.3.54	1.3.49	

<sup>1</sup>) overpostbud 1.3.53–30.11.77. <sup>2</sup>) chauffør 1.7.47–31.7.51. <sup>3</sup>) chauffør 1.7.53, overchauffør 1.4.62. <sup>4</sup>) overpostbud 1.7.53–31.7.74.

<sup>5</sup>) overpostbud 1.7.53–30.11.77.

Tjenestemænd	Tjene- stedet	Født	Overpostbud	Postbud	Land- postbud	Fag- prøve
<i>(overpostbude og postbude)</i>						
346. Keld Ole Bach Hansen	N	1.10.24	1.3.54	1.3.49		
347. Svend-Aage Sylvest Jensen	Bav	1.2.22	1.4.54	1.2.48		
348. Sigfred Josef Appelt Nielsen	K	26.10.25	1.4.54	1.11.48		
349. Preben Kurt Madsen	Søb	28.9.25	1.4.54	1.3.49		
350. Børge Lennart Frederiksen	F	10.8.25	1.4.54	1.4.49		
351. David Rolighed Christensen	S	9.1.24	1.4.54	1.4.49		
352. Karl Schmidt	Brh	1.8.26	1.4.54	1.4.49		
354. Erik Henrik Jørgen Larsen	Ly	30.10.21	1.5.54	1.6.46		
355. Gunner Immanuel Hvalstrup	Ly	27.5.24	1.5.54	1.5.49		
359. John Helmuth Nielsen	Ø	1.5.26	1.6.54	1.6.49		
360. Egon Johansen	Ø	10.9.24	1.6.54	1.6.49		
361. Albert West Nielsen	Rdo	1.1.25	1.6.54	1.7.49		
363. Poul Christian Christensen	Ø	27.8.25	1.7.54	1.7.49		
364. Erik Skaarup	K	8.11.22	1.8.54	1.4.46		
365. Eigil Hjalmar Rød	Ly	1.11.27	1.8.54	1.7.49		
366. Otto Bjerg	F	30.7.24	1.8.54	1.8.49		
367. Kai Børge Henning Nielsen	Ksa	27.4.25	1.8.54	1.8.49		
368. Jørgen Rasmussen Ojen	pkp	29.3.25	1.9.54	1.5.46 <sup>1</sup>		
369. Ejgo Holmer	K	9.11.24	1.9.54	1.8.49		
370. Svend Manfred Lindholm Texhøj	F	20.8.28	1.9.54	1.9.49		
371. Erling Børge Thomsen	Rdo	21.8.28	1.9.54	1.9.49		
372. Colja Bernhard Mogens Margetto Fisk	K	19.5.28	1.9.54	1.9.49		
373. Kjeld Ib Aage Nielsen	K	22.3.17	1.10.54	1.4.41 <sup>2</sup>		
374. Jørgen Petersen	af	30.9.28	.....	1.10.49 <sup>3</sup>		
375. Helge Jørgensen	K	9.9.28	1.10.54	1.10.49		
376. Kurt Laursen	Brh	16.11.21	1.10.54	1.10.49		
378. John William Larsen	Brh	14.12.27	1.11.54	1.11.49		
379. Poul Egon Carlsen	Tå	6.3.28	1.11.54 <sup>4</sup>	1.11.52		
380. Poul Marius Møller	K	2.2.27	1.12.54	1.6.48		
381. Boleslaw Molsing	F	14.12.24	1.12.54	1.12.49		
382. Egon Imbæk	Rdo	16.5.25	1.12.54	1.12.49		
384. Gunner Kaj Hansen	K	2.11.26	1.1.55	1.1.50		
385. Frode Pedersen	V	12.4.26	1.1.55	1.1.50		
386. Tage Venø Nyby	K	11.4.25	1.1.55	1.1.50		
387. Niels Anker Axelsen	V	16.4.25	1.1.55	1.1.50		
388. Herman Damgaard Jensen	Ø	12.5.25	1.1.55	1.1.50		
389. Oskar Andreas Heidemann	Ø	13.8.25	1.1.55	1.1.50		
390. Mikkel August Møller Kristensen	K	26.8.25	1.1.55	1.1.50		
391. Ib Kristian Harring Schmidt	V	16.10.28	1.1.55	1.1.50		
392. Knud Ernst Jacobsen	af	20.5.20	.....	1.1.49 <sup>5</sup>		
394. Kaj Børge Fløvel	K	14.6.25	1.2.55	1.1.50		
394a. Jørgen Willy Møller Nielsen	Alb	17.1.29	1.2.55 <sup>6</sup>	1.2.50		
395. Erik Holger Larsen	S	23.1.29	1.2.55	1.2.50		
396. Poul Jørn Larsen	Brh	31.12.28	1.3.55	1.1.50		
397. Erik Edvard Andersen	K	27.10.26	1.3.55	1.3.50		
398. Jacob Gerhard Waldbaum Dencker	Ø	29.12.25	1.3.55	1.3.50		
399. Henrik Peter Christensen	V	21.4.26	1.3.55	1.3.50		
400. Paul Wichmann Ludvigsen	Vir	29.6.24	1.4.55	1.8.46		
401. Svend Volmer Mikkelsen	Ly	26.12.17	1.4.55	1.7.47		
402. John Hansen	Hvi	17.1.29	1.4.55	1.2.50		
403. Andreas Bonnerup Gregersen	V	27.8.26	1.4.55	1.4.50		

<sup>1</sup>) overpostbud II 1.12.48–30.4.52. <sup>2</sup>) overpostbud II 1.9.46–31.5.49. <sup>3</sup>) overpostbud II 1.10.54–31.8.75. <sup>4</sup>) kontorpakmeste 1.4.64–30.9.65. <sup>5</sup>) overpostbud II 1.2.55, overpostbud 1.4.58–30.9.74. <sup>6</sup>) kontorpakmester 1.10.72–30.4.76.

Tjenestemænd	Tjene- stedet	Født	Overpostbud	Postbud	Land- postbud	Fag- prøve
<i>(overpostbude og postbude)</i>						
404. Laurits Mosgaard . . . . .	K	31.1.25	1.4.55	1.4.50		
405. Poul Højgaard . . . . .	pkp	8.2.28	1.4.55	1.7.52		
406. Julius Frederik Saabye . . . . .	S	6.3.25	1.5.55	1.5.50		
407. Erik Aage Forneby . . . . .	K	18.9.25	1.5.55	1.5.50		
408. Poul Eigil Nielsen . . . . .	Tå	1.8.28	1.5.55 <sup>1</sup>	1.6.50		
409. Svend Vagner Christensen . . . . .	Ksa	27.6.26	1.6.55	1.6.50		
410. Jens Peter Jensen . . . . .	K	30.5.19	1.6.55	1.6.50		
411. Poul Kristian Frederiksen . . . . .	N	10.1.22	1.6.55	1.6.50		
412. Freddy Johannes Jørgensen Farre . . . . .	S	12.3.22	1.6.55	1.6.50		
413. Curt Brundert Pedersen . . . . .	37	25.2.28	1.7.55	1.3.49		
414. Ebbe William Kranker . . . . .	Hl	9.10.23	1.7.55	1.5.49		
415. Poul Erik Sørensen . . . . .	Hl	28.5.25	1.7.55	1.1.50		
416. Andreas Boisen Petersen . . . . .	Rdo	6.8.25	1.7.55	1.7.50		
417. Villy August Nielsen . . . . .	K	23.6.25	1.8.55	1.4.50		
418. Svend Aage Olesen . . . . .	V	17.10.25	1.8.55	1.8.50		
419. David Denbæk . . . . .	K	23.8.18	1.8.55	1.8.50		
420. Egon Thomsen . . . . .	Ch	29.5.26	1.9.55	1.4.50		
421. Palle Johannes Vedersø . . . . .	F	13.3.28	1.9.55	1.9.50		
422. Kai Hvidsten Hansen . . . . .	V	16.10.25	1.9.55	1.9.50		
424. Kurt Holger Søgaard . . . . .	Hl	26.6.21	1.10.55	1.8.50		
428. Knud Gunner Anders Olsen . . . . .	Brh	7.1.23	1.10.55	1.10.50		
429. Poul Albert Larsen . . . . .	Tå	1.8.30	1.10.55	1.6.54		
430. Svend Anker Hansen . . . . .	Ø	30.11.27	1.11.55	1.10.50		
431. Børge Schødt Schlosser . . . . .	Ø	1.4.19	1.11.55	1.10.50		
432. Boleslaw Anton Wisniewski . . . . .	S	7.12.19	1.11.55	1.10.50		
433. Torben Petersen . . . . .	S	16.12.26	1.2.56 <sup>2</sup>	1.1.49		
435. Hans Jørgen Rasted . . . . .	V	10.12.28	1.2.56	1.10.50		
436. Leif Christian Green . . . . .	Hl	26.8.24	1.2.56	1.11.50		
437. Valdemar Godsk . . . . .	aff	15.6.19	.....	1.11.50 <sup>3</sup>		
438. Ejnar Rasmussen . . . . .	Tå	31.8.16	1.4.56	1.2.46		
439. Knud Arne Larsen . . . . .	Ly	17.6.19	1.4.56	1.2.48		
440. Henry Alfred Michelich . . . . .	Ly	22.6.19	1.4.56	1.3.48		
441. Helge Ingolf Christian Nielsen . . . . .	pkp	4.12.21	1.4.56	1.3.48		
442. Leif Milton Jørgen Jensen . . . . .	Ly	1.4.24	1.4.56	1.5.48		
443. Niels Jørgen Benzen . . . . .	Kl	30.6.14	1.4.56	1.2.49		
444. Aksel Peter Jensen . . . . .	Hé	21.11.24	1.4.56	1.7.49		
445. Poul Sjøgren . . . . .	K	22.12.28	1.4.56	1.10.50		
446. Verner Richard Andersen . . . . .	Tå	4.8.28	1.4.56	1.10.50		
447. Erik Viktor Hansen . . . . .	N	8.11.25	1.4.56	1.11.50		
448. Villy Alfred Jørgensen Bank . . . . .	F	26.2.20	1.4.56	1.11.50		
449. Kai Kristian Kallermann . . . . .	V	19.10.21	1.4.56	1.11.50		
450. Emil Børge Førsterling . . . . .	V	23.4.22	1.4.56	1.11.50		
451. Peder Møller Christensen . . . . .	F	21.12.22	1.4.56	1.11.50		
452. Jørgen Riberholdt-Nielsen . . . . .	V	15.12.28	1.4.56	1.12.50		
453. Oskar Johannes Andreassen . . . . .	aff	10.2.26	.....	1.12.50 <sup>4</sup>		
454. Verner Christensen Carl . . . . .	F	12.5.26	1.4.56	1.12.50		
455. Svend Aage Jepsen . . . . .	N	24.6.26	1.4.56	1.12.50		
456. Børge Larsen . . . . .	V	21.1.29	1.4.56	1.12.50		
457. Knud Ronald Larsen . . . . .	Ø	28.10.22	1.4.56	1.12.50		
458. Sigfred Tønning . . . . .	K	19.12.18	1.4.56	1.12.50		
459. Arne Kai Reginhardt Starnov . . . . .	K	3.7.24	1.4.56	1.11.51	1.2.50	
460. Knud Erik Larsen . . . . .	Ø	29.1.28	1.4.56	1.1.51		

<sup>1</sup>) postbud 1.12.71–31.3.74. <sup>2</sup>) postbud 1.2.75–31.3.77. <sup>3</sup>) overpostbud 1.2.56–31.7.74. <sup>4</sup>) overpostbud 1.4.56–31.7.74.

Tjenestemænd	Tjenestested	Født	Overpostbud		Postbud	Landpostbud	Fagprøve
			I	II (postpakmester)			
<i>(overpostbude og postbude)</i>							
461.	Gunnar Peder Hovgaard Hansen	Søb	29.4.28	.....	1.4.56	1.5.52	
462.	Ivar Dahlgaard Knudsen	Hé	11.3.27	.....	1.5.56	1.4.48	
463.	Erik Holger Grome	pkp	5.1.21	.....	1.6.56	1.2.45 <sup>1</sup>	
464.	Hans Viggo Fruerlund	Hé	22.12.26	.....	1.6.56	1.1.51	
465.	Walther Grum Moestrup	Gsa	26.12.26	.....	1.6.26	1.4.51	
466.	Preben Ib Lemming Andersen	Ø	31.10.29	.....	1.7.56	1.1.51	
467.	Knud Erik Adamsen	Rdo	11.11.22	.....	1.7.56	1.1.51	
468.	Henry Nielsen Krog	Ba	31.10.26	.....	1.7.56	1.3.51	
469.	Bjarne Verner Ekman	af	30.4.29	.....	.....	1.3.51 <sup>2</sup>	
470.	Viggo Hans Cetti Clausen	F	28.1.30	.....	1.8.56	1.2.51	
471.	Poul Børge Ingvar Larsen	S	28.1.26	.....	1.10.56	1.2.51	
472.	Svend Gunner Nielsen	pkp	12.7.29	.....	1.10.56	1.3.51	
473.	Egon Helge Jørgensen	K	9.5.28	.....	1.10.56	1.4.51	
474.	Bent Erik Bach Hansen	V	19.6.27	.....	1.11.56	1.3.51	
474a.	Preben Robert Frederik Petersen	Van	28.8.27	1.4.58 <sup>3</sup>	1.12.56	1.5.50	
475.	Asger Jørgensen	Hot	20.8.29	.....	1.11.56	1.8.51	
476.	Svend Aage Jensen	Vby	3.9.25	.....	1.12.56	1.4.51	
478.	Alfred Smith	pkp	16.8.28	1.6.64 <sup>4</sup>	.....	1.4.51	
479.	Kaj Robert Lindkvist Christensen	pkp	23.10.29	.....	1.12.56	1.4.51	
480.	Willy Jørn Andersen	V	27.10.20	.....	1.10.55 <sup>5</sup>	1.10.50	
481.	Alfred Høgh Olesen	Hl	21.9.18	.....	1.1.57	1.4.51	
482.	Alf Leo Larsen	Hl	6.4.29	.....	1.2.57	1.4.51	
483.	Tage Pedersen	Hot	27.12.29	.....	1.3.73	1.1.51 <sup>6</sup>	
484.	Bent Christian Hansen	V	12.4.30	.....	1.3.57	1.5.51	
485.	Aage Hansen	Ly	16.10.28	.....	1.3.57	1.5.51	
486.	Poul Hans Reinhardt Olsen	27	25.3.26	.....	1.3.57	1.5.51	
487.	Otto Mejer Frederiksen	S	21.7.26	.....	1.4.57	1.9.47	
488.	Helge Dan Strøbech	Drig	12.12.22	.....	1.4.57	1.11.47	
489.	Henning Halvor Haagensen	Ch	9.4.24	.....	1.4.57	1.3.48	
490.	Arne Vilhelm Salomonsson	Ly	19.4.24	.....	1.4.57	1.6.48	
491.	Frede Egon Jønsson	Ly	29.7.24	.....	1.4.57	1.7.49	
492.	Axel Verner Nielsen	Ly	22.9.26	.....	1.4.57	1.9.49	
493.	Erik Willner	Ch	9.8.27	.....	1.4.57	1.2.51	
494.	Bent Peter Pedersen	N	23.8.28	.....	1.4.57	1.5.51	
495.	Ole Hybel	N	4.4.30	.....	1.4.57	1.5.51	
497.	Arnold Sohn Larsen	K	17.7.29	.....	1.4.57	1.6.51	
498.	Johan Bitsch Kristensen	pkp	13.2.26	.....	1.4.57	1.6.51	
499.	Poul-Erik Jørgensen	pkp	6.4.26	.....	1.4.57	1.6.51	
500.	Carl Theodor Meier	Vby	18.4.26	.....	1.4.57	1.6.51	
502.	Einer Poulsen	V	16.1.27	.....	1.4.57	1.6.51	
503.	John Folke Jakob Olsen	Vby	23.8.27	.....	1.4.57	1.6.51	
504.	Hans Christian Koch	Ø	23.2.29	.....	1.4.57	1.6.51	
505.	Villy Rasmus Tolstrup	K	20.9.26	.....	1.4.57	1.10.51	
506.	Arne Skov	Ch	19.10.26	.....	1.4.57	1.1.52	
508.	Svend Christensen	Ksa	9.7.28	.....	1.4.57	1.11.52	
509.	Knud Børge Jensen	52	15.2.21	.....	1.5.57	1.3.46 <sup>7</sup>	
510.	Hans Christensen	F	10.2.27	.....	1.6.57	1.6.51	
511.	Orla Jensen	af	7.5.26	.....	.....	1.7.51 <sup>8</sup>	
512.	Viktor Emil Eskildsen	pkp	12.8.22	.....	1.7.57	1.2.50	

<sup>1</sup>) frivillig militærtjeneste 1.11.45–31.8.46, overpostbud II 1.4.50–31.3.53. <sup>2</sup>) overpostbud 1.7.56–30.11.77. <sup>3</sup>) chauffør 1.3.61 overchauffør 1.5.63–30.11.77. <sup>4</sup>) chauffør 1.12.56, overchauffør 1.4.64. <sup>5</sup>) ude af post- og telegrafv. 1.10.59–31.12.60 <sup>6</sup>) overpostbud 1.3.57–30.4.72. <sup>7</sup>) chauffør 1.6.49–31.10.56. <sup>8</sup>) overpostbud II 1.6.57–31.3.75.



Tjenestemænd	Tjenes- stedet	Født	Overpostbud		Postbud	Land- postbud	Fag- prøve
			I	II (postpak- mester)			
<i>overpostbude og postbude)</i>							
13. Jørn Annell Villadsen	af	6.9.28	.....	.....	1.10.49 <sup>1</sup>		
14. Hans Glerup Nielsen	N	19.9.27	.....	1.8.57	1.7.51		
15. Kurt Peter Pedersen	K	1.5.27	.....	1.8.57	1.9.51		
16. Johan Gordon Rasmussen Melhedegaard	K	21.2.27	.....	1.9.57	1.11.51		
17. Erik Karl Emil Jensen	Kl	24.8.20	.....	1.10.57 <sup>2</sup>	1.9.44		
18. Hans Peter Brandt	Ba	29.10.29	.....	1.11.57	1.10.51		
19. Svend Erik Karl Petersen	K	12.11.20	.....	1.11.57	1.10.51		
20. Niels Baand Larsen	S	14.2.27	.....	1.12.57	1.11.51		
21. Oluf Christensen	Vby	19.10.26	.....	1.1.58	1.10.51		
22. Maggo Erik Jensen	S	14.2.27	.....	1.1.58	1.11.51		
23. Harding Wolf Hjortsø Kristensen	Hé	16.9.26	.....	1.4.57 <sup>3</sup>	1.1.52		
25. Henrik Bruhn	Søb	17.7.27	.....	1.2.58	1.9.51		
26. Erik Christoffersen	Van	29.4.28	.....	1.3.58 <sup>4</sup>	1.6.49		
27. Johnny Anker Matz	S	4.6.29	.....	1.3.58	1.7.50		
28. Henry Johannes Hansen	S	24.1.29	.....	1.3.58	1.1.51		
29. Anders Kristian Rønberg	N	6.4.27	.....	1.3.58	1.11.51		
30. Sigvald Hansen Kvist	V	20.6.27	.....	1.3.58	1.11.51		
31. Vagn Skovbo Christensen	Brh	26.8.27	.....	.....	1.11.51 <sup>6</sup>		
32. Henry Emil Baltersen	K	21.12.27	.....	1.3.58	1.11.51		
33. Erik Poul Schyberg	F	30.11.26	.....	1.3.58	1.12.51		
34. Eskær Rasmus Sørensen	Vby	3.2.27	.....	1.3.58	1.12.51		
35. Gunnar Eluf Hjulmand	Van	29.10.28	.....	1.4.58	1.11.49 <sup>6</sup>		
36. Fridolf Oskar Håkansson	Ø	5.11.29	.....	1.4.58	1.8.51		
37. Hans Peder Dyrby Pedersen	S	8.9.27	.....	1.4.58	1.12.51		
39. Poul Bodenskjold	10	22.12.27	.....	1.5.58	1.1.49		
40. Jørgen Alfred Jensen-Østedgaard	ap	16.6.27	.....	1.5.58	1.12.51		
41. Karl Henning Anders Larsen	Hot	9.2.21	.....	1.5.58	1.11.56	1.9.49	
42. Jørgen Christian Johannes Romsø	31	25.8.31	.....	1.5.58	1.8.53		
45. Arne Johannes Nielsen	16	18.8.16	1.4.64	.....	1.9.40 <sup>7</sup>		
46. Børge Eiler Karl Andersen	5	1.6.19	1.4.64	.....	1.6.43		
47. Carl Helge Saust	af	6.12.19	.....	.....	1.1.44 <sup>8</sup>		
50. Stig Andersen	K	27.7.22	1.4.64	.....	1.2.47 <sup>9</sup>		
51. Erik Oluf Crillesen	Kl	4.6.23	1.4.64	.....	1.2.47	1.4.46	
57. Edmund Algodt Jensen	F	19.4.17	1.4.64	.....	1.2.48 <sup>10</sup>		
59. Arne Frandsen Jensen	tol	14.9.11	1.4.64	.....	1.3.48 <sup>11</sup>		
60. Kurt Mozart Povlsen	Rdo	4.4.27	1.4.64	.....	1.5.48		
62. Ove Carl Larsen	Tå	24.9.19	1.4.64	.....	1.7.51	1.1.44	
65. Carlo Jacob Herman Hansen	Ø	15.7.20	1.4.64	.....	1.12.48		
66. Leif Lange	SV	2.10.25	1.4.64	.....	1.5.49		
67. Børge Oluf Jøxen Jensen	K	30.5.25	1.4.64	.....	1.6.49		
68. Frode Max Haukohl	Tå	29.11.14	1.4.64	.....	1.1.50	1.1.49	
69. Anker Peter Rasmussen	pkp	26.8.27	1.4.64	.....	1.8.49		
71. Hans Reinhardt Steinke	Rdo	29.8.28	1.4.64	.....	1.11.49		
72. Jens Peter Frede Hansen	Ba	24.3.21	1.4.64	.....	1.11.49		
73. Carlo Gerhard Christian Poulsen	Vb	7.10.23	1.4.64	.....	1.1.50		
74. Arne Christoffersen	SV	26.3.29	1.4.64	.....	1.4.50		
75. Helge Preben Kielberg	Ly	28.5.28	1.4.64	.....	1.4.50		
76. Knud Overby Levring	Kl	26.5.21	1.4.64	.....	1.4.50		

) chauffør 1.8.57, overchauffør 1.10.62, overpostbud 1.7.63–31.8.75. <sup>2</sup>) postbud 1.12.71–31.7.75. <sup>3</sup>) u.f.nr. 1.11.65–31.8.66.  
 ) overchauffør 1.6.62–31.12.64. <sup>5</sup>) overpostbud II 1.3.58, overpostbud 1.4.58–29.2.76. <sup>6</sup>) overpostbud II 1.10.52–31.10.54. <sup>7</sup>) over-  
 postbud II 1.1.–28.8.47. <sup>8</sup>) overpostbud 1.4.64–30.4.74. <sup>9</sup>) chauffør 1.3.53–31.1.54. <sup>10</sup>) overpostbud II 1.3.53–31.10.54. <sup>11</sup>) over-  
 postbud II 1.10.51, overpostbud I 1.5.55–31.3.56.

Tjenestemænd	Tjenestested	Født	Overpostbud	Postbud	Landpostbud	Fagprøve
<i>(overpostbude og postbude)</i>						
577. Carl Flemming Nielsen	Hvi	26.8.28	1.4.64	1.5.50		
578. Svend Aage Olsen	Nær	12.11.27	1.4.64	1.5.50		
579. Kristian Kristensen	Vby	21.4.29	1.4.64	1.5.50		
580. Knud Iskou Sørensen	pkp	3.7.28	1.4.64	1.6.50		
581. Martin Ole Kaihøi Saxfort	Gj	28.4.19	1.4.64	1.6.50		
583. Ib Ole Holck	29	12.12.28	1.4.64	1.11.50		
584. Yvan Dichow	Gj	13.10.24	1.4.64	1.11.50		
585. Ejnar Jensen	24	1.2.25	1.11.63	1.11.50 <sup>1)</sup>		
586. Peter Baarsgaard Hansen	ap	1.12.25	1.4.64	1.11.50		
588. Verner Edmund Jensen	Van	13.9.29	1.4.64	1.11.50		
589. Bent Laursen	Ksa	4.6.29	1.4.64	1.7.50 <sup>3)</sup>		
589a. Carl Andreassen	Hh	28.11.26	1.4.64	1.12.50		
590. Poul Steensgaard Nielsen	Ly	18.5.26	1.4.64	1.10.52	1.3.49	
592. John Carl Preben Thomsen	Ch	19.2.28	1.4.64	1.1.51		
593. Aage Villy Christensen	Bav	19.1.27	1.4.64	1.1.51		
594. Erik Knud Sivertsen	pkp	28.1.30	1.4.64	1.2.51		
595. Poul Erik Pedersen	Hvi	28.6.28	1.4.64	1.2.51		
596. Kaj Egon Krammer	Ø	8.5.21	1.4.64	1.2.51		
597. Henning Nielsen Præst	Brh	23.4.25	1.4.64	1.3.51		
598. Jan Ferenkamp Larsen	Vby	10.6.25	1.4.64	1.4.51		
599. Bent Herman Andersen	Brh	11.1.29	1.4.64	1.4.51		
600. Svend Aage Bastrup Kudsk	pkp	30.7.26	1.4.64	1.5.51		
601. Knud Erling Dybdal Petersen	Vir	4.4.30	1.4.66	1.5.51		
603. Svend Dyg	Hl	15.11.26	1.4.64	1.6.51		
604. Ejner Dall	V	4.12.26	1.4.64	1.6.51		
605. Verner Gundelund Nielsen	pkp	27.5.26	1.4.64	1.7.51		
607. Villy Henrik Olsen	K	28.11.26	1.4.64	1.7.51		
608. Bent Jensen Skals	V	23.12.26	1.4.64	1.7.51		
610. Hennings Christiansen	Fm	20.8.18	1.11.66	.....	1.5.43	
611. Mogens Harald Kristian Aistrup	Hvi	21.9.26	1.4.64	1.8.51		
613. Carlo Laurits Olsen	N	11.5.28	1.4.64	1.9.51		
614. Per Wiedekam Hansen	V	12.2.28	1.4.64	1.9.51		
615. Niels Egon Laursen	Ly	20.12.22	1.4.64	1.9.51		
616. Bernth Andreas Iversen	Hé	3.10.20	1.4.64	1.9.51		
619. Aksel Henry Louis Larsen	Hvi	25.5.29	1.4.64 <sup>3)</sup>	1.10.51		
621. Ingvard Peter Nielsen	V	24.12.26	1.4.64	1.11.51		
622. Anton Christian Pedersen	pkp	16.3.27	1.4.64	1.11.51		
623. Harald Petersen	Hvi	10.5.27	1.4.64	1.11.51		
624. Aksel Olsen	pkp	6.9.27	1.4.64	1.11.51		
626. Harry Tadebæk Hansen	Ø	24.11.27	1.4.64	1.11.51		
628. Bent Jensen	Gj	17.5.29	1.4.64	1.11.51		
629. Carl Frede Mathiassen Jensen	S	30.5.23	1.4.64	1.11.51		
630. Børge Edvin Ziebell Petersen	pkp	16.1.20	1.4.64	1.11.51		
631. Peder Bang Andersen	Ba	28.1.21	1.4.64	1.11.51		
632. Sejer Nielsen	15	16.11.30	1.4.66	1.12.51		
633. Ib Isaksson	Ch	30.11.26	1.4.64	1.12.51		
634. Mogens Jensen	17	12.12.26	1.4.64	1.12.51		
635. Mogens Kristian Larsen	Gj	15.11.27	1.4.64	1.12.51		
636. Kaj Vinding Pedersen	K	16.8.28	1.4.64	1.12.51		
637. Ernst Harry Pedersen	pkp	12.3.27	1.4.64	1.1.52		
638. Helge Roberts Hansen	K	11.11.27	1.4.64	1.1.52		

<sup>1)</sup> chauffør 1.12.56–31.3.61. <sup>2)</sup> u.f.nr. 1.6–31.10.66. <sup>3)</sup> postbud 1.5.–30.11.75.

Tjenestemænd	Tjene- stedet	Født	Overpostbud	Postbud	Land- postbud	Fag- prøve
<i>(overpostbude og postbude)</i>						
639. Johannes Bremer Bremerstent	omk	2.12.27	1.4.64	1.1.52		
640. Niels Madsen Holm	Gj	19.11.28	1.4.64	1.1.52		
641. Henry Bernhard Petersen	Ø	7.6.27	1.4.64 <sup>1</sup>	1.12.51		
642. Flemming Bolding	Ly	4.1.31	1.4.64	1.2.52		
643. Henning Rise	Van	19.2.29	1.4.64	1.2.52		
644. Ove Erik Roulund Larsen	pkp	14.11.29	1.12.71	1.2.52 <sup>2</sup>		
645. Henry Mikkelsen	Vby	13.12.26	1.4.64	1.2.52		
646. Knud Hansen	Ksa	4.6.27	1.4.64	1.2.52		
647. Aage André Torp Petersen	Vby	30.9.27	1.4.64	1.2.52		
648. Erik Kristian Hansen	K	17.9.28	1.4.64	1.2.52		
649. Willy Hammershøj	Tå	4.5.27	1.4.64	1.2.52		
650. Hans Verner Moss Ebbesen	Nær	19.12.20	1.9.73	1.2.52 <sup>3</sup>		
651. Anders Poul Johansen	N	3.3.27	1.4.64	1.3.52		
652. Charles Rise	K	11.4.27	1.4.64	1.3.52		
655. Erik Brønnum	Ø	21.3.31	1.4.64	1.4.52		
656. Børge Olesen	pkp	1.10.29	1.4.64	1.4.52		
657. Viggo Martin Søqvist	afl	17.6.27	1.4.64	1.4.52		
658. Henning Erik Larsen	N	1.5.31	1.5.66	1.5.52		
659. Leif Halfdan Poulsen	omk	14.5.27	1.5.66	1.5.52		
660. Jørgen Svend Müller	K	18.7.27	1.5.66	1.5.52		
661. Hans Sørensen	Ø	16.9.27	1.5.66	1.5.52		
662. Viktor Liljegren Hansen	K	28.1.28	1.5.66	1.5.52		
663. Svend Erik Hansen	K	20.6.28	1.5.66	1.5.52		
665. Arne Jensen	Ksa	24.11.28	1.5.66	1.5.52		
666. Jens Christian Mortensen	Ø	8.12.28	1.5.66	1.5.52		
667. John Carl Elin Hjorth	S	26.1.29	1.5.66	1.5.52		
668. Kristian Christensen	V	13.10.20	1.4.64	1.5.52		
669. Ehlers Chresten Juhl	V	13.8.20	1.4.64	1.5.52		
670. Svend Aage Larsen	Ly	11.8.24	1.4.64	1.10.52	1.2.52	
671. Kay Weinreich Jørgensen	K	3.4.27	1.6.66	1.6.52		
672. Niels Konrad Tellefsen Sørensen	ap	18.5.27	1.6.66	1.6.52		
673. Svend Jensen	Ksa	23.10.27	1.6.66	1.6.52		
674. Orla Lehman Henriksen	omk	21.1.28	1.6.66	1.6.52		
675. Jachcie Rene Neumann Johansen	Ba	13.3.28	1.6.66	1.5.52		
677. Rasmus Christian Jessen	K	4.7.28	1.6.66	1.6.52		
678. Hans Peter Hansen Nielsen	K	6.8.28	1.6.66	1.6.52		
680. Peter Jacobsen Grundahl	Ø	24.10.20	1.4.64	1.6.52		
681. Leif Nortoft	S	14.8.30	1.7.66	1.7.52		
682. Søren Theodor Kærsgaard	K	6.1.27	1.7.66	1.7.52		
683. Henning Støttrup Sloth	pkp	23.7.27	1.7.66	1.7.52		
684. Jens Ove Jensen	Rdo	26.1.28	1.7.66	1.7.52		
685. Andreas Brogaard Jacobsen	Hé	29.7.28	1.7.66	1.7.52		
686. Frede Jensen	Sko	2.12.29	1.7.66	1.7.52		
687. Villy Anker Frederiksen	Hvi	20.8.30	1.7.68	1.7.52		
688. Karsten Johannes Andreas Hansen	Ø	5.6.31	1.7.66	1.7.52		
689. Kai John Sørensen	F	28.8.29	1.8.66	1.9.51 <sup>4</sup>		
690. Henning Jørgensen	S	30.6.30	1.8.66	1.8.52		
693. Kjeld Theilgaard Pedersen	Ch	30.3.28	1.8.66	1.8.52		
694. Erik Jørgensen	Vir	10.5.27	1.8.66	1.8.52		
695. Anders Lysdal Jørgensen	omk	12.8.27	1.8.66	1.8.52		

<sup>1</sup>) u.f.nr. 1.12.66–31.1.67. <sup>2</sup>) overpostbud 1.4.64–31.8.70. <sup>3</sup>) kontorpakmester 1.4.63, overpostbud 1.9.72, postbud 1.4.–31.8.73.  
<sup>4</sup>) u.f.nr. 1.12.52–31.10.53.

Tjenestemænd	Tjenestested	Født	Overpostbud	Postbud	Landpostbud	Fagprøve
<i>(overpostbude og postbude)</i>						
696.	Knud Gustav Henry Jørgensen	Ø	29.8.28	1.8.66		1.8.52
698.	Johannes Egeberg Christensen	Ly	26.3.30	1.9.66		1.9.52
699.	Svend Aage Christensen	Sko	23.3.30	1.3.67 <sup>1)</sup>		1.3.53
700.	Niels Kristian Pedersen	Søb	21.2.30	1.3.69		1.4.53
701.	Jørgen Thomsen Steengaard	Hé	19.4.30	1.4.67		1.4.53
702.	John Christoffer Pedersen	Hvi	30.7.31	1.6.67 <sup>2)</sup>		1.6.53
703.	Bent Emil Storning	Tå	12.7.31	1.7.67 <sup>3)</sup>		1.7.53
703a.	Gustaf Sigfred Persson Pihl	Kl	3.11.20	1.2.77		1.11.45
704.	Erik Kristensen	Ø	19.8.30	1.8.67		1.8.53
705.	Henning Lindahl Larsen	V	16.6.28	1.10.66		1.10.52
706.	Adolf Wilhelm Rahder	Brh	29.4.28	1.10.66		1.10.52
707.	Johannes Peder Jensen	F	27.5.28	1.10.66		1.10.52
708.	Anton Holm Nielsen	pkp	27.1.28	1.10.66		1.10.52
711.	Donald Viktor Søgaard	Ly	29.2.28	1.10.66		1.10.52
712.	Erik Nelson Kristensen	NV	28.10.28	1.10.66		1.10.52
713.	Ejvin Jokumsen	K	23.12.28	1.10.66		1.10.52
714.	Bendt Andreasen	Hvi	16.6.29	1.10.66		1.10.52
715.	Frede Torben Olsen Nikolajsen	K	19.9.29	1.10.66		1.10.52
716.	Ejgil Villy Bechmann Johansen	Bav	19.1.21	1.4.64		1.10.52
717.	Børge Ivan Larsen	Ly	21.8.28	1.11.66		1.11.52
718.	Jakob Grønbaek Sørensen	V	21.12.27	1.11.66		1.11.52
719.	Aksel Jensen Poulsen	Vby	19.7.28	1.11.66		1.11.52
720.	Bent Vogelius Christensen	V	2.8.28	1.11.66		1.11.52
721.	Thomas Christian Johannsen	Hvi	6.8.28	1.11.66		1.11.52
722.	Holger Steffen Sunddal	pkp	10.9.28	1.11.66		1.11.52
723.	Villiam Bygø	Gl	15.10.28	1.11.66		1.11.52
724.	Oskar Emil Petersen	Vby	28.10.28	1.11.66		1.11.52
725.	Ejner Ockholm Christensen	Drg	26.1.27	1.11.66		1.11.52
726.	Peder Hansen Pedersen	Ø	7.4.28	1.11.66		1.11.52
727.	Arne Nielsen Poulsen	Brh	6.7.28	1.11.66		1.11.52
728.	Johan Jensen	Ø	13.5.28	1.12.66		1.12.52
729.	Orla Hylleberg Gravensen	Ksa	8.6.29	1.12.66		1.12.52
730.	Møller Nielsen Jakobsen	Hé	21.10.28	1.7.67		1.12.52
731.	Aage Sejersen	Hé	6.1.29	1.12.66		1.12.52
732.	John Harry Ove Sørensen	Gsa	23.8.27	1.1.67		1.1.53
734.	Niels Ernst Jensen	Kl	29.12.31	1.11.67		1.11.53
735.	Poul Alfred Olsen	Ø	22.5.28	1.1.67		1.1.53
736.	Hugo Hartmann Bonne	pkp	1.5.31	1.1.68		1.1.54
737.	Birger Herold	Ksa	12.3.28	1.2.67		1.2.53
738.	Henning Jensen	F	5.3.31	1.4.68		1.7.54
740.	Aage Jørgensen	K	26.7.28	1.2.64		1.2.53 <sup>4)</sup>
741.	Erlind Vagn Petersen	Tå	26.12.28	1.2.67 <sup>5)</sup>		1.2.53
742.	Gudmund Evald Petersen	Vår	7.9.30	1.3.69		1.3.53
744.	Svend Aage Rasmussen	Ch	30.11.31	1.4.68		1.7.54
745.	Søren Jensen	Gl	26.6.26	1.4.64 <sup>6)</sup>		1.11.55
746.	Leif Ejgil Jensen	omk	17.3.32	1.4.67		1.4.53
747.	Egon Lund Madsen	pkp	4.4.29	1.4.67		1.4.53
748.	Kristian Arne Emil Christiansen	af	15.3.28	1.12.69 <sup>7)</sup>		1.4.53 <sup>8)</sup>
749.	Orla Harry Nielsen	Søb	17.9.28	1.4.67		1.4.53
749a.	John Atkinson	Søb	7.6.28	1.4.67 <sup>9)</sup>		1.4.53

<sup>1)</sup> postbud 1.9.70–30.6.76. <sup>2)</sup> postbud 1.5.75–30.9.76. <sup>3)</sup> postbud 1.6.71–31.8.73. <sup>4)</sup> postbud 1.10.74–30.11.77. <sup>5)</sup> postbud 1.9.70–31.8.73. <sup>6)</sup> postbud 1.1.71–31.8.73. <sup>7)</sup> overchauffør 1.4.67. <sup>8)</sup> chauffør 1.10.61. <sup>9)</sup> overchauffør 1.12.67–30.4.73.

Tjenestemænd	Tjenestested	Født	Overpostbud	Postbud	Landpostbud	Fagprøve
<i>'overpostbude og postbude)</i>						
750. Jeppe Ole Christensen Buhl	V	15.12.31	1.4.67	1.4.53		
751. Børge Juel Andersen	Ly	7.4.32	1.7.69 <sup>1</sup>	1.5.53		
752. Orla Christian Andersen	Ø	11.3.30	1.5.67	1.5.53		
753. Willy Martin Andersen	Ba	27.8.30	1.4.68	1.4.54		
754. Viggo Jensen Aagaard	Ksa	6.7.28	1.5.67	1.5.53		
755. Børge Thillemann Christoffersen	N	7.5.29	1.5.67	1.5.53		
756. Alfred Jensen Ladekarl	K	27.10.29	1.5.67	1.5.53		
757. Svend Ove Nielsen	F	25.1.29	1.3.68	1.5.53		
758. Hartvig Jørgensen	Nær	9.2.29	1.5.67	1.5.53		
759. Henning Karl Kristian Hansen	Ly	26.6.28	1.6.67	1.6.53		
761. Alf Ingolf Jakobsen	K	1.1.30	1.6.67	1.6.53		
762. Kaj Bruhn Andersen	Fm	13.2.24	1.4.64 <sup>2</sup>	1.1.51		
763. Erik Pedersen	F	3.4.28	1.7.67	1.11.52 <sup>3</sup>		
765. Ivan Bent Rudolf Petersen	Ly	14.12.29	1.7.67	1.7.53		
766. Benny Salling Hansson	S	12.5.29	1.9.68 <sup>4</sup>	1.7.53		
767. Henry Veilgaard Svendsen	Ø	22.12.29	1.8.67	1.8.53		
769. Andreas Peter Petersen	Vby	23.5.28	1.9.67	1.9.53		
770. Poul Abildgaard Olsen	Ksa	14.10.28	1.9.67	1.9.53		
771. Karl Svend Larsen	K	16.3.31	1.7.69	1.10.53		
772. Aage Heidelbach Hølmkjær	K	18.11.30	1.10.67	1.10.53		
773. Bengt Aage Frederiksen	Vir	5.10.28	1.10.67	1.10.53		
774. Arne Pedersen	Tå	16.1.24	1.9.73	1.11.54 <sup>5</sup>	1.11.52	
775. Jørgen Hansen	af	9.7.29	1.11.67	1.11.53		
776. Preben Niels Qvistgaard Andersen	Hé	5.6.29	1.12.67	1.12.53		
778. Villy Skaaning	K	13.4.29	1.12.67	1.12.53		
779. Jørgen Hansen	Søb	16.10.28	1.12.67	1.12.53		
780. Jens Fisker Laursen	Hé	21.12.29	1.12.67	1.12.53		
780a. Holger Vandsø Christensen	Gl	27.3.31	1.7.78	1.12.53 <sup>6</sup>		
781. Jørgen Clausen	tol	1.11.29	.....	1.12.53 <sup>7</sup>		
782. Svend Helge Holm Sørensen	Drng	27.9.29	1.6.69	1.12.53 <sup>8</sup>		
783. Poul Negiton Larsen	Ø	15.12.19	1.4.64	1.11.58	1.3.49	
784. Kurth Johan Marinus Wennberg	Ø	1.10.29	1.1.68	1.1.54		
784a. Mogens Hede	af	29.7.18	.....	1.9.75	1.7.47	
784b. Preben Jensen	Kl	16.2.23	1.2.77	.....	1.5.48	
785. Rasmus Vermund Hvid	omk	31.10.29	1.7.69	1.2.54		
786. Rikard Abildgaard	Søb	24.12.29	1.7.69	1.2.54		
788. Henning Bisgaard Christensen	Søb	31.12.28	1.2.68	1.2.54		
789. Egon Richard Petersen	Vb	3.8.27	1.7.72	.....	1.9.48	
800. Henning Aksel Immanuel Nielsen	pkp	10.2.29	1.3.68	1.3.54		
801. Egil Johan Vilhelm Egelund	S	31.12.29	1.3.68	1.3.54		
803. Oskar Anthon Berling	Vby	5.4.29	1.3.68	1.3.54		
804. Svend Aage Boe Christensen	Tå	2.2.31	1.7.69	1.3.54		
805. Milton Leo Nielsen	Van	24.12.25	1.4.68	1.4.54		
806. B rge Nielsen	Ksa	21.11.30	1.4.68	1.4.54		
807. Kjeld Birger Nielsen	Vir	19.5.30	1.7.69	1.5.54		
808. Erik Jakobsen	K	17.4.30	1.4.68	1.5.54		
809. Hans Egon Christensen	Brh	27.8.30	1.4.68	1.5.54		
810. Thomas Jensen	Ksa	27.2.31	1.4.66	1.5.54 <sup>9</sup>		
813. Holger Evald Lodsborg	4	19.12.31	1.4.68	1.6.54		
814. Henning Andie Jensen	Ø	3.3.30	1.4.68	1.6.54		

) postbud 1.11.73-31.3.74. <sup>2</sup>) u.f.nr. 1.7.66-31.12.68. <sup>3</sup>) u.f.nr. 1.1.-31.8.60. <sup>4</sup>) postbud 1.7.72-31.3.77. <sup>5</sup>) kontorpakmester 1.4.64-30.6.72. <sup>6</sup>) kontorpakmester 1.4.69-30.11.77. <sup>7</sup>) overpostbud 1.12.67-30.11.77. <sup>8</sup>) chauffør 1.12.62-30.9.65. <sup>9</sup>) kontorpakmester 1.4.64-30.9.65.

Tjenestemænd		Tjenestested	Født	Overpostbud	Postbud	Landpostbud	Fagprøve
<i>(overpostbude og postbude)</i>							
815.	Erik Mou	pkp	11.2.30	1.4.68	1.6.54		
816.	Arne Emil Sørensen	Gl	5.11.29	.....	1.6.54 <sup>1</sup>		
817.	Niels Erik Simonsen	N	28.4.29	1.4.68	1.6.54		
818.	Børge Johannes Klarskov Pedersen	Gl	17.11.22	1.4.64	1.10.62	1.3.49	
819.	Ytting Preben Møller Larsen	Vby	18.4.32	1.4.68	1.7.54		
820.	Svend Erling Ryom Jensen	pkp	20.5.31	1.4.68	1.7.54		
821.	Anders Egon Andersen	Ksa	20.10.30	1.4.68	1.7.54		
822.	Leo Emil Grovermann	Ø	6.7.29	1.4.68	1.7.54		
823.	Poul Andersen Lund	Brh	2.10.25	1.7.69	1.12.48 <sup>2</sup>		
824.	Niels Anthon Mikkelsen	Hvi	25.7.29	1.2.67 <sup>3</sup>	1.2.53		
826.	Niels Jørgen 'cnsen	Rdo	23.9.29	1.4.68	1.8.54		
827.	Andreas Martin Nielsen	Bav	14.7.32	1.4.68 <sup>4</sup>	1.8.54		
827a.	Niels Erik Hasseriis Jacobsen	ap	16.9.32	.....	1.8.54 <sup>5</sup>		
828.	Henning Andersen	Ly	26.8.33	1.7.69	1.12.55		
829.	Kai Jensen	Vby	22.9.33	1.5.72	1.8.56		
830.	Over Severin Jørgensen Udsen	Bav	27.5.30	1.4.68	1.10.54		
831.	Bjarne Bent Eintsen	K	17.9.29	1.4.68	1.10.54		
832.	Villy Bülow Nielsen	Ksa	11.5.30	1.7.69	1.10.54		
833.	Børge Petersen	Hé	10.3.30	1.7.69	1.11.54		
834.	Jørgen Christensen	Brh	16.11.30	.....	1.11.54 <sup>6</sup>		
835.	Bent Reinholt Skog	Van	18.6.29	1.4.68 <sup>7</sup>	1.11.54		
836.	Knud Verner Hildebrandt	Søb	2.2.30	1.4.68	1.11.54		
837.	Jørgen Krogh	Gj	3.5.30	1.7.69	1.11.54		
838.	Erik Laurids Madsen	Hé	20.6.30	1.4.68	1.11.54		
839.	Rolf Gustav Christiansen	Ø	5.12.31	1.4.68	1.11.54		
840.	Bent Petersen	pkp	14.11.33	1.4.68	1.12.54		
841.	Ingers Hansen	N	4.1.31	1.7.69	1.12.54		
842.	Egon Mogensen Feunhøj	omk	22.8.30	1.7.69	1.12.54		
843.	Ove Stavnhøj	pkp	6.5.32	1.4.68	1.12.54		
844.	Ib Anker Didrichsen	Ly	6.2.31	1.4.68	1.12.54		
845.	Ejnar Krongaard	Drg	11.9.30	.....	1.2.55 <sup>8</sup>	1.11.54	
847.	Erling Hartvig Jensen	N	19.9.30	1.4.68	1.1.55		
848.	Edvard Lyngø Hartmann	pkp	30.10.33	.....	1.7.56 <sup>9</sup>		
849.	Poul Grell Sørensen	Ly	4.1.34	1.7.69	1.2.55		
850.	Knud Brønnum	pkp	1.2.34	1.5.69	1.5.56		
851.	Erling Vittrup Poulsen	Ø	2.1.30	1.7.69	1.2.55		
852.	Henning Nielsen	Brh	30.12.30	1.4.68	1.2.55		
852a.	Olaf Blanner Kristensen	af	29.12.30	1.7.73	1.2.55 <sup>10</sup>		
853.	Jørgen Heegaard Bach	S	24.8.30	1.4.68	1.2.55		
854.	Lars Knud Hoffmann Roed	ap	2.12.30	1.4.68	1.2.55		
856.	Svend Erik Pedersen	Brh	8.11.30	1.4.68	1.2.55		
856a.	Bent Cecil Lars Petersen	af	17.10.30	1.3.74	1.2.55 <sup>10</sup>		
857.	Aage Andersen	F	2.11.30	1.4.68	1.2.55		
858.	Jens Gade	Vby	23.5.30	1.4.68	1.2.55		
859.	Villiam Frederiksen	N	19.11.30	1.4.68	1.2.55		
860.	Gunnar Pedersen	Van	13.11.32	1.4.68	1.3.55		
861.	Egon Basler Christensen	Søb	18.12.30	1.4.68	1.3.55		
862.	Frank Ingemann Petersen	Fm	18.11.30	.....	1.3.55 <sup>11</sup>		

<sup>1</sup>) overpostbud 1.4.68-30.11.77. <sup>2</sup>) overpostbud II 1.12.49-31.3.51, overpostbud I (overpostbud) 1.12.53-31.10.61, ude af post- og telegrafv. 1.11.61-30.6.67. <sup>3</sup>) u.f.nr. 1.2.68-31.7.69, kontorpakmester 1.5.73-30.11.75. <sup>4</sup>) postbud 1.2.75-28.2.77. <sup>5</sup>) overpostbud 1.4.68, kontorpakmester 1.9.71-31.1.75. <sup>6</sup>) overpostbud 1.4.68-30.4.76. <sup>7</sup>) postbud 1.12.71-31.7.75. <sup>8</sup>) overpostbud 1.4.68-30.11.77. <sup>9</sup>) overpostbud 1.7.69-31.10.73. <sup>10</sup>) kontorpakmester 1.4.64. <sup>11</sup>) overpostbud 1.4.68-30.6.78.

Tjenestemænd	Tjenestested	Født	Overpostbud	Postbud	Landpostbud	Fagprøve
<i>(overpostbude og postbude)</i>						
863. Leif Køhler	Hvi	1.4.28	1.4.64	1.11.50		
864. Ole Robert Nielsen	Brh	23.7.31	1.7.69	1.4.55		
866. Kaj Peter Sørensen	Drg	8.8.30	1.5.68	1.5.55		
867. Ib Henning Rasmussen	V	6.6.31	1.7.69	1.5.55		
868. Ejleif Christian Sørensen Thisted	N	3.12.31	1.5.68	1.5.55		
869. Gunner Brønnum	Ø	1.9.32	1.5.68	1.5.55		
870. Erling Meier Jensen	Gl	23.8.30	1.5.68	1.5.55		
871. Leif Willie Raun	Vir	13.9.30	1.7.69	1.5.55		
872. Erling Frank Lindner	Ly	23.4.30	1.7.69	1.5.55		
873. John Olsen	Ly	7.6.33	1.5.68	1.5.55		
874. Erik Olsen	Ba	15.6.33	1.7.69 <sup>1</sup>	1.6.55		
875. Willy Christian Nielsen	31	12.1.34	1.6.68	1.6.55		
876. Edgon Espen Aksel Nielsen	Ø	17.12.30	1.6.68	1.6.55		
877. Erik Finn Carl Rasmussen	Ly	10.4.33	1.7.69	1.7.55		
878. Vagn Jensen	omk	13.5.30	1.7.69	1.2.58	1.7.53	
879. Ove Gottschalk	Ly	8.8.29	1.8.68	1.8.55		
880. Ejvind Johan Mikkelsen	Hé	31.8.34	1.4.74	1.12.56 <sup>2</sup>		
881. Kai Eibye Christensen	K	4.3.31	1.9.68	1.9.55		
882. Gert Esmark Pedersen	V	16.10.31	1.10.68	1.10.55		
883. Johannes Johannesen	Hvi	24.9.31	1.7.69	1.10.55		
884. Ejgild Larsen	Hé	13.10.27	1.4.64	1.3.61	1.12.51	
885. Poul Birger Olsen	pkp	13.10.34	1.7.69	1.3.57		
886. Svend Brandt Knudsen	Bav	11.11.30	1.11.68	1.11.55		
887. Henry Frede Andersen	Søb	8.9.31	1.11.68	1.11.55		
888. Kristian Robert Nitzsch Hansen	Brh	26.5.32	1.11.68	1.11.55		
889. Vagn Aage Andersen	V	9.8.32	1.11.68	1.11.55		
890. Kurt Ejgil Jensen	Vby	24.12.30	1.11.68	1.11.55		
892. Leif Keglbjerg	Ksa	26.11.34	1.7.69	1.4.57		
893. Erik Hansen	NV	7.7.31	1.7.69	1.12.55		
894. Aage Jacobsen Dam	N	15.2.32	1.12.68	1.12.55		
895. Carl Laursen Madsen	Brh	18.10.33	1.12.68	1.12.55		
896. Henry Randbæk	Ly	26.4.31	1.7.69	1.12.55		
896a. Curt Ingemann Olsen	K	30.12.34	1.7.78 <sup>3</sup>	1.3.57		
897. Harry Mikkelsen	K	28.9.31	1.1.69	1.1.56		
899. Ole Olsen	Søb	4.12.32	1.7.69	1.2.56		
900. Peter Rasmussen	Ø	17.2.31	1.2.69	1.2.56		
901. Willy Ingemann Knudsen	Ø	27.11.31	1.7.69	1.2.56		
902. Bent Egon Jensen	Gl	22.4.32	.....	1.2.56 <sup>4</sup>		
903. Ove Frilund	Gj	19.4.31	1.2.69	1.2.56		
903a. Henning Flyvholm Hansen	K	31.5.31	1.12.75	1.2.56 <sup>6</sup>		
904. Svend Aage Kristensen	Hé	27.2.31	1.3.69	1.3.56		
905. Leif Wagner	15	13.3.35	1.7.69	1.7.57		
906. Svend Aage Hansen	Ø	10.3.35	1.7.69	1.8.57		
907. Verner Pedersen	Hot	30.9.31	1.4.69	1.4.56		
908. Svend Løvlund Pedersen	F	13.8.31	1.4.69	1.4.56		
909. Vagn Madsen	Gsa	15.2.27	1.7.69	.....	1.11.52	
909a. Erik Villy Frandsen	Alb	13.8.34	1.12.68 <sup>6</sup>	1.12.55		
910. John Ingemann Jensen	Fm	15.6.28	1.12.66	1.11.66	1.12.52	
911. Ove Henning Berthou Pastoft	Van	25.5.32	1.5.69	1.5.56		
912. Tonny Bang Albretsen	NV	13.7.32	1.5.69	1.5.56		
915. Niels Henrik Krogager	Vby	14.10.32	1.5.69	1.5.56		

<sup>1)</sup> postbud 1.3.74–31.7.75. <sup>2)</sup> chauffør 1.4.64–31.8.67. <sup>3)</sup> kontorpakmester 1.4.66–30.6.78. <sup>4)</sup> overpostbud 1.2.69–30.11.77. <sup>5)</sup> kontorpakmester 1.9.68–30.11.75. <sup>6)</sup> tjf.u.l. 1.5.–30.9.74.

Tjenestemænd	Tjenestested	Født	Overpostbud	Postbud	Landpostbud	Fagprøve
<i>(overpostbude og postbude)</i>						
916. Otto Peder Fristed	Hé	1.11.32	1.5.69	1.5.56		
917. Tonny Werner Larving	Ly	19.5.33	1.6.68 <sup>1</sup>	1.6.55 <sup>2</sup>		
918. Henrik Jørgen Henriksen	Søb	11.5.35	1.7.69	1.6.56		
919. Karl Egon Andersen	V	4.5.32	1.6.69	1.6.56		
920. Aage Christian Pedersen	Brh	27.8.31	1.6.69	1.6.56		
921. Aage Eigil Jensen Lindskov	Brh	7.8.31	1.7.69	1.6.56		
922. Bjarne Jacobsen	V	4.3.33	1.7.69	1.7.56		
924. Henning Grønback Sørensen	Sko	19.2.32	1.8.75	1.9.56		
925. Aksel Peter Thomsen	Brh	3.9.35	1.7.69	1.1.58		
926. Erik Olsen	Ø	13.9.35	1.7.69	1.2.58		
929. Knud-Erik Hansen	V	26.6.33	1.7.69	1.10.56		
930. Verner Jørgensen	Hot	1.6.28	1.12.67	1.8.63	1.12.53	
931. Erling Søndergaard	Ksa	10.8.31	.....	1.11.56		
933. Knud Jensen	Ba	24.9.35	.....	1.2.58 <sup>3</sup>		
934. Asger Restrup Christensen	Hl	9.5.27	1.1.71	1.11.48 <sup>4</sup>		
935. Kaj Krogh	Nær	24.1.32	1.11.72	1.11.56		
936. Aage Gustav Frøsig Bruun	Gl	30.3.33	1.7.69	1.11.56		
937. Alfred Frederiksen	Hé	10.3.33	1.3.76	1.11.56		
938. Ivan Pedersen	Gsa	18.5.31	1.7.69	1.12.56		
939. Jørgen Gerner Jørgensen	Vir	27.5.32	.....	1.12.56		
940. Erland Dybdal Rasmussen	Gl	11.11.35	1.7.69	1.3.58		
942. Svend Aage Jensen	tol	6.9.32	1.7.69	1.12.56		
943. Erling Holm Pedersen	Ba	21.1.33	1.7.64 <sup>5</sup>	1.12.56		
945. Ole Olsen	N	29.11.32	1.7.69	1.12.56		
946. Eskild Børge Mortensen	Drg	25.5.32	1.10.76	1.12.56		
948. Knud Tang Christensen	pkp	4.6.34	1.7.69	1.12.56		
949. Alan Siegfried Skog	Gl	4.1.32	.....	1.12.56 <sup>6</sup>		
950. Orla Kristian Larsen	aff	4.6.33	.....	1.12.56 <sup>7</sup>		
951. Børge Jensen	Hé	14.5.35	1.7.69	1.12.56		
952. Helge Jacobsen	N	13.4.32	1.7.69	1.12.56		
953. Kai Christensen	Gl	16.2.32	1.7.69	1.12.56		
955. Erhardt Sørensen	Hé	19.6.33	1.3.76	1.1.57		
957. Leif Pedersen	Gl	4.12.35	1.7.69	1.6.58		
959. Holger Arvid Kristensen	Hé	30.8.32	1.3.76	1.2.57		
961. Villy Rasmussen	K	21.2.33	1.7.69	1.2.57		
962. Knud Louis Larsen	V	18.4.33	1.7.69	1.2.57		
963. Ib Lindqvist	pkp	31.12.31	1.7.69	1.2.57		
964. Osvald Sørensen	ap	5.3.32	1.12.75	1.3.57		
966. Svend Erik la Cour Petersen	Gl	18.4.27	1.10.72	.....	1.10.54	
967. Hother Jørgen Køster	Gj	29.2.36	1.7.69	1.8.58		
968. Aage Basler Christensen	Tå	26.7.33	1.7.69	1.4.57		
969. Bøgh Christoffersen	pkp	9.3.35	1.7.69	1.4.57		
969a. Jørgen Henry Hansen	Alb	29.10.33	1.12.77	1.4.57 <sup>8</sup>		
970. Karl Nielsen	pkp	12.10.33	1.7.69	1.4.57		
971. William Bønlykke	Ø	2.11.33	1.7.69	1.5.57		
972. Egon Viktor Andersen	Vir	15.7.33	1.10.76	1.5.57		
973. Steen Frederiksen	Hl	27.4.34	1.7.69 <sup>9</sup>	1.6.57		
974. Jens Peter Andersen	Hot	5.2.34	1.7.69	1.4.57		
975. Svend Lundum	Gj	15.11.32	1.7.69	1.7.57		
976. Kjeld Andreassen	Brh	10.1.32	1.7.69	1.8.57		

<sup>1</sup>) postbud 1.12.71-31.8.73. <sup>2</sup>) u.f.nr. 1.3.-31.8.63. <sup>3</sup>) overpostbud 1.7.69-30.11.77. <sup>4</sup>) ude af post- og telegrafv. 1.8.62-31.7.70.

<sup>5</sup>) postbud 1.12.71-31.8.73. <sup>6</sup>) overpostbud 1.7.69-30.11.77. <sup>7</sup>) overpostbud 1.7.69-31.7.75. <sup>8</sup>) kontorpakmester 1.4.65-30.11.77.

<sup>9</sup>) postbud 1.12.75-31.8.76.



Tjenestemænd	Tjene- stedet	Født	Overpostbud	Postbud	Land- postbud	Fag- prøve
<i>(overpostbude og postbude)</i>						
977. Regner Atkinson	V	13.6.34	1.7.69	1.8.57		
978. Søren Lambert Ebsen	Gj	16.10.33	1.7.69	1.8.57		
978a. Jørgen Christian Kofod	S	1.2.33	1.10.74	1.8.57 <sup>1</sup>		
979. Leif Jensen	V	27.1.33	1.7.69	1.9.57		
980. John Erik Hansen	K	16.2.33	1.7.61	1.9.57		
981. Ib Jean Henriksen Buntzen	K	9.3.33	1.7.69	1.9.57		
981a. Kurt Pedersen	Hvi	27.2.34	1.7.69	1.12.56 <sup>3</sup>		
983. Bent Verner Hansen	Gj	25.11.34	1.4.78	1.10.57		
984. Erik Jantzen	ap	28.8.32	1.7.69	1.10.57		
985. Gert Wagn Pedersen	K	18.12.35	1.7.69	1.10.57		
986. Benny Maansson	pkp	18.4.36	1.7.69	1.1.59		
986a. Otto Lønborg Friis	Gsa	26.4.26	1.10.74	1.11.67 <sup>3</sup>	1.2.56	
988. Bent Trusell	Rdo	4.10.36	1.7.69	1.2.59		
989. Kjeld Peter Vagn Poulsen	Vb	20.6.31	1.7.72	.....	1.12.55	
990. Bernhard Højholt Henriksen	Tå	17.9.36	1.7.69 <sup>4</sup>	1.11.57		
991. Børge Pedersen	V	15.6.33	1.7.69	1.11.57		
993. Jørgen Ove Rasmussen	NV	30.4.33	1.7.69	1.11.57		
994. Keld Korsgaard Nielsen	Tå	26.11.32	1.7.69	1.11.57		
995. Frank Brandenburg	Ba	14.11.36	1.7.69	1.3.59		
996. Christian Marcus Marcussen Petersen	N	24.6.33	1.7.69	1.12.57		
997. Jørgen Henning Rytter Jonassen	Van	20.9.33	1.7.69	1.12.57		
998. Kurt Preben Christensen	NV	21.6.35	1.7.69	1.12.57		
999. Erik Petersen	Ø	3.4.34	1.7.69	1.12.57		
1000. Tage Luchau Jensen	Ly	13.2.36	1.7.69	1.11.58	1.4.58	
1001. Knud Thorvald Larsen	V	17.12.33	1.7.69	1.6.57 <sup>5</sup>		
1002. Flemming Platou Pedersen	V	13.12.36	1.7.69	1.4.59		
1003. Helge Birkebæk Friis	Kl	5.9.32	1.4.78	1.1.58		
1004. Wagner Sinkbæk Andreasen	Ly	30.4.33	1.10.77	1.1.58		
1005. Leif Holmer	V	4.3.33	1.7.69	1.1.58		
1006. Verner Rasmussen	F	6.5.34	1.7.69	1.1.58		
1007. Bent Knudsen	Alb	29.1.35	1.7.69 <sup>6</sup>	1.1.58		
1008. Ernst Laksø	Vby	5.5.33	1.9.73	1.3.57 <sup>7</sup>		
1009. Leif Tuborg Petersen	Tå	23.10.33	1.8.75	1.2.58 <sup>8</sup>		
1010. Holger Ivan Jensen Lindskov	Hé	18.1.37	1.7.69 <sup>9</sup>	1.4.59		
1011. Hans Erling Rubæk Andersen	Bav	19.9.33	1.7.69	1.2.58		
1012. Frank Berger Hernvig	N	2.5.34	1.7.69	1.2.58		
1013. Egon Olesen	Hé	31.8.33	1.4.77	1.2.58		
1014. Leo Blindbæk	Ksa	13.7.33	1.12.77	1.2.58		
1015. Frits Henri Fin Andersen	Hvi	23.9.31	1.7.69	1.7.64	1.7.56	
1016. Frederik Brandt Hansen	Ø	1.12.35	1.7.69	1.5.59 <sup>10</sup>		
1017. Eigil Bent Lindberg	Brh	18.2.37	1.7.69	1.7.59		
1018. Carl Erik Aagaard Pedersen	Sko	2.2.37	1.7.69 <sup>11</sup>	1.6.59		
1019. Jørgen Robert Sørensen	Vby	19.2.37	1.4.77	1.6.59		
1020. Benny Sørensen	N	28.1.34	1.7.69	1.3.58		
1021. Hans Henry Andersen	pkp	26.5.33	1.7.69	1.3.58		
1022. Bent Holm	N	4.3.33	1.7.69	1.3.58		
1023. Ib Bramming	Brh	28.3.37	1.4.77	1.7.59		
1024. Preben Knudsen	Ch	20.4.34	1.4.78	1.4.58		
1025. Niels Prehn Jensen	Gl	21.3.34	1.7.69	1.4.58		
1026. Anker Julh Hugger	Vby	12.2.35	1.4.77	1.4.58		

<sup>1</sup>) kontorpakmester 1.4.66. <sup>2</sup>) tjf.u.l. 1.8.75–31.5.76. <sup>3</sup>) kontorpakmester 1.2.68–28.2.74. <sup>4</sup>) postbud 1.3.72–31.7.75. <sup>5</sup>) u.f.nr. 1.6.–21.12.64. <sup>6</sup>) postbud 1.3.74–30.4.75. <sup>7</sup>) u.f.nr. 1.6.58–30.4.59. <sup>8</sup>) kontorpakmester 1.4.66–31.8.70. <sup>9</sup>) postbud 1.9.70–31.8.73.

<sup>10</sup>) u.f.nr. 1.6.–30.6.68. <sup>11</sup>) postbud 1.1.71–31.3.77.

Tjenestemænd	Tjenestested	Født	Overpostbud	Postbud	Landpostbud	Fagprøve
<i>(overpostbude og postbude)</i>						
1027.	Poul Erik Nielsen	F	28.6.33	1.7.69	1.4.62	
1028.	Jørgen Ingverd Hallum	Hvi	16.4.35	1.7.76	1.4.58	
1029.	Jørgen Kaaberbøl Kristensen	Bav	26.1.35	1.3.77	1.4.58	
1030.	Gunnar Bøgh	tol	5.5.34	.....	1.4.58 <sup>4</sup>	
1031.	Erling Jensen	Søb	5.11.34	1.7.69	1.5.58	
1032.	Jens Christian Maigaard Merrild	pkp	25.3.34	1.10.77	1.5.58	
1034.	Holger Herbst	ap	29.7.34	1.7.69	1.5.58	
1035.	Anker Finn Bekker	Ksa	23.7.33	1.12.77	1.7.59	
1036.	Erling Iversen	Ba	9.1.36	1.8.75	1.5.58	
1037.	Richardt Jensen	N	5.10.34	1.7.69	1.5.58	
1038.	Gunnar Hansen	K	4.10.34	1.7.69	1.6.58	
1039.	Per Kresten Smedegaard	Ksa	28.2.34	1.12.77	1.6.58	
1040.	Bjarne Erik Østergaard	Hvi	25.6.33	1.4.76	1.6.58	
1041.	Fritz Mogens Hansen	Ksa	16.7.34	1.4.78	1.6.58	
1042.	Preben Reese	S	13.11.34	1.5.73	1.6.58	
1043.	Kristian Lund Myrup Dahl	F	16.11.34	1.5.73	1.6.58	
1045.	Niels Holst	F	24.12.36	1.7.69	1.9.59	
1046.	Kurt Andersen	Gl	1.7.37	1.7.69	1.12.59 <sup>2</sup>	
1048.	René Seier Petersen	F	2.2.34	1.7.69	1.7.58	
1049.	Gunnar Larsen	Van	31.7.34	1.7.69	1.7.58	
1050.	Erik Guldager Krüger	S	20.10.33	1.7.69	1.8.58	
1051.	Alf Johansen	22	10.6.36	1.7.69	1.11.59	
1052.	Mads Agerholm	Ksa	9.11.35	1.4.78	1.8.58	
1053.	Erik Jankel Gorosch	S	5.3.36	1.7.69	1.8.58	
1054.	Børge Villy Skaaning	Ksa	4.10.33	.....	1.8.58 <sup>3</sup>	
1055.	Egon Herman Nielsen	pkp	22.4.34	1.7.69	1.8.58	
1056.	Kurt Günther Hjemsted Nielsen	Sko	9.11.25	1.4.77	1.2.71	1.7.57
1057.	Ib Preben Tunsted	N	26.8.37	1.7.69	1.12.59	
1058.	Las Kristian Nielsen	pkp	27.8.37	1.7.69	1.11.59	
1059.	Kaj Villiam Sørensen	N	2.3.37	1.7.69	1.9.58	
1060.	Kristian Pedersen	pkp	1.10.37	1.7.69	1.1.60	
1061.	Finn Albin Høgh Filipsen	Rdo	3.11.34	1.7.69	1.10.58	
1062.	Poul Erik Norman Villumsen	pkp	12.4.34	1.4.74	1.10.58	
1063.	Mogens Steffen Vogelius Christiansen	V	10.7.35	1.7.69	1.10.58	
1064.	Kai Erhard Pedersen	K	8.1.35	1.9.73	1.10.58	
1065.	Erik Nielsen	Gl	24.12.35	1.7.69	1.10.58	
1066.	Børge Preben Nielsen	Hot	16.4.28	1.10.76	1.8.63	1.11.57
1067.	Povl Aage Jespersen	tol	6.2.33	1.9.71	1.2.67	1.11.57
1067a.	Børge Marius Christensen Lindgaard	Gsa	20.1.35	.....	1.7.58 <sup>4</sup>	
1068.	John Mortensen	Ch	20.4.37	.....	1.5.60 <sup>6</sup>	
1069.	Mach Ronald Knudsen	Vby	21.2.35	1.7.69	1.11.58	
1071.	Freddy Bent Sørensen	Ø	3.10.34	1.7.69	1.11.58	
1072.	Ove Thorvald Hartmann Sørensen	V	27.3.36	1.7.69	1.1.60	
1073.	Kurt Andie Andreasen	Vb	30.7.35	1.8.75	1.11.58	
1074.	Børge Baarsgaard Hansen	Gsa	19.10.34	1.4.74 <sup>0</sup>	1.12.58	
1075.	Bent Poul Petersen	Gl	13.10.34	1.7.69	1.12.58	
1076.	Bjarne Kristian Vejen	V	3.2.35	1.7.69	1.12.58	
1077.	Jens Marius Jensen	Ba	18.4.34	1.7.69	1.1.59	
1078.	Jens Rønberg	Vby	25.10.33	1.4.77	1.12.58	
1079.	Vagn Fleming Rasmussen	Rdo	16.1.35	1.7.69	1.12.58	

<sup>1</sup>) overpostbud 1.7.69–30.11.77. <sup>2</sup>) chauffør 1.12.67–28.2.69. <sup>3</sup>) overpostbud 1.10.72–31.3.77. <sup>4</sup>) overpostbud 1.10.72, tjf.u.l. 1.8.–30.11.74, overpostbud 1.12.74–30.11.77. <sup>5</sup>) overpostbud 1.7.69–30.11.75. <sup>6</sup>) postbud 1.12.77–30.6.78.

Tjenestemænd	Tjenestested	Født	Overpostbud	Postbud	Landpostbud	Fagprøve
<i>(overpostbude og postbude)</i>						
1080. Jørn Sørensen Østergaard	Vby	4.12.37	1.7.69	1.1.59		
1082. Bent Andersen	omk	17.11.33	1.7.69 <sup>1</sup>	1.10.59		
1083. Bruno Erik Günther	V	7.2.35	1.7.69	1.2.59		
1083a. Mogens Esbensen	af	20.1.36	1.7.69 <sup>2</sup>	1.2.59		
1084. Ejgil Pedersen Glerup	Gl	21.2.34	1.7.69	1.2.59		
1085. Jørgen Christian Hansen	tol	2.4.34	1.10.77	1.2.59		
1088. Svend Peter Krogh	Søb	30.3.34	1.12.77	1.1.58 <sup>3</sup>		
1090. Evald Skinnholm	Vby	28.8.34	1.5.76	1.4.59		
1091. Bendt Verner Sørensen	tol	24.8.34	1.7.69	1.4.59		
1093. Erik Bent Krohn Olsen	S	10.9.35	1.7.69	1.4.59		
1095. John Frid	N	4.8.34	1.7.69	1.4.59		
1096. Flemming Jørgensen	Gj	19.3.38	1.7.69 <sup>4</sup>	1.9.60		
1099. Sigvald Ilso Jensen	pkp	8.12.35	1.5.72	1.5.59		
1100. Arne Andersen	Drg	19.2.36	1.7.69 <sup>5</sup>	1.5.59		
1101. Mogens Orla Jørgen Jensen	K	14.3.35	1.7.69	1.5.59		
1102. Niels Erik Madsen	Tå	12.4.36	1.7.69	1.5.59		
1103. Svend Aage Christensen	Fin	21.11.34	1.7.69 <sup>6</sup>	1.5.59		
1105a. Aage Jensen Hald	Fm	24.1.35	.....	1.11.72	1.2.59	
1106. Søren Jensen	Rdo	6.5.38	1.7.69	1.9.60		
1107. Allan Jensen	NV	27.5.38	1.7.69	1.9.60		
1108. Jørgen Thomsen	Rdo	25.5.35	1.7.69	1.6.59		
1109. Kristian Tindbæk Hansen	Søb	6.1.35	1.7.69	1.6.59		
1110. Bent Jørgensen	S	15.12.34	.....	1.6.59		
1111. Verner Laursen Mikkelsen	Ksa	10.11.36	.....	1.7.59		
1113. Werner Andersen	omk	20.7.38	1.7.69	1.11.60		
1115. Henning Arnt Hansen	ap	30.11.34	1.8.70	1.8.59		
1116. Jørgen Plovmand Andersen	V	24.5.35	1.7.69 <sup>7</sup>	1.8.59		
1118. Christian Martin Nørr Nissen	Søb	26.4.36	1.12.71	1.8.59		
1119. Svend Aage Sørensen	Gl	8.2.35	1.7.69	1.8.59		
1120. Heinrich Lyng Hartmann	omk	10.8.37	1.12.77	1.9.59 <sup>8</sup>		
1123. Ejner Normann Laursen	N	7.10.36	1.7.69	1.9.59		
1125. Erik Thiel	Ly	15.9.36	.....	1.9.59 <sup>9</sup>		
1126. Svend Aage Jensen	N	20.5.37	1.7.69	1.9.59		
1128. Ole Leif Petersen	Hé	16.11.34	1.3.76	1.10.59		
1130. Vagn Nielsen	Alb	7.11.36	1.7.69	1.10.59		
1131. Henning Petersen	Alb	30.12.36	1.7.69	1.10.59		
1133. Svend Aage Jensen	Gsa	12.1.37	1.7.69 <sup>10</sup>	1.10.59		
1134. John Peter Nilsson	NV	1.10.36	1.7.69	1.10.59		
1135. Carl Verner Flemming Elhauge-Mortensen	Søb	25.1.36	1.12.77	1.10.59 <sup>11</sup>		
1136. John Dahm Christensen	Rdo	17.2.35	1.7.69 <sup>12</sup>	1.10.59		
1137. Ivan Dyhrberg	Gsa	24.7.36	.....	1.10.59		
1137a. Børge Jensen	Ba	25.5.17	.....	1.9.76	1.4.72	
1140. Hugo Peter Georg	tol	6.3.35	1.9.71	1.11.59		
1141. Aage Nørgaard	Vir	27.3.35	1.4.78	1.12.59		
1142. Edmund Verner Nielsen	Ksa	3.9.35	1.4.78	1.12.59		
1143. Ib Frede Jensen	Vby	1.4.36	1.9.73	1.12.59		
1144. Knud Erik Pedersen	Van	28.11.34	1.7.69	1.12.59		
1145. Ib Friberg Knudsen	omk	15.11.34	.....	1.12.59		
1146. Verner Kristiansen	omk	12.12.34	1.7.69	1.12.59		

<sup>1</sup>) kontorpakmester 1.4.70-30.9.71. <sup>2</sup>) kontorpakmester 1.11.70-30.9.73. <sup>3</sup>) u.f.nr. 1.11.61-31.12.62. <sup>4</sup>) postbud 1.3.74-31.7.75.

<sup>5</sup>) kontorpakmester 1.4.76-30.11.77. <sup>6</sup>) postbud 1.9.70-31.8.73. <sup>7</sup>) postbud 1.3.74-30.4.75. <sup>8</sup>) kontorpakmester 1.9.73-30.9.74.

<sup>9</sup>) overpostbud 1.7.69-30.11.77. <sup>10</sup>) postbud 1.12.70-30.9.72. <sup>11</sup>) chauffør 1.10.66-30.6.69. <sup>12</sup>) postbud 1.3.74-30.9.76.

Tjenestemænd	Tjenedest	Født	Overpostbud	Postbud	Landpostbud	Fagprøve
<i>(overpostbude og postbude)</i>						
1147. Erling Niss	pkp	24.5.35	1.4.74	1.2.59 <sup>1</sup>		
1148. Torben Marius Willingshøj Olesen	Gl	31.12.38	1.7.69	1.4.61		
1149. Henrik Spangberg	Ø	20.1.39	1.7.69	1.5.61		
1150. Erik Thillemann Christoffersen	omk	12.1.39	1.1.73 <sup>2</sup>	1.5.61		
1150a. Svend Helge Larsen	Nær	3.5.37	1.3.77	1.2.60 <sup>3</sup>		
1151. Viggo Søren Carstensen	Ø	17.8.36	1.7.69	1.2.60		
1152. Henning Bundgaard	V	16.4.36	1.7.69	1.2.60		
1153. John Petersen	pkp	2.1.39	.....	1.5.61		
1154. Jens Frede Kjærgaard	tol	28.12.35	.....	1.2.60 <sup>4</sup>		
1155. Palle Christensen	V	16.11.35	1.7.69	1.3.60		
1157. Preben Donald Jeppesen	Bav	30.9.38	1.7.69 <sup>5</sup>	1.8.61		
1158. Erling Sørensen	Ba	11.3.39	1.9.73	1.4.62		
1159. Ib Klausen	N	10.4.39	1.7.69	1.5.60		
1162. Ejvind Egon Sørensen	Hé	28.11.36	1.7.69	1.5.60		
1163. Henry Carsten Hansen	Hvi	30.5.37	1.10.76	1.5.60		
1164. Knud Evald Nielsen	Gl	30.5.35	1.7.69	1.6.60		
1165. Anders Preben Duelund	pkp	10.5.35	.....	1.6.60		
1167. Hans Otto Rasmussen	omk	21.12.35	1.9.73	1.6.60		
1169. Christian Bach Pedersen	Ksa	20.12.36	.....	1.6.60 <sup>6</sup>		
1170. Carl Nielsen	N	21.5.37	1.7.69	1.6.60		
1171. Poul Kildegaard Pedersen	af	25.12.34	1.9.73	1.9.58 <sup>7</sup>		
1172. Hans Juul Steen Pedersen	NV	21.5.37	1.7.69	1.7.60		
1173. Henning Aage Hansen	K	3.4.18	1.2.75	1.4.72		
1175. Hans Erik Mørch Kristensen	Hé	27.2.37	1.3.76	1.8.60		
1176. Jørgen Sørensen	Vby	8.12.38	1.4.77	1.1.62		
1177. Ib Henning Pless Skyggebjerg	omk	14.8.39	.....	1.11.60		
1178. Gert Jensen	K	27.8.39	1.5.73	1.12.61		
1179. Frede Hauge Nielsen	luh	16.3.36	1.12.71	1.9.60		
1180. Erling Engelund Christensen	F	22.10.37	1.7.69	1.9.60		
1180a. Benny Jørgensen	pkp	17.9.35	1.12.75	1.10.60 <sup>8</sup>		
1181. Bendt Søndergaard Nielsen	Van	23.5.37	1.7.69	1.10.60		
1182. Aage Søren Günzel	Ø	13.2.38	1.7.69	1.10.60		
1182a. Hans Ørsted Pedersen	Hh	6.11.33	1.7.69	1.11.60		
1182b. Per Martin Pedersen	Tå	11.7.36	1.8.75	1.6.60 <sup>9</sup>		
1182c. Aage Kristian Mikkelsen	Ba	28.3.35	.....	1.5.59 <sup>10</sup>		
1182d. Friis Pedersen Espersen	Nær	7.10.37	1.10.76	1.12.72	1.1.61	
1183. Børge Borup Sørensen	Rdo	8.11.39	1.7.69	1.3.62		
1183a. Leif Alfred Sørensen	pkp	24.11.36	.....	1.9.60 <sup>11</sup>		
1185. Arild Søren Holmgaard Simonsen	K	15.9.36	1.9.73	1.2.61		
1185a. Mogens Madsen	pkp	6.6.38	1.5.73 <sup>12</sup>	1.2.61		
1186. Kurt Willy Pedersen	Hvi	21.3.38	1.7.69	1.3.61		
1187. Niels Kristian Bøndergaard Jensen	Ksa	30.11.36	1.6.71	1.3.61		
1188. Ole Sørensen	omk	25.3.40	1.1.73 <sup>13</sup>	1.4.61		
1189. Erik Poulsen	Van	17.3.40	.....	1.7.62		
1190. Ib Jørgensen	Bav	22.6.38	1.9.73	1.4.61		
1191. John Tang Petersen	Ly	19.3.40	1.4.78	1.5.62		
1192. Flemming Ernst	K	13.7.37	1.9.71	1.11.59 <sup>14</sup>		

<sup>1)</sup> ude af post- og telegrafv. 1.8.61–30.6.62. <sup>2)</sup> tjf.u.l. 1.1.–31.12.77. <sup>3)</sup> landpostbud 1.1.67–30.11.72. <sup>4)</sup> overpostbud 1.7.69–30.11.77. <sup>5)</sup> postbud 1.1.71–30.9.77. <sup>6)</sup> kontorpakmester 1.12.65–30.11.71. <sup>7)</sup> tjf.u.l. 1.1.70–31.10.71. <sup>8)</sup> chauffør 1.4.65, overchauffør 1.7.69. <sup>9)</sup> ude af post- og telegrafv. 1.5.–31.10.62, kontorpakmester 1.2.66–31.10.73. <sup>10)</sup> tjf.u.l. 1.3.73, pb. p. pr. 1.4.73, pb. 1.10.74. <sup>11)</sup> chauffør 1.8.64, telegrafarbejder 1.5.70, montør 1.9.71, ude af post- og telegrafv. 1.6.–30.9.73. <sup>12)</sup> chauffør 1.4.67, overchauffør 1.7.69. <sup>13)</sup> kontorpakmester 1.9.73–31.3.78. <sup>14)</sup> u.f.nr. 1.9.63, ude af post- og telegrafv. 1.9.64–28.2.65.

Tjenestemænd	Tjenes- stedet	Født	Overpostbud	Postbud	Land- postbud	Fag- prøve
<i>(overpostbude og postbude)</i>						
1193. Olaf Smaakjær Hyldahl	Hot	16.8.38	1.4.78	1.5.61		
1194. Henning Christensen Kjærgaard	pkp	14.5.40	1.3.76	1.9.62		
1195. Kaj Sogaard Jensen	Gl	11.9.36	1.7.69	1.5.61		
1196. Kaj Lauritz Pøhls	K	22.4.20	1.10.72	1.4.72		
1197. Kurt Henning Larsen	ap	19.10.39	1.7.69	1.5.62		
1198. Viggo Mikael Kærgaard	V	4.8.35	1.8.70	1.6.60 <sup>1</sup>		
1199. Georg Emil Jesse	Ba	4.9.37	1.7.69 <sup>2</sup>	1.8.61		
1200. Arne Jensen	Hé	10.10.38	1.3.76	1.8.61		
1201. Anker Richardsen	N	7.11.20	.....	1.4.72		
1202. Finn Schmith Rasmussen	Ø	24.8.40	1.12.77	1.12.62		
1203. Elly Marie Jensen	N	29.12.20	1.10.76	1.4.72		
1204. Hartvig Hansen	Vir	16.9.40	1.4.78	1.9.62		
1205. Povl-Erik Hansen	Ba	18.9.40	.....	1.1.63 <sup>3</sup>		
1206. Hans Jørgen Bruun	Vby	25.8.38	1.4.77	1.10.61		
1207. Berthil Topp Lassen	V	28.1.39	1.7.69	1.10.61		
1208. Henning Jørgensen	Alb	21.12.37	1.7.69	1.10.61		
1209. Hans Vestermark Hansen	ap	29.10.37	1.7.69	1.10.61 <sup>4</sup>		
1211. Jørgen Enegaard	ap	16.10.40	1.5.72	1.10.62		
1212. Per Vestergaard	V	23.10.40	1.7.69	1.3.63		
1213. Harry Schmidt	Gj	26.6.37	1.1.71	1.11.61		
1214. Erik Hansen	V	8.11.37	1.7.69	1.11.61		
1215. Bendt Carlsen	Tå	22.3.38	1.8.70 <sup>5</sup>	1.11.61		
1216. Børge Pilgaard	Rdo	19.2.38	1.7.69	1.12.61		
1217. Johannes Gehrt	pkp	14.5.39	1.7.69	1.12.61		
1218. Bent Erik Sørensen	V	9.3.39	1.7.69	1.12.61		
1220. John Louis Olsen	ap	20.11.36	1.4.74	1.12.61		
1221. Svend Aage Thorsen	Nær	3.12.36	1.4.78	1.12.61		
1222. Verner Henning Hansen	Gl	11.5.37	.....	1.12.61 <sup>6</sup>		
1223. John Villy Kristiansson	Hvi	19.1.39	1.10.76	1.12.61		
1224. Børge Vilhelm Larsen	pkp	13.12.40	.....	1.4.63		
1224a. Frits Kristian Larsen	Nær	23.1.34	.....	1.12.72	1.2.62	
1226. Peder Lundtofte	Vir	4.2.38	1.4.78	1.2.62		
1228. Robert Kallehauge	Drg	28.4.39	1.1.71	1.2.62		
1230. Jens Olsen	Bav	26.12.40	1.10.76	1.3.62		
1231. Ib Jørn Bille Jensen	Hvi	28.10.38	1.7.76	1.3.62		
1232. Jørgen Christian Armand Schramm	Ch	30.11.37	1.4.78	1.3.62		
1234. Erik Sørensen	Hot	18.7.39	1.4.78	1.3.62		
1235. John Sørensen	Ø	31.8.39	1.7.69	1.4.62		
1236. Børge Kvang	F	17.8.37	1.7.69	1.4.62		
1237. Kaj Thomas Christensen	Hé	30.7.39	1.3.76	1.4.62		
1238. Erik Peter Emil Sandberg	SV	30.10.18	1.10.77	1.4.72		
1241. Vagn Erik Thomsen	Tå	25.1.39	1.10.72	1.5.62		
1244a. Jens Kristian Bøtker Tetsche	Ch	24.12.37	1.7.69 <sup>7</sup>	1.3.62		
1245. Leif Hilmer Jensen	pkp	28.8.40	1.11.76	1.10.63		
1246. Peter Lindberg	omk	18.5.41	1.1.73	1.11.63		
1247. Finn Andersen	Fm	1.5.39	.....	1.7.62		
1248. Bent Valther Larsen	Sko	28.1.38	1.10.77	1.2.71	1.7.62	
1249. Birger Hansen	omk	25.11.37	1.1.73	1.8.62		
1250. Mogens Ove Strauss	Ø	10.7.41	1.7.69 <sup>8</sup>	1.8.62		
1251. John Ernst Cardell	Ø	8.7.41	1.7.69	1.11.63		

<sup>1</sup>) ude af post- og telegrafv. 1.2.62–31.3.63. <sup>2</sup>) postbud 1.4.71–30.9.72. <sup>3</sup>) overpostbud 1.7.69–30.11.77. <sup>4</sup>) kontorpakmester 1.9.68–31.5.69. <sup>5</sup>) kontorpakmester 1.9.71–30.6.78. <sup>6</sup>) overpostbud 1.7.69–30.4.77. <sup>7</sup>) ude af post- og telegrafv. 1.7.–30.9.74, postbud 1.10.74–29.2.76. <sup>8</sup>) kontorpakmester 1.6.70–31.3.71.

Tjenestemand	Tjenestested	Født	Overpostbud	Postbud	Landpostbud	Fagprøve
<i>(overpostbude og postbude)</i>						
1252. Svend Richter Faigh.....	Rdo	27.8.41	.....	1.12.63 <sup>1</sup>		
1253. Kjeld Erik Andersen.....	NV	24.8.41	1.1.71	1.9.62		
1254. Kjeld Løvfald Rasmussen.....	Tå	3.4.41	1.7.69	1.1.64		
1255. Ole Flemming Hansen.....	V	17.1.40	1.7.69	1.9.62		
1256. Bjarne Hansen.....	V	7.4.40	1.7.69	1.9.62		
1258. Henning Tolstrup Sørensen.....	N	4.2.37	1.7.69	1.9.62		
1259. Poul Manley Rasmussen.....	NV	30.9.28	1.7.69	1.9.62		
1260. Verner Wedel Knutsson.....	NV	3.11.36	1.7.69	1.9.62		
1261. Finn Aage Lindqvist.....	Vby	16.8.37	1.7.69 <sup>2</sup>	1.9.62		
1264. Kurt Skou.....	Ø	22.7.35	1.7.69	1.9.62		
1265. Egon Emil Hansen.....	Gsa	6.6.31	1.3.72 <sup>3</sup>	1.12.55 <sup>4</sup>		
1266. Frode Olsen.....	K	14.2.39	1.4.74	1.10.62		
1269. Kurt Olsen.....	Rdo	8.9.37	1.7.69	1.10.62		
1270. Bjarne Adler Nielsen.....	Søb	8.7.36	1.7.69	1.10.62		
1271. Børge Frank Christensen.....	Drø	22.10.32	.....	1.11.62 <sup>5</sup>		
1273. Knud Pedersen.....	Gsa	4.9.37	1.10.72	1.7.69	1.12.62	
1274. Erling Nielsen.....	Hot	22.2.40	1.4.78	1.12.62		
1275. Svend Børge Christensen.....	S	11.2.34	1.4.77	1.12.62		
1276. Hans Karl Marius Asferg.....	pkp	7.4.41	.....	1.12.62		
1277. Leif Ole Olsen.....	Tå	7.4.41	.....	1.12.62 <sup>6</sup>		
1278. Villy Steengaard Kristensen.....	Ly	27.5.38	1.10.76	1.12.62		
1279. Kristian Ladefoged.....	Vir	28.4.39	1.12.77	1.12.62		
1280. Kurt Flemming Jensen.....	Ba	11.3.38	1.7.69	1.12.62		
1281. Erik Høi.....	N	22.10.40	1.7.69	1.12.62		
1282. Poul Ladefoged.....	Van	9.6.39	1.4.77	1.12.62		
1283. Preben Kristoffer Danielsen.....	Vær	22.10.38	1.3.77	1.10.64	1.12.62	
1284. Finn Lyngholm Andersen.....	pkp	20.12.41	.....	1.4.64		
1286. Asger Holst Jensen.....	Hvi	13.8.37	1.10.76	1.4.63		
1287. Knud Hansen.....	N	4.8.39	1.7.69	1.1.63		
1288. John Skov.....	K	19.10.36	1.5.76	1.1.63		
1289. Jeppe Verner Søndergaard.....	V	19.11.36	1.9.76	1.1.63 <sup>7</sup>		43/63
1290. Bent Skousgaard Pedersen.....	V	2.1.42	1.9.76	1.2.64		
1292. Poul Sørensen.....	Ba	18.7.39	1.10.72	1.2.63		
1293. Gunnar Rytter.....	Sko	17.12.33	1.7.76	1.2.63		
1294. Leif Holm.....	Gl	22.8.38	1.3.73	1.2.63 <sup>8</sup>		
1295. Arne Poulsen.....	ap	20.1.40	.....	1.2.63		
1296. Henry Christian Rinas.....	tol	5.3.33	1.9.71	1.2.63		
1297. Erik Søren Kirkbøl.....	pkp	21.2.40	1.1.71	1.2.63		
1298. Thorkil Gunner Jensen.....	K	23.4.34	1.11.74	1.2.63		
1299. Ib Thorup Jensen.....	Ba	4.12.39	1.7.69 <sup>9</sup>	1.7.61 <sup>10</sup>		
1299a. Kurt Madsen.....	Rdo	15.2.42	1.9.73	1.4.64 <sup>11</sup>		
1299b. Jens Erik Møller Jonassen.....	Vby	7.5.39	1.4.77	1.3.63 <sup>12</sup>		
1300. Erik Nielsen.....	Ksa	28.9.37	.....	1.3.63		
1302. Peter Jensen.....	Drø	27.7.40	1.10.76	1.3.63		
1304. Frede Rasmussen.....	Ksa	7.10.39	1.4.78	1.3.63		
1305. Poul Eiby Andersen.....	Ba	22.3.40	.....	1.3.63		
1306. Erik Jensen.....	omk	10.7.34	1.7.69	1.3.63		
1309. Holger Møller.....	Hé	16.3.39	1.4.77	1.3.63		

<sup>1</sup>) overpostbud 1.7.69–30.11.77. <sup>2</sup>) postbud 1.12.71–31.3.77. <sup>3</sup>) postbud 1.11.73–30.9.74. <sup>4</sup>) u.f.nr. 1.12.63, ude af post- og telegrafv. 1.11.64–30.9.70. <sup>5</sup>) overpostbud 1.1.71–30.11.77. <sup>6</sup>) overpostbud 1.7.69–31.3.78. <sup>7</sup>) overpakmester 1.11.63–31.8.70. <sup>8</sup>) kontorpakmester 1.7.67–31.3.71. <sup>9</sup>) postbud 1.12.71–31.8.73. <sup>10</sup>) ude af post- og telegrafv. 1.8.63–31.3.65. <sup>11</sup>) chauffør 1.4.67, overchauffør 1.9.71–30.11.72. <sup>12</sup>) kontorpakmester 1.9.68–31.1.73.

Tjenestemænd	Tjenestested	Født	Overpostbud	Postbud	Landpostbud	Fagprøve
<i>(overpostbude og postbude)</i>						
1311. Jørgen Jønsson Pedersen	F	9.3.42	1.2.75	1.4.63		
1312. Ejnar Strandskov Jensen	Ø	16.11.40	1.7.69	1.4.63		
1313. John Frost	Brh	31.12.38	1.8.75	1.4.63		
1314. Per Georg Rosenmeyer Hansen	Vår	10.3.40	.....	1.4.63 <sup>1</sup>		
1315. Leif Henry Nielsen	Tå	15.10.40	1.8.75	1.7.69	1.4.64	
1316. Niels Peter Andreassen	Tå	8.1.38	1.11.73	1.5.63		
1317. Verner Mathiasen	Hvi	16.8.38	1.5.76	1.5.63		
1318. Børge Villy Christiansen	Ly	13.4.42	1.7.69 <sup>2</sup>	1.6.64		
1319. Ole Birger Hansen	Vår	15.4.42	.....	1.5.63 <sup>3</sup>		
1319a. Niels Tage Jørgensen	Gsa	1.5.36	.....	1.5.63 <sup>4</sup>		
1321. Niels Mogens Nellemose	Ba	9.6.31	1.4.77	1.5.63		
1323. Ivan Mørkeberg Olsen	Vby	1.11.32	1.4.77	1.9.62 <sup>5</sup>		
1325. Hartly Ottesen Nielsen	V	11.5.42	1.7.69	1.6.63		
1326. Mogens Nørgaard-Olesen	Bav	1.4.37	1.7.69 <sup>6</sup>	1.6.63		
1328. Fjord Larsen	Ba	3.3.39	1.7.69 <sup>7</sup>	1.6.63		
1329. Hans Kurt Eriksen	omk	12.7.41	1.7.69 <sup>8</sup>	1.6.63		
1330. Rikardt Emil Nielsen Nørbygaard	Vb	7.5.37	1.4.78	1.6.63		
1331. Leif Bruno Petersen	Alb	7.8.38	1.7.69 <sup>9</sup>	1.6.63		
1333. Bjarne Kullenberg	Van	19.6.42	1.4.77	1.10.64		
1334. Erik Verner Larsen	Tå	18.4.41	1.11.73	1.7.63		
1335. Erik Jacobsen	V	29.10.32	.....	1.7.63 <sup>10</sup>		
1336. Bent Martin Andersen	Brh	16.11.40	1.4.77	1.7.63		
1338. Kurt Rasmussen	F	29.12.40	1.4.77	1.7.64		
1339. Frederik Einar Thomsen	pkp	25.1.42	1.7.69	1.7.63		
1341. Tom Adler Mortensen	Rdo	15.5.42	1.7.69 <sup>11</sup>	1.11.64		
1343. Eigil Kristiansen	Ly	8.9.40	1.10.74	1.8.63		
1344. Jørgen Peder Pedersen Storm	omk	21.5.39	1.1.73	1.8.63		
1345. Kurt Larsen	S	2.9.38	1.8.70	1.8.63		
1346. Kai Ivan Svenningsen	Ly	2.8.36	1.10.76	1.8.63		
1346a. Ejnar Emil Hede	Gsa	24.10.37	1.2.75	1.8.63 <sup>12</sup>		
1348. John Juul Rasmussen	Ø	8.12.37	1.12.77	1.8.63		
1349. Poul Erik Bendtsen	NV	5.10.41	1.7.69	1.8.63		
1350. Aksel Villy Poulsen	Vir	23.4.36	1.4.78	1.8.63		
1351. Knud Erik Hald	Ch	18.4.41	1.7.69	1.8.63		
1352. Poul Erik Brehmer	15	15.3.42	1.7.69	1.12.65		
1353. Andre Rene Rasmussen	NV	5.8.42	1.7.69	1.11.64		
1354. Jens Emil Nielsen	Ba	10.4.37	1.7.69 <sup>13</sup>	1.9.63		
1355. Christian Egebak	omk	11.8.42	1.9.73	1.9.63		
1357. Thorstein Ibenfeldt Schultz	Hl	25.8.31	1.6.77	1.9.63		
1358. Peder Gerhard Hansen	Tå	7.7.34	1.10.77	1.9.63		
1359. Ole Ernst Pamperin	NV	22.2.40	1.7.69	1.9.63		
1360. Erling Børge Albretsen	NV	10.11.32	1.7.69	1.9.63		
1362. Poul Engelbreth	pkp	30.4.39	.....	1.9.63		
1363. Bent Møller Pedersen	Brh	5.10.32	1.7.69 <sup>14</sup>	1.9.63		
1364. Benny Petersen	aff	8.5.38	.....	1.9.63 <sup>15</sup>		
1365. Tage Sønniksen	Vby	6.5.41	1.7.69	1.9.63		
1365a. Hans Christian Hallum	Ba	9.9.42	1.7.69 <sup>16</sup>	1.1.65		
1369. Søren Flemming Olsen	pkp	28.4.42	.....	1.11.64		

<sup>1)</sup> overpostbud 1.10.74–31.3.78. <sup>2)</sup> postbud 1.9.70–30.4.76. <sup>3)</sup> overpostbud 1.7.69–30.4.72. <sup>4)</sup> overpostbud 1.7.69, postbud 1.12.71, chauffør 1.10.72, overchauffør 1.6.73–30.11.77. <sup>5)</sup> tjf.u.l. 1.5.71–31.1.72. <sup>6)</sup> postbud 1.3.72–30.9.76. <sup>7)</sup> postbud 1.3.73–30.9.74. <sup>8)</sup> postbud 1.3.70–31.8.73. <sup>9)</sup> postbud 1.4.71–29.2.76. <sup>10)</sup> overpostbud 1.2.75–31.7.78. <sup>11)</sup> postbud 1.12.71–30.11.75. <sup>12)</sup> kontorpakmester 1.9.68–28.2.74. <sup>13)</sup> postbud 1.12.72–31.1.75. <sup>14)</sup> postbud 1.7.76–31.12.77. <sup>15)</sup> overpostbud 1.10.72–30.9.78. <sup>16)</sup> kontorpakmester 1.9.71, overpostbud e. ans. 1.9.74, postbud e. ans. 1.5.75–30.9.77.

Tjenestemænd	Tjenestested	Født	Overpostbud	Postbud	Landpostbud	Fagprøve
<i>(overpostbude og postbude)</i>						
1370. Ib Samberg	ap	5.11.32	1.4.74	1.10.63		
1372. Bent Møller	Tå	27.1.42	1.8.75	1.10.63		
1373. Svend Aage Brorsen Hansen	Gj	2.5.32	1.4.78	1.10.63		
1374. Hans Preben Raagaard Rasmussen	Van	9.11.35	1.7.69	1.10.63		
1375. Børge Birn Madsen	NV	5.4.17	1.4.77	1.4.72		
1376. Thorkild Sonntag Nielsen	V	18.10.42	1.7.69 <sup>1</sup>	1.2.65		
1378. Niels Johannes Månsson	omk	19.8.41	1.1.73	1.11.63		
1379. Peter Andersen	Bav	15.6.39	1.7.69 <sup>2</sup>	1.11.63		
1380. Poul Erik Olesen	Van	30.10.38	1.10.76	1.11.63		
1381. Gunnar Immanuel Jensen	Fm	7.2.37	1.7.69	1.11.66	1.11.63	
1382. Leif Juul Jensen	V	2.3.40	1.3.76	1.12.63		
1385. Arne Madsen	Vby	10.1.38	1.4.77	1.12.63		
1386. Finn Grell	Søb	18.8.37	1.12.77	1.12.63		
1387. Svend Carl Brønnum Steen	Ch	4.10.38	1.4.78	1.12.63		
1388. Kaj Evald Knudsen	Vær	19.10.38	1.7.69	1.12.63		
1389. Verner Falk Holst	Ksa	12.11.38	1.7.69	1.12.63		
1391. Asmus Gudmund Andersen	Tå	14.2.36	1.1.71	1.12.63		
1391a. Ebbe Sørensen	Nær	26.8.41	.....	1.12.72	1.12.63	
1393. Ernst Andreas Mark	tol	16.4.34	1.9.71	1.1.64		
1394. Ottar Folmer Madsen	omk	25.6.28	1.11.76	1.1.64		
1395. Preben Bradtberg Andersen	omk	21.7.30	.....	1.1.64		
1396. Helge Christen Sørensen	Rdo	27.1.39	1.7.69	1.1.64		38/65
1398. Peter Hansen	K	30.9.34	.....	1.1.64		
1399. Evan Nedergaard Mikkelsen	Vir	10.2.38	1.4.78	1.1.64		
1400. Flemming Henriksen	Hl	8.3.35	1.7.69	1.1.64		
1405. Jørn-Aage Borring Sloth	K	23.11.37	1.8.78	1.2.64		
1406. Finn Nielsen	Hvi	17.10.41	1.10.76	1.2.64		
1407. Johannes Høeg	pkp	25.2.39	1.1.71	1.2.64		
1410. Ib Lysholm Jensen	Hl	19.5.36	1.4.78	1.2.64		
1412. Jørgen Nielsen	Brh	31.1.43	1.10.76	1.7.64		
1413. Bent Meltofte	omk	16.3.37	1.7.69	1.2.64		
1414. Bjarne Leo Nielsen	Gl	14.1.36	1.7.69	1.2.64		
1415. Willy Grye Pedersen	Ø	5.1.37	1.12.77	1.2.64		
1417. Verner Petersen	Ly	1.7.19	1.10.74	1.4.72		
1418. Bjarne Schmidt	Tå	9.2.43	1.7.69 <sup>3</sup>	1.3.64		
1419. Carl Ilm	Gl	20.2.43	.....	1.6.65 <sup>4</sup>		
1420. Erling Egemose Sørensen	Ch	16.2.43	1.4.78	1.6.65		
1421. Benny Paulli Hansen	omk	14.7.25	1.7.69 <sup>5</sup>	1.3.64		
1425. Frank Thorkild Christensen	Hvi	13.5.38	.....	1.3.64		
1427. Erik Christian Rohde	pkp	29.9.33	.....	1.3.64		
1431. Kaj Iskov Christensen	Tå	30.4.37	.....	1.3.64		
1431a. Finn Simonsen	ap	7.10.42	.....	1.3.64 <sup>6</sup>		
1432. Svend Børge Andersen	Hé	24.6.32	1.3.76	1.10.63 <sup>7</sup>		
1433. Ole Joachim Skog	pkp	8.12.42	1.8.70 <sup>8</sup>	1.1.65		
1435. Leif Reinhold Hansen	Ba	11.12.42	.....	1.12.64 <sup>9</sup>		
1436. Fritz Benny Mogens Jørgensen	pkp	26.3.43	1.7.69	1.6.64		
1436a. Niels Jørgen Hede	Hot	4.10.40	1.7.69 <sup>10</sup>	1.4.64		
1437. Aksel Basler Christensen	pkp	18.10.34	1.3.73	1.4.64 <sup>11</sup>		

<sup>1</sup>) postbud 1.11.73-31.3.78. <sup>2</sup>) postbud 1.3.70-28.2.77. <sup>3</sup>) postbud 1.9.70, overpostbud 1.4.71, postbud 1.12.71-31.10.73. <sup>4</sup>) overpostbud 1.7.69-30.11.77. <sup>5</sup>) postbud 1.4.70-31.8.73. <sup>6</sup>) chauffør 1.1.70, overchauffør 1.9.71, overpostbud 1.11.72-31.3.77. <sup>7</sup>) u.f nr. 1.12.68-30.11.69. <sup>8</sup>) jf.u.l. 1.7.-30.9.71, postbud 1.1.72-29.2.76. <sup>9</sup>) overpostbud 1.1.71, kontorpakmester 1.5.74-31.8.76 <sup>10</sup>) kontorpakmester 1.3.71, postbud 1.4.73-31.3.78. <sup>11</sup>) overpostbud 1.7.69-29.2.72.



Tjenestemænd	Tjenestested	Født	Overpostbud	Postbud	Landpostbud	Fagprøve
<i>(overpostbude og postbude)</i>						
1438. Finn Torben Heidemann	Ø	22.3.43	1.9.76	1.7.65		
1440. Aleks Benny Nielsen	ap	13.9.36	1.4.74	1.4.64		
1442. Leif Jørgen Rasmussen	Fm	3.8.40	1.7.69	1.11.66	1.4.64	
1443. Eli Oskar Carlson	af	1.10.38		1.5.63 <sup>1</sup>		
1443a. Flemming John Jensen	af	6.9.37		1.11.63 <sup>2</sup>		45/68
1444. Steen Henry Emil Valgaard	Brh	16.4.43	1.4.77	1.10.64		
1445. Henrik Jørgensen	K	2.4.43	1.1.73	1.8.65		
1446. Niels Finn Hall Mauritzen	NV	8.4.43	1.4.77	1.5.65		
1447. Flemming Juul Madsen	Ø	2.4.43	1.8.70	1.9.65		
1451. Per Breumby	Van	5.4.40	1.7.72	1.4.65		
1453. Kjeld Lennart Sabroe	Ø	30.5.43	1.9.76	1.9.65		
1457. Knud Tonny Poul Larsen	Tå	16.12.33		1.12.63 <sup>3</sup>		
1459. Max Richardt Andersen	N	9.7.32	1.1.71	1.7.64		
1461. John Christoffersen	Ly	12.6.43	1.4.78	1.8.65		
1463. Lejk Marcel Andersen	K	14.11.42	1.6.71	1.7.64		
1465. Erik Hawthorn Jensen	Søb	26.12.40	1.7.69	1.7.64		
1466. Arne Peder Nielsen	Tå	21.7.37		1.7.64		
1468. Else Kristine Jensen	S	2.10.26	1.4.77	1.4.72		
1469. Verner Brems	Ch	23.4.36	1.4.78	1.1.64 <sup>4</sup>		
1471. Bendt Petersen	Gl	18.8.38	1.10.72	1.8.64		
1472. Hans Frederik Jensen	omk	26.10.38	1.7.69	1.8.64		
1473. Robert Otto Hansen	K	3.9.33	1.9.71	1.8.64		
1474. Elo Arne Werner Jensen	Ly	2.5.37		1.8.64		
1475. Hardy Egon Eriksen	Søb	12.8.36	1.4.78	1.8.64		
1476. Peter Pedersen	Tå	1.3.41	1.11.74	1.8.64		
1477. Ib Nielsen	Rdo	23.8.43	1.10.76	1.12.65		
1479. John Preben Thostrup	pkp	25.3.41	1.7.69	1.9.64		
1480. Werner Nielsen	Van	6.6.42	1.4.77	1.9.64		
1481. Ole Bertelsen	Bav	16.6.42	1.10.76	1.9.64		
1482. Jan Madsen	Alb	19.9.43	1.7.69 <sup>5</sup>	1.1.66		
1483. Curt Ditlev Andersen	Ly	23.9.43	1.4.78	1.2.66		
1484. Alfred Einer Krause	Van	22.9.43	1.9.71	1.1.66		
1485. Hans Kristian Christiansen	Gl	9.12.41	1.7.69	1.10.64		
1486. Flemming Kristensen	Ch	8.10.42	1.7.69	1.10.64		
1487. Thorben Pedersen	Van	22.8.38	1.4.77	1.10.64		
1489. Flemming Johansson	V	10.10.37	1.7.69	1.10.64		
1490. Erling Svend Pedersen	Rdo	8.9.41	1.4.77	1.10.64		
1491. John Malte Olsen	Ba	1.10.43	1.10.72	1.11.65		
1493. Villy Nielsen	tol	27.10.43		1.4.65		
1495. Villy Viholt	Bav	28.2.33	1.10.76	1.11.64		
1496. Benny Laurits Gjeding	NV	20.9.40	1.4.77	1.11.64		
1498. Herluf Nyhus Christensen	Van	12.4.41	1.12.75	1.11.64		
1499. Arne Bent Christensen	K	10.2.41	1.4.74	1.11.64		
1500. Preben Johansen Melgaard	Søb	9.5.43	1.4.78	1.6.64 <sup>6</sup>		
1502. Arne Vilhelm Frederiksen	35	24.3.28	1.4.74	1.1.65		
1503. Svend William Dideriksen	Ch	6.11.43	1.4.78	1.3.66		
1505. Vang Christian Bjelke Hansen	Hé	17.11.43	1.4.77	1.3.66		
1508. Hans Tækker Madsen	Brh	23.8.37	1.10.77	1.12.64		
1509. Svend Viholt	Gj	14.2.37	1.10.74	1.12.64		
1512. Bent Lauridsen	Hot	12.12.37	1.4.78	1.12.64		

<sup>1)</sup> u.f.nr. 1.3.67-29.2.68. <sup>2)</sup> overpakmester 1.10.68-30.6.78, tjf.u.l. 1.1.-30.6.78, afsluttende prøve 1974. <sup>3)</sup> ude af post- og telegrafv. 1.12.66-30.6.67, overpostbud 1.7.69-30.11.77. <sup>4)</sup> ude af post- og telegrafv. 1.7.65-31.1.66. <sup>5)</sup> kontorpakmester 1.9.73-30.11.77. <sup>6)</sup> tjf.u.l. 1.1.-30.6.72.

Tjenestemænd	Tjenes- stested	Født	Overpostbud	Postbud	Land- postbud	Fag- prøve
<i>(overpostbude og postbude)</i>						
1513. Svend Aage Jensen Bak	Ksa	9.10.41	.....	1.12.64 <sup>1</sup>		
1514. Jens Ove Adamczesky	Hl	20.12.42	1.6.77	1.12.64		
1515. Flemming Skov Christensen	pkp	26.4.41	1.9.71	1.12.64		
1516. Arne Holm Andersen	Ø	8.4.39	1.7.69	1.12.64		
1518. Ole Martinus Olesen	Ksa	24.11.29	1.4.78	1.12.64		
1518a. Ole Erik Rasmussen	Hh	29.7.40	1.7.69	1.12.64		
1518b. Søren Ingemann Larsen	Sko	7.7.35	1.10.77	1.11.63 <sup>3</sup>		
1518c. Niels Aaskov Eriksen	Hot	11.1.41	.....	1.9.64 <sup>3</sup>		
1519. Niels Peter Klejn-Christensen	11	28.12.43	1.7.69	1.1.65		
1520. Per Harry Alstrøm	Hé	2.12.43	.....	1.1.65 <sup>4</sup>		
1521. Jens Jensen	Gj	6.11.38	1.9.73	1.1.65		
1522. Birger Valentin Johansen	NV	1.2.34	1.8.70	1.1.65		
1524. Asker Helge Leth-Olsen	NV	26.7.39	1.10.74	1.1.65		
1525. Orla Rolander	Ly	8.8.40	1.5.72	1.10.63 <sup>5</sup>		
1525a. Erik Hald Petersen	Vær	1.10.40	1.12.77	1.8.74	1.2.65	
1527. Niels Sandholt	Gl	26.1.44	1.12.77	1.5.66		
1529. John Christian Nielsen	Ch	3.1.44	1.4.78	1.2.65		
1530. Henning Pihl Christensen	V	20.9.35	1.7.69	1.2.65		
1531. Knud Erik Nielsen	K	3.12.42	1.4.74	1.2.65		
1531a. Hans Erik Bundgaard	Ø	1.8.40	1.7.69	1.2.65		
1533. Arne Holger Dreier Nielsen	V	13.6.39	1.7.69	1.2.65		
1535. Kurt Poulsen	af	8.1.42	1.9.73	1.2.65		
1538. Wilster Knud Andersson	ap	17.4.42	1.4.74	1.2.65		
1539. Erik Kristiansen	Fm	9.10.41	1.7.69	1.2.65		
1541. Knud Aage Hæklund	Tå	18.5.33	1.11.76	1.2.65		
1542. Mogens Thømmings	Ch	19.2.35	1.4.78	1.2.65		
1548. Henry Pedersen	Hvi	14.2.30	1.10.76	1.3.65		
1551. Ole Klausen	pkp	6.12.41	.....	1.3.65		
1552. Bent Ingvardsen	N	29.6.42	.....	1.3.65		
1553. Verner Mathiasen	Sko	18.3.40	1.4.77	1.3.65 <sup>6</sup>		
1554. Kaj Anders Jeppesen	Van	19.5.41	1.8.70	1.3.65		
1555. Ove Nielsen	V	19.2.40	1.7.69	1.3.65		
1556. Knud Theil Madsen	Gj	9.8.39	1.4.78	1.3.65		
1557. Thomas Anker Sørensen	omk	8.4.37	.....	1.3.65 <sup>7</sup>		
1558. Villy Erik Jensen	Gj	22.11.34	1.4.78	1.3.65		
1559. Martin Jensen	omk	2.5.41	1.1.73	1.3.65		
1561. Bent Jensen	Fm	31.7.35	1.10.72	1.3.65		
1562. Henning Jørgensen	Van	18.3.34	1.4.71	1.3.65		
1564. Ivan Nørring Rasmussen	omk	1.3.41	1.8.75	1.4.65		
1565. Carlo Torian	Gl	13.3.44	1.7.69 <sup>8</sup>	1.8.66		
1566. Poul Vorsholt	Ba	17.3.44	1.4.77	1.1.66		
1568. Arne Johannes Pedersen	S	12.1.32	1.4.77	1.4.65		
1569. Per Hugo Lifgren Andersen	V	28.1.44	1.7.69	1.8.66		
1570. Leif Hansen	Brh	12.6.37	1.4.77	1.4.65		
1571. Niels Preben Gobjerg	pkp	28.12.41	1.3.76	1.4.65		
1575. Flemming Nielsen	Vby	30.8.43	1.4.77	1.4.65		
1576. Preben Daugaard Mikkelsen	SV	28.11.39	1.4.77	1.4.65		
1577. Bent Flemming Christensen	Tå	24.2.33	1.12.71	1.4.65		
1578. Orla Egon Witt Nielsen	Hl	19.8.38	1.5.74	1.4.65		

<sup>1</sup>) overpostbud 1.10.72-31.3.77. <sup>2</sup>) tjf.u.l. 1.5.72-30.6.73. <sup>3</sup>) tjf.u.l. 1.5.-31.8.74. <sup>4</sup>) overpostbud 1.8.70-30.9.72. <sup>5</sup>) ude af post- og telegrafv. 1.1.71-31.3.72. <sup>6</sup>) landpostbud 1.12.67-31.1.71. <sup>7</sup>) overpostbud 1.1.73-31.3.78. <sup>8</sup>) postbud 1.10.71-31.3.74.

Tjenestemænd	Tjenestested	Født	Overpostbud	Postbud	Landpostbud	Fagprøve
<i>(overpostbude og postbude)</i>						
1579. Robert Rusbjerg . . . . .	Hvi	1.5.41	1.10.76	1.4.65		
1580. Wajno Hjalmar Christensen . . . . .	V	28.3.28	1.3.74	1.4.72		
1581. Ole Henning Holst . . . . .	Søb	7.4.44	1.4.78	1.8.66		
1582. Leo Pedersen . . . . .	Gj	17.4.44	1.4.78	1.4.66		
1583. Bent Bjarne Munkholm Larsen . . . . .	Ø	23.1.37	1.2.78	1.5.65		
1584. Hans Palle Bjarne Hansen . . . . .	Tå	25.2.41	1.11.73	1.5.65		
1586. Regnar Søndergaard . . . . .	Gj	1.6.39	1.4.78	1.5.65		
1587. Leif Frederik Hansen . . . . .	S	30.7.34	1.4.77	1.6.65		
1590. Leo Madsen . . . . .	Gl	30.12.34	1.4.78	1.5.65		
1591. Tommy Ib Vestermann . . . . .	N	7.3.39	1.11.74	1.5.65		
1592. Per Matthiesen . . . . .	Hvi	29.11.41	1.8.70	1.5.65		
1593. Anders Preben Kaspersen . . . . .	Hé	6.8.42	1.10.74	1.5.65 <sup>1</sup>		
1596. Jan Jensen . . . . .	pkp	13.5.44	1.9.73	1.9.66		
1596a. Tonny Alfred Rønneborg . . . . .	Ba	3.10.43	1.9.73	1.1.65 <sup>2</sup>		
1597. Erik Finn Hansen . . . . .	pkp	28.9.41	.....	1.6.65		
1599. Finn Østergaard . . . . .	Ba	24.4.38	1.7.69 <sup>3</sup>	1.6.65		
1600. Jørgen Pedersen . . . . .	S	6.11.38	1.4.77	1.6.65		
1601. Preben Sørensen . . . . .	Vir	30.8.42	1.4.78	1.6.65		
1602. Benny Zaar Borck . . . . .	omk	17.7.38	1.3.77	1.6.65		
1604. Frede Bruun Sørensen . . . . .	Van	28.7.33	1.4.77	1.6.65		
1605. Egon Holm Lauritzen . . . . .	F	9.1.44	1.4.77	1.7.66		
1606. Poul Erik Sørensen . . . . .	Brh	23.4.41	1.4.77	1.6.65		
1608. Harry Tage Laursen . . . . .	Ø	13.9.42	1.8.70	1.6.65		
1609. Johnny Blondin Poulsen . . . . .	NV	14.6.41	1.6.71	1.6.65		
1614. Richardt Riber Jensen . . . . .	Brh	10.6.44	1.9.71	1.8.66		
1615. Leo Lund . . . . .	Gsa	12.6.44	1.1.71	1.8.65		
1616. Børge Illum Steensig . . . . .	Van	5.1.27	1.4.77	1.7.65		
1618. John Erik Andersen . . . . .	Alb	2.5.40	1.4.77	1.7.65		
1620. Preben Karl Jensen . . . . .	Gl	24.1.37	.....	1.7.65		
1621. Erhard Madsen . . . . .	Ba	20.10.41	1.10.77	1.7.65		
1622. Richard Vestergaard . . . . .	Rdo	6.8.35	1.4.77	1.7.65		
1623. Ole Bøgede Andersen . . . . .	S	17.6.42	1.4.77	1.7.65		
1624. John Strandberg Bang . . . . .	28	8.3.41	1.9.73 <sup>4</sup>	1.7.65		
1625. Erik Karstenskov-Nielsen . . . . .	Vb	16.4.40	1.4.78	1.7.72	1.7.65	
1627. Niels Frederik Jensen . . . . .	Gj	22.11.42	1.4.78	1.8.65		
1628. Preben Holm Andersen . . . . .	Ø	21.4.36	1.7.69 <sup>5</sup>	1.8.65		
1632. Henning Bay Hansen . . . . .	Ksa	12.1.34	1.5.74	1.8.65		
1633. Tove Rita Jønsson . . . . .	S	16.3.24	1.4.77	1.4.72		
1635. Bent Rasmussen . . . . .	Ø	8.8.44	1.9.71	1.9.65		
1636. Jørgen Bent Hansen . . . . .	Hl	10.8.44	1.4.78	1.9.65		
1637. John Mathiesen Andersen . . . . .	Ly	11.8.44	1.4.78	1.9.65		
1638. Viggo Wiedemann . . . . .	Tå	22.8.44	1.8.73	1.9.65		
1639. Kjeld Peter Pedersen . . . . .	K	11.11.38	1.7.78	1.9.65		
1641. Frands Ove Larsen . . . . .	Vir	25.2.40	1.9.71	1.9.65		
1642. Kjeld Bøgh Larsen . . . . .	Hl	13.3.42	1.4.78	1.9.65		
1644. Kaj Kristian Nørgaard Kristensen . . . . .	pkp	18.10.38	.....	1.9.65		
1645. Johnny Ørving . . . . .	Tå	22.12.42	1.10.72	1.9.65		
1646. Carl Johan Bøgebjerg . . . . .	pkp	30.3.37	.....	1.9.65		
1648. Torben Carl Sørensen . . . . .	Gsa	12.1.43	1.10.74	1.9.65		
1649. Alland Holm . . . . .	N	29.3.43	1.9.73	1.9.65		
1650. Per Ivan Trosborg . . . . .	V	16.5.43	1.7.69	1.9.65		

<sup>1</sup>) tjf.u.l. 25.5.–24.7.70. <sup>2</sup>) chauffør 1.1.69, tjf.u.l. 1.6.–31.10.71, chauffør 1.11.71–31.10.72. <sup>3</sup>) postbud 1.10.74–30.4.76. <sup>4</sup>) postbud 1.5.76–30.11.77. <sup>5</sup>) postbud 1.7.71–31.3.78.

Tjenestemænd	Tjenestested	Født	Overpostbud	Postbud	Landpostbud	Fagprøve
<i>(overpostbude og postbude)</i>						
1652. Curt Willy Stendel Nielsen	Ba	23.9.44	1.9.73	1.10.71	1.12.66	
1653. Erik Carstensen	pkp	23.9.44	1.7.69	1.11.66		
1654. Jens Erik Jensen	.11	17.4.43	1.7.69	1.10.65		
1656. Find Ole Hansen	Alb	24.10.33	1.7.69 <sup>1</sup>	1.10.65		
1658. Knud Thorbjørn Petersen	.K	6.11.35	1.8.70	1.10.65		
1659. Kjeld Hesselholdt	.Tå	30.3.44	1.11.73	1.10.65		
1660. Frio Benno Jensen	.Ksa	1.12.36	1.9.73	1.10.65		
1661. Max Bjarne Kristensen	.Gsa	7.9.37	.....	1.10.65 <sup>2</sup>		
1662. Frede William Laage	.Hé	12.3.35	.....	1.10.65		
1662a. Leif Jung Nielsen	.Ba	27.7.42	.....	1.4.65 <sup>3</sup>		
1663. Ole Willems	.Søb	11.10.44	1.7.69	1.1.67		
1667. Henry Frølund Pedersen	.omk	16.4.40	1.8.70	1.11.65		
1668. Birk Høier Jensen	.Brh	1.8.35	1.12.77	1.11.65 <sup>4</sup>		
1670. Erling Hedegaard Andersen	.omk	8.1.43	1.1.73	1.11.65		
1671. Ib Christian Sørensen	.Ch	29.5.34	1.4.78	1.11.65		
1672. Thorleif Hagbert Knudsen	.Vår	21.10.36	.....	1.11.65		
1672a. Ole Seider	.Brh	11.10.41	1.1.71 <sup>5</sup>	1.12.65		
1675. Flemming Albert Jørgensen	.Tå	3.8.36	1.2.75	1.12.65 <sup>6</sup>		
1677. Bent Hertz	.Ba	8.5.38	1.10.72	1.12.65		
1678. Leon Werner Andersen	.5	5.7.40	1.9.73	1.12.65		
1678a. Mogens Schliebitz Nylander	.Ø	18.11.39	1.5.77	1.12.65 <sup>7</sup>		
1679. Kaj Hansen	.Tå	17.12.35	1.11.73	1.12.65		
1682. Benny Erik Rasmussen	.Gl	15.1.45	1.4.78	1.5.67		
1685. Jens Otto Olsen	.Vår	2.5.36	1.3.77	1.2.66		
1687. Lean Palle Rasmussen	.Ly	11.12.43	1.4.78	1.2.66		
1688. Erik Gustav Rasmussen	.Sko	24.7.41	1.4.77	1.2.71	1.2.66	
1689. Finn Andersen	.Vår	24.9.42	1.10.76	1.2.66		
1691. Leif Ivan Bonde Thomsen	.N	17.8.36	1.12.77	1.2.66 <sup>8</sup>		
1693. Curt Andersen	.F	19.12.40	1.3.74	1.2.66		
1694. Hans Peter Egon Petersen	.Tå	27.8.38	1.11.73	1.2.66		
1697. Henning Bruun Pedersen	.pkp	11.9.44	1.12.77	1.2.66		
1699. Benny Bjerggaard Jensen	.S	15.2.39	1.4.78	1.8.65 <sup>9</sup>		
1700. Poul Erik Wodskou	.Sko	14.2.45	.....	1.6.67 <sup>10</sup>		
1701. Jan Bredahl Christiansen	.Vir	27.2.45	.....	1.6.67		
1702. Ejliiff Peter Rasmussen	.Gsa	26.9.42	1 10.72	1.3.66		
1703. John Ivan Egelund Hansen	.K	3.4.43	.....	1.3.66		
1706. Erik Svane Andresen	.N	27.12.39	1.12.77	1.3.66		
1707. Flemming Larsen	.Sko	31.8.44	1.4.77	1.3.66		
1708. Ole Jakob Sundahl Larsen	.omk	21.2.39	.....	1.3.66 <sup>11</sup>		
1711. Bjørn Alex Bergmann	.Ly	6.4.44	1.9.71	1.3.66		
1712. Poul Strandlod	.NV	25.11.41	1.4.77	1.3.66		
1713. Vagn Nielsen Andersen	.Ba	17.1.43	1.5.76	1.3.66		
1714. Vagn Madsen	.Bav	4.9.43	1.4.74	1.3.66		
1715. Erik Nielsen	.9	5.11.38	1.1.71	1.3.66		
1716. Lcjf Hein Pedersen	.afj	13.11.38	1.9.73	1.3.66		
1717. Bent Aagaard Bentsen	.Vår	10.11.42	1.10.76	1.3.66		
1718. Wagn Aage Nykjær	.Vby	15.1.44	1.3.73	1.3.66		
1719. Niels Ejgil Jørgensen	.Hl	29.8.36	1.11.76	1.3.66		
1719a. Pierre Herbert Lyrdal	.Rdo	1.1.43	1.4.77	1.11.65 <sup>12</sup>		

<sup>1</sup>) postbud 1.12.71–30.9.72. <sup>2</sup>) overpostbud 1.5.72–30.11.77. <sup>3</sup>) tjf.u.l. 1.1.–31.7.73, overpostbud 1.10.74–30.11.77. <sup>4</sup>) chauffør 1.7.72, overchauffør 1.9.73–30.11.77. <sup>5</sup>) kontorpakmester 1.9.71, postbud 1.5.75–31.3.77. <sup>6</sup>) chauffør 1.5.70–31.12.71. <sup>7</sup>) kontorbetjent 1.9.74–30.9.76. <sup>8</sup>) chauffør 1.5.70–31.3.72. <sup>9</sup>) tjf.u.l. 1.3.–30.9.71. <sup>10</sup>) overpostbud 1.6.76–31.3.78. <sup>11</sup>) overpostbud 1.1.73–31.7.78. <sup>12</sup>) tjf.u.l. 1.8.–31.12.74.

Tjenestemænd	Tjenestested	Født	Overpostbud	Postbud	Landpostbud	Fagprøve
<i>(overpostbude og postbude)</i>						
1722. Gunnar Evald Hansen	Rdo	6.5.36	1.4.77	1.4.66		
1723. Steen Vrigsted	Ch	22.4.39	1.4.78	1.4.66		
1724. Hilmar Hans Hansen	V	16.7.42	1.12.75	1.4.66		
1725a. Grethe Jørgensen	Ba	7.1.36	1.5.77	1.9.76	1.5.66	
1726. Peder Christian Jespersen	Tå	13.9.42	1.11.73	1.5.66		
1728. Erik Christensen	Gj	23.11.43	1.4.78	1.5.66		
1729. Poul Källberg Hansen	omk	18.8.44	1.9.73	1.4.67		
1730. Flemming Metzsch	pkp	21.9.40	.....	1.5.66		
1731. Ken Berner Schultz	N	16.12.42	1.1.78	1.5.66		
1732. Paul Erling Lykke Hansen	Vår	14.11.39	1.1.71 <sup>1</sup>	1.5.66		
1734. Hans-Jørgen Andersen	S	24.10.39	1.8.73 <sup>2</sup>	1.5.66		
1735. Poul Hansen	Bav	21.2.42	1.4.78	1.5.66		
1736. Vagn Ove Sørensen	Hl	28.2.42	1.4.78	1.5.66		
1737. Ole Holm Simonsen	Hl	17.8.43	1.4.78	1.5.66		
1740. Søren Vang Olsen	omk	8.11.43	1.10.72	1.5.66		
1740a. Jonna Lund	omk	9.3.35	1.9.73 <sup>3</sup>	1.7.64		
1741. René Lau	aff	23.6.42	1.10.74	1.5.66 <sup>4</sup>		
1743. Leif Skov Larsen	Van	3.4.45	.....	1.10.67 <sup>5</sup>		
1744. Carsten Bjarne Hollegaard Olsen	Hé	20.5.45	.....	1.6.66		
1745. Thorkild Axel Jørgensen	Søb	1.11.36	.....	1.6.66		
1745a. Anders Jørgen Jensen	pkp	12.3.44	1.12.77	1.6.66 <sup>6</sup>		
1745b. Ernst Jensen	Ksa	1.5.41	.....	1.6.66 <sup>7</sup>		
1746. Kurt Mogens Rasmussen	S	29.1.45	1.4.77	1.9.67		
1747. Mogens Walther Madsen	K	15.2.44	1.5.72	1.6.66		
1748. Børge Gunnar Jensen	V	27.11.35	1.1.71	1.6.66		
1749. Kai Jørn Nielsen	omk	14.6.45	1.9.73	1.10.67		
1750. Edgar Kaj Andersen	F	7.6.45	1.1.71	1.6.67		
1752. Ole Flemming Bruun	Alb	18.7.45	1.10.74	1.5.67		
1753. Kurt Arne Jensen	Tå	18.7.45	1.4.71	1.8.66		
1754. Kjeld Hansen	Brh	29.6.44	1.9.71	1.8.66		
1755. Jakob Andreassen	pkp	23.7.42	1.9.73	1.8.66		
1756. Bjarne Leif Poulsen	K	12.1.37	1.5.72	1.8.66		
1757. Erik Julius Keimling	S	19.2.44	1.4.77	1.8.66		
1758. Vita Marie Nielsen	N	20.10.20	1.4.78	1.4.72		
1759. Allan Møller Rasmussen	Hl	29.8.45	1.1.71	1.9.66		
1761. Bent Harry Nicolaisen	omk	12.4.35	1.12.77	1.9.66		
1762. Per Børger	kør	31.3.42	.....	1.9.66		
1763a. Leif Nørregaard Nielsen	tol	31.3.42	.....	1.11.65 <sup>8</sup>		
1766. Børge Frandsen	omk	9.1.39	1.4.77	1.10.66		
1767. Ole Bjørn Balme Nielsen	Vby	17.7.38	.....	1.10.66 <sup>9</sup>		39/68
1769. Uffe Petersen	Gl	2.10.45	.....	1.11.66 <sup>10</sup>		
1772. Helmer Sørensen	Ba	7.10.45	1.5.76	1.12.67		
1774. Finn Henning Pedersen	Tå	22.11.41	1.11.74	1.11.66		
1776. Dan Christensen	Gl	26.9.43	.....	1.12.67		
1777. Henning Herløv Jensen	pkp	20.9.35	.....	1.11.66		
1780. Magne Lund	Vår	20.11.42	1.10.76	1.11.66		
1781. Preben Kruse Petersen	Ba	21.8.45	1.4.77	1.11.66		
1783. Kai Ebbe Hilding Damkilde	omk	8.6.26	.....	1.4.72		
1785. Erik Petersen	Ch	6.5.44	1.4.78	1.12.66		

<sup>1</sup>) postbud 1.3.74–30.9.76. <sup>2</sup>) postbud 1.11.73–31.3.77. <sup>3</sup>) tjf.u.l. 1.1.75–31.12.76. <sup>4</sup>) u.f.nr. 1.9.66–31.10.67. <sup>5</sup>) overpostbud 1.10.74, kontorpakmester 1.8.75–30.11.77. <sup>6</sup>) chauffør 1.10.72, overchauffør 1.9.73. <sup>7</sup>) overpostbud 1.7.69, landpostbud 1.12.70–31.3.75. <sup>8</sup>) overpostbud 1.9.71–30.6.77, tjf.u.l. 1.2.–31.12.73. <sup>9</sup>) overpakmester 1.2.69–31.1.78. <sup>10</sup>) overpostbud 1.6.74–30.6.78.

Tjenestemænd	Tjenestested	Født	Overpostbud	Postbud	Landpostbud	Fagprøve
<i>(overpostbude og postbude)</i>						
1786. John Julius Petersen . . . . .	K	20.5.43	1.8.70	1.12.66		
1787. Per Nielsen . . . . .	K	13.9.38	.....	1.12.66		
1789. Erik Peter Jensen . . . . .	tol	25.8.17	1.10.77	1.4.72		
1791. Rønning Bech . . . . .	Gl	12.12.45	1.4.78	1.2.68		
1793. Jørgen Pedersen . . . . .	Hvi	15.2.44	1.4.77	1.1.67		
1794. Søren Walther Møller . . . . .	K	19.11.42	1.10.77	1.1.67		
1795. Kurt Ingerslev Sørensen . . . . .	Hvi	11.12.41	1.4.77	1.1.67		
1796. Henning Krarup . . . . .	K	20.12.17	.....	1.4.72		
1796a. Leif Oluf Peter Larsen . . . . .	Kl	7.1.46	.....	1.2.77	1.3.68	
1797. Anders Eg Hansen . . . . .	Vby	5.1.46	1.6.76	1.3.68		
1798. Ove Magnus Madsen . . . . .	Søb	18.1.46	1.4.78	1.2.67		
1799. Aage Emil Frederiksen . . . . .	Ø	27.10.38	1.3.76	1.2.67 <sup>1</sup>		
1800a. Kjeld Otto Larsen . . . . .	Vær	4.2.40	1.10.76	1.2.67 <sup>2</sup>		
1802. Max Hanscn . . . . .	kør	17.11.40	.....	1.2.67		
1803. Jens Erik Nielsen . . . . .	Vir	10.3.44	1.1.71	1.2.67		
1804. Jan Ryberg . . . . .	Ly	4.8.45	1.4.78	1.11.67		
1805. Erling Hansen . . . . .	Brh	4.8.42	1.9.71	1.2.67		
1806. Verner Preben Hansen . . . . .	Gj	26.10.38	1.4.78	1.2.67		
1807. Peder Kristian Jensen Nikolajsen . . . . .	Drg	5.1.42	1.10.76	1.2.76		
1809. Irwing Erhold Ring . . . . .	omk	11.4.21	.....	1.4.72		
1809a. Freddie Jørn Olin . . . . .	V	5.3.38	1.7.69 <sup>3</sup>	1.7.65		
1809b. Tommy Bjørn Kristensen . . . . .	V	22.7.43	1.6.71 <sup>4</sup>	1.11.66		
1811. Ole Lennart Larsen . . . . .	V	24.2.46	1.9.71	1.1.68		
1813. Bjarne Magnus Peder Jørgensen . . . . .	ap	11.5.37	1.4.74	1.3.67		
1814. Kai Max Andersen Tjæder . . . . .	Bav	9.2.46	1.4.78	1.4.68		
1815. Peter Johannes Rosenkær Olsen . . . . .	Fm	25.3.35	1.9.73	1.3.67		
1816. Kurt Ernst Christianscn . . . . .	K	31.10.43	1.5.76	1.3.67		
1817. Kjeld Erik Nielsen . . . . .	Ly	10.5.38	1.9.71 <sup>5</sup>	1.3.67		
1819. Freddy Alfred Jensen . . . . .	Ba	18.1.44	1.10.77	1.3.67		
1821. Bjarne Petersen . . . . .	V	15.8.41	1.1.71	1.3.67		
1823. Poul Erik Johansen . . . . .	Rdo	24.4.39	1.4.77	1.3.67		
1823a. Carsten Holm Sørensen . . . . .	Alb	8.3.46	1.11.73	1.6.68		
1826. Knud Erik Kristoffersen . . . . .	Tå	26.10.43	1.10.74	1.4.67		
1827. Søren Kristian Nielsen . . . . .	Søb	20.3.37	1.4.78	1.4.67		
1828. Erland Langkilde Borggren . . . . .	Gsa	23.9.43	1.10.76	1.4.67		
1829. Erik Vagn Pedersen . . . . .	pkp	20.11.43	.....	1.4.67		
1830. Benny Preben Howe . . . . .	Brh	26.4.41	1.4.77	1.4.67		
1831. Stig Jensen . . . . .	Ly	3.11.41	1.12.72	1.4.67		
1832. Per Niels Broch . . . . .	N	22.6.43	1.5.72	1.4.67		
1833. Asbjørn Bach Andersen . . . . .	Gl	21.12.41	1.4.74	1.4.67		
1834. Jens Harald Wade Jacobsen . . . . .	pkp	6.9.43	.....	1.5.67		
1836. Preben Pedersen . . . . .	Ø	3.11.37	1.3.76	1.5.67		
1837. Børge Sten Christensen . . . . .	Nær	26.3.35	.....	1.5.67		
1840. Verner Nicolajsen Bertelsen . . . . .	F	29.3.39	1.7.69	1.5.67		
1841. Niels Jessen Holm . . . . .	Hvi	15.8.44	1.10.74	1.5.67		
1842. Henning Riiskjær Jensen . . . . .	tol	19.3.40	.....	1.5.67 <sup>6</sup>		
1843. Flemming Just Christensen . . . . .	K	26.12.39	1.6.74	1.5.67		
1844. Per Benny Jensen . . . . .	Alb	21.5.38	1.9.73	1.5.67		
1845. Olaf Hermann Bøckel . . . . .	N	9.9.39	1.4.78	1.6.67		

<sup>1</sup>) postbud 1.12.77–30.6.78. <sup>2</sup>) kontorbud 1.9.67–28.2.74. <sup>3</sup>) tjf.u.l. 1.1.74, ude af post- og telegrafv. 1.1.–31.8.75, postbud 1.9.30.11.75. <sup>4</sup>) tjf.u.l. 1.10.74–31.1.75. <sup>5</sup>) postbud 1.1.75–29.2.76. <sup>6</sup>) overpostbud 1.1.71, postbud 1.3.71, chauffør 1.3.74, over chauffør 1.5.74–30.11.77.

Tjenestemænd	Tjenestested	Født	Overpostbud	Postbud	Landpostbud	Fagprøve
<i>(overpostbude og postbude)</i>						
1848. Frank Christensen	Gl	23.4.43	1.10.72	1.6.67		
1851. Jørgen Bruno Hansen	Tå	1.12.43	1.10.74	1.6.67		
1853. Bent Werner Larsen	Fm	27.10.40	.....	1.6.67		
1854. Poul Erik Daugaard	S	9.10.43	1.4.77	1.6.67		
1855. John Topp Lassen	SV	23.3.46	1.4.77	1.8.67		
1856. Allan Christensen	ap	12.6.46	1.8.75	1.5.68		
1856a. Jørgen Christian Jensen	Ksa	5.12.34	.....	1.4.75	1.7.67	
1857. Ole Harup	Bav	21.11.42	1.4.78	1.7.67		
1858. Ebbe Bertel Nielsen	Ø	7.6.41	1.11.73	1.7.67		
1860. Carl Johan Christiansen	tol	24.7.34	.....	1.7.67		
1861. Bodil Kathrine Jensen Dueholm	omk	2.12.19	1.8.75	1.4.72		
1862. Karen Margrete Svensson	aff	13.8.32	.....	1.4.72		
1864. Finn Furbo	Tå	30.7.46	1.4.77	1.9.68		
1866. Ole Rønhack	Hvi	3.7.46	1.4.77	1.8.67		
1868. Svend Aage Busk Pedersen	Bav	8.11.35	1.4.74	1.8.67		
1870. Kurt Svendsen	Gl	15.7.36	.....	1.8.67		
1870a. Erik Grundahl	Drg	16.6.43	.....	1.8.67 <sup>1</sup>		
1871. Bent Sigurd Pedersen	Alb	14.1.37	1.10.72	1.8.67		
1873. Steen Thestrup Nielsen	omk	7.7.46	1.3.73	1.8.67		
1874. Mogens Erik Christensen	Kl	27.1.36	1.9.71 <sup>a</sup>	1.8.67		
1876. Kai Benzon Bonnez	Brh	27.3.46	1.4.74	1.5.68 <sup>a</sup>		
1881. Tonny Vandal Pedersen	Ba	30.4.37	.....	1.9.67		
1884. Johnny Lennart Therkelsen	Brh	11.10.42	1.9.71	1.9.67		
1885. Jørgen Jensen	Van	7.10.44	1.4.77	1.9.67		
1886. John Thorgny Gehlsen	omk	6.6.38	1.9.73	1.4.67 <sup>4</sup>		
1887. Allan Pedersen	K	5.9.46	1.10.77	1.10.67		
1888. Tage Olaf Petersen	omk	26.9.46	1.3.73	1.10.67		
1889. Folmer Jensen	aff	9.9.36	.....	1.10.67		
1890. Preben Olsen	Ksa	27.9.44	1.4.78	1.10.67		
1891. John Alex Christensen	omk	11.9.46	1.6.76	1.10.67		
1892. Henrik Jürgensen	S	13.5.36	1.4.77	1.10.67		
1893. John Jensen	Van	23.4.45	.....	1.10.67		
1894. Erik Eriksen	Vår	29.3.45	1.10.76	1.10.67		
1895. Mogens Carlsson	Bav	4.12.41	.....	1.10.67 <sup>5</sup>		
1896. Angelo Asger Frits Larsen	Søb	25.11.38	1.4.78	1.10.67		
1897. Finn Andersen	Rdo	28.8.39	1.4.77	1.10.67		
1898. John Edmund Friis	Brh	21.4.40	1.4.77	1.10.67		
1899. Finn Ove Schultz	12	15.5.42	1.4.78	1.10.67 <sup>6</sup>		
1900. Jan Urbaniak	NV	3.8.43	1.3.73	1.10.67		
1901. Ole Hein	N	19.11.40	1.4.78	1.10.67		
1902. Birger Christensen	V	6.5.43	1.12.77	1.10.67		
1903. Svend-Aage Østerby Bauer	pkp	9.5.45	.....	1.10.67 <sup>7</sup>		
1904. Ib Burmeister	K	20.2.40	1.7.78	1.10.67		
1905. Finn Saaby Henriksen	kør	28.11.45	.....	1.11.67		
1906. Steen Laustsen	3	9.1.44	1.2.77	1.7.67 <sup>8</sup>		
1907. Erik Klinge	Tå	29.12.39	1.10.74	1.11.67		
1908. Knud Lejf Torngaard Rasmussen	V	24.2.37	1.5.72	1.11.67		
1909. Poul Erik Hansen	Tå	15.4.43	.....	1.11.67		
1910. Hans Bank Olesen	Ba	1.7.43	.....	1.11.67		
1911. Laurits Hygum Olsen	Tå	18.8.43	1.3.76	1.11.67		

<sup>1</sup>) chauffør 1.6.71, overpostbud 1.9.71, chauffør 1.11.71, overchauffør 1.3.74–30.11.77. <sup>2</sup>) postbud 1.5.72–31.3.78. <sup>3</sup>) u.f.nr. 1.4.–31.8.69. <sup>4</sup>) tj.f.u.l. 1.10.70–31.3.71. <sup>5</sup>) overpostbud 1.9.73–31.3.78. <sup>6</sup>) chauffør 1.5.74, overchauffør 1.9.74. <sup>7</sup>) overpostbud 1.3.76–30.11.77. <sup>8</sup>) u.f.nr. 1.1.–30.4.69.

Tjenestemænd	Tjenedest	Født	Overpostbud	Postbud	Landpostbud	Fagprøve
<i>(overpostbude og postbude)</i>						
1913. Erling Neubert . . . . .	Brh	23.10.45	1.8.75	1.11.67		
1915. Ejvind Oest Pedersen . . . . .	Gl	29.1.44	1.4.78	1.11.67		
1916. Henning Andresen . . . . .	Vær	9.4.43	1.10.76	1.11.67		
1917. Jørgen Villiam Rasmussen . . . . .	Ksa	6.8.40	1.7.72 <sup>1</sup>	1.11.67		
1918. Knud Brandt Knudsen . . . . .	F	3.2.40	1.7.69	1.11.67		
1920. Ib Dalhøj Johansen . . . . .	F	7.2.43	1.7.69	1.11.67		
1921. Jens Hilding Andersen . . . . .	Tå	30.10.44	1.5.74	1.11.67		
1921a. Mogens Skibsted . . . . .	Hl	1.2.34	1.4.78	1.12.65 <sup>2</sup>		
1923. Erik Størch Jacobsen . . . . .	pkp	1.12.46	1.8.75	1.10.68		
1925. Bent Harry Rasmussen . . . . .	Rdo	27.11.46	1.9.73	1.1.69		
1932. Erik Magnussen . . . . .	Bav	28.12.43	.....	1.12.67		
1933. Hans Elmer Daugberg Krøjer . . . . .	omk	2.4.42	1.3.77	1.12.67		
1934. Bjarne Drage Sørensen . . . . .	omk	9.7.44	1.9.76	1.8.67 <sup>3</sup>		
1935. Finn Kaurin-Sørensen . . . . .	Gsa	4.7.44	1.10.72 <sup>4</sup>	1.1.68		
1936. Per Würtz Larsen . . . . .	NV	23.12.46	1.4.77	1.10.68		
1937. Bjarne Leif Strand Hansen . . . . .	F	29.12.46	1.4.77	1.11.68		
1938. Søren Pedersen . . . . .	Søb	14.12.46	1.4.78	1.1.68		
1939. Peter Martin Hansen . . . . .	Gl	1.1.47	.....	1.2.69 <sup>5</sup>		
1940. John Düring Christensen . . . . .	V	13.12.45	1.4.78	1.2.68 <sup>6</sup>		
1941. Hans Jørgen Jessen . . . . .	34	20.6.40	1.12.75 <sup>7</sup>	1.10.67 <sup>8</sup>		
1942. Willy Andre Jensen . . . . .	K	10.8.44	.....	1.1.68		
1944. Jørn Scherning Laursen . . . . .	omk	15.9.45	1.3.73	1.2.68		
1945. Kaj Erik Nielsen . . . . .	Vby	13.4.38	1.4.77	1.2.68		
1946. Hans Leo Johansen . . . . .	Hé	27.11.38	1.1.71	1.2.68		
1947. Jørgen Henning Jacobsen . . . . .	Vby	5.11.41	.....	1.2.68		
1948. Kurt Ingvar Andersen . . . . .	Kl	19.2.43	1.9.71	1.2.68		
1948a. Erik Jørgensen . . . . .	Hh	12.3.40	1.7.69	1.2.68		
1949. Urban Arnecke Meyer . . . . .	pkp	25.7.39	.....	1.2.68		
1951. Villum Kusk Andersen . . . . .	Ch	17.3.45	1.5.73	1.2.68		
1954. Leif Egon Pedersen . . . . .	omk	26.12.40	1.4.74	1.2.68		
1955. Kurt Østergaard Birk . . . . .	Gl	11.3.42	1.10.74 <sup>9</sup>	1.2.68		
1956. Erik Arne Jensen . . . . .	Brh	14.7.38	1.4.77	1.2.68		
1957. Preben Charles Nielsen . . . . .	omk	1.11.38	1.10.77	1.2.68		
1958. Allan Einar Lindqvist . . . . .	tol	6.6.45	1.10.77	1.2.68		
1959. Vagn Oskar Tinghus . . . . .	Tå	13.12.33	.....	1.10.72	1.2.68	
1960. Robert Kristian Skermer . . . . .	Gl	18.5.46	1.9.73	1.10.72	1.2.68	
1960a. Erik Ingemann Jensen . . . . .	Ch	21.6.21	.....	1.4.72		
1962. Torben Larsen . . . . .	pkp	25.9.39	.....	1.3.68		
1966. Alf Nygaard Hansen . . . . .	Alb	30.5.42	1.10.72	1.3.68		
1969. Jes Jensen . . . . .	afl	28.11.45	1.8.75	1.3.68		
1970. Ib Neumers Madsen . . . . .	S	31.1.43	1.4.77	1.3.68		
1971. Teddy Franch Hansen . . . . .	omk	15.8.44	1.3.72	1.3.68		
1972. Erik Christoffersen . . . . .	Vby	11.3.38	1.4.77	1.3.68		
1973. Ove Henning Ljungkvist . . . . .	F	8.2.47	1.6.71 <sup>10</sup>	1.4.69		
1975. Stig Ole Meier . . . . .	V	18.3.47	1.12.77	1.5.69		
1976. Erik Øager Nielsen . . . . .	Hvi	1.4.47	.....	1.6.69		
1977. Allan John Rindshøj . . . . .	omk	9.7.43	1.11.76	1.4.68		
1978. Jørgen Kirstein . . . . .	Rdo	28.7.43	1.4.77	1.4.68		
1979. Bent Bjarne Kristensen . . . . .	S	1.4.44	1.4.77	1.4.68		
1980. Leif Hartvig Finderup . . . . .	Fm	4.7.40	1.10.74	1.4.68		
1982. John Harry Jørgensen . . . . .	V	1.6.40	1.12.77	1.4.68		

<sup>1</sup>) postbud 1.12.77-31.3.78. <sup>2</sup>) tjf.u.l. 1.8.71-31.7.73. <sup>3</sup>) tjf.u.l. 1.1.-31.5.72. <sup>4</sup>) postbud 1.12.75-30.9.77. <sup>5</sup>) chauffør 1.12.71, overchauffør 1.5.74-31.3.78. <sup>6</sup>) u.f.nr. 1.9.69-31.8.70, chauffør 1.12.72, overchauffør 1.5.74. <sup>7</sup>) postbud 1.6.76-31.12.77. <sup>8</sup>) tjf.u.l. 1.6.-31.8.70. <sup>9</sup>) postbud 1.12.77-31.1.78. <sup>10</sup>) postbud 1.10.74-31.3.77.



Tjenestemænd	Tjenes- stedet	Født	Overpostbud	Postbud	Land- postbud	Fag- prøve
<i>(overpostbude og postbude)</i>						
1987. Alex Richard Grosen Madsen . . . . .	Brh	21.10.46	.....	1.4.68		
1987a. Bent Tscherning Grundtvig Væversted Nielsen . . . . .	K	1.7.42	1.8.78	1.4.68		
1988. Aage Chresten Bach Hansen . . . . .	S	15.12.45	1.4.77	1.4.68		
1989. Wagn Mogens Willum Høgsdorf . . . . .	NV	17.9.25	1.3.76	1.4.72		
1990. Carl Ole Nielsen . . . . .	Ly	2.4.47	1.4.78	1.7.69		
1991. Tommy Møller Nielsen . . . . .	Hl	18.4.47	1.1.71	1.7.68		
1992. Geert Schjellerup . . . . .	Ø	11.4.47	1.8.76	1.5.68		
1993. Christian Juhl Huggger . . . . .	Hvi	12.4.47	1.5.76	1.5.68		
1994. Knud Christian Pedersen . . . . .	Vb	28.4.45	.....	1.5.68		
1995. Preben Tonnesen Stablewski . . . . .	Tå	20.3.45	1.4.74	1.5.68		
1996. Dan Arvid Hansen . . . . .	Hé	27.8.43	.....	1.5.78		
1997. Søren Krogh . . . . .	N	31.12.45	1.4.78	1.5.68		
1998. Holger Birger Jensen . . . . .	omk	18.1.42	1.5.73 <sup>1</sup>	1.12.67 <sup>2</sup>		
2000. Bent Mortensen . . . . .	F	11.5.47	.....	1.6.68		
2001. Jens Claus Ivar Fassel . . . . .	Rdo	18.5.47	1.8.75	1.6.68 <sup>3</sup>		
2003. Ole Overskov Jul Andersen . . . . .	Tå	23.2.44	1.3.72	1.6.68		
2004. Jørgen Pedersen . . . . .	Ø	24.3.33	.....	1.12.57 <sup>4</sup>		
2005. Jan Cornelius Niebling Christensen . . . . .	Drg	18.7.44	1.9.73	1.6.68		
2006. Per Filtenborg Aagaard . . . . .	Gl	13.7.42	.....	1.6.68 <sup>5</sup>		
2008. Gert Peter Mogensen . . . . .	Hl	2.6.47	1.3.72	1.8.69		
2009. Kurt Ulrik Hansen . . . . .	Hl	17.6.47	1.9.73	1.8.69		
2010. Bjarne Mathiesen . . . . .	Drg	17.6.47	.....	1.4.69		
2011. Kjeld Ivan Hansen . . . . .	Gl	8.11.38	1.10.74	1.7.68		
2012. Per Thrane Møller . . . . .	omk	10.3.46	1.10.77	1.7.68		
2013. Torben Bjørn Christensen . . . . .	Rdo	12.5.42	.....	1.7.68 <sup>6</sup>		
2014. Flemming Preben Jess . . . . .	F	20.2.45	1.12.77	1.8.69		
2015. Carl Johan Olsen . . . . .	Gsa	9.4.43	1.10.72	1.7.68		
2016. Jens Larsen . . . . .	Alb	7.3.40	1.10.72	1.7.68		
2017. Gunner Minor Funk . . . . .	Ba	5.2.45	.....	1.7.68		
2018. Roland Carl Dünweber . . . . .	Rdo	6.10.40	1.4.74	1.7.68		
2019. Elo Schnidermann . . . . .	Hl	23.12.46	1.4.78	1.7.68		
2020. John Winther Hansen . . . . .	Fm	16.6.43	.....	1.8.67 <sup>7</sup>		
2021. Kjeld Klaus Thomsen . . . . .	Ø	5.7.47	1.4.78	1.8.68		
2022. Tonny Mørk . . . . .	omk	28.7.47	1.9.73	1.5.69		
2024. John Heinrich Nielsen . . . . .	Bav	12.8.42	.....	1.8.68		
2025. Kell Børge Gertsen . . . . .	S	1.1.43	1.4.77	1.8.68		
2026. Kjeld Dannemann Jensen . . . . .	Brh	3.10.46	1.4.77	1.8.68		
2028. Emil Sjøgren . . . . .	Vby	10.7.41	1.4.77	1.8.68		
2029. Kaj Larsen . . . . .	Vby	4.11.20	1.4.77	1.4.72		
2030. Kjeld Mogens Kristensen . . . . .	Hot	24.6.39	1.4.78	1.9.68		
2031. Svend Withfelt Laursen . . . . .	omk	25.8.47	1.4.74	1.10.68		
2032. Ole Frandsen Larsen . . . . .	Hot	5.6.41	.....	1.9.68		
2033. Jacob Hjørleif Jacobsen . . . . .	tol	5.1.43	1.10.77	1.9.68		
2034. Bent Clausen . . . . .	tol	11.4.43	1.10.77	1.9.68		
2035. Carl-Erik Grankvist Frederiksen . . . . .	Ba	16.11.43	1.4.71	1.9.68 <sup>8</sup>		
2036. Kurt Arbo Nommesen . . . . .	omk	5.7.45	1.11.76	1.9.68		
2037. Bent Brølund . . . . .	omk	23.2.41	1.3.74 <sup>9</sup>	1.10.69		
2038. Ivan Aksel Houbøl Nielsen . . . . .	Vby	2.12.44	1.4.77	1.9.68		
2039. Poul Anker Jaszczur . . . . .	NV	11.1.47	1.4.77	1.9.68		
2040. Poul Zimmer Andersen . . . . .	omk	20.5.45	1.10.77	1.9.68		
2042. Geert Aakjær . . . . .	omk	25.2.41	1.11.76	1.9.68		

<sup>1)</sup> tjf.u.l. 1.3.–31.8.71. <sup>2)</sup> postbud 1.8.73–31.10.76. <sup>3)</sup> overpostbud 1.4.–30.4.74. <sup>4)</sup> ude af post- og telegrafv. 1.12.61–31.5.72.  
<sup>5)</sup> overpostbud 1.12.75–30.11.77. <sup>6)</sup> overpostbud 1.5.74–31.3.78. <sup>7)</sup> tjf.u.l. 1.1.–31.12.69, overpostbud 1.1.71, kontorpakmester  
1.8.75–30.11.77. <sup>8)</sup> postbud 1.10.72–31.8.73. <sup>9)</sup> postbud 1.12.74–31.7.75.

Tjenestemænd	Tjenestested	Født	Overpostbud	Postbud	Landpostbud	Fagprøve
<i>(overpostbude og postbude)</i>						
2043. Allan Holde Jensen	Rdo	10.9.47	1.4.77	1.9.69		
2044. Niels Carl Stougaard	Alb	3.9.47	1.10.74	1.10.68		
2045. Kennert Jørgen Petersen	Rdo	24.5.37	1.4.77	1.10.68		
2046. Henning Harry Hansen	Tå	8.4.38	1.7.78	1.10.68		
2047. Svend Mathiasen	S	22.9.38	.....	1.10.68		
2048. Erik Hørdum Eskildsen	Rdo	27.8.42	1.4.77	1.10.68		
2050. Leif Flyvholm Hansen	Alb	1.3.40	1.12.75	1.10.68		
2051. Jackie Thorvald Jensen	K	30.4.40	1.10.77	1.10.68		
2052. Kim Jørgen Bentzen	Ly	22.12.45	1.4.78	1.10.68		
2052a. Claus Henry Kristoffersen	Tå	30.7.41	.....	1.10.68 <sup>1</sup>		
2053. Poul-Erik Nielsen Espensen	Rdo	3.9.41	1.4.77	1.10.68		
2054. Ejvind Johan Stapf	Gl	12.5.47	1.8.75	1.10.68		
2055. Preben Böhm	S	11.10.47	.....	1.9.69		
2057. John Jørgensen	Gj	20.4.47	.....	1.11.68		
2057a. Svend Pedersen	NV	30.9.45	1.12.77	1.11.68 <sup>2</sup>		49/69
2059. Bent Arnsberg	52	18.8.47	1.12.72 <sup>3</sup>	1.2.69		
2060. Peer Madsen	ap	11.9.38	1.8.75	1.11.68		
2061. Leif Jensen	Tå	3.12.40	.....	1.11.68		
2062. Niels Holger Nielsen	omk	21.12.30	1.6.76	1.4.72		
2064. Ib Sønder	Ly	13.11.47	1.4.78	1.12.68		
2065. Hugo Drachmann Strunge	Tå	30.4.41	.....	1.12.68 <sup>4</sup>		
2068. Steffen Jakobsen	Vby	20.6.44	1.12.77	1.12.68		
2069. John Hansen	Gj	21.11.47	1.4.78	1.1.70		
2070. Leif Tage Nielsen	pkp	22.10.38	1.9.73	1.12.68		
2071. Carsten Hansen	Gsa	2.2.36	1.10.72 <sup>5</sup>	1.12.68		
2072. Erik Kent Petersen	Brh	11.12.43	1.4.74	1.12.68		
2073. John Axel Nielsen	omk	12.5.43	1.7.78	1.12.68 <sup>6</sup>		
2074. Poul Erik Dahl Andersen	K	16.7.47	.....	1.1.70		
2076. Hans Arne Otto Johansen	S	1.7.19	1.4.77	1.4.72		
2077. Kai Harry Lindenhoff	omk	6.7.20	1.12.75	1.4.72		
2079. Børge Immanuel Christensen	S	29.4.25	.....	1.4.72		
2080. Teddy Ibsen	NV	11.6.41	1.4.74	1.11.67 <sup>7</sup>		
2080a. Kjeld Ole Hansen	Hé	10.7.39	1.2.75	1.12.67 <sup>8</sup>		
2081. Erik Bakke	Ch	3.9.47	.....	1.3.70		
2082. Vagn Elvin Pedersen	omk	18.12.47	1.10.77	1.1.69		
2084. Bent Palsgaard Pedersen	Rdo	9.4.40	1.4.74	1.1.69		
2085. Torben Staal Nielsen	omk	22.2.46	1.1.71 <sup>9</sup>	1.1.69		
2086. Bent Richard Hansen	NV	13.12.46	1.4.77	1.1.69		
2087. Erling Flytkjær Iversen	Gl	9.10.44	1.9.73	1.10.72	1.1.69	
2088. Villy Carl Larsen	N	14.11.18	1.3.76	1.4.72		
2089. Kai Jeppe Stengaard Nielsen	K	15.12.27	.....	1.4.72		
2090. Arne Jørgensen	Gl	15.1.48	1.8.75	1.2.69		
2091. Benny Ove Hansen	Brh	31.1.48	1.8.75	1.2.69		
2092. Leif Lethan	omk	7.1.48	1.10.77	1.2.69		
2094. Ole Larsen	Ch	11.1.48	.....	1.10.69		
2099. Erik Tage Salomonsen	Hl	12.10.39	1.11.73	1.2.69		
2100. Ove Kjertain Nielsen	Tå	4.9.42	1.10.72	1.2.69		
2101. Ejvind Bersang Kjær	Tå	5.10.45	1.10.74	1.2.69		
2102. Gert Harry Olsen	Sko	8.3.36	1.4.77	1.2.71	1.2.69	

<sup>1</sup>) kontorbud 1.9.71, postbud 1.12.72, overpostbud 1.10.74–30.6.78. <sup>2</sup>) overpakmester 1.5.70–31.5.77. <sup>3</sup>) postbud 1.12.75–30.9.77. <sup>4</sup>) overpostbud 1.1.71–30.6.78. <sup>5</sup>) postbud 1.12.75–30.9.76. <sup>6</sup>) telegrafarbejder 1.12.74–28.2.77. <sup>7</sup>) ude af post- og telegrafv. 1.8.69–30.9.70. <sup>8</sup>) tjf.u.l. 1.12.71–31.12.72. <sup>9</sup>) postbud 1.2.–31.7.75.

Tjenestemænd	Tjenestested	Født	Overpostbud	Postbud	Landpostbud	Fagprøve
<i>(overpostbude og postbude)</i>						
2103. Knud Erik Lønstrup	F	13.12.22	1.4.77			1.4.72
2104. Per Meynerd Hansen	omk	16.1.46	1.8.75			1.3.69
2105. Bjarne Grønkvist Jensen	S	16.2.48	1.4.77			1.3.69
2106. Benno Jensen	Vir	26.12.38				1.3.69
2108. Benny Lars Johannesson	af	29.10.46	1.8.75			1.3.69
2110. Erwin Kluge	Fm	27.3.39	1.10.74			1.3.69
2111. Niels-Oluf Jørgensen	Vir	2.2.40				1.3.69
2111a. Bent Jensen	K	28.6.38				1.3.69 <sup>1</sup>
2114. Søren Selknæs	Gl	9.3.43	1.4.78			1.3.69
2118. Kurt Benny Erik Hansen	Tå	24.3.38	1.10.74			1.3.69
2120. Ebbe Jørgensen	Rdo	17.2.47				1.3.69 <sup>2</sup>
2121. Jan Eivind Green Petersen	V	22.4.47				1.3.69
2122. Carl Axel Peter Hansen	tol	30.5.20	1.10.77			1.4.72
2123. Viggo Løndov	omk	30.6.29	1.8.75			1.4.72
2125. Helge Sjøholm	N	27.3.48	1.4.74			1.5.70
2126. Ole Erik Elsang	K	7.3.48				1.1.70
2128. Jens Jørn Christensen	Fm	20.3.43	1.9.73			1.4.69
2129. Arne Højer Nielsen	Kl	12.6.46	1.9.71			1.4.69
2130. Hans Evald Madsen	Brh	10.11.44				1.4.69 <sup>3</sup>
2133. Preben Hansen	Ksa	14.4.41	1.4.78			1.4.69
2134. Jørn Hersø Rasmussen	Gl	15.12.40	1.10.76			1.4.69
2136. Gunnar Skovgaard Rasmussen	Vær	17.11.44	1.10.76			1.4.69
2137. Knud Due Hansen	Hl	5.6.46	1.4.78			1.4.69
2139. Anne Lise Nielsen	Gl	3.3.24	1.10.76			1.4.72
2139a. Bent Ove Hansen	17	25.4.46	1.9.73 <sup>4</sup>			1.6.68
2140. Richard Bøndergaard Rasmussen	Hl	26.4.48	1.4.74			1.6.70
2141. Jørgen Skovgaard	Hl	18.6.41	1.7.78			1.7.64 <sup>5</sup>
2142. Ole Fogelberg	Hé	8.7.38	1.10.77			1.5.69
2145. Per Erik Olsen	Vby	1.12.47	1.4.77			1.1.70
2146. Gregers Hauge Hansen	pkp	19.3.45	1.4.77			1.5.69
2149. Palle Hansen	Gsa	3.9.37				1.5.69
2150. Mogens Christian Olsen	omk	5.11.45	1.7.72			1.7.69
2155. Hans Eli Jensen	Brh	12.1.46	1.10.77			1.6.69
2157. Jens Jensen	omik	12.9.40	1.11.76			1.6.69
2158. Jørn Bagge Hansen	Ba	3.11.42				1.6.69 <sup>6</sup>
2159. Per Jørgen Storm	omk	21.3.47	1.6.76			1.6.69
2161. Allan Bruno Hansen	Hl	3.12.47	1.4.74 <sup>7</sup>			1.6.69
2163. Jens Kjolby	Vær	23.5.44				1.6.69
2164. Per Dalle Jensen	NV	9.3.46	1.11.76			1.6.69
2167. Gudrun Helene Petersen	Gl	13.2.18	1.10.74			1.4.72
2168. Finn Colding	af	6.6.48				1.4.70
2169. Kurt Flemming Borch Bang	Vby	30.6.48				1.9.70
2170. Helge Søren Jensen	N	30.6.48	1.4.78			1.8.70
2171. Gert Madsen	Tå	16.6.48				1.7.69
2173. Kurt Hall	Brh	8.1.43	1.10.74			1.7.69
2175. Jan Nørgaard	Gl	7.4.43	1.4.78			1.7.69
2178. Kurt Larsen	Nær	7.11.36	1.12.77			1.7.69
2179. Finn Aksel Christensen	Brh	12.8.46	1.4.77			1.7.69 <sup>8</sup>
2180. Gert Riisbrigh Wrisberg	K	6.4.46	1.5.72			1.7.69

<sup>1</sup>) chauffør 1.10.72–28.2.75. <sup>2</sup>) overpostbud 1.8.75–30.11.77. <sup>3</sup>) overpostbud 1.10.74–31.12.76. <sup>4</sup>) t.f.u.l. 1.10.73–30.9.75. <sup>5</sup>) ude af post- og telegrafv. 1.6.66–31.3.71. <sup>6</sup>) overpostbud 1.9.71–30.11.77. <sup>7</sup>) postbud 1.10.74–31.5.78. <sup>8</sup>) chauffør 1.6.71–30.4.72.

Tjenestemænd	Tjenestested	Født	Overpostbud	Postbud	Landpostbud	Fagprøve
<i>(overpostbude og postbude)</i>						
2181.	Anker Wagn Larsen.....	Hé	1.7.39	.....		1.7.69
2182.	Bjarne Torm.....	Tå	4.3.45	1.4.74		1.7.69
2183.	Verner Hjalmar Andersen.....	omk	23.5.18	.....		1.4.72
2183a.	Ernest Stelzig.....	pkp	19.2.45	.....		1.3.69 <sup>1</sup>
2183b.	Kristian Stanislaw Møller.....	Alb	15.1.40	1.10.74 <sup>2</sup>		1.6.69
2184.	Niels Christian Lange.....	ap	13.10.47	.....		1.5.70 <sup>3</sup>
2186.	Jørn Ulrik Larsen.....	Hvi	13.8.41	.....		1.10.69
2187.	Niels Lange Lundfelt.....	Hl	4.7.41	.....		1.8.69
2188.	Hans Erik Petersen.....	Vir	9.4.43	.....		1.8.69
2190.	Knud Svendsen.....	Gsa	25.6.39	1.9.73		1.8.69
2191.	Verner Jørgen Hansen.....	Rdo	4.7.46	1.4.77		1.8.69
2192.	Ib Grunnet Nielsen.....	K	29.9.41	1.6.71		1.8.69
2193.	Johannes Larsen.....	Sko	20.1.38	1.4.77		1.9.69
2194.	Arne Jensen.....	N	21.11.47	1.4.74		1.9.69
2195.	Kai Otto Traulsen.....	Ø	13.8.48	1.4.78		1.10.70
2196.	Ole Petersen.....	Vby	31.8.48	1.4.77		1.9.69
2197.	Iwankiri Steen Jes Lipinski Andersen.....	V	29.8.48	.....		1.10.70 <sup>4</sup>
2198.	Jan Felix Softe.....	Drg	1.10.47	1.9.73		1.9.69
2200.	Svend Jensen.....	F	19.8.44	1.12.72		1.9.69
2201.	Svend Aage Asbjørn Johansen.....	Tå	19.12.44	1.10.74		1.9.69
2202.	Verner Jakobsen.....	Hvi	6.3.45	1.4.77		1.9.69
2203.	Svend Erik Neubert.....	Brh	31.5.46	1.4.77		1.9.69
2204.	Flemming Vergo.....	Vby	22.1.45	1.4.77		1.2.67 <sup>5</sup>
2205.	Hjalmar Friberg.....	ap	14.7.40	1.8.75		1.9.69
2206.	Pauli Dupont.....	Alb	8.6.41	.....		1.9.69
2207.	John Verner Christiansen.....	Gj	25.10.42	1.4.74		1.9.69
2209.	Frede Rasmussen.....	Brh	17.8.45	.....		1.9.69 <sup>8</sup>
2210.	Otto Alfred Madsen.....	S	16.1.43	1.12.77		1.9.69
2212.	Peter Olsen.....	Tå	26.11.45	.....		1.9.69
2213.	Kurt Pedersen.....	pkp	2.11.45	.....		1.9.69
2215.	Leif Norman Hansen.....	omk	22.12.46	1.12.75		1.9.69
2216.	Preben Christoffer Jørgensen.....	pkp	28.7.47	.....		1.9.69
2218.	Erling Nielsen.....	Ø	15.6.42	.....		1.1.69
2219.	Gunnar Nielsen.....	omk	3.4.32	1.6.76		1.4.72
2220.	Birthe Pedersen.....	F	28.7.34	1.5.76		1.4.72
2221.	Peter Ove Sørensen.....	Ø	3.7.48	1.4.78		1.11.70
2223.	Bjarne Mulvad.....	Alb	28.9.48	1.10.74		1.10.69
2225.	Carl Marius Nielsen.....	omk	26.9.48	1.8.75		1.3.70
2228.	Leif Bess.....	Ly	24.3.45	1.9.71		1.10.69
2229.	Ole Nordstrøm Koch.....	Vår	30.4.46	1.10.76		1.10.69
2230.	Curt Peder Frølund Møller.....	Brh	7.9.48	1.10.77		1.10.69
2231.	Ebbe Nørgaard Knudsen.....	pkp	13.6.43	1.8.75		1.10.69
2232.	Jan Karl Lennart Ekstrøm.....	Ø	24.6.44	1.4.78		1.10.69
2234.	Torben Bloch.....	pkp	1.11.45	1.9.76		1.10.69
2236.	Henning Adrian Alfred Pedersen.....	ap	19.2.47	1.8.75		1.10.69
2238.	Allert Egon Nielsen.....	K	22.10.48	1.9.76		1.12.70
2240.	Kaj Villy Jaszczur.....	N	8.10.48	1.6.74		1.12.70
2242.	John Rasmussen.....	Brh	9.1.48	1.10.77		1.11.69
2244.	Bent Peter Jensen.....	Gl	16.6.43	1.10.77		1.11.69

<sup>1)</sup> tjf.u.l. 1.9.75–31.1.76. <sup>2)</sup> tjf.u.l. 1.10.–30.11.75. <sup>3)</sup> overpostbud 1.10.74–31.7.77. <sup>4)</sup> overpostbud 1.1.71–30.4.72. <sup>5)</sup> u.f.nr. 1.8.68–28.2.69, ude af post- og telegrafv. 1.3.69–29.2.72. <sup>6)</sup> overpostbud 1.10.74–31.12.76.

Tjenestemænd	Tjenc- stested	Født	Overpostbud	Postbud	Land- postbud	Fag- prøve
<i>(overpostbude og postbude)</i>						
2245. Jørn Erik Hansen	Tå	26.10.46	.....	1.11.69 <sup>1</sup>		
2247. Thor Henrik Lykke Petersen	af	14.3.45	1.8.75	1.11.69		
2248. Erling Jørgensen	omk	20.11.39	1.8.70 <sup>2</sup>	1.11.69		
2249. Benny Agerlund Petersen	Ba	27.1.45	1.5.75	1.11.69		
2250. Anders Kurt Jensen	Vir	2.7.45	.....	1.11.69		
2251. Bjarne Hestlund Schousboe	omk	5.2.42	1.3.72	1.2.70		
2252. Bent Erik Hestbech	K	29.11.44	.....	1.11.69		
2253. Peter Lyng Larsen	Hl	6.9.45	1.4.78	1.11.69		
2254. Kjeld Wrist Petersen	S	6.4.39	1.1.71 <sup>3</sup>	1.11.69		
2256. Per Gottlieb Hansen	Tå	16.5.46	1.10.74	1.11.69		
2257. Torben Niels Madsen	omk	24.10.46	1.10.77	1.11.69		
2261. Poul Møller Christensen	Vby	14.3.42	1.4.77	1.12.69		
2261a. Ole Henning Hansen	S	26.10.42	1.4.77	1.12.69 <sup>4</sup>		
2263. Erik Arne Grevit	pkp	24.10.40	.....	1.12.69		
2264. John Hougaard Sørensen	Fm	7.8.43	.....	1.12.69 <sup>6</sup>		
2265. Benny Bremer	Ly	17.11.45	1.3.72	1.12.69		
2265. Peter Vagn Poulsen	Gj	3.4.46	1.4.78	1.12.69		
2268. Kurt Jensen	Hvi	6.7.47	1.9.71	1.12.69		
2269. Finn Vassard Christensen	Gsa	13.4.45	1.9.73	1.12.69		
2270. Per Jæger Nielsen	S	21.6.47	1.3.76	1.12.69		
2271. Finn Boelstoft Jørgensen	K	28.1.42	.....	1.12.69		
2272. John Gunnar Andersen	Vby	25.10.44	.....	1.12.69		
2273. Jørgen Alfred Mortensen	Ø	16.2.40	.....	1.12.69		
2274. Per Milton Wøldike	omk	3.4.44	1.5.71	1.7.68 <sup>8</sup>		
2276. Dan Jensen	Hl	11.12.48	.....	1.2.71		
2277. Palle Andersen	Hl	11.12.48	1.11.74	1.1.70		
2278. Jørgen Peter Hansen (½ tj.)	omk	22.12.48	.....	1.11.71		
2279. Klaus Sørensen	Vir	26.12.48	.....	1.2.71 <sup>7</sup>		
2280. Henning Søren Johnsen	omk	29.12.48	1.10.77	1.2.71		
2283. Poul Erik Sørensen	Ksa	1.12.42	1.4.78	1.1.70		
2286. Søren Frank	pkp	15.3.48	1.8.75	1.1.70		
2287. Børge Meinertz Pedersen	Gj	17.1.47	1.5.78	1.2.70		
2288. Hans Kjær Severinsen	Hl	13.1.49	1.8.75	1.2.70		
2289. Erik Brinch Andersen	pkp	9.1.49	.....	1.2.70		
2292. Vagn Otto Tranekær Christensen	Gl	3.6.44	1.8.75	1.2.70		
2294. Knud Sigfred Knudsen	N	27.8.39	1.4.78	1.2.70		
2295. Bent Harry Nielsen	pkp	27.3.40	.....	1.2.70		
2296. Kurt Bent Vilhelmsen	S	5.10.42	1.7.78	1.2.70		
2297. Aage Marius Jul Knudsen	omk	6.4.45	1.6.76	1.2.70		
2298. Mogens Lyngsø	Hl	3.3.46	1.8.75	1.2.70		
2300. Axel Mathiassen	S	8.11.46	1.4.77	1.2.70		
2301. Niels Jørgen Winum	N	20.12.46	1.5.75	1.2.70		
2303. Ole Lorentzen	omk	16.9.48	1.4.74	1.3.71		
2304. Knud Nielsen	pkp	12.7.45	1.8.75	1.2.70		
2305. Svend Poul Pedersen	K	15.12.41	1.10.77	1.2.70		
2306. Niels Flarup Pedersen	K	10.1.45	.....	1.2.70		
2309. Flemming Ingolf Nielsen	omk	1.3.47	1.1.78	1.3.71		
2309a. Kjeld Johannsen	Kl	2.4.45	.....	1.2.77	1.2.70	
2310. Per Kyhe	omk	6.5.43	1.8.75	1.2.70		
2312. Paul Erik Johansen	V	23.4.43	1.12.77	1.2.70		
2313. Hans Torben Clemmensen	pkp	4.2.45	.....	1.2.70 <sup>8</sup>		

<sup>1</sup>) overpostbud 1.9.73–30.11.77. <sup>2</sup>) postbud 1.7.71–31.7.75. <sup>3</sup>) postbud 1.3.74–31.3.77. <sup>4</sup>) kontorbetjent 1.9.–31.10.74. <sup>5</sup>) overpostbud 1.1.71–30.11.77. <sup>6</sup>) ude af post- og telegrafv. 1.3.69–31.8.70. <sup>7</sup>) overpostbud 1.5.72–30.4.74. <sup>8</sup>) overpostbud 1.8.–31.12.75.

Tjenestemænd	Tjene- stedet	Født	Overpostbud	Postbud	Land- postbud	Fag- prøve
<i>(overpostbude og postbude)</i>						
2314. Bent Henning Just Christiansen	Gl	27.12.40	1.10.74	1.10.72	1.2.70	
2315. Theresa Rosalia Willman	omk	19.4.35	1.8.75	1.4.72		
2316. Sven-Erik Lind	Vby	17.2.49	1.7.78	1.3.71		
2317. Bent Karsten Sørensen	Vb	16.3.44	1.1.71 <sup>1</sup>	1.3.70		
2319. Preben Erling Rasmussen	S	29.1.45	1.4.77	1.3.70		
3222. Erling Henry Hansen	Ly	9.10.40	.....	1.3.70 <sup>e</sup>		
2323. Robert Skovgaard Jensen	Sko	23.9.44	.....	1.3.70		
2328. Tom Neerhauge	Gl	3.4.45	1.11.72	1.3.70		
2329. Jørgen Preben Philippsen	Gl	1.12.47	.....	1.3.70		
2330. Hans-Ernst Daniel Wegener	V	8.10.35	1.9.73	1.4.72		
2332. Ole Vikki Jensen	Kl	1.2.38	.....	1.4.72		
2333. John Sten Kristensen	omk	26.11.48	1.10.77	1.12.70		
2333a. Gunnar Jørgensen	Ø	10.11.42	1.12.77	1.11.67 <sup>3</sup>		
2337. Flemming Månsson	Gl	27.3.49	1.8.75	1.4.71		
2338. John Torkild Nordqvist Olsen	Van	24.3.49	.....	1.3.71		
2339. Flemming Ib Nilsson	Tå	1.5.40	.....	1.4.70 <sup>4</sup>		
2340. Poul Christian Meier Petersen	NV	17.8.41	1.4.77	1.4.70		
2341. Kaj Hansen	Vby	23.11.41	.....	1.4.70		
2342. Bent Poul Pedersen	N	28.7.43	1.4.74 <sup>5</sup>	1.4.70		
2345. Bent Hollænder	Ba	3.1.49	1.5.77	1.5.71 <sup>6</sup>		
2347. Hans Peter Lildballe	omk	25.11.43	1.10.77	1.4.70		
2348. Svend Aage Nielsen	Tå	3.11.45	1.8.75	1.4.70		
2349. Bjarne Larsen	Vir	23.4.45	.....	1.4.70		
2350. Tom Bartholin Köhlert	Gl	30.4.47	.....	1.4.70		
2351. Leif Bernhardt	Van	28.12.48	.....	1.2.71		
2352. Henning Kuhlmann	Vby	2.2.49	1.4.74	1.2.71		
2354. Per Vagner Jensen	Hvi	4.4.49	1.4.77	1.6.71		
2355. Rene Elof Rasmussen	pkp	28.4.49	.....	1.5.71		
2356. Dennis Karlung	F	18.4.49	1.12.77	1.6.71		
2357. Helge Nehm	pkp	15.11.38	.....	1.5.70		
2358. Gunnar Allan Larsen	pkp	8.4.49	.....	1.5.70		
2359. Anders Jørn Kjær	Gl	1.12.44	.....	1.5.70		
2363. Niels Jørgen Gottenborg Jensen	Ø	11.10.41	1.12.77	1.5.70		
2364. Mogens Poulsen	Ch	23.10.46	.....	1.5.70		
2365. Allan Eric Voigt Andersen	K	3.4.46	1.10.77	1.5.70		
2366. Jimmy Kaj Rasmussen	pkp	28.1.49	1.11.76	1.1.71		
2368. John Hansen	Hl	22.5.49	1.12.77	1.6.70		
2370. Bent Nilsson	F	4.2.49	1.11.73	1.8.71		
2373. Preben Jørgen Thomsen	omk	16.11.40	1.6.76	1.6.70		
2374. John Nielsen	Gl	6.10.45	1.9.73	1.6.70		
2375. Helge Pedersen	Ksa	29.3.46	1.4.78	1.6.70		
2377. Jan Andersen	aff	11.7.48	1.8.78	1.6.70		
2378. Frantz Ahlstrøm	Tå	13.7.47	1.9.73	1.7.70		
2379. Søren Arendal Nielsen	Ly	10.3.46	1.4.78	1.6.70		
2380. Peter Olsen	S	20.8.47	1.4.77	1.6.70		
2382. Harald Thestrup	V	2.1.46	1.9.71	1.6.70		
2383. Ole Georg Jensen	omk	2.2.46	1.6.76	1.6.70		
2384. Bent Nyberg	Ba	19.2.46	.....	1.7.70 <sup>7</sup>		
2385. Sten Kromann Johannsen	omk	4.6.49	.....	1.8.71		
2386. Martha Cathrine Wittchen	V	15.1.17	1.6.74	1.4.72		

<sup>1</sup>) postbud 1.3.73–30.6.78. <sup>2</sup>) overpostbud 1.6.71–30.6.72. <sup>3</sup>) tjf.u.l. 1.5.71, ude af post- og telegrafv. 1.5.72–30.9.73. <sup>4</sup>) overpostbud 1.10.74–30.6.78. <sup>5</sup>) postbud 1.2.75–30.11.77. <sup>6</sup>) landpostbud 1.5.73–31.8.76. <sup>7</sup>) overpostbud 1.4.74–30.11.77.

Tjenestemand	Tjene- stested	Født	Overpostbud	Postbud	Land- postbud	Fag- prøve
<i>(overpostbude og postbude)</i>						
2388. Elinor Danielsen	NV	7.6.21	1.4.77	1.4.72		
2389. Helene Hvid	Hvi	3.7.24	1.4.77	1.4.72		
2390. Esther Ingeborg Olsen	V	8.12.24	1.12.74	1.4.72		
2391. Grethe Eva Jørgensen	V	17.9.25	1.10.74	1.4.72		
2392. Eva Helene Christiansen	V	20.9.28	.....	1.4.72		
2393. Vera Herdis Christiansen	omk	17.2.31	1.8.75	1.4.72		
2394. Arne René Bonde	pkp	7.7.49	1.8.75	1.9.71		
2396. Else Elisabeth Bruun	S	21.9.17	1.10.74	1.4.72		
2397. Else Karla Buhl	S	3.3.20	1.10.74	1.4.72		
2398. Johnny Roald Nielsen	Ch	30.8.49	.....	1.9.70		
2399. Niels Paaby Jørgensen	K	19.8.49	.....	1.10.71		
2400. Lars Verner Rasmussen	S	15.9.49	.....	1.9.71		
2401. Hans-Jørgen Vesth	Vb	25.8.42	.....	1.10.70		
2402. Leif Henry Emborg	Vby	15.9.49	.....	1.10.71		
2404. Bent Per Gregersen	S	17.1.41	1.10.74	1.11.70		
2405. Poul Christensen	Gl	17.6.49	1.10.74	1.10.72	1.11.70	
2406. Leif Erik Olsen	af	6.11.49	.....	1.1.72		
2406a. Gert Karl Nielsen	Hé	16.11.49	.....	1.1.72 <sup>1</sup>		
2408. Tom Rosendal Nielsen	Rdo	26.11.49	1.4.77	1.11.71		
2409. Karl Erik Olsen	Ly	12.11.49	1.4.78	1.11.71		
2410. Martin Højlund Kræmmer	Rdo	23.11.49	1.4.77	1.12.70		
2411. Kaj Mortensen	Gl	12.1.36	1.10.77	1.10.72	1.12.70	
2412. Lillian Nielsen	F	13.6.27	1.4.77	1.4.72		
2413. Johnny Brian Madsen	Gl	23.12.49	1.9.73	1.12.71		
2414. Søren Tim Ørnbo Danielsen	Ly	14.12.49	1.9.73	1.1.72		
2415. Villy Jensen	Sko	5.11.46	.....	1.1.71		
2417. Eyvind Hansen	Vær	22.1.50	1.10.76	1.11.71		
2418. Arne Andersen	Rdo	16.1.50	.....	1.1.72		
2423. Vagn Kristiansen	Ly	19.12.44	1.4.78	1.2.71		
2424. Jan Alf Jørgensen	Vær	31.12.44	1.3.74	1.2.71		
2425. Steen Skovgaard	Brh	15.7.46	1.4.77	1.2.71		
2427. Palle Hansen	Gl	20.4.47	.....	1.2.71		
2428. Esko Kalevi Kristensen	omk	1.9.47	1.10.77	1.2.71		
2429. Erik Nygaard Madsen	pkp	21.9.47	.....	1.2.71		
2430. Henrik Junge	Fm	22.10.47	1.10.74	1.2.71		
2432. Jan Holbech	af	26.8.48	.....	1.2.71 <sup>2</sup>		
2433. Jan Hansen	V	11.9.49	1.9.71 <sup>3</sup>	1.4.71		
2436. John Kenneth Jørgensen	Vby	13.10.42	.....	1.2.71		
2439. Bjarne Vilian Frederiksen	Søb	25.5.47	1.10.77	1.2.71		
2440. Bjarne Vallensgaard	tol	21.7.47	.....	1.2.71		
2441. Henning Hansen	Alb	5.5.41	.....	1.4.78	1.2.71	
2442. Jørgen Pedersen	omk	22.11.42	1.8.75	1.2.71		
2445. Helge Pihl Jørgensen	V	25.11.48	1.1.78	1.2.71		
2446. Leif Henrik Bech Johansen	Hl	15.12.44	.....	1.2.71 <sup>4</sup>		
2450. Ejvind Ahlman Christensen	omk	7.4.42	1.6.76	1.6.71		
2450a. Bent Dahl Hansen	Ba	31.1.50	.....	1.9.76	1.12.71	
2452. Hans Henrik Raffel	onk	1.12.39	1.8.75	1.4.72		
2453. Erna Christensen	omk	12.4.22	1.8.75	1.4.72		
2454. John Ingemann Larsen	NV	7.11.49	1.8.75	1.5.72		
2455. Per Schimmell	Søb	23.9.49	1.8.75	1.3.72		
2459. Niels Bjørn Bokelund	F	1.7.46	1.12.75	1.3.71		

<sup>1)</sup> overpostbud 1.10.77–30.6.78. <sup>2)</sup> overpostbud 1.8.75–31.7.77. <sup>3)</sup> kontorpakmester 1.12.77–30.6.78. <sup>4)</sup> chauffør 1.12.74–31.3.78.

	Tjenestemænd	Tjenc- stested	Født	Overpostbud	Postbud	Land- postbud	Fag- prøve
<i>(overpostbude og postbude)</i>							
2461.	Freddie Engel Sørensen	pkp	3.8.49	.....	1.5.72		
2463.	Ole Spuur Hansen	K	28.3.50	1.10.77	1.12.71		
2464.	Freddy Eiler Jensen	S	27.3.50	1.9.73	1.3.72		
2467.	Benny Flodin	Hé	28.7.42	1.7.78	1.4.71		
2468.	Danvin Herlev Nielsen	Brh	27.4.43	.....	1.4.71		
2469.	Per Algm Jeppesen	Hvi	6.2.44	.....	1.4.71		
2471.	Erik Ulrik Rasmussen	Rdo	26.11.44	.....	1.4.71		
2472.	Ole Christensen	omk	13.12.45	1.4.76	1.4.71		
2473.	Ingolf Møller Pedersen	Ba	2.6.46	1.5.75	1.4.71		
2475.	Arne Finn Nielsen	V	18.6.49	1.3.72	1.4.71		
2478.	Hugo Nimand Jepsen	Hot	23.10.45	1.5.73	1.4.71		
2482.	Mogens M kael Jensen	Hvi	15.1.43	1.4.77	1.4.71		
2487.	Hugo Pedersen Boe	Brh	3.9.46	1.4.77	1.4.71		
2491.	Bjarne Nielsen	omk	18.9.49	.....	1.5.72		
2492.	Mogens Peter Strube	Gl	23.2.42	1.10.74	1.9.71		
2494.	Allan Jensen	omk	12.4.40	1.6.76	1.4.72		
2496.	Jens Erik Kjærgaard	Hvi	26.2.41	1.5.76	1.6.71		
2501.	Leif Peter Rasmussen	Ch	9.12.47	.....	1.6.71		
2502.	John Henning Løvsgaard	omk	7.8.49	1.11.72 <sup>1</sup>	1.2.72		
2503.	Kurt Endres Nielsen	NV	19.11.47	1.4.77	1.6.71		
2504.	Flemming Lambert Gundlach	K	3.6.50	1.12.72	1.8.71		
2504a.	Bjarne Hensel Jørgensen	Ly	28.6.50	1.11.76 <sup>2</sup>	1.4.72		
2505.	Poul Schmidt Svensen	omk	27.4.48	1.10.77	1.7.71		
2506.	Leif Bach Mikkelsen	omk	21.6.50	1.6.76 <sup>4</sup>	1.6.72 <sup>3</sup>		
2506c.	Bent Nielsen	Gsa	25.7.50	1.9.76 <sup>5</sup>	1.6.72		
2507.	Else Margrethe Michaelsen	omk	17.3.26	1.8.75 <sup>6</sup>	1.4.72		
2508.	Herbert August Bolbroe	N	10.8.50	1.5.74	1.5.72		
2509.	Arne Larsen	Gj	31.8.50	1.12.75	1.6.72		
2510.	Gert Andersen	Ly	1.4.46	1.11.73 <sup>7</sup>	1.6.69 <sup>8</sup>		
2511.	Ovc Rasmussen	Hvi	18.11.45	1.4.78	1.10.71 <sup>9</sup>		
2512.	Jens Juul Andersen	omk	27.11.49	1.10.77	1.10.71		
2513.	Johnny Bent Mortensen	Van	24.9.50	1.5.78	1.3.72 <sup>10</sup>		
2518.	Allan Baden Poul Pedersen	Hé	22.7.50	.....	1.3.72		
2519.	Gunnar Ottø Brandt Hansen	Ly	9.10.50	1.11.74	1.6.72		
2520.	Inga Lina Ellinor Østergaard-Nielsen	omk	22.7.19	1.8.75	1.4.72		
2521.	Birthe Alice Dorff-Petersen	omk	15.3.20	1.8.75	1.4.72		
2524.	Svend Berg	Vhy	13.11.50	.....	1.6.72		
2524a.	Arne Boesgaard	N	27.11.50	1.4.78	1.1.72 <sup>11</sup>		
2528.	Mogens Arthur Jørgensen	tol	15.10.43	.....	1.12.71		
2529.	Mogens Kragelund	Brh	13.4.45	.....	1.12.71		
2529a.	Mogens Bjerre Rasmussen	N	4.10.48	.....	1.9.73		
2530.	Niels Hansen	Vby	6.11.46	.....	1.12.71		
2531.	Jens Madsen	Hé	15.9.48	.....	1.12.71 <sup>12</sup>		
2537a.	Leo Eberhardt Jørgensen	pkp	2.6.50	1.8.75	1.11.72		
2539.	Anders Peder Liesel	K	4.2.45	.....	1.12.71		
2540.	Peter Fønns	omk	11.7.48	1.9.76	1.12.71		
2542.	Rudi Wilfred Werner	Drg	30.1.48	1.10.76	1.12.71 <sup>13</sup>		
2544.	Leif Neerdal	Vær	17.5.37	.....	1.12.71		

<sup>1)</sup> postbud 1.11.73-31.10.74. <sup>2)</sup> chauffør 1.10.72, postbud 1.12.77-31.3.78. <sup>3)</sup> chauffør 1.10.72-30.11.73. <sup>4)</sup> tjf.u.l. 1.9.-30.9.78. <sup>5)</sup> postbud 1.12.75-30.9.77. <sup>6)</sup> tjf.u.l. 10.10.-9.11.76. <sup>7)</sup> tjf.u.l. 1.1.-30.6.78. <sup>8)</sup> ude af post- og telegrafv. 1.11.69-31.8.71. <sup>9)</sup> tjf.u.l. 1.10.71-31.5.72. <sup>10)</sup> chauffør 1.3.77. <sup>11)</sup> kontorbetjent 1.9.74-30.4.75. <sup>12)</sup> overpostbud 1.10.74-31.3.78. <sup>13)</sup> landpostbud 1.8.73-29.2.76.



Tjenestemænd	Tjenestested	Født	Overpostbud	Postbud	Landpostbud	Fagprøve
<i>(overpostbude og postbude)</i>						
2545.	Bent Ove Petersen	omk	25.3.42	1.6.76	1.12.71	
2546.	Svend Martin Jensen	omk	27.1.46	1.8.75	1.12.71	
2547.	Poul Erik Kromann Madsen	Ø	18.2.48	1.5.74 <sup>1</sup>	1.12.71	
2548.	Svens Aage Kolding	Bav	26.9.50		1.12.71	
2549.	Erik Helge Hansen	Van	21.3.47		1.12.71 <sup>2</sup>	
2550.	Leif Johansen	K	27.7.49	1.5.74	1.9.72	
2551.	Carla Elise Rasmussen	omk	26.4.17	1.8.75	1.4.72	
2552.	Ulla Bertha Elise Raun	omk	16.8.19	1.8.75	1.4.72	
2552a.	Erik Mønster Jørgensen	omk	5.1.50		1.6.71 <sup>3</sup>	
2554.	Leif-Erik Jakholm	Hl	30.12.50	1.4.78	1.6.72	
2558.	Poul Erik Petersen	S	3.1.51	1.9.73	1.2.72	
2558a.	John Lindholm Nielsen	af	23.8.47		1.2.74 <sup>4</sup>	
2559.	Morten Jensen	N	8.1.51		1.4.72	
2561.	Dirch Normann Larsen	luh	16.2.51	1.5.73	1.4.72	
2562.	Pierre René Bovien	omk	15.1.51	1.6.76	1.3.72	
2563.	Jørgen Bent Jørgensen	omk	23.9.40	1.6.76	1.3.72	
2564.	Paul Jørgen Thulstrup	Brh	23.2.41		1.3.72	
2566.	Finn Agnus Jensen	Ba	27.8.42		1.3.72	
2567.	Poul Erik Jensen	Vær	28.11.45	1.10.77	1.3.72	
2568.	Leif Helge Andresen	Hé	8.2.46		1.3.72 <sup>5</sup>	10,3/72
2571.	Carsten Michael Nielsen	omk	27.6.48	1.10.77	1.3.72	
2572.	René Poulsen	Van	24.6.49		1.3.72	
2575.	Poul Maaløe Jensen	Tå	27.2.48	1.10.76	1.3.72	
2577.	Flemming Eriksen	Hvi	9.8.46	1.4.77	1.3.72	
2578.	Mogens Nordstrøm Andreassen	Ch	4.12.49		1.3.72	
2578a.	David Ole Valdemar Jensen	S	28.5.50	1.12.77	1.2.73	
2579.	Finn Svend Kjerrumgaard	omk	11.4.51	1.6.76	1.6.72	
2580.	Jørgen Leo Lund	af	3.8.51	1.8.75	1.4.72	
2581.	Tom Jensen	S	1.3.51	1.4.77	1.8.72	
2582.	Geert Hjulmand	Van	8.5.51		1.4.72 <sup>6</sup>	
2582a.	Benny Wagner Frederiksen	N	29.9.51	1.4.78	1.10.72	
2583.	John Peter Pedersen	Tå	9.11.51		1.4.72	
2584.	Steen Michael Eckhausen	6	9.2.51	1.10.77	1.4.72	
2585.	Flemming Pedersen	Gj	14.5.51	1.2.75	1.4.72	
2586.	Svend Erik Borup Pedersen	kør	30.12.48		1.4.72	
2587.	Gert Emil Jensen	omk	19.3.51	1.6.76	1.4.72	
2589.	Finn Edberg	Vær	4.12.46		1.4.72	
2590.	Erland Seiersen	S	14.4.51		1.4.72	
2591.	John Adamsen	Ch	13.3.51		1.4.72	
2591a.	Allan Jørn Jensen	af	19.3.51	1.11.76	1.3.73	
2592.	Jørgen Severin Hansen	S	3.8.51		1.11.72 <sup>7</sup>	7,5/74
2593.	Sven Due Jensen	omk	16.8.51	1.10.77	1.4.72	
2594a.	Sten Agger Jensen	omk	11.9.51		1.11.72	
2595.	Niels Kristiansen	15	5.4.50	1.10.77	1.4.72	
2595b.	Johnny Palle Hammer Larsen	ap	16.8.51	1.8.75	1.3.73	
2597.	Jørgen Michael Olsen	SV	6.11.51	1.4.77	1.4.72	
2597a.	Tonni Hartmann Jensen	pkp	12.12.51		1.12.72	
2597b.	Flemming Nielsen	pkp	29.12.51	1.11.76	1.12.72	
2598.	Marentius Wiborg Madsen	pkp	15.1.52	1.8.75	1.4.72	
2599.	Leif Rothberg	omk	1.2.52		1.4.72	
2599a.	Poul Erik Sørensen	S	12.8.51	1.4.77	1.2.73	

) kontorpakmester 1.11.76–31.1.78. <sup>2</sup>) overpostbud 1.9.73–30.4.74. <sup>3</sup>) tjf.u.l. 1.4.73–28.2.74. <sup>4</sup>) overpostbud 1.6.–30.8.78. <sup>5</sup>) overpakmester 1.3.73–30.6.78. <sup>6</sup>) overpostbud 1.10.74–30.11.77. <sup>7</sup>) overpakmester 1.9.74–31.1.78.

Tjenestemænd	Tjenestested	Født	Overpostbud	Postbud	Landpostbud	Fagprøve
<i>(overpostbude og postbude)</i>						
2600. Per Bonum.....	S	31.1.52	.....	1.4.72		
2602. Birger Buchwald Andersen.....	Søb	7.9.51	1.4.78	1.4.72		
2603. Mogens Christensen.....	af	14.3.52	1.10.77	1.4.72		
2604. Hans-Christian Brehmer.....	af	1.4.52	1.10.77	1.4.72		
2604a. Carl Aage Rasmussen.....	Dr	25.1.51	.....	1.2.77	1.4.72	
2606. Jørn Rasmussen.....	S	29.3.52	1.4.77	1.4.72		
2608. Richard Holmberg Storck.....	S	13.3.52	1.7.78	1.4.72		
2609. Tonny Frank Peter Jensen.....	omk	29.6.51	1.4.76	1.4.72		
2609a. Finn Aage Christensen.....	Vær	25.6.36	1.4.78	1.2.71 <sup>1)</sup>		
2610. Ib Jensen.....	kør	5.4.51	.....	1.5.72		
2610a. Jørgen Ekelund Andersen.....	SV	21.3.52	.....	1.5.73		
2611. Tage Larsen.....	10	9.6.39	.....	1.5.72		
2612. Evald Ryan Børge Bonifacius Sørensen.....	V	11.1.46	1.10.72	1.5.72		
2613. Jens Oluf Pedersen.....	Vær	12.12.45	.....	1.5.72		
2614. Ib Schneider Olsen.....	Ø	6.6.35	1.10.72	1.5.72		
2616. Gert Dahnfeldt Teildorf.....	Rdo	5.2.46	.....	1.5.72		
2617. John Tommy Kjærside.....	omk	27.8.48	.....	1.5.72 <sup>2)</sup>		
2618. Søren Højgaard Jensen.....	Ba	30.3.45	1.8.75	1.5.72		
2620a. Jan Bonum.....	S	31.1.52	.....	1.6.73		
2620b. Bjarne Jensen.....	Ly	15.2.50	1.10.77	1.5.73		
2620d. Leif Jørgen Andersen.....	Hvi	11.5.52	1.4.77	1.5.73		
2621. Torben Johansen.....	S	18.1.49	.....	1.6.72		
2622. Jørgen Walther Jensen.....	pkp	13.6.44	1.10.77	1.6.72		
2624. Arne Pedersen.....	pkp	26.8.45	.....	1.6.72		
2626. Poul Anker Hemmingsen.....	S	19.11.49	.....	1.6.72 <sup>3)</sup>		
2628. Poul Ibsen.....	N	16.3.52	.....	1.6.72		
2629. Jørn Kristiansen.....	omk	4.11.43	.....	1.6.72		
2630. Alex Sger Jakobsen.....	kør	29.10.47	.....	1.6.72		
2632. Aage Hvass Jensen.....	omk	23.9.49	1.4.76	1.6.72		
2633. Carl Otto Larsen.....	SV	31.5.52	.....	1.7.72		
2637. John Andersen.....	Hvi	7.5.51	1.4.77	1.7.72		
2637a. Søren Bill Jørgensen.....	Søb	23.3.52	1.4.78	1.7.73		
2637b. Johnny William Andersen.....	pkp	23.6.52	.....	1.5.73		
2637c. Erik Svensson.....	Gl	25.6.52	1.8.75	1.6.73		
2637f. Kjeld Weyhe Peitersen.....	NV	24.8.50	1.4.77	1.8.73		
2638. Tonni Højberg Nielsen.....	pkp	21.7.52	.....	1.8.72		
2639. Jan Johnny Eriksen.....	pkp	23.7.52	.....	1.8.72		
2639a. Jan-Erik Hjalmskov.....	af	9.10.50	.....	1.12.71 <sup>4)</sup>		
2640. Kurt Bukland.....	omk	12.6.45	.....	1.9.72		
2641. Kurt Verner Christiansen.....	Vby	14.9.38	.....	1.9.72		
2642. Vagn Jensen.....	pkp	13.9.41	.....	1.9.72 <sup>5)</sup>		
2647. Villi Preben Stormly.....	Hvi	27.6.45	1.10.74	1.9.72		
2650. Allan Lorentzen.....	NV	22.2.47	1.4.77	1.9.72		
2651. Bjarne Bertil Kristensen.....	Vir	15.3.47	.....	1.9.72		
2652. Bent Christensen.....	Hvi	2.11.47	.....	1.9.72		
2653. Hans Jansen.....	Ø	20.5.48	.....	1.9.72		
2655. Flemming Allan Andersen.....	Ø	29.7.49	1.4.78	1.9.72		
2655a. Henrik Meiner Holm.....	af	22.6.51	1.10.77	1.12.73		
2655b. Dennis Finn Larsen.....	omk	20.3.52	.....	1.8.73		
2655c. Ole Hansen.....	omk	17.4.52	1.10.77	1.8.73		
2655d. Jan Mohr.....	Ch	29.5.52	.....	1.8.73 <sup>6)</sup>		

<sup>1)</sup> tjf.u.l. 1.4.-31.8.77. <sup>2)</sup> overpostbud 1.11.73-30.6.77. <sup>3)</sup> chauffør 1.11.72-31.3.77. <sup>4)</sup> tjf.u.l. 1.10.77-30.6.78. <sup>5)</sup> chauffør 1.10.74-30.11.77. <sup>6)</sup> overpostbud 1.10.77-30.6.78.

Tjenestemænd	Tjene- stested	Født	Overpostbud	Postbud	Land- postbud	Fag- prøve
<i>(overpostbude og postbude)</i>						
2657. Ole Nielsen.....	F	11.12.49	1.8.75	1.9.72		
2658. Benny Holger Andersen.....	pkp	24.8.52	.....	1.9.72		
2660. Kurt Børge Olsen.....	S	20.4.49	1.3.76	1.9.72		
2660a. Aage Petersen.....	Fm	30.4.51	.....	1.8.73		
2661. Flemming Bokelmann.....	Ksa	9.4.52	1.12.75	1.9.72		
2663. Henning Kurt Møller.....	Tå	25.1.52	.....	1.9.72		
2664. Claus Pedersen.....	Gl	24.5.43	.....	1.9.72		
2667a. Steffen Hakon Juul.....	Ly	16.9.50	.....	1.6.73 <sup>1</sup>		
2667b. Finn Smith.....	Ba	23.6.52	1.12.77	1.7.73		
2668. Bent Lund Johansen.....	Vir	6.2.41	.....	1.9.72		
2668a. Jørn Holm Nielsen.....	Bav	20.8.50	.....	1.1.74		
2669. John Oemann.....	Ba	30.5.47	1.10.77	1.9.72		
2670. Tom Vistrup Hansen.....	S	22.8.52	.....	1.9.72		
2670a. Svend-Erik Olsson.....	omk	29.7.45	1.6.76	1.12.71 <sup>3</sup>		
2672. Palle Bjørneboe Christensen.....	omk	16.4.39	1.12.72 <sup>3</sup>	1.10.72		
2673. Ole Vinding.....	Alb	22.12.42	1.5.78	1.10.72		
2676a. Jens Christian Kofoed.....	Van	11.8.51	1.4.77	1.7.73		
2677. Axel Peter Knudsen.....	Gsa	25.6.45	1.9.73	1.10.72		
2678. Sten Bjarne Gustafson.....	Rdo	21.2.47	1.4.77	1.10.72		
2679. Arne Holbech Simonsen.....	Hvi	24.8.51	.....	1.10.72		
2680. Briand Kent Jacobsen.....	omk	6.5.52	1.4.76	1.10.72		
2680a. Bent Clausen.....	Brh	9.5.52	1.4.77	1.9.73		
2681. Erik Edvin Gadkjær.....	Tå	11.6.43	.....	1.10.72		
2682a. John Nielsen.....	pkp	20.9.52	.....	1.9.73		
2683. Henrik von Linstow.....	Hvi	24.2.52	.....	1.10.72		
2685. Flemming Erik Schwartz.....	S	13.9.52	.....	1.10.72		
2687. Per Carl William Brandtmar.....	omk	18.7.18	1.8.75	1.10.72		
2687a. Allan Thomsen.....	omk	15.5.46	1.6.76	1.10.72		
2687b. Ole Djurhus.....	K	17.8.50	1.10.77	1.10.73		
2689. Jens Andresen.....	Hl	17.10.43	.....	1.11.72		
2690. Søren Krag Jensen.....	omk	27.3.47	1.6.76	1.11.72		
2691. Carl Johan Andersen.....	SV	31.5.47	.....	1.11.72		
2692. Birger Tage Petersen.....	omk	16.12.47	.....	1.11.72		
2694. Stig Bjørn Olsen.....	Hot	10.12.49	.....	1.11.72		
2695. Henry Nellemann Hansen.....	F	9.2.51	1.12.77	1.11.72		
2699. Søren Heden Nielsen.....	K	19.11.47	.....	1.11.72		
2703. Bjarne Jensen.....	K	2.9.42	1.10.77	1.11.72		
2706. Alex Bo Pedersen.....	ap	11.10.52	.....	1.11.72		
2707. Jens Jørgensen.....	N	24.10.52	1.11.74	1.11.72		
2708. Henning Rosby.....	Søb	29.10.52	1.4.76	1.11.72		
2709. Anna Margrethe Bendtsen.....	omk	17.3.23	1.8.75	1.11.72		
2711. Jens Spur Bahnsen.....	Vby	3.12.47	.....	12.1.72		
2712. Kurt Holm Christensen.....	Rdo	22.10.52	1.4.77	1.12.72		
2714. Flemming Rasmussen.....	NV	24.11.45	1.8.75	1.12.72		
2715. Bent Bjørn Sørensen.....	Ly	11.11.52	1.4.78	1.12.72		
2717. Dan Jean Knudsen.....	omk	11.9.50	.....	1.1.73		
2721. Benny Østergaard.....	S	16.12.52	.....	1.1.73		
2724. Bent Malte Pedersen.....	omk	29.8.48	1.7.78	1.2.73		
2725. Niels Jørgensen.....	Vby	12.6.49	.....	1.2.73		
2726. Jørgen Buch Andersen.....	omk	5.7.49	1.4.76	1.2.73		
2727. Hans Jørgen Andersen.....	Brh	5.6.50	1.4.77	1.2.73		
2727a. Jan Uhrenholt Christensen.....	Vby	15.9.52	.....	1.1.74		

<sup>1)</sup> overpostbud 1.7.74–30.11.77. <sup>2)</sup> tjf.u.l. 1.12.73–30.9.74. <sup>3)</sup> postbud 1.10.74–31.3.77.

Tjenestemænd	Tjene- stedet	Født	Overpostbud	Postbud	Land- postbud	Fag- prøve
<i>(overpostbude og postbude)</i>						
2728. Bjarne Jensen	Van	7.12.45	.....	1.2.73 <sup>4</sup>		
2731. Dennis Otto Larsen	Hor	9.7.49	.....	1.2.73		
2733. Kaj Drewsen	omk	11.1.53	1.6.76	1.2.73		
2733a. Johnny Finn Stoltz	omk	7.7.52	.....	1.1.74		
2735. Ib Kotzebue	S	12.8.50	1.9.73	1.2.73		
2738. Arly Andersen	V	15.7.41	1.1.78	1.2.73		
2740. Richard Lejf Jacobsen	Vb	2.5.46	1.8.75	1.2.73		
2741. Tom Nielsen	S	27.4.47	1.4.77	1.2.73		
2742. Bent Mortensen	Van	31.7.47	1.4.77	1.2.73		
2743. Bjørn Erik Pieper	SV	1.4.48	.....	1.2.73		
2744. John Hansen	Gl	26.2.49	.....	1.2.73 <sup>2</sup>		
2745. Kurt Bruno Andersen	V	28.10.51	.....	1.2.73		
2747. Jens Bredgaard Miss	Hvi	13.9.47	.....	1.2.73		
2748. Jan Rosenfeldt Finsen	Rdo	12.1.48	.....	1.2.73		
2749. Troels Bruno Nielsen	Alb	1.11.48	.....	1.2.73 <sup>3</sup>		
2750. John Arnesen	S	25.5.46	1.4.77	1.2.73		
2750a. Niels Henrik Buemann Christiansen	Søb	20.10.52	1.12.76 <sup>4</sup>	1.2.74		
2752. Jimmy Nørregaard Nielsen	K	23.12.49	.....	1.2.73		
2752a. Rudi Christian Poulsen	N	8.2.51	.....	1.4.74		
2753. Lars Frugaard Hansen	luh	13.1.53	1.5.76	1.2.73		
2755. Jørgen Jørgensen	K	15.8.45	1.3.74	1.2.73		
2756. Leif Verner Sørensen	omk	1.7.41	1.12.77	1.6.72 <sup>5</sup>		
2758a. Sten Poulsen	Gl	7.1.52	.....	1.8.73		
2759. Anker Lykkegaard Jensen	Søb	14.2.42	.....	1.3.73		
2760. Vagn Aage Bech	Alb	17.7.43	.....	1.3.73 <sup>6</sup>		
2761. Jørn Birkholdt Andersen	Alb	9.12.44	.....	1.3.73		
2762. Mikkel Bandier	Ch	7.5.45	.....	1.3.73		
2764. Benny Bachfelt Jensen	SV	29.9.46	1.4.77	1.3.73		
2766. Orla Eigil Poulsen	Vir	2.4.48	.....	1.3.73		
2767. Steen Jensen	Søb	7.11.49	1.4.78	1.3.73		
2769. Allan Stenberg Norvold	Hvi	4.6.51	1.4.77	1.3.73		
2771. Torben Hansen	omk	17.11.45	1.7.78	1.3.73		
2772. Dan Elvin Thøgersen	N	21.6.49	.....	1.3.73		
2774. Flemming Børge Christensen	Hvi	15.6.49	1.12.77	1.3.73		
2776. John Christensen	omk	30.5.50	1.6.76	1.3.73		
2777. Jens Kornbæk Pedersen	omk	6.6.50	.....	1.3.73		
2781. Bjarne Knudsen	omk	23.11.43	1.6.76	1.3.73		
2781a. Henning Petersen	kør	10.7.51	.....	1.2.74		
2782. Arne Larsen	S	2.4.46	1.5.73	1.3.73		
2784. Bjarne Gert Kristensen	aff	24.2.53	1.7.78	1.3.73		
2784a. Karen Rønberg	Hvi	7.1.40	.....	1.4.73		
2784b. Søren Anthon Lykke Christensen	Ly	21.4.49	1.5.78	1.4.73 <sup>7</sup>		
2786. Charles Rohr	Gsa	15.4.47	1.9.73	1.4.73		
2787. Roland Severin Jensen	Brh	17.11.49	.....	1.4.73		
2788a. Lars Lademann	S	17.6.51	.....	1.3.74		
2788b. Niels Thygesen	omk	7.4.52	.....	1.4.74		
2789. René Bünger	Gsa	29.5.52	1.10.74	1.4.73		
2791. Poul Astrup Olsen	Tå	17.4.44	.....	1.4.73 <sup>8</sup>		
2792. Gert Jørgensen	omk	25.2.53	.....	1.4.73		

<sup>1</sup>) overpostbud 1.12.75–30.11.77. <sup>2</sup>) overpostbud 1.2.75–30.11.77. <sup>3</sup>) overpostbud 1.9.73–30.11.77. <sup>4</sup>) chauffør 1.12.75. <sup>5</sup>) chauffør 1.10.72, tjf.u.l. 1.1.–30.9.74. <sup>6</sup>) overpostbud 1.8.75–31.3.78. <sup>7</sup>) chauffør 1.12.75–28.2.77. <sup>8</sup>) chauffør 1.3.76–30.6.78.

Tjenestemænd	Tjenestested	Født	Overpostbud	Postbud	Landpostbud	Fagprøve
<i>(overpostbude og postbude)</i>						
2793. Søren Carl Larsen	Søb	6.6.47	.....	1.4.73		
2794. Steffen Risby Jensen	Nær	16.5.36	1.11.73	1.4.73		
2795. Ejvind Johan Svendsen	Ly	9.5.43	.....	1.4.73		
2796. Jørgen Anton Eliassen	Nær	4.10.44	1.10.77	1.4.73		
2797. Leif Andersen	Brh	17.6.56	1.7.78	1.4.73		
2798. John Peetz	Vb	29.10.47	.....	1.4.73		
2799. Anders Peter Bille	Alb	7.9.48	1.3.76	1.4.73		
2801. Hans-Henrik Guldstrøm	Ø	10.10.48	1.4.78	1.4.73		
2802. Kurt Heckmann	Van	27.5.39	.....	1.4.73 <sup>1</sup>		
2805. Knud Werner Jensen	Hl	5.1.40	.....	1.4.73		
2805a. Jan Christian Larsen	omk	31.8.51	1.4.76	1.4.74		
2805b. John Olaf Nyrup Olsen	K	12.2.53	.....	1.2.74		
2806. Palle Modler	K	20.2.50	1.10.77	1.4.73		
2807. Jørgen Verner Embo	K	15.3.51	1.11.74	1.4.73		
2808. Jørgen Rothoff Rasmussen	Vby	31.3.53	.....	1.4.73		
2809. Børge Rasmussen	Søb	23.5.43	1.3.76	1.4.73		
2810. Lajla Annette Olsen	Gl	6.1.49	.....	1.5.73		
2810a. Lars Stange	Gl	8.8.52	1.10.76	1.5.73		
2811a. René Assendrup Jensen	K	4.12.62	.....	1.5.74		
2812. Kurt Emil Rasmussen	K	10.12.43	.....	1.5.73		
2813. Gert Nørager	S	5.4.53	.....	1.5.73		
2816. Anders Søren Mikkelsen	ap	25.11.48	.....	1.5.73		
2817. Flemming Reimar Iversen	Gsa	23.3.51	.....	1.5.73		
2818. Sune René Parkel	NV	1.8.52	1.4.77	1.5.73		
2819. Bent Erik Larsen	omk	6.3.53	.....	1.5.73		
2822. Finn Trolle Larsen	F	13.1.47	1.4.77	1.5.73		
2825. Bjørn Bremer Bremerstent	omk	15.10.52	1.6.76	1.5.73		
2827. Erik Robertson Zester	Vir	10.2.49	.....	1.5.73		
2827a. Bjarne Erik Ahlgreen	N	27.5.51	1.7.78	1.9.74		
2828. Knud Frithiof Madsen	omk	4.11.40	.....	1.5.73		
2829. Lars Christian Larsen	Søb	5.12.52	1.4.78	1.5.73		
2831. Olga Louise Pedersen	omk	15.3.22	1.8.75	1.5.73		
2832. Evy Wega Hansen	omk	30.10.28	1.8.75	1.5.73		
2834. John Torben Sørensen	Gl	28.12.50	.....	1.5.73		
2834a. Elisabeth Mathilde Mørkeberg	omk	26.10.18	1.8.75	1.5.73		
2835. Kitty Schroeder	omk	13.7.31	1.8.75	1.5.73		
2837. Grethe Sofie Henriksen (½ tj.)	30	28.8.36	.....	1.5.73 <sup>2</sup>		
2837a. Kim Bjerg Pedersen	omk	5.10.52	1.8.75	1.6.73		
2838. Bøje Elmer Rasmussen	Gl	13.4.47	.....	1.6.73		
2839. Mogens Klaus Nielsen	Hé	25.12.49	1.2.75	1.6.73		
2841. Lars Preben Hesselberg	K	10.6.49	1.12.77	1.6.73		
2842. Ib Anders Mortensen	pkp	7.9.50	.....	1.6.73		
2846a. Kell Arne Ertmar	K	27.4.53	.....	1.6.74		
2846b. Erling Gyldborg	F	10.3.53	1.4.77	1.5.74		
2848. John Erkeby	N	2.7.48	.....	1.6.73		
2849. Johnnie Jukka Christiansen	Søb	14.4.53	1.4.78	1.6.73		
2850. Kaj Kolding Andersen	SV	20.3.46	.....	1.6.73		
2851. Jens Birger Bendtsen	Ba	9.5.46	.....	1.6.73		
2858. Bjarne Lind Jensen	K	14.6.49	1.12.77	1.6.73		
2860. Allan Senknecht Jacobsen	omk	1.1.53	1.6.76	1.6.73		
2861. Ove Gottlieb Christensen	Ksa	4.1.41	1.4.78	1.6.73		
2862. Jan Hougaard Sørensen	Fm	11.9.51	1.9.73	1.6.73		

<sup>1</sup>) overpostbud 1.3.74–30.11.77. <sup>2</sup>) overpostbud 1.8.75–31.5.77.

Tjenestemænd	Tjenc- stested	Født	Overpostbud	Postbud	Land- postbud	Fag- prøve
<i>(overpostbude og postbude)</i>						
2863. Kjeld Emanuel Vilhelmsen	Ø	13.2.42	1.4.78	1.6.73		
2865. Jimmy Flemming Haugaard	luh	29.5.53	1.11.76	1.6.73		
2865b. Tage Helmuth Fries	Gl	9.11.20	1.3.76	1.7.73		
2865c. Frank Stig Nielsen	K	20.5.51	.....	1.7.73		
2867. Jørn Pedersen	Van	4.3.50	.....	1.7.73		
2869. Johnny Christian Hansen	K	22.3.45	1.8.75	1.7.73		
2871. Svend Erik Sørensen	S	10.8.44	.....	1.7.73		
2872. Ole Dehn-Christiansen	omk	29.9.45	.....	1.7.73		
2873. Leif Hansen	kor	17.3.50	.....	1.7.73		
2877. Finn Leo Hansen	S	24.2.53	.....	1.7.73		
2878. Jan Bisgaard	S	12.4.53	1.4.78	1.7.73		
2878a. Ivar Saabye	S	3.7.53	.....	1.6.74		
2880. John Resting-Jeppesen	Gl	21.1.53	1.10.76	1.7.73		
2881. Bent Christian Jensen	Gj	25.6.53	.....	1.7.73		
2882a. Kaj Nielsen Skou	S	20.4.52	1.4.78	1.6.74		
2883. Asta Anna Brågaard	omk	27.3.22	1.8.75	1.7.73		
2883a. Lizzi Krönung	Gsa	6.3.33	.....	1.8.73		
2884. Preben Larsen	Rdo	27.7.33	1.4.77	1.9.73		
2885. Elmer Ørnebjerg	Alb	14.12.43	1.10.74	1.9.73		
2885a. Tommy Petersen	V	23.3.45	1.10.74	1.9.73		
2886a. Ole Christiansen	Vby	11.1.45	.....	1.12.74		
2889. Hans Henrik Kristensen	Brh	18.4.48	.....	1.9.73		
2890. Steen Hammer-Hansen	Ø	18.8.49	.....	1.9.73		
2891. Steffen Pedersen	Hvi	26.5.50	.....	1.9.73		
2893. Alex Bovbjerg Caspersen	Søb	4.1.53	.....	1.9.73		
2896. John Gundlach	Hl	20.3.53	.....	1.9.73		
2896a. Jørn Hagenau Svendsen	omk	1.5.53	1.6.76	1.8.74		
2897. Tommy Bill Sinding	Ø	10.12.49	.....	1.9.73		
2897a. Eilif Uth	K	3.8.53	1.12.77	1.8.74		
2898. Ole Hansen	K	24.7.53	1.12.77	1.9.73		
2899. Verner Reinholdt Carlsen	omk	13.3.52	1.6.76	1.9.73		
2901. Rudy Aage Jensen	V	11.5.43	1.7.78	1.9.73		
2902. Johnny Rothberg	luh	2.10.44	.....	1.9.73		
2903. Michael John Toft Rasmussen	omk	16.4.48	1.6.76	1.9.73		
2904. Bjarne Jordemann Nilsson	pkp	19.7.49	.....	1.9.73		
2905. Allan Juul Rasmussen	pkp	22.7.50	.....	1.9.73		
2905a. Søren Høyrup Nissen	omk	31.1.52	1.6.76	1.8.74		
2906a. Bo Garthe Rifseim	Drg	18.4.51	.....	1.12.74		
2908. Henning Robert Olsen	omk	3.9.47	1.4.76	1.9.73		
2909. Søren Tvarnø	omk	25.1.53	.....	1.9.73		
2910. Erik John Pedersen	pkp	14.5.53	.....	1.9.73		
2911. Ib Pedersen	K	26.6.53	.....	1.9.73		
2911a. Hanne Lene Høfsten	Vær	12.4.53	.....	1.9.73		
2911b. Verner Olsen	Gsa	13.7.52	.....	1.9.74 <sup>1)</sup>		
2911c. Hugo Verner Fersbye	SV	27.8.53	.....	1.8.74		
2911d. Benny Petersen	NV	24.4.53	1.4.77	1.10.74		
2912. Peter Richard Helbo	SV	8.6.53	1.12.77	1.10.73		
2913. Ole Estrup Jensen	F	15.12.44	1.4.77	1.10.73		
2915. Torben Vagn Jensen	SV	5.3.46	1.12.77	1.10.73		
2917. Preben Claudi Jørgensen	Ø	5.7.53	.....	1.10.73		
2917a. Peder Valdemar Christensen	Hvi	23.4.53	1.4.78	1.9.74		
2918. Sven Olsen	Ba	19.1.35	1.12.77	1.10.73		

<sup>1)</sup> overpostbud 1.10.76–30.6.78.

Tjenestemand	Tjene- stedet	Født	Overpostbud	Postbud	Land- postbud	Fag- prøve
<i>(overpostbude og postbude)</i>						
2920.	John Finn Jørgensen	V	11.10.44	1.9.76	1.10.73	
2921.	Benny Thorsen	lulh	1.1.52		1.10.73	
2922.	Jørgen Fromberg Larsen	Hvi	28.3.51		1.10.73 <sup>1</sup>	
2926.	Kurt Rise	Van	27.8.52		1.10.73	
2927.	Finn Hendriksen	K	12.2.49		1.10.73	
2928.	Jan Helmer Madsen	omk	11.12.47		1.10.73	
2929.	Benny Viggo Nielsen	Ksa	29.1.49		1.10.73	
2930.	Børge Mikael Jensen	Tå	1.7.36		1.10.73	
2932.	Per Holmberg Sørensen	omk	23.9.53		1.10.73	
2933.	Tommy Dannemann Jørgensen	Vby	22.12.34		1.10.73	
2935.	Regnar Valther Hansen	Gl	11.9.44		1.10.73	
2936.	Jan Erik Østergaard	omk	21.9.51		1.10.73	
2938.	Flemming Grundt Nielsen	Bav	20.9.46		1.10.73	
2940.	Henrik Emil Astrup Madsen	Ly	23.4.50		1.7.74	
2941.	Svend Erik Madsen	Gl	2.12.26	1.10.76	1.10.73	
2943.	Kaj Heede	Brh	27.5.32		1.10.73	
2944.	Erling Hardi Nielsen	Rdo	5.6.37		1.10.73	
2946.	Allan Kamp	Ch	30.6.43		1.10.73	
2947.	Erik Jønsson	V	28.11.43		1.10.73	
2949.	Hans Verner Nielsen	NV	1.10.47	1.4.77	1.10.73	
2950a.	Hans Zeuthen Petersen	S	29.4.53		1.7.73 <sup>2</sup>	
2950b.	Erik Thornam Johansen	V	16.8.53	1.5.77	1.9.74	
2951.	Ib Brix	N	8.4.47	1.7.78	1.11.73	
2952.	Flemming Bahnsen	Ksa	18.4.38		1.11.73	
2954.	Bjarne Madsen	Ba	18.9.53		1.11.73	
2955.	John Larsen	Vær	1.6.44		1.11.73	
2956.	Erik Reinholdt Hansen	Vby	8.6.45		1.11.73	
2957.	Erik Kondrup Jensen	Alb	6.7.46	1.5.76	1.11.73	
2959.	Mikael Ralph Sædding	Rdo	31.3.49		1.11.73	
2959a.	Steen Jørgen Haugaard Pedersen	V	29.1.53	1.12.77	1.9.74	
2960.	René Bøggild Flindt	S	27.8.53		1.11.73 <sup>3</sup>	
2961.	Kim Street	K	30.8.53		1.11.73	
2962.	Bent Raahauge	omk	3.3.46		1.11.73	
2966.	Jan Johansen	ap	13.10.53		1.11.73	
2967.	Finn August Frederiksen	Alb	13.10.45		1.11.73	
2970.	Steen Guldmann	Hl	13.7.50		1.11.73	
2971.	Pauli Peder Avlastenok	Tå	1.6.43		1.11.73	
2972.	Karen Minna Harvik	omk	25.2.26	1.8.75	1.11.73	
2974.	Margrethe Kirstine Rasmussen	omk	8.11.32	1.8.75	1.11.73	
2975.	Inger Olsen	omk	26.9.34	1.8.75	1.11.73	
2976.	Jack Beell Jakobsen	omk	23.10.33	1.6.76	1.11.73	
2977.	Poula Skriver Olesen	omk	27.12.34	1.8.75	1.11.73	
2979.	Ib Gunnar Sørensen	Ly	20.6.27	1.4.78	1.11.73	
2980.	Ib Erik Hansen	V	5.1.48	1.11.74	1.11.73	
2980a.	Knud Allan Rasmussen	Bav	1.6.52		1.7.74	
2981.	Mogens Louis Mølholm	NV	11.2.39	1.4.77	1.11.73	
2983.	Robert Carl Micael Klein Elkier	omk	29.9.27	1.8.75	1.11.73	
2984.	Kathe Johansen	K	8.12.29		1.11.73	
2985.	Edel Bertelsen	omk	9.3.31	1.6.76	1.11.73	
2986.	Birthe Ida Edelmann Johansen	omk	6.12.31	1.6.76	1.11.73	
2988.	Henny Irene Gertz	omk	17.8.34	1.6.76	1.11.73	
2989.	Anni Lassen	omk	20.12.34	1.6.76	1.11.73	

<sup>1)</sup> overpostbud 1.4.77–31.3.78. <sup>2)</sup> tjf.u.l. 1.4.–17.7.75. <sup>3)</sup> overpostbud 1.5.74–30.9.76.

Tjenestemænd	Tjene- stested	Født	Overpostbud	Postbud	Land- postbud	Fag- prøve
<i>(overpostbude og postbude)</i>						
2990. Annelise Sofie Nørgaard	ømk	18.2.37	1.6.76	1.11.73		
2992. Aase Myllerup Jensen	ømk	22.4.40	1.6.76	1.11.73		
2995. Villy Roland Madsen	pkp	2.4.48		1.11.73		
2996. Georg Jakobsen	Gl	21.6.48	1.8.75	1.11.73		
2997. Jan Regel	V	25.2.49		1.11.73		
3000b. Flemming Brinch Daunsø	Hé	27.3.52		1.11.74		
3003. Axel Laurits Olsen	Rdo	18.11.28		1.12.73		
3004. Bent Vive Ivø	Fm	10.3.34		1.12.73		
3008. Kurt Andersen	N	31.7.40	1.10.74	1.12.73		
3011. Elin Marion Arnt Simonsen	ømk	27.10.29	1.6.76	1.12.73		
3012. Edith Christensen	ømk	16.2.30	1.6.76	1.12.73		
3013. Jonna Munck Petersen	ømk	6.12.33	1.6.76	1.12.73		
3014. Jane Edith Olsen	ømk	24.12.33	1.6.76	1.12.73		
3015. Sonja Frederiksen	ømk	12.3.38	1.12.76	1.12.73		
3016. Karen Lis Donnerborg	ømk	15.1.39	1.6.76	1.12.73		
3017. Anita Nielsen	ømk	30.9.39	1.12.76	1.12.73		
3018. Annelise Madsen	ømk	23.1.42	1.12.76	1.12.73		
3019. Torben Martinsen	ømk	30.9.46	1.6.76	1.12.73		
3020. Solvejg Jørgensen	ømk	23.7.40	1.6.76	1.12.73		
3020a. Lars Jelsbak Simonsen	luh	10.11.53		1.11.74		
3021. Reinhart Meyer Sørensen	F	11.7.49	1.4.77	1.12.73		
3022. Inger Rita Elise Petersen	ømk	29.4.25		1.12.73		
3023. Inger Johanne Boel	ømk	22.12.27	1.6.76	1.12.73		
3024. Ally Henriette Kristjansen	ømk	19.5.31		1.12.73		
3026. Karen Lydia Jacobsen	ømk	25.11.32	1.6.76	1.12.73		
3028. Hannelore Brønding	ømk	9.9.42	1.12.77	1.12.73		
3029. Nina Elisabeth Christensen	ømk	21.5.32	1.6.76	1.12.73		
3030. Lorna Alice Maiken Jensen	Alb	7.9.42	1.10.74	1.12.73		
3031. Astrid Jørgensen	ømk	16.8.21	1.1.78	1.12.73		
3032. Anna Brita Jeppesen	ømk	16.7.23	1.12.76	1.12.73		
3033. Anni Bokelund	ømk	3.12.27	1.6.76	1.12.73		
3034. Johanne Elisabeth Birthe Nielsen	ømk	16.7.28	1.6.76	1.12.73		
3035. Erna Agnete Jensen	ømk	17.8.30		1.12.73		
3036. Tenna Grethe Kristiansen	ømk	10.6.32	1.12.76	1.12.73		
3037. Lili Petersen	ømk	1.4.33	1.6.76	1.12.73		
3037a. Bent Emil Skindbjerg Larsen	Hot	20.1.43		1.6.73 <sup>1</sup>		
3037b. Boy Kai Friskov Hansen	Hh	2.11.47	1.11.76	1.6.73 <sup>2</sup>		
3037c. Ejvind Carl Andreasen	Hl	25.12.39		1.1.74		
3037d. Torben Jørgensen	ømk	12.12.53		1.12.74		
3039. Poul Erik Jensen	pkp	5.1.54		1.2.74		
3040. Preben Gotfred Kjerrumgaard	af	30.1.54		1.2.74		
3041. Henryk Szarafin	kør	8.5.37		1.2.74		
3043. Eddie Benny Sølund	ømk	17.9.46		1.2.74 <sup>3</sup>		
3045. Torben Carlsen	pkp	20.10.47		1.2.74		
3046a. Gert Frandsen	Hvi	4.7.53	1.4.78	1.2.75		
3047. Edel Marga Schmidt	ømk	26.11.31	1.6.76	1.3.74		
3049. Ida Maud Johansen	ømk	25.8.27		1.3.74		
3050. Inge Anna Lyngholm Gravesen	ømk	3.4.29		1.3.74		
3051. Irma Andersen Pedersen	ømk	23.9.31	1.12.76	1.3.74		
3052. Birthe Aase Jensen	ømk	12.8.34		1.3.74		

<sup>1)</sup> tjf.u.l. 1.9.73, udc af post- og telegrafv. 1.10.73–31.3.74. <sup>2)</sup> tjf.u.l. 1.6.–31.12.74. <sup>3)</sup> chauffør 1.3.74–29.2.76.



Tjenestemænd	Tjenestested	Født	Overpostbud	Postbud	Landpostbud	Fagprøve
<i>(overpostbude og postbude)</i>						
3053. Grethe Kaczmarek	omk	9.12.40	1.12.76	1.3.74		
3053a. Peter Harborg	Hh	16.5.47	1.8.78	1.3.74		
3054. Vivian Grethe Urbaniak	omk	26.3.28	.....	1.4.74		
3056. Kristian Aage Revland Larsen	Vb	5.2.45	.....	1.4.74		
3057. Erik Jensen	V	26.8.47	.....	1.4.74		
3058. Teddy Allan Vinnersted	Fm	29.5.48	.....	1.4.74 <sup>1</sup>		
3059. Søren Rislund	F	17.5.50	.....	1.4.74		
3060. Arne Gad Madsen	Van	17.9.50	.....	1.4.74		
3061. Bjarne Petersen	F	23.3.51	.....	1.4.74		
3062. Freddy Richard Bjøekvad Nielsen	Alb	24.5.51	1.5.78	1.4.74		
3063. Jan Højer	V	31.12.52	.....	1.4.74		
3064. Finn Ingemann Jonasson	NV	4.12.53	1.7.78	1.4.74		
3065. Bent Carlo Hansen	V	11.5.48	1.4.78	1.4.74		
3066. Vagn Andersen	Sko	19.6.50	.....	1.4.74		
3067. Finn Sørensen	Brh	21.3.54	.....	1.4.74		
3067a. Evan Rungsted	Rdo	26.3.54	.....	1.3.75		
3069. Rigmor Willer Hansen	omk	19.12.25	.....	1.4.74		
3070. Hans Egon Andreas Sand	V	19.1.30	1.12.77	1.4.74		
3070b. Finn Møgenssen	omk	3.11.52	.....	1.5.75		
3070c. Erna Sørensen	omk	3.4.22	.....	1.5.74		
3071. Edith Olga Hansen	omk	25.10.29	.....	1.5.74		
3072. Kjeld Erik Jørgensen	Van	10.4.47	.....	1.5.74 <sup>2</sup>		
3074. Liselotte Andersen	omk	4.9.49	.....	1.5.74		
3074a. Frank Bille Jacobsen	Hvi	8.8.50	1.11.74	1.5.74		
3075. Torben Hiort	omk	2.1.34	.....	1.5.74		
3076. Jørgen Bjørnager Nielsen	omk	1.5.49	.....	1.5.74		
3077. Georg Larsen	F	2.2.50	1.4.78	1.5.74		
3078. Kjeld Sloth	pkp	15.11.50	.....	1.5.74		
3079. Erik Block-Frederiksen	F	27.9.46	1.4.77	1.5.74		
3080b. Poul Knud Hansen	Gl	17.6.53	.....	1.1.75		
3080c. Kim Viholt	Gj	3.5.54	.....	1.2.75		
3081. Tommy Knudsen	Ly	6.5.54	.....	1.6.74		
3082. Therese Waltraut Jensen	omk	25.4.36	1.12.76	1.6.74		
3083. John Erik Krüger-Henriksen	2	22.1.33	.....	1.6.74		
3084. Jørgen Kristensen	Tå	20.1.45	.....	1.6.74		
3084a. Solveig Albretsen	NV	3.7.24	.....	1.6.74		
3084b. Flemming Solvstrøm	omk	31.5.54	.....	1.2.75		
3084c. Palle Toft Hansen	Ø	8.7.46	1.5.78	1.11.73 <sup>3</sup>		
3089. Jan Ulrich Rasmussen	omk	29.9.50	.....	1.8.74		
3091. Jan Kristensen	omk	27.7.54	.....	1.8.74		
3091b. Johannes Sørensen	V	23.8.46	.....	1.9.74		
3091c. Ole Nielsen	Høt	8.10.49	.....	1.11.72 <sup>4</sup>		
3093. Ervin Bo Jensen	K	1.11.53	1.12.77	1.11.74		
3094. Kaj Frank Madsen	omk	21.10.54	.....	1.11.74		
3095a. Niels Christian Vardil	Ba	10.7.48	.....	1.9.76	1.2.76	
3096. Kurt Andersen	Ø	6.11.54	1.4.78	1.12.74		
3099. Bjørn Olsen	N	4.7.50	1.2.78	1.12.74		
3101. Bjarne Dalgaard Mortensen	Ø	3.3.53	1.5.78	1.12.74		
3103. Per Helmuth Berg	Gsa	1.12.54	.....	1.12.74		
3104. Klaus Tonni Olsen	V	6.5.50	1.4.78	1.1.75		
3104a. Jørn Oluf Lund	pkp	19.12.54	.....	1.10.75		

<sup>1)</sup> chauffør 1.5.74–30.11.77. <sup>2)</sup> chauffør 1.10.74–31.1.78. <sup>3)</sup> tjf.u.l. 1.4.–31.12.77. <sup>4)</sup> tjf.u.l. 1.8.74, ude af post- og telegrafv. 1.8.75–30.6.76.

Tjenestemænd	Tjene- stedet	Født	Overpostbud	Postbud	Land- postbud	Fag- prøve
<i>(overpostbude og postbude)</i>						
3105. Arne Ryom Jensen	pkp	15.2.55	.....			1.3.75
3105a. Alex Diedrichsen	ap	24.1.53	.....			1.12.74 <sup>1</sup>
3106. Per Verner Sørensen	pkp	10.3.55	.....			1.4.75
3107a. Henrik Axel Pedersen	F	7.4.50	.....			1.3.76
3108. Else Carlsson	Drg	19.9.40	1.12.77			1.4.75
3109. Finn Hartvig Scheuermann	N	14.9.43	1.5.78			1.4.75
3110. Bent Jens Lind-Christensen	Gl	25.2.45	1.5.76			1.4.75
3111. René Frank Mikkelsen	pkp	22.5.46	.....			1.4.75
3113. Ole Evan Brock Eitmann	Tå	4.9.47	.....			1.4.75
3115. Niels Jørgen Olesen	Ba	11.2.50	.....			1.4.75
3116. Hanne Marie Olsen	Tå	1.1.51	.....			1.4.75
3121. Bøje Gad Madsen	Van	27.12.51	.....			1.4.75
3122. Niels Henrik Hansen	Ly	14.5.52	1.5.78			1.4.75
3124. Peer Schaldenmose Christensen	Tå	14.10.53	.....			1.4.75
3125. Rudy Jacob Larsen	pkp	1.12.53	.....			1.4.75
3126. Freddy Larsen	Gl	3.2.54	1.12.77			1.4.75
3128. Hans Jørn Nielsen	Ksa	8.4.54	.....			1.4.75
3129. Mona-Lise Axelsen	Tå	27.5.54	.....			1.4.75
3130. Dan Aage Kristensen	S	5.8.54	.....			1.4.75
3132. Poul Jørgensen	afi	13.8.54	.....			1.4.75
3133. Jan Christian Jensen	Brh	21.9.54	.....			1.4.75
3134. Anders Kurt Ehmsen Pedersen	Hvi	3.2.55	.....			1.4.75
3135. Poul Ekelund Andersen	V	5.2.55	1.4.78			1.4.75
3136. Erik Larsen	Hvi	19.2.55	.....			1.4.75
3137. Michael Hansen	S	6.3.55	.....			1.4.75
3138a. Gunhild Sørensen	Ba	25.12.48	.....		1.4.75	1.9.76
3140. Peder Larsen	kør	25.1.47	.....			1.4.75
3141. Herman George Damm	Hh	12.11.24	.....			1.5.75
3141a. René Villemoes Petersen	Tå	17.9.54	.....			1.9.75
3142. Freddie Petersen	Gl	2.12.42	.....			1.5.75
3145. Steen Rylander	afi	9.4.55	.....			1.5.75
3147. Henry Otto Gerhard Petersen	omk	2.7.39	.....			1.5.75
3148. Ivan Jensen Ladckarl	omk	23.2.49	1.4.76			1.5.75
3149. Jan Steen Hemmingsen	omk	20.4.49	.....			1.5.75
3151. Johnny Christian Jensen	pkp	16.6.51	.....			1.5.75
3152a. Frank Buch	K	3.10.53	.....			1.1.76
3153a. Erik Wulff	K	10.5.54	.....			1.1.76
3154. Niels Erik Hansen	omk	5.6.54	1.4.78			1.5.75
3155. Ivan Fischer	K	2.3.55	.....			1.5.75
3156. Steen Petersen	omk	16.3.55	1.4.78			1.5.75
3158. Ib Sørensen	omk	25.4.55	.....			1.5.75
3158a. Benny Zelchau Hansen	Alb	24.2.51	1.12.77			1.4.75 <sup>2</sup>
3159. Kjeld Ole Hansen	V	30.12.36	1.4.78			1.6.75
3161. Jens Peder Roland Sigsgaard	omk	3.4.55	.....			1.6.75
3162. Henning Christensen	kør	28.5.55	.....			1.6.75
3164. Allan Vilhelmsen	pkp	2.1.47	.....			1.6.75
3165. Svend-Ove Jensen	Brh	16.9.49	.....			1.6.75
3166. Bjarne Christensen	SV	12.11.51	.....			1.6.75
3167. Arne Nybølle	luh	24.11.53	.....			1.6.75
3168. René Nygaard	pkp	5.11.54	.....			1.6.75
3169. Eva Bente Vridstoft	afi	21.10.54	.....			1.7.75
3169a. John Benny Wrona	NV	25.11.53	.....			1.3.76

6,7/78

<sup>1</sup>) tjf.u.l. 1.9.75-31.7.76, overpostbud 1.11.76-31.1.77. <sup>2</sup>) tjf.u.l. 1.5.-30.6.77.

Tjenestemænd	Tjenestested	Født	Overpostbud	Postbud	Landpostbud	Fagprøve
<i>(overpostbude og postbude)</i>						
3169b. Knud Erik Fruerlund	Hé	27.11.54	.....	1.3.76		
3170. Palle Cramon Jensen	F	8.4.55	.....	1.7.75		
3171. Walther Arne Hoffgaard	Gl	8.4.20	.....	1.7.75		
3172. Jan Richard Rørne	Drg	15.2.50	.....	1.7.75		
3173. Niels-Rud Jacobsen	Ly	11.4.54	.....	1.7.75		
3174. Per Almstrup Jensen	Bav	23.4.54	.....	1.7.75		
3174a. Bjarne Erik Dyrstad	Ø	19.12.54	1.4.78	1.3.76		
3175. Anders Jørgen Larsen	Ksa	13.3.55	.....	1.7.75		
3177. Ib Petersen	V	8.6.34	.....	1.7.75		
3178. Kurt Ib Namensen	Brh	19.11.43	.....	1.7.75		
3180. Tom Bløndal	af	9.3.48	.....	1.7.75		
3181. Inge-Lise Bløndal	af	5.8.48	.....	1.7.75		
3182. Donald Detlefsen	omk	7.10.49	.....	1.7.75		
3182a. Jan Petersen	Ly	4.11.52	.....	1.7.76		
3184. John Møller Petersen	omk	29.9.53	.....	1.7.75		
3185. Birgit Winther Jensen	omk	13.4.55	.....	1.7.75		
3186. Finn Hoffmann Frerksen	omk	2.6.55	.....	1.7.75		
3187. Johnny Sven Stoklund	K	28.6.55	.....	1.7.75		
3189. Jan Bruno Kamprad	pkp	9.6.55	.....	1.8.75		
3189a. Henning Bokelund	SV	20.6.55	1.7.78	1.8.75		
3190. Georg Dyreborg-Kragh	omk	27.8.21	1.6.76	1.8.75		
3191. Jørgen Jørgensen Schmidt	omk	30.6.27	.....	1.8.75		
3198. Poul Erik Schier Olsen	omk	6.5.50	.....	1.8.75		
3199. Flemming Brian Andersen	omk	20.6.50	.....	1.8.75		
3200. Mogens Christensen	Vby	8.9.51	.....	1.8.75		
3201. Poul Wasar Christensen	Hvi	22.2.53	.....	1.8.75		
3202. Kjeld Pabst Andersen	kør	27.3.53	.....	1.8.75		
3203a. Allan Jensen	V	7.1.54	.....	1.8.75		
3204. Bjarne Georg Petersen	omk	8.10.54	.....	1.8.75		
3205. Ole René Givskov	omk	10.10.54	.....	1.8.75		
3206. Anton Peter Christiansen	S	9.11.54	.....	1.8.75		
3207. Keld Pedersen	luh	7.3.55	.....	1.8.75		
3208. Brian Poulsen	Hl	22.5.55	.....	1.8.75		
3209a. Erik Svend Mortensen	pkp	25.4.55	.....	1.5.75 <sup>1)</sup>		
3210. Steen Niels Reinhold Petersen	omk	15.7.41	.....	1.9.75		
3211. Ole Dannemann Jensen	pkp	14.8.55	.....	1.9.75		
3212. Ole Trebbien Andersen	ap	17.8.55	.....	1.9.75		
3212a. Steen Hansen	Ch	20.1.52	.....	1.8.76		
3213. Benny Gregersen	Ksa	3.3.52	.....	1.9.75		
3214. Per Busk Vestergaard	Søb	22.8.54	.....	1.9.75		
3215. Johnny Rasmussen	Ch	12.7.55	.....	1.9.75		
3216. Preben Højlund Kristiansen	omk	23.8.55	.....	1.9.75		
3218. Poul Erik Hansen	K	5.4.46	.....	1.9.75		
3219. Frank Jacobsen	K	22.3.50	.....	1.9.75		
3220. Henrik Sørensen	omk	14.8.51	.....	1.9.75		
3221. Kjeld Jensen	omk	18.7.52	.....	1.9.75		
3222. Peter Carlo Larsen	K	23.2.53	.....	1.9.75		
3222a. Niels Jørgen Hedegaard	Hl	5.10.53	.....	1.7.76		
3223. Torben Gert Jansen	K	16.8.55	.....	1.9.75		
3223a. Jesper Buhl Dinesen	omk	15.11.54	.....	1.12.74 <sup>2)</sup>		
3223b. Else Holm Emanuel	omk	26.6.53	.....	1.10.75 <sup>3)</sup>		
3224. Margit Conny Encvoldsen Hansen	K	2.12.40	1.5.76	1.10.75		

<sup>1)</sup> tjf.u.l. 18.1.-18.5.77. <sup>2)</sup> tjf.u.l. 1.9.76-30.6.77. <sup>3)</sup> overpostbud 1.2.-31.5.78.

Tjenestemænd	Tjene- stedet	Født	Overpostbud	Postbud	Land- postbud	Fag- prøve
<i>(overpostbude og postbude)</i>						
3226. Per Hansen.....	pkp	22.9.55	.....	1.10.75		
3227. Jan Niebuhr.....	9	25.9.55	.....	1.10.75		
3229. Kaj Due.....	omk	8.10.55	.....	1.11.75		
3231. Flemming Villy Pedersen.....	K	27.4.42	1.3.76	1.11.75		
3232. Hilmar Jensen.....	kør	3.1.41	.....	1.11.75		
3233. Tom Eddelien.....	kør	3.12.48	.....	1.11.75		
3234. Henning Krogsmose Jørgensen.....	pkp	4.11.50	.....	1.11.75		
3235. Allan Gert Jørgensen.....	K	31.5.51	.....	1.11.75		
3236. Marianne Ella Helsing.....	omk	10.10.45	.....	1.11.75		
3237. Mogens Abildgaard Sjøstrøm.....	K	3.5.51	.....	1.11.75		
3238. Helge Bjarne Knudsen.....	kør	17.5.52	.....	1.11.75		
3239. Bjarne Schlosser.....	F	2.10.55	.....	1.11.75		
3240. Finn Preben Petersen.....	kør	15.7.48	.....	1.11.75		
3240b. Anne-Marie Strand.....	omk	26.3.46	.....	1.8.75 <sup>1)</sup>		
3242. Jan Martin Nørager Christensen.....	Vb	7.11.55	.....	1.12.75		
3243. Just Larsen.....	kør	1.12.55	.....	1.12.75		
3244. Bent Facius.....	pkp	15.11.55	.....	1.12.75		
3245. Niels Ole Holm.....	Bav	15.11.55	.....	1.12.75		
3246. Helge Schou.....	Ksa	28.11.55	.....	1.12.75		
3246a. Johnny André Kristian Larsen.....	kør	25.11.55	.....	1.10.76		
3248. Torben Juhl Pedersen.....	pkp	31.12.55	.....	1.1.76		
3249. Walther Goldenbaum Blom.....	Ly	25.12.55	1.7.78	1.1.76		
3250. Per Frank Jacobsen.....	omk	19.12.55	.....	1.1.76		
3252. Kim Søren Nymand.....	Hl	23.12.55	.....	1.1.76		
3253. Leif Helmuth Østergaard.....	N	23.3.46	1.2.78	1.1.76		
3253a. Kim Henning Hardo.....	V	4.6.55	.....	1.2.76		
3254. Birger Christensen.....	pkp	13.1.56	.....	1.2.76		
3255. Finn Ove Birch.....	kør	15.1.56	.....	1.2.76		
3256. Torben Nyman Nielsen.....	kør	4.1.56	.....	1.2.76		
3257. Jan Andersen.....	kør	10.9.47	.....	1.2.76		
3258. Jørgen Nybro Jensen.....	kør	6.5.48	.....	1.2.76		
3260. Kaj Flemming Jensen.....	kør	25.11.51	.....	1.2.76		
3261. Teddy Carl Albert Augustsson.....	kør	16.11.42	.....	1.2.76		
3262. Poul Erik Poulsen.....	N	25.3.45	.....	1.2.76		
3262a. Kim Linde Andersen.....	Tå	13.12.55	.....	1.3.76		
3263. Johnna Olsen.....	NV	7.7.30	.....	1.3.76		
3264. Birte Sigrid Krüger-Henriksen.....	Alb	7.11.34	.....	1.3.76		
3265. Birthe Andersen.....	Gl	29.10.28	.....	1.3.76		
3266. Gert Milton Nielsen.....	K	19.8.51	1.7.78	1.3.76		
3267. Lennart Dahl.....	S	18.5.55	.....	1.3.76		
3268. Yvan René Larsen.....	K	12.10.55	.....	1.3.76		
3269. Kjeld Verner Jensen.....	Ly	7.10.25	.....	1.3.76		
3270. Peder Lunde Madsen.....	S	31.10.52	.....	1.3.76		
3271. Palle Jensen.....	Ch	12.11.53	.....	1.3.76		
3271a. John Larsen.....	Rdo	11.3.54	.....	1.11.76		
3271b. Harry Saabye.....	omk	2.9.54	.....	1.11.76		
3272. Freddy Einer Olsen.....	Nær	14.3.51	.....	1.3.76		
3273. Charly Kingo Hansen.....	V	14.6.48	.....	1.3.76		
3274. Kjeld Hansen.....	Rdo	10.12.47	.....	1.3.76		
3275. Knud Frode Rasmussen.....	omk	17.2.35	.....	1.3.76		
3276. Bent Løber Mortensen.....	omk	21.11.51	1.4.76	1.3.76		
3277. Frants Gross Hyltoft.....	Hé	19.1.54	.....	1.3.76		

<sup>1)</sup> tjf.u.l. 1.11.76-28.2.77

Tjenestemænd	Tjene- stedet	Født	Overpostbud	Postbud	Land- postbud	Fag- prøve
<i>(overpostbude og postbude)</i>						
3278.	Franck Ketil Jørgen Jørgensen	Vær	15.2.51	.....	1.3.76	
3279.	Helge Kristoffersen	S	15.6.54	.....	1.3.76	
3280.	Dorte Neergaard Hellerup	V	19.9.47	.....	1.3.76	
3281.	Palle Tankmar	F	7.6.49	1.4.77	1.3.76	
3282.	Bjarne Caspersen	Gsa	16.9.55	.....	1.3.76	
3283.	Peter Ole Svendsen	Drg	13.11.49	.....	1.3.76	
3284.	Jørgen Krath	af	31.3.51	.....	1.3.76	
3285.	Hans Christian Spuur Mortensen	S	10.3.34	.....	1.3.76	
3285a.	Bjarne Viberg	Hot	6.8.48	.....	1.3.77	
3287.	Henrik Willems	Søb	26.10.53	.....	1.3.76	
3288.	Poul Jørgensen	20	22.4.55	.....	1.3.76	
3289.	Glenn Helvig Christiansen	Ch	16.2.56	1.7.78	1.3.76	
3290.	Niels Henrik Thiesen	Ch	16.2.56	1.7.78	1.3.76	
3291.	Henrik Drasbeck	Ch	21.2.56	.....	1.3.76	
3292.	Torben Christensen	Ksa	10.5.51	.....	1.3.76	
3295.	Peter Buhl Nielsen	kør	27.3.54	.....	1.3.76	
3295a.	Poul Brinchs Larsen	kør	29.7.53	.....	1.11.76	
3297.	Inger Margrethe Bendsen	Ly	17.3.30	.....	1.3.76	
3298.	Christa Klein	omk	8.5.31	.....	1.3.76	
3299.	Kurt Svendsen	omk	22.7.37	.....	1.3.76	
3300.	Nina Marie Sindahl	Vby	20.4.45	.....	1.3.76	
3302.	Tonny Struve Hansen	kør	9.4.47	.....	1.3.76	
3303.	Nina Yvonne Christoffersen	Hvi	9.9.47	.....	1.3.76	
3304.	Kurt Skarrild	Vir	12.5.50	.....	1.3.76	
3305.	Kurt Sonne Pedersen	Rdo	22.6.50	.....	1.3.76	
3306.	Frank Josef Kogut Petersen	kør	9.6.51	.....	1.3.76	
3307a.	Preben Andersen Petrus	N	18.12.52	1.7.78	1.3.77	
3308.	Carsten Steen Petersen	ap	24.8.53	.....	1.3.76	
3308a.	Knud-Erik Marquart	af	30.9.53	.....	1.3.76	
3309.	Jens Peter Christensen	Brh	31.3.54	.....	1.3.76	
3310.	Henrik Christensen	Kl	21.5.54	.....	1.3.76	
3310a.	Claus Mogens Münster	omk	6.9.54	.....	1.11.76	
3311.	Erik Jensen	af	14.11.54	.....	1.3.76	
3312.	Kim Bringskov	af	11.6.55	.....	1.3.76	
3313.	Kenneth Robert Jensen	kør	22.7.55	.....	1.3.76	
3313a.	Henning Jacobsson	S	23.8.42	.....	1.4.76	
3313b.	Tessie Agnete Petersen	omk	20.7.51	.....	1.4.76	
3313c.	Anni Andersen	omk	23.9.45	.....	1.4.76	
3313d.	Niels-Henrik Feddersen	kør	8.4.53	.....	1.4.76	
3316.	Alex Jensen	S	16.11.49	.....	1.4.76	
3317.	Bent Carlsen	Ch	27.3.53	.....	1.4.76	
3319.	Inge Melander	Hvi	10.1.54	.....	1.4.76	
3320.	Bent Stig Andersson	Hé	14.6.46	.....	1.4.76	
3321.	Jesper Trankjær Jespersen	NV	22.7.52	.....	1.4.76	
3322.	Mogens Timand Pedersen	kør	17.3.56	.....	1.4.76	
3323.	Bjarne Wigh	kør	13.7.51	.....	1.4.76	
3324.	Bent Hansen	Gj	13.8.54	.....	1.4.76	
3325.	Tonny Hudlebusch Hansen	V	12.2.55	.....	1.4.76	
3326.	Paul-Erik Schou	Rdo	29.11.45	.....	1.4.76	
3327.	Jimmy Julskov Schlie	omk	18.3.56	.....	1.4.76	
3328.	Jørgen Rasmussen	omk	29.9.55	.....	1.4.76	
3329.	Anne Benedikte Johansen	V	26.5.47	.....	1.4.76	
3330.	Jørgen Stig Axel Lindhard	Tå	19.12.54	.....	1.4.76	
3331.	Lars Torben Johansen	Vby	17.1.54	.....	1.4.76	

Tjenestemænd	Tjenes- stedet	Født	Overpostbud	Postbud	Land- postbud	Fag- prøve
<i>(overpostbude og postbude)</i>						
3332.	Mogens Kregler Malmbirk.....	V	25.10.44	.....		1.4.76
3333.	Svend Aage Nielsen.....	V	22.9.28	1.4.78		1.4.76
3334.	Dan Numelin Pedersen.....	pkp	2.6.51	.....		1.4.76
3335.	John Peter Hansen.....	Hl	30.10.55	.....		1.4.76
3336.	Karen Margrethe Petersen.....	V	2.9.50	.....		1.4.76
3337.	Henning Schjørring Pedersen.....	pkp	11.2.51	.....		1.4.76
3338.	Preben Helmer Hansen.....	N	14.1.56	1.4.78		1.4.76
3340.	Ole Junior Hansen.....	omk	27.2.56	.....		1.4.76
3342.	Jan Nielsen.....	Hot	27.2.56	.....		1.4.76
3344.	Gert Peter Bøtkjær.....	Drg	5.7.52	.....		1.4.76
3345.	Birger Edvin Hansen.....	omk	20.3.56	.....		1.4.76
3346.	Børge Helmer Sørensen.....	Gj	15.9.31	.....		1.4.76
3347.	Kim Rasmussen.....	N	15.9.55	.....		1.4.76
3348.	Poul Olaf Olsen.....	Ly	22.2.49	.....		1.4.76
3349.	Sonni Hans Petersen.....	Ly	25.3.35	.....		1.4.76
3350.	Ole Michael Rathje.....	Ksa	17.7.54	.....		1.4.76
3351.	Ole Jørgen Jacobsen.....	luh	7.10.47	.....		1.4.76
3352.	Jens Erik Borum.....	pkp	21.3.56	.....		1.4.76
3353.	Sten Erland Jensen.....	kør	16.4.44	.....		1.4.76
3354.	Svend-Åge Friis Jørgensen.....	Ba	6.5.49	.....		1.4.76
3355.	Svend Aage Schøffer.....	omk	28.3.25	.....		1.4.76
3356.	Poul Børge Juhl Pedersen.....	Bav	19.9.26	.....		1.4.76
3357.	Jens Rubjerg Jensen.....	Hvi	21.9.30	.....		1.4.76
3358.	Ruth Agnete Elkiær.....	omk	11.5.31	.....		1.4.76
3361.	Niels Kaj Henrik Bertelsen.....	af	25.9.35	.....		1.4.76
3362.	Aksel Otto Falkenberg Pedersen.....	Sko	12.8.48	.....		1.4.76
3363a.	Frank Duhn Møller.....	omk	30.10.53	.....		1.1.77
3364.	Dorthe Susanne Mortensen.....	F	9.12.53	1.4.77		1.4.76
3367.	Finn Hansen.....	kør	15.9.55	.....		1.4.76
3367a.	Viggo Elvang.....	pkp	28.8.28	.....		1.8.76
3368.	Flemming Holst.....	Gj	29.6.54	.....		1.5.76
3369.	Peter Kirstein Mogens Wittendorff.....	Ly	24.1.46	.....		1.5.76
3369a.	Poul Harboe Povlsen.....	F	13.11.55	1.4.77		1.2.77
3370.	Christian Bech Johansen.....	kør	30.1.54	.....		1.5.76
3371a.	Inge Ulla Ivø.....	omk	30.7.34	.....		1.5.76
3372.	Frank Strigler.....	Rdo	26.7.46	.....		1.5.76
3373a.	Maybritt Dysted Bengtzen.....	omk	23.2.55	.....		1.5.76
3373b.	Jan Willie Petersson.....	K	30.3.55	.....		1.2.77
3374.	Søren Bækgaard Adelgaard.....	F	25.4.56	.....		1.5.76
3375.	Jonny Andersen.....	pkp	20.4.56	.....		1.5.76
3376.	Svend-Erik Jensen.....	Vby	27.11.44	.....		1.5.76
3376a.	Flemming Peter Gregorius Jensen.....	Hh	17.12.54	.....		1.5.77
3376b.	Johnni Orla Plambach.....	Ba	18.4.56	.....	1.5.76	1.9.76
3377.	Jørgen Jensen.....	kør	3.2.56	.....		1.6.76
3377b.	Flemming Peter Paulsen.....	omk	13.5.55	.....		1.6.76
3379.	Michael Hansen.....	ap	19.5.56	.....		1.6.76
3381.	Erik Groth Carlslund.....	pkp	10.5.56	.....		1.6.76
3382.	Poul Henning Smith.....	pkp	27.5.56	.....		1.6.76
3383.	René Joe Andersen.....	omk	17.3.51	.....		1.6.76
3384.	Ib Jensen.....	omk	4.8.47	.....		1.6.76
3385.	Leif Kynde Jensen.....	omk	5.6.53	.....		1.6.76
3387.	Emmy Merete Jakobsen.....	omk	7.1.38	.....		1.6.76
3388.	Carlo Finn Christensen.....	omk	22.7.39	.....		1.6.76
3389.	Jørgen Andresen.....	Tå	21.5.47	.....		1.6.76

Tjenestemænd	Tjenestested	Født	Overpostbud	Postbud	Landpostbud	Fagprøve
<i>(overpostbude og postbude)</i>						
3390. Stig Larsen.....	K	24.7.53	.....	1.6.76		
3390a. Edvin Popp-Kristensen.....	afl	22.9.48	.....	1.7.72 <sup>1</sup>	.....	8,0/72
3390b. Flemming Salquist Bruun.....	Hvi	23.4.54	.....	1.4.77		
3392a. Leif Jørgensen.....	kør	20.5.56	.....	1.7.76		
3392b. Benny Allan Olsen.....	omk	4.5.54	.....	1.7.76		
3394. Jan Hvidtfeldt.....	pkp	13.6.56	.....	1.7.76		
3395. Bo Per Persson.....	kør	18.6.56	.....	1.7.76		
3396. Birger Hansen.....	pkp	23.6.56	.....	1.7.76		
3397. Søren Vestergaard Jensen.....	S	29.6.56	.....	1.7.76		
3398. Stig Hjørdt.....	Ø	17.6.56	.....	1.7.76		
3399. Anders Hessner Hansen.....	pkp	15.6.56	.....	1.7.76		
3400. Henrik Hessner Hansen.....	S	15.6.56	.....	1.7.76		
3402. Nina Jørgensen.....	Gsa	22.6.56	.....	1.7.76		
3404. Erik Søren Hansen.....	kør	2.1.48	.....	1.7.76		
3405a. Johnny Bech Jacobsen.....	S	19.11.55	.....	1.9.76		
3405b. Carl-Erik Pedersen.....	Fm	11.10.54	.....	1.4.76 <sup>2</sup>		
3406. Jens Allan Holbech Nielsen.....	Hvi	30.11.50	.....	1.8.76		
3408. Niels Adelsteen Ljungdahl.....	Hvi	8.7.53	.....	1.8.76		
3409. Ole Filtenborg Aagaard.....	Hl	2.4.49	.....	1.8.76		
3409a. Svend Aage Madsen.....	kør	6.11.50	.....	1.9.76		
3409b. Kurt Tage Hansen.....	kør	15.4.45	.....	1.9.76		
3411. Lis Pedersen.....	Gl	22.8.56	.....	1.9.76		
3412. Sven Kaare Brededorff Thiim.....	kør	14.8.56	.....	1.9.76		
3412a. Finn Hansen.....	kør	2.8.52	.....	1.7.76 <sup>3</sup>		
3413. Erik Ørskov Larsen.....	afl	27.9.56	.....	1.10.76		
3414. Bjarne Friis Christensen.....	Ø	6.9.56	.....	1.10.76		
3415. Bent René Rasmussen.....	Tå	19.9.56	.....	1.10.76		
3415a. Jens Henry Jensen.....	K	13.12.52	.....	1.10.77		
3415b. Henning Hansen.....	Gl	10.9.56	.....	1.11.76		
3416. Bent Westh Henriksen.....	kør	9.10.56	.....	1.11.76		
3418. Per Ingemann Sørensen.....	afl	24.10.56	.....	1.11.76		
3420. Dennis Nygaard.....	pkp	11.10.56	.....	1.11.76		
3421. Johnny Ejvind Jørgensen.....	pkp	16.10.56	.....	1.11.76		
3422. Jan Bronke.....	Ly	27.10.56	.....	1.11.76		
3426. Steffen Møller Jensen.....	Gl	25.2.54	.....	1.11.76		
3427. Torben Skriver Jensen.....	omk	1.1.54	.....	1.11.76		
3428. Keld Karnerup Hansen.....	kør	26.12.53	.....	1.11.76		
3428a. Ole Peter Bagge.....	Hh	2.1.54	.....	1.11.76		
3429. Flemming Asbjørn Juhl.....	omk	9.2.54	.....	1.11.76		
3430. Peter Boe Ketil Hansen.....	omk	5.2.56	.....	1.11.76		
3430a. Benny Hilmer Nielsen.....	omk	27.2.49	.....	1.11.76		
3430b. Børge Jan Rasmussen.....	Rdo	23.8.53	.....	1.11.76		
3431. Tom Erling Petersen.....	Søb	25.3.37	.....	1.11.76		
3431a. Steen Meinert Nielsen.....	kør	30.6.52	.....	1.11.76		
3433. Ole Viggo Møller.....	Ø	13.12.52	1.4.78	1.12.76		
3435. Benny Reinholdt Christensen.....	kør	25.11.56	.....	1.12.76		
3436. Ole Kærgaard Hansen.....	pkp	12.11.56	.....	1.12.76		
3437. Jan Malm Hansen.....	omk	24.3.56	.....	1.12.76		
3437a. Iwan Paw Strøm.....	pkp	10.4.56	.....	1.1.77		
3438. Lars Kyhl Andresen.....	Brh	1.1.57	.....	1.1.77		
3439. Sven Tulinius.....	omk	10.3.46	.....	1.1.77		

<sup>1)</sup> overpakmester 1.3.73, tjf.u.l. 1.1.74–31.1.75, ude af post- og telegrafv. 1.9.75–31.7.78. <sup>2)</sup> tjf.u.l. 1.9.–31.12.76. <sup>3)</sup> tjf.u.l. 1.8.–31.10.77.

Tjenestemænd	Tjene- stedet	Født	Overpostbud	Postbud	Land- postbud	Fag- prøve
<i>(overpostbude og postbude)</i>						
3440. Steen Jensen . . . . .	omk	6.7.44	.....			1.1.77
3441. Kurt Ludvig Nielsen . . . . .	omk	6.1.32	.....			1.1.77
3442. Jan Larsen . . . . .	omk	25.5.54	1.10.77			1.1.77
3443. Niels Ole Mühlbrand . . . . .	kør	12.11.56	.....			1.1.77
3443a. Johnny Mortensen . . . . .	omk	23.1.55	.....			1.11.77
3444. Palle Nielsen . . . . .	Hvi	8.6.47	.....			1.1.77
3445. Svend Benny Rønsbo . . . . .	omk	8.3.54	.....			1.1.77
3445a. Erik Børge Slot Olesen . . . . .	omk	27.7.49	.....			1.8.77
3446. Steen Aage Banner Rasmussen . . . . .	omk	9.11.50	.....			1.1.77
3446a. Torben Christensen . . . . .	omk	26.11.54	.....			1.9.77
3447a. Steen Kruse Voigt . . . . .	omk	3.10.49	.....			1.1.77
3448. Steen Ove Aasted Madsen . . . . .	omk	17.8.56	.....			1.1.77
3449. Finn Haagen Hansen . . . . .	omk	9.4.50	.....			1.1.77
3451. Jørgen Poulsen . . . . .	K	29.6.43	.....			1.1.77
3452. Carsten Rigelsen . . . . .	K	22.12.52	.....			1.1.77
3454. Henning Sohn Kronow Larsen . . . . .	K	30.6.56	.....			1.1.77
3457. Per Jensen . . . . .	Brh	7.1.57	.....			1.2.77
3459. Svend Lentz Jørgensen . . . . .	af	15.1.57	.....			1.2.77
3460. Ole Rasmussen . . . . .	Ø	30.1.57	1.5.78			1.2.77
3460a. Arne Meldgaard Eskesen . . . . .	omk	25.3.46	.....			1.8.70 <sup>1)</sup>
3460b. Lasse Nordskov Hansen . . . . .	Ly	13.12.48	.....			1.3.77
3461. Per Christensen . . . . .	pkp	12.1.57	.....			1.3.77
3462a. Jan Svensson . . . . .	kør	10.3.56	.....			1.1.78
3463. Preben Bisgaard Johansen . . . . .	pkp	20.3.57	.....			1.4.77
3464. Flemming Wendin . . . . .	tol	26.3.57	.....			1.4.77
3465. Erik Lehd Larsen . . . . .	omk	3.3.57	.....			1.4.77
3466. Bjarne Egon Ousted . . . . .	Ch	13.3.57	.....			1.4.77
3467. Stig Sonne Rasmussen . . . . .	af	21.3.57	.....			1.4.77
3468. Johnny Wenny Pedersen . . . . .	Ksa	22.3.57	.....			1.4.77
3469. Poul Georg Pedersen . . . . .	af	5.5.51	.....			1.4.77
3470. Bent Andersen . . . . .	af	8.5.54	.....			1.4.77
3471. Jan Christensen . . . . .	NV	19.10.53	.....			1.4.77
3473. Harry Nielsen . . . . .	F	20.7.35	1.12.77			1.4.77
3474. John Brian Braunstein . . . . .	V	14.9.54	.....			1.4.77
3475. René Johansen . . . . .	Ø	12.11.66	1.5.78			1.4.77
3475a. Kenn Lynggård Buchholtz . . . . .	omk	5.3.56	.....			1.4.77
3476. Kim Valdemar Andersen . . . . .	Ly	4.9.51	.....			1.4.77
3477. Torben Hansen . . . . .	Ly	5.12.52	.....			1.4.77
3478. Jan Labori Olsen . . . . .	Brh	19.4.35	.....			1.4.77
3478a. Egon Bjørn Thorup . . . . .	Ly	8.1.54	.....			1.3.78
3479. Jan Reidar Jørgensen . . . . .	Gl	5.11.56	.....			1.4.77
3480. Allan Krøger . . . . .	Ch	11.9.51	.....			1.4.77
3481. Villi Frants Nielsen . . . . .	V	19.2.52	1.4.78			1.4.77
3482. Allan Bo Schmidt . . . . .	SV	27.9.53	.....			1.4.77
3482a. Dan Ravn . . . . .	omk	28.4.56	.....			1.1.78
3483. Flemming Poulsen Thomsen . . . . .	omk	25.3.41	.....			1.4.77
3484. Per Leslie Winther-Hansen . . . . .	af	5.1.49	.....			1.4.77
3485. Preben Fini Pedersen . . . . .	Tå	15.7.51	.....			1.4.77
3485a. Erik Rose . . . . .	Tå	29.8.51	.....			1.2.78
3485b. Tonny Ahrenkiel Olesen . . . . .	V	7.12.53	.....			1.12.77
3486. Kjeld Ivan Gudmand Jensen . . . . .	Ly	19.2.52	.....			1.4.77
3487. Leif Søberg Petersen . . . . .	Ba	13.2.56	.....			1.4.77

<sup>1)</sup> ude af post- og telegrafv. 1.4.71-30.9.77.



Tjenestemænd	Tjenestested	Født	Overpostbud	Postbud	(Landpostbud	Fagprøve
<i>(overpostbude og postbude)</i>						
3488. Jan Rasmussen	af	19.9.53		1.4.77		
3489. Frank Erik Skaaning	omk	8.6.56		1.4.77		
3490. Ib Iskou Sørensen	af	12.2.57		1.4.77		
3491. Jan Hedegaard Rasmussen	Gl	19.1.56		1.4.77		
3492. Louis Ibsen Kofoed	omk	4.5.52		1.4.77		
3493. Mogens Johnny Jensen	V	7.10.49	1.1.78	1.4.77		
3494. Aksel Oscar Willumsen	af	25.2.57		1.4.77		
3495. Carsten Jensen	ap	29.4.54		1.4.77		
3496. Carsten Hecht	V	5.8.56		1.4.77		
3497. Poul Christian Frederiksen	af	15.9.43		1.4.77		
3498. Arne Bower Jensen	V	25.2.47		1.4.77		
3499. Bendt Behrmann	Gj	2.4.49		1.4.77		
3500. Niels Peter Spliid Macholm	Ly	9.7.45		1.4.77		
3501. Michael Houbøl Nielsen	af	20.10.56		1.4.77		
3502. Steen Arvedsen	Van	18.7.54	1.12.77	1.4.77		
3503. Per Bo Nielsen	af	23.5.54		1.4.77		
3504. Stig Eugen Nilsson	V	16.7.54		1.4.77		
3505. Lars Abildskov	af	13.9.56		1.4.77		
3507. Preben Hansen	luh	5.4.48		1.4.77		
3508. Stig Henriksen	Hvi	10.12.53		1.5.77		
3508a. Karl Aage Hansen	af	19.5.52		1.5.77		
3509. Henning Maribo Riber	af	1.5.57		1.5.77		
3509a. Peter Krogsgaard Pinnerup	Hh	27.9.48		1.6.77		
3510. Bent Ove Kragelund	af	18.1.45		1.6.77		
3510a. Morten Peter Madsen	Vb	23.7.54		1.5.78		
3511. Ivan Hansen	N	12.5.57	1.4.78	1.6.77		
3512. Morten Droob Petersen	omk	27.5.57		1.6.77		
3512a. Knud Ralf Gersager	omk	24.2.42		1.7.77		
3513a. Allan Jensen	omk	4.5.57		1.7.77		
3516. Poul Erik Schmidt Olsen	af	25.6.57		1.7.77		
3517. Kim Starup Hansen	omk	2.6.57		1.7.77		
3518. Svend Erik Jensen	Ø	11.6.57		1.7.77		
3519. Preben Andersen	af	10.6.46		1.7.77		
3520. Johnny Birger Larsen	V	5.5.50	1.10.78	1.7.77		
3521. Henri Deleuran	af	16.12.52		1.7.77		
3522. Kurt Erland Hansen	af	15.3.53		1.7.77		
3523. Johnny Sigg Jakobsen	af	8.2.47		1.7.77		
3524. Bent Erik Preben Jørgensen	af	22.8.33		1.7.77		
3526. Villy Anders Bøge Hansen	K	28.7.57		1.8.77		
3527. Arnt Bjørn Andersen	af	7.7.57		1.8.77		
3528. Elvin Larsen	af	16.7.57		1.8.77		
3530. Peter Jens Schou	omk	9.7.57		1.8.77		
3531. Jørn Jensen	Ly	11.7.57		1.8.77		
3532. John Tang Christiansen	af	29.7.57		1.8.77		
3533. René Olesen	Kl	29.11.54		1.8.77		
3534. Jan Poul Richterhausen	omk	18.2.48		1.8.77		
3536. Knud-Erik Schjødt Hansen	af	27.5.53		1.8.77		
3538. Carsten Krøyer Kolstrup	omk	5.6.57		1.9.77		
3538a. Bent Nordstrøm Andreasen	K	2.9.52		1.7.78		
3539. John Ole Petersen	Rdo	24.11.48		1.9.77		
3540. Lars Hesselund	Ksa	6.8.57		1.9.77		
3541. Curt Erling Madsen	af	4.9.38		1.9.77		
3542. Pia Hornemann Andersen	Ø	10.8.57		1.9.77		
3543. Karsten Rodi Østergård Nielsen	Ø	14.8.57		1.9.77		

Tjenestemænd	Tjenestested	Født	Overpostbud	Postbud	Landpostbud	Fagprøve
<i>(overpostbude og postbude)</i>						
3544. Carsten Lauridsen	F	19.8.57		1.9.77		
3545. Heino Cederblad Dahl	Hvi	10.10.54	1.7.78	1.6.78		
3546. Peter Hvidtfeldt	K	27.9.57		1.10.77		
3547. Bjarne Leif Jensen	afI	14.9.57		1.10.77		
3548. Tom Holberg Kryger	afI	20.9.57		1.10.77		
3549. Ove Pedersen	Søb	25.4.54		1.10.77		
3549a. Carsten Robert Bülow Johannessen	afI	8.10.57		1.12.77		
3550. Kim Ole Olsen	afI	31.10.57		1.11.77		
3550a. Jørgen Eigil Olsen	F	11.10.57		1.12.77		
3551. Erling Pedersen Wellejus	Ba	10.6.43		1.12.77		
3553. Jørgen Benni Pedersen	afI	4.11.57		1.12.77		
3554. Steen Møller Petersen	omk	25.11.57		1.12.77		
3555. John Almy	Ø	3.11.57		1.12.77		
3556. Ole Virkelyst Hansen	afI	23.11.57		1.12.77		
3557. Leif Hovgesen	afI	26.12.57		1.1.78		
3558. Jørgen Nielsen	afI	5.12.57		1.1.73		
3559. Per Heinrich Riedel	afI	22.12.57		1.1.78		
3560. Klaus Sternfoss	Ch	25.12.57		1.1.78		
3561. Benny Herman Frederiksen	Ba	9.5.41		1.2.78		
3562. Kim Svend Jakobsen	afI	14.1.58		1.2.78		
3564. Tommy Bjergsted	afI	18.1.58		1.2.78		
3565. Kim Agerholm	afI	21.1.58		1.2.78		
3566. Jan Rasmussen	afI	7.1.58		1.2.78		
3566a. Steen John Andersen	Vby	17.1.58		1.3.78		
3567. Frank Robert Olsen	afI	1.3.58		1.3.78		
3568. Connie Eirod	afI	26.2.58		1.3.78		
3569. Borge Adler Sørensen	afI	20.2.58		1.3.78		
3570. Jan Leiningen Petersen	omk	20.2.58		1.4.78		
3571. Leo Frank Overgaard Pedersen	afI	12.3.58		1.4.78		
3572. Jørgen Landby Hansen	omk	24.3.44		1.4.78		
3574. Kenneth Veine Bertil Davidsson	Tå	30.6.51		1.4.78		
3575. Jonna Politopoulos	omk	9.8.28		1.4.78		
3576. John Schmidt Eskildsen	omk	12.3.53		1.4.78		
3577. Erik Krüger-Henriksen	omk	15.3.56		1.4.78		
3579. Bent Jepsen	omk	26.5.54		1.4.78		
3580. Jan Hammlev Sørensen	omk	8.6.56		1.4.78		
3581. Tonny Bøgh Larsen	omk	23.9.53		1.4.78		
3582. Henrik Højlund	F	7.7.56		1.4.78		
3583. Lennart Björck Nordstrand	omk	29.10.47		1.4.78		
3584. Søren Lindegaard Christensen	omk	22.2.54		1.4.78		
3585. Finn Ljungberg	Bav	30.4.55		1.4.78		
3586. Villy Erik Jensen	K	10.4.56		1.4.78		
3587. Ruby Vivi Segebrecht	omk	8.12.36		1.4.78		
3588. Kim Peter Withøfft Jensen	F	12.8.53	1.10.78	1.4.78		
3589. Kurt René Petersen	omk	22.4.55		1.4.78		
3590. Henning Mortensen	K	31.1.56		1.4.78		
3593. Leif Christian Hansen	K	5.3.35		1.4.78		
3594. Jytte Hansen	omk	11.1.44		1.4.78		
3595. Knud Sørensen	omk	11.7.45		1.4.78		
3596. Kaj Trier Dalby	K	27.10.32		1.4.78		
3597. Niels Djarling	S	23.12.56		1.4.78		
3598. Flemming Årenstrup Hansen	omk	5.2.56		1.4.78		
3599. Inger Kirstine Jørgensen	omk	14.2.41		1.4.78		
3600. Lena Linda Nielsen	omk	3.2.54		1.4.78		

Tjenestemænd	Tjenestested	Født	Overpostbud	Postbud	Landpostbud	Fagprøve
<i>(overpostbude og postbude)</i>						
3601.	Niels Christian René Hemmingsen.....	omk	8.5.56		1.4.78	
3602.	Mogens Jensen.....	omk	9.3.57		1.4.78	
3603.	Jim Herbert Hall.....	omk	25.6.50		1.4.78	
3604.	Peter Jühne (½ tj.).....	omk	8.10.52		1.4.78	
3605.	Leopold Anton Josef Herzog.....	K	20.12.50		1.5.78	
3605a.	Knud Børge Andersen.....	omk	18.2.28		1.5.78	
3605b.	Hans-Henrik Hyldahl.....	omk	4.7.57		1.5.78	
3606.	Jan Christiansen.....	omk	28.4.58		1.5.78	
3607.	Frank Rostrup Forup.....	af	7.4.58		1.5.78	
3608.	Jan Steen Gøthche.....	K	31.10.57		1.6.78	
3609.	Finn Larsen.....	K	4.5.58		1.6.78	
3610.	Frank Aastrup Jørgensen.....	Ly	25.5.58		1.6.78	
3611.	Claus Reinhold Jensen.....	af	5.5.58		1.6.78	
3612.	Carsten Jensen.....	omk	18.5.58		1.7.78	
3613.	Jørgen Keld Petersen.....	af	28.6.58		1.7.78	
3615.	Karsten Michael Pflug.....	af	18.6.58		1.7.78	
3616.	Torben Peter Johansen.....	kor	18.6.58		1.7.78	
3617.	Jeko Jekoff Diakoff.....	omk	18.7.45		1.7.78	
3618.	Hans Schmidt Eskildsen.....	omk	29.2.56		1.7.78	
3619.	Knud Erik Larsen.....	omk	30.10.34		1.7.78	
3620.	Freddie Just Sunde.....	omk	17.9.57		1.7.78	
3621.	Steen Arne Arlyk.....	omk	1.3.47		1.7.78	
3622.	Jens Mikkelsen.....	omk	27.12.55		1.7.78	
3623.	John Diemar.....	omk	23.9.54		1.7.78	
3624.	Glenn Bloch.....	omk	10.11.56		1.7.78	
3625.	Flemming Drejer Christensen.....	omk	15.7.49		1.7.78	
3626.	Jørgen Lenzing.....	omk	14.3.45		1.7.78	
3627.	Brian Petersen.....	omk	4.11.55		1.7.78	
3628.	Brian Jørgen Jørgensen.....	omk	9.2.55		1.7.78	
3629.	Flemming Emil Jørgensen.....	omk	13.12.42		1.7.78	
3629a.	Kaj Snediker Pedersen.....	Alb	29.5.58		1.8.78	
3630.	Ruth Heuser.....	omk	23.2.43		1.8.78	
3631.	Bill Flemming Nielsen.....	K	9.7.58		1.8.78	
3632.	Frank Wrona.....	af	3.7.58		1.8.78	
3633.	Svend Warthoe Andersen.....	af	15.7.58		1.8.78	
3634.	Per Michael Vridstoft.....	af	12.7.58		1.9.78	
3635.	Anders Abildgaard Moltzen.....	af	19.8.58		1.9.78	
3637.	Jan Pallisgaard Nielsen.....	omk	24.8.58		1.10.78	
3638.	Luca Fackmann Nørgaard.....	omk	11.12.37		1.10.78	
3639.	Sten Engelbert Hansen.....	omk	8.10.57		1.10.78	
3640.	Solveig Bodil Christiansen.....	omk	13.11.57		1.10.78	
3641.	Flemming Ludvig Hjort Mynster.....	omk	31.3.54		1.10.78	
3642.	Jens Viderup Andersen.....	omk	2.9.54		1.10.78	
3643.	Gert Busch Bagge Larsen.....	omk	11.5.46		1.10.78	
3644.	John Erik Sangild.....	omk	25.9.47		1.10.78	
3645.	Tove Irene Langholm.....	omk	13.4.46		1.10.78	
3646.	Jacob Gredsted.....	af	25.9.58		1.10.78	
3647.	Erik Fjordlund.....	af	17.9.58		1.10.78	
3648.	Jytte Elin Hansen.....	omk	28.12.33		1.10.78	
3649.	Elo Schjøtt Christiansen.....	omk	22.10.41		1.10.78	
3650.	Erik Ekdahl.....	omk	30.9.50		1.10.78	
3651.	Poul Bach Nielsen.....	omk	25.2.50		1.10.78	
3652.	Karsten Grundtvig Foskjær.....	af	20.5.52		1.10.78	

Tjenestemænd	Tjenestested	Født	Overpostbud	Postbud	Landpostbud	Fagprøve
<i>(overpostbude og postbude)</i>						
3653.	Anna-Lise Stenner Østergaard-Nielsen.....	omk	9.2.46		1.10.78	
3654.	Bjarne Richter Sørensen.....	af	27.5.56		1.10.78	
3655.	Birthe Emmy Mikkelsen.....	omk	9.10.29		1.10.78	
3656.	Henrik Lyng Clausen.....	af	17.8.55		1.10.78	
3657.	Jytte Skov Jørgensen.....	omk	18.12.42		1.10.78	
3658a.	Karsten Kobyluch.....	Hh	11.9.57		1.10.78	
3659.	Per Flemming Andersen.....	af	15.12.55		1.10.78	
3660.	Jørgen Erik Nielsen.....	af	11.11.57		1.10.78	
3661.	Kim Earl Palmtoft Hein.....	af	11.6.52		1.10.78	
3662.	Torben Fruergaard Hansen.....	luh	2.8.54		1.10.78	
3663.	Jørgen Ib Nielsen.....	K	16.9.33		1.10.78	
3664.	René Bierring Larsen.....	af	17.3.54		1.10.78	
3665.	Søren Kofoed.....	af	30.5.52		1.10.78	

Tjenestemænd		Tjenes- stedet	Født	Over- chauffør	Chauffør	Postbud	Land- postbud
<b>Overchauffører (lr. 7)</b>							
201.	Edvin Sigurd Rothberg	kør	19.9.11	1.11.55	1.6.46	1.3.40	
202.	Ole Olsen	kør	11.7.23	1.8.62	1.7.50 <sup>1)</sup>	1.4.46	
<b>Overchauffører (lr. 5) og chauffører.</b>							
overchauffør	5. Bent König	kør	24.3.26	1.12.67	1.9.54 <sup>2)</sup>	1.4.47	
-	7. Elert Christensen	kør	28.8.25	1.8.63 <sup>3)</sup>	1.11.55	1.8.50	
-	8. Jørgen Lauritz Olsen	kør	5.8.28	1.6.63	1.12.55	1.6.50	
-	9. Johannes Frederik Jensen	kør	3.6.28	1.9.63	1.5.56	1.9.50	
-	10. Kjeldgaard Johansen	kør	20.10.29	1.11.65	1.7.56 <sup>2)</sup>	1.2.53	
-	11. Einer Nielsen	kør	28.8.26	1.10.66	1.8.56 <sup>2)</sup>	1.2.51	
-	13. Knud Pless Skyggebjerg	kør	28.4.26	1.6.62	1.12.57	1.6.49	
-	14. Poul Arne Olsen	kør	1.2.24	1.10.63	1.12.57	1.10.50	
-	15. Erik Petersen	kør	18.11.26	1.4.64	1.1.58	1.7.51	
-	16. Hans Jepsen	kør	7.2.29	1.4.64	1.11.58	1.5.51	
-	19. Arne Christiansen	kør	14.11.26	1.4.64	1.7.61	1.12.51	
-	20. Jens Evald Petersen	kør	10.12.27	1.6.66	1.12.62	1.6.52	
-	23. Jørgen Hartvig Nielsen	kør	1.3.32	1.12.67	1.8.64	1.3.53 <sup>4)</sup>	
-	25. Hans Larsen	kør	11.12.32	1.6.68	1.12.62	1.6.55	
-	26. Hugo Møller Andersen	kør	22.2.31	1.4.68	1.4.65	1.11.54	
-	27. Jørgen Overgaard Nielsen	kør	28.4.32	1.7.69 <sup>5)</sup>	.....	1.12.55	
-	28. Kristian Jensen	kør	1.1.31	1.12.68	1.6.62	1.12.55	
-	29. Kaj Laurits Christensen	kør	8.9.31	1.2.69	1.12.62	1.2.56	
-	30. Jørgen Peter Holm	kør	21.3.32	1.7.69	.....	1.3.56	
-	32. Svend Erik Larsen	kør	1.5.32	1.7.69	1.6.62	1.6.56	
-	32a. Frede Olsen	kør	2.9.35	1.6.78	.....	1.10.56 <sup>6)</sup>	
-	33. Aage Harald Tolderlund	kør	20.9.34	1.7.69	1.9.63	1.12.56	
-	34. Sigfred Olsbæk	kør	13.12.33	1.7.69	1.4.65	1.5.57	
-	35. Gerald Christian Lund	kør	2.2.34	1.7.72	1.5.72	1.10.57 <sup>7)</sup>	
-	36. Henning Edvard Hansen	kør	22.5.36	1.7.69 <sup>8)</sup>	1.4.64	1.11.57	
-	37. Børge Jensen	kør	3.5.34	1.7.69	1.8.64	1.11.58	
-	38. Kjeld Hansen	kør	1.12.37	1.7.69	1.8.64	1.3.60	
-	39. Oluf Gustavsen	kør	29.2.36	1.7.69	1.9.63	1.3.59	
-	40. Niels Bomholt Rasmussen	kør	22.3.38	1.1.71	1.1.70	1.7.60	
-	41. Per Elius Koch	kør	3.4.35	1.1.71	1.1.70	1.4.59	
-	42. Mogens Ove Jensen	kør	24.4.34	1.7.69	1.12.67	1.4.59	
-	43. Svend Axel Lindh Nielsen	kør	30.6.36	1.10.72	1.12.71	1.8.59	
-	44. Bent Stahlhut-Nielsen	kør	9.6.38	1.7.69	1.4.67	1.10.59	
-	46. Finn Oldengaard	kør	6.3.36	1.9.71	1.1.70	1.10.59	
-	47. Finn Pedersen	kør	27.10.38	1.7.69	1.12.67	1.3.61	
-	48. Kaj Henning Christensen	kør	5.9.35	1.7.69	1.4.67	1.12.59	
-	49. Mogens Kurt Juel Larsen	kør	28.1.39	1.7.69	1.11.65	1.1.61	
-	50. Bent Friis Hansen	kør	19.3.39	1.7.69	1.4.65	1.8.61	
-	54. Torben Adler Wehler	kør	25.6.40	1.7.69	1.4.67	1.8.62	
-	55. Erik Jacobsen	kør	9.4.39	1.7.69	1.4.65	1.4.62	
-	56. Svend Poul Vilhelm Huvendick	kør	24.4.41	1.7.69	1.11.65	1.8.63	
-	57. Allan Peder Marker Mortensen	kør	18.12.39	1.7.69	1.11.65	1.5.62	
-	58. Jens Christensen	kør	5.10.39	1.7.69	1.11.65	1.5.62	
-	58a. Alex Børger	kør	15.7.39	1.3.77	1.9.76	1.9.62	
-	60. John Erling Brejning Jørgensen	kør	14.3.38	1.9.71	1.11.65	1.11.62	

<sup>1)</sup> u.f.nr. 1.9.-31.12.58. <sup>2)</sup> overpostbud II. <sup>3)</sup> overpostbud 1.10.63-31.3.64. <sup>4)</sup> u.f.nr. 1.11.60-31.7.61. <sup>5)</sup> overpostbud 1.12.68. <sup>6)</sup> overpostbud 1.7.69-28.2.77. <sup>7)</sup> overpostbud 1.7.69-31.8.70. <sup>8)</sup> postbud 1.11.70, overpostbud 1.6.71, postbud 1.5.-30.6.72.

	Tjenestemænd	Tjenestested	Født	Overchauffør	Chauffør	Postbud	Landpostbud
<i>(overchauffører og chauffører)</i>							
overchauffør	61. Bent Haugaard Christensen.....	kør	21.4.40	1.9.71	1.6.66	1.12.62	
-	62. Gunner Egon Jensen.....	kør	20.11.34	1.9.71	1.1.69	1.12.62	
-	63. Svend Harry Richardt Nielsen.....	kør	13.10.23	1.3.73	1.10.72	1.4.72	
-	65. Jens Ove Nielsen.....	kør	27.9.39	1.9.71	1.1.69	1.2.63	
-	67a. Nils Isager Høvring.....	kør	14.1.42	1.12.75	1.5.75	1.10.64	
-	69. Kristian Haubro.....	kør	14.2.41	1.9.71	1.4.67	1.8.63	
-	70. Bent Frank Andersen.....	kør	25.3.39	1.9.71	1.6.66	1.8.63	
-	71. Finn Christensen.....	kør	2.5.34	1.9.71	1.1.70	1.12.63	
-	72. Jørgen Aksel Fagerholt Pedersen.....	kør	21.1.37	1.9.71	1.1.70	1.12.63	
-	73. Kristian Peder Linå Pedersen.....	kør	26.9.36	1.6.73	1.12.67	1.12.63	
-	75. Ove Arnsberg.....	kør	29.8.41	1.9.71	1.1.69	1.2.64	
-	78. Gunner Kurt Sørensen.....	kør	18.3.43	1.9.71	1.1.70	1.6.65	
-	80. Erik Nielsen.....	kør	5.4.42	1.9.71	1.1.70	1.10.64	
-	82. Bent Lassen.....	kør	25.1.42	1.9.71	1.1.69	1.1.65	
-	82a. Kjeld Bjarne Meyer.....	kør	11.12.43	1.7.78	.....	1.5.66 <sup>1</sup>	
-	83. Jørgen Bengtvig.....	kør	8.11.35	1.6.73	1.1.70	1.3.65	
-	86. Alex Dederding.....	kør	2.2.42	1.9.73	1.5.70	1.6.65	
-	87. Jørgen Edvard Magnussen.....	kør	15.8.35	1.9.73	1.5.70	1.7.65	
-	88. Erik Marius Larsen.....	kør	6.8.44	1.9.73	1.5.70	1.12.66	
-	90. Heinrich Dederding.....	kør	11.3.34	1.9.73	1.5.70	1.11.65	
-	92. Per Jensen.....	kør	11.11.40	1.9.73	1.7.72	1.3.66	
-	93. Villy Kisselhegn Anderson.....	kør	19.4.42	1.9.73	1.5.70	1.10.65 <sup>4</sup>	
-	94. Henry Overgaard.....	kør	22.6.39	1.9.73	1.5.70	1.5.66	
-	96. Leif Søndergård.....	kør	3.9.44	1.11.73	1.12.71	1.6.66	
-	97. Flemming Rasmussen.....	kør	11.6.45	1.11.73	1.5.70	1.8.67	
-	98. John Frilund Frederiksen.....	kør	14.10.42	1.4.74	1.5.70	1.8.66	
-	99. Søren Klit Nørlem.....	kør	3.7.41	1.4.74	1.6.71	1.10.66	
-	100. Birger Henry Jahnke.....	kør	17.6.44	1.4.74	1.10.72	1.10.66	
-	100a. Bjarne Waring.....	kør	15.10.45	1.6.78	.....	1.12.67 <sup>3</sup>	
-	100b. Jørgen Vendelbo Skarnvad.....	kør	7.2.41	1.12.77	1.5.77	1.11.66 <sup>4</sup>	
-	101. Jørgen Lennart Arge.....	kør	15.6.45	1.4.74	1.5.70	1.1.67	
-	101a. Erik Overgaard Laursen.....	kør	7.4.38	1.5.76	1.3.76	1.2.66 <sup>5</sup>	
-	102. Erik Grauer.....	kør	19.5.44	1.4.74	1.5.70	1.3.67	
-	103. Finn Ringholm Andersen.....	kør	7.4.36	1.4.74	1.12.71	1.4.67	
-	104. Elo Vagn Sivertsen.....	kør	23.1.43	1.4.74	1.5.70	1.6.67	
-	105. Ole Hansen.....	kør	2.8.44	1.4.74	1.6.71	1.8.67	
-	107. Jørgen Egon Nielsen.....	kør	7.5.42	1.4.74	1.6.71	1.8.67	
-	108. Arne Helmuth Olsen.....	kør	2.8.46	1.4.74	1.6.71	1.10.67	
-	109. Jan Ernst Nielsen.....	kør	17.12.40	1.5.74	1.6.71	1.12.67	
-	109a. Børge Mogens Fischer Nielsen.....	kør	7.3.42	1.12.77	1.5.77	1.12.67 <sup>8</sup>	
-	111. Jan Holm.....	kør	1.4.45	1.5.74	1.10.72	1.2.68	
-	115. Erling Jørgen Sørensen.....	kør	15.12.40	1.8.75	1.10.72	1.9.68	
-	117. Kurt Christian Danielsen.....	kør	5.10.47	1.8.75	1.10.72	1.6.70	
-	118. Svend Erik Frederiksen.....	kør	10.10.47	1.8.75	1.10.72	1.1.70	
-	119. Steen Djurhus.....	kør	10.5.46	1.8.75	1.10.72	1.12.69	
-	121. Per Gert Geertsen.....	kør	20.12.47	1.8.75	1.10.72	1.1.69	
-	123. Finn Bruno Hansen.....	kør	10.9.43	1.8.75	1.10.72	1.2.69	
-	124. Teddy Herbert Nielsen.....	kør	22.11.43	1.8.75	1.10.72	1.3.69	
-	125a. Flemming Hansen.....	kør	3.2.46	1.8.75	1.5.73	1.4.69	
-	128. Knud Bækgaard Kristensen.....	kør	26.5.36	1.3.77	1.10.72	1.4.72	

<sup>1</sup>) overpostbud 1.8.70, postbud 1.8.77. <sup>2</sup>) ude af post- og telegrafv. 1.12.66-30.6.67. <sup>3</sup>) overpostbud 1.11.76-28.2.77. <sup>4</sup>) overpostbud 1.1.71, postbud 1.2.72, overpostbud 1.3.73-30.4.76. <sup>5</sup>) tjf.u.l. 1.1.-31.12.74. <sup>6</sup>) overpostbud 1.3.73-30.4.76.

	Tjenestemænd	Tjenestested	Født	Overchauffør	Chauffør	Postbud	Landpostbud
<i>(overchauffører og chauffører)</i>							
overchauffør	128a. Freddie Jensen.....	kør	25.10.46	1.4.76	1.6.75	1.3.69 <sup>1</sup>	
-	129. John Daner Petersen.....	kør	16.6.44	1.12.77	1.10.72	1.7.69	
-	130. Jørn Erik Sørensen.....	kør	21.5.48	1.12.77	1.10.72	1.9.70	
-	131. Knud Johansen.....	kør	4.2.37	1.10.77	1.10.72	1.4.72	
-	134. Niels-Ebbe Kristensen Boll Jensen.....	kør	4.8.46	1.12.77	1.6.71	1.12.69	
-	135. Per Ivan Poulsen.....	kør	8.3.45	1.12.77	1.6.71	1.7.70	
-	136. Jens Peder Allan Juel Pedersen.....	kør	28.5.39	1.10.77	1.10.72	1.4.72	
-	137. Eigil Asbjørn Sørensen.....	kør	14.6.47	1.10.77	1.10.72	1.2.71	
-	137a. Jørn Erik Haagensen.....	kør	13.12.47	1.10.77	1.6.75	1.2.71	
-	137b. Bjarne Johannes Tagge.....	kør	24.2.48	1.10.77	1.10.74	1.2.71	
-	138. Ole Thryssø.....	kør	25.12.46	1.10.77	1.10.72	1.3.71	
-	138a. Chresten Nissen Holst.....	kør	30.4.41	1.10.77	1.3.77	1.4.71	
-	139. Frederik Christian Fransson.....	kør	4.2.45	1.10.77	1.10.72	1.4.71	
-	140a. Jan Bjørn Thorvil.....	kør	3.10.47	1.7.78	1.10.74	1.6.71	
chauffør	143. Jan Timand Pedersen.....	kør	7.11.50	.....	1.10.72	1.6.72	
overchauffør	144. Henning Palle Enghusen.....	kør	11.11.50	1.7.78	1.10.72	1.6.72	
-	144a. Jørgen Gustav Hilding Westberg.....	kør	29.7.48	1.7.78	.....	1.7.71	
-	146a. Finn Emanuel Petersen.....	kør	30.4.50	1.6.78	1.10.72 <sup>2</sup>	1.5.71	
chauffør	146b. Jørgen Mikael Andersen.....	kør	25.3.51	.....	1.11.73	1.4.72	
-	146c. Erling Roswall Jørgensen.....	kør	25.6.51	.....	1.9.76	1.2.73 <sup>3</sup>	
-	148b. René Lytzen.....	kør	8.10.51	.....	1.9.76	1.11.72 <sup>4</sup>	
-	148d. Børge Michael Sloth.....	kør	22.10.48	.....	1.12.74	1.9.72	
-	149. Arne Low.....	kør	16.8.52	.....	1.5.77	1.11.72	
-	149a. Kaj Laursen.....	kør	28.2.49	.....	1.12.74	1.1.73	
-	149b. Johnny Skjold Larsen.....	kør	26.12.52	.....	1.12.74	1.1.73	
overchauffør	149c. Kim Lyager Hansen.....	kør	5.6.52	1.6.78	1.5.77	1.2.73	
chauffør	149j. Peter Ingvar Jørgensen.....	kør	19.1.53	.....	1.12.77	1.1.74	
-	150. Ove Møller Olsen.....	kør	30.7.46	.....	1.11.73	1.3.73	
-	151. Jørgen Have.....	kør	23.3.44	.....	1.11.73	1.4.73	
-	152. Albert Christian Borg Henriksen.....	kør	4.2.49	.....	1.11.73	1.4.73	
-	153. Henning Lindblom.....	kør	1.2.51	.....	1.11.73	1.4.73	
-	153a. Jakob Andersen.....	kør	29.3.53	.....	1.12.77	1.5.73	
-	153b. Steen Olsen.....	kør	24.4.53	.....	1.5.76	1.5.73	
-	154. Flemming Bak.....	kør	20.6.48	.....	1.3.74	1.6.73	
-	155. Alfred Emil Jørgensen.....	kør	22.8.50	.....	1.4.73	1.6.73	
-	155a. Torben Christensen.....	kør	15.6.49	.....	1.3.74 <sup>5</sup>	1.7.73	
-	155b. Tommy Skjoldborg Lund.....	kør	1.11.52	.....	1.10.74	1.2.74	
-	155c. Vesty Wagner Mikkelsen.....	kør	8.5.53	.....	1.4.78	1.8.74	
-	156. Gerhardt Alfred Kirmeyer.....	kør	29.3.25	.....	1.3.74	1.11.73	
-	158. Kaj Erik Hansen.....	kør	2.10.46	.....	1.3.74	1.12.73	
-	159. Stig Vincent Person.....	kør	16.12.46	.....	1.4.78	1.2.74	
-	159a. Verner Boel Christensen.....	kør	10.12.47	.....	1.10.74	1.3.74	
-	161. Bent Ludvig.....	kør	7.5.52	.....	1.10.74	1.5.74	
-	163. Ernst Larsen.....	kør	19.7.50	.....	1.10.74	1.7.74	
-	164. Steen Christian Nielsen.....	kør	21.3.45	.....	1.10.74	1.7.74	
-	165. Bjarne Guldbjerg Roerslev.....	kør	22.7.50	.....	1.10.74	1.7.74	
-	166. Niels Allan Andersen.....	kør	24.10.54	.....	1.4.78	1.11.74	
-	167. Flemming Aage Jensen.....	kør	9.5.43	.....	1.4.78	1.12.74	
-	168. Frede Ziebell Petersen.....	kør	4.5.45	.....	1.4.78	1.12.74	
-	169. Tom Jepsen.....	kør	29.7.50	.....	1.4.78	1.12.74	
-	170. Benny Leo Jensen.....	kør	12.1.39	.....	1.4.78	1.2.74 <sup>6</sup>	

<sup>1)</sup> tjf.u.l. 1.6.-30.9.74. <sup>2)</sup> tjf.u.l. 1.3.-31.12.76. <sup>3)</sup> tjf.u.l. 1.1.-31.5.74. <sup>4)</sup> tjf.u.l. 1.3.-30.6.74. <sup>5)</sup> postbud 1.5.75-30.6.78. <sup>6)</sup> tjf.u.l. 1.5.74-30.4.75.

Tjenestemænd		Tjene- stedet	Født	Over- chauffør	Chauf- før	Postbud	Land- postbud
<i>(overchauffører og chauffører)</i>							
chauffør	171. Steen Bodorf	.kør	13.3.55		1.4.78	1.4.75	
-	171a. Søren Thide Christensen	.kør	23.9.54		1.7.78	1.3.76	
-	172. Preben Büchner	.kør	1.3.38		1.4.78	1.4.75	
-	173. Kurt Mosgaard Pedersen	.kør	5.8.46		1.7.78	1.4.75	
-	174. Per Snebjerg Kristiansen	.kør	10.8.49		1.7.78	1.4.75	
-	175. Hasse Birger Christiansen	.kør	28.2.53		1.7.78	1.7.75	
-	176. Kim Falk Brode	.kør	22.1.55		1.7.78	1.7.75	
<b>Montører.</b>							
	Cilius Olesen (lr. 7)	.kør	30.9.27	1.3.74 <sup>1</sup>	1.11.58	1.11.51	
	Alfred Holm Jensen (lr. 5)	.kør	16.5.32	1.3.74 <sup>2</sup>	1.4.64	1.5.56	
	Preben Otto Lübcke Berthou (lr. 5)	.kør	23.7.38	1.10.74 <sup>3</sup>	1.11.65	1.11.60	
	William Monhart Poulsen (lr. 5)	.kør	10.3.39	1.1.77 <sup>4</sup>	1.4.65	1.9.60	
	Erik Jensen Ladefoged (lr. 5)	.kør	13.5.30	1.3.74 <sup>5</sup>	1.1.70	1.2.69	1.6.64
	Kaj Bagge Kristoffersen (lr. 5)	.kør	30.4.45	1.10.77 <sup>6</sup>	1.10.72	1.5.69	

<sup>1)</sup> overchauffør 1.4.64. <sup>2)</sup> overchauffør 1.5.69. <sup>3)</sup> telegrafarbejder 1.10.68. <sup>4)</sup> overchauffør 1.7.69. <sup>5)</sup> overchauffør 1.9.71.  
<sup>6)</sup> overchauffør 1.8.75.



Kontor og personale	Født	I nu- værende stilling	Over- pak- mester	Overpostbud		Postbud	Land- postbud	Fag- prøve
				I	II (postpak- mester)			
<b>Landpostbude</b>								
landpostbud Christian Rasmussen (lr.6) . . Alb	24.6.20						1.6.45	
— Gunnar Preben Pedersen (lr. 5) . . . . . Alb	12.11.34						1.10.63	
landpostbud Povl Herman Eskil Kristensen (lr. 5) . . . . . Ba	18.9.16						1.2.42	
— Sofus Johannes Andersen (lr. 5) . . . . . Ba	23.5.24						1.7.48	
— Eilif Kristian Larsen . . . . . Ba	8.1.29						1.3.65	
— Knud Erik Nielsen . . . . . Ba	24.2.45					1.6.71	1.7.74	
— Jan Otto Henning . . . . . Ba	3.3.54					1.12.74	1.6.77	
— Erik Arne Larsen . . . . . Ba	16.7.31						1.6.76	
landpostbud Thomas Christiansen Binder Drg	1.10.48					1.10.69	1.5.72	
landpostbud Gert Ejvind Jensen Bak . . . . Fm	31.5.44						1.1.68	
landpostbud Børge Enevoldsen (lr. 5) . . . . Gl	29.3.27						1.6.51	
— Edel Enevoldsen . . . . . Gl	22.8.26						1.9.74	
landpostbud Frede Andreas Hansen (lr. 6) Gsa	26.9.22						1.4.46	
— Villy Herman Nielsen . . . . . Gsa	5.6.45						1.7.67	
landpostbud Ivan Leif Pedersen . . . . . Hh	27.8.38					1.12.73	1.5.74	
— Henrik Lund Andersen . . . . . Hh	21.7.50						1.10.74	
— Børge Emanuel Knudsen . . . . . Hh	26.1.23						1.2.75	
landpostbud Arne Præstbro (lr. 5) . . . . . Tå	7.11.22	.....					1.1.48	
— Svend Erik Dalgaard Jensen (lr. 5) . . . . Tå	7.3.24	.....					1.5.51	
— Henning Sandholm Lauritsen (lr. 5) . . . Tå	22.10.30	.....					1.7.58	
— Artur Sørensen (lr. 5) . . . . . Tå	16.11.39	.....					1.3.63	
— Aksel Brendstrup (lr. 6) . . . . . Tå	18.2.29	.....					1.4.72	
— Bent Madsen . . . . . Tå	31.1.46	.....				1.4.78	1.7.78	
landpostbud Helge Langebæk Hasfeldt (lr. 5) ..... Vb	20.1.28						1.12.52	

## Fordelingen af postbudpersonalet

Kontor	Post- vagtmeestre			Postbud- og postchauffør- formænd			Overpak- meestre	
	lr. 18	lr. 17	lr. 14	lr. 12	lr. 11	lr. 10	lr. 10	lr. 8
Avispostkontoret.....	...	1	...	...	2	...	...	1
Københavns lufthavn postkontor.....	...	...	...	...	...	...	...	...
Omkarteringspostkontoret.....	2	10	36	11	57	7	88	88
Postvæsenets oplysningskontor og Returpostkontoret.....	...	...	...	...	...	...	...	...
Pakkepostkontoret.....	1	1	1	...	5	...	...	1
Postkørselskontoret.....	1	1	4	...	11	...	...	...
Toldpostkontoret.....	...	...	1	3	...	...	...	1
Købmagergades postkontor.....	2	2	5	4	5	...	8	25
Vesterbro —.....	1	1	1	5	...	...	...	2
Østerbro —.....	1	...	1	...	2	...	...	3
Nørrebro —.....	1	...	1	...	1	...	...	2
Sønderbro —.....	1	1	1	2	...	1	...	1
Frederiksberg —.....	...	1	1	...	1	...	...	2
Valby —.....	...	1	...	...	2	...	...	1
Nordvestkvarterets —.....	...	1	...	...	1	...	...	2
Sydvestkvarterets —.....	...	...	1	...	...	...	...	...
Albertslund —.....	...	...	1	...	1	...	...	...
Bagsværd —.....	...	...	1	...	1	...	...	...
Ballerup —.....	...	1	...	...	2	...	...	...
Brønshøj —.....	...	1	1	...	2	...	...	1
Charlottenlund —.....	...	1	...	...	1	...	...	1
Dragør —.....	...	...	...	1	...	...	...	...
Farum —.....	...	...	...	1	...	...	...	...
Gentofte —.....	...	...	1	...	1	...	...	...
Glostrup —.....	...	1	1	...	2	...	...	2
Greve Strand —.....	...	...	1	...	1	...	...	...
Hedehusene —.....	...	...	...	...	...	...	...	...
Hellerup —.....	...	1	1	...	...	...	...	...
Herlev —.....	...	...	1	...	1	...	...	1
Holte —.....	...	...	...	...	1	...	...	...
Hvidovre —.....	...	1	1	...	...	...	...	1
Kastrup —.....	...	1	...	1	...	...	...	1
Klampenborg —.....	...	...	...	...	...	...	...	...
Lyngby —.....	1	...	1	...	3	...	...	1
Nærum —.....	...	...	...	...	...	...	...	...
Rødovre —.....	...	1	...	1	...	...	...	1
Skovlunde —.....	...	...	...	1	...	...	...	...
Søborg —.....	...	1	...	1	...	...	...	1
Tåstrup —.....	...	...	2	1	...	...	...	...
Vanløse —.....	...	1	...	1	...	...	...	1
Vedbæk —.....	...	...	...	...	...	...	...	...
Virum —.....	...	...	1	...	1	...	...	...
Værløse —.....	...	...	...	1	...	...	...	...
Indleveringspostkontor 1.....	...	...	...	...	...	...	...	...
— 2.....	...	...	...	...	...	...	...	...
— 3.....	...	...	...	...	...	...	...	...
— 4.....	...	...	...	...	...	...	...	...
— 5.....	...	...	...	...	...	...	...	...

<sup>1)</sup> Deraf 4 tillige ved Købmagergades postkontor, 4 ved Vesterbro postkontor, 2 ved Østerbro postkontor, 1 ved Nørrebro postkontor. <sup>2)</sup> Tillige ved Købmagergades postkontor. <sup>3)</sup> Tillige ved Vesterbro postkontor. <sup>4)</sup> Deraf 1 tillige ved Østerbro postkontor.

## i det københavnske postområde.

Kontor- pakmestre		Mekanikere	Montører		Overpost- bude		Over- chauffører		Postbude	Chauffører
lr. 9	lr. 7	lr. 10	lr. 7	lr. 5	lr. 6	lr. 5	lr. 7	lr. 5	lr. 3	lr. 3
4	23	...	...	...	...	21	...	...	...	...
5	8	...	...	...	...	4	...	...	13	...
45	102	...	...	...	...	192	...	...	540	...
...	...	...	...	...	...	...	...	...	3	...
8	23	...	...	...	...	85	...	...	96	...
...	...	1	3	5	...	...	116	...	61 <sup>1</sup>	47
4	22	...	...	...	...	15	...	...	18	...
6	46	...	...	...	182	...	...	...	82	...
6	21	...	...	...	6	127	...	...	34	...
5	18	...	...	...	1	105	...	...	33	...
4	7	...	...	...	...	82	...	...	17	...
4	11	...	...	...	1	83	...	...	42	...
4	8	...	...	...	1	66	...	...	13	...
3	7	...	...	...	58	...	...	...	29	...
2	6	...	...	...	...	45	...	...	14	...
...	3	...	...	...	1	12	...	...	9	...
1	5	...	...	...	...	31	...	...	15	...
1	5	...	...	...	...	20	...	...	13	...
1	6	...	...	...	...	4	...	...	36	...
3	4	...	...	...	2	59	...	...	23	...
...	7	...	...	...	...	28	...	...	23	...
...	2	...	...	...	...	13	...	...	9	...
1	2	...	...	...	...	13	...	...	12	...
1	2	...	...	...	...	35	...	...	14	...
3	7	...	...	...	...	62	...	...	53	...
1	3	...	...	...	...	23	...	...	13	...
...	...	...	...	...	...	6	...	...	9	...
2	4	...	...	...	1	47	...	...	18	...
2	5	...	...	...	...	39	...	...	16	...
2	4	...	...	...	...	16	...	...	15	...
2	6	...	...	...	...	54	...	...	37	...
1	4	...	...	...	...	40	...	...	23	...
...	...	...	...	...	...	12	...	...	6	...
2	8	...	...	...	...	74	...	...	49	...
1	1	...	...	...	...	11	...	...	5	...
1	6	...	...	...	...	47	...	...	27	...
1	2	...	...	...	...	13	...	...	9	...
1	7	...	...	...	...	44	...	...	18	...
1	4	...	...	...	...	72	...	...	47	...
2	4	...	...	...	...	32	...	...	24	...
1	...	...	...	...	...	9	...	...	8	...
1	5	...	...	...	1	19	...	...	16	...
1	1	...	...	...	...	18	...	...	14	...
...	2	...	...	...	...	...	...	...	3/3	...
...	2	...	...	...	...	...	...	...	2 <sup>2</sup>	...
...	1	...	...	...	...	1	...	...	...	...
...	1	...	...	...	...	1	...	...	...	...
...	1	...	...	...	...	1	...	...	1 <sup>3</sup>	...

## Fordelingen af postbudpersonalet

Kontor	Post- vagtmaster			Postbud- og postchauffør- formænd			Overpak- mestre	
	lr. 18	lr. 17	lr. 14	lr. 12	lr. 11	lr. 10	lr. 10	lr. 8
Indleveringspostkontor 6.....	...	...	...	...	...	...	...	1
— 7.....	...	...	...	...	...	...	...	...
— 9.....	...	...	...	...	...	...	...	...
— 10.....	...	...	...	...	...	...	...	...
— 11.....	...	...	...	...	...	...	...	1
— 12.....	...	...	...	...	...	...	...	...
— 13.....	...	...	...	...	...	...	...	...
— 15.....	...	...	...	...	...	...	...	...
— 16.....	...	...	...	...	...	...	...	...
— 17.....	...	...	...	...	...	...	...	...
— 19.....	...	...	...	...	...	...	...	1
— 20.....	...	...	...	...	...	...	...	1
— 21.....	...	...	...	...	1	...	1	3
— 22.....	...	...	...	...	...	...	...	...
— 24.....	...	9.	...	...	...	...	...	...
— 25.....	...	...	...	...	...	...	...	...
— 26.....	...	...	...	...	...	...	...	...
— 27.....	...	...	...	...	...	...	...	...
— 28.....	...	...	...	...	...	...	...	1
— 29.....	...	...	...	...	...	...	...	1
— 30.....	...	...	...	...	...	...	...	2
— 31.....	...	...	...	...	...	...	...	...
— 34.....	...	...	...	...	...	...	...	...
— 35.....	...	...	...	...	...	...	...	...
— 36.....	...	...	...	...	...	...	...	...
— 37.....	...	...	...	...	...	...	...	...
— 52.....	...	...	...	...	...	...	...	...
Ialt .....	11	30	65	35	104	8	97	151
Afiøserpersonale.....			1					39

<sup>1)</sup> Tillige ved Vesterbro postkontor. <sup>2)</sup> Deraf 1 tillige ved Vesterbro postkontor. <sup>3)</sup> Tillige ved Østerbro postkontor.

## i det københavnske postområde.

Kontor- pakmestre		Mekanikere	Montører		Overpost- bude		Over- chauffører		Postbude	Chauffører
lr. 9	lr. 7	lr. 10	lr. 7	lr. 5	lr. 6	lr. 5	lr. 7	lr. 5	lr. 3	lr. 3
	1	...	...	...	...	1 <sup>3</sup>	...	...	...	...
	1	...	...	...	...	...	...	...	$\frac{2}{3}$	...
	2	...	...	...	...	1	...	...	1 $\frac{1}{2}$	...
	3	...	...	...	1	...	...	...	1 <sup>1</sup>	...
	...	...	...	...	...	2	...	...	1 <sup>1</sup>	...
	1	...	...	...	...	1	...	...	...	...
	1	...	...	...	...	...	...	...	...	...
	1	...	...	...	...	4 <sup>2</sup>	...	...	...	...
	...	...	...	...	...	1	...	...	1 <sup>1</sup>	...
	...	...	...	...	...	2	...	...	...	...
	...	...	...	...	...	...	...	...	...	...
	1	...	...	...	...	...	...	...	1 <sup>3</sup>	...
	...	...	...	...	...	...	...	...	...	...
	1	...	...	...	...	1	...	...	...	...
	...	...	...	...	...	2	...	...	...	...
	1	...	...	...	...	...	...	...	1	...
	1	...	...	...	...	1	...	...	...	...
	...	...	...	...	...	1	...	...	...	...
	...	...	...	...	...	1	...	...	...	...
	...	...	...	...	...	1	...	...	...	...
	...	...	...	...	...	...	...	...	$\frac{2}{3}$	...
	1	...	...	...	...	2	...	...	...	...
	...	...	...	...	...	2	...	...	...	...
	...	...	...	...	...	1	...	...	...	...
	1	...	...	...	...	...	...	...	1	...
	...	...	...	...	...	1	...	...	...	...
	...	...	...	...	...	2	...	...	...	...
134	432	1	3	5	20	1.988	2	116	1.576 $\frac{5}{6}$	47
						24			92	

## Postkontorer i 1. distrikt.

Kontor og personale	Født	I nu-værende stilling	Overpakmester	Overpostbud	Postbud	Landpostbud	Fagprøve
<b>Allerød:</b>							
postbudformand Peter Vang Petersen (lr.12)	5.8.22	1.4.65	1.2.47	.....	1.4.46	.....	38/46
kontorpakmester Arne Juel Hansen (lr. 9)...	6.12.41	1.11.74	.....	1.7.74	1.6.73 <sup>1)</sup>		
overpostbud Martin Christian Andersen....	22.6.13	.....	.....	1.4.64	1.10.55	1.5.38	
— Alfred Emil Petersen.....	30.8.28	.....	.....	1.4.64	1.10.55	1.9.49	
— Mogens Knud Larsen.....	19.12.31	.....	.....	1.7.69	1.1.56		
postbud Richard Normann Andersen.....	2.2.33	.....	.....	.....	1.2.58		
overpostbud Niels Erik Bæk Vestergaard ..	11.4.31	.....	.....	1.10.72	1.9.61	1.8.56	
— Hans Peter Nielsen.....	26.12.40	.....	.....	1.9.73	1.8.62		
postbud Hans Kurt Larsen.....	17.6.41	.....	.....	.....	1.7.63 <sup>2)</sup>		
— Jørgen Larsen.....	17.1.40	.....	.....	.....	1.3.65 <sup>3)</sup>		
— Niels Kristian Andersen Thomasberg....	2.10.41	.....	.....	.....	1.6.66 <sup>4)</sup>		
overpostbud Hans Jørgen Døssing.....	13.7.42	.....	.....	1.4.74	1.7.67	1.6.66	
— Aksel Risbjerg Johansen.....	11.3.43	.....	.....	1.9.73	1.7.67	1.6.66	
— Gunner Jensen Storgaard.....	19.12.42	.....	.....	1.4.74	1.11.66		
postbud Peter Rasmus Staugaard Hansen...	12.5.45	.....	.....	.....	1.1.69 <sup>5)</sup>		
— Jørgvan Thorleiv Jørmund Johansen.....	2.10.40	.....	.....	.....	1.11.72		
— Søren Skjelmose.....	9.8.41	.....	.....	.....	1.11.72		
— Norman Jonassen Sølvberg Pedersen.....	16.7.45	.....	.....	.....	1.12.72		
— Erik Wagn Løding.....	14.7.42	.....	.....	.....	1.9.73		
— Tove Elly Mitrofanov.....	30.7.43	.....	.....	.....	1.2.75 <sup>6)</sup>		
— Randi Elisabeth Edberg.....	9.8.42	.....	.....	.....	1.8.75		
overpostbud Renate Schau.....	31.1.43	.....	.....	1.9.75	1.8.75		
— Claus-Christian Andersen.....	25.6.45	.....	.....	1.2.76	1.8.75		
— Bjarne Guldbrand Mortensen.....	9.1.45	.....	.....	1.7.76			
— Jens Preben Vilhelmsen.....	5.2.44	.....	.....	1.10.77	1.5.77		
postbud Alice Tolstrup Lund.....	10.12.55	.....	.....	.....	1.12.77		
— Bolette Crossland.....	28.4.57	.....	.....	.....	1.2.78		
— Leif Dalsgaard Andersen.....	22.1.46	.....	.....	.....	1.7.78		
— Jørgen Erik Olsen.....	16.12.53	.....	.....	.....	1.7.78		
landpostbud Vagn Petersen.....	11.1.40	.....	.....	.....		1.12.64	
— Flemming Børge Jensen.....	10.2.45	.....	.....	.....	1.11.72	1.1.67 <sup>7)</sup>	
— Valter Kristensen.....	8.1.43	.....	.....	.....	1.11.66	1.9.67	
— Hans Ole Tingvold.....	16.6.47	.....	.....	.....		1.3.73	
— Kaj Peter Jensen.....	12.10.26	.....	.....	.....	1.9.73	1.12.73	
— Kjeld Hansen.....	20.2.46	.....	.....	.....		1.9.75 <sup>8)</sup>	
— Kirsten Lage Jensen.....	5.5.42	.....	.....	.....	1.12.75	1.2.77	
<b>Allinge:</b>							
overpostbud Arne Ivar Jensen.....	18.10.20			1.4.64	1.8.57	1.12.46	
landpostbud Henrik Valdemar Kristiansen (lr. 5).....	13.6.26					1.7.48	
— Knud Erik Christiansen (lr. 5).....	19.7.24					1.1.51	
— Mogens Klausen (lr. 5).....	6.12.35					1.10.59	
— Jack Danielsen Jensen (lr. 5).....	28.12.37					1.5.63	
<b>Birkerød:</b>							
postvagtmester Villy Marius Andersen (lr.14)	17.6.18	1.9.71 <sup>9)</sup>	1.10.48		1.7.42		44/48
postbudformand Jørgen Bøndt Nielsen (lr. 11)	1.6.40	1.4.74	1.9.64		1.4.62		38/64

<sup>1)</sup> tjf. u. l. 1.1-30.6.74 <sup>2)</sup> overpostbud 1.7.69, kontorpakmester 1.9.71-30.9.74. <sup>3)</sup> overpostbud 1.7.69-30.9.74. <sup>4)</sup> overpostbud 1.11.72-31.1.75. <sup>5)</sup> overpostbud 1.1.71-28.2.74. <sup>6)</sup> overpostbud 1.3.75-30.9.78. <sup>7)</sup> overpostbud 1.7.71-31.10.72, landpostbud 1.12.73. <sup>8)</sup> tjf.u.l. 15.11.75-14.12.75. <sup>9)</sup> pakmesterformand 1.10.64, postbudformand 1.12.59.

Kontor og personale	Født	I nu- værende stilling	Over- pak- mester	Overpostbud	Postbud	Land- postbud	Fag- prøve
<i>(Birkerød)</i>							
overpakmester Stanislaw Kazimierz Sztuk (lr. 8) .....	5.11.28	.....	1.10.56 <sup>1</sup>	.....	1.12.54	1.4.52	46/54
kontorpakmester Henry Hansen (lr. 9) .....	8.11.33	1.4.65	.....	.....	1.3.61	1.11.57	
— Leif Peder Kjær Mortensen .....	28.5.39	1.8.75	.....	1.7.69	1.5.64		
— Jørgen Rasmussen .....	29.4.35	1.8.75	.....	1.7.69	1.8.65		
— Vagn Henrik Bundgaard Petersen .....	29.12.20	1.10.77	.....	1.5.73	1.4.72		
— Ole Klamer .....	3.9.41	1.1.78	.....	1.9.71	1.1.70		
overpostbud Alfred Herman Østergaard .....	1.12.18	.....	.....	1.4.64	1.6.51	1.2.49	
— Carl Børge Nielsen .....	20.10.24	.....	.....	1.4.64	1.5.51		
— Preben Gundel Jensen .....	31.7.27	.....	.....	1.4.64	1.1.54	1.1.52	
— Holger Berthin Olesen .....	2.3.27	.....	.....	1.8.67	1.1.54	1.7.53	
— Gundahl Frederiksen .....	12.8.27	.....	.....	1.10.77	1.3.55 <sup>2</sup>	1.1.54	
— Erik Valdemar Jensen .....	27.10.28	.....	.....	1.5.67	1.10.57	1.3.54	
— Karl Johan Eriksen .....	16.11.31	.....	.....	1.7.69	1.10.57		
— Poul Anker Mortensen .....	2.4.36	.....	.....	1.8.75	1.4.58 <sup>3</sup>		
— Torben Agerbo .....	3.12.36	.....	.....	1.10.72	1.10.61	1.3.60	
— Henry Christen Christensen .....	25.1.37	.....	.....	1.7.69	1.1.62		
— Erik Niels Møller .....	13.2.38	.....	.....	1.7.69	1.11.63 <sup>4</sup>	1.6.62	
— Holger Dinesen Dahl .....	6.3.33	.....	.....	1.7.69	1.10.63		
postbud Jørgen Asger Christensen .....	21.11.40	.....	.....	.....	1.10.63 <sup>5</sup>		
overpostbud Andreas Nielsen .....	7.10.39	.....	.....	1.10.72	1.3.64		
— Frits Arne Jensen .....	2.2.38	.....	.....	1.10.72	1.7.65		
— Aksel Bent Jakobsen .....	7.10.41	.....	.....	1.10.72	1.4.66		
— Hans Jepsen .....	8.8.44	.....	.....	1.5.74	1.12.67		
— Niels Vikkelsø Rasmussen .....	12.5.47	.....	.....	1.7.69	1.11.68		
postbud Per Andersen .....	20.9.51	.....	.....	.....	1.10.73		
overpostbud Poul Larsen .....	16.12.47	.....	.....	1.7.77	1.9.72		
postbud Peer Emiliussen Larsen .....	14.11.47	.....	.....	.....	1.9.73		
— Flemming Skovgaard .....	7.12.50	.....	.....	.....	1.9.73		
overpostbud Roar Milius Jørgensen .....	19.7.48	.....	.....	1.9.75	1.4.74		
— Vagn Frølund Thomsen .....	30.6.53	.....	.....	1.11.77	1.11.75		
— Kaj Jensen Hald .....	17.8.37	.....	.....	1.1.78	1.6.76		
— Jan Bjørn Bengtsen .....	30.12.55	.....	.....	1.3.78	1.8.77		
— Peter Arnberg .....	17.4.54	.....	.....	1.8.78	1.4.77		
— Henning Madsen .....	19.10.50	.....	.....	1.5.78	1.9.77		
postbud Steffen Skånstrøm .....	8.7.52	.....	.....	.....	1.1.78		
— Ib Harry Nielsen .....	19.3.55	.....	.....	.....	1.5.78		
— Michal Hansen .....	20.1.56	.....	.....	.....	1.5.78		
— Kjeld Holm .....	24.10.51	.....	.....	.....	1.9.78		
— Henning Frøslev Stougaard .....	27.10.47	.....	.....	.....	1.10.78		
landpostbud Erik Lauritsen (lr. 5) .....	14.12.37	.....	.....	.....		1.5.62	
<b>Fakse:</b>							
overpostbud Kjeld Robert Pedersen .....	2.10.26	.....	.....	1.8.66	.....	1.1.50	
postbud Ernst Poul Christiansen .....	23.1.42	.....	.....	.....	1.7.78	1.4.67	
— Torben Bøgeskov Rasmussen .....	22.9.47	.....	.....	.....	1.5.72		
— Vagn Nielsen .....	10.10.55	.....	.....	.....	1.6.77		
landpostbud Aksel Vilhelm Jensen (lr. 5) .....	25.9.15	.....	.....	.....		1.6.40	
— Axel Kjær Jørgensen (lr. 5) .....	18.2.19	.....	.....	.....		1.4.44	
— Svend Børge Madsen Larsen (lr. 5) .....	20.11.19	.....	.....	.....		1.6.44	

<sup>1</sup>) u.f.nr. 1.11.62–31.1.63, postbudformand 1.4.–31.5.71. <sup>2</sup>) kontorpakmester 1.4.63–30.9.77. <sup>3</sup>) ude af post- og telegrafv. 1.2.61–31.3.62. <sup>4</sup>) u.f.nr. 1.10.–15.11.65. <sup>5</sup>) overpostbud 1.7.69, kontorpakmester 1.9.71–31.7.77.

Kontor og personale	Født	I nu- værende stilling	Over- pak- mester	Overpostbud	Postbud	Land- postbud	Fag- prøve
<i>(Fakse)</i>							
landpostbud Niels Aage Nielsen (lr. 5) . . . . .	8.1.19					1.3.45	
— Knud Asger Christensen (lr. 6) . . . . .	12.6.21					1.11.47	
— Paul Gunner Nielsen (lr. 5) . . . . .	23.9.27					1.2.51	
— Kai Flemming Svarter Larsen (lr. 5) . . . . .	7.9.29					1.9.54	
— Jens Ejgil Larsen (lr. 5) . . . . .	28.1.30					1.9.55	
— Jens Frede Andersen (lr. 6) . . . . .	16.8.32					1.1.58	
— Poul Erling Nielsen (lr. 5) . . . . .	26.9.33					1.6.58	
— Herluf Jakobsen (lr. 5) . . . . .	12.10.39					1.3.62	
— Erik Christiansen . . . . .	24.11.26					1.11.75	
— Lars Jørgen Nielsen . . . . .	25.1.52					1.4.76	
— Inge Merete Jakobsen . . . . .	4.1.42					1.6.77	
— John Flemming Jensen . . . . .	19.10.41					1.5.78	
<b>Fredensborg :</b>							
postbudformand Kurt Helt (lr. 12) . . . . .	28.6.37	1.8.78	1.5.68 <sup>1</sup>		1.10.65		38/66 <sup>2</sup>
kontorpakmester Olaf Hardy Ingeman Jensen . . . . .	18.10.28	1.5.78		1.4.69	1.4.56		
overpostbud Bent Jakobsen . . . . .	23.1.35			1.7.69	1.6.58		
postbud Flemming Kildebakke Jensen . . . . .	16.10.38				1.8.62 <sup>3</sup>		
overpostbud Tage Pedersen Hvenegaard . . . . .	4.7.44			1.6.72	1.11.66		
— Svend Aage Olesen . . . . .	15.9.37			1.10.76	1.6.67		
— Jürgen Peter Johansenn . . . . .	13.11.44			1.11.75	1.8.74		
— Jørn Steen Kristensen . . . . .	6.1.54			1.7.77	1.11.74		
postbud Jørgen Ole Petersen . . . . .	25.7.40				1.12.75		
landpostbud Johannes Villy Pedersen (lr. 5) . . . . .	12.1.22					1.2.46	
— Kjeld Georg Hansen (lr. 5) . . . . .	19.2.22				1.7.51	1.7.46 <sup>4</sup>	
— Lejf Eckert (lr. 5) . . . . .	10.8.33					1.5.56	
— John Richard Andersen (lr. 5) . . . . .	9.7.38					1.8.61	
— Benny Bruno Blomgren (lr. 5) . . . . .	26.9.36					1.6.63	
— John Benjamin Sørensen . . . . .	23.3.41			1.7.72	1.2.70	1.10.75	
— Carlo Mazur Larsen . . . . .	27.8.54				1.6.75	1.11.76	
<b>Frederikssund :</b>							
postvagtmester Caj Holger Jørgensen (lr. 14) (postbestyrer i Ølstykke) . . . . .	8.4.35	1.5.78 <sup>5</sup>	1.12.61		1.4.57		38/61
— Keld Broni (lr. 14) (postbestyrer i Slangstrup) . . . . .	3.7.40	1.8.78 <sup>5</sup>	1.5.65		1.2.63		48/64
postbudformand Harald Pedersen (lr. 12) . . . . .	9.5.27	1.4.69	1.4.54		1.6.51		39/52
kontorpakmester Archibald Jaldur Valdo Marinus Drukær (lr. 9) . . . . .	28.5.14	1.4.64			1.2.56	1.6.38	
— Bent Kurt Hansen . . . . .	18.3.36	1.8.75		1.7.69	1.12.67		
overpostbud Hans Thorvald Petersen . . . . .	13.1.24			1.4.64	1.5.55	1.8.47	
— Hans Oluf Brangstrup Olsen (lr. 6) . . . . .	26.3.20			1.4.64	1.7.62	1.4.44	
— Sejer Andreas Larsen . . . . .	20.7.25			1.4.64	1.7.60	1.8.49	
— Otto Emil Hansen . . . . .	21.2.31			1.2.77		1.10.54	
— Ole Petersen . . . . .	20.2.35			1.7.69	1.7.62	1.11.57	
— Hans Henrik Lars Petersen . . . . .	26.3.36			1.8.70		1.7.58	
— Ove Christiansen . . . . .	12.9.32			1.7.69	1.10.59	1.12.56	
— Kurt Johnny Jensen . . . . .	6.3.37			1.5.77	1.7.62	1.2.60	
postbud Poul Erik Andreasen . . . . .	21.3.34				1.12.61	1.3.60	

<sup>1</sup>) i specialtj. <sup>2</sup>) afsl. prøve 1974. <sup>3</sup>) overpostbud 1.7.69–31.7.77. <sup>4</sup>) landpostbud 1.7.54. <sup>5</sup>) postbudformand 1.9.71. <sup>6</sup>) postbudformand 1.3.78.



Kontor og personale	Født	I nu- værende stilling	Over- pak- mester	Overpostbud	Postbud	Land- postbud	Fag- prøve
<i>(Frederikssund)</i>							
overpostbud Børge Larsen	31.12.34			1.4.78	1.7.62	1.4.61	
postbud Orla Svanborg Stauersbøl Laustsen	7.6.37			.....	1.5.61 <sup>1</sup>		
overpostbud Poul Børge Nielsen	23.9.39			1.10.72	1.6.64		
postbud Flemming Hansen	5.9.42			.....	1.12.66		
— Kenneth Nielsen	12.6.41			.....	1.2.69	1.8.67	
overpostbud John Frejvald Hansen	21.2.28			1.3.78	1.9.76	1.4.72	
— Bengt Jørgen Holte Petersen	1.8.39			1.8.75	1.8.70		
postbud Allan Gaardsted Andersen	30.9.46			.....	1.3.71		
overpostbud Benny Mathiesen	24.12.39			1.3.78	1.9.76	1.12.72	
postbud Niels Christian Hyllested Pedersen	20.4.43			.....	1.9.76	1.12.72	
— Richard Johannes Holdgaard Jensen	17.7.48			.....	1.2.77	1.7.73	
— Robin Svanborg Stauersbøl Laustsen	2.7.50			.....	1.9.76	1.12.73	
overpostbud Gert Ejnar Olsen	19.10.45			1.8.75	1.1.74		
postbud Leif Andersen	13.12.39			.....	1.2.77	1.7.74	
— Ib Tage Jessen	28.12.53			.....	1.10.74		
— Knud Helge Nielsen	24.3.39			.....	1.1.75		
— Poul Rønberg	30.1.51			.....	1.4.75		
— John Lindholm Andersen	10.12.54			.....	1.3.76		
— Henning Nielsen	24.9.48			.....	1.8.75		
— Tenna Jeske	19.9.48			.....	1.10.75		
— John Willum Husum Olsen	4.10.46			.....	1.1.77		
— Henrik Krause	9.7.54			.....	1.1.77		
— Flemming Hansen	16.10.48			.....	1.4.77		
— Johnnie Nielsen	5.9.48			.....	1.4.77		
— Lars Otto Jensen	28.1.53			.....	1.4.77		
— Jens Lindboe-Larsen	23.1.53			.....	1.5.77		
— Kurt Henrik Nielsen	20.12.49			.....	1.5.77		
— Jørgen Pekruhn	19.6.53			.....	1.1.77 <sup>2</sup>		
— Carl Conrad Erndal	15.1.43			.....	1.2.66 <sup>3</sup>		
landpostbud Svend Petersen (lr. 5)	23.3.15			.....		1.11.39	
— Ove Pedersen (lr. 5)	20.5.24			.....		1.4.46	
— Jørgen Viktor Emanuel Wolsted (lr. 6)	21.6.24			.....		1.9.49	
— Verner Evald Alfred Pedersen (lr. 5)	6.4.28			.....		1.10.49	
— Tage Jensen (lr. 5)	13.2.41			.....		1.12.63	
— Hans Jørgen Hansen (lr. 6)	27.5.44			.....		1.12.67	
— Jørgen Christiansen	12.6.43			.....		1.2.69	
— Rene Rimmer (lr. 5)	29.8.27			1.11.64	1.11.51	1.2.71	
— Kresten Christian Rønberg (lr. 5)	6.3.29			1.7.66	1.7.52	1.10.70	
— Gunnar Andersen (lr. 6)	26.3.37			1.10.76	1.8.63	1.2.69 <sup>4</sup>	
— Peter Tjørnelund Tryk	14.5.35			.....	1.5.66	1.1.71	
— Jens Tage Rosenholdt Larsen	5.10.41			.....	1.8.70	1.3.75	
— Ib Olsen Rasmussen (lr. 6)	10.3.48			.....	.....	1.4.72	
— Kurt Preben Hansen	14.2.40			.....	.....	1.10.72	
— Gert Blankenborg	24.4.39			.....	1.9.75	1.10.76	
<b>Frederiksværk:</b>							
postbudformand Knud Elton Jensen (lr. 12)	17.6.18	1.9.68	1.3.47 <sup>5</sup>		1.7.42	.....	46/46
— Jens Peder Hinsch Mikkelsen (lr. 11)							
(postbestyrer i Hundested)	22.5.40	1.9.77	1.9.67		1.6.63 <sup>6</sup>		36/66

<sup>1</sup>) landpostbud 1.11.69–31.8.76. <sup>2</sup>) tj.f.u.l. 14.2.–18.6.78. <sup>3</sup>) overpostbud 1.8.75–30.6.78. <sup>4</sup>) postbud 1.9.76, landpostbud 1.1.78–  
<sup>5</sup>) u.f.nr. 1.10.49–30.9.50. <sup>6</sup>) u.f.nr. 1.1.–30.11.65.

Kontor og personale	Født	I nu-værende stilling	Overpakmester	Overpostbud	Postbud	Landpostbud	Fagprøve
<i>(Frederiksværk)</i>							
kontorpakmester Vagn Ingemann							
Christiansen.....	18.10.39	1.5.78		1.9.73	1.10.69	1.5.68	
overpostbud Anders Børge Olsen.....	31.5.20	.....		1.1.52 <sup>1</sup>	1.7.45		
— Kaj Frede Villum Madsen.....	16.1.25	.....		1.4.64	1.10.55	1.1.49	
— Edvard Jørgen Pedersen.....	13.10.25	.....		1.4.64	1.4.62	1.11.49	
postbud Poul Leif Holte.....	20.1.30	.....		.....	1.11.54 <sup>2</sup>		
overpostbud Kurt Rasmussen.....	8.5.34	.....		1.8.75	1.6.72	1.6.58	
— Poul Helge Larsen.....	24.3.40	.....		1.7.71	1.7.63	1.6.66	
postbud Christian Egestad.....	22.10.38	.....		.....	1.4.64		
overpostbud Svend Aage Pedersen.....	7.7.39	.....		1.8.75	1.10.69	1.2.65	
— Ernst Lybech Christensen.....	3.4.42	.....		1.7.77	1.10.65		
— Lars Jørgen Petersen.....	5.12.43	.....		1.10.72	1.6.66		
— Verner Egon Pedersen.....	15.9.40	.....		1.10.72	1.7.67		
— Peer Christensen.....	22.10.39	.....		1.9.73	1.11.68		
— Bjarne Christensen.....	7.9.45	.....		1.9.73	1.5.69		
postbud John Rolsted.....	21.8.43	.....		.....	1.8.72 <sup>3</sup>		
— John Rasmussen.....	14.9.38	.....		.....	1.2.73		
— Hans Peter Larsen.....	24.11.47	.....		.....	1.5.73	.....	9,8/77
— Kaj Jonno Jensen.....	24.11.48	.....		.....	1.7.73		
overpostbud Erling Grønbæk Hansen.....	2.12.46	.....		1.9.77	1.8.74		
— Stig Poulsen Dencker.....	29.1.54	.....		1.4.76	1.3.75		
postbud Aksel Arnold Gustavsen.....	19.7.41	.....		.....	1.10.75		
overpostbud Martin Aksel Clausen.....	1.1.38	.....		1.6.78	1.1.76		
postbud Finn Erik Andersen.....	15.9.39	.....		.....	1.4.76		
— Jacob Christiansen.....	10.1.50	.....		.....	1.4.78		
landpostbud Henry Hald (lr. 5).....	5.6.32	.....		.....		1.6.57	
— Børge Villy Jensen (lr. 5).....	4.9.38	.....		.....		1.5.61	
— Hans Erik Hald Pedersen.....	10.11.40	.....		.....		1.5.64	
— Niels Peter Sørensen (lr. 5).....	25.5.30	.....		1.10.69		1.4.56 <sup>3</sup>	
— Niels Otto Mikkelsen Degn.....	23.2.49	.....		.....	1.10.72	1.4.75	
— Jørgen Clemmensen.....	29.6.46	.....		.....	1.3.74	1.12.76	
— Jens Jørgen Peter Jensen.....	22.1.51	.....		.....		1.3.77	
<b>Gilleleje:</b>							
overpostbud Knud Børge Madsen.....	31.8.20	.....		1.4.64	1.2.53	1.4.48	
— Ove Henning Petersen.....	24.6.29	.....		1.9.67	1.3.55	1.4.53	
— Bent Klug Svendsen.....	19.12.42	.....		1.8.69	1.8.69		
postbud Louis Carlo Kristian Knudsen.....	5.10.32	.....		.....	1.1.70	1.4.57	
— Finn Klug Svendsen.....	18.2.37	.....		.....	1.12.72		
landpostbud Karl Erik Rasmussen (lr. 6).....	4.1.43	.....		.....		1.2.68	
— Erik Frederiksen.....	24.9.49	.....		.....		1.12.72 <sup>4</sup>	
— Jørgen Kristian Jensen Skov.....	14.3.42	.....		.....		1.4.73	
— Erik Lillie.....	5.3.35	.....		.....		1.10.77	
<b>Græsted:</b>							
overpostbud Ove Leo Jensen.....	1.11.16	.....		1.4.64	1.1.47	1.11.40	
— Otto Louis Jacob Jørgensen.....	17.8.18	.....		1.7.67	.....	1.9.42	
postbud Bent Arne Pedersen.....	28.7.47	.....		.....	1.2.73		
landpostbud Niels Jørgen Larsen (lr. 6).....	13.9.35	.....		.....		1.7.64	
— Svend Erhard Larsen.....	5.11.37	.....		.....		1.7.64	

<sup>1</sup>) overpostbud II. <sup>2</sup>) overpostbud II 1.10.55, overpostbud 1.4.58, kontorpakmester 1.4.63, postbud 1.1.71, overpostbud 1.9.73-31.8.77. <sup>3</sup>) overpostbud 1.9.73-30.9.78. <sup>4</sup>) landpostbud 1.3.77.

Kontor og personale	Født	I nu- værende stilling	Over- pak- mester	Overpostbud		Postbud	Land- postbud	Fag- prøve
				I	II (postpak- mester)			
<i>(Græsted)</i>								
landpostbud Ejgil Jannsen.....	7.11.45	.....				1.11.69	1.10.78	
— Sigvald August Larsen.....	26.4.22	.....					1.4.72	
— Leo Roman Christensen.....	1.1.48	.....					1.2.72	
— Jan Thies Mathiesen.....	25.6.43	.....					1.9.72	
— Svend Ove Hansen.....	17.1.45	.....				1.11.77	1.8.78	
<b>Gudhjem:</b>								
postbud Svend Peter Bidstrup.....	24.8.21					1.1.75		
landpostbud Arne Johannes Christiansen (lr. 6).....	24.12.15						1.4.41	
— Villy Peter Nielsen (lr. 5).....	18.1.23						1.11.48	
— Kai Kristensen (lr. 5).....	2.7.24						1.2.50	
— Henning Andreas Kjær Larsen (lr. 5)....	8.9.26						1.8.51	
— Ejnar Pilgaard Vinther (lr. 5).....	1.9.25						1.8.52	
— Ejgil Kofoed Jensen.....	25.8.40						1.5.65	
<b>Gørlev Sjælland:</b>								
overpostbud Aage Henning Kristensen.....	7.6.30			1.7.69		1.5.64		
— Erik Helmuth Fries.....	7.6.30			1.10.76		1.5.64		
postbud Ole Evald Bechsgaard Godtfredsen	20.10.49			.....		1.11.77		
landpostbud Sigfred Larsen (lr. 5).....	17.9.17			.....			1.6.45	
— Ernst Gordon Pedersen (lr. 5).....	3.1.23			.....			1.10.49	
— Hans Helmer Poulsen (lr. 5).....	12.4.29			.....			1.6.54	
— Albert Kristensen (lr. 5).....	16.1.21			.....			1.6.56	
— Poul Madsen.....	6.5.38			.....			1.11.65	
<b>Hasle:</b>								
overpostbud Henning Andreas Jensen.....	17.6.29			1.1.68		1.11.54		
postbud Georg Henning Schou.....	31.10.22			.....		1.4.72		
landpostbud Erik Ejvind Drost (lr. 5).....	2.11.24			.....			1.5.51	
— Henning Andreas Vejdiksen (lr. 5).....	10.9.29			.....			1.12.55	
— Niels Juel Aakerlund Lind (lr. 5).....	13.6.33			.....			1.10.57	
<b>Haslev:</b>								
postbudformand Knud Ejner Petersen (lr. 11).	22.1.29	1.9.68	1.2.54	.....	1.4.53	1.2.50	.....	47/53
kontorpakmester Karl Anton Poulsen.....	12.12.14	1.4.65	.....	.....	1.4.49	1.2.47	1.10.39	
— Børge Hansen Nielsen.....	2.2.29	1.5.68	.....	.....	1.4.68	1.8.59	1.7.54	
— Kaj Egon Pedersen.....	5.6.17	1.9.73	.....	.....	1.4.64	1.4.48	1.7.41	
overpostbud Jens Harry Jakobsen.....	17.1.16	.....	.....	.....	1.5.49	1.2.47	1.2.40	
— Ove Oskar Larsen.....	11.6.20	.....	.....	.....	1.4.64	1.6.49	1.6.45	
— Kaj Frøde Nielsen.....	21.5.23	.....	.....	.....	1.4.64	1.11.48	1.7.48	
— Aksel Sigvald Pedersen.....	2.9.23	.....	.....	.....	1.7.64 <sup>2</sup>	1.12.72	1.2.52	
— Egon Hansen.....	15.9.35	.....	.....	.....	1.4.69	1.1.58		
— Finn Sylvester Larsen.....	24.1.41	.....	.....	.....	1.11.70	1.6.64		
postbud Povl Dissing.....	4.4.43	.....	.....	.....	.....	1.4.69		
— Karl Damgaard Hansen.....	22.1.44	.....	.....	.....	.....	1.10.71		
— Steffen Georg Ahrenkiel.....	1.10.37	.....	.....	.....	.....	1.11.72		
— Johny Filip Vind Jørgensen.....	3.12.48	.....	.....	.....	.....	1.11.73		
— Bent Tommy Ingemann Rohde.....	1.8.45	.....	.....	.....	.....	1.12.73		
— Egon Peter Frederiksen.....	29.9.49	.....	.....	.....	.....	1.4.74		
— Dan Brix Jensen.....	6.12.50	.....	.....	.....	.....	1.8.76		

<sup>1</sup>) postbud 1.12.72-31.3.78. <sup>2</sup>) kontorpakmester 1.4.65-31.5.66.

Kontor og personale	Født	I nu- værende stilling	Over- pak- mester	Overpostbud	Postbud	Land- postbud	Fag- prøve
<i>(Haslev)</i>							
landpostbud Svend Ove Johansen (lr. 5) . . . . .	16.2.15					1.10.40	
— Niels Paul Larsen (lr. 5) . . . . .	17.2.15					1.3.42	
— Egon Frode Petersen (lr. 5) . . . . .	27.1.19					1.5.44	
— Søren Henry Sass Husum Nielsen (lr. 5) . . . . .	24.1.21					1.9.46 <sup>1</sup>	
— Børge Vilhelm Jensen (lr. 5) . . . . .	25.2.22					1.12.48	
— Jørgen Pedersen (lr. 5) . . . . .	6.12.23					1.12.48	
— Regnar Frederik Larsen (lr. 5) . . . . .	2.9.26					1.6.51	
— Bent Over Hansen (lr. 5) . . . . .	19.2.35					1.4.60	
— Hans Flemming Pedersen (lr. 5) . . . . .	31.12.38					1.8.61	
— Flemming Larsen (lr. 6) . . . . .	12.6.33			1.7.69	1.5.65	1.12.58 <sup>2</sup>	
— Svend Aage Hansen (lr. 6) . . . . .	13.4.38					1.7.67	
— Erik Andersen . . . . .	24.11.43					1.4.68	38/69
— Jan Larsen (lr. 6) . . . . .	17.3.42					1.5.68	
— Dan Charley Nielsen (lr. 6) . . . . .	4.4.44				1.2.67	1.2.72	
— Hans Aage Mathiesen . . . . .	23.8.34					1.10.72	
— Ebbe Nordholm Pedersen . . . . .	13.7.50				1.9.75	1.8.77	
— Judith Sonne Frederiksen . . . . .	3.5.51				1.12.75	1.9.77	
— Gert Liebst Rasmussen . . . . .	4.3.52					1.5.77	

**Helsingø:**

postbudformand Ib Bent Carl Christiansen (lr. 12) . . . . .	2.6.30	1.4.69	1.4.56		1.5.55	1.7.51	40/54
overpakmester Arne Johannes Petersen . . . . .	15.8.23	1.5.78		1.9.68		1.2.49	
overpostbud Helmer Olsen . . . . .	11.2.31			1.7.69	1.11.66	1.2.55	
— Børge Eskild Lauridsen . . . . .	17.1.38			1.7.69	1.10.63		
— Kaj Sigfred Johansen . . . . .	30.1.43			1.4.77	1.4.73		
— Finn Teilmann . . . . .	13.1.42			1.4.77	1.9.73		
— Finn Henning Kristensen . . . . .	21.3.43			1.6.78	1.1.74		
postbud Flemming Poul Christensen . . . . .	8.3.47				1.8.74		
overpostbud Valborg Irene Jensen . . . . .	15.6.27			1.10.78	1.4.75		
postbud Else Rishøj Olsen . . . . .	23.5.51				1.8.75		
— Niels Christian Heinesen . . . . .	21.6.47				1.9.75		
— Inge Elsebeth Lake . . . . .	22.8.33				1.11.75		
— Holger Finn Olsen . . . . .	8.9.43				1.3.78		
— Asger Lophaven . . . . .	22.12.45				1.7.78		
landpostbud Jens Aage Nielsen (lr. 5) . . . . .	10.4.19					1.5.43	
— Knud Aage Sørensen (lr. 5) . . . . .	9.4.26					1.3.49	
— Peter Børge Rasmussen (lr. 5) . . . . .	14.11.25					1.11.50	
— Vagn Christian Larsen (lr. 5) . . . . .	11.6.33					1.1.58	
— Arne Holger Madsen (lr. 5) . . . . .	4.9.33					1.4.58	
— Jørgen Peter Larsen (lr. 5) . . . . .	22.2.33					1.7.58	
— Kaj Erik Rasmussen (lr. 5) . . . . .	14.3.36					1.3.61	
— Hans Frederik Topholt . . . . .	2.8.44					1.3.69	
— Hans-Bendix Pedersen . . . . .	31.7.46					1.6.72	
— Flemming Asbjørn Rasmussen . . . . .	15.9.46					1.10.72	
— Flemming Gerhard Jacobsen . . . . .	27.5.43					1.10.72	
— Egon Jacobsen . . . . .	17.5.40					1.2.73	
— Preben Oddershede Larsen . . . . .	26.1.39					1.4.73	
— Orla Jørgensen . . . . .	3.1.47				1.4.74	1.9.78	
— Karl Viggo Buchholz . . . . .	1.1.21					1.3.75	

<sup>1</sup>) u.f.nr. 1.12.68–31.8.69. <sup>2</sup>) landpostbud 1.11.70.

Kontor og personale	Født	I nuværende stilling	Overpakmester	Overpostbud		Postbud	Landpostbud	Fagprøve
				I	II (postpakmester)			
<b>Helsingør:</b>								
postvagtmester Hans Eskild Hansen (lr. 17)	28.11.20	1.9.75 <sup>1</sup>	1.10.48			1.6.46		50/47
— Knud Willy Kristensen (lr. 14) (postbestyrer i Humlebæk)	28.10.36	1.5.78 <sup>2</sup>	1.9.66			1.8.65 <sup>3</sup>		39/66
postbudformand Erling Gunnar Palle								
— Nielsen (lr. 11)	24.10.21	1.4.66	1.10.54			1.11.45 <sup>4</sup>		45/47
— Børge Nissum (lr. 10)	20.11.36	1.5.78	1.4.69			1.9.58 <sup>5</sup>		45/67 <sup>6</sup>
— Leif Kristian Jaller (lr. 11)	1.5.35	1.6.78	1.5.68			1.9.66 <sup>4</sup>		47/67
overpakmester Mogens Steen Schuldt (lr. 8)	12.3.51		1.7.78			1.12.73		8,5/78
kontorpakmester Poul Holst (lr. 9)	25.1.16	1.4.63		1.4.54	1.4.46	1.2.40		
— Thorkild Hildebrandt (lr. 9)	22.5.34	1.8.72			1.7.69	1.1.57		
— Bruno Herbert Bloksgaard Olesen	25.2.40	1.10.72			1.7.69	1.5.62		
— Kaj David Nielsen	28.1.38	1.1.73			1.7.69	1.5.63		
— Børge Østergaard Bertelsen (lr. 9)	30.9.37	1.9.73			1.7.69	1.9.60		
— Børge Kirkegaard Mortensen	17.9.38	1.11.76			1.7.69	1.5.63		
— Leo Dalgaard Laursen	30.7.37	1.5.78			1.3.71	1.6.67		
overpostbud Svend Helge Andersen (lr. 6)	2.11.21				1.6.50	1.2.48		
— Leif Pedersen	28.5.18				1.3.52	1.11.44		
— Erik Hildebrandt Nielsen (lr. 6)	3.6.18				1.4.55	1.7.42		
— Peer Gotfred Larsen	24.3.25				1.3.58	1.12.46 <sup>7</sup>		
— Hans Robert Flemming Hansen	22.12.27				1.3.58 <sup>8</sup>	1.2.49		
— Erik Otto Spilcker	15.10.21				1.4.64	1.8.48		
— Hans Peter Hansen	21.1.19				1.4.64	1.3.49		
— Johannes Steen Christiansen	22.10.26				1.4.64	1.11.52	1.2.48	
— Frode Lejf Tillstrøm	5.12.28				1.1.65	1.11.50		
— Peter Robert Alfred Møller	23.1.20				1.4.68		1.8.45	
— Hans Sundsgaard	5.8.28				1.8.67	1.8.53		
— Folmer Bech Andersen	15.7.18				1.11.66		1.6.48	
— Frederik Serritslev	16.5.24				1.5.65		1.11.48	
— Svend Aage Skou Jensen	6.8.31				1.6.69	1.6.56		
— Gunnar Pedersen	11.5.32				1.6.69	1.6.56		
— Svend Aage Olsen	10.12.33				1.7.69	1.11.56		
— Egon Axel Heinrich Petersen	14.10.28				1.11.66		1.6.54	
— Bendt Wachmann	10.10.30				1.4.68	1.11.66	1.2.55	
— Jan Jens Jørgensen	9.12.33				1.7.69	1.6.57		
— Verner Kristen Peder Jensen	4.1.32				1.7.69	1.11.62	1.1.57	
— Aksel Gunnar Jensen	1.5.33				1.7.69	1.4.68	1.10.57	
— Vagn Emil Dahlgaard	27.7.33				1.4.78	1.12.65	1.3.58	
postbud Hans Henrik Nielsen	17.9.38					1.2.61 <sup>9</sup>		
overpostbud Birger Larsen	26.2.36				1.7.69	1.10.59		
— Ib Hansen	16.9.35				1.7.69	1.10.60		
— Carl Christian Nielsen	15.9.36				1.7.69	1.5.61 <sup>10</sup>		
— Alfred Boldsen	20.1.18				1.4.78	1.4.72		
— John Flemming Bagger Jensen	16.4.40				1.4.78	1.7.65	1.12.62	
— Egon Johansen	30.6.40				1.4.78	1.8.63		
— Gunnar Jørgensen	11.5.40				1.4.78	1.9.63		
— Arne Skovgaard Eriksen	12.3.40				1.10.74	1.11.66	1.12.63	
— Tage Skaarup	21.3.38				1.7.69	1.4.64		
— Børge Johannes Larsen	24.3.38				1.12.72	1.5.64		

<sup>1</sup>) pakmesterformand 1.4.56, postbudformand 1.8.61. <sup>2</sup>) postbudformand 1.9.75. <sup>3</sup>) afsluttende prøve 1974. <sup>4</sup>) overpakmester 1.10.48-31.5.52. <sup>5</sup>) tjf.u.l. 1.9.70-31.8.71. <sup>6</sup>) afsluttende prøve 1977. <sup>7</sup>) overpostbud II 1.6.56-31.1.57. <sup>8</sup>) kontorpakmester 1.1.68-30.11.72. <sup>9</sup>) landpostbud 1.5.62-31.10.66. <sup>10</sup>) landpostbud 1.12.61-31.3.68.

Kontor og personale	Født	I nu-værende stilling	Overpakmester	Overpostbud	Postbud	Landpostbud	Fagprøve
<i>(Helsingør)</i>							
overpostbud Peer Kurt Andreassen	3.1.43			1.4.78	1.12.65	1.5.64	
— Karl Vagner Schmidt	1.1.39			1.3.73	1.6.64		
— Werner Peter Schmidt	20.8.41			1.4.78	1.7.64		
— Erik Hansen	2.8.43			1.7.69	1.1.66		
— Poul Werner Jørgensen	1.12.39			1.10.74	1.4.68	1.9.64	
— Bruno Vallentin Zoller	27.8.41			1.4.78	1.10.64		
— Ole Benny Jensen	5.12.43			1.4.74	1.1.65		
— Jens Anders Viggo Hansen	30.8.36			1.7.69	1.4.68	1.10.65	
— Svend Erik Høghøj Iversen	13.7.41			1.8.75	1.8.72	1.4.66	
— Ole Gundelund Nielsen	20.6.42			1.7.69	1.11.66	1.5.66	
postbud John Krarup Kjær	17.2.41			.....	1.8.66		
overpostbud Mogens Ditlev Johansen	8.5.46			1.4.76	1.10.73	1.6.67	
— Arne Roswall	25.5.46			1.10.72	1.6.68		
— Ove Wraae Pedersen	20.4.47			1.11.74	1.5.68 <sup>1)</sup>		
— Leif Johnsen	10.8.46			1.4.74	1.11.68		
— Jens Peder Jensen	13.5.44			1.9.73	1.2.69		
postbud Søren Bagge Andersen	5.11.45			.....	1.2.69		
overpostbud Ejner Henriksen	16.8.44			1.2.73	1.9.69		
— Bent Daniel Andersen	23.3.49			1.3.73	1.7.70		
— Kjeld Frede Beck	1.4.44			1.12.73	1.4.70		
— Ole Højfeldt Pedersen	15.12.47			1.6.74	1.2.72		
— Erik-Walther Eskelund Jacobsen	21.7.47			1.8.75	1.5.72		
— Hardy Christensen	26.6.43			1.10.74	1.10.72		
— Torkild Laurits Sørensen	11.2.52			1.4.77	1.12.73		
— Peder Skjærup Rasmussen	14.10.44			1.10.74	1.1.73		
— Elvin Jens-Peter Hansen Holm	23.11.46			1.1.77	1.1.73		
postbud Fin Jørgen Dam	20.4.42			.....	1.3.73		
overpostbud Jørgen Rytter Larsen	23.3.47			1.4.74	1.3.73		
postbud Leif Desheim	3.7.47			.....	1.3.73		
— Henrik Johannes Karlsen	11.12.47			.....	1.6.73		
— Gert Alfred Thygesen	31.12.45			.....	1.8.73		
— Steen Peter Cappelen	15.2.47			.....	1.4.73 <sup>2)</sup>		
overpostbud Max Mogens Madsen	1.3.43			1.10.74	1.1.74		
postbud Karl Kristian Jacobsen	6.8.52			.....	1.12.74		
— Ole Petersen	15.1.55			.....	1.2.75		
overpostbud Hans Jürgen Granfelt	19.4.46			1.10.78	1.3.75		
— Ib Brandstrup Jensen	21.2.39			1.10.78	1.10.75		
postbud Birgit Tvenstrup	23.6.53			.....	1.2.76		
— Ulf Fredrik Fleuron Save	16.3.49			.....	1.5.76		
— Else Vesterholm Olsen	2.4.38			.....	1.5.76		
— Kurt Bagger Jensen	6.2.55			.....	1.5.76		
— Poul Erik Sørensen	20.11.56			.....	1.12.76		
— Niels Schüum Sørensen	4.12.56			.....	1.1.77		
— Ib Carlo Nonnegaard Christiansen	4.3.28			.....	1.3.77		
— Svend Aage Bødker	5.10.38			.....	1.4.77		
— Johnny Bo Hansen	9.7.57			.....	1.8.77		
— Birger Johansen	12.1.50			.....	1.3.78		
— Claus Dal Petersen	17.3.55			.....	1.7.78		
landpostbud Carlo Johannes Larsen (lr. 5)	7.8.31			.....	.....	1.9.52	
— Erik Christian Mathiesen (lr. 5)	16.9.27			.....	.....	1.4.55	
— Johannes Nielsen Madsen (lr. 5)	15.11.35			.....	.....	1.1.60	
— Arne Anton Andersen (lr. 5)	30.4.37			.....	1.8.59	1.1.61	

<sup>1)</sup> landpostbud 1.3.70–31.10.74. <sup>2)</sup> tjf.u.l. 1.8.–31.12.73, overpostbud 1.8.75–31.8.78.

Kontor og personale	Født	I nuværende stilling	Overpakmester	Overpostbud		Postbud	Landpostbud	Fagprøve
				I	II (postpakmester)			
<i>(Helsingør)</i>								
landpostbud Erik Rudbeck Sørensen (lr. 5)	16.2.38						1.1.63	1.5.66
— Theophile Durafour (lr. 6)	8.3.25			1.12.55		1.4.46	1.12.72	
— Kurt Nielsen	15.3.40			1.4.72		1.1.68	1.9.78	
— Steen Milandt Hansen	18.11.45					1.3.73	1.3.75	
— Niels John Frederiksen	20.1.46					1.7.73	1.3.77	
— Ivan Dahl Nielsen	26.9.38					1.4.74	1.3.75	
— Karin Rose-Marie Berger	10.4.48					1.11.74	1.3.78	
— Ole Munk Johansen	24.7.51					1.2.76	1.10.78	
— Mai-Britt Andersen	1.4.54					1.8.75	1.3.76	
<b>Herlufmagle:</b>								
landpostbud Ejnar Andreas Petersen (lr. 6)	11.9.30						1.11.56	
— Arne Mogens Christoffersen (lr. 5)	22.9.27						1.3.57	
— Frank Erling Brændstrup (lr. 5)	13.11.32						1.1.59	
— Kaj Preben Christoffersen (lr. 6)	15.7.40						1.7.68	
— Jørgen Pedersen (lr. 6)	16.5.42						1.7.68	
— Svend Aage Kristian Rasmussen	11.7.17						1.4.72	
— Ole Peter Jørgensen	11.10.48						1.5.76	
— Jan Stampe Nielsen	7.3.46						1.4.77	
<b>Hillerød:</b>								
postvagtimester Svend Harton Møller (lr. 14)	18.11.13	1.4.61 <sup>1</sup>	1.1.44			1.2.43	1.4.39	41/42
— Verner Marinus Jørgensen (lr. 14)	14.9.21	1.9.71 <sup>2</sup>	1.11.49			1.8.48	1.10.45	36/47
postbudformand Ingvar Christiansen (lr. 11)	9.6.29	1.10.71	1.9.57			1.3.53		39/57
— Jens Martin Kviesgaard Kristensen (lr. 11)	6.12.37	1.8.78	1.6.69			1.6.60 <sup>3</sup>		47/64
overpakmester Svend Aage Nørskov-Nielsen (lr. 8)	17.11.19		1.9.50 <sup>4</sup>			1.9.46	1.8.44	49/47
kontorpakmester Georg Larsen (lr. 9)	12.1.17	1.4.58		1.2.54	1.4.48	1.7.43	1.9.41	
— Anders Peter Ingemann Jensen (lr. 9)	29.7.17	1.4.61		1.7.54	1.4.49	1.1.44	1.1.42	
— Jens Peter Petersen (lr. 9)	2.12.24	1.4.65			1.8.54	1.6.49		
— Lars Egon Henrik Nielsen	8.4.27	1.1.67				1.4.55		
— Ole Peter Sørensen	17.11.22	1.4.67				1.5.53 <sup>5</sup>	1.12.47	
— Harry Gunnar Jensen	12.11.42	1.7.71				1.3.65		
— Niels Boe Nielsen	3.3.40	1.7.78				1.7.69	1.6.64	
overpostbud Anders Laurits Larsen	27.5.17			1.11.57	1.5.51	1.7.43		
— Knud Aage Ingemann Jensen	20.2.21				1.11.53	1.2.46		
— Poul Erik Nielsen	17.12.23				1.3.54	1.6.49	1.11.47	
— Etlar Sylvan Hansen	19.6.23				1.8.56	1.7.47		
— Marinus Peter Jørgensen	13.2.28				1.4.64	1.6.49		
— Poul Kalmer Højerby	18.8.27				1.4.64 <sup>6</sup>	1.6.50		
— Erik Andersen	10.6.35				1.7.69	1.10.57		
— Johannes Andersen	31.12.35				1.7.69	1.4.58		
— Egon Lyng Andersen	8.7.32				1.7.69	1.2.57		
— Leif Christian Dalgaard Holst	29.10.34				1.7.69	1.3.58		
— Kjeld Richard Nielsen	18.7.33				1.10.72	1.8.58		
— Martin Emanuel Jakobsen	15.7.34				1.12.70	1.8.61	1.5.58	
— Johannes Kejlstrup Rasmussen	22.10.35				1.10.72	1.11.65	1.11.58	
— Jørgen Axel Løfgreen	8.6.42				1.1.72	1.10.64		
— Ove Andersen	20.12.40				1.10.72	1.12.63		

<sup>1)</sup> pakmesterformand 1.12.47, postbudformand 1.5.52. <sup>2)</sup> postbudformand 1.6.62. <sup>3)</sup> afsluttende prøve 1974. <sup>4)</sup> postbudformand 1.9.68–28.2.71. <sup>5)</sup> kontorpakmester 1.4.64–28.2.66. <sup>6)</sup> kontorpakmester 1.4.66–31.5.71.

Kontor og personale	Født	I nu-værende stilling	Overpakmester	Overpostbud	Postbud	Landpostbud	Fagprøve
<i>(Hillerød)</i>							
overpostbud Arnold Jensen	8.7.40			1.4.78	1.8.65		
— Frank Helge Møller-Jensen	21.7.46			1.9.73	1.5.68		
— Frede Schou-Jørgensen	30.1.45			1.9.73	1.2.68		
— Kaj Nielsen	2.5.40			1.8.75	1.5.68		
— Per Helmuth Panduro	5.2.42			1.4.78	1.9.68		
— Arne Ellegaard Madsen	30.6.45			1.4.78	1.12.68		
postbud Flemming Kaas Rahbek	23.7.44				1.12.68		
— Poul Slotsgaard	24.11.45				1.7.69 <sup>1)</sup>		
— Erling Riis Olesen	16.10.41				1.10.69 <sup>2)</sup>		
overpostbud Kjeld Christian Beining	29.3.46			1.9.71 <sup>3)</sup>	1.3.69		
postbud Leif Pedersen	21.3.52				1.4.72 <sup>4)</sup>		
postbud John Leo Hestbech	14.1.46				1.2.73		
overpostbud Børge Tage Hansen	3.2.46			1.7.75	1.3.73		
postbud Leif Toxbro	26.4.49				1.3.73 <sup>5)</sup>		
— Preben Allan Thomsen	23.2.50				1.3.74 <sup>6)</sup>		
overpostbud Bendt Kristiansen	6.12.46			1.11.77	1.8.73		
— Ove Kristiansen	29.12.44			1.11.77	1.9.73		
— Arne Jensen	3.8.38			1.11.77	1.9.74		
— Henrik Wittchen	23.9.51			1.11.77	1.7.75		
postbud Jette Mariane Hjordt	18.5.50				1.11.75 <sup>7)</sup>		
overpostbud Poul Henrik Bohn Hansen	2.9.54			1.10.78	1.12.75		
postbud Per Sørensen	23.6.53				1.1.76		
overpostbud Flemming Wissing Pedersen	30.11.51			1.9.78	1.4.76		
— Peter Jensen	16.5.47			1.9.78	1.9.76		
— Knud Erling Svane	28.10.36			1.9.78	1.10.76		
— Poul Erik Højgaard Jensen	9.2.54			1.9.78	1.3.77		
postbud Carsten Bay Petersen	28.1.55				1.8.77		
— Abul Khaer Muhammad Ghulam Sarwar	3.9.37				1.12.77		
— Helge Beining	6.7.54				1.12.77		
— Knud Olsen	8.10.38				1.4.78		
— Tage Christian Bernhard Eriksen	31.3.47				1.10.70	1.12.70 <sup>8)</sup>	
— Mogens Gottschalk Larsen	5.4.57				1.10.78		
— Kaj Hultmann Poulsen	16.12.38				1.10.78		
landpostbud Henning Peter Rasmussen (lr. 5)	28.5.18					1.12.43	
— Niels Peter Helmer Mortensen (lr. 5)	2.3.20					1.5.46	
— Tage Vagn Jørgensen (lr. 5)	1.12.25					1.2.49	
— Welton Green Hansen (lr. 5)	30.1.24					1.5.49	
— Hans Villy Mortensen (lr. 5)	13.4.24					1.6.49	
— Knud Madsen (lr. 5)	8.7.31					1.12.57	
— Bent Peer Hansen (lr. 5)	8.2.37					1.2.61	
— Kai Erik Pedersen (lr. 5)	19.8.40				1.12.62 <sup>9)</sup>	1.3.65	
— Henry Boysen	14.7.37					1.6.65	
— Jørgen Pilgaard Pedersen	16.3.41					1.5.66	
— Birger Lennard Steen Langfrits	6.12.44					1.8.66	
— Karl Erik Madsen	10.9.43					1.5.67	
— Bjarno Schiller Nielsen (lr. 6)	7.3.48					1.4.69	
— Carl Christian Petersen	27.1.40			1.11.70	1.8.64	1.10.75	
— Hans Jørgen Pedersen	22.1.42					1.3.72	
— Fredie Haurum Frantzen	30.1.47				1.3.72	1.9.72	

<sup>1)</sup> overpostbud 1.9.71–29.2.72. <sup>2)</sup> overpostbud 1.9.71–31.8.72. <sup>3)</sup> tlf.u.l. 1.11.73–31.3.74, landpostbud 1.9.77, postbud 1.1.–31.5.78. <sup>4)</sup> overpostbud 1.5.73–31.10.77. <sup>5)</sup> overpostbud 1.12.75–31.3.78. <sup>6)</sup> overpostbud 1.11.77–31.7.78. <sup>7)</sup> overpostbud 1.11.77–30.9.78. <sup>8)</sup> ude af post- og telegrafv. 1.2.74–31.3.78. <sup>9)</sup> u.f.nr. 1.11.–30.11.64.



Kontor og personale	Født	I nu- værende stilling	Over- pak- mester	Overpostbud		Postbud	Land- postbud	Fag- prøve
				I	II (postpak- mester)			
<i>(Hillerød)</i>								
landpostbud Ole Stefan Kostecka Jacobsen..	20.2.49				1.11.74		1.5.72	1.9.77
— Jørn Thomas Jørgensen.....	25.1.40				.....		1.8.72	1.12.72
— Egon Damgaard Nielsen (lr. 6).....	30.12.50				.....		1.1.73	1.3.73
— Per Jørgensen.....	19.10.40				.....		1.1.73	1.3.78
— Henry Holm.....	1.12.44				.....		1.1.73	1.4.74
— Peter Højer Sørensen.....	22.9.47				1.1.77		1.1.74	1.8.78
— Ole Buhl.....	3.2.45				.....		1.5.74	1.3.77
— Martin Lindhardt Henriksen.....	7.8.27				.....			1.4.78 <sup>1</sup>
<b>Holbæk:</b>								
postvagtmaster Aage Ingeman								
Sørensen (lr. 14).....	15.10.21	1.9.68 <sup>2</sup>	1.10.48				1.11.45	..... 43/47
postbudformand Hans Aage Larsen (lr. 11)..	24.10.17	1.8.75	1.2.48				1.4.46	1.4.42 36/47
overpakmester Per Christian Jensen (lr. 8)..	17.6.25	.....	1.6.51				1.3.48	1.9.46 45/51
— Jens Olav Rasmussen (lr. 10)								
(postbestyrer i Regstrup).....	24.7.31	.....	1.1.60		.....		1.5.56	..... 40/57
kontorpakmester Leif Dalmoss Olsen.....	15.5.20	1.4.66	.....		.....		1.6.48	1.6.44
— Poul Ejnar Sørensen.....	19.8.29	1.9.68	.....		.....		1.11.54	1.8.51
— Verner Børge Nielsen.....	5.5.28	1.9.68	.....		1.3.67		1.3.53	
— Henry Okkels Jensen.....	26.10.27	1.4.69	.....		1.4.64		1.12.61	1.6.51
— Bent Larsen.....	28.7.34	1.3.71	.....		1.7.69		1.9.57	
— Ib Bøge Jensen.....	17.8.40	1.8.75	.....		1.7.69		1.2.64	
— Steen Nielsen.....	6.2.44	1.8.76	.....		1.4.74		1.4.67	
— Kurt Kjær Clausen.....	11.5.42	1.5.78	.....		1.7.69		1.5.67	
overpostbud Lars Seier Ovgård Petersen ..	4.8.15	.....	.....		..... 1.4.50		1.10.40	
— Aage Henning Hansen (lr. 6).....	7.7.21	.....	.....		..... 1.4.53		1.8.45	
— Jens Peter Petersen.....	2.11.19	.....	.....		..... 1.12.53		1.11.48	1.5.45
— Ejgil Vesterlund Petersen.....	18.2.24	.....	.....		..... 1.8.54		1.2.49	1.5.48
— Hans Helge Nygaard Pedersen.....	18.4.25	.....	.....		1.4.64		1.2.50	
— Johord Alfast Henriksen.....	6.2.27	.....	.....		1.4.64		1.7.51	
— Kai Jensen.....	13.11.26	.....	.....		1.6.67		1.6.53	
— Svend Åge Rasmussen.....	17.3.31	.....	.....		1.4.68		1.10.54	
— Bent Erik Kristiansen.....	2.5.31	.....	.....		1.7.69		1.4.56	
— Svend Ove Thiesen.....	11.3.37	.....	.....		1.7.69		1.2.62	
— Hans Ove Hansen.....	2.9.36	.....	.....		1.11.76		1.4.62	
— Jørgen Toftgaard Andersen.....	3.3.40	.....	.....		1.7.69		1.4.62	
— Henning Vagn Thomsen.....	1.10.40	.....	.....		1.7.69		1.3.63	
— Jens Kristian Christensen.....	2.2.37	.....	.....		1.3.71		1.12.63	
— Frederik Jensen.....	5.5.38	.....	.....		1.10.72		1.8.64	
— Jens Erik Strand Nielsen.....	23.5.41	.....	.....		1.10.72		1.12.64	
postbud Leo Jean Johansen.....	19.10.41	.....	.....		.....		1.3.66 <sup>3</sup>	
— Henning Carsten Petersen.....	6.1.47	.....	.....		.....		1.3.69	
overpostbud Torben Bergstrøm Hansen....	2.6.44	.....	.....		1.3.76		1.6.68	
— Bjarne Flemming Petersen.....	8.10.53	.....	.....		1.4.76		1.10.74	
— Kurt Sørensen.....	30.3.49	.....	.....		1.2.75		1.8.74	
— Bjerne Guldbach Boldt Jacobsen.....	14.5.54	.....	.....		1.7.76		1.9.74	
— Palle Fagerlin.....	14.11.54	.....	.....		1.7.76		1.1.75	
— Esben Olsen.....	23.11.51	.....	.....		1.5.77		1.11.75	
postbud Hans Jørgen Hass.....	6.11.55	.....	.....		.....		1.12.75	
overpostbud Finn Kristensen.....	7.11.47	.....	.....		1.6.77		1.6.76	
— Bent Caspersen Nielsen.....	11.4.48	.....	.....		1.10.77		1.6.76	

<sup>1)</sup> postbud 1.8.52, ude af post- og telegrafv. 1.4.53–31.3.77. <sup>2)</sup> postbudformand 1.9.62. <sup>3)</sup> overpostbud 1.4.74–30.6.76.

Kontor og personale	Født	I nu- værende stilling	Over- pak- mester	Overpostbud	Postbud	Land- postbud	Fag- prøve
<i>(Holbæk)</i>							
postbud Per Johansen	12.6.53				1.12.76		
— Ralph Dyssov	8.8.51				1.3.77		
— Svend Rasmussen	3.3.44				1.4.77		
— Palle Ketil Jensen	19.6.48				1.5.77		
— Leif Knudsen	31.12.55				1.8.77		
— Kim Wagner Hansen	1.8.56				1.11.77		
— Kent Holm	7.7.50				1.7.78		
— Leif Viggo Andersen	24.1.53				1.7.78		
— Jesper Sandal	16.5.55				1.10.78		
landpostbud Frederik Villefrance Pedersen (lr. 5)	26.1.20					1.2.44	
— Jens Paul Hansen (lr. 6)	30.1.20					1.2.44	
— Egon Christensen (lr. 5)	17.9.22					1.4.46	
— Anders Johansen (lr. 5)	12.11.22					1.4.46	
— Erik Michael Jensen (lr. 5)	10.6.23					1.10.47	
— Otto Thorkild Christiansen (lr. 5)	8.11.24					1.2.49	
— Johannes Johansen (lr. 5)	30.5.26					1.2.50	
— Johan Kristoffer Larsen (lr. 5)	9.10.29					1.11.50	
— Bent Otto Henning Jensen (lr. 5)	15.2.29					1.12.50	
— Aage Verner Nielsen (lr. 5)	2.8.30					1.9.51	
— Poul Jørgen Andersen (lr. 5)	6.3.30					1.10.52	
— Knud Eskild Sørensen (lr. 5)	27.2.27				1.4.48 <sup>1)</sup>	1.10.52	
— Orla Rosenquist Hansen (lr. 5)	17.5.31					1.7.54	
— Jens Erik Nikolaj Olsen (lr. 5)	1.3.31					1.5.56	
— Carlo Viggo Poulsen (lr. 5)	4.4.35					1.9.57	
— Richard Ejler Frederiksen (lr. 5)	18.1.30					1.6.56	
— Verner Frederiksen (lr. 5)	9.6.34					1.12.57	
— Henning Anders Peter Jørgensen (lr. 6)	27.10.36					1.1.59	
— Villy Tecza (lr. 5)	22.6.35					1.6.59	
— Børge Kurt Larsen (lr. 5)	25.8.35					1.10.59	
— Carl Harry Sandberg Madsen (lr. 5)	17.5.35					1.8.60	
— Asbjørn Møller Petersen	6.1.40					1.9.64	
— Henry Bøgelund Hansen	21.4.25					1.4.72	
— Adolf Damsgaard Jensen (lr. 5)	7.11.34		1.10.62 <sup>2)</sup>	1.7.69	1.6.57	1.1.71	48/60
— Mogens Nielsen	11.4.44				1.8.66 <sup>3)</sup>	1.7.78	
— Poul Erik Jørgensen	18.12.39				1.4.77	1.7.78	
<b>Hornbæk:</b>							
overpostbud Willy Vagn Petersen	29.5.23			1.4.64	1.11.50	1.7.48	
— Knud Vejby Jensen	6.10.25			1.4.64	1.1.56	1.4.50	
— Flemming Allin Andersen	19.5.31			1.5.68	1.5.64	1.6.56	
— Ib Jensen	10.11.45			1.10.76	1.2.68		
postbud Ejnar Nielsen	7.10.45				1.1.69		
— Frede Johansen	2.8.45				1.4.73		
— Aase Kert Jensen	26.8.53				1.10.78		
landpostbud Aksel Johannes Vestergren Jensen (lr. 5)	19.12.33					1.3.58	
— Alex Sejr Johansen (lr. 5)	10.10.30					1.11.61	
— Niels Otto Jensen (lr. 6)	1.9.43					1.7.66	
— Poul Jørgensen	19.8.37					1.10.66	

<sup>1)</sup> u.f.nr. 1.10.51–30.9.52. <sup>2)</sup> postbud 1.11.62. <sup>3)</sup> overpostbud 1.9.73–30.6.76.

Kontor og personale	Født	I nu-værende stilling	Overpakmester	Overpostbud		Postbud	Landpostbud	Fagprøve
				I	II (postpakmester)			
<b>Hørsholm:</b>								
postvagtmester Carlo Sørensen								
Østergaard (lr. 14).....	23.3.24	1.8.75 <sup>1</sup>	1.9.49	.....		1.2.47		47/49
— Poul Sørensen (lr. 14) (postbestyrer i Kokkedal).....	23.12.29	1.5.78 <sup>2</sup>	1.4.56	.....		1.1.51	.....	47/55
kontorpakmester Svend Aage Rasmussen...	4.1.19	1.4.66	.....	1.4.64		1.9.62	1.10.43	
— Ejgil Skovsted Henriksen (lr. 9).....	12.4.45	1.2.75	.....	1.1.71		1.4.68		
— Hans Jakob Hansen.....	31.7.44	1.8.75	.....	1.1.71		1.2.69		
— Lars Bach Nielsen.....	18.4.48	1.5.78	.....	1.6.72		1.2.72		
overpostbud Niels Juel Andersen.....	23.12.15	.....	.....	1.4.55	1.2.48	1.6.43	1.10.41	
— Svend Peder Andersen.....	1.7.21	.....	.....	1.4.64		1.7.50		
— Evald Vestergaard.....	30.1.38	.....	.....	1.7.69		1.5.60		
— Viktor Rosenkrans Poulsen.....	19.12.39	.....	.....	1.7.69		1.1.64		
— Vagn Johannes Christensen.....	14.10.23	.....	.....	1.10.72		1.4.72		
— Vagn Frederiksen.....	11.6.43	.....	.....	1.10.74		1.6.66		
— Henning Arne Rasmussen.....	5.4.39	.....	.....	1.7.69 <sup>3</sup>		1.2.64 <sup>4</sup>		
— Verner Sigurd Hansen.....	16.9.42	.....	.....	1.10.74		1.12.67 <sup>5</sup>		
— Kaj Kamp Jensen.....	24.5.45	.....	.....	1.9.73		1.1.69		
— Jens-Christian Højberg Jensen.....	19.8.45	.....	.....	1.9.73		1.3.69		
— Kresten Aabenhus Andersen.....	16.6.48	.....	.....	1.10.74		1.6.72		
— Niels Aksel Jensen.....	17.7.46	.....	.....	1.11.74 <sup>6</sup>		1.3.73		
— Bent Nielsen.....	13.1.50	.....	.....	1.10.74		1.3.73		
— Allan Per Syhler.....	3.1.51	.....	.....	1.11.74		1.5.74		
— Allan Aksel Madsen.....	12.2.47	.....	.....	1.4.75		1.2.74		
— Knud-Erik Beier.....	29.5.52	.....	.....	1.8.76		1.10.75		
postbud Leif Feldt Hansen.....	14.11.51	.....	.....	.....		1.11.75 <sup>7</sup>		
overpostbud Jan Hougaard Nielsen.....	21.5.54	.....	.....	1.3.76		1.1.76		
— Anders Øster Pedersen.....	27.12.45	.....	.....	1.3.77		1.7.76		
— Jørgen Preben Wiuf Jensen.....	31.3.39	.....	.....	1.1.77		1.3.61 <sup>8</sup>		
— Jan Hostrup Michelsen.....	29.3.56	.....	.....	1.7.77		1.3.77		
— Leif Henning Wilken.....	14.6.51	.....	.....	1.1.78		1.5.77		
postbud Frank Anders Poulsen.....	20.10.55	.....	.....	.....		1.12.77		
— Frede Nisum.....	12.4.54	.....	.....	.....		1.12.77		
— Ole Conradsen.....	3.9.50	.....	.....	.....		1.1.78		
— Ole Smedegaard Kylling.....	17.10.53	.....	.....	.....		1.1.78		
landpostbud Hans Christian Andersen (lr. 6)	10.11.24	.....	.....	.....			1.11.49	
— Kjeld Rodi Hansen (lr. 5).....	27.9.30	.....	.....	.....			1.10.51	
— Poul Pedersen (lr. 5).....	27.6.30	.....	.....	.....		1.4.57	1.11.55 <sup>9</sup>	
— Svend Aage Fredensborg (lr. 5).....	26.10.34	.....	.....	.....			1.10.57	
— Egil Vestergaard (lr. 6).....	12.3.41	.....	.....	.....			1.3.63	
— Willy Olesen Nørgaard.....	4.6.43	.....	.....	1.7.69 <sup>10</sup>		1.7.65	1.11.76	
— Lykke Christensen.....	31.7.20	.....	.....	.....			1.4.72	
— Frede Hans Evald Kjøb.....	17.10.41	.....	.....	.....		1.1.70	1.2.72	
— Kaj Apel Mortensen.....	15.7.45	.....	.....	.....			1.12.71	
— Jens Peter Hauge Jensen.....	6.5.49	.....	.....	.....		1.3.72	1.7.72	
— Kurt Gunnar Steen.....	29.2.36	.....	.....	1.10.73		1.2.73	1.4.74	
— Kurt Egon Seier Købke.....	14.5.48	.....	.....	.....			1.2.74	
— Ole Bonde Holm.....	13.11.50	.....	.....	.....			1.11.75	
— Stig Andersen.....	8.4.48	.....	.....	.....			1.2.77	

<sup>1</sup>) postbudformand 1.2.64. <sup>2</sup>) postbudformand 1.9.71. <sup>3</sup>) postbud 1.10.–31.10.73. <sup>4</sup>) ude af post- og telegrafv. 1.12.65–31.10.68. <sup>5</sup>) overpostbud 1.1.71–30.4.72. <sup>6</sup>) postbud 1.12.75–31.7.76. <sup>7</sup>) overpostbud 1.3.76–30.9.77. <sup>8</sup>) kontorpakmester 1.4.69, tjf.u.l. 1.11.70, ude af post- og telegrafv. 1.9.71–31.7.76. <sup>9</sup>) landpostbud 1.11.58. <sup>10</sup>) kontorpakmester 1.9.71–30.11.74, overpostbud 1.12.74–31.10.76.

Kontor og personale	Født	I nu- værende stilling	Over- pak- mester	Overpostbud		Postbud	Land- postbud	Fag- prøve
				I	II (postpak- mester)			
<b>Jyderup:</b>								
overpakmester Willy Kongsdal Kongsdorf (lr. 8) (postbestyrer i Svebølle) . . . . .	20.1.43		1.2.77	1.2.75 <sup>1</sup>		1.5.73	.....	9,2/76
overpostbud Hans Kjeld Rasmussen . . . . .	21.12.21			1.5.65		.....	1.11.48	
— John Peter Jensen . . . . .	8.1.40			1.10.76		1.12.64		
postbud Alvin Arthur Freyberg . . . . .	29.11.46					1.1.68		
— Torben Weinreich Madsen . . . . .	14.4.47					1.10.72		
— Georg Solberg Nielsen . . . . .	13.11.40					1.1.73		
landpostbud Kjeld Aage Frede Hansen (lr. 5)	9.7.23						1.4.46	
— Hans Georg Jensen (lr. 5) . . . . .	10.2.27						1.7.48	
— Jens Egon Larsen (lr. 5) . . . . .	9.6.19						1.2.49	
— Otto Egon Nielsen (lr. 5) . . . . .	24.2.28						1.1.51	
— Knud Thomassen (lr. 5) . . . . .	18.9.27						1.2.51	
— Elvig Gybel Jensen (lr. 5) . . . . .	12.9.28						1.2.51	35/54
— Kurt Nielsen (lr. 5) . . . . .	11.3.29						1.7.51	
— Niels Peter Jørgensen (lr. 5) . . . . .	12.2.28						1.12.51	
— Gunnar David Svendsen (lr. 5) . . . . .	29.6.28						1.3.57	
— Mogens Peter Hansen (lr. 6) . . . . .	4.4.32						1.5.57	
— Povl Erik Olsen (lr. 5) . . . . .	11.2.34						1.9.58	
— Erik Hansen (lr. 5) . . . . .	5.10.35						1.11.60	
— Helmer Møller (lr. 5) . . . . .	28.6.38					1.11.63	1.4.69	
— Ole Melchior Andersen . . . . .	15.10.51						1.5.76	
<b>Jægerspris:</b>								
overpostbud Karl Stephan Johansen . . . . .	9.2.22			1.4.64		1.2.49	1.9.46	
— Lars Henning Christensen . . . . .	17.1.29			1.2.73		.....	1.2.55	
postbud Bent Petersen . . . . .	27.11.31					1.10.70	1.12.57	
— Niels-Ebbe Nielsen . . . . .	19.5.44					1.12.75	1.9.67	
landpostbud Holger Emanucl Karl Larsen (lr. 5) . . . . .	13.1.30						1.7.55	
— Orla Simonsen (lr. 5) . . . . .	7.8.25			1.3.55		1.3.50	1.12.70	
— Michael Møller . . . . .	4.1.50						1.10.74	
— Hilling Sørensen (lr. 6) . . . . .	4.11.39						1.10.75	
<b>Kalundborg:</b>								
postvagtmeester Svend Aage Møller Rasmussen (lr. 14) . . . . .	4.3.20	1.9.73 <sup>2</sup>	1.10.48			1.2.47	1.4.44	47/47
kontorpakmester Bent Graversen (lr. 9) . . . . .	6.8.34	1.5.68				1.10.58		
— Arne Lejf Olsen . . . . .	13.6.48	1.3.75			1.5.72	1.4.72		
— Jørgen Bent Nordbo . . . . .	2.2.48	1.9.77			1.1.74	1.5.73		
— Karen Nielsen . . . . .	6.3.43	1.9.77				1.10.74		
— Preben Kurt Rasmussen . . . . .	5.8.52	1.5.78			1.10.77	1.10.75		
overpostbud Aksel Dargo Andersen . . . . .	20.3.20				1.11.54 <sup>3</sup>	1.1.49	1.4.47	1.6.45
— Hans Lundsgaard Kristiansen . . . . .	28.6.22					1.11.53	1.7.47	
— Emil Verner Jørgensen . . . . .	5.3.27					1.11.54	1.4.51	
— Rud Engelhard Jensen . . . . .	21.10.25					1.9.57	1.10.49	
— Jens Bøgh Petersen . . . . .	30.12.25					1.4.64	1.10.50	
— Bent Hansen . . . . .	12.2.35					1.10.72	1.8.65	1.8.59
— Ib Vagn Hansen . . . . .	15.4.36					1.10.76	1.3.61 <sup>4</sup>	
— Frede Erik Hansen . . . . .	8.11.33					1.7.69	1.9.62	

<sup>1</sup>) kontorpakmester 1.11.76. <sup>2</sup>) postbudformand 1.4.62. <sup>3</sup>) kontorpakmester 1.4.61–30.11.68. <sup>4</sup>) kontorpakmester 1.12.68–31.10.73.

Kontor og personale	Født	I nu-værende stilling	Overpakmester	Overpostbud		Postbud	Landpostbud	Fagprøve
				I	II (postpakmester)			
<i>(Kalundborg)</i>								
overpostbud Børge Christiansen	12.3.40			1.7.69		1.2.63		
— Martin Carl August Andreasen	5.8.21			1.10.72		1.4.72		
postbud Bent Egon Dybdal Dantoft	17.12.37					1.7.64		
overpostbud Ole Jordy Larsen	18.4.37			1.9.71 <sup>1</sup>		1.7.68		
postbud Preben Aagaard Christiansen	1.12.47					1.12.68 <sup>2</sup>		
overpostbud Gert Bøggild Henriksen	7.8.43			1.9.73		1.8.69		
— Ole Vagn Sørensen	24.8.50			1.4.77		1.6.73		
— Ebbe Preben Jørgensen	30.7.47			1.10.74		1.8.72		
postbud Max Reinholdt Hansen	27.8.51					1.6.73 <sup>3</sup>		
overpostbud Henri Jørgen Jensen	20.2.38			1.7.75		1.4.74		
postbud Freddy Karl Hansen	26.6.41					1.3.76		
overpostbud Benny Karl Jonassen	16.2.54			1.10.77		1.1.77		
— Niels-Erik Sørensen	19.8.56			1.12.77		1.7.77		
postbud Niels Peter Thorsen	22.12.48					1.8.78		
landpostbud Karl Henrik Nielsen (lr. 5)	14.4.20						1.5.44	
— Børge Sterno Kure (lr. 5)	9.9.24						1.6.49	
— Niels Verner Guldborg Hansen (lr. 5)	1.1.26						1.4.50	
— Orla Helmuth Stahl Nielsen (lr. 5)	19.4.24						1.5.50	
— Ove Brendstrup (lr. 5)	8.8.27						1.6.52	
— Jørgen Pedersen (lr. 6)	26.5.31						1.6.52	48/52
— Karl Kristian Jensen (lr. 6)	19.3.31						1.2.54	
— Hans Henry Hansen Teglskov (lr. 5)	21.11.31						1.5.57	
— Tage Uffe Hansen (lr. 5)	27.1.34						1.6.58	
— Hans Erik Jakobsen (lr. 5)	7.6.33						1.3.59	
— Erling Bruun Olsen (lr. 6)	16.11.35						1.9.59	
— Harry Thorkild Kristensen (lr. 6)	10.11.39						1.7.62	
— Bent Eigild Neumann Nielsen	20.1.31						1.4.72	
— Arvid Grausen	12.11.39			1.7.69		1.1.65	1.7.75	
— Torben Bøgh Petersen	26.2.49						1.6.70	
<b>Korsør:</b>								
postbudformand Erik Ejvind Andersen (lr. 12)	8.7.26	1.7.66	1.7.54			1.8.51		37/52
kontorpakmester Svend Aage Nielsen (lr. 9)	20.8.22	1.4.63			1.9.48	1.4.46		
— Villy Harald Kürstein	21.2.25	1.4.65				1.12.54	1.6.50	
— Kaj Svendsen	19.8.37	1.7.68				1.11.61		
— Sten Morgen Hansen	17.8.44	1.4.78				1.1.72		
overpostbud Anders Kristian Rikard Frederiksen	8.9.19			1.11.54	1.12.50	1.7.47		
— Thorvald Ingemann Jørgensen Møller	19.5.30				1.4.68	1.1.55		
— Hans Helge Hansen	29.12.30				1.11.68	1.11.55		
— Hans Vagner Hjortkær Mortensen	5.2.34				1.7.69	1.11.57		
— Svenning Bo Fuglsbjerg Andersen	31.5.36				1.7.69	1.9.60		
— Bent Grønnegaard Lauridsen	27.5.35			1.10.72		1.11.58 <sup>4</sup>		45/63
— Arne Reinholdt Jacobsen	27.3.35			1.7.69		1.10.61		
— Erik Torben Ralsted	17.9.39			1.10.76		1.4.73	1.11.62	
— Ib Johansen	5.10.43			1.4.78		1.7.66		
— Ejvind Johansen	21.2.40			1.1.73 <sup>5</sup>		1.2.67 <sup>6</sup>		38/68
— Leif Roland Johansen	3.4.41			1.9.73		1.3.67		

<sup>1</sup>) kontorpakmester 1.8.73–31.1.75. <sup>2</sup>) overpostbud 1.9.71, kontorpakmester 1.12.73–31.8.77. <sup>3</sup>) overpostbud 1.5.75–31.8.77. <sup>4</sup>) t.f.u.l. 1.9.69–31.8.71. <sup>5</sup>) postbud 1.4.75–30.9.76. <sup>6</sup>) overpakmester 1.10.68–31.7.70.

Kontor og personale	Født	I nu- værende stilling	Over- pak- mester	Overpostbud		Postbud	Land- postbud	Fag- prøve
				I	II (postpak- mester)			
<i>(Korsør)</i>								
overpostbud Lejf Nielsen	1.3.42				1.7.69 <sup>1</sup>			1.3.67
postbud Per Laust Jensen	12.11.44							1.5.68 <sup>2</sup>
— Svend Herman Carlsen	7.7.43							1.11.69
— Preben Olsén	6.6.46							1.2.70 <sup>3</sup>
— John Ole Kiecler	31.8.42							1.3.71 <sup>4</sup>
— Jacob Merton Hansen	5.11.45				1.10.77			1.2.73
— Ole Quist	23.12.46				1.4.74			1.6.73
— Knud Ove Jensen	22.8.49				1.10.77			1.11.74
— Svend Pedersen	31.7.51				1.10.77			1.5.75
— Vagn Bjarne Højby Hansen	15.12.48				1.10.77			1.3.76
— Arne Pedersen	6.4.53				1.9.78			1.3.77
— Ebbe Leif Rasmussen	10.1.43							1.7.76 <sup>5</sup>
landpostbud Alex Halfdan Christiansen (lr.5)	26.5.32							1.2.59
— Peder Olav Lunding (lr. 5)	14.2.37							1.3.61
— Svend Aage Hansen (lr. 5)	25.12.36							1.6.62
— Jens Jørgen Nielsen	9.12.41							1.1.65
— Christian Michael Reenberg (lr. 5)	11.12.27				1.4.64		1.1.49	1.2.69
<b>Køge:</b>								
postvagtmester Poul Kristian Hansen (lr. 17)	28.9.22	1.10.71 <sup>6</sup>	1.6.51				1.10.48	42/50
postbudformand Preben Thomas Nielsen Thomsen (lr. 11)	7.4.37	1.12.72 <sup>7</sup>	1.12.62				1.10.59	44/62
overpakmester Finn Sørensen (lr. 8)	8.8.41		1.5.65				1.9.62	40/64
— Bent Dalsgaard Iversen (lr. 10)	29.6.38		1.9.66				1.7.65	42/66 <sup>8</sup>
kontorpakmester Niels Herman Andersen	30.4.17	1.4.64			1.12.47		1.1.46	1.5.41
— Frode Ivert Bøgedal	26.11.13	1.4.65			1.9.55		1.1.48	
— Niels Aagaard Larsen	8.12.29	1.12.67					1.5.54	
— Henning Ove Olsen	23.7.34	1.9.73			1.7.69		1.5.58	
— Karl Henrik Olesen (lr. 9)	27.2.34	1.4.75			1.1.71		1.7.61	
— Alex Flemming Holm (lr. 9)	14.8.45	1.8.75			1.1.71		1.8.68	
— Ivan Ploug Jacobsen	18.6.49	1.3.77			1.9.73		1.7.70	
— John Knud Wilms Larsen	4.3.52	1.7.77			1.12.74		1.1.74	
— Peder Bjørn Madsen	25.8.46	1.5.78			1.4.77		1.1.74	
overpostbud Rudolf Egon Winther	8.5.22				1.4.53		1.11.46	1.4.46
— Knud Herløv Christensen	11.10.24				1.4.64		1.1.50	
— Niels Kristian Kristensen	31.8.28				1.4.64		1.5.50	
— Hans Julius Sonberg Nielsen	4.3.29				1.4.64		1.10.51	
— Poul Jensen	10.9.23				1.4.64		1.3.52	
— Axel Henning Dige	28.9.25				1.5.67		1.5.53	
— Knud Henriksen	11.12.26				1.10.68 <sup>9</sup>			1.11.51
— Jens Kristian Jensen	20.3.34				1.1.77		1.2.58 <sup>10</sup>	
— Mogens Arne Ulrik Nielsen	7.6.35				1.9.73		1.6.72	1.12.59
postbud Finn Lemvig	13.5.41						1.6.63	
overpostbud Svend Pedersen	20.12.38				1.9.73		1.8.72	1.1.64
— Torben Jensen	15.3.37				1.7.69		1.2.65	
— Elith Linhardt Andersen	11.10.39				1.4.74		1.8.72	1.10.65
— Egon Børge Pedersen	29.4.43				1.7.69		1.1.66	
— Otto Wagner Petersen	25.1.42				1.7.69		1.8.67	

<sup>1</sup>) kontorpakmester 1.9.73–31.12.77. <sup>2</sup>) overpostbud 1.7.69–31.8.77, t.j.f.u.l. 1.10.–31.10.70. <sup>3</sup>) overpostbud 1.9.73–28.2.77.  
<sup>4</sup>) overpostbud 1.4.77–31.7.78. <sup>5</sup>) t.j.f.u.l. 1.7.77–30.4.78. <sup>6</sup>) postbudformand 1.11.65. <sup>7</sup>) i specialtj. 1.12.72–30.6.75. <sup>8</sup>) afsl. prøve  
1974. <sup>9</sup>) postbud 1.10.73–30.9.76. <sup>10</sup>) kontorpakmester 1.9.68–31.12.76.

Kontor og personale	Født	I nu-værende stilling	Overpakmester	Overpostbud	Postbud	Landpostbud	Fagprøve
<i>(Køge)</i>							
overpostbud Thomas Hansen	4.1.44			1.4.77	1.2.68		
— Frits Andreas Hougaard	25.7.45			1.4.74 <sup>1)</sup>	1.8.72	1.7.68	
— Elo Kurt Rasmussen	21.5.46			1.10.72	1.10.68		
— William Charly Nielsen	31.12.43			1.10.72	1.3.69		
postbud Kaj Erling Madsen	4.12.38				1.6.69 <sup>2)</sup>		
overpostbud Hardy Egon Jensen	10.9.48			1.8.75	1.10.69		
postbud Svend Aage Stolpe Andersen	18.10.44				1.11.69		
overpostbud Kaj Erik Albrechtsen	13.4.49			1.4.77	1.6.71		
postbud Ivan Michael Mortensen	12.2.47				1.7.70		
— Allan Caspersen	9.1.50				1.8.72	1.1.72	
— Arno Flemming Nielsen	24.4.50				1.10.71		
— Holger Høgsbro Rebien	30.6.48				1.10.71		
— Ole Hans Ring	13.1.45				1.1.72		
— Frede Larsen	5.5.45				1.6.72		
— Peter Haislund Petersen	2.10.50				1.1.73		
— Bjarne Steffensen	17.1.49				1.3.74		
overpostbud Erik Værnskjold	8.3.47			1.10.74	1.4.74		
postbud Flemming Bent Olesen	23.7.49				1.6.73 <sup>3)</sup>		
overpostbud Preben Lang Pedersen	26.5.55			1.8.77	1.6.75		
— Leif Scheel Andersen	7.6.55			1.10.77	1.7.75		
postbud Helge Gudmund Martlev	8.1.44				1.3.76		
— Per Butler Nielsen	13.3.56				1.4.76		
— Jens Nielsen	7.12.51				1.4.76		
— Henning Jensen	29.1.51				1.7.76		
— Ejner Helmuth Jønch	22.10.56				1.11.76		
overpostbud Preben Kildegaard Petersen	31.1.47			1.8.77	1.1.77		
postbud Benny Anders Nielsen	2.8.53				1.2.77		
— John Wickstrøm Westerlin	13.5.57				1.6.77		
— Arne Sørensen	23.4.38				1.9.77		
— Ole Ib Larsen	16.9.43				1.10.77		
— Elo Frede Sørensen	11.3.50				1.1.78		
— Ole Buch Jensen	29.4.58				1.5.78		
— Bjarne Jesper Busk	6.7.58				1.8.78		
— Finn Børge Hansen	5.8.58				1.9.78		
landpostbud Aksel Albert Ebbe Rasmussen							
Bagge (lr. 5)	27.10.17					1.11.41	
— Carl Egon Larsen (lr. 5)	26.9.21					1.1.48	
— Hans Tage Henriksen (lr. 5)	28.11.22					1.6.48	
— Jørgen Asger Pedersen (lr. 5)	18.2.27					1.4.50	
— John Fridan Jørgensen (lr. 5)	23.4.28					1.9.52	
— Erik Sørensen (lr. 5)	26.12.27					1.11.52	
— Jørgen Ludvig Hammerum (lr. 5)	22.5.30					1.4.53	
— Cai Anker Hansen (lr. 6)	22.11.23					1.7.56	
— Knud Anker Larsen (lr. 6)	21.4.33					1.12.58	
— Erik Tage Olsen (lr. 5)	2.9.32					1.3.59	
— Mogens Gerner Hansen (lr. 5)	2.4.31					1.6.59	
— Knud Børge Hansen (lr. 5)	19.3.37					1.8.61	
— Ole Peter Vejvad Kjær (lr. 5)	12.11.28			1.3.58	1.11.51	1.2.63	
— Erik Palle Sørensen	20.1.42					1.2.65	
— Arne Kristian Frederiksen	18.2.27					1.4.72	
— Aksel Andersen	2.6.39					1.8.67	

<sup>1)</sup> postbud 1.8.–31.8.77. <sup>2)</sup> overpostbud 1.8.75–30.9.76. <sup>3)</sup> t.j.f.u.l. 1.4.74–31.3.75.

Kontor og personale	Født	I nu- værende stilling	Over- pak- mester	Overpostbud		Postbud	Land- postbud	Fag- prøve
				I	II (postpak- mester)			
<b>(Køge)</b>								
landpostbud Kurt Ivan Olsen .....	15.3.44						1.10.67	
— Aage Bent Nielsen .....	1.1.39						1.1.69	
— Jørn Ove Bagge Hansen .....	22.1.44						1.2.69	
— Tage Olsen .....	13.4.40						1.5.69	
— Leo Jakob Jensen (lr. 6) .....	21.6.44						1.6.71	
— Carsten Bressendorff .....	2.6.49						1.2.72	
— Jørn Damlund .....	24.9.46					1.7.72	1.9.74	
— Hans Erik Jensen .....	2.4.49					1.5.74	1.2.76	
— Jytte Agnete Hansen .....	14.7.40						1.10.74	
— Benny Ernst Heister Hansen .....	24.3.37						1.11.74	
— John Helge Bay Hansen .....	19.6.39						1.10.75	
— Jens Jørgen Erik Nielsen .....	11.3.40						1.4.76	
— Benny Henriksen .....	15.11.45					1.5.77	1.7.78	
<b>Maribo:</b>								
postbudformand Henry Egon Jensen (lr. 12) ..	10.3.26	1.10.68	1.10.52			1.5.50		42/52
overpakmester Kaj Ole Thomsen (lr. 8) ....	22.12.25	.....	1.6.52			1.6.49		46/51
— Ole Holst Nielsen (lr. 8) (postbestyrer i Holeby) .....	8.4.41	.....	1.5.65			1.11.62	.....	40/64
kontorpakmester Anton Johannes Jensen ...	21.11.14	1.4.64	.....	.....	1.8.56	1.12.45	1.6.40	
— Bernt Erling Jakobsen .....	24.8.27	1.4.65	.....	1.4.64	1.12.52	1.9.50		
— Egon Vagn Pedersen Kjæp .....	24.4.37	1.5.76	.....		1.8.75	1.1.64	1.3.62	
— Hans Otto Hemmingsen .....	10.4.37	1.5.78	.....		1.8.75	1.6.62		
overpostbud Poul Villy Rasmussen .....	28.3.20	.....	.....		1.4.64	1.3.49	1.4.44	
— Hans Arne Wolsing Rasmussen .....	17.4.27	.....	.....		1.4.64	1.8.51	1.7.48	
— Børge Emil Jensen .....	8.6.27	.....	.....		1.12.66	1.9.56	1.12.52	
— Georg Vagn Gregersen .....	6.8.28	.....	.....		1.7.67	1.8.60	1.6.53	
— Poul Norman Christensen .....	11.1.38	.....	.....		1.1.77	1.1.64	1.6.62	
— Poul Henning Larsen .....	6.4.42	.....	.....		1.8.75 <sup>1)</sup>	1.8.65		
postbud Mogens Kurt Siersen Kruse .....	31.3.45	.....	.....		.....	1.1.67		
overpostbud Arne Bent Ellehammer .....	21.12.41	.....	.....		1.8.75	1.8.68		
— Per Henning Skovmand Geert .....	8.12.47	.....	.....		1.5.78	.....		
landpostbud Anders Ragnvald Sørensen (lr. 5) .....	24.7.16						1.8.41	
— Børge Johan Marius Feltsen (lr. 5) .....	28.3.15						1.3.43	
— Hans Ove Rasmussen (lr. 5) .....	4.10.17						1.11.45	
— Knud Nielsen (lr. 5) .....	4.7.22						1.8.47	
— Karl Jørgensen (lr. 5) .....	1.5.22						1.3.48	
— Edvard Gunner Larsen (lr. 5) .....	10.5.17						1.11.49	
— Kristian Kristensen (lr. 6) .....	28.11.15						1.12.48	
— Svend Børge Dejn Jensen (lr. 5) .....	13.8.28						1.4.50	
— Hans Jakob Petersen (lr. 5) .....	15.12.29						1.5.54	
— Ole Jensen (lr. 5) .....	8.10.26						1.9.55	
— Kristian Trøjborg Hansen (lr. 5) .....	9.11.29						1.11.55	
— Hans Peter Frede Hansen (lr. 5) .....	13.4.33						1.11.56	
— Verner Nilsson (lr. 5) .....	14.8.35						1.6.59	
— Ib Egon Hansen (lr. 5) .....	1.12.38						1.11.61	
— Ole Jørgen Larsen (lr. 5) .....	10.12.37						1.8.62	
— Jørn Olaf Nielsen (lr. 6) .....	27.11.40						1.12.63	
— Børge Hvid .....	10.11.43						1.9.66	

<sup>1)</sup> postbud 1.2.–31.3.77



Kontor og personale	Født	I nu-værende stilling	Overpakmester	Overpostbud		Postbud	Landpostbud	Fagprøve
				I	II (postpakmester)			
<i>(Maribo)</i>								
landpostbud Erik Nielsen.....	15.3.39						1.6.67	
— Rasmus Verner Kristiansen.....	13.4.44						1.4.68	
— John Rene Krøl Christensen.....	13.2.44					1.11.67	1.11.69	
— Bent Børge Rasmussen.....	1.6.43						1.4.71	1.2.76
— Kurt Krøl Christensen.....	3.3.47					1.11.71	1.10.77	
— Kurt Arne Jørgensen.....	21.3.35						1.2.78	1.8.78
<b>Nakskov:</b>								
postvagtmester Verner Ingemann Olsen (lr. 14).....	8.11.26	1.9.68 <sup>1)</sup>	1.10.55		1.4.50	1.2.49		45/53
postbudformand Carl Emil Pedersen Kragh (lr. 11).....	26.7.37	1.5.78	1.12.63			1.11.59		45/62
overpakmester Svend Erik Ølgaard Sørensen (lr. 8).....	9.6.40		1.5.65			1.11.63		42/64
kontorpakmester Gunner Petersen.....	30.8.24	1.4.62			1.10.55	1.6.48		
— Frode Henning Petersen.....	18.3.43	1.5.78			1.9.73	1.11.68		
— Mogens Hansen.....	10.6.46	1.9.78			1.9.73	1.3.69		
overpostbud Ove Vinther.....	8.12.15					1.4.46	1.5.40	
— Willy Adelhard Knibbe Larsen.....	21.5.26					1.3.54	1.7.50	
— Bendt Willy Andersen Pærremand.....	14.11.21				1.4.64	1.2.46		
— Tage Nielsen.....	2.12.22				1.4.64	1.4.46		
— Hans Henrik Nielsen.....	9.4.24				1.4.64	1.6.47		
— Jack Bergkvist Rasmussen.....	20.7.30				1.4.66	1.9.51		
— Povl Egon Witt.....	29.7.26				1.4.64	1.4.54	1.5.50	
— Jørgen Henriksen.....	14.10.40				1.10.72	1.3.63		
postbud Willy Niels Svendsen Møller.....	8.5.38					1.2.64 <sup>2)</sup>		
overpostbud Leif Jensen.....	15.3.40				1.8.75	1.3.65		
— Leif Britton Jensen.....	30.9.42				1.4.77	1.4.67		
— John Madsen.....	25.2.30				1.4.77	1.4.72		
— Leif Karlsson.....	17.5.40				1.10.76	1.7.68		
— Finn Willemoes Rasmussen.....	28.6.44				1.8.75	1.8.69		
— Carsten Heide Jørgensen.....	17.3.51				1.8.75	1.2.74		
— Jan Juhl Nielsen.....	31.7.53				1.11.77	1.7.74		
postbud Bernt Bøger Johansen.....	18.8.49					1.10.73		
— Louis Finn Olsen.....	22.12.48					1.10.74		
— Helge Vilhelm Lund Frederiksen.....	4.3.46					1.9.75		
— Knud Birk Friis Hansen.....	31.12.55					1.1.76		
— Hans Henrik Nielsen.....	15.6.53					1.6.76		
— Benny Preben Jørgensen.....	19.4.49					1.2.77		
— Poul Elin Stolarczyk.....	7.12.50					1.12.77		
— Lyng Hovmand Nielsen.....	27.12.50					1.7.78		
landpostbud Svend Oscar Hansen (lr. 5).....	3.10.18						1.11.42	
— Knud Helge Nielsen (lr. 5).....	17.6.20						1.7.44	
— Verner Magnus Jensen (lr. 5).....	29.5.20						1.12.44	
— Helge Boye Johansen (lr. 5).....	9.9.20						1.2.45	
— Poul Asger Rasmussen (lr. 5).....	19.9.23						1.4.46	
— Evald Hovmand Nielsen (lr. 5).....	29.9.24						1.4.46	
— Kaj Børge Gerhard Svanebjerg Termansen (lr. 5).....	2.9.21							1.5.46

<sup>1)</sup> postbudformand 1.11.63. <sup>2)</sup> landpostbud 1.10.64–31.3.69.

Kontor og personale	Født	I nu- værende stilling	Over- pak- mester	Overpostbud		Postbud	Land- postbud	Fag- prøve
				I	II (postpak- mester)			
<b>(Nakskov)</b>								
landpostbud Niels Christian Krøjer (lr. 5) . . . . .	20.12.19						1.9.46	
— Villy Erik Nielsen (lr. 5) . . . . .	8.2.24						1.11.48	
— Hans Emil Thomsen (lr. 6) . . . . .	7.11.24						1.11.48	
— Hans Christian Henriksen (lr. 5) . . . . .	29.3.26						1.5.49	
— Keld Orla Rasmussen (lr. 6) . . . . .	8.7.23						1.10.49	
— Knud Helge Johansen (lr. 5) . . . . .	3.9.29						1.10.50	
— Knud Ove Jensen (lr. 5) . . . . .	14.10.28						1.10.52	
— Karl Otto Andreasen (lr. 5) . . . . .	5.1.32						1.2.53	
— Ove Madsen (lr. 5) . . . . .	12.4.31						1.1.56	
— Gunnar Petersen (lr. 6) . . . . .	6.9.31						1.6.56	
— Asger Jørgensen (lr. 5) . . . . .	25.3.35						1.11.56	
— John Robert Nielsen (lr. 6) . . . . .	8.10.32						1.8.57	
— Leif Helle Svendsen (lr. 6) . . . . .	28.10.36						1.10.60	
— Flemming Albin Nielsen (lr. 5) . . . . .	16.11.38						1.10.61	
— Ole Vagn Jensen (lr. 5) . . . . .	20.6.37					1.10.62	1.5.62 <sup>1</sup>	
— Benny Frans Johansen (lr. 5) . . . . .	4.9.38					1.1.61	1.2.63	
— Jens Aage Lund Frederiksen . . . . .	13.12.41						1.11.66	
— Villy Børge Jensen . . . . .	31.8.44					1.11.69	1.5.75	
— Ole Roug . . . . .	17.12.44						1.10.72	
— Steen Reckendorff . . . . .	18.9.55					1.10.75	1.11.75	
— Torben Frits Vilebæk Kristiansen . . . . .	1.8.53						1.6.77	
<b>Neksø:</b>								
overpostbud Holger William Pedersen . . . . .	6.8.21			1.4.64		1.5.51	1.9.45	
— Orla Larsen . . . . .	12.1.26			1.4.64		1.4.61	1.6.47	
— Henning Koch Sassersen . . . . .	15.4.24			1.4.65		.....	1.10.49	
— Erwin Holm . . . . .	21.6.20			1.10.76		1.5.73	1.1.50	
— Poul Tage Hansen . . . . .	11.7.43			1.10.76		1.8.67	.....	
landpostbud Preben Dam Jensen (lr. 5) . . . . .	29.8.29			.....		.....	1.2.52	
— Johannes Andreas Espersen (lr. 5) . . . . .	19.4.26			.....		.....	1.6.52	
— Arne Mortensen (lr. 5) . . . . .	16.12.35			.....		.....	1.10.60	
— Jes Grønbech Mortensen . . . . .	16.12.42			.....		.....	1.8.65	
— Knud Henning Jakobsen . . . . .	13.9.21			.....		.....	1.3.75	
<b>Nykøbing Fl.:</b>								
postvagtmester Herluf Christensen (lr. 17) . . . . .	5.1.29	1.1.77	1.4.56	.....	.....	1.5.52	.....	42/55
postbudformand Robert Villy Hansen (lr. 11) . . . . .	5.10.23	1.10.77	1.2.54	.....	.....	1.10.51	1.11.48	40/51
overpakmester Jon Finn Olsen (lr. 8) . . . . .	22.6.45	.....	1.3.74	.....	.....	1.10.69	.....	7,8/73
kontorpakmester Niels Erik Hald (lr. 9) . . . . .	16.12.38	1.9.68	.....	.....	.....	1.2.61	.....	.....
— Bent Axel Nielsen (lr. 9) . . . . .	8.3.39	1.9.71	.....	.....	.....	1.11.63	.....	.....
— Mogens Henrik Witt (lr. 9) . . . . .	17.5.46	1.4.75	.....	.....	.....	1.8.68	.....	.....
— Palle Ahrendt . . . . .	5.3.51	1.3.76	.....	.....	1.8.75	1.5.72	.....	.....
— John Per Christensen . . . . .	23.1.47	1.1.77	.....	.....	1.8.75	1.10.72	.....	.....
— Kai Erik Johansen . . . . .	16.11.49	1.8.77	.....	.....	1.8.75 <sup>2</sup>	1.3.73	.....	.....
— Flemming Høyer Mariager . . . . .	6.2.49	1.8.77	.....	.....	1.8.75	1.5.73	.....	.....
overpostbud Knud Ejner Ditlevsen . . . . .	4.1.14	.....	.....	1.6.54	1.5.47	1.2.38	.....	.....
— Svend Kvistgaard Kristensen (lr. 6) . . . . .	29.10.21	.....	.....	.....	1.4.51	1.7.49	.....	.....
— Svend Ove Skovdal Rase . . . . .	18.8.18	.....	.....	.....	1.11.53	1.9.42	.....	.....
— Niels Anders Petersen . . . . .	1.4.14	.....	.....	.....	1.6.54	1.11.42	1.1.39	.....
— Hans Jørgen Helmuth Linde . . . . .	8.8.22	.....	.....	.....	1.3.55	1.4.46	.....	.....

<sup>1</sup>) landpostbud 1.3.65. <sup>2</sup>) landpostbud 1.11.76, postbud 1.2.77.

Kontor og personale	Født	I nu- værende stilling	Over- pak- mester	Overpostbud		Postbud	Land- postbud	Fag- prøve-
				I	II (postpak- mester)			
<i>(Nykøbing Fl.)</i>								
overpostbud Arne Ditlevsen .....	15.4.24			.....	1.9.57	1.4.46		
— Helge Niels Jørgen Glarbjerg .....	16.11.26				1.4.64	1.12.47		
— Knud Hansen .....	24.9.27				1.4.64	1.10.48		
— Poul Stilling .....	7.7.27				1.4.64	1.6.52		
— Kurt Knud Børge Rasmussen .....	23.5.29				1.4.64	1.6.50		
— Jens Kristian Kjøller .....	23.9.31				1.9.67	1.9.53		
— Jørgen Frederik Larsen .....	19.7.30				1.2.68	1.2.54		
— Charles Villiam Johansen .....	27.2.19				1.4.74	.....	1.2.50	
— Aage Svoldgaard Jensen .....	26.11.28				1.5.66	1.5.64	1.5.52	
— Bent Erik Jørgensen .....	17.5.35				1.7.69	1.9.57		
— Peter Fynbo Hansen .....	22.12.35				1.7.69	1.5.58		
— Ove Andersen .....	21.10.34				1.9.73	1.10.59 <sup>1)</sup>		
— Ole Carlslund-Nielsen .....	7.5.38				1.8.75	1.8.61		
— Jørgen Bruun Jensen .....	13.1.41				1.4.77	1.5.63		
— John Nielsen .....	8.2.43				1.4.74	1.8.65		
— Bent Frede Hansen .....	14.11.41				1.4.74	1.12.64		
— Knud Flemming Larsen .....	4.11.46				1.10.74	1.1.69		
— Erik Herman Hansen .....	21.4.43				1.3.74	1.6.68		
— Henning Krabbe .....	22.6.47				1.9.76	1.7.68		
— Tommy Bjarne Jensen .....	12.8.53				1.12.76	1.9.73		
— Arne Henning Sørensen .....	21.7.48				1.3.76	1.10.73		
postbud Jan Rasmussen .....	22.1.54				.....	1.2.74		
overpostbud Claus Henning Pedersen .....	8.6.52				1.2.77	1.6.74		
— Hans Henrik Hansen .....	15.1.56				1.6.78	1.2.76		
postbud Henrik Jørgen Hansen .....	14.3.51				.....	1.9.76		
— Benny Mortensen .....	13.1.46				.....	1.1.77		
— Jane Jensen .....	26.6.57				.....	1.7.77		
— Dorrit Suhr Nielsen .....	10.9.57				.....	1.12.77		
overpostbud Steen Boye Jeppesen .....	15.11.51				1.1.78	.....		
postbud Hans Jan Pedersen .....	6.12.53				.....	1.9.78		
landpostbud Hans Harry Elsholm (lr. 5) .....	9.11.14				.....	.....	1.1.39	
— Leif Svenstrup Andersen (lr. 5) .....	18.9.15				.....	.....	1.10.39	
— David Ludvig Hansen (lr. 6) .....	15.7.18				.....	.....	1.5.43	
— Knud Erik Rasmussen (lr. 5) .....	2.6.23				.....	.....	1.4.46	
— Jørgen Kobbernagel (lr. 6) .....	13.3.26				.....	.....	1.1.49	
— Evald Olsen (lr. 6) .....	27.3.25				.....	.....	1.11.50	
— Svend Børge Rasmussen (lr. 5) .....	14.12.27				.....	.....	1.2.51	
— Harald Carlo Jensen (lr. 5) .....	10.10.26				.....	.....	1.7.51	
— Jens Verner Rasmussen (lr. 5) .....	10.6.30				.....	.....	1.7.51	
— Kaj Verner Månsson (lr. 5) .....	25.1.27				.....	.....	1.4.52	
— Milo Hunnerup Petersen (lr. 5) .....	16.2.33				.....	.....	1.7.55	
— Allert Christian Jensen (lr. 5) .....	10.9.28				.....	.....	1.5.54	
— Carl Erik Hansen (lr. 5) .....	21.8.30				.....	.....	1.10.56	
— Bjarne Anders Christoffersen (lr. 5) .....	29.7.31				.....	.....	1.8.57	
— Knud Jørgen Pedersen (lr. 6) .....	18.4.34				.....	.....	1.11.57	
— Willy Erik Palle (lr. 5) .....	12.8.33				.....	.....	1.12.58	
— Kaj Henning Pedersen (lr. 6) .....	27.6.41				.....	.....	1.1.64	
— Mogens Larsen .....	20.2.41				.....	.....	1.6.64	
— Ole Christoffersen .....	12.4.41				.....	.....	1.11.64	
— Jørgen Friis .....	19.6.42				.....	.....	1.7.67	
— Keld Erik Jørgensen (lr. 6) .....	23.3.42				.....	.....	1.3.68	
— Ove Elvar Kristiansen .....	7.6.23				1.4.57	1.2.50	1.3.47	1.12.76 <sup>2)</sup>

<sup>1)</sup> landpostbud 1.11.64–31.12.65. <sup>2)</sup> kontorpakmester 1.4.62–30.11.76.

Kontor og personale	Født	I nu-værende stilling	Overpakmester	Overpostbud	Postbud	Landpostbud	Fagprøve
<i>(Nykøbing Fl.)</i>							
landpostbud Erik Larsen.....	20.7.41				1.4.65	1.8.71 <sup>1</sup>	
— Hans Frederiksen.....	2.3.34				1.4.72	1.10.73	
— Wedel Christian Koch.....	24.7.45				1.11.69	1.3.71	
— Karl Arvid Jensen.....	24.12.50				1.6.72	1.9.75	
— Ole Anders Hansen.....	23.10.40					1.7.72	
— Kurt Jørgensen.....	23.9.55					1.10.77	
— Kaj Gunnar Nielsen.....	3.3.49					1.10.77	
<b>Nykøbing Sjælland:</b>							
postbudformand Ove Vilhelm Sulsbrück (lr. 12).....	25.11.19	1.4.62 <sup>2</sup>	1.4.49	.....	1.3.47	1.4.44	37/48
kontorpakmester Jens Frede Hansen (lr. 9) ..	7.5.21	1.1.76	.....	1.8.75	1.4.72		
— Svend Olaf Fast.....	9.4.24	1.5.78	.....	1.8.75	1.4.72		
overpostbud Jens Peter Hartvig Lind.....	26.8.27	.....	.....	1.8.66	1.1.58	1.12.52	
— Arne Peter Larsen.....	24.12.32	.....	.....	1.7.69	.....	1.6.55	
postbud Tage Andersen.....	8.1.20	.....	.....	.....	1.4.72		
— Erik Tormod Larsen.....	23.3.47	.....	.....	.....	1.8.70		
overpostbud Knud Gyldenvang.....	22.11.47	.....	.....	1.4.78	1.2.72		
— Jørgen Jensen.....	3.5.41	.....	.....	1.3.77	1.12.76		
postbud Poul Donald Mortensen.....	19.5.29	.....	.....	.....	1.2.78		
landpostbud Villy Helge Rasmussen (lr. 5) ..	23.1.14	.....	.....	.....		1.2.38	
— Hans Laurits Martin Madsen (lr. 5).....	17.11.15	.....	.....	.....		1.6.41	
— Egon Andresen (lr. 5).....	15.3.19	.....	.....	.....		1.4.43	
— Ulrik Andersen (lr. 6).....	8.5.23	.....	.....	.....		1.2.47	
— Carl Viggo Andersen (lr. 5).....	2.12.25	.....	.....	.....		1.2.47	
— Henning Kristoffer Jensen (lr. 5).....	10.9.23	.....	.....	.....		1.4.47	
— Svend Tage Jensen (lr. 5).....	22.12.22	.....	.....	.....		1.12.47	
— Evald Tormod Olsen (lr. 5).....	20.7.23	.....	.....	.....		1.5.48	
— Carl Børge Nielsen (lr. 5).....	29.10.22	.....	.....	.....		1.3.49	
— Kaj Lynge Madsen (lr. 5).....	23.7.27	.....	.....	.....		1.3.51	
— Kurt Helge Nielsen (lr. 5).....	19.5.30	.....	.....	.....		1.9.51	
— Ernst Nielsen (lr. 5).....	6.6.30	.....	.....	.....		1.5.52	
— Keld Nielsen (lr. 5).....	5.4.30	.....	.....	.....		1.11.52	
— Erik Erhardt Hansen (lr. 5).....	7.12.28	.....	.....	.....		1.11.53	
— Jens Peter Mortensen (lr. 5).....	11.3.30	.....	.....	.....		1.4.55	
— Poul Peter Nielsen (lr. 6).....	9.1.36	.....	.....	.....		1.2.59	
— Ib Vagn Danielsen (lr. 5).....	5.8.35	.....	.....	.....		1.12.58	
— Aage Gunnar Jensen (lr. 5).....	21.12.33	.....	.....	.....		1.12.58	
— Alex Petersen (lr. 5).....	25.12.35	.....	.....	.....		1.7.59	
— Svend Aage Andersen (lr. 5).....	19.11.35	.....	.....	.....		1.12.59	
— Rikard Egon Jeppesen (lr. 5).....	30.8.35	.....	.....	.....		1.6.60	
— Børge Torben Rasmussen (lr. 5).....	15.5.37	.....	.....	.....		1.4.61	
— Erling Børge Larsen (lr. 5).....	27.5.36	.....	.....	.....		1.5.61	
— Jens Bruun Jensen (lr. 5).....	14.10.37	.....	.....	.....		1.4.63	
— Ove Erik Nielsen (lr. 5).....	1.2.40	.....	.....	.....		1.6.63	
— Dan Nygaard Nielsen (lr. 5).....	13.4.24	.....	.....	1.4.64	1.5.52	1.5.49 <sup>3</sup>	
— Alfred Immanuel Larsen.....	12.11.42	.....	.....	.....		1.7.65	
— Ib Verner Danielsen (lr. 6).....	5.7.36	.....	.....	.....		1.9.72	
— Leif Danielsen.....	23.6.47	.....	.....	1.1.76	1.8.73	1.2.77	

<sup>1</sup>) tjf.u.l. 1.9.70–30.9.70, postbud 1.10.70. <sup>2</sup>) pakmesterformand 1.11.56, postvagtmester 1.9.70–30.11.72. <sup>3</sup>) landpostbud 1.11.67.

Kontor og personale	Født	I nu- værende stilling	Over- pak- mester	Overpostbud		Postbud	Land- postbud	Fag- prøve
				I	II (postpak- mester)			
<i>(Nykøbing Sjælland)</i>								
landpostbud Poul Bangsgaard.....	15.3.40						1.9.74	
— Niels Tjelluf de Klaumann.....	15.8.41						1.9.74	
— Hans Bruun Jensen.....	24.6.44						1.9.76	
— Svend Erik Kristiansen.....	20.9.27						1.1.77	
<b>Nysted:</b>								
overpostbud Leo Børge Jacobsen.....	28.9.26			1.1.67			1.11.49	
— Torben Anton Michaelsen.....	14.9.28			1.10.67			1.3.51	
landpostbud Svend Aage Jørgensen (lr. 5) ..	5.8.18						1.12.43	
— Ib Holm Krause (lr. 5).....	13.10.23						1.4.46	
— Egon Thorkild Nielsen (lr. 5).....	28.4.25						1.7.50	
— Kaj Henrik Lundmand Jensen (lr. 5).....	26.12.24						1.4.51	
— Henning Albert Jørgensen (lr. 5).....	7.6.28						1.3.53	
— Kaj Egon Rask (lr. 6).....	15.1.31						1.8.56	
— Johannes Nielsen (lr. 5).....	27.10.35						1.6.59	
— Lejf Jensen.....	6.9.41					1.3.67	1.4.69	
<b>Næstved:</b>								
postvagtmester Ove Preben Levå (lr. 17) ...	9.8.35	1.8.76 <sup>1</sup>	1.7.60			1.9.58	.....	37/60
postbudformand Gordon Melftofte (lr. 11) ..	2.3.29	1.9.76	1.6.57			1.4.50	.....	50/53
overpakmester Frants Henning Thrane (lr. 8)	28.9.52	.....	1.7.77			1.12.73	1.9.74	10,0/77
— Ebbe Møller Jensen (lr. 8).....	13.10.53	.....	1.7.78			1.11.73	.....	10,3/78
kontorpakmester Kristian Valdemar								
Jørgensen (lr. 9).....	26.4.16	1.4.61		1.4.57	1.4.49	1.6.44	1.6.41	
— Harley Jørgensen (lr. 9).....	16.9.35	1.7.64		.....		1.1.58		
— Ernst Bøhme Pedersen (lr. 9).....	22.3.35	1.4.65		.....		1.5.60		
— Hans Christian Eskildsen.....	8.8.35	1.4.65		.....		1.5.60		
— Børge Jensen Christiansen.....	17.10.38	1.2.71		1.7.69		1.8.64		
— Hans Johnsson.....	8.4.38	1.9.71		1.7.69		1.2.65		
overpostbud Julius Emil Pedersen.....	14.9.13	.....		.....	1.4.51	1.6.39		
— Ernst Børge Jensen.....	23.1.16	.....		.....	1.4.52	1.7.43	1.2.40	
— Kristen Olsen.....	3.2.22	.....		.....	1.5.56	1.5.48	1.3.47	
— Ib Gunnar Jørgensen.....	19.12.20	.....		.....	1.4.57	1.6.45	1.1.45	
— Carl Laurits Johan Nicolaj Gøtze.....	11.8.14	.....		.....	1.5.57	1.6.45	1.3.45	
— Rud Aage Boisen.....	22.1.32	.....		.....	1.4.57	1.1.55		
— Poul Egon Nielsen.....	3.2.19	.....		1.4.64		1.11.45	1.9.43	
— Jens Christian Christensen.....	19.9.21	.....		1.4.64		1.5.47	1.10.45	
— Gert John Pedersen.....	21.2.28	.....		1.4.64		1.2.51		
— Georg Møller.....	10.11.25	.....		1.4.64		1.5.51		
— Kaj Ejnar Holmgreen Jensen.....	14.10.28	.....		1.4.64		1.3.54	1.1.52	
— Elo Preben Lindgaard Jensen.....	7.10.32	.....		1.7.69		1.3.55		
— Hans Erik Hesselberg Lauritzen.....	12.9.27	.....		1.5.66		1.5.56	1.7.53	
— Erik Riemann Nielsen.....	8.3.35	.....		1.7.69		1.7.57		
— Kjeld Henning Pedersen.....	20.3.33	.....		1.5.70		1.2.57		
— Poul Erik Vanman Nielsen.....	25.2.33	.....		1.5.72		1.2.58		
— Poul-Erik Weigel.....	28.3.31	.....		1.6.67		1.10.61	1.11.56	
— Jens Karlo Petersen.....	3.7.32	.....		1.4.78		1.11.58		
— Mogens Christian Algren Vinholt.....	6.10.41	.....		1.4.78		1.2.78	1.2.64	
— Ole Thorvald Pedersen.....	31.8.42	.....		1.10.72		1.12.64		

<sup>1)</sup> postbudformand 1.7.66.

Kontor og personale	Født	I nu-værende stilling	Overpakmester	Overpostbud	Postbud	Landpostbud	Fagprøve
<i>(Næstved)</i>							
overpostbud Leif Mortensen	17.1.41			1.4.74	1.4.73		
— Jørgen Ingemann Hvitfeldt Hansen	9.9.39			1.10.72	1.2.65		
— Kurt Jensen Terp	10.6.44			1.1.71	1.8.66		
— Kurt Fredegaard Jensen	31.8.43			1.8.75	1.1.66		
— Poul Steffen Nørgaard Dinesen	29.3.45			1.4.74	1.7.67		
— Skjold Bent Petersen	4.10.40			1.9.73	1.5.66		
— Ove Friis-Christensen	10.9.45			1.3.71	1.11.67		
— Niels Skovgaard Nielsen	2.6.44			1.4.74	1.4.67		
— Bruno Jørn Clausen	27.3.46			1.4.78	1.5.67		
— Knud Erik Larsen	8.5.45			1.4.78	1.6.67		
postbud Torben Keller	27.10.43			.....	1.9.67		
overpostbud Kurt Belling Jensen	17.12.44			1.10.72	1.12.67		
postbud Kurt Duus Rasmussen	12.8.46			.....	1.7.68 <sup>1)</sup>		
— Bengt Andreas Nielsen	3.4.48			.....	1.6.70		
— Alf Bahn Henriksen	27.6.46			.....	1.2.70		
overpostbud Jørgen Andersen	11.9.45			1.9.73	1.4.70		
— Jens Arne Frimann Andersen	26.6.50			1.12.75	1.7.71		
postbud Bent Jørgensen	30.8.45			.....	1.7.71		
— Jesper Wagner Nielsen	13.6.51			.....	1.7.73 <sup>2)</sup>		
overpostbud Tommy Ulrik Larsen	4.10.52			1.10.77	1.10.73		
postbud Kaj Erik Petersen	19.10.44			.....	1.6.73		
— Lissy Juliane Johansen	8.9.42			.....	1.9.73		
— Asger Stein Andersen	30.10.53			.....	1.11.73		
— Henning Clement Marott	14.1.43			.....	1.11.73		
— Steen Valdemar Soelberg	6.3.46			.....	1.2.74		
overpostbud Jørgen Løje Pedersen	25.2.51			1.6.78	1.11.74		
postbud Palle Buchardt	31.10.54			.....	1.11.74		
overpostbud Finn Diechmann Larsen	13.11.54			1.10.78	1.6.75		
postbud Hans Jørgen Finn Vilhelm							
Torkenholdt Christensen	21.9.41				1.2.75		
— Ole Lang Petersen	27.12.50				1.4.75		
— Michael Kristian Andersen	28.1.58				1.2.78		
— Per Christiansen	19.12.57				1.7.78		
— Finn Sandberg	19.6.51				1.8.78		
— Henning Bøgvad Nielsen	28.10.51				1.8.78		
— Ove Larsen	8.12.51				1.8.78		
— Erik Petersen	27.5.48				1.8.78		
landpostbud Ejner Alfred Osvald Lang							
Petersen (lr. 5)	26.6.17					1.5.43	
— Anker Evald Hansen (lr. 6)	14.10.21					1.3.46	
— Aksel Egon Rasmussen (lr. 5)	12.4.22					1.1.47	
— Børge Petersen (lr. 5)	24.1.27					1.2.48	
— Poul Ove Ingvarsdén (lr. 6)	7.8.23					1.6.49	
— Knud Godtfred Jensen (lr. 5)	16.9.25					1.7.49	
— Henry Pedersen (lr. 5)	13.3.26					1.8.50	
— Karl Gerner Larsen (lr. 6)	13.9.29					1.11.50	
— Helge Rosenberg Silkeborg (lr. 6)	1.3.29					1.1.51	
— Hans Regnar Olsen (lr. 5)	19.1.31					1.9.54	
— Rasmus Mogens Bendtsen (lr. 5)	14.10.32					1.3.55	
— Jørgen Ejvind Iversen (lr. 5)	4.8.26					1.1.54	
— Jens Helmer Holmgren Jensen (lr. 5)	15.2.33					1.3.54	
— Poul Mejsner Sørensen (lr. 5)	6.5.29					1.6.54	

<sup>1)</sup> overpostbud 1.9.73–30.6.77. <sup>2)</sup> overpostbud 1.9.77–31.8.78.

Kontor og personale	Født	I nu- værende stilling	Over- pak- mester	Overpostbud	Postbud	Land- postbud	Fag- prøve
<i>(Næstved)</i>							
landpostbud Poul Carlo Petersen (lr. 6).....	18.8.26					1.8.54	
— Poul Vilhelm Jørgensen (lr. 6).....	1.9.29					1.1.56	
— Kaj Christensen (lr. 5).....	21.5.31					1.4.56	
— Frede Johannes Pedersen (lr. 5).....	30.11.31					1.6.56	
— Karl Erik Larsen (lr. 6).....	15.11.32					1.4.59	
— Erik Svend Aage Rasmussen (lr. 5).....	20.4.34					1.6.60	
— Jens Gunnar Nielsen (lr. 5).....	5.6.35					1.3.61	
— Arne Johannes Jensen (lr. 6).....	15.2.37					1.5.61	
— Arne Peter Andersen (lr. 5).....	5.3.40					1.3.63	
— Gunner Hansen (lr. 6).....	29.1.40					1.6.63	
— Aage Dømler Jakobsen (lr. 6).....	21.5.40					1.7.63	
— Kurt Hansen (lr. 5).....	8.10.37					1.8.63	
— Johannes Kurt Birch Jensen (lr. 5).....	29.6.23			1.4.64	1.9.47	1.4.46 <sup>1</sup>	
— Allan Harald Petersen.....	15.3.44					1.6.70	
— Jørgen Rasmussen.....	24.2.45				1.7.72	1.4.73	
— Poul Erik Hansen.....	18.12.37					1.10.74	
— Jørgen Bjergstrup Olsen.....	24.10.50					1.5.76	
<b>Nørre-Alslev:</b>							
overpostbud Helge Verner Nielsen.....	30.10.23			1.4.64	1.7.54	1.10.48	
postbud Paul Henrik Wilms.....	18.4.43				1.6.72		
— Johnny Torben Jørgensen.....	9.5.51				1.3.73		
landpostbud Frode Nielsen (lr. 5).....	6.4.19					1.11.44	
— Svend Aage Jensen Skytte (lr. 5).....	4.2.25					1.11.50	
— Frede Emil Nielsen (lr. 5).....	25.10.28					1.1.54	
— Poul Verner Jørgensen (lr. 5).....	12.7.29					1.3.54	
— Henry Georg Andersen (lr. 5).....	23.9.30					1.5.56	
— Roland Evald Pedersen (lr. 5).....	7.4.32					1.12.54 <sup>2</sup>	
— Povl Frost Jensen (lr. 6).....	11.4.35					1.11.59	
— Carlo Bent Hansen (lr. 6).....	9.12.38					1.8.62	
— Niels Jørgen Pedersen.....	31.10.40					1.2.64	
— Steen Ried Rasmussen.....	17.5.47				1.11.72	1.10.77	
<b>Præstø:</b>							
overpostbud Kaj Arne Jørgensen.....	4.7.18			1.4.64 <sup>3</sup>	1.3.56	1.1.43	
— Egon Herluf Hansen.....	19.3.29			1.4.64	1.8.51		
postbud Bent Valdemar Hjemsted Pedersen.....	15.9.49				1.10.73		
— Torben Skovgaard Olsen.....	23.7.51				1.1.77		
landpostbud Sarius Erhardt Howe (lr. 6)....	8.1.13					1.9.38	
— Svend Aage Kaj Larsen (lr. 6).....	19.7.12					1.2.37 <sup>4</sup>	
— Knud Verner Kristoffersen (lr. 6).....	14.10.21					1.11.45	
— Poul Anker Nilausen (lr. 5).....	7.1.21					1.6.46	
— Emil Erik Rasmussen (lr. 5).....	21.7.22					1.9.48	
— Evald Emil Svenningsen (lr. 5).....	26.7.25					1.2.49	
— Simon Egon Hansen (lr. 5).....	20.7.24					1.1.50	
— Kaj Norman Bjørk (lr. 6).....	12.11.30					1.11.52	
— Ernst Gustav Olsen (lr. 5).....	10.5.26					1.10.53	
— Frede Verner Hansen (lr. 5).....	22.5.31					1.1.57	
— Hans Erik Christoffersen (lr. 5).....	15.2.32					1.5.63	
— Vagn Steen Olsen.....	26.8.41					1.11.72	

<sup>1</sup>) landpostbud 1.9.71. <sup>2</sup>) ude af post- og telegrafv. 1.10.61–30.6.63. <sup>3</sup>) postbud 1.1.–31.7.75. <sup>4</sup>) u.f.nr. 1.11.45–31.12.47.

Kontor og personale	Født	I nu- værende stilling	Over- pak- mester	Overpostbud I II (postpak- mester)	Postbud	Land- postbud	Fag- prøve
<b>Ringsted:</b>							
postvagtmester Emund Robert Nielsen (lr. 14)	12.10.25	1.4.69 <sup>1</sup>	1.6.51		1.7.50		50/51
postbudformand Yngved Vendelbo Jensen (lr. 11)	16.1.28	1.5.78	1.4.58		1.11.53	1.3.51	49/50
kontorpakmester Kurt Jens Henrik Pedersen (lr. 9)	30.1.52	1.4.77			1.4.72		
— Jørgen Ring Rasmussen (lr. 9)	6.6.52	1.2.78		1.4.77	1.11.73		
— Birthe Holt Nielsen	25.8.47	1.2.78			1.8.73		
— Karl Bruun Nielsen	31.8.52	1.2.78			1.8.74		
— Erik Flemming Jørgensen	14.12.52	1.10.78		1.4.78	1.5.74		
overpostbud Albert Christensen	1.6.17			1.10.50	1.10.43		
— Arne Peter Hansen	12.10.24			1.4.64	1.12.49		
— Svend Aage Andreassen	11.6.29			1.9.67	1.9.53		
— Poul Emil Andersen	19.11.26			1.9.73	1.5.73	1.5.48	
— Svend Erik Mølgaard	24.8.36			1.7.69	1.5.62	1.12.58	
— Knud Aage Jørgensen	9.11.38			1.4.71	1.4.62		
— Niels Erik Larsen	6.12.37			1.7.69	1.6.63		
— Helge Nielsen	3.5.40			1.10.72	1.5.64		
— Erik Thyrkeken Hansen	21.1.42			1.9.73	1.6.65		
— Hans Karsten Hansen	22.2.42			1.10.76	1.10.65		
overpostbud Kaj Ole Tell	11.12.47			1.9.71 <sup>2</sup>	1.2.70		
— Erik Karsten Skaaning	25.6.54			1.8.78	1.7.74		
postbud Peder Boye Birger Pedersen	1.8.54				1.8.74		
— Jørn Ulrik Lind Pedersen	29.7.54				1.5.75		
overpostbud Finn Rasmussen	22.1.55			1.8.78	1.9.76		
— Kim Justesen Christensen	13.4.56			1.8.78	1.5.76		
— Finn Erling Jørgensen	31.8.56			1.8.78	1.9.76		
— Stig Per Johansen	23.1.57				1.2.78		
landpostbud Jens Peter Jensen (lr. 5)	2.5.13					1.4.41	
— Carl Hakon Frederiksen (lr. 6)	17.11.13					1.2.42	
— Frede Michael Hansen (lr. 5)	5.7.17					1.6.44	
— Hans Kristian Gotfred Larsen (lr. 5)	4.9.20					1.10.44	
— Ejner Henry Nielsen (lr. 5)	6.7.22					1.4.46	
— Erik Aage Nielsen (lr. 5)	14.2.22					1.6.46	
— Georg Holger Frederiksen (lr. 6)	5.8.23					1.12.46	
— Poul Henning Nielsen (lr. 5)	15.10.25					1.8.50	
— Jens Frederik Bang (lr. 5)	17.8.25					1.11.50	
— Niels Henrik Nielsen (lr. 6)	11.1.29					1.8.51	
— Gunner Anders Jørgensen (lr. 5)	28.6.29					1.5.52	
— Kaj Jørgen Jacobsen Christensen (lr. 5)	9.9.28					1.9.53	
— Carl Christian Helge Larsen (lr. 5)	18.5.29					1.3.54	
— Arne Christensen (lr. 6)	22.9.27					1.12.54	
— Erling Birkemark Mortensen (lr. 5)	27.4.30					1.2.55	
— Jørgen Bent Sørensen (lr. 6)	8.4.32					1.12.55	
— Peter Christian Christensen (lr. 5)	7.5.32					1.3.56	
— Hans Oluf Pedersen (lr. 5)	9.12.30					1.12.55 <sup>3</sup>	
— Hans Jørgen Larsen (lr. 5)	30.7.35					1.11.57	
— Kaj Henry Nielsen (lr. 5)	13.6.30					1.4.57	
— Tage Alfred Jensen (lr. 6)	14.1.33					1.7.57	
— Kaj Hartvig Kinnerup (lr. 5)	9.9.32					1.1.58	
— Knud Vagn Jensen (lr. 6)	2.12.35					1.12.60	
— Kurt Ditlev Knudsen (lr. 6)	2.11.38				1.9.63	1.2.64	

<sup>1</sup>) postbudformand 1.4.63. <sup>2</sup>) kontorpakmester 1.9.73–31.12.77. <sup>3</sup>) u.f.nr. 1.5.57–30.4.58.



Kontor og personale	Født	I nu- værende stilling	Over- pak- mester	Overpostbud		Postbud	Land- postbud	Fag- prøve
				I	II (postpak- mester)			
<i>(Ringsted)</i>								
landpostbud Gunner Larsen.....	7.12.41						1.8.67	
— Henning Hansen.....	27.5.47						1.3.69	
— Henning Gunnar Schou (lr. 6).....	25.7.27			1.4.64		1.2.51	1.5.78	
— Kaj Robert Hansen (lr. 6).....	7.9.28					1.7.53	1.6.70 <sup>1</sup>	
— Knud Larsen (lr. 6).....	7.9.28			1.9.67		1.9.53	1.3.71	
— Lars Flemming Christiansen (lr. 5).....	16.6.36			1.7.69		1.2.60	1.1.78	
— Søren Vestergaard.....	29.5.40					1.3.65	1.5.73	
— Max Benny Skov Nielsen.....	28.12.45					1.10.69	1.1.78 <sup>2</sup>	
— Hans Christian Andersen.....	14.8.43						1.3.71	
— Frank Larsen.....	9.5.37						1.6.72	
— Jens Arne Jensen.....	11.7.46						1.7.72	
— Hans Jørgen Teglgaard Pedersen.....	1.5.51					1.5.74	1.1.78	
<b>Roskilde:</b>								
postvagtmaster Børge Thomsen (lr. 18)....	17.10.26	1.11.73 <sup>3</sup>	1.12.52	.....	1.4.51	1.11.47	.....	42/51
— Ivan Marstrand Petersen (lr. 14).....	19.2.28	1.12.77 <sup>4</sup>	1.10.53	.....		1.8.49	1.4.49	41/52
postbudformand Erik Christian Petersen (lr. 11).....	22.4.30	1.12.73	1.11.54			1.5.51		43/54
— Poul Erik Stokholm (lr. 11).....	7.8.37	1.1.77	1.9.62			1.2.60		39/62
— Kurt Henning Nielsen (lr. 11).....	20.6.27	1.1.78	1.5.63			1.7.48 <sup>5</sup>		40/52
overpakmester Aage Christensen (lr. 8) (postbestyrer i Kirke-Såby).....	4.7.37		1.5.65	.....		1.1.62		43/64
— Søren Andersen (lr. 8).....	12.2.41		1.9.65	.....		1.6.63		49/65
— Carsten Arnkjær (lr. 8).....	8.6.45		1.11.72	.....		1.3.71		46/72
— Poul-Erik Nørgaard (lr. 8).....	13.8.45		1.2.78	1.8.75		1.11.69		9,8/77
kontorpakmester Hans Henning Christensen (lr. 9).....	22.11.27	1.4.63	.....	.....	1.1.54	1.6.51	1.11.49	
— Poul Werner Jensen (lr. 9).....	6.11.23	1.12.65	.....	1.4.64		1.4.52	1.2.49	
— Bent Fruerled (lr. 9).....	11.8.37	1.1.67	.....			1.12.59		
— Ove Verner Nielsen (lr. 9).....	20.4.33	1.9.68	.....			1.12.59		
— Gunnar Herluf Jørgensen (lr. 9).....	5.10.39	1.9.68	.....			1.9.63		
— Ole Christen Larsen.....	26.10.42	1.9.71	.....	1.7.69		1.12.65		
— Hans Verner Andersen.....	20.11.38	1.12.72	.....	1.7.69		1.3.64		
— Victor Christensen.....	26.7.36	1.3.77	.....	1.7.69		1.7.67		
— Mogens Raahauge Andersen.....	5.12.42	1.7.78	.....	1.7.69		1.7.67		
montør Jørgen Gøtje (lr. 7).....	8.12.36	1.11.72	.....			1.3.59 <sup>6</sup>		
overpostbud Heiner Jensen (lr. 6).....	6.11.14		.....	.....	1.4.52	1.6.42	1.8.39	
— Jørgen Iskov Jensen.....	11.4.25		.....	.....	1.8.53	1.5.46		
— Kaj Mikael Gudmand Carlsen.....	16.5.18		.....	1.4.64		1.8.46	1.6.42	
— Erling Helmut Kristiansen.....	14.4.19		.....	1.4.64		1.10.47	1.5.43	
— Aage Petersen.....	2.7.24		.....	1.4.64		1.8.49	1.7.49	
— Vagn Lykke Andersen.....	3.9.32		.....	1.10.74		1.2.55 <sup>7</sup>		
— Evar Johannes Jensen.....	15.4.34		.....	1.7.69		1.8.56		
— Vagn Tony Pedersen.....	10.3.38		.....	1.7.69		1.7.61		
— Kaj Preben Olsen.....	24.1.41		.....	1.7.69		1.5.63		
— Poul Poulsen Jensen.....	28.12.35		.....	1.7.69		1.3.62		
— Niels Peder Jensen.....	13.7.34		.....	1.10.70		1.3.63		
— Jørgen Lauritsen.....	4.11.37		.....	1.9.76		1.7.63		
— Erling Peter Sejdenfaden.....	25.2.39		.....	1.7.69		1.1.65		
— Bjarne Mogens Zittlau.....	13.5.40		.....	1.7.69		1.7.64		

<sup>1</sup>) kontorpakmester 1.4.66–31.5.70. <sup>2</sup>) kontorpakmester 1.1.71–31.12.77. <sup>3</sup>) postbudformand 1.9.71. <sup>4</sup>) postbudformand 1.6.73.  
<sup>5</sup>) overpakmester 1.4.–30.6.54. <sup>6</sup>) kontorpakmester 1.4.66–31.10.72. <sup>7</sup>) kontorpakmester 1.4.65–30.9.74.

Kontor og personale	Født	I nu-værende stilling	Overpakmester	Overpostbud	Postbud	Landpostbud	Fagprøve
<i>(Roskilde)</i>							
overpostbud Peder Christian Herbst . . . . .	6.12.38			1.7.69 <sup>1</sup>	1.3.62 <sup>2</sup>		
— Per Lasse Bech Johansen . . . . .	14.9.43			1.7.69 <sup>3</sup>	1.1.66		
— Knud Jørgensen . . . . .	29.12.43			1.9.76	1.4.66	1.4.66	
— Lejf Klejs Jensen . . . . .	21.8.40			1.7.69	1.3.65		
— Ib Ivan Jensen . . . . .	12.7.33			1.7.69	1.8.65		
— Kurt Jacobsen . . . . .	26.9.43			1.8.75	1.2.66		
— Poul Larsen . . . . .	8.12.39			1.7.69	1.12.66		
— Erik Aggerholm . . . . .	13.9.38			1.1.71	1.4.67		
— Eli Thye Andersen . . . . .	28.11.39			1.7.69	1.4.67		
— Torben Bjerring Olsen . . . . .	1.7.44			1.4.74	1.6.67		
— Jørgen Willy Rasmussen . . . . .	10.8.44			1.1.71	1.10.67		
— Søren Jakob Clausen . . . . .	10.6.44			1.7.72	1.1.68		
— Hans Pedersen . . . . .	3.10.37			1.10.72	1.4.68		
— Bent Henning Andersen . . . . .	5.9.44			1.10.72	1.5.68		
— Niels Jørgen Lund Nielsen . . . . .	18.4.46			1.9.73	1.5.68		
— Niels Jensen . . . . .	8.12.43			1.11.76	1.11.68		
— Svend Erik Olsen . . . . .	12.2.42			1.9.73 <sup>4</sup>	1.1.69		
— Preben Klarskov Kristensen . . . . .	8.6.43			1.4.74	1.2.69		
— Mogens Bøye Jensen . . . . .	26.12.45			1.9.73	1.4.72	1.3.69	
— Ib Klitgaard Kristiansen . . . . .	21.11.45			1.4.74	1.3.69		
— Ejgil Nielsen . . . . .	16.12.46			1.9.73	1.3.69		
postbud Benny Grønning . . . . .	27.9.40				1.4.69		
— Kert Otto Ørsø . . . . .	19.7.45				1.11.69 <sup>5</sup>		
overpostbud Bjarne Preben Pedersen . . . . .	14.1.43			1.8.72	1.2.70		
postbud Tony Revsbech . . . . .	14.1.44				1.2.70 <sup>6</sup>		
overpostbud Leif Henning Olsen . . . . .	21.1.42			1.4.77	1.3.70		
— Brian Stampe . . . . .	27.3.49			1.4.77	1.4.71		
— Frede Erik Lærke Pedersen . . . . .	23.11.45			1.2.73	1.4.70		
— Hans Jørgen Jensen . . . . .	4.7.46			1.4.77	1.4.71		
postbud Per Bruun Henriksen . . . . .	12.4.50				1.4.72 <sup>7</sup>		
— Flemming Thorvald Jespersen . . . . .	10.7.47				1.6.71 <sup>8</sup>		
— Knud Zittlau . . . . .	9.8.50				1.6.72		
overpostbud Ivan Andersen . . . . .	10.9.42			1.4.77	1.10.71		
postbud Kaj Dahl Nielsen . . . . .	29.8.46				1.12.71		
— Jim Kidi Hansen . . . . .	11.8.51				1.4.72		
overpostbud John Helge Mortensen . . . . .	11.3.52			1.12.74 <sup>9</sup>	1.4.72		
— Kurt Feltsen . . . . .	13.1.44			1.8.74	1.6.72		
postbud Tage Bogetoft Jørgensen . . . . .	1.1.49				1.10.72		
overpostbud John Nielsen . . . . .	17.3.51			1.8.75	1.9.73		
— Preben Marcus Jensen . . . . .	17.1.51			1.4.74	1.1.74		
— Hans Steenberg . . . . .	22.7.48			1.8.75	1.3.73		
postbud Hans Dalby Andersen . . . . .	10.4.52				1.4.73		
overpostbud Tonni Jalris . . . . .	14.3.51			1.8.75	1.7.73		
— Hans Otto Kolbe Kristiansen . . . . .	16.1.53			1.8.75	1.7.73		
— Henning Bent Sørensen . . . . .	6.10.53			1.9.75	1.11.73		
postbud Tommy Jens Moldrup Pedersen <sup>10</sup> . . . . .	31.10.53				1.12.73		10,5/75
— Flemming Petersen . . . . .	29.1.46				1.1.74		
— Anders Peter Olsen . . . . .	3.10.48				1.2.74		
— Benny Olsen . . . . .	26.2.54				1.3.74		
overpostbud Preben Bendtsen . . . . .	12.11.48			1.10.74	1.3.74		

<sup>1</sup>) u.f.nr. 1.5-31.8.69 <sup>2</sup>) ude af post- og telegrafv. 1.9.70, postbud 1.10.72-31.5.73. <sup>3</sup>) kontorpakmester 1.11.74-31.7.78. <sup>4</sup>) postbud 1.9.76-31.3.77. <sup>5</sup>) overpostbud 1.4.74-31.10.76. <sup>6</sup>) overpostbud 1.1.71-31.8.76. <sup>7</sup>) overpostbud 1.9.73-28.2.75. <sup>8</sup>) overpostbud 1.6.74-31.8.76. <sup>9</sup>) postbud 1.12.76-31.3.77. <sup>10</sup>) til elevuddannelse.

Kontor og personale	Født	I nu-værende stilling	Overpakmester	Overpostbud	Postbud	Landpostbud	Fagprøve
<i>(Roskilde)</i>							
postbud Freddi Larsen . . . . .	16.9.50				1.4.74		
overpostbud Erik Blaabjerg Jensen . . . . .	10.5.39			1.9.76	1.5.74		
postbud Ole Birk Hansen . . . . .	26.12.49				1.5.74		
overpostbud Peter Nielsen . . . . .	12.5.54			1.11.76	1.6.74		
— Ejnar Søren Andersen . . . . .	5.7.48			1.11.76	1.7.74		
— Erik Bøgh Hansen . . . . .	2.12.48			1.2.77	1.10.74		
— Preben Emil Larsen . . . . .	6.5.44			1.10.77	1.12.74		
— Réne Jørgen Valsted . . . . .	2.7.51			1.12.76	1.2.76		
— Niels Johan Hansen . . . . .	3.10.52			1.6.77	1.5.75		
— Anders Michael Thorup Andersen . . . . .	1.2.55			1.7.78	1.10.75		
— Gert Willy Fransson . . . . .	12.6.53			1.4.77	1.1.76		
postbud Henrik Søgaard . . . . .	12.4.49				1.3.76		
overpostbud Kurt Revsbeck . . . . .	23.8.46			1.12.76	1.5.76		
— Erik Østerskov Rasmussen . . . . .	11.7.53			1.8.77	1.6.76		
— Per Bro Lauridsen . . . . .	18.5.44			1.5.77	1.7.76		
postbud Henrik Finn Buhl . . . . .	20.6.51				1.8.76		
— Søren Bjarne Jensen . . . . .	28.8.55				1.9.76		
— Solveig Rosengren Desezar . . . . .	19.12.33				1.9.76		
— Bertil Jean Johansen . . . . .	5.12.49				1.12.76		
— Michael Mikkelsen . . . . .	22.1.54				1.7.77		
— Boye Brøndum . . . . .	1.5.43				1.8.77		
— Niels Erik Bull . . . . .	30.3.52				1.8.77		
— Niels Erik Grøn . . . . .	7.1.53				1.10.77		
— Henning Dybdahl . . . . .	22.11.44				1.10.77		
— Bent Guldbeck Olsen . . . . .	15.5.51				1.5.78		
landpostbud Ole Søren Jensen (lr. 5) . . . . .	8.5.14					1.4.40	
— Holger Elias Rasmussen (lr. 5) . . . . .	4.8.21					1.9.45	
— Peder Emil Jensen (lr. 5) . . . . .	12.5.21					1.10.48	
— Erling Verner Nielsen (lr. 5) . . . . .	9.6.20					1.8.49	
— Gunner Martin Nielsen (lr. 5) . . . . .	4.3.26					1.5.50	
— Otto Gustavsen (lr. 5) . . . . .	13.11.29					1.8.52	
— Ego Ovedal Andersen (lr. 5) . . . . .	23.4.26					1.11.52	
— Hans Poul Frederik Hansen (lr. 6) . . . . .	24.7.26					1.2.53	
— Villy Eli Thomas Knudsen (lr. 5) . . . . .	10.10.29					1.8.54	
— Verner Hjerlesen (lr. 5) . . . . .	18.11.30					1.9.55	
— Anders Jørgen Hansen (lr. 5) . . . . .	3.6.31					1.1.56	
— Jens Peter Ovedahl Andersen (lr. 5) . . . . .	16.10.34					1.1.57	
— Egon Niels Sørensen (lr. 5) . . . . .	4.12.31					1.2.56	
— Vagn Peter Christensen (lr. 5) . . . . .	27.7.31					1.4.57	
— Ingolf Olaf Jensen (lr. 5) . . . . .	9.7.36					1.5.59	
— Dan Peder Frederiksen (lr. 5) . . . . .	7.1.37					1.7.59	
— Niels Jørgen Egebjerg Larsen (lr. 5) . . . . .	7.2.34					1.6.58 <sup>1)</sup>	
— Over Ludvig Jørgensen (lr. 5) . . . . .	31.12.36					1.2.60	
— Togo Jørgen Bjergfelt (lr. 5) . . . . .	31.12.37					1.6.62	
— Svend Erling Hansen (lr. 5) . . . . .	13.5.35					1.6.62	
— Hjarne Willemoes Andersen . . . . .	16.11.42					1.2.65	
— Svend Larsen . . . . .	14.12.41					1.7.65	
— Svend Hedegaard Karlson . . . . .	14.12.43					1.5.66	
— Leif Lauridsen (lr. 6) . . . . .	8.10.44				1.6.67	1.9.67	
— Vagn Emil Hansen . . . . .	14.12.43				1.10.67	1.11.67	

<sup>1)</sup> tjf.u.l. 1.8.72–31.7.73, ude af post- og telegrafv. 1.8.73–31.3.74.

Kontor og personale	Født	I nu- værende stilling	Over- pak- mester	Overpostbud I II (postpak- mester)	Postbud	Land- postbud	Fag- prøve
<b>(Roskilde)</b>							
landpostbud John Mortensen.....	27.12.43			1.2.72	1.9.71	1.4.67 <sup>1</sup>	
— Peter John Pedersen.....	8.7.46			.....		1.11.69	
— Kurt Laurvig Kristensen.....	16.10.45			.....		1.4.70	
— Flemming Krogsgård Pedersen.....	21.5.45			1.1.73	1.5.70	1.7.75	
-- Anders Stephan Johnsen Kruse.....	22.9.45			.....	1.11.70	1.2.75	
— Hans Otto Thøgersen.....	9.7.45			.....		1.2.71	
— Niels Svend Aage Hansen.....	15.5.43			.....		1.4.71 <sup>2</sup>	
— Tage Nielsen.....	11.3.48			.....		1.4.72	
— Villy Bang Hansen.....	18.7.46			.....		1.9.72	
— Flemming Bjerggaard Jensen.....	18.2.49			.....		1.11.72	
— Leon René Henry Thorvald.....	4.1.48			.....		1.3.73	
— Finn Gulbech Olsen.....	6.6.50			.....		1.3.73	
— Anders Ib Larsen.....	12.9.52			.....		1.4.73	
— Inge Andersen.....	25.5.43			.....		1.10.73 <sup>3</sup>	
— Allan Tonny Andersen.....	26.7.52			.....		1.1.74	
— Svenerik Ternesø Jensen.....	26.10.50			.....		1.3.74	
— Jan Vang Nielsen.....	9.10.49			.....		1.5.74	
— Harry Mathiesen.....	12.9.45			.....		1.6.74	
— Ejler Nielsen.....	7.9.22			.....		1.11.75	
— Bjarne Carl Jensen.....	10.1.49			.....		1.6.77	
<b>Rungsted Kyst:</b>							
overpostbud Peter Christian Schleyer Gertz	29.11.12			..... 1.1.51	1.10.48	1.8.46	
— Erik Kristian Nielsen.....	4.4.24			1.4.64	1.1.51		
— Hans Sørensen.....	4.10.43			1.10.74	1.4.68		
— Bøje Ellehave.....	30.11.43			1.10.74	1.7.68		
— Svend Aage Frost.....	29.8.46			1.8.75	1.7.70		
— Poul Erik Fogh Aagaard.....	7.3.45			1.8.75	1.11.70		
postbud Niels Søren Hansen.....	19.1.50			.....	1.2.74		
— Kurt Hansen.....	8.2.42			.....	1.3.76		
landpostbud Svend Aage Jensen (lr. 5).....	18.12.32			.....		1.6.56	
— Svend Folmer Larsen.....	31.10.44			.....		1.1.67	
— Frank Sørinus Christensen.....	28.10.46			.....	1.4.73	1.10.76	
— Boye Gaardsted Andersen.....	21.7.51			.....		1.3.77	
— Carsten Wiberg.....	18.9.50			.....		1.10.78	
<b>Rødby:</b>							
overpostbud Christen Svend Aage Mortensen	18.6.11			..... 1.8.56	1.4.51	1.5.39	
— Verner Knud Børge Jensen.....	18.1.17			1.4.64	1.8.56	1.7.42	
— Børge Jacobsen.....	5.5.34			1.4.74	1.4.69	1.9.58	
— Laurids Rasmussen.....	9.1.36			1.8.75	1.1.65	1.7.60	
— Kaj Julian Olsen.....	11.6.43			1.10.76	1.4.69	1.8.68	
postbud Bent Strange Jørgensen.....	20.10.43			.....	1.11.68		
— Arne Møller Brædder.....	17.1.50			.....	1.2.73		
landpostbud Kaj Degn (lr. 5).....	28.11.17			.....		1.6.43	
— Ingemann Hansen (lr. 5).....	10.2.26			.....		1.11.51	
— Henning Fog Hansen (lr. 5).....	17.6.29			.....		1.5.54	
— Bent Skovballe Hansen (lr. 5).....	1.6.29			.....		1.6.56	
— Svend Helge Rask (lr. 5).....	11.3.33			.....		1.6.58	
— Harry Holger Sørensen (lr. 5).....	24.1.39			.....		1.6.63	
— Leif Rasmus Christiansen (lr. 5).....	22.6.38			.....		1.12.63	

<sup>1</sup>) landpostbud 1.4.77. <sup>2</sup>) tjf.u.l. 1.10.73-30.9.74. <sup>3</sup>) tjf.u.l. 1.1.76-29.2.76.

Kontor og personale	Født	I nu-værende stilling	Overpakmester	Overpostbud		Postbud	Landpostbud	Fagprøve
				I	II (postpakmester)			
<b>Rønne:</b>								
postvagtmaster Leif Johannes Espersen (lr. 14)	4.3.32	1.8.78	1.12.59			1.7.55		45/59
kontorpakmester Arne Johannes Hansen (lr. 9)	23.5.25	1.4.62	.....	.....	1.3.55	1.2.50	1.3.49	
— Frank Wolffbrandt Jørgensen	10.4.26	1.4.65	.....	.....	1.4.64	1.9.50		
— Bent Larsson	20.12.46	1.12.75	.....	.....	1.9.71	1.3.68		
— Gert Nicolai Ipsen	10.4.42	1.5.77	.....	.....	1.9.71	1.1.69		
overpostbud Arne Andreas Samson (lr. 6)	18.8.18	.....	.....	.....	1.4.49	1.3.43	1.9.42	
— Bjarne Michael Howardsen	6.3.24	.....	.....	.....	1.4.64	1.7.48		
— Ove Dahl Kofoed	25.12.24	.....	.....	.....	1.4.64	1.11.48		
— Vagn Samson	10.2.28	.....	.....	.....	1.4.64	1.4.49		
— Børge Evald Jensen	13.3.28	.....	.....	.....	1.4.64	1.5.50		
— Erik Aksel Andersen	18.11.16	.....	.....	.....	1.4.64	1.10.58	1.8.44	
— Knud Georg Jeppsen	22.11.28	.....	.....	.....	1.5.67	1.11.53	1.3.53	
— Henning Nielsen	22.11.31	.....	.....	.....	1.4.77	1.1.57		
— Tonny Larsson	13.6.37	.....	.....	.....	1.10.72 <sup>1</sup>	1.1.60		
— Tonny Mogens Günther Andersen	11.8.36	.....	.....	.....	1.9.73	1.11.62	1.9.61	
— Poul Houtved Olsen	18.7.37	.....	.....	.....	1.3.77	1.11.62		
— Finni Hansen	14.11.38	.....	.....	.....	1.4.74	1.11.62		36/67
postbud Kaj Thorsen Hansen	17.7.40	.....	.....	.....	.....	1.1.64		
— Bendt Richard Larsen	26.9.39	.....	.....	.....	.....	1.4.65		
— Ole Ingemann Hansson	8.5.39	.....	.....	.....	.....	1.11.65 <sup>2</sup>		
overpostbud Georg Grønvald Jensen	1.10.40	.....	.....	.....	1.4.74	1.3.66		
— Mogens Cordua	1.10.40	.....	.....	.....	1.4.77	1.3.66		
postbud Benno Birger Steenberg Jensen	5.5.44	.....	.....	.....	.....	1.8.68		
overpostbud Ole Larsen Svendsen	9.3.46	.....	.....	.....	1.9.73	1.2.69		
— Kjeld Jeppsen	12.12.45	.....	.....	.....	1.8.75	1.3.69		
postbud Flemming Kofoed Møller	4.12.48	.....	.....	.....	.....	1.5.70		
— Poul Aage Cordua	11.2.47	.....	.....	.....	.....	1.3.71		
overpostbud Ole Johan Svendsen	11.10.46	.....	.....	.....	1.1.76	1.8.73		
— John Fredsgaard Jespersen	9.8.48	.....	.....	.....	1.6.77	1.2.73		
postbud Jens Sterup	28.5.48	.....	.....	.....	.....	1.12.74		
overpostbud Mogens Holm	11.4.39	.....	.....	.....	1.10.77	1.5.76		
postbud Finn Pelle	1.8.42	.....	.....	.....	.....	1.2.69		
— Bent Peter Andersen	21.10.50	.....	.....	.....	.....	1.12.77		
— Henning Knudsen	22.2.47	.....	.....	.....	.....	1.9.78	1.3.73 <sup>3</sup>	
landpostbud Ansgar Johannes Fagerlund Jensen (lr. 5)	15.11.15	.....	.....	.....	.....	.....	1.12.39	
— Holger Nielsen Kjøller (lr. 5)	22.3.19	.....	.....	.....	.....	.....	1.9.46	
— Henning Hansen Kuhre (lr. 5)	16.9.25	.....	.....	.....	.....	.....	1.6.49	
— Holger Andreas Hansen (lr. 5)	27.2.24	.....	.....	.....	.....	.....	1.1.54	
— John Carsten Hansen (lr. 5)	30.8.27	.....	.....	.....	.....	.....	1.8.56	
— Gert Vibrandt Munch (lr. 5)	9.3.31	.....	.....	.....	.....	.....	1.11.56	
— Ib Nielsen (lr. 5)	25.7.37	.....	.....	.....	.....	.....	1.1.61	
— Marius Frederiksen	9.4.27	.....	.....	.....	.....	.....	1.4.72	
— Børge Pedersen Beyer	14.3.20	.....	.....	.....	.....	.....	1.4.72	
— Jørgen Peter Espersen (lr. 6)	4.8.21	.....	.....	.....	.....	.....	1.4.72	
<b>Sakskøbing:</b>								
kontorpakmester Christian Egon Christensen (lr. 9)	24.7.25	1.8.75	.....	.....	1.9.66	.....	1.4.48	
overpostbud Karl Gunnar Jakobsen	27.10.17	.....	.....	.....	1.9.51	1.5.47	1.4.43	

<sup>1</sup>) tjf.u.l. 1.5.–31.8.74. <sup>2</sup>) overpostbud 1.1.–31.10.71. <sup>3</sup>) tjf.u.l. 1.3.76, ude af post- og telegrafv. 1.3.77–31.8.78.

Kontor og personale	Født	I nu-værende stilling	Overpakmester	Overpostbud		Postbud	Landpostbud	Fagprøve
				I	II (postpakmester)			
<b>(Saksbehandling)</b>								
overpostbud Ove Daniel Nielsen	29.11.19	.....		1.4.64		1.7.48	1.2.45	
— Robert Emil Iversen	2.4.23	.....		1.10.76		1.11.49 <sup>1</sup>	1.7.48	
— Svend Buch Petersen	29.9.23	.....		1.10.76		1.4.72		
postbud Niels Erik Pedersen	21.1.42	.....				1.11.76	1.2.69	
overpostbud Gunnar Nielsen	19.2.48	.....		1.10.78		1.9.75	1.9.74	
postbud Berril Karl Brun Christensen	12.5.46	.....				1.5.76		
landpostbud Poul Ernst Andersen (lr. 5)	6.7.18	.....					1.6.44	
— Ove Ingvald Christensen (lr. 5)	8.7.22	.....					1.7.48	
— Jørgen Peter Frederiksen (lr. 6)	28.4.29	.....					1.3.51	
— Ernst Leo Holstener Larsen (lr. 5)	10.9.31	.....					1.9.53	
— Karl Erik Stryger (lr. 5)	14.1.39	.....					1.12.63	
— Svend Helge Nielsen (lr. 5)	10.3.33	.....				1.9.57	1.11.67	
— Arne Gerhard Christensen	6.11.20	.....					1.4.72	
— Hans Kurt Kristensen	16.12.49	.....					1.4.76	
<b>Skibby:</b>								
overpostbud Bent Harry Bonde Sørensen	9.12.42	.....		1.9.77		1.9.72	1.9.65	
postbud Peter Theodor Jørgensen	20.9.42	.....				1.10.75		
— Søren Jeppesen	16.11.49	.....				1.9.77		
— Svend Erik Madsen	9.5.54	.....				1.4.78		
landpostbud Tage Harry Kristiansen (lr. 6)	13.11.22	.....					1.2.47	
— Erling Johansen (lr. 6)	6.12.24	.....					1.5.47	
— Svend Aage Nielsen (lr. 6)	26.1.24	.....					1.3.48	
— Erling August Bergman (lr. 6)	26.6.27	.....					1.12.51	
— Povl Ludvig Skou Larsen (lr. 6)	14.5.31	.....					1.5.58	
— Jørgen Peter Sørensen (lr. 6)	11.11.32	.....					1.1.59	
— Henning Karl Johan Hansen (lr. 6)	6.6.38	.....					1.6.60	
— Svend Vinding Hansen (lr. 6)	25.12.38	.....					1.8.63	
— Just Jacobsen	13.8.39	.....					1.2.66	
— Ernst Roed Hansen	12.10.23	.....					1.4.72	
— Gudrun Kirsten Sejersten Jørgensen	22.10.47	.....				1.9.75	1.7.74 <sup>3</sup>	
— Karen Johanne Heckmann Engelbrecht (lr. 6)	24.4.53	.....					1.12.74	
— Erik Kanstrup	7.7.35	.....					1.2.75	
— Jack Annweiler	21.9.50	.....				1.12.75	1.4.76	
<b>Skælskør:</b>								
kontorpakmester Arild Frøslev Frandsen (lr. 9) (2/3 tj.)	7.11.12	1.4.63		1.12.52	1.12.46	1.12.36		
overpostbud Ejvind Christiansen	14.1.24	.....		1.4.64		1.4.50		
— Jens Ivar Holm Hansen	30.9.31	.....		1.4.68		1.12.66	1.12.54	
— Tonny Knud Sevel Johansen	9.8.35	.....		1.8.75		1.10.60		
— Ingolf Jeppesen	22.8.45	.....		1.11.77		.....	1.11.69	
postbud Leif Gøtche Pedersen	9.4.45	.....				1.5.72		
— Hans Erik Jensen	28.12.47	.....				1.2.74		
— Jørgen Vedel Olsen	14.3.40	.....				1.2.74		
landpostbud Sigurd Osvald Clausen (lr. 5)	1.5.22	.....					1.4.46	
— Poul Nielsen (lr. 5)	1.2.25	.....					1.3.48	
— Bent Hans Olsen (lr. 6)	24.7.26	.....					1.1.52	
— Arne Gustav Nikolajsen (lr. 5)	25.8.28	.....					1.4.52	
— Anders Kurt Andersen (lr. 5)	7.8.30	.....					1.5.55	

<sup>1</sup>) landpostbud 1.7.57–31.5.72. <sup>2</sup>) tjf.u.l. 1.6.74–31.8.74. <sup>3</sup>) landpostbud 1.9.77.

Kontor og personale	Født	I nu- værende stilling	Over- pak- mester	Overpostbud		Postbud	Land- postbud	Fag- prøve
				I	II (postpak- mester)			
<i>(Skælskør)</i>								
landpostbud Karl Erik Haastrup (lr. 5) . . . . .	29.10.32						1.7.57	
— Tommy Jens Elm Sørensen (lr. 5) . . . . .	5.12.35						1.4.59	
— Knud Aage Christensen (lr. 6) . . . . .	7.6.36						1.7.61	
— Ole Christian Nielsen (lr. 5) . . . . .	25.10.40						1.6.63	
<b>Slagelse:</b>								
postvagtmester Hans Frede Voldt								
Vangkilde (lr. 17) . . . . .	2.7.17	1.11.68 <sup>1</sup>	1.2.47	.....		1.8.41		47/45
postbudformand Kaj Villy Rasmussen (lr.11)	3.10.20	1.3.71	1.2.48	.....		1.11.44		42/47
overpakmester Jørgen Johnny Hansen (lr. 8)	5.6.42	.....	1.9.70	.....		1.8.64		45/69 <sup>a</sup>
— Keld Søndergaard Sørensen (lr. 8) . . . . .	14.9.48	.....	1.9.75	1.3.71		1.8.70		9,0/74
kontorpakmester Herluf Roland Pedersen								
(lr. 9) . . . . .	21.6.23	1.4.63		.....	1.12.56	1.4.49		
— Karl Viggo Elkjær (lr. 9) . . . . .	2.4.24	1.4.64		.....		1.8.49		
— Henning Falk Christensen . . . . .	8.1.34	1.5.65		.....		1.5.56		
— Poul Ejgil Hansen . . . . .	3.11.36	1.7.70		.....		1.6.60	1.3.59	
— Tom Elmo Andersen . . . . .	1.11.46	1.9.74		1.1.71		1.11.67		
overpostbud Carl Werner Nielsen (lr. 6) . . . . .	7.11.14	.....			1.2.53	1.4.46	1.12.38	
— Egon Leo Larsen . . . . .	26.2.20	.....			.....	1.4.57	1.10.47	
— Arne Englev Jensen . . . . .	14.4.26	.....			.....	1.10.57	1.3.50	
— Kurt Kristian Rosenkrantz Hansen . . . . .	8.4.27	.....		1.4.64		1.2.51	1.2.51	
— Holger Vittenkamp Pedersen . . . . .	23.4.27	.....		1.7.66		1.7.52	1.7.52	
— Helmuth Bohn Larsen . . . . .	30.10.28	.....		1.9.74 <sup>a</sup>		1.10.52	1.10.52	
— Knud Egon Tønnesen . . . . .	5.11.31	.....		1.10.67		1.10.53	1.10.53	
— Orla William Christensen . . . . .	24.1.30	.....		1.4.68		1.10.54	1.10.54	
— Bent Erik Prüssé-Nielsen . . . . .	31.8.30	.....		1.4.68		1.4.55	1.4.55	
— Niels Erik Nielsen Durup . . . . .	25.10.35	.....		1.7.69		1.3.58 <sup>4</sup>	1.3.58 <sup>4</sup>	
— Alf Bent Niclasen Olsen . . . . .	27.2.33	.....		1.7.69		1.3.57	1.3.57	
— Egon Stig Christensen . . . . .	23.12.33	.....		1.7.69		1.6.64	1.6.64	1.4.56
— Mogens Bent Larsen . . . . .	31.3.36	.....		1.7.69		1.7.58	1.7.58	
— Jørgen Hansen . . . . .	25.2.35	.....		1.7.69		1.9.58	1.9.58	
— Elvin Erhardt Clausen . . . . .	14.4.39	.....		1.7.69		1.9.61	1.9.61	
— Jens Erik Hjortgaard Olsen . . . . .	8.5.40	.....		1.10.70		1.8.62	1.8.62	
— Mogens Preben Jørgensen . . . . .	1.11.39	.....		1.7.69		1.6.63	1.6.63	
— Knud Peter Hansen . . . . .	28.2.39	.....		1.11.70		1.6.63	1.6.63	
— Arne Otto Becher . . . . .	1.4.39	.....		1.7.76		1.5.64	1.5.64	
— Carl Erik Pedersen . . . . .	14.3.41	.....		1.10.72		1.5.64	1.5.64	
— Niels Christian Rhymer . . . . .	26.8.40	.....		1.10.74		1.6.64	1.6.64	
— Peter Vilhelm Svendsen . . . . .	16.11.41	.....		1.11.76		1.10.64	1.10.64	
— Ejvin Iversen . . . . .	3.10.40	.....		1.11.76		1.11.64	1.11.64	
— Ole Boye Hansen . . . . .	30.11.43	.....		1.8.70		1.2.67	1.2.67	
postbud Erling Børge Jørgensen . . . . .	18.2.40	.....		.....		1.6.67 <sup>5</sup>	1.6.67 <sup>5</sup>	
— Kurt Vagn Christiansen . . . . .	3.6.43	.....		.....		1.11.67 <sup>6</sup>	1.11.67 <sup>6</sup>	
— Carl Christian Andersen . . . . .	10.5.45	.....		.....		1.12.67 <sup>7</sup>	1.12.67 <sup>7</sup>	
— Kaj Brogaard Christensen . . . . .	28.11.42	.....		.....		1.4.68 <sup>8</sup>	1.4.68 <sup>8</sup>	
— Erik Frede Viggers . . . . .	28.4.44	.....		.....		1.8.69	1.8.69	
— Poul Willy Nielsen . . . . .	19.8.46	.....		.....		1.9.71 <sup>9</sup>	1.9.71 <sup>9</sup>	
overpostbud Hans Erling Bering Nielsen . . . . .	14.6.49	.....		1.11.74		1.5.72	1.5.72	
— Poul Stougaard . . . . .	22.2.42	.....		1.4.77		1.6.72	1.6.72	

<sup>1</sup>) postbudformand 1.4.62. <sup>2</sup>) afsluttende prøve 1976. <sup>3</sup>) kontorpakmester 1.4.65. <sup>4</sup>) postbud 1.10.70–30.9.72. <sup>5</sup>) overpostbud 1.1.71–31.10.74. <sup>6</sup>) overpostbud 1.1.71, postbud 1.9.71, overpostbud 1.9.73–31.10.76. <sup>7</sup>) overpostbud 1.11.71–31.10.76. <sup>8</sup>) overpostbud 1.10.74–31.10.76. <sup>9</sup>) overpostbud 1.2.73–31.10.76.

Kontor og personale	Født	I nu-værende stilling	Overpakmester	Overpostbud	Postbud	Landpostbud	Fagprøve
<i>(Slagelse)</i>							
overpostbud Preben Flemming Andersen...	1.3.48	.....		1.4.77	1.7.72		
— Arvid Plough Karlsen.....	16.10.46	.....		1.11.76	1.10.72		
postbud Jens Fredebo Jensen.....	26.8.44	.....		.....	1.11.73 <sup>1)</sup>		
overpostbud Tom Dennis Petersen.....	1.2.47	.....		1.2.77	1.6.74		
— Jens Ole Petersen.....	20.11.54	.....		1.3.77	1.12.74		
— Jan Leo Larsen.....	4.4.52	.....		1.10.77	1.5.75		
— Keld Lundsteen Helt.....	10.8.55	.....		1.7.78	1.9.75		
— Bjarne Ursin.....	17.2.49	.....		1.9.78	1.5.76		
postbud John Erik Petersen.....	19.1.51	.....		.....	1.5.76		
— Henning Uglebjerg.....	19.7.57	.....		.....	1.7.76		
— John Erling Knudsen.....	28.2.49	.....		.....	1.10.76		
— Jan Ursin.....	15.9.57	.....		.....	1.10.77		
— Claus Tommy Andersen.....	31.12.57	.....		.....	1.1.78		
— Kurt Richter Nielsen.....	9.7.49	.....		.....	1.5.78		
landpostbud Verner Dandancill Nielsen (lr. 5)	22.11.21	.....		.....		1.12.45	
— Niels Tage Jørgensen (lr. 5).....	25.3.23	.....		.....		1.10.46	
— Svend Aage Pedersen (lr. 6).....	12.10.24	.....		.....		1.11.46	
— Per Ejvind Jensen (lr. 6).....	14.10.23	.....		.....		1.1.47	
— Helge Ejmund Jensen (lr. 5).....	8.7.25	.....		.....		1.3.49	
— Bent Arnold Ringbo (lr. 5).....	21.5.23	.....		.....		1.5.49	
— Poul Olsen (lr. 5).....	26.8.25	.....		.....		1.1.51	
— Kjeld Børge Hansen (lr. 5).....	31.8.25	.....		.....		1.7.51	
— Kaj Walter Schiøtt Jensen (lr. 6).....	13.3.30	.....		.....		1.8.53	
— Lars Erik Hedengran Kristensen (lr. 5)	5.1.28	.....		.....		1.12.54	
— Jørgen Axeltoft Olsen (lr. 5).....	8.5.30	.....		.....		1.5.55	
— Elmer Jensen Nielsen (lr. 6).....	29.1.31	.....		.....		1.4.56	
— Niels Daugaard Hansen (lr. 5).....	15.7.32	.....		.....		1.10.56	
— Hans Evald Hansen (lr. 6).....	8.10.32	.....		.....		1.3.57	
— Carl Ove Rosendal Kristensen (lr. 6)....	19.10.32	.....		.....		1.5.57	
— Hans Aage Andersen (lr. 6).....	31.7.34	.....		.....		1.6.57	
— Frede Eschricht Jensen (lr. 5).....	26.12.33	.....		.....		1.11.57	
— Kaj Rasmussen (lr. 5).....	27.2.35	.....		.....		1.1.59	
— Erling Ole Pedersen (lr. 5).....	15.4.36	.....		.....		1.6.59	
— Karl Anker Pedersen (lr. 6).....	4.9.34	.....		.....		1.11.59	
— Erik Hansen (lr. 5).....	13.3.37	.....		.....		1.11.59	
— Hans Erik Hammer (lr. 5).....	22.6.36	.....		.....		1.2.61	
— Flemming Frank Nielsen (lr. 5).....	27.2.42	.....		.....		1.3.63	
— Bent Jørgen Lauritzen (lr. 5).....	28.2.39	.....		.....		1.9.63	
— Henning Kristiansen (lr. 6).....	30.6.39	.....		.....		1.2.64	
— Hans Hansen (lr. 6).....	6.9.40	.....		.....		1.2.65	
— Tage Klintebjerg Hansen.....	13.11.40	.....		.....	1.7.65	1.9.65	
— Kaj Arvid Christiansen (lr. 6).....	28.9.31	.....		.....	1.3.54	1.3.66	
— Hans Aage Jensen.....	28.7.26	.....		1.3.54	1.8.47	1.9.78	
— Aksel Riishøj (lr. 5).....	1.1.30	.....		1.5.69	1.5.56	1.3.70	
— Knud Aage Mogensen Olsen.....	28.6.42	.....		.....	1.4.68	1.9.69	
— Jan Preben Bilenberg Christensen.....	8.10.42	.....		.....	1.6.69	1.1.72	
— Ove Verner Henriksen.....	13.5.45	.....		.....	1.9.70	1.3.77	
— Jørgen Alex Pedersen.....	15.4.48	.....		.....	1.2.72	1.4.75	
— Peder Johan Rosenqvist.....	21.2.30	.....		.....	.....	1.4.72	
— Ejler Olsen.....	13.3.24	.....		.....	.....	1.6.76	

<sup>1)</sup> overpostbud 1.11.76–28.2.77.



Kontor og personale	Født	I nu-værende stilling	Overpakmester	Overpostbud		Postbud	Landpostbud	Fagprøve
				I	II (postpakmester)			
<b>Sorø:</b>								
postbudformand Børge Vinzents Jensen (lr. 12).....	12.3.24	1.9.71	1.10.52			.....	1.3.48	40/51
— Henning Eskildsen Lauritsen (lr. 10)..... (postbestyrer i Fuglebjerg).....	10.8.39	1.8.78	1.5.67	.....	.....	1.3.63	.....	47/66 <sup>1</sup>
kontorpakmester Aksel Henning Pedersen..	11.8.23	1.4.65	.....	1.4.64	.....	1.10.53	1.3.47	
— Kurt Christian Colbe Nielsen.....	30.11.30	1.4.74	.....	1.5.72	.....	1.11.69	1.6.55	
overpostbud Svend Gerhard Hansen.....	3.12.13	.....	.....	1.4.64	.....	1.1.47	1.7.38	
— Hans Frode Jensen.....	11.8.17	.....	.....	1.4.64	.....	1.1.47	1.9.41	
— Helge Henry Hansen.....	20.7.24	.....	.....	1.4.64	.....	1.6.55	1.4.49	
— Vagn Egon Hansen.....	21.2.31	.....	.....	1.4.69	.....	.....	1.3.53	
— Knud Ingemann Pedersen.....	3.11.31	.....	.....	1.10.76	.....	1.7.70	1.7.57	
— Kaj Johannes Christiansen.....	12.6.37	.....	.....	1.9.71	.....	1.3.62	.....	
— Mogens Johannes Christiansen.....	11.1.41	.....	.....	1.10.72	.....	1.3.65	.....	
postbud Svend Olaf Johansen.....	19.2.42	.....	.....	.....	.....	1.7.67 <sup>2</sup>	.....	
overpostbud Kaj Bjarne Hansen.....	22.4.48	.....	.....	1.6.74	.....	1.5.71	.....	
— Bent Colbe Nielsen.....	15.6.49	.....	.....	1.5.78	.....	1.9.72	.....	
— Carl Ejnar Johansen.....	22.4.23	.....	.....	1.3.77	.....	1.6.74	.....	
— Finn Hansen.....	17.7.50	.....	.....	1.10.77	.....	1.1.75	.....	
postbud Verner Johannes Christensen.....	23.4.25	.....	.....	.....	.....	1.10.78	1.5.77	
overpostbud Erling Geo Thomsen.....	21.5.44	.....	.....	.....	.....	1.3.78	.....	
— Bent Bjarne Jørgensen.....	1.7.53	.....	.....	.....	.....	1.4.78	.....	
landpostbud Alfred Emil Fabricius (lr. 5)...	3.11.16	.....	.....	.....	.....	.....	1.12.40	
— Sigurd Verner Larsen (lr. 5).....	30.11.18	.....	.....	.....	.....	.....	1.12.42	
— Knud Hardy Jensen (lr. 5).....	19.4.23	.....	.....	.....	.....	.....	1.4.47	
— Anders Ejner Kristian Nielsen (lr. 6).....	19.6.23	.....	.....	.....	.....	.....	1.4.48	
— Albert Børge Pedersen (lr. 5).....	8.1.26	.....	.....	.....	.....	.....	1.5.50	
— Ove Karl Hüchelkamp (lr. 5).....	26.10.26	.....	.....	.....	.....	.....	1.8.50	
— Mogens Frederik Reichel (lr. 6).....	7.12.21	.....	.....	.....	.....	.....	1.1.47 <sup>3</sup>	
— Søren Otto Andersen (lr. 5).....	20.3.26	.....	.....	.....	.....	.....	1.4.52	
— Erik Egon Hansen (lr. 6).....	22.12.28	.....	.....	.....	.....	.....	1.12.53	
— Ib Preben Steen Hansen (lr. 5).....	3.1.29	.....	.....	.....	.....	.....	1.2.54	
— Arne Viggo Hansen (lr. 6).....	24.11.34	.....	.....	.....	.....	.....	1.2.58	
— Helge Jens Mogensen (lr. 5).....	8.4.34	.....	.....	.....	.....	.....	1.11.59	
— Kaj Aage Rasmussen (lr. 5).....	1.3.36	.....	.....	.....	.....	.....	1.6.63	
— Hans Jakob Broe Bendtsen.....	30.12.34	.....	.....	.....	.....	.....	1.4.65	
— Per Erik Larsen.....	31.5.45	.....	.....	1.7.69 <sup>4</sup>	.....	1.10.67	1.1.76	
— Hans Henning Emil Olsen (lr. 6).....	1.3.26	.....	.....	.....	.....	.....	1.4.72	
— Hans Lennart Hansen.....	5.11.45	.....	.....	.....	.....	1.9.69	1.2.71	
— Svend Aage Jensen.....	29.4.39	.....	.....	.....	.....	.....	1.10.71	
— Niels Frederik Nielsen.....	24.5.27	.....	.....	.....	.....	.....	1.4.72	
— Hans Kurt Nielsen.....	27.11.50	.....	.....	.....	.....	.....	1.7.72	
— Hans Erik Nielsen.....	27.7.51	.....	.....	.....	.....	.....	1.2.74	
postbud Verner Johannes Christensen.....	23.4.25	.....	.....	.....	.....	1.10.78	1.5.77	
<b>Støge:</b>								
overpostbud Arne Erik Bang Nielsen.....	12.11.21	.....	.....	1.12.55	.....	1.12.45	.....	
— Knud Aage Sørensen.....	2.3.21	.....	.....	.....	1.4.56	1.1.51	1.4.45	
— Johannes Frederik Petersen.....	16.11.24	.....	.....	1.4.64	.....	1.7.51	1.6.50	
postbud Kurt Jensen.....	19.12.36	.....	.....	.....	.....	1.12.77	1.8.60	

<sup>1</sup>) afsl. prøve 1974. <sup>2</sup>) overpostbud 1.9.71–31.3.72. <sup>3</sup>) ude af post- og telegrafv. 1.9.53–31.10.58. <sup>4</sup>) postbud 1.5.74–31.12.75.

Kontor og personale	Født	I nu-værende stilling	Overpakmester	Overpostbud		Postbud	Landpostbud	Fagprøve
				I	II (postpakmester)			
<i>(Stege)</i>								
overpostbud Kurt Verner Larsen	16.11.39			1.10.74		1.1.65		
— Kurt Peder Møller	8.10.44			1.10.74		1.8.71		
postbud Jørn Hardy Hansen	12.8.46					1.3.73		
— John Børge Jensen	19.3.39					1.2.77		
— Henning Herman Nielsen	13.2.38					1.3.77		
landpostbud Svend Aage								
Nielsen Oure (lr. 5)	18.5.15						1.2.40	
— Gunner Aage Petersen (lr. 5)	19.1.21						1.1.46	
— Tage Gunner Jensen (lr. 6)	23.6.20						1.8.46	
— Peter Rejnholdt Petersen (lr. 5)	4.12.22						1.11.46	
— Hans Peter Børge Hansen (lr. 5)	14.3.21						1.4.47	
— Holger Egebjerg Larsen (lr. 5)	25.1.28						1.1.51	
— Frank Valmund Olsen (lr. 5)	26.10.25						1.7.52	
— Erhard Jakobsen (lr. 5)	18.3.28						1.12.52	
— Knud Verner Rasmussen (lr. 5)	25.2.25					1.3.50	1.6.53	
— Preben Kurt Frejgård (lr. 5)	6.10.31						1.6.55	
— Hans Ove Marding (lr. 5)	17.3.35						1.2.58	
— Kurt Larsen (lr. 5)	13.11.32						1.1.58	
— Henning Willum Caspersen (lr. 5)	30.11.31						1.5.58	
— Kristian Gunner Mathiasen (lr. 5)	27.4.33						1.4.62	
— Hans Evald Mortensen (lr. 6)	14.11.38						1.11.62	
— Hans Frederik Helge Kristoffersen	19.10.40						1.11.64	
— Henning Ejgil Sand	19.3.40						1.12.67	
— Kurt Børge Andersen	18.9.41						1.6.68	
— Bjarne Torben Olsen	30.9.49						1.12.73	
— Jørgen Winther	19.4.48						1.2.75	
<b>Store-Heddinge:</b>								
overpostbud Knud Ejler Andersen	21.5.26			1.4.64		1.6.51		
— Knud Erik Hansen	1.12.37			1.10.76		1.6.63	1.11.62	
— Vagn Ejler Kristensen	27.1.39			1.10.76		1.8.74	1.2.64	
postbud Johannes Peder Pedersen	3.3.25					1.4.77		
landpostbud Ingemann Peder Møller (lr. 6)	19.2.25						1.2.48	
— Knud Skovby Larsen (lr. 5)	9.2.25						1.2.50	
— Ejnar Byrgesen Rasmussen (lr. 5)	9.2.26						1.10.51	
— Poul Erling Christensen (lr. 6)	20.10.29						1.7.53	
— Jørgen Aage Nielsen (lr. 6)	20.9.29						1.5.54	
— Jens Kærgaard Larsen (lr. 5)	29.12.30						1.12.55	
— Arne Nielsen (lr. 6)	30.10.34						1.9.59	
— Bruno Dam Jensen (lr. 5)	13.12.34						1.12.59	
— Sven Henning Jensen (lr. 5)	21.9.37						1.1.61	
— Poul Henriksen	25.2.42					1.6.71	1.3.72	
— Jørn Helmer Jensen	22.3.48						1.5.76	
<b>Stubbekøbing:</b>								
overpostbud Povl Hansen	20.12.13				1.6.56	1.3.47	1.1.38	
— Kaj Edward Boleslaw Rewers	15.12.27				1.5.66	1.9.56	1.5.52	
— Leif Pedersen	1.8.43			1.10.76		1.4.67		
landpostbud Adlerth Friis (lr. 5)	14.6.17						1.9.43	
— Otto Friis (lr. 5)	18.12.20						1.8.45	
— Karl Erik Nielsen (lr. 5)	30.9.22						1.4.46	
— Ejner Otto Leo Petersen (lr. 5)	22.11.21						1.8.46	

Kontor og personale	Født	I nu- værende stilling	Over- pak- mester	Overpostbud	Postbud	Land- postbud	Fag- prøve
<i>(Stubbekøbing)</i>							
landpostbud Johannes Frede Andersen (lr. 5)	2.12.23					1.12.48	
— Hans Verner Christoffersen (lr. 5)	22.9.24					1.6.49	
— Harry Palle (lr. 5)	11.8.24					1.7.50	
— Jørgen Petersen (lr. 6)	19.4.35					1.7.58	
— Henning Lauritsen (lr. 5)	9.3.35					1.8.61	
<b>Svaneke:</b>							
overpostbud Svend Aage Nørregaard							
Pedersen	24.12.24	.....		1.4.64	1.4.63	1.3.50	
— Hans Kristian Nørregaard Pedersen	24.12.24	.....		1.10.66	.....	1.5.52	
landpostbud Villy Kristian Nielsen (lr. 5)	25.10.12	.....				1.7.42	
— Hans Olaf Hansen Kure (lr. 5)	14.5.24	.....				1.6.51	
— Arne Kristian Dahl (lr. 5)	29.3.35	.....				1.4.60	
— Bent Kofoed Jensen	11.9.41	.....				1.12.63	
— Mogens Rønne Johansen	11.1.40	.....				1.1.64	
— Knud Erik Møller	13.10.42	.....				1.8.68	
<b>Svinninge:</b>							
overpostbud Knud Aage Hansen	24.1.23	.....		1.4.64	1.7.54	1.4.49	
— Erik Flemming Hansen	6.5.42	.....		1.10.76	1.11.66	1.4.66	
— Poul Johannes Nybo Andersen	31.8.33	.....		1.9.78	1.8.78		
landpostbud Gerhard Schousboe							
Kristoffersen (lr. 5)	26.2.21	.....				1.7.45	
— Erik Eigil Frederiksen (lr. 5)	21.1.23	.....				1.4.48	
— Walther Damkær Nielsen (lr. 5)	7.4.24	.....				1.11.48	
— Jørgen Kaj Riis Christiansen (lr. 5)	28.1.24	.....				1.6.49	
— Finn Martin Nielsen	5.8.38	.....				1.9.64	
— John Westergren Olsen	4.4.43	.....				1.9.65	
— Finn Thorkild Jensen (lr. 6)	22.5.44	.....			1.2.72	1.5.75	
— Ole Jensen	17.7.43	.....				1.12.75	
— Jørgen Robert Hilden	11.2.39	.....				1.4.77	
<b>Tølløse:</b>							
overpostbud Knud Valter Larsen	22.10.15	.....		1.4.64	1.1.46	1.5.41	
— Kristian Viggo Larsen	1.2.20	.....		1.4.64	1.7.51	1.6.44	
— Poul Johan Frandsen	20.10.30	.....		1.8.69	.....	1.4.55	
postbud Dan Østerlund Møller	26.4.44	.....			1.8.69		
— Hans Christian Dreie Seidelin	3.5.46	.....			1.9.77		
landpostbud Frede Johannes Larsen (lr. 5)	13.8.22	.....				1.4.46	
— Karl Marius Christensen (lr. 5)	31.3.22	.....				1.8.46	
— Carl Holme Madsen (lr. 5)	9.9.23	.....				1.11.48	
— Johannes Nielsen (lr. 5)	4.12.22	.....				1.1.50	
— Poul Gunner Teglgård Pedersen (lr. 5)	26.10.26	.....				1.8.50	
— Svend Aage Christensen (lr. 5)	23.12.27	.....				1.10.51	
— Erik Johannes Nielsen (lr. 5)	29.1.27	.....				1.4.54	
— Gert Børge Petersen (lr. 5)	24.9.29	.....				1.4.56	
— Jens Christian Bendt Christensen (lr. 5)	7.11.31	.....				1.3.58	
— Erik Flemming Sørensen (lr. 5)	22.10.37	.....				1.4.61	
— Erling Johannes Olsen (lr. 5)	16.1.39	.....				1.5.62	
— Leif Sode Nielsen (lr. 5)	27.6.39	.....				1.11.62	
— Arne Johannes Borum	26.7.40	.....				1.1.64	
— Bent Hansen	6.7.41	.....				1.9.65	
— Aksel Kristian Hansen	8.6.22	.....				1.2.77	

Kontor og personale	Født	I nuværende stilling	Overpakmester	Overpostbud	Postbud	Landpostbud	Fagprøve
<b>Vordingborg:</b>							
postbudformand Niels Helge Broberg							
Christensen (lr. 12).....	24.4.32	1.10.68	1.1.60		1.3.56		44/59
overpakmester Flemming Jul Nielsen (lr. 8) (postbestyrer i Mern).....	18.6.42		1.6.66 <sup>1</sup>	.....	1.9.63		41/65
kontorpakmester Christian Højrup Petersen							
lr. 9).....	24.3.37	1.11.74		1.9.71	1.10.60		
— Jens Vagn Andersen.....	3.7.41	1.8.75		1.9.71	1.10.64		
— Mogens Christiansen.....	7.3.41	1.11.77		1.5.76	1.10.66 <sup>2</sup>		
— Axel Henrik Kristiansen.....	22.7.52	1.5.78		1.8.75	1.8.72		
overpostbud Hans Peter Willy Carlsen.....	18.6.18			1.4.64	1.7.42		
— Jens Børge Jensen.....	29.10.17			1.4.64	1.1.46	1.11.42	
— Christian Villy Jensen.....	26.9.21			1.4.64	1.9.46		
— Preben Svend Knud Rasmussen.....	3.7.24			1.4.64	1.8.48	1.4.46	
— Levi Lindmark.....	21.4.26			1.4.64	1.7.49	1.3.49	
— Knud Børge Nielsen.....	30.8.23			1.4.64	1.8.51	1.9.49	
— Finn Vagn Nielsen.....	16.12.35			1.4.77	1.11.59		
— Jan Roald Andersen.....	16.1.37			1.4.77	1.10.62	1.4.60	
— Benny Hentse Kure.....	31.1.42			1.2.77	1.2.67	1.3.64	
— Jørgen Karl Hellvig Nielsen.....	21.11.26			1.6.77	1.4.72		
postbud Max Hansen.....	5.10.43			.....	1.10.68 <sup>3</sup>		
overpostbud Villy Petersen.....	16.5.43			1.9.71	1.3.69		
— Jens Ove Nielsen.....	28.7.48			1.3.76	1.11.73		
— Hans Løvgren Nielsen.....	27.12.49			1.11.77	1.7.74		
postbud Poul-Erik Raun.....	13.9.51			.....	1.11.76		
— Hans-Kurt Frydensberg.....	9.1.50			.....	1.7.78		
landpostbud Carlo Jens Aldo Tesch (lr. 5).....	14.3.15			.....		1.2.40	
— Verner Nielsen (lr. 6).....	27.7.12			.....		1.4.41	
— Gunner Ernst Petersen (lr. 5).....	19.10.17			.....		1.11.44	
— Poul Verner Christensen (lr. 5).....	13.7.22			.....		1.5.47	
— Hans Christian Tønne Henriksen (lr. 5).....	27.1.25			.....		1.6.49	
— Gert Olsen (lr. 6).....	15.12.25			.....		1.11.50	
— Jørgen Kastrup Hansen (lr. 6).....	9.11.26			.....		1.1.52 <sup>4</sup>	
— Poul Viggo Agger (lr. 5).....	31.3.30			.....		1.3.54	
— Eigil Frede Frølich Wulff (lr. 5).....	30.4.31			.....		1.5.54	
— Peder Egon Andersen (lr. 5).....	17.8.33			.....		1.12.55	
— Hans Aage Christiansen (lr. 6).....	5.5.31			.....		1.4.56	
— Ebbe Arthur Nielsen (lr. 5).....	29.4.32			.....		1.1.57	
— Mogens Andersen (lr. 5).....	22.9.36			.....		1.5.61	
— Egon Orla Jacobsen (lr. 6).....	25.5.41			.....		1.9.64	
— Erik Carlsen.....	5.10.41			.....		1.7.65	
— Henning Kastrup Hansen (lr. 6).....	19.3.43			.....		1.7.65	
— Villy Lehman Nielsen.....	23.1.42			.....		1.10.65	
— Find Franker Olsen.....	7.9.41			.....		1.11.65	
— Klaus Rune Bentsen (lr. 6).....	7.2.45			.....		1.1.67	
— Svend Erik Nielsen.....	1.10.39			.....	1.4.64	1.7.67	
— Kurt Flemming Østergaard.....	6.12.39			.....		1.6.68	
— Vagn Ove Jensen.....	4.3.42			.....		1.8.68	
— Svend Børge Larsen (lr. 6).....	12.10.18			1.5.49	1.6.46	1.11.42	
— Torben Nielsen.....	2.8.41			.....		1.7.69	

<sup>1</sup>) postbudformand 1.11.76–30.4.78. <sup>2</sup>) landpostbud 1.2.70–29.2.76. <sup>3</sup>) overpostbud 1.11.74, kontorpakmester 1.1.76–30.9.77.

<sup>4</sup>) ude af post- og telegrafv. 1.7.75–30.11.76. <sup>5</sup>) kontorpakmester 1.4.63, landpostbud 1.11.75.

Kontor og personale	Født	I nu-værende stilling	Overpakmester	Overpostbud	Postbud	Landpostbud	Fagprøve
<i>(Vordingborg)</i>							
landpostbud Orla Brenholdt Konradsen . . . . .	20.11.42				1.6.66	1.5.71	
— Svend Andersen . . . . .	6.2.20					1.4.72	
— Ole Henning Larsen . . . . .	27.6.44					1.1.73 <sup>1</sup>	
— Inger Valborg Jensen . . . . .	1.7.45				1.3.76	1.6.78	
— Poul Ebbe Maglemose Frandsen . . . . .	8.9.47					1.11.76	
<b>Åkirkeby:</b>							
kontorpakmester Svend Ancher Larsen . . . . .	21.12.18	1.5.78		1.4.64	1.11.43		
overpostbud Peter Hansen . . . . .	12.12.39	.....		1.10.76	1.10.66		
landpostbud Arne Jacob Hansen (lr. 5) . . . . .	31.5.19	.....		.....		1.2.46	
— Povl Mathias Hansen (lr. 5) . . . . .	12.11.23	.....		.....		1.11.49	
— Erik Hansen (lr. 5) . . . . .	5.2.31	.....		.....		1.7.56	
— Anker Johannes Lund (lr. 5) . . . . .	15.12.23	.....		.....	1.2.49	1.3.59	
— Kjeld Larsen Kofoed (lr. 5) . . . . .	11.11.33	.....		.....		1.5.59	
— Albert Andreas Lund (lr. 5) . . . . .	4.8.31	.....		.....	1.4.59	1.1.53 <sup>2</sup>	
— Eskild Johannes Lund . . . . .	25.3.42	.....		.....	1.5.67	1.10.68	
— Karl Aage Jensen . . . . .	18.3.27	.....		.....		1.6.73	
— Holger Johannes Pihl . . . . .	18.2.22	.....		.....		1.3.75	
— Daniel Sigurd Leidecker . . . . .	13.3.30	.....		.....		1.6.77	

<sup>1</sup>) t.f.u.l. 1.6.74–31.8.74. <sup>2</sup>) landpostbud 1.8.66.

## Postkontorer i 2. distrikt.

Kontor og personale	Født	I nu- værende stilling	Over- pak- mester	Overpostbud	Postbud	Land- postbud	Fag- prøve
<b>Assens:</b>							
kontorpakmester Nikolei Jürgen Fuchs (lr. 9)	9.6.41	1.9.71	.....	1.7.69	1.4.65	1.12.64	
overpostbud Erik Johannes Clemmensen ...	18.11.20	.....	.....	1.4.64	1.3.50	1.3.47	
— Arne Johannes Nielsen .....	20.6.27	.....	.....	1.4.64	1.5.50		
— Svend Aage Berg Hansen .....	26.7.29	.....	.....	1.4.64	1.10.55	1.2.52	
— Børge Christiansen .....	22.3.33	.....	.....	1.8.75	1.6.61	1.11.57	
— Thomas Christian Kristiansen .....	16.11.37	.....	.....	1.10.75	1.8.64	1.5.62	
— Geert Erik Larsen .....	21.4.44	.....	.....	1.11.77	1.7.67		
postbud Jørgen Erik Clemmensen .....	16.1.48	.....	.....	.....	1.11.77	1.2.72	
landpostbud Peder Vilhelm Rasmussen (lr. 6)	30.5.19	.....	.....	.....		1.8.46	
— Frede Georg Schultz (lr. 5) .....	12.10.22	.....	.....	.....		1.12.47	
— Kaj Ejvind Sørensen (lr. 5) .....	30.3.26	.....	.....	.....		1.1.49	
— Hans Marius Pedersen (lr. 6) .....	19.11.24	.....	.....	.....		1.1.50	
— Erik Juul Andersen (lr. 5) .....	5.8.30	.....	.....	.....		1.9.51	
— Arne Bent Andersen (lr. 5) .....	26.11.32	.....	.....	.....		1.8.56	
— Kjeld Helge Jørgensen .....	11.9.32	.....	.....	.....		1.11.57	
— Hans Peter Hansen (lr. 5) .....	25.5.34	.....	.....	.....		1.5.59	
— Ingemann Andersen (lr. 5) .....	30.3.36	.....	.....	.....		1.3.61	
— Aage Radza (lr. 6) .....	18.7.37	.....	.....	.....		1.2.62	
— Kurt Hulgaard Christensen (lr. 5) .....	15.8.39	.....	.....	.....		1.10.63	
— Frede Erling Pedersen (lr. 5) .....	14.3.38	.....	.....	.....		1.12.63	
— Kaj Andersen .....	27.11.40	.....	.....	.....		1.3.64	
— Henning Hansen Møllerhus .....	25.7.42	.....	.....	.....		1.1.68	
— Poul Henning Fabricius Johansen .....	6.10.47	.....	.....	.....	1.12.75	1.10.72 <sup>1</sup>	
— Carl Ulrich Illum .....	6.2.48	.....	.....	.....		1.4.73	
<b>Augustenborg:</b>							
overpostbud Bent Vilfred Sørensen .....	14.12.22			1.4.64	1.4.49	1.11.46	
— Karl Valdemar Carstensen .....	19.10.41			1.6.77	1.8.64		
— Theodor Franz Lindemann .....	26.2.44			1.1.78	1.6.68		
landpostbud Aage Hansen (lr. 6) .....	13.6.34			.....		1.4.59	
— Henry Andersen (lr. 6) .....	14.3.36			.....		1.4.61	
— Henry Petersen .....	9.5.42			.....		1.7.66	
— Willy Sørensen (lr. 6) .....	27.1.41			.....		1.10.66	
— Andreas Jørgen Asmussen (lr. 6) .....	2.7.40			.....	1.4.63	1.4.68 <sup>2</sup>	
— Hans Mathiesen Gaarde .....	7.10.45			.....	1.11.68	1.9.71	
— Teddy Christian Frost .....	30.4.51			.....		1.1.77	
<b>Bogense:</b>							
kontorpakmester Ove Sørensen .....	13.3.24	1.5.78		1.4.64	1.8.51	1.5.49	
overpostbud Anders Peter Hansen Jæger .....	20.6.36	.....		1.1.71	1.7.63	1.3.62	
— Hans Kristian Christensen .....	30.6.40	.....		1.8.75	1.4.66		
postbud Jørgen Rasmussen .....	4.3.47	.....		.....	1.11.72		
— Knud Erik Petterson .....	19.2.49	.....		.....	1.9.74		
landpostbud Viggo Jul Gitz (lr. 5) .....	25.12.12	.....		.....		1.7.50	
— Børge Bjarne Larsen (lr. 5) .....	28.10.26	.....		.....		1.11.50	

<sup>1</sup>) landpostbud 1.2.78. <sup>2</sup>) ude af post- og telegrafv. 1.7.65–31.3.66.

Kontor og personale	Født	I nu- værende stilling	Over- pak- mester	Overpostbud		Postbud	Land- postbud	Fag- prøve
				I	II (postpak- mester)			
<b>(Bogense)</b>								
landpostbud Arne Egon Gitz (lr. 5).....	30.4.23						1.8.51	
— Bent Erik Torp Kristensen (lr. 5).....	7.6.26						1.7.52	
— Christian Marius Jørgensen (lr. 6).....	7.7.24						1.6.53	
— Henning Gudmund Hansen (lr. 5).....	15.4.32						1.8.55	
— Poul Eyvind Nielsen (lr. 6).....	16.2.27						1.8.56	
— Kaj Henning Hansen (lr. 5).....	11.10.36						1.1.60	
— Erik Markussen (lr. 5).....	23.3.36						1.6.60	
— Henning Thorkild Madsen.....	21.11.40						1.5.64	
— Frede Vesterlund.....	23.7.41						1.1.65	
— Poul Seidler Madsen (lr. 6).....	2.6.42						1.3.65	
— Poul Fugl Hansen (lr. 6).....	20.3.42						1.5.65	
— Arne Ole Andersen.....	12.2.40						1.6.68	
— Leif Holm Hansen.....	15.11.38						1.11.69	
— Poul Erik Taagaard (lr. 6).....	16.11.47						1.6.71	
— Jørgen Kristian Nielsen.....	24.5.27						1.3.74	
— Karl Ove Pedersen.....	2.3.53						1.1.76	
<b>Bramming:</b>								
kontorpakmester Svend Aage Laurids								
Erhardsen.....	25.4.15	1.4.65		.....	1.12.51	1.4.50	1.12.40	
overpostbud Kristian Martinus Kulmbach..	28.11.26				1.12.66	1.12.52		
— Jens Kristian Johansen.....	12.11.48				1.10.76	1.8.72		
— Johnny Lindstrøm Svendsen.....	22.8.48				1.7.77	1.3.75		
postbud Jørgen Andreasen.....	24.4.52					1.4.77		
landpostbud Villy Haahr Holm (lr. 5).....	20.2.23						1.9.48	
— Poul Dylmer (lr. 5).....	30.3.28						1.12.49	
— Erik Hommelgaard Sørensen (lr. 5).....	4.12.31						1.6.54	
— Ove Erik Sørensen (lr. 5).....	27.2.29						1.4.54	
— Egon Georgsen Schmidt (lr. 5).....	18.7.31						1.6.56	
— Jens Erling Jensen (lr. 5).....	7.11.34						1.7.58	
— Tage Petersen (lr. 5).....	21.10.34						1.7.58	
— Frands Peter Bertelsen (lr. 5).....	16.3.36						1.4.59	
— Rask Sølbech Kristensen (lr. 6).....	19.7.36						1.7.61	
— Eduard Meyer Andreasen (lr. 5).....	19.2.38						1.3.62	
— Henning Martin Maae (lr. 5).....	18.10.39						1.9.62	
— Gustav Vesenberg Nielsen (lr. 5).....	23.7.23					1.2.51	1.8.47 <sup>1</sup>	
— Hans Peter Brun (lr. 6).....	27.8.44						1.4.69	
— Hans Christian Hansen (lr. 6).....	6.2.41					1.1.67	1.1.75	
— Hans Runge Kruse (lr. 6).....	22.1.24					1.4.72	1.3.75	
— Helge Bejder.....	25.1.19					1.4.72	1.8.77	
— Bert Hermansen.....	7.8.48					1.1.77	1.8.77	
<b>Broager:</b>								
overpostbud Leif Peter Mortensen.....	22.5.43				1.12.74	1.2.73		
postbud Henry Valdemar Oldager.....	22.3.29					1.2.76		
— Jacob Marcussen.....	2.9.27					1.12.76		
landpostbud Hans Iver Conrad (lr. 5).....	27.4.24						1.5.49	
— Gert Juhler (lr. 5).....	14.6.31						1.2.56	
— Hjalmar Hansen Nielsen (lr. 5).....	8.11.28						1.7.57	

<sup>1</sup>) landpostbud 1.2.70.

Kontor og personale	Født	I nu- værende stilling	Over- pak- mester	Overpostbud		Postbud	Land- postbud	Fag- prøve
				I	II (postpak- mester)			
<b>Brørup:</b>								
overpostbud Hans Jørgen Poder.....	29.11.22				1.4.64		1.9.61	1.4.50
— Verner Jørgensen.....	16.7.31				1.7.69		1.1.69	1.9.56
— Per Harald Pedersen.....	28.9.34				1.8.75		1.4.59	
— Frede Pedersen.....	16.3.40				1.10.76		1.6.76	1.12.63
landpostbud Bodolf Graves Lauridsen								
(lr. 5).....	1.3.11							1.5.48
— Viktor Julius Nielsen (lr. 5).....	28.12.12							1.11.48
— Erik Vagn Madsen (lr. 5).....	17.1.26							1.2.51
— Martin Grøn Lyngby (lr. 6).....	18.1.27							1.3.52
— Niels Christian Pedersen Vase (lr. 5)....	20.7.26							1.4.52
— Charles Christensen Skjøth (lr. 5).....	24.9.35							1.11.59
— Arnold Preben Skjøth (lr. 5).....	19.2.39							1.3.62
<b>Esbjerg:</b>								
postvagtmester Sigvald Peter Lillerøj								
Andersen (lr. 14).....	22.5.14	1.4.66 <sup>1</sup>	1.2.45	.....			1.6.38	41/44
— Svend Aage Andersen (lr. 14).....	9.12.19	1.9.71 <sup>2</sup>	1.9.47	.....			1.1.44	39/47
— Arne Pedersen (lr. 18).....	27.1.28	1.4.77 <sup>3</sup>	1.7.57	.....	1.6.54		1.2.49	39/55
postbudformand Laurids Egon								
Schmidt (lr. 10).....	22.3.15	1.4.60 <sup>4</sup>	1.6.44				1.4.39	..... 44/42
— Svend Oldenburg Christensen (lr. 11)...	3.6.29	1.9.68	1.4.57				1.12.53	..... 43/56
— Niels Peter Jørgensen (lr. 11).....	31.12.30	1.3.71	1.2.58				1.11.54	..... 47/57
— Mogens Villy Frisdahl (lr. 12).....	7.1.32	1.9.71	1.12.58				1.10.56	..... 38/58
— Roy Howard Tøstesen (lr. 12).....	14.4.34	1.4.76	1.4.61				1.2.61	1.4.57 42/60
— Jørgen Jeppe Pedersen (lr. 12).....	7.12.29	1.4.77	1.10.62				1.1.56	..... 41/59
overpakmester Christian Hansen Laugesen								
(lr. 8).....	17.9.35		1.7.60	.....			1.9.58	42/60
— Svend Erik Christiansen (lr. 8).....	31.5.40		1.10.68	.....			1.11.64 <sup>5</sup>	41/66
— Knud Brynningens (lr. 8).....	22.4.38		1.4.69	.....			1.7.61 <sup>6</sup>	48/64
— Erik Christensen (lr. 8).....	12.1.41		1.7.69	1.3.69 <sup>7</sup>			1.5.63 <sup>8</sup>	47/64
— Poul Tage Holdensens Junk (lr. 8).....	6.4.41		1.9.69	.....			1.6.64	45/65
— Jens-William Aasted Madsen (lr. 8).....	17.2.51		1.7.77	.....			1.9.73	9,5/77
— Tommy Lindhardt Fynbo (lr. 8).....	16.2.46		1.5.78	1.8.75 <sup>9</sup>			1.5.73	8,7/76
kontorpakmester Ejvind Gøbel								
Jacobsen (lr. 9).....	29.12.19	1.4.58	.....	1.5.54	1.10.47		1.1.44	
— Erik Jørgensen (lr. 9).....	8.6.25	1.8.61	.....	.....	1.10.52		1.1.49	
— Svend-Aage Jakobsen (lr. 9).....	4.1.27	1.4.62	.....	.....	1.7.57		1.7.49	
— Anton Carl Christian Sørensen (lr. 9)...	19.9.27	1.12.62	.....	.....	1.1.55		1.7.49	
— Henry Eckard Callesen (lr. 9).....	2.8.30	1.4.64	.....	.....			1.9.51	
— Erik Nielsen.....	7.7.36	1.4.66	.....	.....			1.11.58	
— Arny Steiness.....	27.11.37	1.5.68	.....	.....			1.3.60	
— Peter Vaupell Christensen.....	1.10.38	1.11.68	.....	.....			1.9.60 <sup>9</sup>	
— Kaj Lind Fischer.....	5.12.39	1.4.69	.....	.....			1.4.62 <sup>9</sup>	
— Lars Møller-Larsen.....	25.8.32	1.4.64 <sup>10</sup>	.....	1.10.68			1.9.53	
— Martin Blæsgaard Nielsen.....	6.2.32	1.9.71	.....	1.7.69			1.7.61	
— Søren Abrahamsen.....	22.12.42	1.9.73	.....	1.7.69			1.4.65	
— Bent Pedersen.....	20.7.41	1.8.75	.....	1.9.73			1.3.65	
— Frode Hansen.....	13.9.40	1.8.75	.....	1.10.72			1.8.65	

<sup>1</sup>) pakmesterformand 1.11.57, postbudformand 1.4.62. <sup>2</sup>) postbudformand 1.1.66. <sup>3</sup>) postbudformand 1.7.69. <sup>4</sup>) pakmesterformand 1.10.57. <sup>5</sup>) afsluttende prøve 1975. <sup>6</sup>) afsluttende prøve 1974. <sup>7</sup>) chauffør. <sup>8</sup>) chauffør 1.4.76. <sup>9</sup>) chauffør 1.7.66–31.5.68. <sup>10</sup>) overpostbud 1.10.68–31.7.75.



Kontor og personale	Født	I nu-værende stilling	Overpakmester	Overpostbud		Postbud	Landpostbud	Fagprøve
				I	II (postpakmester)			
<i>(Esbjerg)</i>								
kontorpakmester Ejner Lang Lund								
Kristensen .....	13.5.45	1.9.75		1.10.72		1.8.67		
— Gert Feldskov Hansen .....	12.5.47	1.8.78		1.8.75		1.11.68		
overmontør Andreas Abrahamsen (lr. 7) ...	11.12.16	1.4.62		1.4.49 <sup>1</sup>	1.2.45	1.10.41		
montør Hans Andresen Sørensen (lr. 7) .....	13.9.21	1.9.73		.....		1.11.45 <sup>2</sup>		
overpostbud Gunnar Jensen (lr. 6) .....	8.6.17	.....		1.6.55 <sup>3</sup>	1.10.47	1.6.46	1.9.41	
— Erik Frederiksen (lr. 6) .....	12.4.19	.....		1.8.57	1.10.49	1.6.46	1.5.43	
— Erik Skov .....	19.5.27	.....		1.5.58 <sup>4</sup>	1.10.52	1.6.48		
— Herluf Mikkelsen .....	15.3.26	.....		1.5.58	1.4.54	1.12.48	1.9.47	
— Verner Holst .....	19.7.23	.....		.....	1.5.49	1.4.46		
— Kristian Henry Christensen .....	13.7.27	.....		.....	1.1.55	1.6.49		
— Peter Hansen Petersen .....	13.2.17	.....		.....	1.6.55	1.7.48		
— Robert Ejler Kjeldsen .....	29.10.23	.....		.....	1.4.56	1.9.48		
— Svend Aage Nielsen .....	9.3.24	.....		.....	1.4.57 <sup>5</sup>	1.11.48		
— Thorvald Emil Hansen .....	6.12.24	.....		.....	1.4.57	1.1.49		
— Edvard Skaarup Andreassen .....	25.12.24	.....		.....	1.9.57	1.5.49		
— Vagn Engsted .....	9.1.25	.....		.....	1.5.58	1.5.49		
— Svend Aage Vestergaard Olesen .....	8.3.27	.....		1.4.64		1.10.49		
— Mads Christian Laursen .....	8.2.29	.....		1.4.64		1.3.50		
— Niels Christian Bjørnholt Jensen								
Bjørnhart .....	15.8.30	.....	.....	1.4.66		1.9.51		
— Steen Tage Fredell .....	25.4.28	.....	.....	1.10.66		1.10.52		
— Andreas Wilkenloh Nissen .....	9.9.22	.....	.....	1.4.64		1.9.60	1.11.48	
— Bent Thommy Skovbach Jensen .....	14.7.33	.....	.....	1.7.69		1.10.55		
— Erik Christensen .....	12.1.34	.....	.....	1.5.69		1.5.56		
— Svend Børgesen Laursen .....	10.5.26	.....	.....	1.4.64		1.6.59	1.11.50	
— Bent Christensen .....	22.9.34	.....	.....	1.10.72		1.1.57		
— Eivin Dahl Sørensen .....	8.9.29	.....	.....	1.1.69		1.1.56		
— Jørn Birger Borgen Paulsen .....	29.3.35	.....	.....	1.4.78		1.7.57		
— Jens Aage Beier .....	25.10.26	.....	.....	1.4.68		1.2.60	1.6.53	
— Søren Schmidt .....	18.12.35	.....	.....	1.10.72		1.4.58		
— Villy Kyndi Christensen .....	12.3.36	.....	.....	1.10.72		1.7.58		
— Jacob Christian Bloch Nørgaard .....	4.7.37	.....	.....	1.2.72 <sup>6</sup>		1.11.59		
postbud Carl-Verner Hansen .....	16.1.32	.....	.....	.....		1.7.61 <sup>7</sup>	1.4.58	
overpostbud John Nielsen .....	1.4.38	.....	.....	1.7.69		1.3.60		
— Kai Mose Jensen .....	15.3.38	.....	.....	1.10.72		1.1.61		
— Jørn Kristensen .....	28.9.38	.....	.....	1.7.69		1.7.61		
— Alfred Brødsgaard Nikolajsen .....	5.3.39	.....	.....	1.10.72		1.10.69	1.10.61	
— Torben Erik Gaulshøj Pedersen .....	26.3.39	.....	.....	1.10.72		1.11.61		
— Finn Ottosen .....	8.7.40	.....	.....	1.10.72		1.5.63		
overchauffør Jørgen Brodersen Schmidt .....	12.7.41	1.9.73	.....	.....	1.4.67 <sup>8</sup>	1.11.63		
postbud Bendt Amtrup .....	3.7.41	.....	.....	.....		1.11.63 <sup>9</sup>		
overpostbud Hans Kristian Hundebøl .....	24.2.23	.....	.....	1.4.78		1.4.72		
— Erik Andreas Pedersen .....	18.11.37	.....	.....	1.10.72		1.3.68	1.11.62	
— Normann Simonsen .....	18.3.38	.....	.....	1.7.69 <sup>10</sup>		1.4.63		
— Olaf Pedersen Kikkenborg .....	9.4.40	.....	.....	1.4.78		1.4.63		
— Benny Pedersen Hansen .....	20.9.40	.....	.....	1.7.69		1.10.63 <sup>11</sup>		

<sup>1)</sup> montør I. <sup>2)</sup> overpostbud 1.5.49, kontorpakmester 1.4.61, overchauffør 1.4.68–30.11.71. <sup>3)</sup> u.f.nr. 1.1.–31.5.66. <sup>4)</sup> kontorpakmester 1.4.–31.10.62. <sup>5)</sup> overchauffør 1.8.68–31.1.69. <sup>6)</sup> postbud 1.11.73–30.9.74. <sup>7)</sup> overpostbud 1.4.74–30.6.77. <sup>8)</sup> chauffør. <sup>9)</sup> chauffør 1.8.68, overchauffør 1.9.73, overpostbud 1.11.75–30.6.77. <sup>10)</sup> postbud 1.12.71–31.3.75. <sup>11)</sup> kontorpakmester 1.9.71, postbud 1.9.75–30.11.77.

Kontor og personale	Født	I nu-værende stilling	Overpakmester	Overpostbud	Postbud	Landpostbud	Fagprøve
<i>(Esbjerg)</i>							
overpostbud Ingolf Marinus Larsen.....	13.4.41	.....	.....	1.10.74	1.10.63		44/64
— Evan Bøge Renaa.....	2.2.43	.....	.....	1.9.73	1.6.65		
— Peder Charles Hansen.....	19.3.40	.....	.....	1.9.73	1.6.64 <sup>1</sup>		
— John Heiberg.....	22.6.44	.....	.....	1.4.74	1.6.66		
— Tage Arne Larsen.....	11.5.42	.....	.....	1.4.74	1.7.65		
postbud Bjarne Tommy Ellingsen.....	12.9.42	.....	.....	.....	1.10.65 <sup>2</sup>		
overpostbud Bent Lauridsen.....	10.7.29	.....	.....	1.4.74	1.4.72		
— Karl Theodor Duus.....	3.12.44	.....	.....	1.10.74	1.4.67		
— Henry Hübner.....	26.9.29	.....	.....	1.4.74	1.4.72		
— Niels Aage Houm Jensen.....	31.12.42	.....	.....	1.10.74	1.3.66		
— Arne Lang Lund Kristensen.....	14.5.45	.....	.....	1.1.74	1.6.66		
— Henning Christensen.....	19.2.44	.....	.....	1.4.78	1.10.66		
— Bent Thomsen.....	9.12.40	.....	.....	1.7.69	1.12.66		
— Leif Andreas Birk.....	1.4.46	.....	.....	1.11.74	1.4.67		
— Poul-Erik Detlef Jakobsen.....	6.4.44	.....	.....	1.10.74	1.6.68		
postbud Jens Nissen Jørgensen.....	9.5.47	.....	.....	.....	1.10.69		
— Poul Erling Nielsen Gissemann.....	21.7.44	.....	.....	.....	1.10.68		
overpostbud Per Poulsen.....	15.10.47	.....	.....	1.8.77	1.2.69		
— Kjeld Franzen.....	4.7.45	.....	.....	1.10.74	1.8.69		
— Mogens Damkjær Beck.....	4.9.44	.....	.....	1.8.75	1.10.69		
— Hans Erik Martinus Bloch.....	25.6.43	.....	.....	1.2.78	1.11.69		
postbud Erik Funch Thomsen.....	16.10.44	.....	.....	.....	1.12.69 <sup>3</sup>		
overpostbud Gert Madsen.....	25.12.46	.....	.....	1.8.75	1.12.69		
postbud Christian Vestergaard Mauritsen...	9.9.45	.....	.....	.....	1.12.69		
— Leif Holt Nielsen.....	9.3.49	.....	.....	.....	1.5.70		
— Bent Nielsen.....	15.7.51	.....	.....	.....	1.4.73 <sup>4</sup>		
— Heinrich Benny Jørgensen.....	4.9.51	.....	.....	.....	1.4.72		
overpostbud Orla Kristoffersen.....	30.12.41	.....	.....	1.4.74	1.5.72		
— Erik Jørgensen.....	20.6.45	.....	.....	1.11.75	1.5.72		
— Karl Bent Warborg Nielsen.....	26.9.46	.....	.....	1.6.76	1.5.72		
postbud Villy Arnfred Larsen.....	1.10.46	.....	.....	.....	1.5.72		
— Børge Thomsen.....	26.3.47	.....	.....	.....	1.6.72		
overpostbud Niels Carl Vilhelmsen.....	16.9.47	.....	.....	1.10.77	1.6.72		
overchauffør Alex Richard Kristian Thygesen	6.11.44	1.12.76	.....	.....	1.7.72		
postbud Tommy Evald Ibsen.....	14.4.46	.....	.....	.....	1.7.72		
overpostbud Poul Erik Harder Mikkelsen..	27.6.47	.....	.....	1.10.77	1.10.72		
— Niels Frederik Vistisen.....	25.3.47	.....	.....	1.10.77	1.12.72		
postbud Roar Johannes Vever.....	29.4.45	.....	.....	.....	1.2.73		
— Johnny Nim Andersen.....	4.3.53	.....	.....	.....	1.2.74		
— Torben Brunsgaard Nissen.....	19.2.52	.....	.....	.....	1.3.74		
— Anders Bennedsen Schau.....	19.1.50	.....	.....	.....	1.7.73		
overpostbud Poul Warming Biehl.....	27.8.49	.....	.....	1.10.77	1.7.73		
postbud Kurt Thyssen.....	6.11.53	.....	.....	.....	1.10.74		
— Kurt Hoppenworth.....	13.11.44	.....	.....	.....	1.1.74		
— Poul-Erik Madsen.....	25.6.49	.....	.....	.....	1.1.74		
— Henning Erik Kristensen.....	3.7.54	.....	.....	.....	1.8.74		
— Ove Pedersen.....	27.5.47	.....	.....	.....	1.2.75		
— Martin Laustsen.....	20.12.47	.....	.....	.....	1.6.75		
— Finn Ingemann Thomsen.....	24.12.54	.....	.....	.....	1.7.75		
— Ingolf Christian Petersen.....	23.11.47	.....	.....	.....	1.8.75		
— Brian Krusgaard Jakobsen.....	23.12.55	.....	.....	.....	1.1.76		

<sup>1</sup>) chauffør 1.8.69–31.8.72. <sup>2</sup>) chauffør 1.1.72, overchauffør 1.4.74–31.10.76. <sup>3</sup>) chauffør 1.6.73, overchauffør 1.12.75–30.6.78.

<sup>4</sup>) overpostbud 1.8.75–30.9.77.

Kontor og personale	Født	I nu- værende stilling	Over- pak- mester	Overpostbud	Postbud	Land- postbud	Fag- prøve
<i>(Esbjerg)</i>							
postbud Poul Jonny Thomsen.....	8.7.48	.....			1.2.76		
— Poul Pedersen .....	3.9.51	.....			1.2.76		
— Bent Holm.....	2.3.56	.....			1.4.76		
— Jan Erik Mogensen.....	31.1.44	.....			1.4.76		
— Jørgen Møller Mathiesen.....	15.10.42	.....			1.6.76		
chauffør Leif Juulsen.....	13.3.52	1.8.78			1.7.76		
postbud Frede Horsbøl Jørgensen.....	13.7.56	.....			1.8.76		
— Preben Jensen.....	22.7.56	.....			1.8.76		
chauffør Thorkild Jørgensen.....	14.7.51	1.8.78			1.9.76		
postbud Leif Madsen.....	4.12.39	.....			1.3.77		
— Britta Skaarup Andreassen.....	18.6.55	.....			1.3.77		
— Henry Pedersen.....	17.10.52	.....			1.3.77		
— Preben Frederiksen.....	22.12.46	.....			1.3.77		
— Peter Lund Pedersen.....	16.7.57	.....			1.8.77 <sup>1)</sup>		
— Holger Franzen.....	8.9.54	.....			1.10.77		
— Jan Løwe Sørensen.....	22.11.52	.....			1.5.78		
— Mogens Arly Jørgensen.....	11.4.48	.....			1.5.78		
— Poul Arne Breum.....	8.1.54	.....			1.5.78		
— Bjarne Allan Thorkild Poulsen.....	31.3.51	.....			1.8.78		
— Niels Henrik Lahn Madsen.....	27.9.49	.....			1.8.78		
— Erling Bech Pedersen.....	10.8.58	.....			1.9.78		
— Børge Olesen.....	12.12.50	.....			1.9.78		
landpostbud Kristian Hansen Mejer (lr. 5) ..	27.7.21	.....				1.8.45	
— Zakarias Sørensen (lr. 6).....	2.7.26	.....				1.5.53	
— Aage Mejer (lr. 5).....	2.2.30	.....				1.11.53	
— Jens Ove Kodal (lr. 6).....	5.4.30	.....				1.9.54	
— Villy Madsen (lr. 6).....	24.10.34	.....				1.7.58	
— Bernth Præstii (lr. 5).....	21.9.35	.....				1.10.59	
— Bent Kjær Brodersen (lr. 5).....	8.5.36	.....				1.7.60	
— Steiner Jensen (lr. 5).....	24.11.37	.....				1.10.62	
— Bent Lykke Jensen (lr. 6).....	24.4.40	.....				1.11.62	
— Viktor Madsen Iversen (lr. 6).....	25.8.40	.....				1.8.63	
— Anders Schmidt Pedersen.....	8.7.41	.....				1.5.66	
— Asger Friis.....	30.5.44	.....			1.4.68	1.2.77	
<b>Fanø:</b>							
overpostbud Jonny Nørby.....	5.8.26	.....		1.4.64	1.11.49		
postbud Hans Kristian Hansen.....	23.4.44	.....			1.6.70		
landpostbud Jens Mortensen (lr. 5).....	6.11.34	.....				1.11.58	
— Thomas Nissen.....	24.3.33	.....				1.12.65	
<b>Fredericia:</b>							
postvagtmester Aage Rasmussen (lr. 18)....	1.10.19	1.12.69 <sup>2)</sup>	1.10.48		1.8.44		39/47
— Harald Heinrich Johannes Jessen (lr. 14) .	3.5.22	1.7.73 <sup>3)</sup>	1.10.54		1.4.46		41/49
— Erik Holdgaard Knudsen (lr. 14).....	25.2.27	1.10.75 <sup>4)</sup>	1.12.53		1.3.48		43/51
— Jens Peder Helge Pedersen (lr. 14).....	2.5.25	1.1.77 <sup>5)</sup>	1.10.56		1.2.48		39/52
— Johannes Christian Schulz (lr. 14)							
(postbestyrer i Børkop).....	9.5.25	1.2.73 <sup>6)</sup>	1.6.51		1.1.49		46/50
— Ib Nyhave Petersen (lr. 14).....	31.3.38	1.8.78 <sup>7)</sup>	1.4.64		1.7.60		48/63

<sup>1)</sup> tjf.u.l. 1.10.–30.11.77. <sup>2)</sup> postbudformand 1.5.65. <sup>3)</sup> postbudformand 1.7.68. <sup>4)</sup> postbudformand 1.2.70. <sup>5)</sup> postbudformand 1.9.71. <sup>6)</sup> postbudformand 1.9.77–30.4.78. <sup>7)</sup> postbudformand 1.11.75.

Kontor og personale	Født	I nu- værende stilling	Over- pak- mester	Overpostbud		Postbud	Land- postbud	Fag- prøve
				I	II (postpak- mester)			
<i>(Fredericia)</i>								
postbudformand Jens Jørgen Eskelund-								
Hansen (lr. 12) .....	28.4.35	1.2.77	1.6.66			1.6.56		38/61
— Ejnar Egon Mikkelsen (lr. 12) .....	23.10.39	1.1.78	1.9.64			1.11.62		43/64
— Kurt Sørensen (lr. 12) .....	29.11.40	1.1.78	1.11.66			1.3.63 <sup>1)</sup>		46/65
— Kjeld Kryger-Jensen (lr. 12) .....	8.11.43	1.5.78	1.6.69			1.5.66 <sup>2)</sup>		41/68
— Vagn Erland Jensen (lr. 11) .....	2.1.43	1.9.78	1.10.69			1.4.68 <sup>3)</sup>		50/69
overpakmester Hans Christian Ernst								
Andersen (lr. 10) .....	17.1.45		1.3.76			1.4.73		9,5/75
— Poul Erik Bøgebjerg (lr. 8) .....	22.1.45		1.1.78		1.8.75	1.11.68		10,3/76
kontorpakmester Anders Peter Andersen								
(lr. 9) .....	17.5.21	1.8.62			1.3.53	1.5.53		
— Poul Kristian Ring .....	23.9.21	1.1.53			1.1.53	1.4.46		
— Svend Aksel Edvard Lund .....	24.4.21	1.4.63			1.12.51	1.6.46	1.4.46	
— Svend Aage Rüsø .....	10.9.24	1.4.63			1.1.56	1.11.48		
— Henning Verner Madsen .....	9.9.21	1.4.64		1.11.57	1.12.49	1.4.46		
— Johan Wang Petersen (lr. 9) .....	25.5.17	1.4.64			1.7.50	1.4.46		
— Svend Henry Herzs Thomsen (lr. 9) .....	2.10.25	1.4.64			1.6.56	1.5.49		
— Villy Anton Samsøe .....	4.8.24	1.4.65			1.11.57	1.9.49		
— Anker Nielsen .....	15.7.26	1.4.65			1.4.64	1.3.50		
— Poul Erik Andersen .....	6.7.29	1.4.65			1.4.64	1.8.50		
— Erik Karl Rasmussen .....	15.4.27	1.6.65			1.4.64	1.1.51		
— Poul Henning Nielsen .....	1.7.28	1.4.66				1.8.53		
— Arne Knudsen Petersen .....	3.1.33	1.4.66				1.2.54		
— Richardt Gandrup .....	21.1.29	1.4.66				1.7.54		
— Ove Rudolf Bjerrum .....	11.3.35	1.4.66				1.4.56		
— Gunner Christensen .....	11.2.36	1.8.66				1.7.58		
— Svend Aage Andersen (lr. 9) .....	6.7.29	1.9.68			1.4.67	1.12.53 <sup>4)</sup>		
— Herluf Bent Jensen Nissen .....	7.4.29	1.4.69				1.3.61	1.7.57	
— Verner Kloster Hansen (lr. 9) .....	28.12.31	1.4.69				1.1.64	1.9.57	
— Jørgen Johan Ebbesen .....	11.5.40	1.4.69				1.2.62		
— Gunnar Poulsen Sørensen (lr. 9) .....	4.1.42	1.4.69				1.3.64		
— Bent Højmosø Sørensen .....	2.2.35	1.9.71			1.1.71	1.6.57		
— Jørgen Petersen .....	1.4.40	1.10.74			1.9.71	1.12.62 <sup>5)</sup>		
— Harry Holm Nielsen .....	3.11.40	1.11.74			1.7.69	1.1.64		
— Hans Jørgen Grøn Lyngby .....	20.9.40	1.8.75			1.7.69	1.6.64		
— Niels Aagaard Saugbjerg .....	29.5.42	1.8.75			1.7.69	1.4.65		
— Karl Verner Pedersen .....	5.7.40	1.8.75			1.7.69	1.5.65		
— Vagn Mølkjær .....	27.8.41	1.8.75			1.7.69	1.6.65		
— Flemming Vissing Frederiksen .....	6.6.38	1.1.78			1.7.69	1.8.65		
— Vagn Aaskov Jørgensen .....	8.9.39	1.5.78			1.7.69	1.9.65		
— Bent Bendixen Jensen .....	2.11.44	1.5.78			1.1.71	1.3.67		
overpostbud Svend Aage Laurberg .....								
— Elonn Axel Nørholm .....	25.6.21				1.10.48	1.12.45	1.10.45	
— Børge Brønderud .....	27.11.26				1.1.54	1.10.48		
— Henry Fut Efraimsen .....	18.6.23				1.2.55	1.1.49		
— Kaj Bertelsen .....	17.5.26				1.2.55	1.3.49		
— Egon Georg Andersen .....	18.9.30				1.4.64	1.10.51		
— Johan Hartvig Pedersen .....	25.5.28				1.4.64	1.4.55	1.7.49	
— Jørgen Preben Torp .....	4.12.30				1.12.68	1.12.52		
— Thomas Peter Hejlesen .....	30.4.27				1.3.67	1.6.54	1.9.52	
— Hans Christian Hulgaard .....	1.2.30				1.6.69	1.6.54 <sup>6)</sup>		
— Hans Christian Hulgaard .....	9.5.30				1.9.75	1.4.54 <sup>7)</sup>		

<sup>1)</sup> afsluttende prøve 1974. <sup>2)</sup> afsluttende prøve 1976. <sup>3)</sup> afsluttende prøve 1975. <sup>4)</sup> kontorpakmester 1.4.66–31.3.67. <sup>5)</sup> chauffør 1.11.65. <sup>6)</sup> kontorpakmester 1.4.65–31.5.69. <sup>7)</sup> u.f.n.r. 1.4.–30.11.62, kontorpakmester 1.4.66, landpostbud 1.7.71–31.10.74.

Kontor og personale	Født	I nu- værende stilling	Over- pak- mester	Overpostbud	Postbud	Land- postbud	Fag- prøve
<i>(Fredericia)</i>							
overpostbud Ole Jørgensen Ellgaard . . . . .	20.5.32	.....		1.10.68	1.10.55		
— Bruno Erland Jensen . . . . .	11.1.31	.....		1.2.69	1.2.56		
— Carlo Frederik Petersen . . . . .	9.5.35	.....		1.1.77	1.11.58		
— Jørgen Peder Overgaard Konradsen . . . . .	23.6.37	.....		1.1.77	1.7.60		
postbud Erik Sørensen . . . . .	27.1.35	.....		.....	1.4.59 <sup>1</sup>		
overpostbud Niels Tony Mikkelsen . . . . .	7.4.38	.....		1.4.77	1.8.60		
— Bent Søren Nøjgaard . . . . .	24.11.37	.....		1.4.77	1.9.59		
postbud Vagn Duegaard Jensen . . . . .	18.11.19	.....		.....	1.4.72		
overpostbud Kurt Outzen . . . . .	1.2.41	.....		1.4.77	1.5.63		
— Ib Nybo Jensen . . . . .	25.3.40	.....		1.4.77	1.8.63		
postbud Thomas Hermann Svendsen . . . . .	14.2.38	.....		.....	1.11.63		
— Paul Vilhelm Mouritsen . . . . .	22.1.41	.....		.....	1.2.64		
— Holger Stensgaard Knudsen . . . . .	29.12.25	.....		.....	1.4.72		
— Ejner Lauridsen . . . . .	2.2.40	.....		.....	1.5.64		
— Søren Therkelsen . . . . .	2.3.41	.....		.....	1.7.64		
— Poul Hønsen . . . . .	2.9.43	.....		.....	1.1.66		
— Kaj Teddy Jensen . . . . .	9.5.28	.....		.....	1.4.72		
overpostbud Ib Erling Jeppesen . . . . .	28.4.39	.....		1.1.71 <sup>2</sup>	1.6.65		
postbud Ove Madsen . . . . .	24.10.40	.....		.....	1.7.65		
— Arne Vagn Nielsen . . . . .	19.8.28	.....		.....	1.4.72		
overpostbud Johannes Johansen . . . . .	23.2.40	.....		1.1.71	1.9.65		
— Erik Ærengsgaard . . . . .	13.6.43	.....		1.7.69	1.9.65		
— Vagn Aage Hyl Dahl Nielsen . . . . .	29.1.42	.....		1.7.69	1.11.65		
— Karl Kristian Hansen . . . . .	25.5.38	.....		1.7.69	1.12.65		
— Jon Dalsgaard Johansen . . . . .	2.1.42	.....		1.7.69	1.4.66		
— Erik Sorgenfri . . . . .	24.1.43	.....		1.1.71	1.4.66		
— Mogens Bernhardt Kovaltsenko . . . . .	30.4.43	.....		1.1.71	1.5.66		
— Holger Jensen . . . . .	5.3.45	.....		1.7.69	1.10.67		
— Frede Flindt . . . . .	6.6.43	.....		1.1.71	1.8.66		
— Vagn Aage Hansen . . . . .	28.11.27	.....		1.11.76	1.4.72		
— Ingo Karmark Nielsen . . . . .	23.9.45	.....		1.1.71	1.11.67		
— Vagn Olav Kristiansen . . . . .	10.7.39	.....		1.1.71	1.5.67		
— Bent Jensen . . . . .	23.1.44	.....		1.8.75	1.6.67		
postbud Georg Overgaard Pedersen . . . . .	16.7.46	.....		.....	1.5.68 <sup>3</sup>		
overpostbud Jeppe Jørgensen Ellgaard . . . . .	22.7.46	.....		1.9.71	1.9.68		
overpostbud Sigvald Viggo Petersen . . . . .	6.7.44	.....		1.12.74	1.11.67		
postbud Henry Pajbjerg . . . . .	6.6.44	.....		.....	1.12.67		
overpostbud Hans Rudolf Kloster . . . . .	29.3.42	.....		1.1.77	1.4.68		
— Arne Vang Viftrup . . . . .	17.5.44	.....		1.8.75	1.4.68		
— Kurt Dahl Pedersen . . . . .	12.8.46	.....		1.3.73	1.5.68		
— Jørgen Christensen . . . . .	24.12.43	.....		1.7.69 <sup>4</sup>	1.10.68		
— Johan Damgaard Laursen . . . . .	11.5.46	.....		1.7.77	1.12.68		
— Ivan Uldall Andersen . . . . .	4.9.48	.....		1.10.77	1.10.70		
— Frede Paulsen Juhl . . . . .	9.8.46	.....		1.10.77	1.5.69 <sup>5</sup>		
— Christian Ruben Jensen . . . . .	15.9.49	.....		1.10.77	1.9.71		
postbud Dennis Hedmark . . . . .	12.9.44	.....		.....	1.4.71		
— Jørgen Hougaard . . . . .	9.4.46	.....		.....	1.4.71		
— Ole Dalsgaard Johansen . . . . .	10.10.47	.....		.....	1.6.71		
overpostbud Egon Mosegaard Christensen . . . . .	28.1.46	.....		1.10.77	1.12.71		
— Leif Kastbjerg Juhler . . . . .	12.11.45	.....		1.10.77	1.1.72		

<sup>1)</sup> overpostbud 1.7.69–31.10.76. <sup>2)</sup> kontorpakmester 1.8.75–30.11.77. <sup>3)</sup> overpostbud 1.1.71–30.4.77. <sup>4)</sup> postbud 1.1.75–31.12.76.  
<sup>5)</sup> t.f.u.l. 1.3.75–31.3.76.

Kontor og personale	Født	I nu- værende stilling	Over- pak- mester	Overpostbud	Postbud	Land- postbud	Fag- prøve
<i>(Fredericia)</i>							
overpostbud Karl Herman Kjær Pedersen ..	20.7.45	.....		1.10.77		1.3.72	
— Steen Aage Madsen.....	28.12.49	.....		1.5.78		1.4.72	
— Jens Pustelnik.....	26.3.49	.....		1.5.78		1.4.72	
— Arne Tullesen.....	2.7.48	.....		1.5.78		1.7.72	
— Herluf Albertsen.....	1.7.48	.....		1.8.78		1.7.72	
— Ole Holst Jensen.....	4.3.47	.....		1.8.78		1.11.72	
postbud Leif Nielsen.....	12.3.46	.....				1.12.72	
— Tom Christensen.....	24.7.47	.....				1.2.73	
— Flemming Christian Kastbjerg Juhler ...	27.8.48	.....				1.3.73	
— John Jæger.....	29.6.48	.....				1.4.73	
— Bent Erik Krarup Sørensen.....	29.5.45	.....				1.4.73	
— Aage Ramløse Voigt.....	2.2.47	.....				1.4.73	
— Henning Jensen.....	14.6.53	.....				1.7.73	
— Henning Alvard Jørgensen.....	15.4.43	.....				1.12.73	
— Peter Andersen.....	30.11.51	.....				1.7.74	
— Finn Jensen.....	22.5.49	.....				1.7.74	
— Steen Westergaard.....	25.6.46	.....				1.7.74	
— Kurt Freddy Carlsen.....	4.7.50	.....				1.8.74	
— Bjarne Sørensen.....	5.10.45	.....				1.8.67 <sup>1)</sup>	
— Poul Vindelev Hansen.....	23.8.55	.....				1.9.75	
— Ib Rohde.....	14.11.37	.....				1.10.75	
— Frantz Christian Edeling.....	30.8.49	.....				1.10.75	
— Flemming Nørgaard.....	1.10.48	.....				1.10.75	
— Poul-Erik Alrik Sørensen.....	22.5.49	.....				1.11.75	
— Mogens Hansen.....	15.10.52	.....				1.11.75	
— Paul Erik Arnfjord Pedersen.....	19.10.49	.....				1.11.75	
— Poul Erik Rasmussen.....	24.8.45	.....				1.3.76	
— Ebbe Jansen.....	28.12.49	.....				1.7.76	
— Erik Højmosse Sørensen.....	12.1.47	.....				1.7.76	
— Peter Jørgensen.....	18.2.46	.....				1.8.76	
— Per Valentin Nissen.....	11.2.51	.....				1.10.76	
— Torben Christian Olsen.....	27.2.50	.....				1.10.76	
— Aksel Herman Ebbesen.....	15.8.43	.....				1.10.76	
— Kurt Østergaard.....	4.1.49	.....				1.10.76	
— Finn Julsgaard Mumm.....	30.12.47	.....				1.10.76	
— Jean Michel Catois.....	19.4.40	.....				1.12.76	
— Tage Olesen.....	29.2.40	.....				1.2.77	
— Bjarne Mikkelsen Broch.....	13.8.44	.....				1.4.77	
— Bent Brodersen Schmidt.....	11.11.44	.....				1.4.77	
— Leif Richard Madsen.....	18.4.49	.....				1.5.77	
— Jens Christian Larsen.....	7.1.52	.....				1.5.77	
— Jørgen Martin Køngerskov.....	16.3.55	.....				1.12.77	
— Stefan Knudsen.....	30.11.50	.....				1.12.77	
— Erik Petersen.....	24.3.53	.....				1.12.77	
— Ivan Medom Olsen.....	17.6.56	.....				1.12.77	
— Lars Christian Elkrog.....	13.3.50	.....				1.12.77	
— Jørgen Jørgensen.....	3.12.48	.....				1.12.77	
— Henning Glindtborg Graversen.....	16.4.50	.....				1.12.77	
— Birger Carsten Naver.....	29.9.53	.....				1.12.77	
— Jan Folker.....	12.1.52	.....				1.12.77	
— Bjarne Rønnow.....	10.5.49	.....				1.4.78	

<sup>1)</sup> ude af post- og telegrafv. 1.7.70-30.4.78.

Kontor og personale	Født	I nu- værende stilling	Over- pak- mester	Overpostbud	Postbud	Land- postbud	Fag- prøve
<i>(Fredericia)</i>							
postbud Per Schou Andersen.....	3.5.52	.....		.....	1.7.78		
— Jan Seier.....	20.1.42	.....		.....	1.7.78		
— Poul Adamsen.....	9.1.40	.....		.....	1.9.78		
— Kurt Christensen.....	4.2.40	.....		.....	1.9.78		
landpostbud Knud Lind Jochumsen (lr. 5) ..	18.4.16	.....		.....	.....	1.5.40	
— Knud Jul Hansen (lr. 5).....	26.12.24	.....		.....		1.6.47	
— Arthur Egon Jakobsen (lr. 5).....	22.11.26	.....		.....		1.3.49	
— Helmuth Mygind Bertelsen (lr. 5).....	22.7.25	.....		.....		1.10.49	
— Hans Peter Christensen (lr. 5).....	22.12.24	.....		.....		1.7.50	
— Vagn Aage Bank (lr. 5).....	29.1.27	.....		.....		1.10.50	
— Villy Kjær Kristiansen (lr. 6).....	26.3.26	.....		.....		1.11.50	
— Erik Guldager-Olesen (lr. 5).....	2.8.30	.....		.....		1.8.53	
— Evar Madsen (lr. 6).....	6.6.28	.....		.....		1.3.54	
— Kent Nikolaj Andersen (lr. 5).....	1.7.32	.....		.....		1.6.56	
— Knud Børge Ravn (lr. 5).....	31.7.31	.....		.....		1.7.56	
— Harly Holm Grand (lr. 5).....	30.1.38	.....		.....		1.6.62	
— Leif Petersen (lr. 5).....	15.8.38	.....		.....		1.5.63	
— Bent Sørensen (lr. 5).....	13.5.40	.....		.....		1.12.63	
— Keld Helge Thomsen.....	24.3.40	.....		.....		1.1.64	
— Rikard Moesgaard.....	13.6.40	.....		.....		1.3.64	
— Carl Christian Jensen Post Steenholdt (lr. 5)	6.10.34	.....		.....	1.8.58 <sup>1</sup>	1.6.73	
— Hans Jørgen Johansen (lr. 5).....	20.8.39	.....		.....	1.10.61	1.5.73	
— Ingolf Valdemar Nielsen.....	26.6.41	.....		.....	1.2.64	1.4.74	
— Jørgen Peder Jensen.....	18.7.33	.....		1.7.69	1.4.64 <sup>2</sup>	1.2.75	
— Willi Peter Kjær Jepsen Andersen.....	27.11.41	.....		1.7.69	1.10.65	1.6.78	
— Jørgen Thomsen.....	19.6.43	.....		1.7.69	1.12.65	1.11.71	
— Orla Rudolf.....	3.6.40	.....		1.1.71	1.12.66	1.2.75	
— Ejgil Refsgaard.....	22.9.41	.....		1.1.71	1.5.67	1.8.75	
— Søren Peder Skou.....	18.10.44	.....		.....	1.5.67	1.8.75	
— Paul Martin Outzen.....	15.8.46	.....		.....	1.9.67 <sup>3</sup>	1.6.78	
— Børge Andreas Hansen.....	5.12.43	.....		1.10.77	1.12.68	1.6.78	
— Kurt Larsen.....	1.2.47	.....		1.10.77	1.4.71	1.9.78	
— Bent Henning Eggert.....	18.3.38	.....		.....		1.4.74	

**Fåborg:**

kontorpakmester Eivind Holger Nielsen (lr. 9).....	24.1.28	1.4.65		1.4.64	1.3.58	1.8.49
— Kaj Bent Berthelsen.....	12.1.32	1.5.78		1.11.72	1.4.72	
overpostbud Tage Nielsen Bødker.....	3.7.37	.....		1.4.74	1.6.67	1.6.60
— Poul Anker Lauritsen.....	3.9.41	.....		1.9.70 <sup>4</sup>	1.6.70	1.1.70
— Peder Bent Pedersen.....	11.4.48	.....		1.5.77	1.4.72	
— Børge Erhardt Clausen.....	22.6.46	.....		1.10.75	1.3.73	
postbud Gunnar Lund Hansen.....	8.2.31	.....		.....	1.11.75	
landpostbud Lars Jørgen Preben Larsen (lr. 5).....	10.12.14	.....				1.3.39
— Søren Glasdam (lr. 5).....	8.10.14	.....				1.7.39
— Aksel Robert Larsen (lr. 5).....	17.3.21	.....				1.4.45
— Josef Larsen Madsen (lr. 5).....	5.12.20	.....				1.8.45
— Rasmus Christian Lyneborg Jensen (lr. 5)	12.7.22	.....				1.1.47

<sup>1)</sup> chauffør 1.9.63, overchauffør 1.7.69, postbud 1.6.71, overpostbud 1.9.71. <sup>2)</sup> postbud 1.9.72. <sup>3)</sup> overpostbud 1.4.74–30.11.76.

<sup>4)</sup> postbud 1.2.72–30.9.74.

Kontor og personale	Født	I nu- værende stilling	Over- pak- mester	Overpostbud	Postbud	Land- postbud	Fag- prøve
<i>(Fåborg)</i>							
landpostbud Kaj Hemmeløff Andersen							
(lr. 6).....	8.2.22					1.7.47	
— Ejvind Nielsen (lr. 5).....	23.7.27					1.8.48	
— Jørgen Holm Møller (lr. 5).....	3.9.27					1.10.48	
— Ernst Bernhard Jochumsen (lr. 6).....	26.9.24					1.1.50	
— Hans Jørgen Jørgensen (lr. 6).....	25.10.22					1.4.50	
— Jens Laurits Nielsen (lr. 5).....	26.3.27					1.4.50	
— Poul Wismann Lorenzen (lr. 5).....	23.7.26					1.7.50	
— Gunnar Højgaard Nielsen (lr. 6).....	22.6.25					1.7.50	
— Anton Johannes Emiliussen (lr. 5).....	12.3.28					1.4.52	
— Jørgen Peder Roesbjerg (lr. 5).....	2.12.30					1.5.53	
— Johan Anton Karlsen (lr. 5).....	23.7.29					1.3.54	
— Børge Immerkjær (lr. 5).....	7.5.29					1.5.55	
— Lars Peter Hansen (lr. 6).....	29.11.31					1.6.57	
— Ole Lollesgaard (lr. 5).....	18.8.35					1.8.59	
— Erik Vagn Pedersen (lr. 5).....	22.3.35					1.2.60	
— Kristian Tømmerholt (lr. 5).....	24.6.37					1.6.60	
— Ejnar Neldeberg (lr. 5).....	13.5.37					1.10.60	
— Svend Hansen Roost.....	20.10.40					1.6.65	
— Bent Jørgensen.....	25.12.45					1.5.62	
— Jan Holm.....	19.2.45					1.7.68	
— Ebert Steen Jensen.....	26.11.43					1.12.68	
— Peter Johannes Madsen.....	6.9.29			1.1.67	1.2.60	1.1.53 <sup>1</sup>	
— Haagen Richard Blomberg Andersen							
(lr. 5).....	8.6.40				1.11.63	1.4.71	
— Kaj Arne Rasmussen.....	19.3.28					1.6.73	
— Inger Ruth Nielsen.....	20.5.28					1.11.75	
— Holger Herman Jensen.....	17.4.25					1.4.77	
— Svend Erik Nielsen.....	10.2.26					1.10.78	
<b>Glamsbjerg:</b>							
overpostbud Egil Edwin Jacobsen.....	21.4.30			1.4.68	1.7.65	1.7.54	
postbud Hardy Christian Heinrich Rasmus- sen.....	18.12.48				1.2.71		
— Kjeld Parmo Nielsen.....	6.5.46				1.1.77		
landpostbud Emil Jensen (lr. 5).....	28.4.26					1.7.48	
— Karl Robert Rasmussen (lr. 5).....	12.4.26					1.12.50	
— Hans Jensen (lr. 6).....	4.8.29					1.10.54	
— Svend Aage Hansen.....	7.10.26			1.4.67	1.2.57	1.4.52 <sup>2</sup>	
— Anders Pedersen.....	12.3.49					1.11.73	
— Børge Carl Ejnar Christensen.....	16.8.34					1.6.77	
<b>Gram:</b>							
overpostbud Gunnar Tranberg.....	11.2.22			1.4.64	1.4.53	1.7.50	
landpostbud Erik Wehner (lr. 5).....	21.9.21					1.8.48	
— Christian Elias Johansen (lr. 6).....	6.4.23					1.5.49	
— Martin Jakobsen Lebeck (lr. 5).....	18.5.27					1.6.51	
— Kristian Mejnert Jørgensen (lr. 5).....	22.10.28					1.10.57	
— Hans Ejler Gram (lr. 5).....	5.1.37					1.12.60	
— Ib Lausen.....	19.6.46					1.5.74	

<sup>1</sup>) landpostbud 1.4.78. <sup>2</sup>) landpostbud 1.1.75.



Kontor og personale	Født	I nu- værende stilling	Over- pak- mester	Overpostbud		Postbud	Land- postbud	Fag- prøve
				I	II (postpak- mester)			
<b>Gråsten:</b>								
kontorpakmester Poul Robert								
Hermann (lr. 9) .....	26.6.25	1.11.67			1.4.64	1.8.50	1.6.50	
— Kai Stokbæk .....	21.6.26	1.9.71			1.4.64	1.6.57	1.6.49	
overpostbud Johannes Jørgen Koch .....	28.5.29	.....			1.1.68	1.10.58	1.11.54	
— Bent Stokbæk .....	15.10.33	.....			1.7.69	11.2.67	1.11.57	
— Lloyd Holm Koefoed .....	4.11.34	.....			1.7.69	1.2.61	1.1.59	
— Arthur Egering .....	4.10.35	.....			1.10.76	1.12.67	1.3.61	
— Jens Christian Peter Jørgensen .....	14.9.42	.....			1.4.74	1.12.68		
postbud Kresten Vilhelm Bøttger .....	28.9.45	.....			.....	1.12.68		
— Christian August Johannsen .....	21.12.42	.....			.....	1.1.70		
landpostbud Sigurd Steffen Hansen (lr. 5) ..	20.12.21	.....			.....		1.2.48	
— Carl Hermann Brandt (lr. 5) .....	18.1.25	.....			.....		1.11.50	
— Svend Aage Philipsen (lr. 5) .....	13.4.25	.....			.....		1.12.50	
— Boje Hedegaard Bojsen (lr. 5) .....	8.6.26	.....			.....		1.1.52	
— Christian Nissen Nissov-Johannsen (lr. 5)	26.2.22	.....			.....	1.6.49	1.2.48 <sup>1)</sup>	
— Jørgen Peter Christensen (lr. 5) .....	11.10.36	.....			.....		1.9.63	
— Walter Kraak (lr. 6) .....	4.11.42	.....			.....		1.12.66	
— Axel Surlykke Nielsen .....	19.9.49	.....			.....		1.5.75	
<b>Haderslev:</b>								
postvagtmester Peter Johansen								
Jacobsen (lr. 17) .....	25.2.23	1.1.77 <sup>2)</sup>	1.9.50			1.8.47	.....	39/48
postbudformand Harald Rohden (lr. 11) ..	17.12.29	1.4.71	1.10.56			1.9.51	1.1.51	46/54
— Anker Christian Skov (lr. 11) .....	4.6.35	1.2.77	1.7.60			1.12.58	.....	39/60
overpakmester Niels Peter Nielsen								
Brandt (lr. 8) .....	4.6.14		1.2.47			1.6.44	1.8.39	43/43
— Hans Herluf Preben Stensdal (lr. 8) .....	12.11.20		1.2.47			1.12.44	.....	49/46
— Christian Snitkjær Svendsen (lr. 8) .....	24.6.45		1.1.72			1.10.67	.....	49/71
— Villy Grum Christiansen (lr. 8) .....	31.10.46		1.3.73			1.5.72	.....	8,8/72
kontorpakmester Christian Heinrich Johann								
Ferdinand Prüss (lr. 9) .....	7.7.20	1.4.62			.....	1.4.50	1.8.44	
— Carl Henrik Kath .....	17.9.14	1.4.65			.....	1.4.46	1.10.38	
— Jens Høeg Nielsen .....	15.8.21	1.11.66			.....	1.4.50	1.12.46	
— Jes Peter Asmussen .....	23.5.20	1.9.68			.....	1.4.56	1.2.45	
— Peter Christian Schmidt .....	28.7.27	1.9.68			1.4.64	.....	1.8.51	
— Georg Lauritzen Damm .....	4.1.34	1.4.69			.....	.....	1.3.61	1.5.56
— Knud Martin Østergård .....	25.6.41	1.10.77			1.9.71	.....	1.3.64	
montør Asmus Gottfried Nissen (lr. 7) ..	18.11.12	1.12.68			.....	1.5.47	1.2.43	1.9.38
overpostbud Jørgen Niels Paulsen .....	18.7.18	.....			.....	1.6.49	1.8.42	
— Hans Christian Christensen .....	19.9.16	.....			.....	1.4.51	1.2.45	1.1.42
— Niels Peter Detlefsen Bosack .....	27.10.15	.....			.....	1.4.54	1.11.45	1.1.42
— Alfred Riis .....	27.7.25	.....			.....	1.4.56	1.9.46	
— Jørgen Hansen Kramer .....	26.8.22	.....			1.4.64	.....	1.10.46	
— Albert Emil Paulsen .....	23.11.23	.....			1.4.64	.....	1.4.48	
— Mads Petersen Schmidt .....	10.2.20	.....			1.4.64	.....	1.5.49	
— Kaj Christian Andersen .....	17.11.28	.....			1.4.64	.....	1.12.49	
— Niels Aksel Toft Larsen .....	5.9.22	.....			1.11.71	.....	1.12.47	
— Svend Kjær .....	8.6.32	.....			1.4.68	.....	1.12.54	
— Aage Palm .....	20.4.27	.....			1.1.69	.....	1.6.57	1.11.55

<sup>1)</sup> landpostbud 1.10.54. <sup>2)</sup> postbudformand 1.4.66.

Kontor og personale	Født	I nu-værende stilling	Overpakmester	Overpostbud	Postbud	Landpostbud	Fagprøve
<i>(Haderslev)</i>							
overpostbud Kai Jessen .....	2.4.35	.....		1.10.74	1.12.61	1.7.57	
— Svend Arne Rieck .....	2.12.35	.....		1.10.74	1.4.62	1.3.58	
— Ole Vestinggård .....	12.10.34	.....		1.10.74	1.4.58		
— Bent Karl Petersen .....	4.3.38	.....		1.10.74	1.7.60		
— Henning Jensen .....	30.9.40	.....		1.10.74	1.2.63 <sup>1</sup>		
— Svend-Aage Markussen .....	14.4.43	.....		1.7.69	1.5.65		
— Holger Christian Christiansen .....	26.9.38	.....		1.10.74	1.6.64		
— Ove Jørn Guldbrandt .....	24.2.44	.....		1.10.74	1.6.65		
— Hardy Finn Pedersen .....	31.8.42	.....		1.10.74	1.5.66		
— Bent Hansen .....	23.5.42	.....		1.8.75	1.10.67		
— Bent Truelsen .....	17.2.47	.....		1.7.77	1.4.69		
— Hans Asmus Martensen Hansen .....	17.4.38	.....		1.4.77	1.1.67 <sup>2</sup>		
— Henry Jessen .....	7.6.42	.....		1.4.77	1.10.67 <sup>3</sup>		
postbud Arvin Gynther Holdt .....	18.3.42	.....		.....	1.4.68		
overpostbud Werner Boisen .....	7.4.42	.....		1.12.72	1.1.69		
— Jørla Peter Nissen .....	17.3.48	.....		1.10.77	1.5.70		
postbud Leif Juhler .....	31.5.45	.....		.....	1.6.69		
overpostbud Flemming Nybro .....	17.10.45	.....		1.10.74	1.9.69		
postbud Bent Nielsen .....	5.11.37	.....		.....	1.12.71		
— Kristian Hansen Ravn .....	27.12.47	.....		.....	1.8.72		
overpostbud Ove Bjørnskov Klaus .....	4.5.49	.....		1.11.77	1.11.72		
— Poul Erik Nielsen .....	7.5.45	.....		1.1.78	1.12.72		
postbud Kaj Ebsen .....	19.5.49	.....		.....	1.2.73		
— Frede Marquard Diederichsen .....	19.3.53	.....		.....	1.4.73		
— Benny Kristen Lind Kristensen .....	7.1.52	.....		.....	1.8.73		
— Flemming Carstensen .....	6.4.48	.....		.....	1.4.74		
— Hans Christian Johansen .....	14.9.48	.....		.....	1.5.74		
— Willy Frandsen .....	7.1.46	.....		.....	1.10.74		
— Hans Jørgen Schmidt .....	7.10.52	.....		.....	1.11.76		
— Gerhard Franck .....	23.4.38	.....		.....	1.10.77		
— Asta Kovaltsenko .....	27.7.54	.....		.....	1.10.77		
landpostbud Georg Junker (lr. 5) .....	29.10.14	.....		.....		1.5.40	
— Carl Christian Heelsberg (lr. 5) .....	29.5.18	.....		.....		1.7.43	
— Niels Jørgen Damgaard (lr. 5) .....	18.6.20	.....		.....		1.9.46	
— Haakon Foged (lr. 5) .....	3.8.21	.....		.....		1.7.47	
— Hans Peter Kjær (lr. 5) .....	5.10.22	.....		.....		1.12.47	
— Christian Chrestensen Krüger (lr. 5) .....	26.2.22	.....		.....		1.12.47	
— Einer Knudsen Kjeld (lr. 5) .....	24.7.24	.....		.....		1.12.48	
— Anton Sørensen (lr. 5) .....	25.1.28	.....		.....		1.2.49	
— Mathias Iversen (lr. 5) .....	8.10.19	.....		.....		1.6.49	
— Nis Jessen Hansen (lr. 5) .....	28.3.25	.....		.....		1.7.50	
— Svend Aage Hansen (lr. 5) .....	7.6.27	.....		.....		1.7.51	
— Marinus Henrik Beck (lr. 5) .....	16.11.25	.....		.....		1.10.52	
— Kaj Kjems (lr. 5) .....	7.2.32	.....		.....		1.10.53	
— Peter Thomsen (lr. 5) .....	11.10.29	.....		.....		1.11.55	
— Berthold Nielsen (lr. 5) .....	8.2.33	.....		.....		1.6.56	
— Jørgen Scherrebeck Elley (lr. 5) .....	1.8.34	.....		.....		1.8.59	
— Vagn Norlander Andersen (lr. 5) .....	4.9.36	.....		.....		1.6.60	
— Hans Gildberg Byriel (lr. 5) .....	29.7.35	.....		.....		1.3.61	
— Ewald Weitling (lr. 5) .....	13.9.37	.....		.....		1.7.61	
— Holger Christensen (lr. 5) .....	16.10.37	.....		.....		1.6.63	
— Laurids Andersen Buchholz (lr. 5) .....	4.9.39	.....		.....		1.7.63	

<sup>1</sup>) tjf.u.l. 1.9.70–31.5.71. <sup>2</sup>) u.f.nr. 1.6.69–31.7.70. <sup>3</sup>) tjf.u.l. 1.2.–31.7.74.

Kontor og personale	Født	I nu- værende stilling	Over- pak- mester	Overpostbud	Postbud	Land- postbud	Fag- prøve
<i>(Haderslev)</i>							
landpostbud Christian Petersen.....	25.4.38	.....				1.6.64	
— Svend Aage Hansen.....	29.9.40	.....				1.12.65	
— Valter Boisen (lr. 5).....	5.6.37	.....			1.1.60	1.3.67	
— Bent Jørgensen.....	30.4.44	.....				1.7.67	
— Thomas Verner Lund (lr. 5).....	4.7.34	.....		1.3.74	1.4.57	1.5.76	
— Astor Madsen (lr. 5).....	7.3.39	.....			1.2.61	1.10.70	
— Bent Sinnerup Christensen.....	29.3.45	.....		1.9.73	1.9.67	1.7.77	
— Flemming Ungstrup.....	4.9.45	.....			1.12.68	1.10.71	
— Svend Kjer Eskildsen.....	29.4.46	.....				1.10.69	
— Svend Aage Lange.....	6.12.47	.....				1.8.72	
— Kjeld Gunnar Martensen.....	31.7.42	.....				1.12.72	
— Ole Brohus.....	22.9.45	.....			1.5.73	1.1.76	
— Tom Sørensen.....	7.11.49	.....				1.9.75	
— Fritz Verner Hansen.....	28.12.41	.....				1.8.78	
<b>Holsted:</b>							
overpostbud Børge Sørensen.....	24.12.30	.....		1.7.68	1.10.55	1.7.55	
— Vagn Faaborg Lykke.....	16.12.32	.....		1.10.76	1.2.62	1.2.58	
landpostbud Harald Gunnar Madsen (lr. 5) .	16.12.09	.....				1.12.47	
— Hans Emil Michaelsen (lr. 5).....	7.8.21	.....				1.12.47	
— Svend Aage Hansen (lr. 5).....	11.3.21	.....				1.9.49	
— Frank Jensen (lr. 5).....	11.8.30	.....				1.8.55	
— Arne Lund Graversen (lr. 5).....	10.9.38	.....				1.7.63	
— Hans Petersen (lr. 6).....	6.5.36	.....				1.12.66	
— Aage Feddersen.....	4.8.45	.....				1.7.68	
— Leif Bech.....	19.5.43	.....				1.6.71 <sup>1)</sup>	
— Vagn Kargo-Petersen.....	14.6.46	.....				1.8.74	
<b>Højer:</b>							
overpostbud Jakob Iwer Schmidt.....	12.12.18	.....		1.4.64	1.9.47		
postbud Emil Andresen Toft.....	18.3.42	.....			1.4.70		
landpostbud Kaj Arthur Nielsen (lr. 5).....	11.9.20	.....				1.11.48	
— Jes Lassen Hartung (lr. 5).....	28.12.22	.....				1.12.49	
— Christian Boh Monska (lr. 5).....	21.2.31	.....				1.10.56	
— Hans Mathiesen Lautrup(lr. 5).....	4.2.38	.....				1.7.61	
<b>Kerteminde:</b>							
overpostbud Svend Harald Thygesen.....	17.8.13	.....		1.4.64	1.12.51	1.12.37	
— Ejner Emil Mathiasen.....	14.4.27	.....		1.4.64	1.11.57	1.8.49	
— Frede Hansen.....	14.8.34	.....		1.3.77	1.4.64	1.12.57	
postbud Poul Erik Hansen.....	30.8.40	.....			1.5.70	1.5.63	
— Mogens Karstensen.....	23.9.43	.....			1.9.73		
— John Jørgen Ejner Mathiasen.....	9.11.49	.....			1.11.74		
— Ingvar Jensen.....	8.1.43	.....			1.4.75		
landpostbud Magnus Rasmussen (lr. 5).....	19.6.23	.....				1.1.47	
— Svend Aage Nielsen (lr. 5).....	20.10.22	.....				1.4.47	
— Egon Neuhaus (lr. 5).....	7.6.25	.....				1.10.48	
— Poul Ingvor Nielsen (lr. 5).....	7.5.24	.....				1.10.49	
— Gunner Ove Larsen (lr. 5).....	20.10.29	.....				1.1.54	
— Møller Hansen Thomsen.....	12.4.37	.....				1.5.66	
— Arne Nielsen.....	17.3.41	.....				1.5.73	
— Hans Andersen.....	18.10.24	.....				1.10.77	

<sup>1)</sup> tjf.u.l. 1.11.74–31.7.75.

Kontor og personale	Født	I nu- værende stilling	Over- pak- mester	Overpostbud		Postbud	Land- postbud	Fag- prøve
				I	II (postpak- mester)			
<b>Kolding:</b>								
postvagtmaster Christian Læbel Andersen (lr. 17).....	31.1.15	1.11.70 <sup>1</sup>	1.10.45			1.5.39		40/43
— Harald Jessen Sørensen (lr. 14).....	4.1.20	1.9.73 <sup>2</sup>	1.9.47			1.2.44		48/46
— Holger Olsen (lr. 14) (postbestyrer i Egrved).....	16.6.31	1.5.78 <sup>3</sup>	1.10.61			1.6.55		45/59
postbudformand Børge Simonsen (lr. 11)...	11.6.22	1.1.71	1.7.49			1.4.46		36/47
— William Arthur Mortensen (lr. 11).....	16.10.21	1.10.72	1.9.57			1.10.47		38/49
— Flemming Friis Hansen (lr. 10).....	24.7.33	1.12.77	1.12.61			1.5.56		35/61
overpakmester Jørn Øhrstrøm Hansen (lr. 10)	18.5.36		1.12.61			1.9.60		41/61
— Jørgen Otto Jørgensen (lr. 8).....	20.10.38		1.5.65			1.3.61		45/64
— Egon Brandt Petersen (lr. 8).....	12.3.48		1.4.72			1.5.70		39/72 <sup>4</sup>
— Hans Mogens Jørgensen (lr. 8).....	24.3.44		1.9.73			1.11.72		9,3/73
— Jan Ingemann Thomsen (lr. 8).....	9.1.51		1.3.78			1.4.72		8,8/74
kontorpakmester Børge Jakobsen (lr. 9)....	16.4.16	1.1.61		1.3.58	1.5.48	1.4.42	1.9.41	
— Andreas Sørensen Frost (lr. 9).....	22.10.17	1.4.61			1.5.48	1.1.44	1.12.43	
— Poul Arnold Hansen (lr. 9).....	1.12.15	1.4.62			1.4.49	1.12.39		
— Svend Aage Persson.....	16.10.24	1.4.63			1.5.51	1.4.46		
— Anker Hein Juhl.....	3.9.31	1.4.65				1.2.54		
— Viggo Peter Knudsen.....	2.2.32	1.4.65				1.3.53		
— Markus Christian Harbæk.....	25.1.33	1.4.66				1.11.55		
— Finn Jørgen Pørksen.....	3.2.42	1.2.73			1.7.69	1.2.65		
— Paul Valdemar Sørensen.....	9.2.40	1.11.75			1.7.69	1.2.64		
— Steffen Mogens Mikkelsen.....	28.11.40	1.9.76			1.7.69	1.4.64		
montør Aage Wraa-Hansen (lr. 7).....	1.4.26	1.9.71			1.2.56	1.4.47		
overpostbud Henry Johannes Løfquist.....	13.1.24				1.9.51	1.4.46		
— Paul Nikolaj Prochaska Koerstz.....	20.12.20				1.7.53	1.5.46		
— Ove Emil Holm.....	7.9.22				1.1.55	1.2.48		
— Bendt Ingvor Speedsberg.....	10.2.29					1.12.57 <sup>5</sup>	1.3.50	
— Leif Flemming Rossau.....	26.6.29				1.4.58	1.7.50		
— Peter Andersen.....	4.2.20				1.4.64	1.3.48	1.5.47	
— Christian Andersen.....	18.5.18				1.4.64	1.8.52	1.6.42	
— John Frederik Johnsen.....	22.6.28				1.4.64	1.7.49		
— Kaj Verner Mortensen.....	11.3.26				1.4.64	1.2.50		
— Carlo Jens Koed Pedersen.....	4.4.16				1.4.64	1.6.57	1.5.45	
— Kaj Holger Juhl.....	7.6.31				1.7.66	1.7.52		
— Svend Christensen.....	23.4.32				1.5.67	1.5.53		
— Keld Egon Thygesen.....	14.5.32				1.2.69	1.6.53 <sup>6</sup>		
— Kurt Holger Karl Jensen.....	28.4.26				1.4.64	1.6.61	1.1.48	
— Knud Rasmussen.....	19.5.33				1.10.68	1.10.55		
— Gunnar Johannes Prochaska Koerstz.....	20.6.24				1.4.64	1.6.61	1.4.50	
— Holger Andreas Krigslund.....	19.5.29				1.5.67		1.8.51	
— Jens Erik Thygesen.....	24.1.35				1.9.73	1.5.57		
— Henning Elmer Jensen.....	27.11.37				1.8.76	1.3.60 <sup>7</sup>		
— Henning Poulsen.....	21.7.38				1.7.69	1.11.60		
— Poul Erik Jensen.....	25.7.38				1.4.73	1.11.60 <sup>8</sup>		
— Richard Emil Harbæk.....	19.12.38				1.7.69	1.5.61 <sup>9</sup>		
— Poul Wallentin Jepsen.....	14.1.40				1.7.69	1.5.62		
— Axel Andersen Frøin Nord.....	3.12.40				1.3.70	1.2.63		
— Niels Jørgen Toft Skovsen.....	8.5.41				1.10.72	1.8.63		

<sup>1</sup>) postbudformand 1.2.59. <sup>2</sup>) postbudformand 1.4.61. <sup>3</sup>) postbudformand 1.9.76. <sup>4</sup>) afsluttende prøve 1978. <sup>5</sup>) kontorpakmester 1.4.64–30.9.75. <sup>6</sup>) kontorpakmester 1.4.66–31.1.69. <sup>7</sup>) kontorpakmester 1.3.69. <sup>8</sup>) kontorpakmester 1.4.69–30.11.72. <sup>9</sup>) u.f.nr. 1.9.65–31.1.66.

Kontor og personale	Født	I nu- værende stilling	Over- pak- mester	Overpostbud	Postbud	Land- postbud	Fag- prøve
<i>(Kolding)</i>							
overpostbud Aage Christian Pedersen	19.7.41	.....		1.10.72	1.11.63		
— Verner Gunner Madsen	13.6.38	.....		1.4.74	1.7.63		
— Erling Baagø	16.10.39	.....		1.10.72	1.8.63		
— Erik Andersen	2.1.43	.....		1.10.72	1.1.66		
— Kaj Ravn Paaske	5.10.39	.....		1.10.72	1.4.64		
— Georg Vilhelm Stærmosé	5.4.38	.....		1.4.77	1.4.64		
— Egon Henry Grønnebæk	26.2.37	.....		1.10.72	1.4.64		
— Verner Ansager	9.10.40	.....		1.4.74	1.6.64		
— Villy Erling Madsen	12.8.40	.....		1.9.73	1.4.64 <sup>1</sup>		
— Ingvard Fricke	17.9.24	.....		1.4.74	1.4.72		
— Poul Brink Jensen	3.1.44	.....		1.4.74	1.5.66		
— Johannes Vestergaard Hansen	18.2.38	.....		1.10.74	1.5.66	1.6.65	
— Helge Westphal	3.9.40	.....		1.7.69 <sup>2</sup>	1.4.64		
— Verner Rasmussen	14.9.44	.....		1.10.74	1.1.66		
— Jakob Hermann Sørensen	22.8.42	.....		1.2.73	1.3.66		
— Robert Damgaard	28.4.45	.....		1.2.73	1.8.67		
— Keld Bork Skovsen	12.6.43	.....		1.4.77	1.8.67		
postbud Henning Nielsen	25.10.41	.....		.....	1.8.66		
— Poul Erik Boysen	3.12.45	.....		.....	1.1.67 <sup>3</sup>		
— Per Freddy Hansen	21.2.42	.....		.....	1.1.67		
— Bent Hansen	20.7.31	.....		.....	1.4.72		
overpostbud Henning Fallesen Wiuf	9.1.44	.....		1.9.73	1.6.67		
postbud Alfred Robert Bøgebjerg	30.5.44	.....		.....	1.7.67		
overpostbud Henry Waldemar Baumann	23.6.42	.....		1.10.74	1.7.67		
— Leif Juul Skelskov	26.9.44	.....		1.10.76	1.1.68		
postbud Benno Damkjær Juhl	13.7.37	.....		.....	1.11.59 <sup>4</sup>		
overpostbud Henning Rode Jakobsen	29.12.41	.....		1.8.75	1.3.68		
postbud Poul Bernt Juhl	5.7.47	.....		.....	1.8.68		
— Erik Buch	8.3.33	.....		.....	1.4.72		
overpostbud Hans Iver Adsbøl Schmidt	8.8.43	.....		1.1.76	1.12.68		
— Johannes Thomsen	7.1.47	.....		1.11.76	1.5.70	1.3.69	
postbud Henning Runge Frost	26.3.48	.....		.....	1.5.70 <sup>5</sup>		
overpostbud Henrik Andersen	19.4.49	.....		1.4.77	1.5.70		
postbud Henning Jensen	16.4.50	.....		.....	1.4.72		
overpostbud Preben Jensen	2.8.50	.....		1.4.77	1.6.72		
— Verner Frede Thomsen	5.5.52	.....		1.1.78	1.5.73		
postbud Bent Christensen	28.4.45	.....		.....	1.10.72		
overpostbud Svend Erik Anker	2.5.53	.....		1.10.77	1.6.73		
— Jørgen Lentz Sørensen	3.8.53	.....		1.10.77	1.8.74		
postbud Hans Ole Gormsen	21.9.53	.....		.....	1.10.73		
— Per Mølgaard Madsen	18.2.54	.....		.....	1.3.74		
— Hans Henning Møller	11.4.49	.....		.....	1.5.74		
— Uffe Smedegaard Nielsen	15.9.54	.....		.....	1.3.76		
— Stig Bjerregaard	17.10.46	.....		.....	1.2.75		
— Jørn Breitenkamp Petersen	3.9.55	.....		.....	1.10.75		
— Karl Ove Hansen	11.11.55	.....		.....	1.12.75		
— Jan Scott Rasmussen	20.1.56	.....		.....	1.2.76		
— John Krogh Andersen	23.8.56	.....		.....	1.9.76		
— Ole Lindskov Andersen	10.10.56	.....		.....	1.11.76		
— Jan Munkholm Groth	20.7.57	.....		.....	1.8.77		

<sup>1</sup> tjf.u.l. 1.2.–30.4.71. <sup>2</sup> tjf.u.l. 1.9.73–31.8.74. <sup>3</sup> overpostbud 1.9.73–30.9.77. <sup>4</sup> u.f.nr. 1.3.63–29.2.64, ude af post- og telegrafv. 3.64–30.6.71. <sup>5</sup> tjf.u.l. 1.9.77–31.5.78.

Kontor og personale	Født	I nu- værende stilling	Over- pak- mester	Overpostbud	Postbud	Land- postbud	Fag- prøve
<i>(Kolding)</i>							
postbud Hans Peder Ravn	19.3.32	.....	.....	.....	1.12.77		
— Palle Riistofte	23.2.46	.....	.....	.....	1.12.77		
— Erik René Andersen	7.8.57	.....	.....	.....	1.12.77		
— Arne Fuglsang	23.1.49	.....	.....	.....	1.12.77		
— Bjarne Henning Kovaltsenko	18.7.49	.....	.....	.....	1.12.77		
— Jesper Friis Hansen	25.12.57	.....	.....	.....	1.1.78		
— Sigmund Ajo Poulsen	20.3.58	.....	.....	.....	1.5.78		
— Preben Juhl	17.5.58	.....	.....	.....	1.6.78		
— Mogens Petersen	1.3.52	.....	.....	.....	1.8.78		
— Knud Brinch Jespersen	11.1.53	.....	.....	.....	1.8.78		
— Jan Nielsen	26.9.57	.....	.....	.....	1.8.78		
— Herluf Nørholm	17.11.52	.....	.....	.....	1.8.78		
— Johannes-Evald Rossau	22.2.58	.....	.....	.....	1.8.78		
landpostbud Kristian Marius Nielsen (lr. 5)	11.8.13	.....	.....	.....		1.5.38	
— Niels Borgwardt Skovholm (lr. 5)	11.6.17	.....	.....	.....		1.7.41	
— Hans Tage Larsen (lr. 5)	19.10.16	.....	.....	.....		1.9.41	
— Ejner Kjeldsen (lr. 5)	17.11.19	.....	.....	.....		1.12.43	
— Johannes Barner Kusk (lr. 5)	31.7.18	.....	.....	.....		1.5.44	
— Arne Mejer Hansen (lr. 5)	9.9.18	.....	.....	.....		1.7.45	
— Johannes Thomsen (lr. 5)	1.11.20	.....	.....	.....		1.2.46	
— Henry Jepsen (lr. 5)	30.6.22	.....	.....	.....		1.2.48	
— Harald Simonsen Jessen (lr. 5)	25.3.23	.....	.....	.....		1.6.48	
— Knud Børge Christensen (lr. 5)	1.3.22	.....	.....	.....		1.8.49	
— Niels Arne Jensen Ladekarl (lr. 5)	2.7.19	.....	.....	.....		1.11.49	
— Gunnar Engelund Olsen (lr. 5)	5.1.24	.....	.....	.....		1.1.50	
— Villy Johannes Olsen Tingleff (lr. 5)	7.10.24	.....	.....	.....		1.5.50	
— Kristen Lund Eriksen (lr. 6)	2.8.24	.....	.....	.....		1.7.50	
— Ervin Adolf Attermann (lr. 5)	21.7.24	.....	.....	.....		1.11.50	
— Aage Lyngsø Mortensen (lr. 5)	28.10.24	.....	.....	.....		1.11.50	
— Verner Jensen (lr. 5)	20.8.28	.....	.....	.....		1.3.51	
— Arne Marinus Hansen (lr. 5)	4.8.27	.....	.....	.....		1.10.51	
— Peter Marius Nissen (lr. 5)	28.11.27	.....	.....	.....		1.5.52	
— Axel Eskelund (lr. 5)	6.5.27	.....	.....	.....		1.12.52	
— Hans Peder Pedersen (lr. 5)	9.12.28	.....	.....	.....		1.7.53	
— Svend Aage Andersen (lr. 5)	18.2.32	.....	.....	.....		1.2.56	
— Aksel Gustav Pallesen (lr. 5)	30.8.28	.....	.....	.....		1.6.57	
— Poul Arildsen (lr. 5)	16.8.33	.....	.....	.....		1.6.57	
— Johannes Andersen (lr. 5)	23.6.34	.....	.....	.....		1.10.57	
— Poul Borck Due (lr. 5)	24.11.35	.....	.....	.....		1.1.59	
— Erling Madsen (lr. 5)	30.12.39	.....	.....	.....		1.6.63	
— Ib Johan Rosendal Nielsen	7.8.27	.....	.....	.....		1.4.72	
— Anders Emil Eriksen	11.3.44	.....	.....	.....		1.7.68	
— Poul Mogensen (lr. 6)	30.7.25	.....	.....	.....	1.4.72	1.2.75	
— Osvald Holger Østergaard	9.10.43	.....	.....	.....	1.7.67	1.8.75	
— Harly Erbs	18.10.46	.....	.....	1.8.75	1.2.68	1.11.77	
— Orla Sørensen	1.3.48	.....	.....	.....	1.2.70	1.3.77	
— Henning Agerfeldt Petersen	18.8.45	.....	.....	.....		1.9.69	
— Ole Kyed Kirchner Kjørhus	25.5.44	.....	.....	.....		1.7.71	
— Jan Truelsen	30.7.51	.....	.....	.....	1.4.72	1.11.77	
— Poul Henning Eneberg	29.9.45	.....	.....	.....		1.10.72	
— Lars Hermann Hynkemejer	2.12.53	.....	.....	.....	1.12.74	1.2.76	
— Gunnar Utoft Petersen	21.7.46	.....	.....	.....		1.10.74	
— Søren Christian Hansen	20.10.50	.....	.....	.....		1.2.75	
— Jan Honoré	11.11.48	.....	.....	.....	1.3.75	1.2.76	

Kontor og personale	Født	I nu- værende stilling	Over- pak- mester	Overpostbud		Postbud	Land- postbud	Fag- prøve
				I	II (postpak- mester)			
<i>(Kolding)</i>								
landpostbud Esther Hansen.....	10.1.45						1.12.75	
— Anders Jakobsen Krogh.....	13.4.26						1.7.76	
— Keld Paulsen.....	20.2.50						1.7.76	
— Poul Bjerre de Place.....	7.12.37						1.2.77	
<b>Løgumkloster:</b>								
overpostbud Nis Jørgen Brodersen.....	13.5.20			.....	1.4.56	1.5.47	1.6.44	
— Laust Christian Outzen.....	30.3.21				1.4.64	1.9.48	1.8.46	
— Jørgen Jørgensen Larsen.....	22.10.25				1.4.64	1.6.59	1.10.50	
landpostbud Hans Christian Bahnsen (lr. 5).....	19.4.23				.....		1.6.46	
— Hans Thomsen Lausten (lr. 5).....	26.11.26				.....		1.12.49	
— Jørgen Andersen Nissen (lr. 5).....	22.5.26				.....		1.5.50	
— Arne Jensen (lr. 5).....	17.1.31				.....		1.10.55	
— Jens Peter Hattesen (lr. 5).....	26.10.29				.....		1.5.56	
— Walter Plotnikof (lr. 5).....	1.3.33				.....		1.2.58	
— Svend Aage Nissen.....	23.6.34				.....		1.10.72	
<b>Marstal:</b>								
overpostbud Johannes Jensen.....	28.7.23				1.2.77	.....	1.3.48	
— Ejner Rasmussen.....	10.2.22				1.10.76	1.1.74		
postbud Christen Hansen.....	20.12.22				.....	1.1.74		
landpostbud Anker Hermansen (lr. 5).....	23.12.32				.....		1.1.58	
<b>Middelfart:</b>								
postbudformand Vagn Anders Torp (lr. 11).....	18.10.31	1.8.75	1.12.61	.....	.....	1.2.57	.....	37/60
kontorpakmester Jørn Wilhelm Mortensen..	8.4.21	1.4.62	.....	.....	1.5.52	1.5.45		
— Gunnar Gennerskov Fischer Rasmussen..	14.5.29	1.4.65	.....	.....	1.4.64	1.8.53	1.12.51	
— Fridell Holmberg Frandsen.....	4.4.30	1.4.66	.....	.....	.....	1.1.61	1.7.53	
overpostbud Børge Hansen.....	23.6.23	.....	.....	.....	1.4.57	1.7.51	1.5.47	
— Jeppe Larsen Toft.....	30.7.27	.....	.....	.....	1.4.64	1.2.52	1.11.49	
postbud Ove Richardt Madsen.....	28.7.25	.....	.....	.....	.....	1.5.52 <sup>1</sup>	1.11.49	
overpostbud Carl Christian Oscar.....	28.9.30	.....	.....	.....	1.7.66	1.12.53	1.7.52	
— Vagn Jensen Rohde.....	28.9.29	.....	.....	.....	1.9.67	1.3.57	1.9.53	
— Hans Børge Hansen.....	2.5.28	.....	.....	.....	1.2.68	1.11.61	1.2.54	
— Vagn Mathisen.....	28.6.39	.....	.....	.....	1.10.72	1.10.61		
— Karl Erling Jacobsen.....	20.12.37	.....	.....	.....	1.7.69	1.7.63		
— Henning Pedersen.....	10.9.40	.....	.....	.....	1.9.73	1.11.63		
postbud Boje Mandahl Larsen.....	28.11.39	.....	.....	.....	.....	1.11.64 <sup>2</sup>		
overpostbud Svend Otto Vigtoft Andersen.....	25.10.43	.....	.....	.....	1.9.74	1.6.67		
postbud Preben Lundager Jensen.....	5.5.43	.....	.....	.....	.....	1.5.68		
— Vagn Behrendt Jørgensen.....	4.11.42	.....	.....	.....	.....	1.11.69		
overpostbud Mogens Møller.....	26.7.44	.....	.....	.....	1.12.76	1.9.73		
— Kurt Brøchner Larsen.....	15.3.52	.....	.....	.....	1.12.76	1.9.76		
postbud Svend Aage Hansen.....	9.1.51	.....	.....	.....	.....	1.12.77		
landpostbud Martin Juhl Madsen (lr. 5).....	23.12.23	.....	.....	.....	.....		1.11.48	
— Vagner Vilkar Poulsen (lr. 5).....	16.11.31	.....	.....	.....	.....		1.8.55	
— Erik Rasmussen (lr. 5).....	6.8.32	.....	.....	.....	.....		1.4.57	
— Karsten Ove Kyhe (lr. 5).....	27.5.38	.....	.....	.....	.....		1.6.61	
— Preben Fløjstrup Esborn (lr. 5).....	10.8.35	.....	.....	.....	.....		1.9.60	
— Niels Aage Hansen (lr. 5).....	1.4.36	.....	.....	.....	.....		1.3.62	

<sup>1</sup>) overpostbud 1.4.64–31.10.76. <sup>2</sup>) overpostbud 1.9.73–31.8.74.

Kontor og personale	Født	I nu-værende stilling	Overpakmester	Overpostbud		Postbud	Landpostbud	Fagprøve
				I	II (postpakmester)			
<i>(Middelfart)</i>								
landpostbud Ib Mastrup Hansen.....	14.1.43						1.11.65	
— Henning Albrechtsen.....	7.1.43						1.10.66	
— Hans Ejler Nicolaisen.....	11.9.45			1.1.71		1.4.68	1.12.76	
— Poul Erik Iversen.....	11.1.46					1.12.69	1.2.77	
— Poul Erik Lorenzen.....	20.11.45						1.2.70	
— Vagn Pedersen.....	4.11.32						1.3.74	
— Svend Erik Guldmann Larsen.....	25.12.43					1.3.75	1.2.77	
<b>Nordborg:</b>								
kontorpakmester Frederik Jensen Schmidt..	30.10.24	1.4.69		.....	1.4.57	1.6.47		
overpostbud Hans Lage.....	24.1.24				1.4.64	1.2.49		
— Per Nicolaisen.....	27.1.37				1.9.73	1.11.65	1.5.60	
— Jørgen Heinrich Petersen.....	24.4.36				1.7.69	1.2.62		
— Christian Schultz.....	14.10.36				1.7.77	.....	1.4.62	
— Verner Petersen.....	10.6.42				1.10.76	1.6.68		
postbud Poul Andersen.....	20.8.45					1.7.71	1.7.68	
— Poul Henning Nagel Pedersen.....	21.4.42					1.3.69		
— Tonny Kurt Nielsen.....	27.7.45					1.6.71		
— Frederik Kolb.....	9.8.47					1.7.77	1.1.73	
— Børge Kjeldgaard Neesgaard.....	28.6.42					1.7.77	1.3.73	
— Johnny Kunzendorff.....	7.7.50					1.7.77	1.10.73	
— Svend Clausen Wrang.....	5.11.45					1.3.76		
landpostbud Ejnar Lausen (lr. 6).....	12.5.22						1.5.46	
— Peter Lemke (lr. 5).....	19.1.21						1.8.48	
— Hans Peter Jensen (lr. 5).....	22.1.25						1.11.49	
— Jakob Hansen (lr. 5).....	10.4.29						1.12.54	
— Holger Petersen (lr. 5).....	5.10.31						1.7.55	
— Friedrich Struensee Schmidt (lr. 5).....	10.9.33						1.6.58	
— Peter Jensen Christensen (lr. 5).....	3.6.38						1.11.60	
— Hans Jensen Christensen (lr. 5).....	20.10.39						1.10.62	
— Mathies Jensen.....	12.7.40					1.3.64	1.6.66	
— Niels Peter Nielsen (lr. 5).....	20.5.38					1.12.62	1.7.66	
— Egon Feike.....	5.9.42					1.12.71	1.12.67 <sup>1)</sup>	
— Arne Dan Holm Larsen.....	10.9.48						1.2.73	
<b>Nyborg:</b>								
postvagtmester Poul Steffensen (lr. 14).....	10.2.16	1.7.76 <sup>2)</sup>	1.7.46			1.11.42	1.12.41	39/44:
postbudformand Eg Bent Jensen (lr. 11).....	21.9.31	1.9.76	1.2.59			1.10.54	.....	46/57:
— Cordt Erik Hansen (lr. 11).....	17.4.35	1.1.77	1.2.62 <sup>3)</sup>			1.5.60	.....	37/62:
kontorpakmester Ove Steffensen (lr. 9).....	27.11.26	1.4.66			1.4.64	1.6.53	1.2.50	
— John Ole Jönsson.....	16.11.39	1.12.67				1.3.62		
— Jørgen Theilgaard Jørgensen.....	24.8.32	1.2.71			1.12.68	1.12.55		
— John Højvang Hansen.....	20.11.41	1.9.71			1.4.71	1.5.63		
— Hans Oluf Knudsen.....	8.4.40	1.5.78			1.9.73	1.6.63		
overpostbud Carl Gustav Ægidius Hansen..	17.8.13				.....	1.11.56	1.9.45	1.4.40
— Thorvald Hansen.....	5.7.22				1.4.64	1.5.49	1.4.46	
— Niels Ejnar Jørgen Nielsen.....	28.3.29				1.4.64	1.7.58	1.1.52	
— Poul Bender Nielsen.....	12.8.36				1.10.72	1.11.58		
— Arne Madsen.....	5.9.39				1.10.72	1.5.62		

<sup>1)</sup> landpostbud 1.2.74. <sup>2)</sup> postbudformand 1.12.72. <sup>3)</sup> tjf.u.l. 1.3.–31.7.72.



Kontor og personale	Født	I nu- værende stilling	Over- pak- mester	Overpostbud	Postbud	Land- postbud	Fag- prøve
<i>(Nyborg)</i>							
overpostbud Kai Bregnholm Nielsen.....	20.11.42			1 10.72		1.3.65	
— Kaj Littrup Laugesen.....	21.2.39			1.10.77		1.12.63	
— Niels Henning Hansen.....	1.2.41			1.9.73		1.6.64	
— Gudmund Hansen.....	6.2.40			1.8.75		1.7.64	
— Kaj Skøt.....	2.6.45			1.8.75		1.9.67	
postbud Bent Preben Bondegaard Hansen..	19.8.46			.....		1.9.67	
overpostbud Allan Hansen.....	8.8.44			1.9.73		1.10.67	
— Villy Langkjær Kristensen.....	1.11.42			1.9.73		1.12.67	
— Hans Aage Mortensen.....	18.2.48			1.10.74		1.4.70	
— Ervin Kurt Petersen.....	1.11.49			1.2.74		1.10.71	
— Ole Clement.....	11.9.51			1.4.75		1.4.72	
postbud Preben Hansen.....	4.9.48			.....		1.9.72	
— Hugo Steen Hansen.....	26.12.46			.....		1.10.72	
— Helge Torben Jørgensen.....	7.7.47			.....		1.10.73	
— Ralph Jørgensen.....	27.11.46			.....		1.11.74	
— Søren Kordt Hansen.....	28.10.49			.....		1.2.75	
— Mogens Frederiksen.....	7.9.50			.....		1.6.75	
— Hans Erik Jensen.....	25.1.55			.....		1.12.75	
— Peter Devantier Sommerlund.....	14.4.52			.....		1.9.76	
— Børge Møller Hansen.....	10.11.34			.....		1.12.76	
— Carl Peter Andersen.....	16.10.48			.....		1.4.78	
— Mogens Kåre Nørgaard.....	28.10.52			.....		1.6.78	
— Karl Vagn Nielsen.....	13.2.48			.....		1.6.78	
landpostbud Anders Christian Rasmussen							
(lr. 5).....	18.8.14			.....		1.11.39	
— Hjalmar Knudsen (lr. 5).....	1.1.17			.....		1.11.42	
— Ejner Jørgensen Holck (lr. 5).....	6.1.19			.....		1.2.43	
— Svend Aage Larsen (lr. 6).....	10.8.24			.....		1.4.46	
— Rasmus Johan Mouritsen (lr. 5).....	2.9.25			.....		1.4.48	
— Iver Rasmussen (lr. 5).....	18.3.23			.....		1.10.48	
— Christian Hansen (lr. 6).....	5.1.27			.....		1.12.48	
— Poul Ivan Nikolajsen (lr. 5).....	27.6.25			.....		1.7.50	
— Arne Hartvig Johannessen (lr. 6).....	21.9.26			.....		1.5.51	
— Bent Walter Hansen (lr. 5).....	3.9.27			.....		1.6.51	
— Bendt Johannes Vest Hansen (lr. 5).....	1.11.29			.....		1.11.53	
— Svend August Mickleit (lr. 6).....	14.8.30			.....		1.8.54	
— Christian Tormod Hansen (lr. 6).....	3.10.28			.....		1.11.54	
— Ove Rasmussen (lr. 6).....	11.7.30			.....		1.1.56	
— Jørgen Kjær Jensen (lr. 5).....	10.9.33			.....		1.12.56	
— Flemming Jeppesen (lr. 6).....	6.7.35			.....		1.10.60	
— Arne Rasmussen (lr. 5).....	9.2.38			.....		1.5.62	
— Bent Albæk Christensen.....	2.7.43			.....		1.12.67	
— Poul Magnus Hansen.....	28.2.29			.....		1.4.72	
— Svend Kaj Ejner Andreasen (lr. 6).....	11.3.31			1.1.58	1.4.52	1.12.72	
— Thorkild Ooppelstrup Jensen (lr. 5).....	15.5.38			.....	1.6.64	1.4.62 <sup>1)</sup>	
— Erling Breumlund Jepsen.....	12.11.44			.....	1.10.72	1.2.75	
— Henning Gunnar Kristensen (lr. 6).....	24.6.43			.....	.....	1.4.72	
— Arne Borup Søndergaard.....	26.9.29			.....	.....	1.5.75	
— Karsten Ivan Jensen.....	5.8.48			.....	.....	1.5.75	
— Svend-Erik Christiansen.....	29.6.54			.....	.....	1.9.77	

<sup>1)</sup> landpostbud 1.9.71.

Kontor og personale	Født	I nu-værende stilling	Overpakmester	Overpostbud		Postbud	Landpostbud	Fagprøve
				I	II (postpakmester)			
<b>Nørre-Åby:</b>								
postbud Hans Erik Jensen .....	8.8.45	.....				1.4.68		
landpostbud Emil Hansen (lr. 5) .....	18.3.14	.....					1.1.43	
— Helge Larsen (lr. 5) .....	6.9.25	.....					1.5.50	
— Niels Henning Hansen (lr. 5) .....	18.7.27	.....					1.8.50	
— Oskar Peter Pedersen (lr. 5) .....	20.3.27	.....					1.6.53	
— Poul Nielsen .....	26.4.42	.....					1.9.65	
— Aksel Refsgaard .....	17.11.42	.....					1.5.69	
— Evald Rohde Andersen (lr. 5) .....	7.4.35	.....				1.6.60	1.5.77	
— Erling Bernild Hansen .....	2.2.34	.....					1.10.72	
<b>Odense:</b>								
postvagtmester Hugo Emil Nielsen (lr. 18) .	13.10.20	1.4.69 <sup>1</sup>	1.2.48			1.7.45	.....	47/47
— Ejnar Johannes Andersen (lr. 14) .....	12.11.17	1.4.63 <sup>3</sup>	1.9.47			1.10.46	1.11.42	46/47
— Johan Christian Lund (lr. 14) .....	24.2.16	1.4.63 <sup>3</sup>	1.10.44			1.3.40	.....	39/43
— Kaj Hugo Larsen (lr. 14) .....	10.1.16	1.1.66 <sup>4</sup>	1.7.46			.....	1.8.43	40/45
— Svend Christian Møller								
Jørgensen (lr. 17) .....	18.12.20	1.2.69	1.2.48			1.1.45	.....	48/47
— Svend Erik Horsted Eriksen (lr. 14) .....	1.8.35	1.11.72 <sup>5</sup>	1.8.62			1.11.56	.....	42/60
— Egon Didriksen (lr. 14) .....	22.4.25	1.1.74 <sup>6</sup>	1.9.50	.....	1.6.49	1.8.46	.....	39/50
— Niels-Kristian Isaksen (lr. 14) .....	29.3.29	1.12.75 <sup>7</sup>	1.4.55			1.4.50	.....	53/53
— Viggo Henry Jepsen (lr. 14) .....	22.9.24	1.12.77 <sup>8</sup>	1.2.51			1.9.46	.....	36/49
— Tage Gunner Larsen (lr. 14) .....	25.5.22	1.1.78 <sup>9</sup>	1.11.51			1.8.48	1.2.48	40/50
— Egon Nicolajsen (lr. 14) .....	22.6.28	1.5.78 <sup>10</sup>	1.10.57			1.7.50	.....	41/53
— Martin Henrik Pedersen (lr. 14) .....	15.7.30	1.5.78 <sup>11</sup>	1.4.58			1.12.54	.....	42/56
postbudformand Gunnar Brunkær								
(lr. 11) .....	14.3.22	1.4.69	1.2.49			1.4.46	.....	41/48
— Erik Aksel Erling Brandt (lr. 11) .....	27.1.22	1.10.72	1.6.50			1.11.46	.....	39/49
— Alfred Villy Demant (lr. 11) .....	2.12.21	1.10.72	1.2.51			1.12.46	.....	44/49
— Mogens Finn Traczyk (lr. 10) .....	15.5.26	1.10.72	1.4.51			1.6.47	.....	45/50
— Robert Kristian Hansen (lr. 11) .....	11.11.24	1.7.74	1.11.54	.....	1.7.51	1.8.48	.....	43/53
— Poul Oscar Henriksen (lr. 11) .....	29.11.23	1.8.75	1.6.51			1.7.49	1.10.46	39/48
— Mogens Koborg Johansen (lr. 11) .....	7.6.21	1.8.75	1.12.54			1.9.49	.....	42/50
— Axel Løgsted Larsen (lr. 11)								
(postbestyrer i Langeskov) .....	11.11.28	1.8.75	1.4.55			1.12.49	.....	48/53
— Claus Theodor Wilhelmsen (lr. 11) .....	16.5.31	1.4.76	1.12.58			1.6.56	.....	46/57
— Børge Hansen (lr. 11) .....	16.4.32	1.12.77	1.6.59			1.5.53	.....	39/56
— Jørn Kudahl Isaksen (lr. 11) .....	9.1.33	1.1.78	1.12.61			1.2.57	.....	40/61
— Bent Kristian Nielsen (lr. 11) .....	7.12.29	1.2.78	1.4.60			1.10.53	.....	42/55
— Jes Højjer Johannsen (lr. 11) .....	1.11.32	1.6.78	1.12.61			1.4.57	.....	48/58
— Ib Geisle (lr. 11) .....	14.2.38	1.6.78	1.9.62			1.6.60	.....	49/62
— Aage Frahm (lr. 11) .....	15.9.38	1.8.78	1.7.63			1.10.59	.....	49/62
postchaufførformand Erling Larsen (lr. 10) ..	26.10.20	1.5.78	.....		1.5.56 <sup>12</sup>	1.4.49	1.3.45	
overpakmester Henry Gothard								
Andersen (lr. 8) .....	7.12.18	.....	1.10.49			1.11.48	1.1.43	47/47
— Henning Sørensen (lr. 10) .....	30.11.24	.....	1.2.59			1.1.52	1.7.49	45/51
— Bendt Jepsen (lr. 8) .....	9.12.31	.....	1.12.60 <sup>13</sup>			1.1.53	.....	46/60
— Svend Aage Andersen (lr. 10) .....	5.6.33	.....	1.12.61			1.8.56	.....	41/60
— Leif Christensen (lr. 10) .....	28.8.36	.....	1.9.62			1.11.58	.....	39/62

<sup>1</sup>) pakmesterformand 1.6.55, postbudformand 1.4.58, postvagtmester 1.2.60. <sup>2</sup>) pakmesterformand 1.11.57, postbudformand 1.2.60. <sup>3</sup>) postbudformand 1.4.62. <sup>4</sup>) pakmesterformand 1.6.57, postbudformand 1.5.63. <sup>5</sup>) postbudformand 1.4.69. <sup>6</sup>) postbudformand 1.9.69. <sup>7</sup>) postbudformand 1.9.71. <sup>8</sup>) postbudformand 1.10.72. <sup>9</sup>) postbudformand 1.2.74. <sup>10</sup>) postbudformand 1.2.76. <sup>11</sup>) postbudformand 1.4.76. <sup>12</sup>) overchauffør 1.4.64. <sup>13</sup>) postbudformand 1.1.75–30.9.77.

Kontor og personale	Født	I nu- værende stilling	Over- pak- mester	Overpostbud		Postbud	Land- postbud	Fag- prøve
				I	II (postpak- mester)			
<i>(Odense)</i>								
overpakmester Henning Kiltofte								
Rasmussen (lr. 10) .....	28.4.38	.....	1.7.63	.....		1.8.60	.....	37/62
— Henry Mathias Nissen (lr. 10) .....	2.8.38	.....	1.6.64	.....		1.11.60	.....	50/62
— Carlo Thorup (lr. 10) .....	23.4.39	.....	1.5.65	.....		1.9.61	.....	46/62
— Kai Leo Jensen (lr. 8) .....	15.9.40	.....	1.5.65	.....		1.11.63	.....	49/65
— Willy Christensen (lr. 8) .....	23.2.41	.....	1.7.66	.....		1.6.63	.....	46/65 <sup>1</sup>
— Erik Viktor Pedersen (lr. 8) .....	20.2.39	.....	1.4.67	.....		1.6.62	.....	39/64 <sup>1</sup>
— Carl-Erik Fritzbøger (lr. 8) .....	12.8.43	.....	1.10.68	.....		1.12.65	.....	50/68 <sup>1</sup>
— Aleks Preben Andersen (lr. 8) .....	4.8.40	.....	1.6.69	.....		1.1.63	.....	42/65 <sup>1</sup>
— Mogens Søgaard Pedersen (lr. 8) .....	20.3.38	.....	1.6.69	.....		1.12.62	.....	40/64 <sup>1</sup>
— Jens Andersen (lr. 8) .....	30.10.44	.....	1.6.69	.....		1.1.67	.....	47/68 <sup>2</sup>
— Keld Bent Jensen (lr. 8) .....	3.3.38	.....	1.9.69	.....		1.2.63	.....	46/64 <sup>1</sup>
— Kurt Andersen (lr. 8) .....	17.3.38	.....	1.12.69	.....		1.6.63	.....	49/64 <sup>1</sup>
— Leo Nielsen (lr. 8) .....	29.8.40	.....	1.4.70	.....		1.7.63	.....	37/67 <sup>2</sup>
— Erik Landholt (lr. 8) .....	5.10.35	.....	1.4.70	.....		1.8.63	.....	41/64 <sup>2</sup>
— Orla Hansen (lr. 8) .....	10.7.38	.....	1.4.70	.....		1.11.63	.....	47/64 <sup>2</sup>
— Bent Johannes Andersen (lr. 8) .....	8.4.44	.....	1.4.70	.....		1.7.65	.....	49/67 <sup>3</sup>
— Ole Karl Reinhold (lr. 8) .....	20.5.44	.....	1.11.71	.....		1.6.65	.....	45/69 <sup>4</sup>
— Ivan Andersen Mørkenborg (lr. 8) .....	31.7.45	.....	1.3.72	.....		1.9.67	.....	46/71 <sup>5</sup>
— Torben Skov Hansen (lr. 8) .....	24.9.45	.....	1.4.72	.....		1.12.68	.....	47/72
— Leif Bakdal (lr. 8) .....	2.3.41	.....	1.11.73	.....		1.5.68	.....	44/69
— Jan Schandorf Cort Hansen (lr. 8) .....	21.4.48	.....	1.2.75	.....		1.7.71	.....	50/72
— Henning Christensen (lr. 8) .....	26.5.45	.....	1.2.76	1.3.75		1.3.73	.....	9,0/75
— Poul Eriksen (lr. 8) .....	16.1.50	.....	1.10.77	.....		1.1.72	.....	9,2/76
— Tom Elmegaard Knudsen (lr. 8) .....	3.12.47	.....	1.10.77	1.8.74		1.6.71	.....	8,8/76
— Jann Nielsen Kudsk (lr. 8) .....	22.12.49	.....	1.2.78	.....		1.9.73	.....	8,3/75
— Vagn Bergsøe Bertelsen (lr. 8) .....	26.8.49	.....	1.3.78	.....		1.10.73	.....	9,0/77
kontorpakmester Børge Jensen (lr. 9) .....	20.5.20	1.3.61	.....	1.4.54	1.5.49	1.3.45		
— Helge Mengers Christiansen .....	5.5.22	1.4.61	.....	1.3.55	1.4.50	1.11.46		
— Peder Henning Rasmussen (lr. 9) .....	27.10.20	1.4.61	.....	1.4.57	1.10.49	1.4.45		
— Mogens Johannes Harald Nielsen (lr. 9) .....	26.9.25	1.4.62	.....	1.2.58	1.7.50	1.10.46		
— Henning Clement Pedersen (lr. 9) .....	6.12.27	1.4.62	.....	.....	1.2.52	1.1.49		
— Bent Andersen .....	30.12.31	1.4.62	.....	.....	1.4.55	1.1.53		
— Knud Alfred Hansen .....	17.9.25	1.4.62	.....	.....	1.3.56	1.8.48		
— Helmuth Madsen (lr. 9) .....	2.1.32	1.5.62	.....	.....	1.3.56	1.2.53		
— Mads Jørgen Nielsen .....	16.3.31	1.4.63	.....	.....	.....	1.8.55		
— Kaj Egon Hansen (lr. 9) .....	15.2.32	1.4.64	.....	.....	.....	1.3.53		
— Jørgen Juul Pedersen .....	31.12.34	1.4.64	.....	.....	.....	1.1.56		
— Poul Henning Larsen .....	18.2.35	1.4.64	.....	.....	.....	1.2.57		
— Ove Thorkild Hansen (lr. 9) .....	21.4.37	1.4.66	.....	.....	.....	1.7.59		
— Henning Holmberg Rasmussen (lr. 9) .....	27.3.39	1.4.67	.....	.....	.....	1.7.62		
— Steen Benny Pannach .....	8.4.41	1.9.68	.....	.....	.....	1.6.63		
— Kaj Villy Andersen .....	5.12.36	1.4.69	.....	.....	.....	1.10.62		
— Svend Winther-Jørgensen .....	11.9.41	1.4.69	.....	.....	.....	1.3.64		
— Arne Johannsen Skjold .....	29.2.40	1.7.73	.....	.....	1.7.69	1.11.63		
— Kaj Skov Nielsen .....	19.11.38	1.9.73	.....	.....	1.7.69	1.5.64		
— Henning Vind Andreassen .....	22.8.39	1.9.73	.....	.....	1.7.69	1.5.64		
— Erling Bøgelund Frederiksen .....	5.9.43	1.9.73	.....	.....	1.7.69	1.2.66		
— Finn Aksel Reinhold Petersen .....	13.1.37	1.10.73	.....	.....	1.6.72	1.12.64 <sup>6</sup>		
— Jørgen Petersen .....	8.4.39	1.3.74	.....	.....	1.7.69	1.4.65		

<sup>1)</sup> afsluttende prøve 1974. <sup>2)</sup> afsluttende prøve 1975. <sup>3)</sup> afsluttende prøve 1976. <sup>4)</sup> afsluttende prøve 1977. <sup>5)</sup> afsluttende prøve 1978. <sup>6)</sup> overpostbud 1.7.69–31.8.71.

Kontor og personale	Født	I nu-værende stilling	Overpakmester	Overpostbud	Postbud	Landpostbud	Fagprøve
<i>(Odense)</i>							
kontorpakmester Mogens Erik Flintau	28.3.44	1.8.75		1.6.71	1.10.66		
— Helmer Jensen	17.3.45	1.8.75		1.12.73	1.4.68		
— Erik Abel Pedersen	19.3.41	1.8.75		1.6.71	1.5.68		
— Finn Arentoft Nielsen	18.3.45	1.8.75		1.12.73	1.7.68		
— Henning Jensen	17.10.47	1.8.75		1.6.71	1.9.69		
— Kai Brogaard Pedersen	4.12.43	1.1.77		1.10.75	1.5.69		
— Kurt Malling	22.7.49	1.1.77		1.4.76	1.11.71		
— Bruno Eibe Staffensen	25.5.50	1.10.77		1.4.77	1.5.72		
— Leif Just Pedersen	19.5.42	1.10.77		1.6.74	1.6.72		
— Søren Peder Nørby Sørensen	18.3.44	1.10.77		1.4.77	1.8.69 <sup>1</sup>		
— John Bloch Larsen	23.8.49	1.10.77		.....	1.5.73		
— Per Christian Kofoed	31.7.53	1.10.77		1.4.77	1.8.73		
— Jens Storm Bundgaard Kristensen	7.1.49	1.10.77		.....	1.4.74		
— Erik Larsen	19.4.54	1.10.77		.....	1.5.74		
— Kurt Henning Christensen	17.5.49	1.10.77		.....	1.5.74		
— Finn Enoch Stengel Petersen	3.7.54	1.10.77		.....	1.8.74		
— Preben Berg Petersen	9.6.42	1.12.77		1.7.69	1.8.63		
— Jørgen Flemming Dalager	31.3.53	1.7.78		1.11.77	1.4.73		
— Torben Hoffmann Rasmussen	10.6.50	1.7.78		1.11.77	1.10.75		
— Finn Jensen	27.4.45	1.8.78		1.2.78	1.6.73		
— Thormod Carlin Kaac	2.7.52	1.10.78		1.11.77	1.10.75		
montør Børge Ove Peter Jensen (lr. 7)	17.6.23	1.4.63		.....	1.1.47 <sup>2</sup>		
— Carl Christian Boysen. (lr. 7)	20.3.29	1.4.65 <sup>3</sup>		.....	1.10.51		
— Bent Gilberg (lr. 5)	29.3.29	1.11.74		1.10.67 <sup>4</sup>	1.10.53		
overpostbud Folmer Arkil Jensen	12.3.16	.....		1.2.56	1.5.48	1.5.41	
— Hans Jørgen Larsen	17.5.16	.....		1.2.56	1.10.48	1.8.41	
— Aksel Gunner Hansen	20.12.17	.....		1.5.56	1.4.47	1.10.42	
— Knud Christian Hansen	18.10.16	.....		1.5.56	1.1.49	1.10.41	
— Børge Hansen	18.4.17	.....		1.3.57	1.4.47	1.2.43	1.4.42
— Børge Ejner William Pedersen	27.6.18	.....		1.5.60	1.7.45 <sup>5</sup>	1.7.42	
— Johannes Kristian Nikolajsen	26.11.14	.....		1.4.57	1.4.50	1.4.44	1.2.41
— Kurt Richard Iversen	12.11.13	.....		1.8.57	1.7.50	1.5.44	1.5.38
— Villiam Hansen	21.6.14	.....		.....	1.2.53 <sup>6</sup>	1.3.39	
— Otto Knud Hansen	7.9.24	.....		.....	1.4.62 <sup>7</sup>	1.4.46	
— Svend Aage Johansen	17.4.20	.....		.....	1.11.50	1.5.44	
— Ove Søderholm Christensen	25.9.17	.....		.....	1.11.51	1.3.46	
— Ejvind Nielsen	3.11.23	.....		.....	1.11.52	1.10.48	
— Egon Jacob Eriksen Nielsen	5.5.22	.....		.....	1.5.53	1.12.46	
— Carl Brosbøl	6.9.24	.....		.....	1.3.54	1.4.46	
— Evald Holme Nielsen	20.2.23	.....		.....	1.2.55	1.5.47	
— Ingemann Emanuel Hansen	17.11.23	.....		.....	1.5.55	1.9.47	
— Leo Johannes Hovgaard	10.6.20	.....		.....	1.5.56	1.11.49	1.5.46
— Georg Eigil Larsen	7.8.23	.....		.....	1.3.57	1.11.47	1.4.47
— Kresten Gustav Larsen	12.8.27	.....		.....	1.3.57	1.9.48	43/51
— Enok Gudman Lydik Jensen	16.11.23	.....		.....	1.4.57	1.1.49 <sup>8</sup>	
— Børge Mørk Hansen	13.9.27	.....		.....	1.4.57	1.3.49	
— Leif Poulsen	15.2.30	.....		1.4.69	1.3.51 <sup>9</sup>		
— Villy Børge Jensen	16.4.28	.....		.....	1.8.57	1.5.49	
— Poul Folmer Rasmussen	15.10.27	.....		.....	1.8.57	1.8.50	

<sup>1)</sup> ude af post- og telegrafv. 1.1.–31.5.71, rpb. 1.6.71, p.p.pr. 1.4.–30.9.72. <sup>2)</sup> overpostbud II 1.9.53–31.12.55. <sup>3)</sup> kontorpakmester 1.4.63. <sup>4)</sup> overchauffør 1.7.71–30.9.73. <sup>5)</sup> chauffør, overchauffør 1.4.57. <sup>6)</sup> chauffør 1.6.46. <sup>7)</sup> chauffør 1.10.49. <sup>8)</sup> overpostbud II 1.1.53–31.5.54. <sup>9)</sup> overpostbud II 1.5.57, chauffør 1.4.62, overchauffør 1.2.66.

Kontor og personale	Født	I nu-værende stilling	Overpakmester	Overpostbud		Postbud	Landpostbud	Fagprøve
				I	II (postpakmester)			
<i>(Odense)</i>								
overpostbud Henning Poulsen . . . . .	15.2.30	.....		1.4.69		1.3.51 <sup>1)</sup>		
— Thorkild Schmidt . . . . .	31.8.30	.....		.....	1.2.58 <sup>2)</sup>	1.7.54		
— Ejner Simon Hansen . . . . .	26.5.24	.....		1.4.64		1.11.48		
— Mogens Erik Jepsen . . . . .	6.1.23	.....		1.9.64 <sup>3)</sup>		1.5.49 <sup>4)</sup>		
— Holger Christian Rychauge . . . . .	24.8.28	.....		1.10.53		1.9.49 <sup>5)</sup>		
— Erik Christiansen . . . . .	15.2.29	.....		1.4.64		1.3.50		
— Knud Egon Nielsen . . . . .	16.7.25	.....		1.4.64		1.9.50	1.3.50	
— Christian Pedersen . . . . .	16.2.26	.....		1.4.64		1.5.51		
— Karl Georg Rasmussen . . . . .	27.7.30	.....		1.4.64		1.8.51		
— Bent Andersen . . . . .	5.9.30	.....		1.4.64		1.10.51		
— Erik Marschall Pedersen . . . . .	29.5.27	.....		1.4.64		1.10.51		
— Peter Valter Jacobsen . . . . .	26.6.27	.....		1.4.64		1.10.51		
— Poul Bojsen Christensen . . . . .	29.10.30	.....		1.4.66		1.11.51		
overchauffør Aage Johannes Emanuel May Rasmussen . . . . .	9.3.27	1.9.76	.....	1.4.64		1.11.51		
overpostbud Poul Edvin Hansen . . . . .	31.1.31	.....		1.4.64		1.2.52		
— Villy Møller . . . . .	6.2.31	.....		1.4.64		1.3.52		
— Ib Haurvad Nielsen . . . . .	18.7.31	.....		1.8.66		1.8.52		
— Ib Cramer Buch . . . . .	25.8.27	.....		1.8.66		1.8.52		
— Ib Nielsen . . . . .	11.6.31	.....		1.9.66		1.9.52		
— Børge Eriksen . . . . .	11.8.22	.....		1.6.65		.....	1.4.46	
— Henning Nielsen Iversholt . . . . .	4.3.28	.....		1.2.67		1.2.53		
— Hans Mogens Hansen . . . . .	12.2.32	.....		1.3.67		1.3.53		
— Frank Elmer Nielsen . . . . .	3.3.32	.....		1.7.69		1.4.53		
— Henry Thomsen . . . . .	13.7.28	.....		1.4.67		1.4.53		
— Knud Egon Hansen . . . . .	3.12.28	.....		1.4.64		1.5.56	1.5.50	
— Knud Aage Marius Nielsen . . . . .	23.5.32	.....		1.7.69		1.6.53		
— Palle Hollmann . . . . .	15.7.32	.....		1.8.67		1.8.53		
— Edmund Jørgen Rasmussen . . . . .	26.7.32	.....		1.7.69		1.8.53		
— Henning Ejvind Pedersen . . . . .	13.8.30	.....		1.3.68 <sup>6)</sup>		1.3.54		
— Arne Radoor . . . . .	3.11.24	.....		1.4.64		1.10.63	1.1.49	
— Arne Erik Larsen . . . . .	8.12.29	.....		1.4.68		1.6.54		
— Tom Walther Jensen . . . . .	10.2.31	.....		1.4.68		1.6.54		
— Helmuth Rasmus Nielsen . . . . .	19.6.33	.....		1.10.68		1.10.55		
— Anker Linde Johansen . . . . .	16.5.23	.....		1.6.65		.....	1.6.49	
— Gunnar Marius Jensen . . . . .	8.8.30	.....		1.4.68		1.11.54		
— Verner Martin Bundgaard Jensen . . . . .	19.11.33	.....		1.7.69		1.12.54		
— Erik Gustaf Forsstrøm . . . . .	4.11.30	.....		1.5.68		1.5.55		
— Max Erik Nielsen . . . . .	30.4.31	.....		1.6.68		1.6.55		
— Jørgen Vilhelm Eriksen . . . . .	2.11.30	.....		1.8.68		1.8.55 <sup>7)</sup>		
— Emil Lykke Hansen . . . . .	28.10.30	.....		1.8.68		1.8.55		
— Verner Ejvind Lund . . . . .	15.8.28	.....		1.4.64		1.4.62	1.8.51	
postbud Poul Gerhard Hansen . . . . .	28.8.34	.....		.....		1.12.56 <sup>8)</sup>		
overpostbud Hans Arne Jakob Kristensen . . . . .	9.11.34	.....		1.6.76 <sup>9)</sup>		1.3.57 <sup>10)</sup>		
— Lars Juel Antonsen . . . . .	26.5.33	.....		1.1.69		1.1.56		
— Kai Erik Nielsen . . . . .	21.7.35	.....		1.7.69		1.11.57		
— Erik Thrane . . . . .	20.9.35	.....		1.7.69		1.10.56		
— Ivan Arnc Hansen . . . . .	6.11.35	.....		1.7.77		1.3.58		
— Palle Jegsen Schmidt . . . . .	6.12.35	.....		1.7.69		1.5.58		

<sup>1)</sup> overpostbud II 1.8.57, chauffør 1.4.62, overchauffør 1.3.64. <sup>2)</sup> kontorpakmester 1.4.63–28.2.67. <sup>3)</sup> overchauffør 1.4.64. <sup>4)</sup> chauffør 1.5.61. <sup>5)</sup> overpostbud 1.4.58, chauffør 1.9.58, postbud 1.4.61, overpostbud 1.9.62, u.f.nr. 1.10.63–31.3.64, kontorpakmester 1.9.71, postbud 1.6.73–30.6.77. <sup>6)</sup> overchauffør 1.4.74–31.5.75. <sup>7)</sup> chauffør 1.4.63–30.4.65. <sup>8)</sup> kontorpakmester 1.5.68–31.5.78. <sup>9)</sup> overchauffør 1.7.69 <sup>10)</sup> chauffør 1.4.66

Kontor og personale	Født	I nuværende stilling	Overpakmester	Overpostbud	Postbud	Landpostbud	Fagprøve
<i>(Odense)</i>							
overpostbud Verner Mouritsen	26.1.36	.....		1.7.69	1.4.58		
— Aksel Richard Olsen	28.8.29	.....		1.7.69	1.6.60	1.9.54	
— Erik Lundsgaard Nielsen	23.8.31	.....		1.11.77	1.4.57		
overchauffør Børge Thorup	28.5.36	1.7.69		.....	1.9.58 <sup>1)</sup>		
overpostbud Egon Bjarne Jørgensen	5.5.36	.....		1.7.69	1.8.58		
— Vagn Erik Jørgensen	8.8.36	.....		1.7.69	1.12.58		
— Ib Haas	26.12.36	.....		1.2.69	1.4.59 <sup>2)</sup>		
— Roland Vesterskov Kristensen	5.3.37	.....		1.7.69	1.7.59		
— Jørgen Andersen I	5.7.37	.....		1.7.69	1.8.58		
— Lars Jeppesen	15.1.38	.....		1.7.69	1.4.60		
— Jørgen Andersen II	25.5.38	.....		1.6.71	1.8.60 <sup>3)</sup>		
— Bent Andersen	2.2.39	.....		1.6.78	1.6.61 <sup>4)</sup>		
— Bent Laursen	23.10.38	.....		1.7.69	1.2.61		
— Leif Almind Knudsen	14.3.39	.....		1.12.77	1.7.61		
— Ebbe Høgstrøm Olsen	14.7.39	.....		1.7.69	1.11.61		
— Svend Aage Schjødt	31.7.39	.....		1.7.69 <sup>5)</sup>	1.11.61		
overchauffør Tage Schmidt	3.12.39	1.8.77		.....	1.4.62 <sup>6)</sup>		
overpostbud Ib Skov Pedersen	11.8.38	.....		1.5.78	1.5.61 <sup>7)</sup>		
overchauffør Erhardt Knudsen	30.6.40	1.4.74		.....	1.10.62 <sup>8)</sup>		
overpostbud Erik Peter Svane	12.6.40	.....		1.7.69	1.10.62		
— Jørgen Hansen	11.10.40	.....		1.7.69	1.2.63		
— Preben Nielsen	26.10.37	.....		1.5.74	1.4.62 <sup>9)</sup>		
overpostbud Erik Helmuth Lindhardt	5.4.37	.....		1.6.71	1.4.62		
— Bent Aabjerg Nielsen	2.4.41	.....		1.9.73	1.4.64		
— Heinrich Karl Wilkens	5.5.38	.....		1.6.72	1.5.62		
— Johannes Helmuth Elhardt Pedersen	4.5.41	.....		1.6.72	1.8.63		
postbud Erik Kai Pedersen	23.7.41	.....		.....	1.1.63 <sup>10)</sup>		
overpostbud Jens Peder Hansen	3.7.41	.....		1.10.72	1.11.63		
postbud Frits Jørgen Eriksen	14.5.39	.....		.....	1.12.62		
overpostbud Mogens Kjeld Jørgensen	26.6.38	.....		1.4.78	1.12.62		
— Bent Kruse	26.1.38	.....		1.7.69	1.12.62		
overchauffør Poul Hansen	11.2.38	1.9.73		.....	1.1.63 <sup>11)</sup>		
overpostbud Hans Sigvard Larsen	18.2.40	.....		1.10.72	1.1.63		
— Jørgen Walther Schjødt	3.12.41	.....		1.4.78	1.6.64		
— Erik Hansen	8.1.42	.....		1.4.78	1.5.64		
— Svend Hansen	16.2.40	.....		1.4.78	1.2.63		
— Kaj Aage Halskov	31.10.39	.....		1.4.78	1.3.63 <sup>12)</sup>		
— Kurt Scharling Jakobsen	5.12.39	.....		1.9.73	1.3.63		
— Arne Emil Olsen	25.2.38	.....		1.3.77	1.4.63		
— Kjeld Jensen	23.12.40	.....		1.10.72	1.5.63		
— Laurits Gustav Jacobsen	26.7.21	.....		1.4.58	1.4.72		
overchauffør Hans Christian Gregersen	5.6.37	1.11.73		.....	1.7.63 <sup>13)</sup>		
postbud Henning Ingvar Vestergaard	10.9.40	.....		.....	1.9.63		
overpostbud Bendy Erling Andersen	20.8.42	.....		1.7.69	1.11.64		
— Kurt Jensen	2.4.42	.....		1.4.78	1.2.65		
— Finn Christiansen	15.10.42	.....		1.9.73	1.2.65		
— Ejgil Ingemann Sørensen	28.10.42	.....		1.7.77	1.1.65		
overchauffør Leo Sebald	25.3.39	1.4.74		.....	1.11.63 <sup>14)</sup>		
overpostbud Dan Breum	31.1.40	.....		1.7.69	1.11.63		

<sup>1)</sup> chauffør 1.6.65. <sup>2)</sup> kontorpakmester 1.4.64–31.1.69. <sup>3)</sup> chauffør 1.4.63, overchauffør 1.7.69. <sup>4)</sup> chauffør 1.4.63, overchauffør 1.6.73. <sup>5)</sup> postbud 1.3.74–31.3.77. <sup>6)</sup> chauffør 1.6.77. <sup>7)</sup> chauffør 1.10.64, overchauffør 1.9.73. <sup>8)</sup> chauffør 1.3.68. <sup>9)</sup> chauffør 1.4.66, overchauffør 1.9.73–30.4.74. <sup>10)</sup> overpostbud 1.7.69, kontorpakmester 1.9.71–30.9.77. <sup>11)</sup> chauffør 1.3.68. <sup>12)</sup> kontorpakmester 1.4.69–31.1.74. <sup>13)</sup> chauffør 1.5.72. <sup>14)</sup> chauffør 1.5.71.

Kontor og personale	Født	I nuværende stilling	Overpakmester	Overpostbud	Postbud	Landpostbud	Fagprøve
<i>(Odense)</i>							
overpostbud Villiam Madsen.....	30.4.40	.....	.....	1.7.69	1.11.63		
— Kjeld Villy Jakobsen.....	212.1.40	.....	.....	1.4.78	1.2.64		
— Flemming Ingolf Madsen.....	27.2.43	.....	.....	1.4.78	1.6.65		
overchauffør Preben Helmer.....	31.3.43	1.10.77	.....	.....	1.7.65		
postbud Aksel Bechsgaard.....	3.11.38	.....	.....	.....	1.5.64		
overpostbud Otto Jensen.....	30.6.41	.....	.....	1.7.69	1.6.64		
— Mogens Erik Andersen.....	30.12.36	.....	.....	1.8.75	1.7.63 <sup>1</sup>		
— Leif Hansen.....	7.3.39	.....	.....	1.6.77	1.7.64 <sup>2</sup>		
— Gerhardt Knoth.....	17.3.42	.....	.....	1.4.78	1.7.64		
— Ove Kofoed Sørensen.....	25.7.43	.....	.....	1.7.69 <sup>3</sup>	1.11.65		
— Kai Egelund Nielsen.....	16.8.40	.....	.....	1.8.75	1.8.64		
— Kjeld Petersen.....	9.8.43	.....	.....	1.6.72 <sup>4</sup>	1.12.65		
postbud Ove Markussen.....	29.8.43	.....	.....	.....	1.9.64		
— Flemming de Vos Petersen.....	26.9.43	.....	.....	.....	1.1.66		
— Arne Knudsen.....	22.12.41	.....	.....	.....	1.12.64 <sup>5</sup>		
overpostbud Steen Palle Larsen.....	6.12.43	.....	.....	1.5.77	1.4.66 <sup>6</sup>		
— Arne Winther Hansen.....	13.11.41	.....	.....	1.8.75	1.3.65		
postbud Henning Strand Pedersen.....	9.7.41	.....	.....	.....	1.3.65		
— Finn Varny Felsing.....	6.1.43	.....	.....	.....	1.4.65		
— Marius Christian Kilde.....	17.9.41	.....	.....	.....	1.5.65		
overchauffør Bent Villy Jørgensen.....	30.8.42	1.6.74	.....	1.7.69	1.5.65		
— Tommy Bertel August Iversen.....	7.5.44	1.4.74	.....	.....	1.9.66 <sup>7</sup>		
postbud Bent Nielsen Kold.....	13.7.41	.....	.....	.....	1.6.65 <sup>8</sup>		
overpostbud Aage Ejgil Rasmussen.....	5.9.42	.....	.....	1.8.75 <sup>9</sup>	1.7.65		
postbud Hans Alfred Schjødt Pedersen.....	8.9.44	.....	.....	.....	1.10.65		
— Niels Jørn Larsen.....	5.10.44	.....	.....	.....	1.11.65		
— Freddy Rasmussen.....	22.12.44	.....	.....	.....	1.1.66 <sup>10</sup>		
overpostbud Fritz Ejvin Jensen.....	12.2.40	.....	.....	1.5.78	1.5.66		
— Flemming Aggar Christensen.....	1.11.41	.....	.....	1.7.77	1.5.66		
postbud Ove Hansen.....	14.2.43	.....	.....	.....	1.6.66		
overchauffør Alex Harry ThorenfeldtNielsen	29.8.37	1.9.74	.....	1.7.69	1.6.66 <sup>11</sup>		
postbud Ib Ditlev Nielsen.....	15.3.42	.....	.....	.....	1.6.66		
— Flemming Østergaard.....	8.10.43	.....	.....	.....	1.6.66		
— Arne Temberg.....	30.1.27	.....	.....	.....	1.4.72		
— Finn Vang Petersen.....	8.7.45	.....	.....	.....	1.9.67		
overchauffør Lars Jensen.....	24.8.45	1.6.75	.....	.....	1.10.67 <sup>12</sup>		
postbud Flemming Hartvig Andersen.....	19.12.45	.....	.....	.....	1.1.67		
— Palle Egon Nielsen.....	6.2.46	.....	.....	.....	1.4.68		
overpostbud Erik Hviid.....	31.10.46	.....	.....	1.2.78	1.10.69 <sup>13</sup>		
postbud Jens Peter Klinge.....	4.11.46	.....	.....	.....	1.1.69		
— Carsten Bruun Jensen.....	12.12.46	.....	.....	.....	1.10.68		
overpostbud Leif Engstrøm Holgersen.....	19.1.47	.....	.....	1.7.77	1.3.69		
overchauffør Henry Anton Madsen.....	15.1.47	1.10.77 <sup>14</sup>	.....	.....	1.3.69		
postbud Poul Erling Møller Holde.....	9.5.43	.....	.....	.....	1.4.68 <sup>16</sup>		
— Jørgen Haandbæk.....	27.5.42	.....	.....	.....	1.4.68		
— Knud Erik Axelsen.....	28.6.44	.....	.....	.....	1.5.68 <sup>14</sup>		
overpostbud Poul Jensen.....	6.8.42	.....	.....	1.7.73	1.5.68		
postbud Leif Kjørulff.....	10.12.45	.....	.....	.....	1.6.68		

<sup>1</sup>) tjf.u.l. 1.5.74–30.4.75. <sup>2</sup>) chauffør 1.6.69–31.3.71. <sup>3</sup>) postbud 1.1.–31.3.78. <sup>4</sup>) postbud 1.9.75–31.7.78. <sup>5</sup>) overpostbud 1.7.69–28.2.73, overpostbud 1.4.74–31.10.75. <sup>6</sup>) chauffør 1.6.69, overchauffør 1.4.74. <sup>7</sup>) chauffør 1.3.72. <sup>8</sup>) overpostbud 1.7.69–31.3.71, overpostbud 1.8.–31.10.75. <sup>9</sup>) postbud 1.11.75–30.6.77. <sup>10</sup>) overpostbud 1.7.69–29.2.72. <sup>11</sup>) chauffør 1.7.73. <sup>12</sup>) chauffør 1.12.73. <sup>13</sup>) chauffør 1.9.74. <sup>14</sup>) chauffør 1.9.75. <sup>15</sup>) chauffør 1.10.75–30.9.77. <sup>16</sup>) overpostbud 1.6.73–30.4.74.

Kontor og personale	Født	I nu- værende stilling	Over- pak- mester	Overpostbud	Postbud	Land- postbud	Fag- prøve
<i>(Odense)</i>							
postbud Karl Møller Knudsen.....	19.11.40	.....	.....	.....	1.7.68		
— Niels Erik Wiingreen.....	19.8.47	.....	.....	.....	1.10.69		
— Kjeld Tingsager.....	23.3.48	.....	.....	.....	1.5.70		
— Bruno Ravn Christiansen.....	29.3.48	.....	.....	.....	1.5.70 <sup>1</sup>		
— Poul Hansen.....	17.4.48	.....	.....	.....	1.6.70 <sup>2</sup>		
— Kaj Lyng Nielsen.....	16.9.42	.....	.....	.....	1.5.68 <sup>3</sup>		
— Eigil Rasmus Larsen.....	15.1.43	.....	.....	.....	1.5.69		
— Poul Kurt Jensen.....	3.9.43	.....	.....	.....	1.5.69		
— Flemming Christiansen.....	21.4.44	.....	.....	.....	1.5.69		
— Palle Kent Andersen.....	22.5.48	.....	.....	.....	1.8.70		
— Bjarne Erik Iversen.....	3.8.48	.....	.....	.....	1.9.69		
— Jørgen Wingsted Carlsen.....	16.8.43	.....	.....	.....	1.9.69		
— Kurt Damsholt Olsen.....	5.9.45	.....	.....	.....	1.9.69 <sup>4</sup>		
— Bjørn Christensen.....	16.9.48	.....	.....	.....	1.11.70		
— Flemming Thrane.....	4.12.48	.....	.....	.....	1.12.70		
— Knud Tonny Larsen.....	22.12.48	.....	.....	.....	1.1.70		
— Svend Jørgen Mohr Hansen.....	6.5.49	.....	.....	.....	1.6.70		
— Lars Andersen.....	22.7.49	.....	.....	.....	1.8.71 <sup>5</sup>		
— William Wermuth.....	2.8.49	.....	.....	.....	1.8.71		
— Kurt Møller Dongsted.....	14.9.49	.....	.....	.....	1.10.70 <sup>6</sup>		
— Poul Linde Johansen.....	21.3.50	.....	.....	.....	1.3.72		
— Torben Holm.....	23.3.50	.....	.....	.....	1.4.71		
— Stig Ernst Ladegaard.....	23.5.50	.....	.....	.....	1.5.72		
— Poul Steen Pedersen.....	29.9.46	.....	.....	.....	1.6.71		
— Flemming Elleberg Jensen.....	10.6.50	.....	.....	.....	1.6.72		
— Poul Henning Lucas.....	11.10.50	.....	.....	.....	1.6.72		
— Steen Hovgaard.....	4.12.50	.....	.....	.....	1.6.72		
overchauffør Arent Clasen.....	19.1.51	1.6.78	.....	1.8.77	1.4.72 <sup>7</sup>		
postbud Erik Jørgensen.....	16.1.51	.....	.....	.....	1.2.72		
— Ole Mogens Pedersen.....	13.2.51	.....	.....	.....	1.6.72		
overpostbud Klaus Knud Kähler Poulsen... postbud Ole Skov.....	1.4.51 3.7.51	..... .....	..... .....	1.2.76 .....	1.7.72 1.4.72		
— Peder Anton Stensdal Jørgensen.....	29.10.51	.....	.....	.....	1.4.72		
— Erik Bøgelund Frederiksen.....	31.3.52	.....	.....	.....	1.4.72		
— Mogens John Hansen.....	9.12.51	.....	.....	.....	1.6.73		
— Verner Jørgensen.....	7.1.46	.....	.....	.....	1.5.72 <sup>8</sup>		
overchauffør Erland Jørgensen.....	14.8.48	1.7.78	.....	.....	1.5.72		
overpostbud John Dam Petersen.....	19.8.46	.....	.....	1.4.77	1.5.72		
postbud Ove Finn Petersen.....	15.11.52	.....	.....	.....	1.12.73		
— Poul Andersen.....	2.7.44	.....	.....	.....	1.2.73		
— Poul Erik Busch Kristensen.....	31.5.42	.....	.....	.....	1.3.73		
— Ole Christian Jensen.....	7.6.45	.....	.....	.....	1.3.73		
— Leo Munck Rasmussen.....	26.1.49	.....	.....	.....	1.3.73		
overpostbud Bendt Boleslaw Wojtynka.....	13.6.49	.....	.....	1.11.77	1.3.73		
postbud Knud Ole Hansen.....	24.3.50	.....	.....	.....	1.3.73		
— Leif Bjarne Hansen.....	7.9.45	.....	.....	.....	1.5.73		
— Leif Michelsen.....	6.6.46	.....	.....	.....	1.6.73		
overpostbud Allan Erik Knudsen.....	8.3.50	.....	.....	1.2.73	1.7.73		
postbud Leif Søren Mark Hansen.....	28.6.53	.....	.....	.....	1.7.73		

<sup>1)</sup> overpostbud 1.5.74–31.12.77. <sup>2)</sup> overpostbud 1.10.75–30.4.77. <sup>3)</sup> tjf.u.l. 1.7.70–30.6.71, overpostbud 1.12.73, kontorpakmester 1.1.77–31.5.78. <sup>4)</sup> overpostbud 1.2.76–31.7.77. <sup>5)</sup> overpostbud 1.2.76–31.8.77. <sup>6)</sup> overpostbud 1.11.–31.12.77. <sup>7)</sup> chauffør 1.2.78. <sup>8)</sup> chauffør 1.11.–31.12.77.



Kontor og personale	Født	I nu- værende stilling	Over- pak- mester	Overpostbud	Postbud	Land- postbud	Fag- prøve
<i>(Odense)</i>							
postbud Steen Ole Kristensen	20.12.44	.....		.....	1.9.73		
— Peder Granhøi	28.2.54	.....		.....	1.3.74		
— Knud Klaja	10.6.50	.....		.....	1.4.74		
— Kenneth Tindahl	13.4.54	.....		.....	1.5.74		
overpostbud Kaj Lindberg Larsen	7.11.54	.....		1.12.77	1.12.74		
— Michael Isaksen	6.11.54	.....		1.11.77	1.12.74		
— Jørgen Ingvar Damsbølle	29.8.54	.....		1.2.78	1.1.75		
chauffør Børge Langeberg Lund	28.9.50	1.8.78		.....	1.3.75 <sup>1</sup>		
overpostbud Jørn Andersen	26.5.43	.....		1.11.77	1.6.75		
— Helmuth Larsen	22.7.49	.....		1.2.78	1.8.75		
postbud Henning Kjeld Rasmussen	3.6.51	.....		.....	1.10.75 <sup>2</sup>		
chauffør Finn Allan Pedersen	23.11.55	1.8.78		.....	1.12.75		
overpostbud Gert Mortensen	27.12.55	.....		1.7.78	1.1.76		
— Tom Eigund Lillebroe Pedersen	2.2.39	.....		1.10.78	1.3.76		
— Hans Erik Lundkjær Rasmussen	25.4.56	.....		1.7.78	1.5.76		
postbud Jørgen Granhøi	4.4.56	.....		.....	1.5.76		
— Svend Aage Pedersen	1.12.30	.....		.....	1.7.76		
— Kurt Ib Larsen	20.3.37	.....		.....	1.7.76		
overpostbud Arne Thaastrup	6.6.26	.....		1.2.78	1.7.76		
— Hans Jørgen Andersen	16.11.35	.....		1.2.78	1.7.76		
postbud Lars Kaltoft	18.7.56	.....		.....	1.8.76		
— Leif Henriksen	19.7.56	.....		.....	1.10.76		
— Henning Jensen	26.10.56	.....		.....	1.11.76		
overpostbud Leif Kristiansen	5.3.47	.....		1.10.78	1.1.77		
— Steen Flemming Sørensen	26.11.51	.....		1.10.78	1.1.77		
postbud John Jespersen	14.9.54	.....		.....	1.1.77		
— Tommy Ejner Jensen	21.6.47	.....		.....	1.1.77		
overpostbud Sten Kristen Brandt							
Frederiksen	7.3.52	.....		1.10.78	1.1.77		
postbud Niels Jørn Larsen Lund	8.9.47	.....		.....	1.2.77		
— Flemming Ossi Jacobsen	17.1.51	.....		.....	1.2.77		
— Claus Steffen Andersen	17.3.57	.....		.....	1.4.77		
— Claus Sobornia Dichmann	30.8.56	.....		.....	1.5.77		
— Villy Lundin	13.7.33	.....		.....	1.5.77		
— Søren Overgaard Hovgesen	18.7.41	.....		.....	1.3.64 <sup>3</sup>		
— Vera Maric Hansen (½ tj.)	26.6.26	.....		.....	1.5.78		
— Maren Johanne Tove Olsen (½ tj.)	10.2.30	.....		.....	1.5.78		
— Ida Margrethe Rasmussen (½ tj.)	8.6.26	.....		.....	1.5.78		
— Aase Irene Hansen (½ tj.)	18.11.26	.....		.....	1.5.78		
— Villy Dalsgaard Larsen	10.7.40	.....		.....	1.5.69 <sup>4</sup>		
landpostbud Hans Viggo Marius							
Christensen (lr. 6)	25.11.15	.....				1.5.41	
— Sigurd Christian Hansen (lr. 5)	7.9.17	.....				1.3.42	
— Harry Sigurd Pedersen (lr. 6)	12.11.16	.....				1.8.42	
— Karl Ejner Andersen (lr. 6)	26.12.19	.....				1.11.44	
— Hans Marius Sørensen (lr. 5)	18.4.21	.....				1.6.45	
— Gunnar Johannes Andersen (lr. 6)	28.10.23	.....				1.4.46	
— Kristian Greve (lr. 5)	29.1.21	.....				1.9.46	
— Gunnar Pedersen (lr. 5)	20.4.25	.....				1.10.47	
— Poul Erik Hans Jørgensen (lr. 6)	21.5.25	.....				1.3.48	

<sup>1</sup>) kontorpakmester 1.10.77. <sup>2</sup>) overpostbud 1.11.–31.12.77. <sup>3</sup>) landpostbud 1.4.65–31.1.69, chauffør 1.6.76–31.12.77. <sup>4</sup>) overpostbud 1.8.75–31.7.78.

Kontor og personale	Født	I nu- værende stilling	Over- pak- mester	Overpostbud	Postbud	Land- postbud	Fag- prøve
<i>(Odense)</i>							
landpostbud Jens Peter Varto Christensen							
(lr. 5).....	14.6.24			.....		1.7.48	
— Erling Egon Antonsen (lr. 5).....	22.4.24			.....		1.9.48	
— Arne Thorup (lr. 5).....	5.2.24			.....		1.12.49	
— Kai Erling Nelleborg Post (lr. 5).....	15.7.28			.....		1.4.50	
— Alfred Emil Rasmussen (lr. 5).....	6.8.25			.....		1.5.50	
— Hans Lohmann (lr. 5).....	19.9.24			.....		1.7.50	
— Søren Kristian Nielsen (lr. 6).....	5.10.22			.....		1.7.50	
— Hans Anker Pedersen (lr. 5).....	15.7.27			.....		1.9.50	
— Aksel Vilhelm Jacobsen (lr. 5).....	18.2.25			.....		1.9.50	
— Laurits Herluf Larsen (lr. 5).....	10.8.25			.....		1.9.50	
— Egon Lefevre Sørensen (lr. 5).....	10.5.25			.....		1.11.50	
— Henning Frederik Jørgensen (lr. 5).....	31.8.25			.....		1.11.50	
— Preben Nykjær (lr. 6).....	10.3.26			.....		1.3.51	
— Tage Erik Hansen (lr. 5).....	20.12.26			.....		1.10.51	
— Hans Jørgensen (lr. 5).....	22.8.25			.....		1.12.51	
— Knud Arne Rasmussen (lr. 6).....	2.2.27			.....		1.8.52	
— Jørgen Kristian Pedersen (lr. 5).....	15.3.27			.....		1.9.52	
— Karl Aage Rasmussen (lr. 6).....	2.8.30			.....		1.1.53	
— Holger Nielsen (lr. 6).....	20.6.28			.....		1.1.54	
— Børge Tolberg Andersen (lr. 6).....	30.9.28			.....		1.1.54	
— Vagn Kristensen (lr. 5).....	24.8.31			.....		1.5.55	
— Villy Bendt Engelsgaard Jensen (lr. 5).....	27.5.31			.....		1.6.55	
— Bent Ingemann Jørgensen (lr. 5).....	10.11.31			.....		1.11.56	
— Gunner Herman Svendsen (lr. 6).....	29.3.33			.....		1.1.57	
— Otto Guldbæk Hansen (lr. 5).....	8.11.33			.....		1.12.57	
— Svend Aage Christensen (lr. 6).....	2.5.32			.....		1.3.58	
— Henning Knudsen (lr. 5).....	15.7.35			.....		1.7.59	
— Kaj Kjærsgaard Jensen (lr. 5).....	26.2.37			.....		1.12.59	
— Karl Emil Pedersen (lr. 5).....	31.7.36			.....		1.9.60	
— Adolf Johannes Jørgensen (lr. 5).....	26.9.36			.....		1.10.60	
— Erik Pedersen (lr. 5).....	22.4.37			.....		1.3.61	
— Helmuth Lehrmann Nielsen (lr. 5).....	19.8.38			.....		1.6.61	
— Erik Albert Poulsen (lr. 6).....	20.3.38			.....		1.9.62	
— Jens Peter Jensen (lr. 5).....	12.5.37			.....		1.3.63	
— Flemming Ejlskov Hansen (lr. 5).....	7.5.39			.....		1.3.63	
— Tage Jensen.....	3.2.42			.....		1.5.64	
— Hjalmer Kristian Reitz.....	17.9.41			.....		1.6.64	
— Børge Rasmussen.....	17.6.38			.....		1.7.64	
— Erik Munkholm Rasmussen.....	12.12.38			.....		1.5.65	
— Jørn Nielsen (lr. 5).....	30.1.38			.....	1.3.60	1.6.65	
— Jens Jakob Kjeldsen Hansen.....	27.3.40			.....	1.4.65	1.12.65	
— Knud Pindstofte.....	31.1.38			.....	1.6.64	1.2.66	
— Henning Bisgaard Jensen (lr. 6).....	15.9.44			.....		1.12.66	
— Henning Pedersen.....	2.9.44			.....		1.5.68	
— Svend Erik Jakobsen (lr. 6).....	16.9.46			.....		1.11.68	
— Jacob Christian Clausen.....	22.3.45			.....		1.5.69	
— Poul Erik Nielsen.....	19.7.47			.....		1.5.69	
— Verner Rosenfeldt Pedersen (lr. 5).....	6.2.39			1.7.69	1.4.62	1.9.78	
— Ove Jensen.....	17.5.42			1.7.69 <sup>a</sup>	1.8.64	1.3.77	
— Frimodt Christian Simonsen (lr. 6).....	21.8.40			1.4.74	1.5.65 <sup>a</sup>	1.6.75	

<sup>a</sup>) kontorpakmester 1.8.77–31.7.78. <sup>b</sup>) postbud e.ans. 1.1.71–31.3.74, overpostbud 1.4.74–28.2.77. <sup>c</sup>) overpostbud 1.7.69–31.5.73.

Kontor og personale	Født	I nu- værende stilling	Over- pak- mester	Overpostbud	Postbud	Land- postbud	Fag- prøve
<i>(Odense)</i>							
landpostbud Palle Gert Winding	4.3.46	.....		.....	1.5.68	1.3.76	
— Hans Larsen Hansen	13.2.41	.....		.....	1.3.68	1.5.73	
— Paul Birch Esø	9.3.47	.....		.....	1.5.69	1.7.77	
— Preben Junge Jørgensen	28.3.42	.....		.....	1.4.68	1.3.76	
— Arne Christian Larsen	10.6.41	.....		.....	1.5.68	1.3.76	
— Erik Dal Petersen	19.1.48	.....		1.6.74	1.4.69	1.8.75	
— Henning Holmstrøm Alexandersen	11.9.41	.....		.....	1.5.69	1.7.77	
— Kurt Otto Johansen	14.4.44	.....		.....	1.5.69	1.8.75	
— Christian Olav Pedersen	24.2.48	.....		.....	1.9.69	1.3.70	
— John Albert Simonsen	25.10.48	.....		.....	1.3.71	1.3.76	
— Kurt Kjærsgaard	10.11.48	.....		.....	1.12.69	1.3.75	
— Leif Elmelund Hansen	5.4.52	.....		.....	1.5.72	1.9.78	
— Niels Søren Nielsen	2.6.44	.....		.....	1.6.72	1.12.72	
— Hans Christian Bisgaard Jensen	25.1.20	.....		.....		1.4.72	
— Henning Hansen	31.8.47	.....		.....	1.6.72	1.3.76	
— Kurt Jørgensen	26.8.52	.....		.....	1.9.72	1.3.77	
— Knud Ravnborg	2.3.48	.....		.....		1.11.72	
— Poul Larsen	5.6.49	.....		.....	1.11.72	1.3.77	
— Erling Schiøler Madsen	7.11.52	.....		.....	1.11.73	1.9.78	
— John Schmidt Hansen	28.6.49	.....		.....		1.3.73	
— Svend Erik Clausen	19.9.47	.....		.....		1.4.73	
— Jørgen Andersen	28.8.44	.....		.....		1.1.75	
<b>Otterup:</b>							
overpostbud Knud Hartvig Rasmussen	3.8.16	.....		1.4.64	1.3.51	1.1.42	
— Villy Larsen	7.12.22	.....		1.10.76	1.4.66	1.11.62	
postbud Helmer Carsten Christiansen	24.4.26	.....		.....	1.4.72		
— Carsten Sørensen	26.12.48	.....		.....	1.6.73		
landpostbud Holger Jul Garbøl (lr. 5)	27.12.12	.....		.....		1.8.37	
— Christian Gunner Jørgensen (lr. 6)	30.4.15	.....		.....		1.6.42	
— Karl Kristian Rasmussen (lr. 6)	24.3.25	.....		.....		1.4.48	
— Iver Arne Iversen (lr. 6)	27.6.24	.....		.....		1.10.48	
— Hans Clausen (lr. 5)	30.7.24	.....		.....		1.6.49	
— Aage Poul Nielsen (lr. 6)	23.8.26	.....		.....		1.10.49	
— Harry Jørgensen (lr. 6)	14.6.25	.....		.....		1.6.50	
— Arne Reinart Knudsen (lr. 6)	5.4.28	.....		.....		1.8.52	
— Knud Erik Rasmussen (lr. 6)	9.11.29	.....		.....		1.2.59	
— Jens Verner Larsen (lr. 5)	18.6.29	.....		.....		1.9.52	
— Poul Henning Madsen (lr. 6)	26.3.43	.....		.....		1.4.67	
— Carsten Roland Christensen	19.4.46	.....		.....		1.4.69	
— Niels Peder Christensen (lr. 5)	7.12.22	.....		1.4.66		1.1.48 <sup>1)</sup>	
— Alfred Arnold Pedersen	14.7.32	.....		.....		1.2.75	
<b>Padborg:</b>							
overpakmester Peter Thomsen Petersen (lr. 10)	14.5.39	.....	1.9.64	.....	1.3.63	.....	45/64
kontorpakmester Christian Peter Nissen	22.10.33	1.9.71	.....	1.7.69	1.10.59	1.8.58	
— Vagn Heiselberg	18.8.44	1.6.75	.....	1.4.74	1.3.71		
— Bent Christensen	21.9.41	1.8.75	.....	.....	1.11.67		
postbud Peter Nissen	3.8.43	.....	.....	.....	1.9.69		

1) landpostbud 1.6.78.

Kontor og personale	Født	I nu-værende stilling	Overpakmester	Overpostbud		Postbud	Landpostbud	Fagprøve
				I	II (postpakmester)			
<i>(Padborg)</i>								
overpostbud Asmus Johnsen .....	28.1.43	.....		1.9.76		1.4.70		
postbud Frederik Christiansen.....	12.9.46	.....				1.9.71		
— Ernst Kristiansen .....	15.11.39	.....				1.11.73		
— Christian Henning Petersen .....	10.4.45	.....				1.2.74		
— Mogens Fallesen Iversen .....	5.11.51	.....				1.1.76		
— Holger Birk .....	22.8.41	.....				1.5.77		
landpostbud Jens Madsen Nielsen (lr. 6) .....	12.10.22	.....					1.3.48	
— Leif Ecklon (lr. 5) .....	12.1.39	.....					1.3.62	
— Hugo Christiansen (lr. 5) .....	18.12.38	.....					1.6.62	
— Hans Rasmus Jensen (lr. 5) .....	6.12.35	.....					1.2.63	
— Ejnar Jepsen .....	26.10.42	.....					1.11.68	
— Andreas Nissen Hansen (lr. 5) .....	22.6.25	.....		1.4.64		1.8.54	1.4.50 <sup>1</sup>	
— Elmer Hansen .....	23.6.40	.....				1.11.65	1.2.71	
— Georg Hans Nissen .....	2.4.49	.....				1.9.72	1.7.77	
<b>Ribe:</b>								
kontorpakmester Peter Anker Bonde								
— Jacobsen (lr. 9) .....	28.5.22	1.7.64		1.4.64		1.4.49		
— Evald Munk Nielsen .....	22.6.27	1.4.69		1.3.67		1.9.59	1.3.53	
overpostbud Arnold Bjerring Gerken .....	22.1.13	.....		.....	1.4.52	1.11.38		
— Hans Andreas Ibsen .....	2.1.21	.....		1.4.64		1.8.46		
— Harald Peder Kristiansen .....	4.5.28	.....		1.11.68		1.7.57	1.6.56	
— Niels Peter Petersen .....	21.8.42	.....		1.2.71		1.11.64		
— Jens Christian Nielsen .....	23.7.35	.....		1.2.71		1.10.66	1.4.66	
— Carl Christian Christensen .....	27.5.42	.....		1.9.73		1.8.66		
— Svend Petersen .....	19.8.45	.....		1.8.76		1.3.69		
— Villy Schack Hansen .....	13.12.43	.....		1.8.75		1.10.69		
— Harry Schack .....	26.12.47	.....		1.8.75		1.7.73		
— Flemming Friis .....	22.4.49	.....		1.3.77		1.6.74		
postbud Mathias Jacobsen Sylvestersen .....	30.1.24	.....				1.11.75		
— Christian Sørensen Beck .....	17.10.47	.....				1.6.77		
— Gert Witt .....	1.10.52	.....				1.8.78		
landpostbud Jens Hjeronymus								
— Petersen (lr. 6) .....	28.4.16						1.7.42	
— Asmus Schau (lr. 5) .....	27.8.18						1.1.43	
— Tage Jørgensen (lr. 5) .....	24.6.21						1.2.48	
— Børge Hansen (lr. 6) .....	17.3.26						1.1.49	
— Ejnar Westergaard Hansen (lr. 5) .....	8.3.27						1.10.49	
— Børge Jæger Iversen (lr. 6) .....	12.12.24						1.1.50	
— Svend Aage Ebsen Schmidt (lr. 6) .....	17.12.27						1.5.52	
— Magnus Petersen Bruun (lr. 6) .....	8.5.31						1.2.55	
— Villy Jæger Iversen (lr. 5) .....	4.2.32						1.11.59	
— Jep Christian Jepsen (lr. 5) .....	11.6.34						1.7.60 <sup>2</sup>	
— Jakob Olsen Nielsen (lr. 6) .....	5.4.40						1.8.65	
— Evald Schmidt Puggard (lr. 6) .....	27.7.44						1.10.67	
— Johann Christian Petersen .....	26.4.39					1.9.68	1.3.70	
— Niels Egon Petersen .....	27.12.45					1.5.69	1.3.77	
— Knut Holdt .....	29.5.43					1.5.69	1.8.71	
— Svenning Hansen Hollænder (lr. 6) .....	9.7.44						1.8.69	
— Mathias Ebsen Hansen .....	13.10.44						1.12.70	
— Henning Kristiansen .....	14.10.50					1.9.74	1.3.77	

<sup>1</sup>) kontorpakmester 1.4.66, landpostbud 1.5.75. <sup>2</sup>) u.f.nr. 1.7.–30.11.66.

Kontor og personale	Født	I nu- værende stilling	Over- pak- mester	Overpostbud		Postbud	Land- postbud	Fag- prøve
				I	II (postpak- mester)			
<b>Ringø:</b>								
kontorpakmester Knud Kristian Thomsen..	13.11.37	1.9.68		.....		1.3.65		
overpostbud Oluf Skyum Christensen.....	3.4.17			.....	1.5.53	1.9.47	1.10.41	
— Egon Hansen.....	3.5.31	.....		1.12.67		1.11.62	1.12.53	
— Johannes Nielsen.....	23.1.38	.....		1.10.76		1.6.65	1.12.64	
postbud Villy Petersen.....	18.11.41	.....		.....		1.11.69		
— Mogens Baagøe Hansen.....	3.7.48	.....		.....		1.6.75		
overpostbud Lisbeth Rasmussen.....	22.5.47	.....		1.4.77		1.10.76		
landpostbud Karl Kristian Oskar Lund (lr. 5).....	24.7.18						1.5.45	
— Alfred Hansen (lr. 5).....	8.12.24						1.10.47	
— Bent Højgaard (lr. 6).....	30.10.26						1.11.47	
— Vagn Helge Pedersen (lr. 5).....	8.11.23						1.6.48	
— Henrik Vilhelm Jensen (lr. 5).....	25.6.24						1.8.49	
— Viggo Nielsen (lr. 5).....	7.6.25						1.10.49	
— Svend Markvardsen (lr. 5).....	27.11.25						1.5.50	
— Karl Hansen (lr. 6).....	28.7.26						1.10.50	
— Aksel Herman Mortensen (lr. 5).....	22.9.28						1.11.51	
— Hans Aage Kristensen (lr. 5).....	27.8.29						1.2.54	
— Svend Aage Hansen (lr. 6).....	20.10.31						1.7.55	
— Jens Leo Andersen (lr. 5).....	27.12.33						1.5.59	
— Jens Røjebæk Jensen (lr. 5).....	21.1.31					1.6.55	1.11.61	
— Ole Tom Høvsgaard (lr. 6).....	22.4.44						1.8.66	
— Johannes Bonde Jensen.....	1.8.24						1.10.74	
— Poul Leif Larsen.....	19.8.40						1.11.74	
— Arne Richard Møllelose Hansen.....	17.6.23						1.12.74	
<b>Rudkøbing:</b>								
kontorpakmester Svend Aage Rasmussen (lr. 9).....	7.10.17	1.4.65		.....	1.4.57	1.5.48	1.7.42	
— Svend Alfred Høising.....	19.12.27	1.4.69		1.4.64		1.1.54	1.12.51	
— Tommy Jensen.....	9.10.48	1.9.76		.....		1.7.76		
overpostbud Hans Poul Petersen.....	2.9.21	.....		1.4.64		1.2.50	1.6.48	
— Ib Evald Andersen.....	14.3.23	.....		1.4.64		1.1.51	1.7.50	
— Rasmus Damm Rasmussen.....	15.2.32	.....		1.12.68		1.5.63	1.12.55	
— Hans Jensen.....	5.11.43	.....		1.5.74		1.8.71	1.1.68	
postbud Preben Thorkild Hansen.....	12.9.48	.....		.....		1.7.78		
landpostbud Erling Ove Hansen (lr. 5).....	25.8.25	.....		.....			1.5.48	
— Egon Ove Hansen (lr. 5).....	15.9.25	.....		.....			1.11.48	
— Børge Hansen (lr. 5).....	14.6.18	.....		.....			1.11.48	
— Hans Erik Larsen (lr. 5).....	19.6.24	.....		.....			1.1.49	
— Børge Drost Rasmussen (lr. 5).....	28.12.25	.....		.....			1.8.50	
— Arne Vilhelm Petersen (lr. 5).....	3.3.30	.....		.....			1.9.53	
— Erik Pedersen Fredskov (lr. 5).....	15.2.29	.....		.....			1.6.53	
— Karl Martin Pihl Jakobsen (lr. 5).....	8.8.29	.....		.....			1.12.53	
— Flemming Jensen (lr. 5).....	8.11.31	.....		.....			1.9.55	
— Jens Tage Rene Munch (lr. 5).....	5.10.33	.....		.....			1.9.56	
— Aage Johannes Brænder (lr. 5).....	6.2.34	.....		.....			1.1.57	
— Poul Arne Hansen (lr. 5).....	23.4.30	.....		.....		1.2.55	1.7.60	
— Jens Jørgen Andersen (lr. 5).....	20.6.36	.....		.....			1.12.60	
— Roar Jørgensen (lr. 5).....	20.6.39	.....		.....			1.2.63	
— Ib Lund Larsen.....	7.8.40	.....		.....			1.2.65	
— Erik Valdemar Nielsen (lr. 6).....	23.11.42	.....		.....			1.2.69	

Kontor og personale	Født	I nu- værende stilling	Over- pak- mester	Overpostbud		Postbud	Land- postbud	Fag- prøve
				I	II (postpak- mester)			
<i>(Rudkøbing)</i>								
landpostbud Poul Andersen.....	11.9.23						1.4.72	
— Carl Christensen.....	11.8.20						1.6.75	
— Henry Frank Nielsen.....	27.9.25						1.4.76	
— Mogens Henning Nielsen.....	31.8.51						1.7.77	
<b>Skærbæk:</b>								
overpostbud Heinrich Christian Carl Stenger.....	8.5.13	.....	.....		1.4.64	1.3.48	1.9.38	
— Niels Boysen Lyck.....	10.10.36	.....	.....		1.12.71	1.6.71	1.11.59 <sup>1</sup>	
postbud Peter Haugaard.....	23.7.44	.....	.....		.....	1.2.68		
landpostbud Andreas Christian Nielsen (lr. 5).....	23.4.10	.....					1.5.35	
— Christian Petersen (lr. 5).....	16.6.16	.....					1.8.44	
— Chresten Peder Jensen (lr. 5).....	6.10.27	.....					1.1.49	
— Evald Olesen (lr. 5).....	28.12.21	.....					1.3.49	
— Karl Christian Jensen (lr. 5).....	1.2.22	.....					1.2.51	
— Peter Andreas Lund (lr. 6).....	16.2.29	.....					1.12.51	
— Thomas Knudsen (lr. 6).....	8.2.31	.....					1.6.52	
— Adolf Jørgen Lund (lr. 5).....	20.7.31	.....					1.5.55	
— Peter Hansen Kromann (lr. 5).....	12.1.34	.....					1.4.56	
— Thomas Knudsen (lr. 6).....	8.9.32	.....					1.8.57	
— Rasmus Hansen Markussen.....	21.4.42	.....					1.12.66	
— Svend Bork Bundesen.....	7.10.38	.....				1.6.67	1.8.67	
<b>Sommersted:</b>								
overpostbud Henrik Peter Witt.....	20.9.28	.....			1.4.64	1.12.52	1.1.52	
— Børge Christoffersen.....	4.4.31	.....			1.7.69	1.5.66	1.5.54	
landpostbud Svend Aage Petersen (lr. 5)....	1.5.29	.....			.....		1.11.53	
— Ejvind Christoffersen (lr. 5).....	15.9.29	.....			.....		1.2.56	
— Arne Hjuler.....	17.8.43	.....			.....		1.6.68	
— Mads Jensen Poulsen.....	7.10.20	.....			.....		1.5.76	
<b>Svendborg:</b>								
postvagtmester Svend Aage Hansen (lr. 14).	8.11.30	1.12.77 <sup>2</sup>	1.12.58			1.11.55	.....	42/58
postbudformand Alfred Verner Neldeberg (lr. 11).....	9.8.24	1.3.73	1.9.50 <sup>3</sup>			1.11.49	1.2.48	46/49
— Preben Poul Madsen (lr. 11).....	12.7.31	1.8.75	1.7.58			1.11.55	.....	46/57
— Ejler Viktor Christensen (lr. 11).....	3.6.35	1.1.78	1.12.62			1.12.59	.....	43/62
overpakmester Svend Aage Hansen (lr. 8).. — Ib John Petersen (lr. 8).....	7.3.37 9.10.40	..... .....	1.7.63 1.9.66 <sup>4</sup>			1.7.59 1.4.65	..... .....	40/62 43/66 <sup>5</sup>
kontorpakmester Verner Johannes Hansen (lr. 9).....	10.1.20	1.4.63		1.7.56	1.3.50	1.10.46		
— Egon Løve Hornbæk Hansen (lr. 9).....	25.7.29	1.4.64		.....	1.7.56	1.8.50		
— Frank Herluf Hansen (lr. 9).....	8.9.29	1.5.64		.....	1.6.57	1.10.50		
— Kaj Bøge Saack.....	26.7.29	1.4.66			1.4.64	1.2.52		
— Ernst Fald.....	5.5.34	1.9.68			.....	1.4.56		
— Hans Korsholm Frederiksen.....	8.2.30	1.9.68			1.5.68	1.7.56	1.7.55	
— Willy Herman Alsing Andersen.....	23.8.36	1.4.69			.....	1.12.58		

<sup>1)</sup> ude af post- og telegrafv. 1.1.70–31.5.71. <sup>2)</sup> postbudformand 1.5.76. <sup>3)</sup> landpostbud 1.8.56–31.3.62, postbud 1.4.–31.7.62.  
<sup>4)</sup> u.f.nr. 1.10.68–31.3.70. <sup>5)</sup> afsluttende prøve 1974.

Kontor og personale	Født	I nu-værende stilling	Overpakmester	Overpostbud		Postbud	Landpostbud	Fagprøve
				I	II (postpakmester)			
<i>(Svendborg)</i>								
kontorpakmester Holger Dam Clausen.....	17.8.34	1.8.75	.....	1.7.69		1.7.57	.....	48/62
— Kurt Jensen.....	16.10.34	1.8.75	.....	1.7.69		1.6.59	1.7.58	
— Svend Aage Nielsen.....	18.12.33	1.9.77	.....	1.7.69		1.6.60	1.6.59	
overpostbud Poul Helmuth Larsen.....	10.3.20	.....	.....	1.5.57	1.7.47	1.8.45		
— Helge Søndergaard Madsen.....	11.3.21	.....	.....	.....	1.12.51	1.7.48		
— Jens Petersen.....	6.10.21	.....	.....	.....	1.4.53	1.11.45		
— Orla Dons Hansen.....	8.11.20	.....	.....	.....	1.7.53	1.12.44 <sup>1</sup>		
— Frode Have.....	14.7.25	.....	.....	.....	1.2.56	1.8.46		
— Viggo Lang.....	16.10.20	.....	.....	1.4.64		1.3.47	1.12.45	
— Børge Harry Andersen.....	13.6.22	.....	.....	1.4.64		1.8.47		
— Harry Krog.....	16.9.27	.....	.....	1.4.64		1.10.48		
— Rasmus Otto Christian Rasmussen.....	8.8.19	.....	.....	1.11.65		.....	1.1.44	
— Jørgen Madsen.....	8.2.28	.....	.....	1.4.64		1.2.52		
— Egon Johannes Laursen.....	26.5.31	.....	.....	1.4.68		1.4.55		
— Harry Christian Petersen.....	26.10.25	.....	.....	1.11.65 <sup>2</sup>		.....	1.5.51	
— Johannes Ohmann Nielsen.....	11.10.32	.....	.....	1.5.78		1.1.75	1.8.57	
— Jørgen Bent Sørensen.....	2.5.36	.....	.....	1.7.69		1.6.60		
— Børge Hyldahl.....	23.7.39	.....	.....	1.7.69		1.11.61	.....	48/64
— Kaj Ove Jensen.....	19.9.39	.....	.....	1.1.72		1.2.62		
— Paul Steen Simonsen.....	23.5.38	.....	.....	1.9.73		1.12.61	1.6.61	
— Erik Emil Hansen.....	13.7.38	.....	.....	1.7.69		1.5.64	1.9.62	
— Jens Vilhelm Henriksen.....	11.12.41	.....	.....	1.9.75		1.4.64		
— Vagn Tang Rasmussen.....	8.12.42	.....	.....	1.7.69		1.4.65		
— Børge Villiam Legaard Dreyer.....	28.8.25	.....	.....	1.9.74		1.4.72		
— Ove Linaa.....	15.4.43	.....	.....	1.11.77		1.8.65		
— Ole Steen Rasmussen.....	14.9.42	.....	.....	1.10.77		1.4.67	1.7.64	
— Leif Hansen.....	27.12.40	.....	.....	1.7.69		1.4.67	1.7.66	
— Jens Christian Nørregaard Pedersen.....	12.8.45	.....	.....	1.10.77		1.10.67		
— Ove Rasmus Pedersen.....	13.7.40	.....	.....	1.9.73		1.8.67		
— Jørgen Føgh.....	9.2.41	.....	.....	1.4.74		1.8.67		
— Kaj Christensen Lolk.....	3.9.46	.....	.....	1.10.77		1.11.68		
postbud Arne René Hansen.....	17.9.47	.....	.....	.....		1.11.69		
— Bernt Søgaard Mikkelsen.....	9.9.47	.....	.....	.....		1.5.70		
— Poul Hansen.....	13.1.42	.....	.....	.....		1.5.69		
— Jørgen Nørregaard.....	1.8.49	.....	.....	.....		1.7.71		
— Thorkild Nørregaard.....	9.9.45	.....	.....	.....		1.2.71		
overpostbud Henning Andersen.....	15.3.50	.....	.....	1.9.76		1.4.71		
— Ib Edvard Ostensen.....	5.1.46	.....	.....	1.3.75		1.11.71		
— Poul Christian Rasmussen.....	21.7.46	.....	.....	1.4.77		1.11.71		
— Steen Hyldgaard.....	10.5.46	.....	.....	1.4.77		1.5.76		
postbud Hans Henrik Banke.....	22.1.45	.....	.....	.....		1.9.76		
— Børge Alex Rasmussen.....	4.9.52	.....	.....	.....		1.10.77		
— Kurt Lundvaldt.....	4.10.48	.....	.....	.....		1.9.78		
landpostbud Klaus Viggo Hansen (lr. 5).....	12.7.14	.....	.....	.....			1.8.39	
— Viggo Børge Hansen (lr. 5).....	16.7.12	.....	.....	.....			1.9.39	
— Jørgen Hansen (lr. 5).....	10.8.13	.....	.....	.....			1.12.39	
— Anders Espesen (lr. 5).....	14.11.19	.....	.....	.....			1.12.43 <sup>3</sup>	
— Niels Erik Husman (lr. 6).....	13.10.23	.....	.....	.....			1.4.46	
— Christian Børge Jensen (lr. 5).....	13.11.24	.....	.....	.....			1.1.47	
— Niels Christian Rasmussen (lr. 5).....	8.6.25	.....	.....	.....			1.2.49	
— Børge Hans Frederik Rasmussen (lr. 5).....	20.12.20	.....	.....	.....			1.5.49	

<sup>1</sup>) u.f.nr. 1.8.45–31.7.46. <sup>2</sup>) landpostbud 1.6.67–31.7.70. <sup>3</sup>) u.f.nr. 1.10.45–30.11.45.

Kontor og personale	Født	I nu- værende stilling	Over- pak- mester	Overpostbud		Postbud	Land- postbud	Fag- prøve
				I	II (postpak- mester)			
<i>(Svendborg)</i>								
landpostbud Carl Frederik Carlsen Skou								
(lr. 5) .....	4.3.25						1.6.49	
— Ejner Alrø Rasmussen (lr. 6) ..	7.8.25						1.9.49	
— Peder Nørballe (lr. 5) .....	23.11.23						1.11.49	
— Kristian Povl Hansen (lr. 5) .....	24.1.26						1.2.50	
— Peder Broby Hansen Greve (lr. 6) .....	27.1.29						1.7.50	
— Svend Aage Elsborg (lr. 5) .....	14.3.25						1.7.51	
— Knud Deleuran (lr. 5) .....	28.1.29						1.12.51	
— Poul Kristiansen (lr. 5) .....	26.5.27						1.12.51	
— Børge Frederiksen (lr. 5) .....	18.6.28						1.2.52	
— Niels Peder Albertsen (lr. 5) .....	13.2.26						1.3.52	
— Povl Gregor Eriksen (lr. 6) .....	3.8.28						1.8.53	
— Jakob Eivin Jeppesen (lr. 6) .....	1.4.28						1.3.54	
— Elmer Arne Jensen (lr. 5) .....	22.7.30						1.8.54	
— Erling Brund Skov (lr. 5) .....	22.7.29						1.6.55	
— Poul Erling Kristensen (lr. 5) .....	22.4.32						1.2.57	
— Peter Rasmussen (lr. 6) .....	17.5.33						1.8.58	
— Rasmus Villy Bøgelund (lr. 5) .....	28.2.34						1.10.59	
— Aage Nielsen Vogn (lr. 5) .....	1.3.35						1.1.60	
— Hans Christian Larsen (lr. 5) .....	19.10.34						1.7.60	
— Karl Henry Rasmussen (lr. 5) .....	23.1.37						1.6.61	
— Ove Møller Jensen (lr. 6) .....	9.3.37						1.10.61	
— Arne Magaard (lr. 5) .....	23.4.39						1.1.62	
— Henning Aaskov Rasmussen (lr. 5) .....	22.4.38						1.10.62	
— Marius Villy Top-Rasmussen (lr. 6) .....	24.1.41						1.9.63	
— Frede Sørensen .....	27.6.38						1.2.65	
— Poul Lemvig Knudsen .....	9.7.41						1.8.65	
— Arne Korsbakke Svenningsen .....	5.6.47						1.9.69	
— Børge Nielsen .....	6.8.27						1.4.72	
— Henning Hansen .....	4.2.50					1.1.74	1.3.77	
— Ebbe Juul .....	10.8.34						1.1.77	
— Elmer Erik Nielsen .....	12.3.48						1.3.77	
— Helge Nielsen .....	27.5.25						1.6.77	
— Ellen Marie Nielsen .....	12.5.30						1.8.78	
— Børge Kristensen .....	5.10.34						1.8.78	
— Arne Christen Jensen .....	28.4.55						1.9.78	
<b>Sønderborg:</b>								
postvagtimester Aage Agerlund								
Jensen (lr. 17) .....	13.6.21	1.12.66 <sup>1</sup>	1.10.48			1.10.46		39/47
postbudformand Svend Christian								
Bork (lr. 11) .....	31.12.19	1.9.71	1.9.47			1.1.44		43/46
— Tage Eskild Andersen (lr. 11) .....	19.8.21	1.12.76	1.5.50			1.12.48	1.11.48	47/49
overpakmester Egil Vagn Jørgensen (lr. 8) ..	5.2.25		1.6.51			1.1.50		39/51
— Christian Jensen (lr. 8) .....	6.6.25		1.2.58			1.9.47		38/51
— Helge Jørgen Høi (lr. 8) .....	19.1.34		1.10.71		1.6.69	1.6.56		37/59 <sup>2</sup>
kontorpakmester Christian Esbensen (lr. 9) .	15.6.22	1.4.63				1.8.52	1.4.46	
— Jørgen Kolmos (lr. 9) .....	1.1.27	1.4.64				1.7.53	1.10.48	
— Karl Georg Jakobsen .....	29.8.30	1.4.65					1.3.55	
— Jørgen Jørgensen Schmidt .....	31.7.27	1.9.68			1.5.66		1.5.52	

<sup>1</sup>) pakmesterformand 1.7.56, postbudformand 1.4.61. <sup>2</sup>) afsluttende prøve 1977.



Kontor og personale	Født	I nuværende stilling	Overpakmester	Overpostbud		Postbud	Landpostbud	Fagprøve
				I	II (postpakmester)			
<i>(Sønderborg)</i>								
kontorpakmester Henry Jessen Schmidt . . . . .	1.6.30	1.9.68		1.1.68		1.12.57	1.1.54	
— Herman Beck-Jørgensen . . . . .	1.11.26	1.4.69		.....		1.11.57	1.8.49	
— Karl Ingemann Skov . . . . .	10.6.34	1.9.71		1.7.69		1.8.58		
— Jørgen Møller Pedersen . . . . .	28.2.38	1.10.71		1.7.69		1.6.60		
— Bendt Hansen . . . . .	17.12.38	1.9.73		1.7.69		1.4.61		
— Jens Karl Jensen . . . . .	5.7.36	1.8.75		1.7.69		1.6.61		
— Aage Hansen . . . . .	4.7.39	1.8.75		1.7.69		1.4.62		
— Uve Dahnke . . . . .	16.12.41	1.2.78		1.4.71		1.4.64		
— Søren Peter Hansen . . . . .	22.6.38	1.5.78		1.11.71		1.2.63		
overpostbud Jes Jespersen . . . . .	21.10.27	.....		.....	1.4.57	1.11.48		
— Niels Madsen Knudsen . . . . .	30.11.25	.....		.....	1.3.58	1.2.50	1.7.49	
— Martin Petersen Damgaard . . . . .	17.4.27	.....		1.4.64		1.11.50		
— Eduard Hansen . . . . .	1.7.29	.....		1.5.66		1.5.52		
— Osvald Streubel . . . . .	19.6.31	.....		1.7.66		1.7.52		
— Vagn Christian Fallesen . . . . .	9.3.32	.....		1.4.67		1.4.53		
— Aage Hermann Iversen . . . . .	14.5.32	.....		1.6.67		1.6.53		
— Harald Frederiksen . . . . .	18.8.25	.....		1.7.66		1.3.56	1.3.52	
— Svend Aage Iversen . . . . .	3.2.32	.....		1.4.68		1.9.54		
— Holger Jensen . . . . .	1.10.31	.....		1.5.68		1.5.55		
— Christian Wolff . . . . .	21.9.26	.....		1.4.64		1.3.61	1.2.51	
— Erik Manthei Ley . . . . .	18.8.36	.....		1.1.72		1.2.59		
— Martin Kjeldsen . . . . .	9.7.31	.....		1.10.72		1.12.66	1.9.56	
— Kurt Mathias Claus Paulsen . . . . .	26.9.36	.....		1.9.73		1.8.60		
— Erik Hørlyck-Paulsen . . . . .	6.7.41	.....		1.7.69		1.11.63		
— Kaj Thomas Skov . . . . .	9.2.23	.....		1.10.74		1.4.72		
— Günther Refslund Clausen . . . . .	5.9.36	.....		1.7.69		1.2.63		
— Verner Petersen Holt . . . . .	3.12.38	.....		1.9.73		1.12.63		
— Bent Ejvind Mikkelsen . . . . .	27.10.40	.....		1.9.73		1.12.63		
— Ejler Søllingvraae . . . . .	16.7.40	.....		1.9.73		1.12.63		
— Tage Christensen . . . . .	6.3.44	.....		1.10.73		1.7.66		
— Ernst Jepsen Jessen . . . . .	8.11.38	.....		1.10.74		1.7.65		
— Frede Jensen . . . . .	2.9.44	.....		1.10.74		1.2.67		
— Frede Sielmann . . . . .	5.9.45	.....		1.8.75		1.11.67		
postbud Kaj Christensen . . . . .	7.10.43	.....		.....		1.6.67 <sup>1)</sup>		
overpostbud Erik Andresen . . . . .	14.2.45	.....		1.10.77		1.11.67		50/72
postbud Erik Poulsen . . . . .	12.8.36	.....		.....		1.1.68		
overpostbud Erik Kaasgaard . . . . .	7.9.42	.....		1.7.77		1.7.68		
— Kaj Poulsen . . . . .	28.3.38	.....		1.2.78		1.8.68		
overpostbud Anders Christian Hansen . . . . .	28.10.44	.....		1.10.77		1.12.68		
postbud Hans Peter Clausen . . . . .	4.4.46	.....		.....		1.2.71		
— Arne Lorenzen . . . . .	4.8.50	.....		.....		1.9.71		
overpostbud Leif Lytve-Larsen . . . . .	4.10.50	.....		1.4.74		1.6.72		
postbud Flemming Bork . . . . .	25.5.53	.....		.....		1.6.73		
— Kjeld Peter Petersen Clausen . . . . .	24.4.47	.....		.....		1.6.73		
— Kjeld Larsen . . . . .	17.9.46	.....		.....		1.4.74		
overpostbud Jørgen Arthur Iwersen . . . . .	8.6.44	.....		1.10.74		1.4.74		
postbud Torben Peder Larsen . . . . .	16.5.49	.....		.....		1.4.74 <sup>2)</sup>		
overpostbud Børge Carstensen . . . . .	19.6.49	.....		1.4.78		1.4.74		
— Jan Olaf Nissen . . . . .	24.3.49	.....		1.10.74		1.4.74		
postbud Peter Nissen Refshauge . . . . .	19.9.46	.....		.....		1.8.74		
— Kjeld Kolmos Schmidt . . . . .	6.11.54	.....		.....		1.12.74		

<sup>1)</sup> overpostbud 1.8.75–31.3.77. <sup>2)</sup> overpostbud 1.8.75–30.9.78.

Kontor og personale	Født	I nu-værende stilling	Overpakmester	Overpostbud		Postbud	Landpostbud	Fagprøve
				I	II (postpakmester)			
<i>(Sonderborg)</i>								
postbud Bent Jensen	29.6.48	.....				1.12.74		
— Heinrich Karl Sørensen	11.10.48	.....				1.6.75		
— Karin Sielemann	11.7.51	.....				1.11.75 <sup>1</sup>		
— Carl Christian Krause	23.7.48	.....				1.12.75		
— Benny Jensen	29.8.55	.....				1.1.76		
— Per Seeberg Jakobsen	6.10.54	.....				1.3.76		
overpostbud Harro Albrecht Deocar Kretzmann	9.2.45	.....		1.11.77		1.7.76		
postbud Jørgen Wilkenskjeldt	18.10.56	.....				1.11.76		
— Flemming Karmisholt Christensen	31.7.48	.....				1.8.77		
— Henry Møller Heuch	31.3.48	.....				1.6.69 <sup>2</sup>		
— Bente Schneider	23.5.56	.....				1.11.77		
— Niels Christian Nielsen	2.1.51	.....				1.1.78		
landpostbud Christian Andersen (lr. 5)	23.11.16	.....					1.12.40	
— Jes Møller (lr. 5)	15.4.28	.....					1.5.49	
— Lorens Christian Christiansen (lr. 5)	14.7.24	.....					1.7.49	
— Thomas Christen Johannsen (lr. 5)	4.10.24	.....					1.8.49	
— Hans Schmidt (lr. 5)	8.8.21	.....					1.2.51	
— Peter Olesen (lr. 6)	1.7.31	.....					1.9.55	
— Peter Lausen (lr. 6)	12.7.29	.....					1.11.53	
— Svend Thomsen (lr. 5)	31.7.32	.....					1.6.56 <sup>3</sup>	
— Hjalmar Frede Carlsson (lr. 6)	23.1.34	.....					1.7.58	
— Egon Thornhal (lr. 5)	4.5.36	.....					1.12.59	
— Nis Fogt (lr. 5)	1.8.35	.....					1.6.60	
— Svend Aage Ovesen (lr. 5)	3.9.33	.....					1.1.59 <sup>4</sup>	
— Axel Hans Nielsen (lr. 5)	11.5.41	.....					1.12.63	
— Henning Christian Wolf (lr. 6)	21.11.35	.....				1.8.61	1.3.58 <sup>5</sup>	
— Aage Helmuth Christensen	14.12.42	.....					1.7.66	
— Søren Martinus Lund	11.6.42	.....					1.12.66	
— Mads Nissen Frederiksen	8.5.40	.....					1.3.67	
— Peter Skovmand Andersen	16.8.45	.....					1.4.68	
— Jørgen Fogh Schultz (lr. 5)	19.2.37	.....				1.11.60	1.3.71	
— Flemming Johannes Münster (lr. 5)	29.6.40	.....		1.9.73		1.10.62	1.8.77	
— Launy Lausen (lr. 6)	16.1.40	.....				1.12.63	1.6.72	
— Torkild Hansen	8.2.47	.....				1.12.69	1.8.72	
— Henrik Clausen Møller	24.7.47	.....				1.6.73	1.12.73	
— Leif Peter Petersen	30.1.49	.....					1.4.74	
— Susanne Mithe Anina Nissen	13.12.50	.....				1.6.76	1.9.77	
<b>Tinglev:</b>								
kontorpakmester Jürgen Callesen	25.11.18	1.4.64	.....	.....	1.7.51	1.11.47	1.12.42	
overpostbud Jes Matthiesen	24.7.24	.....	.....	.....	1.4.64	1.5.53	1.12.47	
— Hermann Møhl	23.12.26	.....	.....	.....	1.4.64	1.2.56	1.12.48	
overpostbud Erik Stokbæk	25.6.24	.....	.....	.....	1.2.66	.....	1.8.48	
— Kurt Helge Christiansen	7.11.26	.....	.....	.....	1.10.76	1.4.72		
postbud Verner Stokbæk	2.7.26	.....	.....	.....	.....	1.7.78		
landpostbud Peter Jensen Paulsen (lr. 5)	4.1.22	.....	.....	.....	.....		1.2.46	38/47
— Helvig Petersen (lr. 5)	14.8.22	.....	.....	.....	.....		1.4.46	
— Christian Peter Thomsen (lr. 5)	29.7.24	.....	.....	.....	.....		1.5.47	
— Karl Henrik Winther (lr. 5)	26.8.29	.....	.....	.....	.....		1.1.53	

<sup>1</sup>) tjf.u.l. 17.1.-31.5.77. <sup>2</sup>) tjf.u.l. 1.11.71-31.1.72, ude af post- og telegrafv. 1.1.74-31.8.77. <sup>3</sup>) u.f.nr. 1.1.67-30.11.68. <sup>4</sup>) u.f.nr. 1.12.64-31.7.67. <sup>5</sup>) landpostbud 1.8.72.

Kontor og personale	Født	I nu- værende stilling	Over- pak- mester	Overpostbud		Postbud	Land- postbud	Fag- prøve
				I	II (postpak- mester)			
<i>(Tinglev)</i>								
landpostbud Laurids Petersen Enevoldsen (lr. 5).....	15.2.34				.....		1.5.55	
— Jakob Jepsen (lr. 5).....	16.6.31				.....		1.4.56	
— Henry Hansen (lr. 6).....	18.6.35				.....		1.10.58	
— Leonhard Petersen (lr. 5).....	26.3.34				.....		1.4.59	
— Friedrich Hermann Hansen (lr. 5).....	25.11.18				1.1.56	1.7.51	1.12.42 <sup>1</sup>	
<b>Toftlund:</b>								
overpostbud Jakob Nørby.....	30.8.13	.....			1.4.64	1.4.50	1.7.38	
— Christian Dideriksen.....	14.8.23	.....			1.12.64	.....	1.6.47	
— Hans Rasmus Karl Johansen.....	3.6.23	.....			1.1.66	.....	1.1.48	
postbud Bent Born.....	20.10.44	.....			.....	1.7.78	1.10.68	
landpostbud Matthias Ludvig Mathiesen (lr. 5).....	9.5.22	.....					1.2.47	
— Mads Christian Beining (lr. 5).....	16.8.22	.....					1.7.48	
— Aage Petersen Thøgesen (lr. 5).....	20.10.27	.....					1.3.53	
— Magnus Hans Peter Nielsen (lr. 5).....	12.4.29	.....					1.1.55	
— Alfred Christensen (lr. 5).....	25.6.30	.....					1.11.56	
<b>Tønder:</b>								
postbudformand Hans Arne Mølgaard (lr. 11).....	1.9.11	1.4.58	1.4.42			1.6.40	1.7.38	45/39
overpakmester Christian Hansen Bock (lr. 8).....	11.10.26	.....	1.11.53		.....	1.11.47		42/51
kontorpakmester Georg August Friedrich Johannsen.....	9.11.16	1.4.64	.....	.....	1.8.46	1.6.42		
— Heinrich Iversen Lund.....	26.1.27	1.7.70	.....	.....	1.9.53	1.5.48		
— Søren Hansen Ehmsen.....	6.11.28	1.2.74	.....	.....	1.8.67	1.12.54	1.8.53	
overpostbud Martin Jürgensen.....	23.7.29	.....			1.10.66	1.9.53	1.10.52	
— Vikta Kasten Monzka.....	12.5.32	.....			1.6.69	1.9.57	1.6.56	
— Arne Thomsen.....	8.7.42	.....			1.9.73	1.11.65		
— Hans Sørensen Tranekjer.....	8.7.45	.....			1.12.71	1.2.69		
postbud Iver Peter Hattens.....	8.9.45	.....			.....	1.9.69 <sup>2</sup>		
— John Iversen.....	10.3.40	.....			.....	1.12.73 <sup>3</sup>		
overpostbud Jørgen Enevoldsen Lorenzen ..	10.9.47	.....			1.11.74	.....		
postbud Erik Jørgensen.....	3.12.48	.....			.....	1.4.75		
overpostbud Adolf Schmidt Møller.....	4.2.36	.....			1.4.76	1.5.75		
postbud Bjarne Hansen Wulf.....	9.1.51	.....			.....	1.10.75 <sup>4</sup>		
overpostbud Villy Nicolai Sørensen.....	28.9.48	.....			1.1.78	1.2.76		
— Alex William Magnussen.....	7.6.48	.....			1.9.78	1.10.76		
— Ivan Andersen.....	27.6.52	.....			1.4.78	1.1.77		
postbud Jørgen Skalborg.....	26.5.44	.....			.....	1.5.68 <sup>5</sup>		
landpostbud Jens Christian Bendorf (lr. 5) ..	27.1.23	.....			.....		1.4.46	
— Peter Cornelsen (lr. 5).....	25.6.26	.....			.....		1.3.48	
— Bruno Emil Jacobsen (lr. 5).....	8.5.23	.....			.....		1.11.48	
— Martin Diedrichsen (lr. 5).....	9.2.25	.....			.....		1.6.49	
— Hans Peter Jensen (lr. 5).....	2.11.23	.....			.....		1.1.50	
— Ingemann Hansen (lr. 5).....	1.5.24	.....			.....		1.1.50	
— Marinus Lauridsen (lr. 5).....	25.9.24	.....			.....		1.4.50	
— Frede Møller Jensen (lr. 5).....	30.7.21	.....			.....		1.4.51	

<sup>1)</sup> landpostbud 1.4.71. <sup>2)</sup> tjf.u.l. 1.10.–31.10.72 og 1.5.73–31.5.74, opb. 1.11.72–31.7.74. <sup>3)</sup> overpostbud 1.10.74–31.10.76. <sup>4)</sup> overpostbud 1.11.76–31.8.78. <sup>5)</sup> tjf.u.l. 1.11.71, ude af post- og telegrafv. 1.10.72–31.1.77.

Kontor og personale	Født	I nu- værende stilling	Over- pak- mester	Overpostbud		Postbud	Land- postbud	Fag- prøve
				I	II (postpak- mester)			
<b>(Tønder)</b>								
landpostbud Andreas Vilhelm Lund (lr. 5) ..	8.11.25	.....					1.10.51	
— Lorenz Christian Petersen (lr. 5).....	3.6.29	.....					1.5.56	
— Viggo Balling Nielsen (lr. 5).....	20.1.32	.....					1.5.57	
— Harald Hansen Eskildsen (lr. 5).....	11.6.33	.....					1.1.58	
— Jens Christen Berndt (lr. 5).....	14.12.33	.....					1.1.59	
— Christian Matthiesen (lr. 5).....	21.1.33	.....					1.12.59	
— Kaj Larsen (lr. 5).....	22.1.36	.....					1.2.61	
— Christian Schmidt Andersen.....	28.2.42	.....					1.7.65	
— Johannes Lauridsen (lr. 5).....	25.8.30	.....		1.3.69		1.3.56	1.11.71	
— Adser Eivind Jeppesen (lr. 5).....	20.6.38	.....				1.6.63	1.11.71	
— Martin Knud Paulsen.....	9.2.41	.....		1.7.69		1.3.64	1.7.74	
— Knud Erik Mathiesen (lr.6).....	29.3.46	.....				1.10.68	1.4.73	
— Niels Jørgen Petersen.....	16.8.49	.....		1.11.73		1.3.76	1.11.77	
— Poul Erik Hansen.....	30.6.49	.....		1.3.74		1.12.73	1.11.77	
— Henning Bjerggaard Christiansen.....	27.8.48	.....					1.12.74	
<b>Vamdrup:</b>								
overpostbud Gunnar Straarup.....	2.1.39			1.10.76		1.5.62	1.8.61	
postbud Børge Jensen.....	25.6.36			.....		1.2.71	1.4.64	
— Harry Eskelund Dahl-Hardt.....	4.6.44			.....		1.8.73		
landpostbud Niels Martin Therkildsen (lr. 5).....	7.4.17						1.11.41	
— Johan Lorentz Petersen (lr. 5).....	16.2.23						1.11.46	
— Eigil Ferdinand Schytt (lr. 5).....	13.5.27						1.6.48	
— Erik Guldeldt Jacobsen (lr. 5).....	4.11.23						1.6.48	
— Evald Børge Pedersen Schott (lr. 5).....	25.8.32						1.3.55	
— Henning Kristensen.....	11.3.24						1.1.77	
<b>Vejøn:</b>								
kontorpakmester Bent Madsen (lr. 9).....	20.5.47	1.1.78		1.9.76		1.6.76	1.7.71 <sup>1</sup>	
overpostbud Adolph Emilus Ludvigsen Thye	2.7.16	.....		.....	1.3.51 <sup>2</sup>	1.2.44		
— Knud Børge Christensen.....	27.11.26	.....		1.4.64		1.7.52	1.2.48	
— Tage Moltesen Raun.....	9.4.24	.....		1.4.64 <sup>3</sup>		1.4.51	1.5.50	
— Nis Einer Jensen.....	14.3.37	.....		1.4.78		1.2.64	1.7.59	
postbud Aksel Vedel Hansen.....	21.10.34	.....				1.11.66	1.11.58	
— Frede Vagn Jensen Hansen.....	23.7.36	.....				1.12.63		
overpostbud Jørn Jensen.....	29.4.46	.....		1.2.77		1.12.68		
postbud Knud Erik Deigaard.....	29.12.44	.....				1.1.70		
— Jørgen Rendebo Jepsen.....	14.2.51	.....				1.6.72		
— Flemming Hansen Fallesen.....	27.3.54	.....				1.7.76		
landpostbud Nis Paulsen Schmidt (lr. 5) ..	26.1.12	.....					1.1.38	
— Niels Arne Johansen (lr. 5).....	10.10.11	..					1.8.40	
— Peder Alminde Hansen (lr. 5).....	30.6.20	.....					1.10.45	
— Thorvald Ingemann Kjølhede (lr. 6).....	17.3.22	.....					1.4.46	
— Niels Laurids Søndero Hansen (lr. 5) ..	19.12.21	.....					1.7.47	
— Ceszlaw Kamedula (lr. 5).....	14.12.21	.....					1.8.47	
— Niels Peter Marinus Jørgensen (lr. 5)....	1.8.21	.....					1.11.47	
— Hans Jørgen Schultz (lr. 6).....	12.5.22	.....					1.2.48	
— Sophus Knudsen (lr. 5).....	5.11.26	.....					1.10.48	
— Kristian Petersen (lr. 5).....	16.4.28	.....					1.5.49	

<sup>1</sup>) ude af post- og telegrafv. 1.1.74-31.5.76. <sup>2</sup>) kontorpakmester 1.4.66-31.10.67. <sup>3</sup>) kontorpakmester 1.4.66-30.6.78.

Kontor og personale	Født	I nu-værende stilling	Overpakmester	Overpostbud		Postbud	Landpostbud	Fagprøve
				I	II (postpakmester)			
<i>(Vejen)</i>								
landpostbud Hans Iversen Wiuff (lr. 6).....	2.4.24	.....					1.3.50	
— Henry Mikael Petersen (lr. 5).....	25.7.30	.....					1.8.51	
— Hans Lauridsen Adamsen (lr. 5).....	23.3.27	.....					1.12.51	
— Kurt Stjernegaard Hansen (lr. 5).....	20.2.29	.....					1.1.52	
— Jens Thomsen Iversen (lr. 5).....	19.1.29	.....					1.11.52	
— Tage Pedersen Horn (lr. 5).....	5.4.25	.....				1.3.48	1.5.53	
— Kristian Hagbard Johansen (lr. 5).....	6.10.31	.....					1.4.55	
— Kaj Schmidt Bennedsen (lr. 5).....	6.9.32	.....					1.5.54	
— Morten Nikolajsen Schultz (lr. 5).....	20.2.30	.....					1.9.54	
— Niels Ejner Jørgensen (lr. 5).....	23.12.30	.....					1.9.54	
— Bent Tang-Petersen (lr. 5).....	24.3.30	.....					1.4.55	
— Ove Grening Ravn (lr. 5).....	29.4.33	.....					1.5.57	
— Kaj Aage Poulsen (lr. 5).....	17.5.33	.....					1.2.59	
— Henry Jensen (lr. 5).....	18.5.35	.....					1.3.59	
— Hans Jørgen Hansen Fallesen (lr. 5).....	9.4.34	.....					1.4.59	
— Henry Thy Jørgensen (lr. 6).....	22.12.33	.....					1.7.60	
— Tage Holm (lr. 5).....	10.6.40	.....					1.11.63	
— Viggo Mauritzen.....	3.2.40	.....					1.3.67	
— Anders Buhl Thuesen.....	18.7.44	.....					1.10.68	
— Peter Willi Harenberg (lr. 5).....	17.7.15	.....		1.4.64		1.10.45	1.2.45 <sup>1</sup>	
— Holger Mølby.....	21.1.44	.....		1.11.73		1.10.72	1.5.67 <sup>2</sup>	
— Peder Madsen Pedersen.....	12.6.44	.....					1.8.69	
— Arne Frede Jensen.....	4.5.45	.....				1.7.70	1.9.74	
— Bent Træger.....	18.5.46	.....				1.8.72	1.1.78	
— Asta Christensen.....	18.3.39	.....					1.7.77	
<b>Vojens:</b>								
postbudformand Iver Have Raun (lr. 12)...	27.12.36	1.9.71	1.8.62	.....		1.3.59	.....	43/61
kontorpakmester Ole Nielsen.....	23.5.42	1.2.74		.....		1.9.65	1.8.64	
— Chresten Henrik Berg.....	1.10.30	1.11.76		1.7.76		1.10.75		
overpostbud Kaj Lorenzen.....	1.7.21	.....		1.4.64		1.2.50	1.6.46	
— Laurids Elis Sørensen.....	9.2.24	.....		1.4.64 <sup>3</sup>		1.2.54	1.2.48	
— Hans Karlo Dauer.....	8.1.26	.....		1.4.64		1.12.63	1.6.51	
— Jens Jørgen Larson.....	10.11.29	.....		1.4.68		1.1.63	1.6.54	
— Christian Karlskov Svendsen.....	21.4.37	.....		1.9.73		1.3.63	1.10.62	
— Kaj Aage Thomsen.....	6.1.41	.....		1.8.75		1.4.65		
postbud Hans Christian Lorentzen.....	9.9.41	.....				1.1.67 <sup>4</sup>		
— Hans Jørgen Skjøth.....	13.6.48	.....				1.5.72		
— Jens Peter Smidt Jensen.....	8.4.23	.....				1.12.73		
overpostbud Karl Kristian Thiesen.....	19.10.49	.....		1.1.77		1.5.75		
postbud Egon Juhler.....	8.12.33	.....				1.3.76		
— Christian Hansen Gehrt.....	19.2.55	.....				1.2.77		
landpostbud Hans Christian Johansen								
Uldall (lr. 5).....	14.8.15	.....		.....	1.4.55	1.2.49	1.9.39 <sup>5</sup>	
— Christian Bertelsen Paulsen (lr. 6).....	15.10.16	.....					1.5.43	
— Kresten Marius Petersen (lr. 5).....	6.9.21	.....					1.12.45	
— Jens Hansen Lund (lr. 5).....	26.10.21	.....		1.4.64		1.1.54	1.12.45 <sup>6</sup>	
— Anders Johnsen (lr. 5).....	18.8.24	.....					1.1.47	
— Karl Lomholdt Kristensen (lr. 5).....	29.3.22	.....					1.3.47	

<sup>1</sup>) landpostbud 1.5.77. <sup>2</sup>) tjf.fr.u.løn 1.2.71–31.1.72, landpostbud 1.7.78. <sup>3</sup>) kontorpakmester 1.5.68–31.12.73. <sup>4</sup>) kontorpakmester 1.3.74–30.9.76. <sup>5</sup>) landpostbud 1.12.73. <sup>6</sup>) landpostbud 1.2.74.

Kontor og personale	Født	I nu- værende stilling	Over- pak- mester	Overpostbud		Postbud	Land- postbud	Fag- prøve
				I	II (postpak- mester)			
<b>(Vojens)</b>								
landpostbud Christian Jørgen Kay (lr. 5) . . .	9.11.22	.....					1.3.48	
— Jakob Petersen (lr. 5).....	19.12.23	.....					1.3.48	
— Peter Clausen (lr. 5).....	30.7.22	.....					1.11.48	
— Christian Brinkmann Prinds (lr. 5).....	28.8.24	.....					1.2.50	
— Kaj Lykke Kristensen (lr. 5).....	5.5.25	.....					1.3.50	
— Søren Lorenzen Hansen Grønnebæk (lr. 5).....	16.7.25	.....					1.2.51	
— Jørgen Tylak (lr. 5).....	20.11.30	.....					1.8.52	
— Willy Sørensen (lr. 5).....	18.5.27	.....					1.9.52	
— Svend Mamsen Lund (lr. 5).....	11.8.31	.....					1.4.56	
— Valdemar Knudsen Greve (lr. 5).....	16.9.30	.....					1.3.57	
— Aage Lange (lr. 6).....	29.4.31	.....					1.7.57	
— Rasmus Hansen Hvidtfeldt Holst (lr. 5) ..	12.11.24	.....		1.4.64		1.12.61	1.12.49 <sup>1</sup>	
— Henrik Hansen.....	17.8.41	.....					1.12.64	
— Jørgen Christian Petersen.....	10.3.38	.....					1.3.66	
— Kurth Jepsen (lr. 6).....	14.5.46	.....				1.7.69	1.7.70	
— Jens Andreas Juhl.....	8.7.46	.....					1.5.71	
<b>Ærøskøbing:</b>								
overpostbud Knud Gert Hansen.....	6.10.36	.....			1.7.69		1.4.63	
— Johan Jørgensen Knudsen.....	22.6.45	.....			1.9.73		1.9.70	
landpostbud Jørgen Hansen Tønnes (lr. 5) ..	12.4.16	.....					1.8.41	
— Jørgen Ejler Hansen (lr. 6).....	2.3.22	.....					1.1.48	
— Børge Christensen (lr. 5).....	18.8.23	.....					1.12.48	
— Kaj Lykke Nielsen (lr. 5).....	30.5.26	.....					1.12.54	
— Paul Hansen.....	7.7.37	.....					1.6.64	
— Karl Ove Johannes Knudsen.....	4.9.41	.....					1.1.65	
<b>Åbenrå:</b>								
postvagtmester Peter Clausen Petersen (lr. 14)	5.9.13	1.4.65 <sup>2</sup>	1.6.43			1.7.42	1.10.37	45/41
postbudformand Holger Jørgen Lassen (lr. 11).....	29.6.17	1.11.71	1.9.47			1.2.43		38/47
overpakmester Charles Walther Vølcker (lr. 8).....	21.11.45	.....	1.4.71			1.12.68	.....	48/71 <sup>3</sup>
— Torben Skov Andersen (lr. 8).....	10.3.44	.....	1.1.72			1.5.68	.....	49/69 <sup>3</sup>
kontorpakmester Harry Nielsen.....	27.7.33	1.9.68				1.11.55		
— Iver Christensen.....	14.12.23	1.9.73			1.4.64	1.1.52	1.2.49	
— Harald Callesen.....	7.3.41	1.5.76			1.9.71	1.2.64		
— Leif Hansen.....	12.1.46	1.5.77			1.9.71	1.3.68		
— Christian Hinrichsen Jørgensen.....	12.3.46	1.5.77			1.9.73	1.7.72		
— Flemming Bjerg Hattesen.....	31.5.49	1.10.77			1.11.73	1.11.72		
overpostbud Svend Aage Højland.....	28.12.21	.....			.....	1.7.51	1.1.46	
— Max Meier.....	20.8.22	.....			.....	1.1.52	1.11.48	1.10.47
— Hans Herman Dideriksen.....	1.8.26	.....			.....	1.4.55	1.7.49	1.12.48
— Marius Rebsdorf Paulsen.....	8.1.27	.....			1.4.64	1.1.52		
— Erik Unger.....	2.6.36	.....			1.7.69	1.10.58		
— Christian Lausten Nørgaard.....	27.6.37	.....			1.12.70	1.4.62		
— Herluf Andsager.....	6.3.42	.....			1.1.71 <sup>4</sup>	1.7.64		
— Ib Paulsen.....	12.11.42	.....			1.12.70	1.11.65		
— Hans Carl Bertelsen.....	24.4.20	.....			1.10.72	1.4.72		

<sup>1</sup>) landpostbud 1.11.70. <sup>2</sup>) postbudformand 1.11.53. <sup>3</sup>) afsluttende prøve 1977. <sup>4</sup>) kontorpakmester 1.8.75–31.8.77.

Kontor og personale	Født	I nu- værende stilling	Over- pak- mester	Overpostbud	Postbud	Land- postbud	Fag- prøve
<i>(Åbenrå)</i>							
overpostbud Hardy Helsinghoff Sørensen...	26.7.46			1.9.71 <sup>1</sup>	1.9.68		
— Verner Johanning .....	5.2.44			1.8.75	1.4.68		
— Anton Rechnagel Hansen.....	4.1.20			1.7.78	1.4.72		
— Erik Meier.....	22.8.48			1.3.73 <sup>2</sup>	1.8.70		
postbud Willy Moshage.....	25.5.49			.....	1.7.70		
— Finn Christian Andreas Jacobsen .....	22.9.47			.....	1.1.72		
— Kai Aage Rossen.....	2.3.47			.....	1.11.72		
— Paul Flemming Sandholdt.....	16.7.46			.....	1.1.73 <sup>3</sup>		
overpostbud Ernst Requate.....	27.2.50			1.4.77	1.7.73		
postbud Egon Petersen.....	24.11.49			.....	1.6.74		
overpostbud Erik Philip Thomsen.....	25.5.50			1.5.77	1.11.75		
— Bjarne Nymann.....	6.3.51			1.5.77	1.11.75		
postbud Poul Erik Walther.....	17.3.55			.....	1.6.76		
— Jørn Hansen Høier.....	19.12.51			.....	1.1.77		
overpostbud Flemming Riber.....	24.3.49			1.11.77	1.3.77		
— Ove Lentz.....	13.8.51			1.11.77	1.3.77		
postbud Bjarne Thomsen.....	12.2.49			.....	1.5.77		
overpostbud Hans Post.....	19.8.53			1.10.78	1.2.78		
postbud Hans Magnus Svenson.....	25.11.52			.....	1.5.78		
landpostbud Christian Mathiesen (lr. 5) ....	9.4.15			.....		1.4.40	
— Nis Nissen v. Qualen (lr. 5).....	15.1.19			.....		1.11.45	
— August Christian Christensen (lr. 6).....	12.3.23			.....		1.4.46	
— Jørgen Karl Petersen (lr. 5).....	14.3.24			.....		1.4.46	
— Thomas Jessen (lr. 5).....	1.3.24			.....		1.4.46	
— Ove Clausen Christensen (lr. 5).....	15.3.21			.....		1.9.46	
— Paul Jensen (lr. 5).....	1.4.20			.....		1.10.47	
— Johannes Johannsen (lr. 5).....	16.5.23			.....		1.3.48	
— Gunnar Knudsen (lr. 5).....	30.11.22			.....		1.9.48	
— Johan Johansen (lr. 5).....	11.10.24			.....		1.2.50	
— Einar Pedersen (lr. 5).....	4.12.17			.....	1.5.49	1.12.47 <sup>4</sup>	
— Peter Ebsen Friis (lr. 5).....	26.10.24			.....		1.6.50	
— Peter Boisen (lr. 5).....	26.3.27			.....		1.5.51	
— Peter Christian Nicolajsen (lr. 5).....	7.12.27			.....		1.12.51	
— Aage Matzen (lr. 5).....	11.2.31			.....		1.11.55	
— Verner Sieljaks (lr. 5).....	2.5.29			.....	1.6.57	1.11.51 <sup>5</sup>	
— Andreas Reimers (lr. 5).....	31.12.30			.....		1.1.57	
— Peter Iversen (lr. 5).....	12.8.34			.....		1.5.57	
— Søren Andreas Pedersen (lr. 5).....	12.3.34			.....		1.4.58	
— Svend Thomsen (lr. 5).....	15.3.36			1.7.69	1.8.68	1.4.60 <sup>6</sup>	
— Hans Erik Lassen.....	13.7.36			.....		1.6.61	
— Peter Schmidt (lr. 5).....	5.12.37			.....		1.7.61	
— Bruno Sieljaks (lr. 5).....	21.6.36			.....	1.5.68	1.5.61 <sup>7</sup>	
— Verner Johannsen (lr. 5).....	26.7.29			1.4.64	1.7.51	1.12.50 <sup>8</sup>	
— Alfred Skaarup Schramm (lr. 5) .....	6.7.18			1.4.55	1.9.47	1.3.47 <sup>9</sup>	
— Bruno Lorentzen (lr. 5).....	4.5.32			.....	1.6.53	1.5.77 <sup>10</sup>	
— Erik Brink (lr. 5).....	10.2.34			1.7.69	1.6.56	1.5.77 <sup>11</sup>	
— Preben Danielsen (lr. 5).....	11.2.35			.....	1.9.61	1.7.59 <sup>12</sup>	
— Jes Henrik Clausen .....	5.8.41			.....	1.8.66	1.7.71	
— Chresten Anders Geil.....	21.5.42			.....	1.12.66	1.3.73	

<sup>1</sup>) postbud 1.3.73–31.7.75. <sup>2</sup>) postbud 1.4.75–31.5.76. <sup>3</sup>) overpostbud 1.3.75–28.2.77. <sup>4</sup>) landpostbud 1.8.61. <sup>5</sup>) landpostbud 1.9.61. <sup>6</sup>) landpostbud 1.11.70. <sup>7</sup>) landpostbud 1.9.72. <sup>8</sup>) landpostbud 1.11.70. <sup>9</sup>) landpostbud 1.6.74. <sup>10</sup>) kontorpakmester 1.4.65–30.4.77. <sup>11</sup>) kontorpakmester 1.10.73–30.4.77. <sup>12</sup>) landpostbud 1.3.72.

Kontor og personale	Født	I nu- værende stilling	Over- pak- mester	Overpostbud		Postbud	Land- postbud	Fag- prøve
				I	II (postpak- mester)			
<i>(Åbenrå)</i>								
landpostbud Bent Helge Petersen.....	7.10.45	.....		1.9.71		1.12.67	1.3.75	
— Erik Asmus Wogensen.....	5.12.44	.....		.....			1.12.69	
— Peter Jepsen.....	27.6.43	.....		.....			1.8.70	
— Carl Peter Jacobsen.....	29.6.32	.....		.....			1.4.72	
— Flemming Cornelsen.....	9.4.48	.....		.....		1.2.73	1.1.75	
— Tage Pedersen.....	11.5.49	.....		1.5.75		1.6.73	1.11.77	
— Karl Andreas Knudsen.....	29.9.21	.....		.....		1.11.73	1.2.74	
— Torkild Jepsen.....	25.1.52	.....		.....		1.4.74	1.5.75	
— Peter Honnens.....	13.4.48	.....		.....			1.5.74	
— Svend Erik Schulz.....	12.8.43	.....		.....			1.10.74	
<b>Årup:</b>								
overpostbud Svend Aage Hansen.....	3.12.16	.....		.....	1.6.53	1.3.48	1.12.43	
— Christian Sørensen.....	16.7.17	.....		.....	1.4.64	1.6.53	1.8.41	
— Frode Hardy Hansen.....	15.7.29	.....		.....	1.10.76	1.5.73		
landpostbud Ejner Rasmussen (lr. 5).....	21.6.14	.....		.....			1.8.40	
— Otto Johannes Gormsen (lr. 6).....	25.12.16	.....		.....			1.1.45	
— Niels Christian Sørensen (lr. 5).....	23.5.26	.....		.....			1.4.53	
— Holger Lyneborg Nielsen (lr. 5).....	1.12.28	.....		.....			1.5.53	
— Niels Christian Dreier (lr. 5).....	27.9.28	.....		.....			1.11.53	
— Helge Brun Jensen (lr. 5).....	8.11.29	.....		.....			1.10.55	
— Povl Henry Jørgensen.....	9.8.38	.....		.....			1.2.64	
— Holger Nielsen.....	8.5.21	.....		.....			1.4.72	
— Henning Carlo Petersen.....	5.3.45	.....		.....			1.3.68	
— Jens Martin Gormsen.....	9.9.20	.....		.....			1.3.74	



## Postkontorer i 3. distrikt.

Kontor og personale	Født	I nuværende stilling	Overpakmester	Overpostbud		Postbud	Landpostbud	Fagprøve
				I	II (postpakmester)			
<b>Bjerringbro:</b>								
postbudformand Jens Erling Dam Stabell (lr. 10) (postbestyrer i Ulstrup) . . . . .	8.9.34	1.9.73	1.12.60			1.3.59	.....	37/60
— Børge Verner Hansen (lr. 10) (postbestyrer i Rødkærsbro) . . . . .	18.9.26	1.9.77	1.11.54	.....		1.8.52	1.7.51	35/53
overpostbud Axel Thorvald Cramer . . . . .	16.10.21	.....	.....	1.4.64		1.10.56	1.2.46	
— Peder Kristian Jensen Bonde . . . . .	21.12.28	.....	.....	1.4.64		1.8.57	1.5.50	
— Henning Winther Hansen . . . . .	9.7.31	.....	.....	1.2.68		1.6.60	1.2.54	
— Ejler Borup Rasmussen . . . . .	7.5.29	.....	.....	1.4.68		1.9.63	1.2.57	
— Arne Jørgen Norup Sørensen . . . . .	10.4.39	.....	.....	1.7.69 <sup>1</sup>		1.12.62		
postbud Jørgen Birk Laursen . . . . .	16.11.42	.....	.....	.....		1.6.67 <sup>2</sup>		
overpostbud Egon Kristensen . . . . .	20.8.22	.....	.....	1.9.75		1.2.73		
— Jens Johan Pedersen . . . . .	8.2.51	.....	.....	1.7.78		1.3.76		
postbud Eigil Sørensen . . . . .	3.8.45	.....	.....	.....		1.9.77		
landpostbud Johannes Georg Cramer (lr. 6) . . . . .	2.12.20	.....	.....	.....			1.7.45	
— Ejnar Andersen (lr. 5) . . . . .	1.6.21	.....	.....	.....			1.10.46	
— Svend Aage Wirenfeldt Olesen (lr. 6) . . . . .	6.4.22	.....	.....	.....			1.5.47	
— Martin Ejvind Pedersen (lr. 5) . . . . .	28.4.23	.....	.....	.....			1.3.48	
— Severin Mogensen (lr. 6) . . . . .	6.8.21	.....	.....	.....			1.5.49	
— Peter Martinus Doktor (lr. 5) . . . . .	4.1.29	.....	.....	.....			1.10.50	
— Svend Carlo Sørensen Toft (lr. 6) . . . . .	21.11.25	.....	.....	.....			1.12.50	
— Olaf Andersen (lr. 5) . . . . .	7.4.30	.....	.....	.....			1.8.51	
— Arnold Severin Jensen (lr. 5) . . . . .	14.3.27	.....	.....	.....			1.4.52	
— Egon Michael Andersen (lr. 5) . . . . .	13.8.29	.....	.....	.....			1.10.55	
— Bendt Ladefoged (lr. 5) . . . . .	4.12.28	.....	.....	.....			1.10.55 <sup>3</sup>	
— Anders Byriell (lr. 5) . . . . .	21.4.30	.....	.....	.....			1.2.58	
— Carl Lindgaard Jensen (lr. 6) . . . . .	17.11.33	.....	.....	.....			1.6.58	
— Ove Poulsen Dal (lr. 6) . . . . .	22.6.35	.....	.....	.....			1.12.58	
— Niels Vestergaard (lr. 6) . . . . .	14.7.35	.....	.....	.....			1.7.60	
— Ejgil Biller (lr. 5) . . . . .	4.1.38	.....	.....	.....			1.5.61	
— Martin Lauge Jensen (lr. 5) . . . . .	4.10.35	.....	.....	.....			1.9.61	
— Egon Jensen (lr. 6) . . . . .	10.10.36	.....	.....	.....			1.2.62	
— Tage Jensen (lr. 5) . . . . .	29.8.39	.....	.....	.....			1.12.63	
— Jens Peter Kirkegaard Nielsen (lr. 6) . . . . .	4.9.38	.....	.....	.....			1.1.68 <sup>4</sup>	
— Anders Larsen . . . . .	26.7.40	.....	.....	.....		1.4.64	1.11.70 <sup>5</sup>	
— Franch Siegfred Christensen . . . . .	2.8.35	.....	.....	1.12.74		1.8.73	1.7.75	
— Lars Skov . . . . .	25.4.45	.....	.....	.....			1.8.74	
<b>Brande:</b>								
kontorpakmester Kjeld Lund . . . . .	1.12.41	1.8.75	.....	1.8.74		1.6.73		
overpostbud Jens Christian Beck . . . . .	8.3.14	.....	.....	.....	1.4.54	1.7.41		
— Hans Otto Duelund Sørensen . . . . .	10.5.25	.....	.....	1.4.64		1.6.50	1.6.46	
— Holger Olesen . . . . .	5.1.27	.....	.....	1.4.64		1.8.53	1.8.50	
— René Dyrland Hansen . . . . .	21.9.32	.....	.....	1.6.69		1.6.56		
— Jørgen Truelsen . . . . .	19.1.38	.....	.....	1.6.72		1.10.60		
— Karl Anker Johansen . . . . .	24.2.34	.....	.....	1.11.74 <sup>6</sup>		1.10.74		
— Peter Jeppe Jensen . . . . .	26.2.35	.....	.....	1.3.78		1.2.78		
landpostbud Viggo Overgaard Madsen (lr. 5) . . . . .	11.7.13	.....	.....	.....			1.2.38	
— Hans Peter Jensen (lr. 5) . . . . .	21.7.14	.....	.....	.....			1.12.39	
— Trier Kristian Johannesen (lr. 5) . . . . .	12.3.17	.....	.....	.....			1.7.42	

<sup>1</sup>) landpostbud 1.2.71, postbud 1.9.75–31.7.77. <sup>2</sup>) overpostbud 1.11.72, postbud 1.3.74, overpostbud 1.10.76–30.6.78. <sup>3</sup>) tjf.u.l. 1.1.63–30.4.63 <sup>4</sup>) tjf.u.l. 1.7.71–30.6.72. <sup>5</sup>) postbud 1.9.76–31.8.77. <sup>6</sup>) postbud 1.7.77–31.8.78.

Kontor og personale	Født	I nu-værende stilling	Overpakmester	Overpostbud	Postbud	Landpostbud	Fagprøve
<b>(Brande)</b>							
landpostbud Elvinus Jensinius Bjerre (lr. 5) ..	24.7.14	.....		.....		1.10.42	
— Svend Nordby Kristensen (lr. 5).....	10.3.19	.....		.....		1.2.45	
— Alfred Nielsen (lr. 5).....	3.8.24	.....		.....		1.4.46	
— Svend Erik Johansen (lr. 5).....	2.5.27	.....		.....		1.4.50	
— Erik Jæger (lr. 5).....	8.12.28	.....		.....		1.12.51	
— Verner Borup Søndergaard (lr. 6).....	30.5.31	.....		.....		1.4.54	
— Jørgen Sandfeld Nielsen (lr. 5).....	17.2.32	.....		.....		1.8.55	
— Peter Egon Carstensen (lr. 5).....	6.12.31	.....		.....		1.11.57	
— Henry Vad Lauridsen (lr. 5).....	22.4.37	.....		.....		1.3.60	
— Arne Lund Jensen (lr. 5).....	16.10.32	.....		.....	1.12.56	1.3.62 <sup>1</sup>	
— Bent Brandt Thomsen.....	10.2.41	.....		1.7.69	1.4.66	1.10.72	
<b>Brødstrup:</b>							
overpostbud Ove Nikolaj Bryld Mikkelsen	26.12.22	.....		1.4.64	1.12.56	1.4.49	
postbud Niels Friis Rasmussen.....	3.2.50	.....		.....	1.5.73		
— Ejner Rasmussen.....	12.6.53	.....		.....	1.9.78		
landpostbud Søren Christian Rasmussen(lr.5)	27.2.14	.....		.....		1.3.38	
— Viggo Jensen (lr. 5).....	8.10.23	.....		.....		1.1.47	
— Jens Due Andersen (lr. 5).....	30.6.30	.....		.....		1.5.54	
— Hans Henriksen (lr. 5).....	12.12.32	.....		.....		1.1.58	
— Arne Ejler Pedersen (lr. 5).....	10.6.35	.....		.....		1.10.58	
— Ulrich Fruerlund (lr. 6).....	14.1.35	.....		.....		1.1.59 <sup>a</sup>	
— Erik Mogens Gjødvad Petersen (lr. 6)...	8.10.35	.....		.....		1.11.60	
— Poul Larsen (lr. 5).....	9.7.39	.....		.....		1.12.62	
— Gunnar Uhrskov Johansen (lr. 5).....	11.6.22	.....		1.10.56	1.5.51	1.1.47 <sup>a</sup>	
— Niels Bjerremand Rasmussen.....	30.8.27	.....		.....		1.2.77	
— Finn Rasmussen.....	4.4.50	.....		.....		1.10.77	
— Jens Andersen.....	7.2.52	.....		.....		1.11.77	
<b>Ebeltoft:</b>							
postbudformand Erik Rudolf Madsen (lr. 10) (postbestyrer i Knebel).....	16.4.33	1.9.71	1.12.61	.....	1.2.58	.....	41/51
overpostbud Elvin Gunhard Jensen .....	3.8.19	.....	.....	1.4.64	1.1.52	1.2.47	
— Carl Johan Mejlgard Larsen.....	19.2.22	.....	.....	1.4.64	1.6.53	1.7.49	
— Knud Vagn Pedersen.....	7.1.34	.....	.....	1.10.76	1.6.70	1.6.59	
postbud Arne Rasmussen.....	14.3.44	.....	.....	.....	1.3.77		
landpostbud Tage Valdemar Laursen (lr. 6) ..	1.2.14	.....	.....	.....		1.2.41	
— Verner Østergaard Hytting (lr. 6).....	17.6.21	.....	.....	.....		1.7.45	
— Ove Madsen (lr. 6).....	4.11.30	.....	.....	.....		1.12.51	
— Peder Ejvind Magnus Olsen (lr. 6).....	27.7.25	.....	.....	.....		1.7.52	
— Egon Rønde Nielsen (lr. 5).....	16.3.29	.....	.....	.....		1.2.54	
— Peter Egon Christensen (lr. 5).....	19.5.31	.....	.....	.....		1.2.55	
— Edmond Olsen Andreassen (lr. 6).....	13.8.30	.....	.....	.....		1.10.55	
— Arne Jensen Tvilum (lr. 6).....	13.7.31	.....	.....	.....		1.8.56	
— Carl Herman Rasmussen (lr. 5).....	12.10.33	.....	.....	.....		1.1.58	
— Ove Svendsen (lr. 5).....	26.1.36	.....	.....	.....		1.6.60	
— Leif Juul Jørgensen (lr. 5).....	28.3.36	.....	.....	.....		1.12.60	
— Tage Klemmensen (lr. 5).....	23.3.38	.....	.....	.....		1.8.61	

<sup>1</sup>) ude af post- og telegrafv. 1.6.59–28.2.62. <sup>2</sup>) tjf.u.l. 1.6.70–31.1.71. <sup>3</sup>) landpostbud 1.2.75.

Kontor og personale	Født	I nuværende stilling	Overpakmester	Overpostbud		Postbud	Landpostbud	Fagprøve
				I	II (postpakmester)			
<i>(Ebeltoft)</i>								
landpostbud Benny Trust	29.10.42	.....					1.4.65	
— Niels Peter Jensen Høgh	23.10.24	.....					1.11.75	
— Kathrine Johanne Jensen	25.12.38	.....					1.11.75	
— Lilly Andrea Rasmussen	26.12.24	.....					1.4.77	
<b>Grenå:</b>								
postbudformand Ove Richard Jønsson (lr. 12)	25.8.35	1.1.78	1.4.64	.....		1.7.58	.....	44/62
kontorpakmester Hans Ejvind Nielsen	15.5.27	1.4.64	.....	.....	1.2.58	1.4.50	1.8.48	
— Erik Ingvorsen	7.4.36	1.9.73	.....	1.7.69		1.6.59		
overpostbud Vagn Hansen	11.5.25	.....	.....	1.4.64		1.12.49 <sup>1)</sup>	1.12.47	
— Ove Leif Nielsen	17.1.24	.....	.....	1.4.64		1.12.51	1.5.49	
— Børge Carlsen	27.11.33	.....	.....	1.7.69		1.1.61		
— Henning Orla Nielsen	29.10.38	.....	.....	1.7.69		1.5.65	1.10.61	
— Janick Busch Møller Andersen	3.10.35	.....	.....	1.7.69		1.4.63		
postbud Ib Simonsen	10.9.40	.....	.....	.....		1.5.63 <sup>2)</sup>		47/65
overpostbud Knud Enevold Andersen	22.2.40	.....	.....	1.9.75		1.7.64		
— Kurt Christian Andersen	26.7.41	.....	.....	1.5.73		1.2.66		
— Birger Haugaard	1.1.43	.....	.....	1.4.74		1.7.66		
— Aksel Riis Poulsen	2.7.44	.....	.....	1.10.74		1.2.67		
— Finn Rasmussen	18.5.42	.....	.....	1.10.72		1.9.67		
— Hans Jørgen Duus	7.4.40	.....	.....	1.10.76		1.4.68		
— Finn Peter Winther Jørgensen	12.3.40	.....	.....	1.10.74		1.1.69		
— Christian Søndergaard	27.8.42	.....	.....	1.10.74		1.2.69		
— Erik Emil Hougaard Sørensen	20.7.44	.....	.....	1.10.76		1.5.71		
— Henning Cederstrøm Svendsen	9.6.46	.....	.....	1.9.77		1.6.72		
— Børge Kristiansen	6.4.44	.....	.....	1.1.77		1.12.72		
— John Harry Nielsen	17.12.50	.....	.....	1.4.77		1.7.73		
postbud Bent Rasmussen	15.9.44	.....	.....	.....		1.9.75		
landpostbud Charles Alstrup (lr. 5)	11.9.22	.....	.....	.....			1.6.46	
— Erik Jensen (lr. 5)	13.6.24	.....	.....	.....			1.12.46	
— Holger Schou Spens (lr. 5)	16.6.22	.....	.....	.....			1.12.46	
— Christian Frede Mørk Andersen (lr. 6)	1.1.28	.....	.....	.....			1.6.50	
— Ib Hougaard (lr. 6)	27.3.24	.....	.....	.....			1.10.50	
— Holger Rasmussen Christensen Post (lr. 5)	28.4.27	.....	.....	.....			1.7.52	
— Frede Kristian Rasmussen (lr. 6)	20.1.31	.....	.....	.....			1.10.52	
— Henning Johnsen Nielsen (lr. 6)	21.6.28	.....	.....	.....			1.9.53	
— Frantz Niels Mygind (lr. 6)	11.1.29	.....	.....	.....			1.7.54	
— Harald Martin Pedersen Brøste (lr. 6)	6.8.31	.....	.....	.....			1.6.55	
— Erik Bent Rasmusen (lr. 5)	19.7.30	.....	.....	.....			1.12.55	
— Frode Jørgensen (lr. 5)	29.4.31	.....	.....	.....			1.2.56	
— Niels Erik Jensen (lr. 5)	14.2.33	.....	.....	.....			1.1.58	
— Egon Nielsen Sjørup (lr. 5)	16.12.34	.....	.....	.....			1.5.60	
— Boc Jensen (lr. 5)	10.4.38	.....	.....	.....			1.7.61	
— Henning Hansen (lr. 6)	14.12.38	.....	.....	.....			1.3.63	
— Thorvald Lund (lr. 5)	19.5.16	.....	.....	1.4.64		1.12.61	1.1.42 <sup>3)</sup>	
— Erling Willumsgaard (lr. 6)	13.2.32	.....	.....	1.3.68		1.3.54	1.3.73	
— Jan Rostgaard Behr (lr. 6)	23.6.41	.....	.....	1.1.71		1.5.68	1.6.71	
— Ib Pedersen	13.2.45	.....	.....	1.7.71		1.9.70	1.8.77	

<sup>1)</sup> landpostbud 1.2.50–31.8.51. <sup>2)</sup> overpakmester 1.5.65, assistent 1.4.69, overpakmester 1.9.70–31.1.78, fagprøve I 73/68. <sup>3)</sup> landpostbud 1.8.75.

Kontor og personale	Født	I nu- værende stilling	Over- pak- mester	Overpostbud		Postbud	Land- postbud	Fag- prøve
				I	II (postpak- mester)			
<b>Grindsted:</b>								
kontorpakmester Henry Hansen (lr. 9) . . . . .	30.4.20	1.4.63		1.12.57	1.8.54	1.5.48	1.5.45	
— Hans Henry Nielsen . . . . .	23.2.24	1.4.66		.....	1.12.57	1.1.51		
overpostbud Jens Kristian Lystlund Sørensen . . . . .	22.10.24	.....			1.4.64	1.8.54	1.2.49	
— Peder Elbæk Kristensen . . . . .	15.3.30	.....			1.4.68	1.9.56	1.6.54	
— Konny Morten Nielsen . . . . .	16.3.37	.....			1.7.69	1.2.62		
— Jens Peder Laursen Hansen . . . . .	15.10.41	.....			1.7.69	1.1.65		
— Erik Møbjerg Nielsen . . . . .	7.12.36	.....			1.1.71	1.4.65		
— Finn Hættlein Grandt Møller . . . . .	6.11.44	.....			1.1.71	1.6.67		
— Bent Kristensen . . . . .	12.5.44	.....			1.7.77	1.11.67		
postbud Sven Erik Kristensen . . . . .	13.7.44	.....			.....	1.10.70		
— Svend Aage Mikkelsen . . . . .	23.11.44	.....			.....	1.12.70		
— Flemming Jensen . . . . .	5.6.48	.....			.....	1.5.73		
— Kristian Meldgaard . . . . .	24.8.50	.....			.....	1.4.78		
landpostbud Regner Amdi Nielsen (lr. 5) . . . . .	21.5.13	.....			.....		1.11.38	
— Anders Møller (lr. 6) . . . . .	1.3.14	.....			.....		1.3.39	
— Hans Kristensen (lr. 5) . . . . .	28.3.15	.....			.....		1.4.39	
— Therkild Madsen (lr. 5) . . . . .	17.8.16	.....			.....		1.9.40	
— Erling Moesgaard (lr. 5) . . . . .	12.4.17	.....			.....		1.6.41	
— Otto Sigvald Moesgaard (lr. 5) . . . . .	24.9.16	.....			.....		1.8.41	
— Børge Henrik Hansen (lr. 5) . . . . .	7.12.17	.....			.....		1.12.42	
— Niels Johannes Gaasdal Jakobsen (lr. 5) . . . . .	13.11.19	.....			.....		1.7.44	
— Niels Gaasdal Larsen (lr. 5) . . . . .	1.10.21	.....			.....		1.8.46	
— Svend Aage Nielsen (lr. 5) . . . . .	18.6.23	.....			.....		1.10.47	
— Marius Thomsen (lr. 5) . . . . .	23.5.23	.....			.....		1.4.48	
— Svend Aage Kristiansen (lr. 5) . . . . .	21.3.21	.....			.....		1.3.49	
— Jens Elstrøm Jensen (lr. 5) . . . . .	14.10.25	.....			.....		1.7.49	
— Christian Thuesen (lr. 5) . . . . .	28.5.25	.....			.....		1.8.49	
— Henry Bjerregaard Nielsen (lr. 5) . . . . .	25.8.25	.....			.....		1.10.50	
— Kaj Verner Hansen (lr. 5) . . . . .	19.5.26	.....			.....		1.6.51	
— Anton Gammelmark (lr. 5) . . . . .	27.8.25	.....			.....		1.10.52	
— Ejvind Verner Hansen (lr. 5) . . . . .	10.8.28	.....			.....		1.5.53	
— Kristian Thorvald Lade Christensen (lr. 5) . . . . .	1.11.29	.....			.....		1.10.53	
— Henry Simonsen (lr. 5) . . . . .	18.3.33	.....			.....		1.5.55	
— Kent Kristian Plagborg Nielsen . . . . .	24.8.47	.....			.....		1.11.72	
— Eddie Hættlein Grandt Møller . . . . .	11.7.48	.....			.....		1.2.74	
— Aage Ølgaard . . . . .	25.12.49	.....			.....	1.3.75	1.3.76 <sup>1)</sup>	
<b>Hadsten:</b>								
overpostbud Niels Ejner Sørensen . . . . .	7.6.14	.....		1.4.64		1.12.46	1.9.40	
— Knud Brændstrup Petersen . . . . .	2.10.37	.....		1.7.69		1.9.62		
— Hans Hougaard Sørensen . . . . .	26.3.40	.....		1.8.75		1.7.67		
postbud Egon Nielsen Loft . . . . .	8.5.44	.....				1.10.68		
— Henning Beck Johanson . . . . .	9.4.47	.....				1.12.71		
— Lars Christian Larsen . . . . .	22.5.50	.....				1.2.77		
landpostbud Hans Brøkner Blicher Nielsen (lr. 5) . . . . .	16.4.15	.....					1.9.40	
— Emil Møller Rasmussen (lr. 5) . . . . .	21.2.18	.....					1.1.44	
— Niels Henning Pedersen (lr. 5) . . . . .	16.6.21	.....					1.2.47	
— Egon Andreas Sørensen (lr. 6) . . . . .	21.2.25	.....					1.2.48	
— Jens Martin Andersen (lr. 5) . . . . .	1.10.25	.....					1.6.49	
— Henning Just Pedersen (lr. 5) . . . . .	25.5.27	.....					1.11.49	

1) tjf.u.l. 1.12.76-31.5.77.

Kontor og personale	Født	I nu- værende stilling	Over- pak- mester	Overpostbud		Postbud	Land- postbud	Fag- prøve
				I	II (postpak- mester)			
<b>(Hadsten)</b>								
landpostbud Herluf Sejersen (lr. 5) . . . . .	30.5.28						1.3.51	
— Peter Børge Ginge (lr. 6) . . . . .	28.8.23				1.5.66		1.7.47 <sup>1)</sup>	
— Niels Peter Nygaard Jensen (lr. 6) . . . . .	28.2.24						1.10.53	
— Niels Jørgen Hougaard Sørensen (lr. 5) . . . . .	26.11.29						1.10.57	
— Poul Erik Rasmussen (lr. 5) . . . . .	13.1.30						1.3.59	
— Leo Jensen (lr. 6) . . . . .	13.9.33						1.4.59	
— Jørgen Østrup (lr. 6) . . . . .	5.2.35						1.4.60	
— Vagn Laursen . . . . .	5.8.27						1.3.75	
— Jens Knudsen . . . . .	14.9.46						1.5.75	
— Hilmar Hansen . . . . .	24.6.31						1.4.77	
<b>Hammel:</b>								
overpostbud Knud Aage Laursen . . . . .	1.7.12			1.4.64		1.12.50	1.12.38	
— Thorvald Viborg Jensen . . . . .	2.10.15			1.4.64		1.7.52	1.6.40	
— Svend Aage Lund . . . . .	12.10.21			1.4.65			1.12.47	
— Henry Christensen . . . . .	20.12.24			1.11.66		1.5.50		
— Sten Sehested . . . . .	11.2.49			1.2.78		1.8.76		
landpostbud Knud Ejvind Larsen (lr. 6) . . . . .	29.4.27						1.10.48	
— Olaf Bang Jensen (lr. 6) . . . . .	20.10.27						1.3.52	
— Børge Jensen (lr. 6) . . . . .	2.3.30						1.1.56	
— Svend Aage Kristoffersen (lr. 5) . . . . .	25.2.35						1.11.59	
— Richard Laursen (lr. 5) . . . . .	26.7.36					1.4.63	1.6.69	
— Knud Aage Larson . . . . .	26.3.46						1.7.72	
— Gert Andersen Ilsø . . . . .	15.3.44						1.4.75	
— Vagn Kirkegaard . . . . .	31.7.50						1.3.77	
<b>Havndal:</b>								
overpostbud Kristian Villy Jensen . . . . .	16.12.18			1.4.64		1.12.50	1.3.43	
landpostbud Erik Skifter Jensen (lr. 5) . . . . .	10.6.24						1.10.47	
— Holger Østergaard Mikkelsen (lr. 5) . . . . .	31.5.27						1.6.48	
— Thorkild Erhardt Christensen (lr. 6) . . . . .	10.8.27						1.3.50	
— Kristian Albrektsen (lr. 6) . . . . .	28.8.30						1.10.53	
— Harding Hede (lr. 6) . . . . .	27.9.30						1.10.55	
— Aage Nielsen (lr. 5) . . . . .	7.8.35						1.8.60	
— Arne Albrektsen . . . . .	5.2.41						1.4.64	
— Vilhelm Blicher Jepsen . . . . .	14.11.42						1.9.74	
<b>Herning:</b>								
postvagtmester Aage Tingleff (lr. 17) . . . . .	20.10.23	1.2.74 <sup>2)</sup>	1.5.50			1.12.46	1.7.46	45/49
postbudformand Gustav Andreas Larsen								
Straasø (lr. 11) . . . . .	21.2.24	1.2.67	1.3.51			1.5.48		43/50
— Ejnar Hvas Østergaard (lr. 11) . . . . .	19.12.24	1.4.69	1.12.51		1.10.49	1.4.46		41/51
— Niels Aage Jensen (lr. 11) (postbestyrer i Kibæk) . . . . .	20.3.30	1.4.74	1.4.57			1.7.53		47/56
— Svend Henning Dreas Lauritsen (lr. 11) (postbestyrer i Vildbjerg) . . . . .	4.6.35	1.9.77	1.8.62			1.3.58		38/61
— Leif Kristian Bjerg Petersen (lr. 11) . . . . .	4.12.37	1.9.77	1.9.62			1.4.60		45/62
— Hans Jørgen Troelsen Jakobsen (lr. 11) . . . . .	14.4.35	1.12.77	1.9.66			1.7.65 <sup>3)</sup>		43/66

<sup>1)</sup> landpostbud 1.4.72. <sup>2)</sup> postbudformand 1.4.65. <sup>3)</sup> afsluttende prøve 1974.

Kontor og personale	Født	I nu- værende stilling	Over- pak- mester	Overpostbud		Postbud	Land- postbud	Fag- prøve
				I	II (postpak- mester)			
<i>(Herning)</i>								
overpakmester John Wolfgang Sørensen								
(lr. 8) .....	9.12.39		1.11.66	.....		1.4.62 <sup>1</sup>		38/65
— Jørn Kralund (lr. 8) .....	16.2.40		1.6.69	.....		1.11.63 <sup>2</sup>		42/67
— Niels Christian Staudt (lr. 8) .....	7.8.46		1.1.78	.....		1.2.70 <sup>3</sup>		8,8/76
— Christian Bundgaard Pedersen (lr. 8) ....	10.6.42		1.2.78	1.7.69		1.5.65		48/67
kontorpakmester Peder Zakarias Pedersen								
(lr. 9) .....	15.3.27	1.4.64		.....	1.11.56	1.3.51		
— Bent Richard Nielsen .....	7.7.36	1.4.68 <sup>4</sup>		.....		1.6.58		
— Aage Lund Hansen .....	23.12.38	1.6.68		.....		1.4.61		
— Jørgen Christian Mortensen .....	5.8.41	1.10.69		.....		1.12.63		
— Jens Merrild Mortensen .....	23.9.39	1.9.70		1.7.69		1.5.63		
— Jens Obitsø Østergaard Nielsen .....	18.2.44	1.9.73		1.7.69		1.12.66		
— Martin Verner Andersen .....	6.10.46	1.7.74		1.10.70		1.11.67		
— Frode Willumsgaard Møller .....	10.2.27	1.8.75		1.8.66 <sup>5</sup>		1.11.54	1.8.52	
— Carl Erik Damkjær Iversen .....	12.6.44	1.12.76		1.12.71		1.6.68		
— Hans Verner Klinge .....	23.6.43	1.12.76		1.12.73		1.9.69		
montør Per Bach Sørensen (lr. 7) .....	17.12.45	1.5.75		1.11.74		1.3.70		
overpostbud Gunner Bang .....	5.9.21	.....		1.8.56	1.10.50	1.12.46		
— Jacob Ingerslev Brixen .....	30.6.22	.....		.....	1.11.50	1.2.49	1.4.46	
— Niels Villiam Rosendahl Pedersen .....	13.9.25	.....		.....	1.4.55	1.2.49	1.11.46	
— Niels Egon Pedersen .....	6.10.26	.....		.....	1.4.55	1.3.49	1.1.48	
postbud Børge Jacobsen .....	13.4.29	.....		.....		1.5.50 <sup>6</sup>		
overpostbud Ejilif Nielsen .....	23.3.27	.....		.....	1.4.57	1.11.48		
— Viggo Madsen .....	22.9.27	.....		1.4.64		1.4.51	1.11.50	43/53
— Jens Peder Nielsen .....	19.12.25	.....		1.4.64		1.1.53	1.2.50	
— Karlo Verner Christensen .....	4.10.25	.....		1.4.64		1.8.51		
— Christen Bang .....	14.8.26	.....		1.5.66		1.5.52		
— Jens Barner Kudsk .....	30.3.29	.....		1.11.66		1.11.52		
— Knud Knudsen .....	28.2.22	.....		1.4.64		1.2.60	1.1.49	
— Oswald Studsgaard Sørensen .....	11.2.31	.....		1.6.68		1.9.55		
— Orla Thode Karlsen .....	22.10.34	.....		1.7.69		1.10.56		
— Kristian Meldgaard Andersen .....	3.2.33	.....		1.11.68		1.11.55		
— Svend Aage Larsen .....	27.4.33	.....		1.7.69		1.5.56		
— Helge Plesner Pedersen .....	21.4.38	.....		1.7.69		1.11.61		
— Jørgen Christian Jensen .....	25.7.40	.....		1.10.72		1.4.63		
— Hans Jørgen Jørgensen .....	10.7.39	.....		1.7.69		1.11.65		
— Egon Østergaard .....	30.10.39	.....		1.10.72		1.7.63		
— Svend Aage Jul Nielsen .....	25.12.40	.....		1.7.69 <sup>7</sup>		1.10.63		
— Erik Nørholm Eriksen .....	12.9.42	.....		1.7.69 <sup>8</sup>		1.10.63		
— Johannes Andersen .....	10.9.39	.....		1.7.69		1.12.63		
— Niels Børge Brynningsen .....	5.4.42	.....		1.4.74		1.4.65		
— Niels Mosegaard Vestergaard .....	6.12.43	.....		1.10.72		1.4.65		
— Villy Søby Andersen .....	30.8.44	.....		1.9.73		1.3.67		
— Visti Nielsen .....	28.8.43	.....		1.7.69 <sup>9</sup>		1.4.66		
— Peter Jessen .....	3.9.43	.....		1.4.77		1.6.66		
— Svend Erik Nørgaard Stisen .....	17.5.44	.....		1.7.69 <sup>10</sup>		1.9.66		
— Karl Anker Thestrup .....	1.10.43	.....		1.4.74		1.10.66		
— Peter Madsen .....	14.4.44	.....		1.9.71 <sup>11</sup>		1.11.67		

<sup>1</sup>) afsluttende prøve 1975. <sup>2</sup>) afsluttende prøve 1974. <sup>3</sup>) kontorpakmester 1.9.73. <sup>4</sup>) overpostbud 1.12.76–31.1.77. <sup>5</sup>) landpostbud 1.12.69–31.7.70. <sup>6</sup>) overpostbud II 1.11.56, kontorpakmester 1.4.64–31.5.77. <sup>7</sup>) postbud 1.3.–31.8.75. <sup>8</sup>) kontorpakmester 1.9.71, postbud 1.10.76–31.5.78. <sup>9</sup>) kontorpakmester 1.9.73, postbud 1.5.74–31.3.77. <sup>10</sup>) postbud 1.10.71–30.4.76. <sup>11</sup>) kontorpakmester 1.12.74, landpostbud 1.11.76, postbud 1.4.–31.8.77.

Kontor og personale	Født	I nu- værende stilling	Over- pak- mester	Overpostbud	Postbud	Land- postbud	Fag- prøve
<i>(Herning)</i>							
overpostbud Palle Dahl Stampe Nielsen	6.12.45	.....		1.9.73	1.7.68		
— Jan Hjortborg Madsen	10.8.44	.....		1.4.77	1.10.68		
— Jacob Kjærsgaard	20.12.44	.....		1.4.74	1.11.68		
— Erik Sandberg	22.12.42	.....		1.9.73 <sup>1</sup>	1.3.69		
— Anders Stadel Nielsen	25.6.44	.....		1.4.74	1.6.69		
— Børge Sørensen	13.4.45	.....		1.8.74	1.3.70		
— Ole Bach Sørensen	17.12.45	.....		1.12.74 <sup>2</sup>	1.3.70		
postbud Magnus Kristian Særkjær	28.9.19	.....		.....	1.4.72		
overpostbud Erik Normann Madsen	5.4.50	.....		1.8.75 <sup>3</sup>	1.5.71		
— Bent Arlund Madsen	15.4.52	.....		1.7.75	1.5.72		
postbud Henning Rahbæk Ahler	7.9.45	.....		.....	1.9.72		
— Børge Nybo Holmgaard	26.3.49	.....		.....	1.9.72		
— Henning Nyholm Sørensen	21.3.50	.....		.....	1.9.72		
— Bent Nørgaard Pedersen	25.1.40	.....		.....	1.10.72		
— Jan Christensen	24.4.45	.....		.....	1.1.73		
— Hans Ole Bruun Andersen	10.5.45	.....		.....	1.1.73		
overpostbud Svend Erik Karstoft Bundgaard	30.9.46	.....		1.11.77	1.1.73		
postbud Thyge Koustrup Pedersen	27.9.46	.....		.....	1.1.73		
overpostbud Christian Straasø	11.1.52	.....		1.4.78	1.9.73		
— Martin Vestergaard	27.12.46	.....		1.12.76	1.9.73		
— Poul Erik Bærentsen	22.11.48	.....		1.1.77	1.10.73		
— Elo Meier	17.5.45	.....		1.4.77	1.2.74		
— Evan Kronborg	13.9.46	.....		1.10.77	1.2.74		
— Kaj Breum Jakobsen	5.1.50	.....		1.1.77	1.2.74		
— Carl-Christen Larsen	4.12.48	.....		1.6.78	1.2.74		
postbud Bent Rørbæk Hartvigsen	6.7.54	.....		.....	1.2.75		
— Hilding Michalsen	28.9.47	.....		.....	1.9.74		
— Troels Lennart Rolighed Nielsen	22.9.55	.....		.....	1.10.75		
— Jens Verner Jensen	1.1.47	.....		.....	1.10.75		
— Ole Hjortborg Madsen	16.6.48	.....		.....	1.10.75		
— Svend Roulund Andersen	30.4.47	.....		.....	1.2.76		
— Holger Jensen	15.9.55	.....		.....	1.2.76		
— Sjønning Heilberg Jørgensen	23.10.35	.....		.....	1.10.76		
— Arne Juhl Hynkemeier	9.7.40	.....		.....	1.7.77		
— Bent Ørskov Pedersen	12.9.39	.....		.....	1.7.77		
— Willi Hempel Thomassen	27.8.45	.....		.....	1.7.77		
— John Hovesen Pedersen	26.3.41	.....		.....	1.7.77		
landpostbud Knud Louis Jul Knudsen (lr. 6)	17.12.20	.....		.....		1.2.46	
— Jens Vestergaard (lr. 5)	9.2.22	.....		.....		1.3.46	
— Vagn Olsen (lr. 5)	2.12.23	.....		.....		1.4.46	
— Samuel Lyngholm Jakobsen (lr. 5)	6.8.22	.....		.....		1.3.47	
— Harry Vestergaard Terkelsen (lr. 5)	30.4.25	.....		.....		1.7.47	
— Peder Østergaard Olsen (lr. 5)	10.2.26	.....		.....		1.8.47	
— Aage Kristensen (lr. 5)	14.11.22	.....		.....		1.10.47	
— Waldemar Skyttergaard (lr. 6)	20.10.21	.....		.....		1.6.49	
— Gunner Johannes Kristensen (lr. 5)	31.5.28	.....		.....		1.7.49	
— Hans Madsen Danielsen (lr. 5)	4.9.15	.....		.....		1.5.50	
— Otto Larsen (lr. 6)	15.6.26	.....		.....		1.5.50	
— Tage Niels Peder Lauridsen (lr. 5)	23.8.25	.....		.....		1.7.50	
— Niels Viggo Lund (lr. 5)	13.1.26	.....		.....		1.2.51	

<sup>1</sup>) postbud 1.10.74–31.3.77. <sup>2</sup>) postbud 1.6.75–30.11.76. <sup>3</sup>) postbud 1.10.76–31.5.78.

Kontor og personale	Født	I nu- værende stilling	Over- pak- mester	Overpostbud	Postbud	Land- postbud	Fag- prøve
<i>(Herning)</i>							
landpostbud Aage Edvin Rafn Dahm (lr. 5) .....	4.6.30	.....	.....	.....	.....	1.7.51	
— Jens Hedegaard (lr. 5) .....	24.5.29	.....	.....	.....	.....	1.1.53	
— Willy Ingemann Hoff (lr. 5) .....	17.12.31	.....	.....	.....	.....	1.4.55	
— Gunner Tage Hansen (lr. 5) .....	2.8.29	.....	.....	.....	.....	1.5.55	
— Arne Marinus Mosegaard (lr. 5) .....	31.12.30	.....	.....	.....	.....	1.5.56	
— Egon Jensen (lr. 6) .....	20.1.32	.....	.....	.....	.....	1.5.56	
— Svend Aage Kristensen (lr. 5) .....	21.4.34	.....	.....	.....	.....	1.6.56 <sup>1</sup>	
— Vagn Eybye (lr. 5) .....	8.3.32	.....	.....	.....	.....	1.5.57	
— Gunnar Kiilerich Frederiksen (lr. 5) .....	27.3.32	.....	.....	.....	.....	1.8.57	
— Børge Knudsen (lr. 5) .....	28.7.33	.....	.....	.....	.....	1.12.57	
— Leif Vindelboe (lr. 5) .....	14.9.35	.....	.....	.....	.....	1.1.59	
— Jørgen Nowack (lr. 5) .....	11.5.39	.....	.....	.....	.....	1.9.61	
— Gert Knudsen (lr. 5) .....	4.3.37	.....	.....	.....	.....	1.9.60	
— Christen Jakobsen (lr. 5) .....	24.1.37	.....	.....	.....	.....	1.2.63	
— Kaj-William Lauritsen .....	6.5.42	.....	.....	.....	.....	1.8.64	
— Wilmer Dam Petersen (lr. 6) .....	22.3.24	.....	.....	.....	.....	4.1.72	
— Ejnar Najbjerg .....	23.11.34	.....	.....	.....	1.1.64	1.5.65	
— Lejf Bech Madsen .....	21.7.42	.....	.....	.....	.....	1.6.66	
— Jens Richard Daugaard .....	15.7.23	.....	.....	.....	.....	1.4.72	
— Harry Grummesgaard (lr. 5) .....	25.11.15	.....	.....	1.4.46	.....	1.1.40 <sup>2</sup>	1.12.74
— Jens Christian Brixen (lr. 5) .....	13.10.30	.....	.....	1.12.68	1.12.55	1.9.77	
— Villy Frank Pedersen (lr. 5) .....	22.3.37	.....	.....	.....	1.6.62 <sup>3</sup>	1.12.74	
— Ivan Meldgaard Nielsen (lr. 5) .....	7.4.39	.....	.....	1.12.71	1.11.63	1.11.76	
— Ernst Amann Mortensen .....	22.10.42	.....	.....	1.9.73	1.3.66	1.6.78	
— Knud Østergaard Frandsen .....	14.1.44	.....	.....	.....	1.1.67	1.8.75	
— Henning Damholt .....	11.6.45	.....	.....	.....	1.7.67	1.7.71	
— Birger Egsgaard Vaaben .....	31.5.45	.....	.....	1.8.75	1.11.67	1.6.77	
— Anders Kristian Knudsen .....	13.5.43	.....	.....	.....	1.2.68	1.8.75	
— Anders Christian Bach .....	17.7.44	.....	.....	.....	1.12.68	1.4.72	
— Gunnar Risgaard Ternsøe .....	21.11.45	.....	.....	1.4.75	1.6.70	1.11.76	
— Anders Jensen .....	21.6.20	.....	.....	.....	.....	1.4.72	
— Steen Mendgaard-Larsen .....	13.7.51	.....	.....	1.6.75	1.4.72	1.6.78	
— Peter Henrik Richardsen .....	31.1.47	.....	.....	.....	1.10.72	1.11.76	
— Frode Junge Jensen .....	19.11.44	.....	.....	.....	1.2.73	1.8.77	
— Holger Nielsen .....	24.7.30	.....	.....	.....	.....	1.7.74	
<b>Holstebro:</b>							
postvagtmaster Thorvald Nielsen (lr. 17) ..	13.3.23	1.3.71 <sup>4</sup>	1.6.56	.....	1.7.51	1.12.49	50/51
postbudformand Kaj Egon Nielsen (lr. 11) ..	11.6.33	1.3.71	1.4.60	.....	1.12.55	.....	48/59
— Sigfred Henrik August Vilhelm Jensen (lr. 11) .....	27.8.22	1.9.71	1.6.61	.....	1.4.46	.....	37/50
— Henry Agerbo Henriksen (lr. 11) (post- bestyrer i Avlum) .....	2.5.20	1.9.77	1.3.51	.....	1.6.48	1.12.44	38/49
overpakmester Carl Anthon Klitgaard	.....	.....	.....	.....	.....	.....	.....
Brander (lr. 8) .....	9.7.39	.....	1.9.64	.....	1.3.63	.....	41/64
— Peder Kristian Andersen (lr. 8) .....	28.9.32	.....	1.2.71	1.7.69	1.8.57	.....	42/63
kontorpakmester Erik Knud Jensen .....	3.2.23	1.4.66	.....	1.4.64	1.3.50	.....	.....
— Erik Madsen .....	31.8.29	1.9.68	.....	1.6.66	1.6.52	.....	.....
— Børge Aneberg Madsen .....	9.12.37	1.4.69	.....	.....	1.10.63	.....	.....

<sup>1</sup>) u.f.nr. 1.11.56–30.4.57. <sup>2</sup>) u.f.nr. 1.10.45–31.1.46, postbud 1.6.55–31.3.64, overpostbud 1.4.64. <sup>3</sup>) kontorpakmester 1.9.68–30.11.74. <sup>4</sup>) postbudformand 1.4.65.



Kontor og personale	Født	I nu- værende stilling	Over- pak- mester	Overpostbud		Postbud	Land- postbud	Fag- prøve
				I	II (postpak- mester)			
<i>(Holstebro)</i>								
kontorpakmester Peer Arne Nielsen . . . . .	18.3.35	1.7.72			1.7.69		1.12.63	
— Preben Kviesgaard Poulsen . . . . .	10.5.39	1.3.73			1.1.71		1.4.64	
— Knud Aage Knudsen . . . . .	20.5.43	1.6.74			1.8.72		1.7.66	
— Ejvind Blåsbjerg . . . . .	1.1.42	1.6.77			1.9.71 <sup>1</sup>		1.2.69	
— Bjarne Nielsen . . . . .	28.4.48	1.6.77			.....		1.9.72	
— Gunnar Laurberg Hansen . . . . .	25.12.36	1.9.78			1.6.77		1.7.73	
— Jens Erik Knudsgaard Nielsen . . . . .	19.3.36	1.10.78			.....		1.3.74	
overpostbud Normann Andersen . . . . .	27.12.19	.....			1.2.56	1.4.51	1.1.44	
— Johannes Ferdinand Christensen . . . . .	6.5.12	.....			.....	1.1.53	1.7.46	1.7.37
— Orla Madsen . . . . .	8.10.24	.....			.....	1.6.53	1.11.47	
— Svend Aage Iversen . . . . .	17.4.23	.....			.....	1.4.57	1.5.48	
— Svend Blåsbjerg . . . . .	9.7.18	.....			1.4.64		1.6.48	
— Peder Leonhard Vester . . . . .	9.2.20	.....			1.4.64		1.5.50	
— Leo Justesen . . . . .	22.11.28	.....			1.4.64		1.11.50	
— Karl Wagner Lehmann Pedersen . . . . .	25.8.29	.....			1.4.64		1.11.50	
— Henning Nielsen . . . . .	9.4.32	.....			1.3.69		1.3.56	
— Bent Lauwring Andersen . . . . .	9.6.32	.....			1.6.69		1.6.56	
— Aage Pedersen Hald . . . . .	4.12.31	.....			1.4.78		1.2.60	1.3.57
— Henning Kristian Nielsen . . . . .	9.3.34	.....			1.9.73		1.9.58	
— Børge Stjernholm . . . . .	3.7.36	.....			1.4.78		1.7.61	
— Jacob Bastrup Pedersen . . . . .	18.3.37	.....			1.4.78		1.7.61	
— Svend Ejvind Pedersen . . . . .	2.12.34	.....			1.3.73 <sup>2</sup>		1.2.71	1.11.61
— Arne Pedersen . . . . .	29.5.38	.....			1.4.78		1.1.62	
— Aksel Cleman Hansen . . . . .	2.5.39	.....			1.7.69		1.7.62	
— Henning Kjærsgaard Pedersen . . . . .	29.10.37	.....			1.9.73		1.8.62	
— Thorvald Birkekær . . . . .	11.12.20	.....			1.10.76		1.4.72	
— Flemming Schou Nielsen . . . . .	24.3.39	.....			1.8.75		1.8.63	
postbud Knud Kyed Søndergaard . . . . .	3.9.39	.....			.....		1.8.63	
overpostbud Erik Johannes Pedersen . . . . .	4.9.39	.....			1.7.72		1.8.63	
— Bendt Nielsen . . . . .	9.12.36	.....			1.10.74		1.10.63	
— John Andersen . . . . .	9.10.37	.....			1.7.73		1.4.64	
— Erhardt Berthelsen . . . . .	29.3.44	.....			1.10.74		1.7.66	
postbud Christian Nielsen . . . . .	30.12.16	.....			.....		1.4.72	
— Holger Sølvsten . . . . .	5.3.42	.....			.....		1.3.67	
— Vagn Primdahl . . . . .	3.6.44	.....			.....		1.6.67 <sup>3</sup>	
— Bruno Hald Kammersgaard . . . . .	11.9.47	.....			.....		1.11.69	
overpostbud Per Sørensen . . . . .	14.7.44	.....			1.10.74		1.3.69	
postbud Poul Erik Helsted Dich . . . . .	4.5.43	.....			.....		1.7.69 <sup>4</sup>	
— Arne Lodbjerg Sørensen . . . . .	6.2.50	.....			.....		1.11.71 <sup>5</sup>	
— Kaj Aage Iversen . . . . .	12.9.51	.....			.....		1.9.72	
— Frits Stjernholm Jensen . . . . .	7.6.52	.....			.....		1.6.73 <sup>6</sup>	
— Jørgen Elgaard Sørensen . . . . .	9.10.52	.....			.....		1.11.72	
— Karsten Frøjk Jørgensen . . . . .	24.4.53	.....			.....		1.5.73	
— Kurt Nedergaard . . . . .	30.6.54	.....			.....		1.7.74	
— Ove Ejgil Staunstrup . . . . .	30.7.34	.....			.....		1.12.74	
— Kent Nielsen . . . . .	12.3.55	.....			.....		1.4.75	
— Karl Johan Meldgaard Poulsen . . . . .	18.11.55	.....			.....		1.12.75	
— Thorkild Peder Pedersen Frandsen . . . . .	21.9.47	.....			.....		1.5.76	
— Ernst Kjølhede Jensen . . . . .	22.8.48	.....			.....		1.7.76	

<sup>1</sup>) t.f.u.l. 1.2.74–31.1.75, postbud 1.2.75–30.9.76. <sup>2</sup>) postbud 1.11.73–30.9.74. <sup>3</sup>) ove:postbud 1.10.72, postbud 1.10.73, overpostbud 1.5.74–31.1.75 <sup>4</sup>) overpostbud 1.12.73, kontorpakmester 1.8.75–31.8.78 <sup>5</sup>) overpostbud 1.4.74–31.8.78. <sup>6</sup>) overpostbud 1.6.74, kontorpakmester 1.8.76–30.4.77.

Kontor og personale	Født	I nu-værende stilling	Overpakmester	Overpostbud		Postbud	Landpostbud	Fagprøve
				I	II (postpakmester)			
<i>(Holstebro)</i>								
postbud Karl Thusholt Nielsen.....	15.5.46	.....				1.11.76		
— Flemming Andersen.....	23.7.49	.....				1.10.77		
— Eskild Kjærgaard.....	23.9.52	.....				1.10.77		
— Grete Nielsen.....	13.11.36	.....				1.10.77		
— Søren Kjeldahl Maarbjerg.....	15.1.49	.....				1.7.78		
— Mogens Lauridsen.....	21.12.55	.....				1.10.78		
landpostbud Theodor Hald (lr. 6).....	9.11.16	.....					1.11.41	
— Otto Andreas Jensen (lr. 5).....	10.4.16	.....					1.9.42	
— Johannes Skydsgaard (lr. 5).....	8.6.14	.....					1.1.44	
— Ejnar Thomsen (lr. 5).....	9.2.21	.....					1.5.45	
— Svend Aage Nielsen (lr. 6).....	13.5.21	.....					1.3.46	
— Marius Peder Kragelund (lr. 5).....	2.1.19	.....					1.10.46	
— Marius Augustinus Knudsen (lr. 6).....	23.7.22	.....					1.9.47	
— Niels Lund Hansen (lr. 6).....	21.10.24	.....					1.1.48	
— Aksel Vilhelm Nielsen (lr. 5).....	3.4.22	.....					1.3.48	
— Niels Andreas Bjerg (lr. 6).....	11.9.23	.....					1.7.48	
— Kristen Vestergaard Olesen (lr. 5).....	30.10.26	.....					1.2.49	
— Mogens Siehr Pedersen (lr. 6).....	10.1.20	.....					1.7.49	
— Peder Kristian Nielsen.....	13.11.31	.....					1.1.49 <sup>1</sup>	
— Orla Trankjær (lr. 5).....	9.7.29	.....					1.1.52	
— Niels Kjeldsen (lr. 6).....	12.7.28	.....					1.8.52	
— Ejner Twistholm (lr. 5).....	11.5.29	.....					1.3.54	
— Børge Dyrholm (lr. 6).....	12.11.32	.....					1.7.55	
— Søren Gerhard Nielsen (lr. 6).....	14.4.33	.....					1.7.57	
— Kristen Lyng Lauridsen (lr. 6).....	7.2.34	.....					1.11.59	
— Niels Olesen Kirkegaard (lr. 6).....	27.10.34	.....					1.11.59	
— Sven Harry Hansen (lr. 5).....	14.1.35	.....					1.1.60	
— Anders Verner Stubkjær Mailund (lr. 5).....	19.3.37	.....					1.1.60	
— Svend Aage Præstholm (lr. 6).....	1.3.36	.....					1.12.61	
— Erik Emil Jacobsen (lr. 5).....	11.6.39	.....					1.3.62	
— Jens Evald Jensen (lr. 6).....	17.11.39	.....					1.11.62	
— Egon Nielsen (lr. 5).....	16.5.32	.....					1.10.63	
— Aksel Tage Thusgaard (lr. 6).....	20.2.31	.....				1.12.54 <sup>2</sup>	1.11.66	
— Ejner Tjagvad Madsen.....	10.4.40	.....				1.7.65	1.11.66	
— Kaj Skydsgaard.....	14.1.30	.....					1.4.72	
— Oluf Sandager Lauridsen (lr. 5).....	8.7.25	.....		1.4.58	1.3.56	1.5.48	1.5.72	
— Niels Jørgen Hansen (lr. 5).....	30.4.32	.....		1.7.69		1.8.56	1.5.77 <sup>3</sup>	
— Holger Remmer Nielsen (lr. 6).....	21.3.30	.....					1.4.72	
— Frode Nielsen.....	4.6.45	.....				1.1.73	1.1.74	
— Robert Nedergaard.....	23.8.33	.....				1.4.73	1.6.74	

**Horsens:**

## postvagtmester Christian Peter

Elvin Astorp, R. (lr. 18).....	26.12.15	1.7.60 <sup>4</sup>	1.6.44			1.1.40	47/43
— Erik Jensby (lr. 14).....	4.2.16	1.1.77 <sup>5</sup>	1.1.45			1.3.40	51/43
postbudformand Vagn Asperstrand Vestbo (lr. 11).....	19.11.16	1.6.71	1.7.46			1.2.42	48/45
— Torben Kiilerich (lr. 10) (postbestyrer i Løsning).....	3.1.36	1.9.77	1.12.62 <sup>6</sup>			1.9.60	47/62

<sup>1</sup>) t.f.u.l. 1.5.76–30.4.77. <sup>2</sup>) ude af post- og telegrafv. 1.11.60–31.3.63. <sup>3</sup>) kontorpakmester 1.9.71–30.4.77. <sup>4</sup>) pakmesterformand 1.10.51, postbudformand 1.4.52. <sup>5</sup>) pakmesterformand 1.10.56, postbudformand 1.4.59. <sup>6</sup>) landpostbud 1.8.73–29.3.76.

Kontor og personale	Født	I nu- værende stilling	Over- pak- mester	Overpostbud		Postbud	Land- postbud	Fag- prøve
				I	II (postpak- mester)			
<i>(Horsens)</i>								
postbudformand Per Hansen (lr. 11).....	2.4.43	1.4.78	1.1.71			1.10.69		48/70 <sup>1</sup>
— Knud Normann Andersen (lr. 11).....	13.4.45	1.6.78	1.1.78			1.4.67		41/71 <sup>2</sup>
overpakmester Carl Erik Lyngholm (lr. 8)..	14.10.19	.....	1.9.47			1.7.44		41/47
— Frank Brem Sørensen (lr. 8).....	8.5.24	.....	1.11.51			1.4.46		47/49
— Vagner Dalgaard Nielsen (lr. 8) (postbestyrer i Hovedgaard).....	31.5.21	.....	1.11.52 <sup>3</sup>	.....		1.10.50	1.5.46	43/49
— Kurt Krogslund (lr. 8).....	1.5.26	.....	1.5.65	1.4.64		1.5.51	.....	47/53
— Einer Kennet Nielsen (lr. 10).....	8.3.47	.....	1.9.73	.....		1.9.72	.....	8,3/73
— Viggo Peter Berg (lr. 10).....	16.12.45	.....	1.2.77	.....		1.4.73	.....	6,8/76
— Kristian Sejer Hansen (lr. 8).....	6.4.52	.....	1.12.77	.....		1.5.72	.....	8,5/76
kontorpakmester Elo Ejgil Andersen.....	1.5.23	1.4.64	.....	.....	1.2.56	1.10.48		
— Børge Hass Hansen (lr. 9).....	8.7.19	1.4.64	.....	.....	1.4.56	1.10.49		
— Anton Ole Herløv (lr. 9).....	15.11.29	1.4.64	.....	.....	1.2.57	1.3.53		
— Kjeld Krogslund (lr. 9).....	11.3.35	1.4.65	.....	.....		1.7.57		
— Bruno Kristensen.....	4.7.29	1.10.66	.....	.....		1.9.53		
— Benny Nielsen.....	11.11.40	1.12.67	.....	.....		1.2.63		
— Jens Erik Andersen.....	8.1.40	1.2.68	.....	.....		1.5.62		
— Jørgen Mandrup Paulsen.....	4.1.43	1.9.70	.....	.....	1.7.69	1.5.65		
— Bent Vilstrup Kruse.....	2.9.30	1.9.73	.....	.....	1.8.66	1.8.52		
— Evald Emil Kristensen.....	28.7.47	1.8.75	.....	.....	1.9.71	1.8.68		
— Kaj Otto Thomsen.....	13.6.48	1.7.77	.....	.....	1.12.73	1.8.70		
— Eddy Skøt Hansen.....	27.3.49	1.3.78	.....	.....	1.9.77	1.2.73		
— Henning Kyed Nielsen.....	9.9.54	1.7.78	.....	.....	1.5.78	1.10.74		
— Hans Jørgen Christian Rasmussen.....	1.3.55	1.8.78	.....	.....	1.7.78	1.3.75		
overpostbud Viggo Frederiksen.....	13.4.13	.....	.....	.....	1.4.53	1.4.46	1.5.37	
— Willy Vestergaard.....	28.3.19	.....	.....	.....	1.4.57	1.5.47	1.7.44	
— Egon Sigfred Hansen.....	17.10.19	.....	.....	.....	.....	1.4.48	1.2.45	
— Henry Vinther Christensen.....	13.9.21	.....	.....	.....	.....	1.4.48	1.10.45	
— Svend Sigersted.....	16.5.27	.....	.....	.....	.....	1.12.52	1.6.48	
— Olaf Herman Pedersen.....	27.6.15	.....	.....	.....	.....	1.5.53	1.5.48	
— Henning Lind.....	21.3.19	.....	.....	.....	.....	1.4.54	1.5.48	
— Anthony Lykkeberg Laursen.....	25.3.21	.....	.....	.....	.....	1.6.55	1.10.48	
— Robert Haugkrog Jensen.....	5.6.26	.....	.....	.....	.....	1.4.56 <sup>4</sup>	1.1.49	
— Svend Aage Juul Sørensen.....	11.12.21	.....	.....	.....	1.4.64	.....	1.12.48	
— Erik Nielsen Hjorth.....	8.6.24	.....	.....	.....	1.4.64	.....	1.1.49	
— Verner Buch Rasmussen.....	27.7.24	.....	.....	.....	1.4.64	.....	1.2.49	
— Erik Valdemar Petersen.....	9.4.25	.....	.....	.....	1.4.64	.....	1.8.49	
— Egon Christensen.....	18.6.27	.....	.....	.....	1.4.64	.....	1.11.50	
— Morten Kjeld Sørensen.....	28.1.27	.....	.....	.....	1.10.72	.....	1.8.54 <sup>5</sup>	1.11.51
— Knud Jensen.....	25.7.32	.....	.....	.....	1.5.66 <sup>6</sup>	.....	1.5.55 <sup>7</sup>	
— Kaj Melby Knudsen.....	25.7.32	.....	.....	.....	1.10.72	.....	1.12.56	
postbud Bent Sørensen.....	28.5.36	.....	.....	.....	.....	.....	1.9.58 <sup>8</sup>	
overpostbud Egon Arne Vilstrup.....	9.10.37	.....	.....	.....	1.12.77	.....	1.9.59	
— Vidar Jul Krag.....	5.1.38	.....	.....	.....	1.10.72	.....	1.6.60	
postbud Arne Søndergaard Blaabjerg.....	18.11.39	.....	.....	.....	.....	.....	1.12.63	
overpostbud Svend Due.....	8.3.43	.....	.....	.....	1.7.69 <sup>9</sup>	.....	1.7.65	
— Finn Jakobsen.....	30.3.43	.....	.....	.....	1.9.73	.....	1.7.65	
— Hans Christian Larsen Mott.....	17.9.37	.....	.....	.....	1.3.78	.....	1.7.63 <sup>10</sup>	

<sup>1)</sup> afsluttende prøve 1976. <sup>2)</sup> afsluttende prøve 1977. <sup>3)</sup> overpostbud 1.12.77–30.4.78. <sup>4)</sup> montør I 1.10.–31.10.56. <sup>5)</sup> overpostbud 1.4.64, kontorpakmester 1.4.65–31.7.70. <sup>6)</sup> kontorpakmester 1.4.69–30.6.78. <sup>7)</sup> kontorpakmester 1.4.64–31.12.65. <sup>8)</sup> overpostbud 1.7.69, kontorpakmester 1.5.72–31.8.78. <sup>9)</sup> kontorpakmester 1.9.73–31.5.77. <sup>10)</sup> tjf.u.l. 1.11.76–31.10.77.

Kontor og personale	Født	I nu-værende stilling	Overpakmester	Overpostbud	Postbud	Landpostbud	Fagprøve
<i>(Horsens)</i>							
overpostbud Ole Lieutenant Sørensen.....	29.3.32	.....	.....	1.7.76	1.4.53 <sup>1</sup>		
— Egon Neve.....	28.4.41	.....	.....	1.12.77	1.10.64		
— Erik Bruun Sørensen.....	30.9.42	.....	.....	1.9.71 <sup>2</sup>	1.12.64		
— Aage Vinther Jensen.....	20.1.42	.....	.....	1.9.73	1.9.65		
— Hans Jørgen Pedersen.....	14.4.40	.....	.....	1.9.73 <sup>3</sup>	1.1.67		
postbud Jørgen Egholm Sørensen.....	15.9.41	.....	.....	.....	1.1.67 <sup>4</sup>		
— Henning Christensen.....	16.4.46	.....	.....	.....	1.6.68 <sup>6</sup>		
overpostbud Flemming Georg Nielsen.....	17.11.46	.....	.....	1.8.75	1.11.68		
postbud Poul Erik Søndergård Blåbjerg ...	11.9.45	.....	.....	.....	1.9.68		
— Kaj Saxbeck.....	2.10.44	.....	.....	.....	1.9.69 <sup>6</sup>		
— Mads Bernt Vestfall Høj.....	9.5.49	.....	.....	.....	1.7.71		
— Egon Antonisen.....	27.8.47	.....	.....	.....	1.6.71		
overpostbud Kurt Jensen.....	3.3.50	.....	.....	1.9.77	1.6.72		
postbud John Emil Andersen.....	8.10.51	.....	.....	.....	1.4.72		
overpostbud Johnny Gert Sørensen.....	2.6.52	.....	.....	1.7.74	1.6.73		
postbud Niels Erik Vestfall Nielsen.....	4.12.52	.....	.....	.....	1.12.73 <sup>7</sup>		
— Anders Jørgensen.....	14.1.53	.....	.....	.....	1.2.73 <sup>8</sup>		
— Jørgen Nordbek.....	17.3.45	.....	.....	.....	1.5.73		
overpostbud Carl Johan Eberhard Andersen	8.9.23	.....	.....	1.12.77	1.10.73		
postbud Kurt Juel Kristiansen.....	6.11.48	.....	.....	.....	1.10.73		
— Egon Marinus Madsen Nielsen.....	23.9.45	.....	.....	.....	1.10.73		
— Bent Ejgil Vandborg Kristensen.....	19.12.32	.....	.....	.....	1.3.74 <sup>9</sup>		
overpostbud Find Bjarne Pedersen.....	9.9.45	.....	.....	1.12.77	1.7.74		
postbud Erik Lund Andersen.....	7.9.54	.....	.....	.....	1.6.75		
— Steffen Mott.....	27.5.55	.....	.....	.....	1.2.76		
— Vagn Søndergaard Blaabjerg.....	17.3.48	.....	.....	.....	1.12.75		
overpostbud Tommy Birch Clausen.....	8.9.49	.....	.....	1.8.78	1.7.76		
postbud Leif Eidnes Nielsen.....	16.11.55	.....	.....	.....	1.11.77		
overpostbud Dan Verner Nielsen.....	22.4.57	.....	.....	1.7.78	1.5.77		
postbud Gert Nielsen.....	3.2.55	.....	.....	.....	1.6.78		
— Hans Jørgen Poulsen.....	6.12.51	.....	.....	.....	1.1.78		
— Bjarne Bent Andersen.....	10.1.54	.....	.....	.....	1.3.78		
— Bjarne Leth Berthelsen.....	21.2.58	.....	.....	.....	1.3.78		
— Peter Bech Kristensen.....	25.3.58	.....	.....	.....	1.4.78		
— Leif Stein Laursen.....	3.3.58	.....	.....	.....	1.4.78		
— Ken Preben Nielsen.....	15.12.55	.....	.....	.....	1.5.78		
— Jan Valdemar Nielsen.....	15.6.54	.....	.....	.....	1.9.78		
— Jens-Oscar Andersen.....	30.8.58	.....	.....	.....	1.9.78		
landpostbud Ejvind Hansen Zederkof (lr. 5).	21.12.17	.....	.....	.....	1.10.42		
— Jens Kristensen (lr. 5).....	10.2.19	.....	.....	.....	1.5.44		
— Svend Aage Therkelsen (lr. 5).....	31.8.21	.....	.....	.....	1.3.46		
— Jens Peter Nielsen (lr. 5).....	22.7.22	.....	.....	.....	1.4.46		
— Magnus Holt Knudsen (lr. 6).....	27.12.22	.....	.....	.....	1.11.47		
— Bent Therkelsen (lr. 5).....	31.8.24	.....	.....	.....	1.12.47		
— Asger Simonsen (lr. 5).....	23.1.23	.....	.....	.....	1.12.47		
— Aage Julius Dalby (lr. 6).....	1.3.18	.....	.....	.....	1.4.48		
— Daniel Peter Møller Bang (lr. 5).....	12.9.22	.....	.....	.....	1.4.48		
— Søren Christian Madsen (lr. 6).....	12.8.24	.....	.....	.....	1.11.48		
— Vagn Due Jensen (lr. 5).....	24.7.21	.....	.....	.....	1.1.49		
— Christian Nielsen (lr. 5).....	13.8.26	.....	.....	.....	1.6.49		

<sup>1</sup>) u.f.nr. 1.5.64, ude af post- og telegrafv. 1.5.–31.10.65, postbud p. pr. 1.11.74–31.10.75. <sup>2</sup>) kontorpakmester 1.2.74–30.11.77.

<sup>3</sup>) kontorpakmester 1.3.75–30.4.78. <sup>4</sup>) overpostbud 1.10.70–28.2.77. <sup>5</sup>) overpostbud 1.8.75–30.11.77. <sup>6</sup>) overpostbud 1.3.–30.11.77.

<sup>7</sup>) overpostbud 1.5.75–31.8.78. <sup>8</sup>) overpostbud 1.10.–31.12.77. <sup>9</sup>) overpostbud 1.6.–30.11.77.

Kontor og personale	Født	I nu- værende stilling	Over- pak- mester	Overpostbud		Postbud	Land- postbud	Fag- prøve
				I	II (postpak- mester)			
<i>(Horsens)</i>								
landpostbud Knud Børge Jensen (lr. 5).....	12.4.25						1.8.49	
— Kai Vinge Pedersen (lr. 5).....	15.2.28						1.12.49	
— Andreas Cnota (lr. 5).....	16.5.24						1.1.50	
— Hans Jørgen Knoop Sørensen (lr. 6).....	15.11.25						1.6.50	
— Gunnar Georg Nielsen (lr. 5).....	16.2.21						1.7.50	
— Tage Nielsen Baarvig (lr. 5).....	24.2.26						1.10.50	
— Niels Aamann Nielsen (lr. 5).....	26.5.26						1.1.51	
— Egon Kjær (lr. 6).....	11.10.26						1.5.51	
— Arthur Jørgensen (lr. 5).....	29.7.25						1.9.51	
— Helge Dalsgaard Justesen (lr. 5).....	26.3.28						1.4.52	
— Knud Ibsen (lr. 5).....	26.2.27						1.8.52	
— Oskar Vilhelm Larsen (lr. 5).....	13.7.22						1.12.52	
— Peder Skovgaard Sørensen (lr. 6).....	7.5.30						1.10.54	
— Hans Erik Sørensen (lr. 5).....	11.3.30						1.2.55	
— Christian Anker Fritjof Sørensen Gulddammer (lr. 5).....	2.6.30						1.2.55	
— Bendt Rogers Hansen (lr. 5).....	4.4.30						1.4.55	
— Regner Denker Tinghus (lr. 5).....	29.1.31						1.2.56	
— Gunnar William Beck Sørensen (lr. 5).....	3.8.33						1.2.57	
— Vagn Pedersen (lr. 6).....	19.11.33						1.2.58	
— Karl Rasmussen (lr. 5).....	19.2.34						1.5.58	
— Bent Aksel Bennetsen (lr. 6).....	15.8.34						1.8.58	
— Peder Nielsen (lr. 5).....	1.2.35						1.8.59	
— Ejgil Christensen (lr. 5).....	23.1.35						1.9.59	
— Kristen Nielsen (lr. 5).....	9.3.35						1.9.59	
— Jørren Steffensen (lr. 5).....	5.2.35						1.11.59	
— Hans Jørgen Hansen (lr. 5).....	13.8.35						1.5.60	
— Vagn Weigelt Nielsen (lr. 5).....	23.3.37						1.8.60	
— Svend Egon Frederiksen (lr. 5).....	5.5.36						1.9.60	
— Niels Erik Jensen Bak (lr. 5).....	15.11.36						1.11.60	
— Svend Rasmussen (lr. 5).....	12.9.38						1.4.62	
— Bent Jensen (lr. 6).....	20.4.37						1.6.62	
— Knud Sørensen.....	16.11.40						1.12.65	
— Carsten Mejer Nielsen.....	10.8.42						1.4.67	
— Knud Jørgensen (lr. 5).....	24.2.26			1.10.72		1.2.59	1.5.77	
— Bent Aage Bach (lr. 5).....	2.1.38			1.10.72		1.9.62	1.6.76	
— Alex Jensen.....	25.6.42			1.4.74		1.9.64	1.5.78	
— Torben Holst Jensen.....	21.6.44			1.7.69		1.7.66	1.4.77	
— Palle Henning Rasmussen.....	7.3.45			1.8.75		1.12.70	1.4.77	
— Vagn Thomas Jensen.....	20.4.44						1.8.71	
— Jens Peter Hedegaard Jensen.....	2.11.48						1.12.72	
— Leonhard Hovedskov Andersen.....	27.8.40					1.10.73	1.7.74	
— Viktor Sutrow.....	25.7.45					1.5.75	1.11.77	
— Arne Bang.....	12.11.49					1.12.76	1.2.78	
<b>Ikast:</b>								
postbudformand Pauli Schou (lr. 12).....	5.8.37	1.9.71	1.12.62			1.9.60		50/62
overpostbud Søren Peter Sølvsten.....	31.12.15				1.6.54	1.1.49	1.12.40	
— Verner Lauridsen.....	24.11.26				1.4.64	1.1.51		
— Egon Rohrmann Rasmussen.....	22.9.33				1.6.69	1.6.56		
— Svend Aage Svendsen.....	2.4.28				1.4.68	1.11.60	1.9.53	
— Henning Martin Lund Hansen.....	27.11.34				1.4.77	1.4.61		

Kontor og personale	Født	I nu-værende stilling	Overpakmester	Overpostbud	Postbud	Landpostbud	Fagprøve
<i>(Ikast)</i>							
overpostbud Ernst Storgaard Jensen.....	25.5.42	.....	.....	1.5.76	1.5.65 <sup>1</sup>		
— Kurt Engelbreth.....	11.5.44	.....	.....	1.10.74	1.11.66		
— Ejvind Juul Nielsen.....	26.12.41	.....	.....	1.10.74	1.12.67		
— Per Kempel.....	9.4.43	.....	.....	1.1.71	1.12.68		
— Evald Bruun Pedersen.....	9.11.41	.....	.....	1.1.71	1.1.69		
— Børge Nielsen.....	12.5.40	.....	.....	1.10.74	1.3.69		
postbud Helge Bach Pedersen.....	26.4.46	.....	.....	.....	1.2.72 <sup>2</sup>		
— Frank Leo Christensen.....	30.4.46	.....	.....	.....	1.3.72		
overpostbud Svend Erik Jensen.....	21.3.44	.....	.....	1.4.74	1.1.73		
— Arne Vestergaard.....	12.8.44	.....	.....	1.4.77	1.6.74		
postbud Carsten Ingemann Klinch Pedersen.	15.10.50	.....	.....	.....	1.10.74		
overpostbud Tage Kjeld Kuhlmann.....	17.2.47	.....	.....	1.8.78	1.4.75		
postbud Jørgen Martin Uldager.....	21.4.37	.....	.....	.....	1.1.76		
landpostbud Henry Jokum Børge Nielsen (lr. 5).....	18.2.20	.....	.....	.....	.....	1.3.44	
— Niels Vestergaard Nielsen (lr. 5).....	29.3.25	.....	.....	.....	.....	1.8.50	
— Bent Nedergaard Nielsen (lr. 5).....	2.10.32	.....	.....	.....	.....	1.2.58	
— Søren Tom Jensen (lr. 5).....	29.11.39	.....	.....	.....	1.5.63	1.8.69	
— Hans Ebbe Tagmos Knudsen.....	16.8.33	.....	.....	.....	1.4.65	1.7.72	
<i>Jelling:</i>							
overpostbud Svend Aage Thomsen.....	6.12.26	.....	.....	1.4.64	1.4.50	1.1.50	
— Aage Lund Nielsen.....	28.4.22	.....	.....	1.5.66	.....	1.7.46	
landpostbud Vilhelm Kristian Poulsen (lr. 5)	28.4.14	.....	.....	.....	.....	1.5.41	
— Arne Nielsen (lr. 5).....	4.1.20	.....	.....	.....	.....	1.12.44	
— Kristian Bøllund (lr. 6).....	3.5.22	.....	.....	.....	.....	1.4.46	
— Johan Jensen (lr. 5).....	6.7.25	.....	.....	.....	.....	1.9.46	
— Knud Henning Brunbjerg (lr. 5).....	28.2.22	.....	.....	.....	.....	1.10.48	
— Hans Kyed Svensson Ek (lr. 5).....	26.4.25	.....	.....	.....	.....	1.12.48	
— Emil Andersen (lr. 5).....	29.5.23	.....	.....	.....	.....	1.2.49	
— Hans Olesen (lr. 5).....	24.8.26	.....	.....	.....	.....	1.3.49 <sup>3</sup>	
— Karl Andersen (lr. 5).....	10.3.26	.....	.....	.....	.....	1.4.50	
— Villy Pedersen (lr. 5).....	26.6.27	.....	.....	.....	.....	1.7.50	
— Børge Larsen (lr. 5).....	31.3.20	.....	.....	.....	.....	1.12.54	
— Orla Bøllund (lr. 6).....	5.9.28	.....	.....	.....	.....	1.7.55	
— Arne Johannes Nielsen (lr. 5).....	16.8.31	.....	.....	.....	.....	1.11.56	
— Arne Jensen (lr. 6).....	1.10.34	.....	.....	.....	.....	1.8.58	
— Kristen Ejler Sørensen (lr. 6).....	17.10.35	.....	.....	.....	.....	1.9.59	
— Poul Erik Riisager (lr. 5).....	30.3.36	.....	.....	.....	.....	1.11.59	
— Jørn Olesen (lr. 5).....	14.1.36	.....	.....	.....	.....	1.9.60	
— Vagn Aage Hansen (lr. 5).....	16.12.35	.....	.....	.....	.....	1.7.62	
— Johan Agerholm.....	18.11.41	.....	.....	.....	.....	1.2.64	
— Erling Valentin Olsen.....	18.9.39	.....	.....	.....	.....	1.7.64	
— Poul Erik Kristensen.....	16.10.41	.....	.....	.....	.....	1.12.69	
— Villy Arne Thomsen.....	7.10.44	.....	.....	.....	.....	1.1.70	
— Georg Helmar Jensen.....	18.6.46	.....	.....	.....	.....	1.11.70	
— Kristian Lauridsen.....	20.5.46	.....	.....	.....	.....	1.10.74	
— Kai Nielsen.....	30.3.35	.....	.....	.....	.....	1.12.74	
— Kristian Johan Madsen.....	19.11.47	.....	.....	.....	.....	1.10.77	
— Bent Pagh Kjærsgaard.....	6.1.42	.....	.....	.....	.....	1.10.77	
— Peter Jepsen.....	23.4.44	.....	.....	.....	.....	1.12.77	

<sup>1)</sup> u.f.nr. 1.1.–31.10.67. <sup>2)</sup> overpostbud 1.9.73–28.2.77. <sup>3)</sup> u.f.nr. 1.11.51–31.3.52.

Kontor og personale	Født	I nu- værende stilling	Over- pak- mester	Overpostbud		Postbud	Land- postbud	Fag- prøve
				I	II (postpak- mester)			
<b>Juelsminde:</b>								
overpostbud Svend Hjort . . . . .	20.6.30			1.10.77		1.6.54 <sup>1</sup>		
landpostbud Viggo Kjærsgaard Nielsen (lr. 5) . . . . .	20.11.21						1.12.45	
— Svend Stausgaard Sørensen (lr. 6) . . . . .	17.1.28						1.10.51	
— Svend Oluf Sørensen (lr. 6) . . . . .	2.2.31						1.12.53	
— Otto Thorsø Pedersen (lr. 6) . . . . .	29.10.27						1.11.57	
— Knud Rasmussen (lr. 5) . . . . .	19.5.35						1.7.63	
— Bent Nielsen (lr. 6) . . . . .	11.2.36						1.2.65	
— Søren Erik Misser . . . . .	29.1.37						1.5.68	
— Hans Sørensen . . . . .	26.1.50						1.6.73	
— Jens Erik Hansen . . . . .	16.5.46						1.5.78	
<b>Kjellerup:</b>								
kontorpakmester Einar Jensen (lr. 9) . . . . .	11.12.12	1.9.73		1.4.56	1.4.49	1.2.42		
overpostbud Karl Overgaard . . . . .	31.10.25				1.4.64	1.7.53	1.5.48	
— Knud Erik Skov . . . . .	13.10.25				1.4.64	1.8.54	1.11.48	
— Bent Nørskov . . . . .	6.6.37				1.5.71	1.9.62		
— Poul Holger Vejlin . . . . .	7.5.31				1.10.76	1.4.72		
postbud Niels Christian Andersen . . . . .	16.3.24					1.2.75		
— Karen Louise Christensen . . . . .	28.6.37					1.2.77		
landpostbud Vagner Skorup Andersen (lr. 5) . . . . .	29.6.22						1.9.47	
— Henry Nielsen (lr. 6) . . . . .	10.8.26						1.6.50	
— Svend Aage Madsen (lr. 6) . . . . .	2.4.28						1.2.51	
— Villy Ryttergaard Duch (lr. 6) . . . . .	25.12.25						1.4.51	
— Laurits Storgaard Vejlin (lr. 5) . . . . .	30.9.26						1.2.52	
— Svend Olaf Papsø (lr. 5) . . . . .	15.12.33						1.12.55	
— Vagn Thomsen (lr. 5) . . . . .	2.3.35						1.8.57	
— Henry Nørskov (lr. 5) . . . . .	19.6.32						1.3.57	
— Thorkild Johansen (lr. 5) . . . . .	24.12.34						1.11.58	
— Flemming Kirkegaard Larsen (lr. 5) . . . . .	20.12.32						1.11.59	
— Aksel Theodor Andersen Overgaard (lr. 5) . . . . .	9.12.36						1.1.62	
— Kristian Emanuel Kristensen Dyhr (lr. 5) . . . . .	3.5.19				1.4.55	1.4.51	1.2.44 <sup>2</sup>	
— Karl Erik Skov (lr. 6) . . . . .	10.1.39						1.6.64	
<b>Langå:</b>								
kontorpakmester Hans Lauritz Hede . . . . .	9.10.24	1.12.71			1.12.52	1.10.47	1.4.46	
— Axel Gudmund Bach Petersen . . . . .	16.3.26	1.12.72			1.4.64	1.1.53	1.6.47	
overpostbud Viggo Robert Gaba . . . . .	29.1.15				1.5.52 <sup>3</sup>	1.9.47	1.2.39	
— Kurt Eglund Christensen . . . . .	4.4.28				1.1.67	1.12.65	1.5.52	
— Niels Mikael Bach . . . . .	7.1.46				1.7.73	1.1.73		
postbud Vagn Overgaard Nielsen . . . . .	8.1.44					1.3.78		
landpostbud Søren Fisker (lr. 6) . . . . .	9.8.25						1.6.50	
— Alfred Pedersen (lr. 5) . . . . .	20.9.26						1.8.50	
— Ejgil Fisker Hansen (lr. 5) . . . . .	30.11.29						1.10.51	
— Leif Rasmussen (lr. 5) . . . . .	29.1.32						1.2.53	
— Arne Jensen (lr. 6) . . . . .	20.12.30						1.7.55	
— Poul Jespersen (lr. 6) . . . . .	21.10.32						1.7.58	
— Christian Henriksen (lr. 5) . . . . .	23.3.34						1.2.60	
— Preben Andrup Jensen (lr. 5) . . . . .	11.6.35						1.11.61	
— Erik Walter Rasmussen (lr. 5) . . . . .	5.11.39						1.10.62	
— Bent Nielsen . . . . .	8.10.37					1.8.65	1.4.64 <sup>4</sup>	

<sup>1)</sup> u.f.nr. 1.11.66–30.4.69, ude af post- og telegrafv. 1.5.69–31.7.71. <sup>2)</sup> landpostbud 1.4.71. <sup>3)</sup> kontorpakmester 1.4.66–31.10.72.

<sup>4)</sup> landpostbud 1.8.75.

Kontor og personale	Født	I nu- værende stilling	Over- pak- mester	Overpostbud		Postbud	Land- postbud	Fag- prøve
				I	II (postpak- mester)			
<b>Nørre-Nebel:</b>								
overpostbud Sigurd Nielsen	29.1.39				1.10.76		1.7.64	
landpostbud Svend Orla Sørensen (lr. 5)	4.8.28						1.9.49	
— Erling Jakobsen (lr.5)	11.10.33						1.8.57	
— John Evald Johnsen Høy (lr. 5)	16.4.34						1.2.58	
— Evald Christensen (lr. 6)	26.7.34						1.6.60	
— Karl Sigurd Clausager	18.5.27						1.10.74	
<b>Odder:</b>								
postbudformand Viggo Jensen Krog (lr. 12)	3.3.34	1.9.71	1.12.60			1.5.58		49/60
kontorpakmester Søren Sigvald Olsen	4.4.17	1.4.69			1.4.64	1.4.47	1.10.41	
— Frank Vagn Rosenhøj Jensen	16.3.19	1.9.73			1.4.64	1.6.51	1.4.43	
overpostbud Peter Thorøe Jepsen	30.9.16					1.2.45	1.10.40	
— Ejnar Alf Johansen	31.10.18				1.4.64 <sup>1)</sup>	1.6.50	1.3.43	
— Gunnar Flensborg Hansen	28.1.45				1.4.78	1.4.67		
— Finn Holmgaard Sørensen	25.10.45				1.3.76	1.2.67		
— Jørgen Klaus Frederiksen	19.11.47				1.8.74	1.7.72		
postbud Ole Kjær Jensen	2.8.51					1.4.76 <sup>2)</sup>		
overpostbud Søren Peter Skovgaard								
Sørensen	29.12.49				1.8.75	1.12.74		
postbud Svend Jensen Sørensen	5.11.48					1.2.76		
overpostbud Bent Preben Knudsen	2.8.44				1.9.76	1.6.76		
postbud Poul Holm Nielsen	16.12.51					1.6.76		
— Holger Viggo Rasmussen	5.4.21					1.7.76		
— Jørn Vestrup	17.10.51					1.1.78		
landpostbud Carl Henry Pedersen (lr. 5)	3.3.14						1.4.38	
— Rasmus Jakobsen (lr. 5)	3.2.25						1.4.46	
— Børge Folmer Rasmussen (lr. 5)	31.3.26						1.9.47	
— Henry Emil Frandsen (lr. 5)	16.7.26						1.3.48	
— Helge Andreas Madsen (lr. 5)	5.1.23						1.4.48	
— Svend Aage Albrechtsen (lr. 5)	25.8.23						1.8.48	
— Hans Verner Esbensen (lr. 5)	25.12.24						1.12.48	
— Jens Peder Thomsen (lr. 5)	20.11.21						1.7.49	
— Hakon Madsen (lr. 5)	25.1.28						1.7.49	
— Gunnar Pedersen (lr. 5)	4.9.28						1.10.49	
— Jens Hougaard Sørensen (lr. 5)	19.9.25						1.8.50	
— Arne Jensen (lr. 5)	2.2.27						1.11.51	
— Børge Verner Thomsen (lr. 5)	6.10.27						1.7.52	
— Hans Andersen (lr. 5)	11.5.29						1.9.53	
— Frede Emil Nielsen (lr. 5)	24.8.31						1.4.55	
— Asger Kristensen (lr. 5)	2.1.35						1.2.58	
— Henning Nielsen	4.4.45				1.7.72	1.2.70	1.5.68 <sup>3)</sup>	
— William Kjær Sørensen	30.4.44						1.4.73	
— Svend Hjortshøj Jensen	21.8.22						1.3.74	
— Villy Nielsen	23.5.24						1.5.76	
— Jørgen Due Nielsen	7.4.38						1.10.77	
<b>Randers:</b>								
postvagtmester Carl Peter Bramsen, R. (lr. 18)	28.9.14	1.4.61 <sup>4)</sup>	1.4.44			1.10.38		38/42
— Christian Thorkil Møller Jensen (lr. 14)	1.4.19	1.2.72 <sup>5)</sup>	1.7.46			1.4.43		54/46

1) postbud 1.7.72–31.3.76. 2) overpostbud 1.3.74–31.3.76. 3) landpostbud 1.8.74. 4) pakmesterformand 1.11.51, postbudformand 1.4.58–31.3.69. 5) postbudformand 1.4.64.



Kontor og personale	Født	I nuværende stilling	Overpakmester	Overpostbud		Postbud	Landpostbud	Fagprøve
				I	II (postpakmester)			
<i>(Randers)</i>								
postbudformand Kurt Martin Andersen								
(lr. 11) .....	12.2.15	1.10.59 <sup>1</sup>	1.4.44			1.3.39	.....	40/42
— Egon Nielsen Hald (lr. 12) .....	1.11.18	1.9.68	1.2.47			1.11.42	.....	50/46
— Hans Knudsen Sørensen (lr. 12) .....	29.6.17	1.4.69	1.3.47			1.8.44	1.7.41	43/46
— Frank Gyldenløve Clemmensen (lr. 12) ..	24.5.19	1.3.72	1.9.47			1.6.43	.....	39/46
— Egon Kurt Adamsen (lr. 11) .....	12.6.25	1.9.73	1.12.51			1.2.47	.....	53/49
— Erik Melgård (lr. 11) .....	19.3.25	1.10.74	1.4.57			1.9.49	.....	39/51
— Malthé Peter Petersen (lr. 11) .....	21.11.29	1.2.75	1.11.59			1.12.50	.....	52/56
— Bernt Hansen (lr. 11) .....	8.7.31	1.3.76	1.1.60			1.4.56	.....	38/59
— Verner Aksel Schou Helenius (lr. 10) (postbestyrer i Ørsted) .....	24.3.37	1.4.78	1.9.64			1.3.63		51/64
overpakmester Folmer Westergaard Jensen								
(lr. 8) .....	8.1.35	.....	1.4.61			1.5.56	.....	52/59
— Bent Aunsbjerg (lr. 8) .....	6.10.37	.....	1.12.62			1.3.60	.....	45/62
— Vagn Mikkelsen (lr. 8) .....	18.6.35	.....	1.9.64			1.1.63	.....	37/64
— Hugo Benny Kiel Sørensen (lr. 8) .....	24.4.42	.....	1.6.66			1.5.65	.....	49/67
— Wagner Jensen (lr. 8) .....	30.1.42	.....	1.6.69			1.5.64 <sup>2</sup>	.....	49/76
— Kurt Rubach Møller (lr. 8) .....	21.1.45	.....	1.4.75			1.5.67	.....	50/71
kontorpakmester Harry Dahlsgaard (lr. 9) ..	3.6.23	1.4.58	.....	1.6.55	1.12.46	1.4.46		
— Ejler Fredslund Andersen .....	17.6.27	1.4.62	.....	.....	1.7.51	1.8.48		
— Harry Mogensen (lr. 9) .....	30.1.29	1.4.64	.....	.....	1.6.55	1.3.50		
— Erik Overgaard (lr. 9) .....	16.5.33	1.5.64	.....	.....	.....	1.9.55		
— Mogens Erland Bødker Jørgensen (lr. 9) ..	5.12.30	1.4.66	.....	1.4.64	.....	1.1.52		
— Henning Jensen .....	18.11.34	1.4.66	.....	.....	.....	1.5.57		
— Harty Karlsen .....	27.7.35	1.4.66	.....	.....	.....	1.7.58		
— Niels Jørn Klausen .....	9.3.37	1.9.68	.....	.....	.....	1.7.59		
— Erland Aage Svendsen .....	1.5.19	1.1.71	.....	1.4.58	.....	1.5.48	1.5.43 <sup>3</sup>	
— Kai Demant Bertelsen .....	21.10.40	1.8.71	.....	1.7.69	.....	1.4.63		
— Ole Viktor Splidsboel Poulsen .....	23.8.42	1.11.71	.....	1.6.71	.....	1.12.64		
— Jørn Kramer .....	9.4.44	1.11.71	.....	1.10.74	.....	1.8.66		
— Holger Bjerregaard Thorsen .....	6.6.21	1.9.73	.....	1.3.61	.....	1.7.45 <sup>4</sup>		44/47
— Knud Erik Ruders .....	5.12.40	1.9.73	.....	1.3.73	.....	1.2.63 <sup>5</sup>		
— Søren Christian Clemensen .....	4.10.47	1.8.74	.....	1.12.73	.....	1.8.69		
— Jørgen Møller Rasmussen .....	25.1.45	1.8.75	.....	1.10.74	.....	1.1.69		
— Jørn Mygind Laursen .....	26.4.49	1.10.78	.....	1.10.77	.....	1.2.71		
montør Peter Jensen (lr. 7) .....	27.4.23	1.4.65	.....	1.1.58 <sup>6</sup>	1.6.50 <sup>7</sup>	1.5.48		
— Knud Egon Møller (lr. 7) .....	15.7.28	1.9.73	.....	1.12.63 <sup>8</sup>	1.2.58 <sup>9</sup>	1.12.50		
overpostbud Vilhelm Westergaard Jensen ...	29.12.18	.....	.....	.....	1.12.44	1.1.43		
— Sten Møller Nielsen .....	7.9.14	.....	.....	.....	1.10.51	1.9.47	1.10.38	
— Poul Riisager Knudsen .....	28.8.25	.....	.....	.....	1.4.53	1.10.46		
— Svend Aage Møller .....	10.11.18	.....	.....	.....	1.4.54	1.12.47	1.5.44	
postbud Viktor Kristian Jensen .....	7.11.28	.....	.....	.....	.....	1.12.49 <sup>10</sup>		
overpostbud Otto Kjør Laursen .....	3.9.20	.....	.....	.....	1.3.55	1.12.47	1.10.44	
— Poul Andersen .....	23.2.22	.....	.....	.....	1.4.56	1.7.50	1.5.46	
— Niels Henning Johansen .....	3.10.24	.....	.....	.....	1.4.56	1.6.48		
— Søren Møller .....	6.10.23	.....	.....	.....	1.4.57	1.7.48		
— Vagn Rygaard Mikkelsen .....	24.10.23	.....	.....	.....	1.4.57	1.7.48		
overchauffør Carlo Houlberg Schnejder .....	22.3.24	1.10.62	.....	1.9.53	.....	1.10.49 <sup>11</sup>		
overpostbud Svend Anker Jakobsen .....	19.9.26	.....	.....	.....	1.9.57	1.8.51		

<sup>1)</sup> pakmesterformand 1.2.56. <sup>2)</sup> afsluttende prøve 1975. <sup>3)</sup> ude af post- og telegrafv. 1.2.–31.12.45. <sup>4)</sup> u.f.n.r. 1.10.45–30.6.46, overpakmester 1.9.54–28.2.61. <sup>5)</sup> chauffør 1.10.70–31.3.72. <sup>6)</sup> montør I. <sup>7)</sup> chauffør 1.4.56. <sup>8)</sup> overchauffør. <sup>9)</sup> chauffør. <sup>10)</sup> overpostbud II 1.4.54, overpostbud 1.4.58, kontorpakmester 1.4.62–31.10.70. <sup>11)</sup> chauffør 1.4.56.

Kontor og personale	Født	I nu-værende stilling	Overpakmester	Overpostbud	Postbud	Landpostbud	Fagprøve
<i>(Randers)</i>							
overpostbud Knud Valdemar Sørensen	19.1.24	.....		1.4.64	1.12.48		
— Christian Møller Jensen	27.8.23	.....		1.4.64	1.2.49		
— Egon Jensen	7.3.30	.....		1.5.58 <sup>1</sup>	1.4.51		
overchauffør Jens Christian Hansen	21.10.26	1.4.64		.....	1.1.52 <sup>2</sup>		
overpostbud Erik Leif Jensen	28.12.29	.....		1.6.66	1.6.52		
— Erik Hermansen	13.10.31	.....		1.11.66	1.11.52		
— Svend Michael Poulsen	24.12.31	.....		1.4.68	1.5.54		
— Henning Rasmussen	5.6.33	.....		1.7.69	1.11.55		
— Harry Preben Overvad	21.12.34	.....		1.7.69	1.4.57		
— Hugo Madsen	10.2.35	.....		1.4.77	1.6.57		
— Thorkild Rousing	21.11.31	.....		1.7.69	1.5.56		
— Henning Jensen Møller	2.9.34	.....		1.7.69	1.1.60		
— Ejner Madsen	15.1.39	.....		1.9.71	1.7.61		
— Gunnar Hansen	12.5.36	.....		1.4.74	1.8.61		
— Niels Peter Foged	31.12.20	.....		1.4.77	1.4.72		
— Henning Lund Pedersen	17.12.39	.....		1.3.72	1.5.63		
— Niels Erik Christensen	19.12.38	.....		1.4.77	1.6.63		
— Jon Alex Hermansen	24.12.42	.....		1.4.77	1.6.65		
— Kaj Lentz	5.8.38	.....		1.3.77	1.3.64		
— Ove Roed Rasmussen	21.4.39	.....		1.6.72	1.4.64		
— Jørgen Wessberg	19.2.39	.....		1.4.77	1.4.64		
— Børge Nielsen	29.12.41	.....		1.10.74	1.4.64		
chauffør Preben Würtz	30.12.25	1.11.73		.....	1.4.72		
overpostbud Heine Møller	19.5.43	.....		1.4.77	1.8.65		
— Poul Erik Lund Pedersen	13.4.25	.....		1.10.74	1.4.72		
postbud Gert Kjærsgaard Sørensen	15.8.43	.....		.....	1.12.65		
overpostbud Jens Thorsen Laursen	5.8.41	.....		1.10.76	1.9.64		
postbud Poul Kristian Nielsen	18.6.41	.....		.....	1.11.64		
— Aage Andersen	15.2.42	.....		.....	1.12.64 <sup>3</sup>		
overpostbud Egon Jørgen Welling	10.11.27	.....		1.12.72	1.4.72		
— Hardy Nielsen	7.9.23	.....		1.8.75	1.4.72		
— Egon Jensen Foged	24.11.44	.....		1.8.75	1.1.67		
postbud Jens Henning Heegaard	30.8.25	.....		.....	1.4.72		
overpostbud Leif Sørensen	18.7.45	.....		1.1.78	1.8.66		
— Tommy Sander Mathiesen	16.2.42	.....		1.10.74	1.9.66		
chauffør Max Flemming Elgaard Rasmussen	3.4.44	1.6.72		.....	1.6.68		
postbud Werner Otto Andersen	10.2.23	.....		.....	1.4.72		
— Knud Vinther Larsen	21.5.30	.....		.....	1.4.72		
— Gert Erling Kristensen	24.5.46	.....		.....	1.7.68		
— Johannes Zweidorff Rasmussen	17.12.41	.....		.....	1.6.67		
— Jan Rønde Møller	15.7.47	.....		.....	1.5.69		
chauffør Per Damborg Rasmussen	2.12.43	1.6.72		.....	1.1.69		
overpostbud Jens Peter Aaquist Dalsgaard	18.11.43	.....		1.5.76 <sup>4</sup>	1.1.69		
postbud Finn Tillegreen Nikolajsen	5.1.48	.....		.....	1.3.70		
— John Greve Laursen	11.1.47	.....		.....	1.9.69		
chauffør Frank Max Jørgensen	19.10.48	1.9.78		.....	1.11.69		
postbud Bent Bjerregaard	12.9.49	.....		.....	1.10.71		
overpostbud Leo Pedersen	28.2.50	.....		1.10.77	1.12.71		
— Henrik Robert Milde	19.6.50	.....		1.10.74	1.6.72		
— John Rygaard Mikkelsen	17.6.50	.....		1.10.76	1.8.72		
— Børge Gert Jensen	11.4.48	.....		1.10.74	1.11.71		

<sup>1</sup>) chauffør 1.7.61, overchauffør 1.4.64–30.11.77. <sup>2</sup>) chauffør 1.3.63. <sup>3</sup>) overpostbud 1.10.72–30.9.78. <sup>4</sup>) chauffør 1.6.72.

Kontor og personale	Født	I nu- værende stilling	Over- pak- mester	Overpostbud	Postbud	Land- postbud	Fag- prøve
<i>(Randers)</i>							
postbud Finn Pedersen	20.12.47				1.12.71		
overpostbud Kristen Karlsen Kristensen	19.12.48			1.10.77	1.3.72		
postbud Carsten Møller	13.11.51				1.4.72		
— John Hintze	27.4.52				1.5.72		
— Paul Michael Christian Horn	21.1.48				1.5.72 <sup>1)</sup>		
— Jørgen Nedergaard Kjeldsen	14.6.52				1.6.73		
— Tom Edvard Rose Andersen	16.8.49				1.7.72		
— Hans Jørgen Jørgensen	27.10.45				1.7.72		
— Hans Jørgen Jensen	19.12.48				1.8.72		
— Finn Kurt Laursen	15.4.50				1.10.72		
overpostbud Kurt Jensen	14.1.44			1.5.77	1.10.72		
— Søren Norup Christensen Brøndum	4.9.46			1.10.76	1.1.73		
postbud Kaj Madsen	29.11.49				1.6.73		
— Jørgen Fogh Jensen	11.1.49				1.6.73		
— John Jensen	6.3.48				1.8.73		
— Jørn Kurt Hansen	3.5.49				1.8.73		
— Benno Søren Bundgaard Lønstrup	18.1.48				1.9.73		
— Finn Peter Lantz Andersson	28.1.50				1.9.73		
— Ole Berg Sørensen	6.7.52				1.11.73		
— Kurt Sørensen	23.4.46				1.11.73		
— Evan Arvid Jensen	8.4.47				1.12.73		
— Frank Stæhr Hansen	16.9.45				1.12.73		
— Frede Hovgaard	8.2.51				1.2.74		
— Ib Hansen	28.7.50				1.3.74		
— Svend Thybo Petersen	2.3.48				1.5.74		
overpostbud Leo Johanson	4.12.51			1.6.75			10,2/77
postbud Jan Allan Nielsen	6.2.52				1.7.75		
— Niels Hans Braad	21.7.49				1.10.75		
— Per Konggaard Jensen	14.5.55				1.10.75		
— Frank Overvad Pedersen	21.5.52				1.1.76		
— John Rasmussen Brandt	27.10.52				1.4.76		
— Anders Egon Andersen	11.11.52				1.4.76		
— Leo Bjerregaard	27.2.50				1.6.76		
— Svend Erik Jørgensen	28.11.50				1.6.76		
— Vagn Rasmussen Brandt	22.6.51				1.7.77		
— Erling Richard Roed Rasmussen	12.9.53				1.7.77		
— Leo Møller	5.6.55				1.7.77		
— John Harder Nielsen	13.6.55				1.7.77		
— Birger Lindkvist Nielsen	28.10.53				1.8.77		
— Torben Düring Okslund	27.11.54				1.1.78		
— Mogens Leth Jørgensen	19.5.57				1.1.78		
— Hans Erik Møller	17.3.52				1.9.78		
— Jens Erik Tørslev Pedersen	19.1.54				1.9.78		
landpostbud Niels Poulsen (lr. 6)	10.9.16					1.10.40	
— Holger Gunner Mygind Laursen (lr. 5)	20.3.16					1.9.41	
— Johannes Therkildsen (lr. 5)	2.4.18					1.11.43	
— Svend Aage Skipper (lr. 6)	18.10.18					1.11.43	
— Aage Rudolf Hansen (lr. 5)	29.8.18					1.3.44	
— Peter Husum (lr. 6)	14.4.20					1.11.45	
— Jens Lindby Poulsen (lr. 5)	27.12.18					1.5.48	
— Svend Helge Sørensen (lr. 5)	26.10.24					1.12.48	

<sup>1)</sup> overpostbud 1.10.77–30.9.78.

Kontor og personale	Født	I nu-værende stilling	Overpakmester	Overpostbud	Postbud	Landpostbud	Fagprøve
<i>(Randers)</i>							
landpostbud Hans Holmberg Sørensen							
(lr. 6).....	18.1.23					1.1.49	
— Svend Aage Brixen (lr. 6).....	28.4.24					1.3.49	
— Alfred Martin Sams Nielsen (lr. 6).....	4.9.24					1.5.49	
— Ove Bach Jacobsen (lr. 6).....	2.5.22					1.6.49	
— Oskar Rold Thorsen (lr. 5).....	28.3.20					1.9.49	
— Elvin Jensen (lr. 5).....	14.12.26					1.9.49	
— Anders Kristian Nyvang (lr. 5).....	25.9.24					1.10.49	
— Eigil Marius Sørensen (lr. 5).....	10.4.25					1.12.49	
— Asger Kristian Eriksen (lr. 5).....	22.1.22					1.5.50	
— Carlo Jensen (lr. 6).....	17.4.27					1.6.50	
— Ejnar Mandrup (lr. 6).....	18.12.26					1.1.51	
— Kristen Lauritz Sørensen (lr. 6).....	13.2.26					1.1.51	
— Peder Kristian Rasmussen Stegger (lr. 5).....	21.12.27					1.1.53	
— Kristian Rasmussen (lr. 5).....	3.8.28				1.12.60	1.8.53 <sup>1)</sup>	
— Niels Holger Kjær Laursen (lr. 5).....	31.1.28					1.9.53	
— Ejner Kondrup Jensen (lr. 6).....	23.8.28					1.11.53	
— Tage Søndergaard Jensen (lr. 5).....	22.8.26					1.2.54	
— Henning Gunnar Andersen (lr. 5).....	27.6.29					1.2.54	
— Børge Vinther Hansen (lr. 6).....	31.12.28					1.2.54	
— Erik Mikael Jensen (lr. 5).....	31.12.28					1.1.55	
— Verner Sørensen (lr. 6).....	19.12.28					1.3.56	
— Verner Laursen (lr. 5).....	31.3.31					1.5.56	
— Jens Aage Møller (lr. 5).....	1.8.32					1.7.56	
— Ivan Peder Bak (lr. 5).....	19.6.31					1.7.56	
— Niels Christian Storgaard (lr. 5).....	21.10.31					1.8.56	
— Niels Vandborg Nielsen (lr. 6).....	25.1.32					1.8.56	
— Børge Jacobsen (lr. 5).....	1.3.33					1.2.57	
— Ernst Henriksen (lr. 6).....	12.6.33					1.7.57	
— Jørgen Christensen (lr. 5).....	13.8.32					1.4.58	
— Jens Kvist Simonsen (lr. 5).....	28.12.32					1.9.58	
— Erik Nielsen (lr. 6).....	4.2.34					1.9.58	
— Hugo Gunnar Johansen (lr. 5).....	8.5.33					1.9.59	
— Johannes Gjanderup (lr. 6).....	24.8.37					1.8.62	
— Karl Algot Johansen (lr. 6).....	5.1.38					1.10.62	
— Peter Pedersen Hovesen (lr. 5).....	7.2.36					1.7.63	
— Arne Munk Pedersen (lr. 6).....	25.7.22			1.6.55	1.12.47	1.9.47 <sup>2)</sup>	
— Hans Egon Boje (lr. 6).....	25.2.32				1.7.56	1.4.67	
— Leo Alex Nielsen (lr. 5).....	28.10.38				1.2.61	1.1.69	
— Johannes Otto Olsen (lr. 5).....	24.4.31			1.5.66	1.5.52	1.2.77	
— Sigurd Asger Pedersen (lr. 6).....	14.4.31			1.5.66	1.5.52	1.11.69	
— Erik Lundø Viste (lr. 5).....	24.2.41				1.9.63	1.5.72	
— Ole Pedersen (lr. 6).....	8.3.44			1.11.71	1.3.67	1.6.73	
— Jørgen Gamborg Jensen.....	21.1.47				1.9.72	1.3.76	
— Peder Søegaard Nielsen (lr. 6).....	6.3.46					1.9.70	
— Gert Schrøder Larsen.....	21.2.53				1.7.73	1.8.75	
— Svend Rohde Jensen.....	4.8.50				1.11.73	1.1.76	
— Vagn Aage Andersen Thykjær (lr. 6).....	29.5.50				1.7.74	1.12.74	
— Gustav Andersen.....	25.3.49					1.11.74	
— Poul Asger Vad Sørensen.....	26.9.46					1.1.76	
— Peter Wilhelm Blicher Jepsen.....	29.11.29					1.5.76	

<sup>1)</sup> landpostbud 1.5.61. <sup>2)</sup> landpostbud 1.11.66.

Kontor og personale	Født	I nu- værende stilling	Over- pak- mester	Overpostbud		Postbud	Land- postbud	Fag- prøve
				I	II (postpak- mester)			
<b>Ringkøbing:</b>								
kontorpakmester Kristen Hansen (lr. 9).....	21.1.29	1.9.68			1.8.67		1.4.65	1.8.53
— Hardy Christensen.....	10.9.42	1.11.73			1.9.71		1.4.69	
overpostbud Helge Møller.....	17.8.17				.....	1.5.51	1.9.45	1.10.41
— Harry Flytkjær.....	1.2.27				1.4.64		1.10.49	1.2.49
— Frederik Elias Nielsen.....	12.8.26				1.4.64		1.6.51	1.11.48
— Gunnar Nielsen.....	23.4.22				1.11.68		.....	1.7.48
— Jens Aage Dahl.....	11.4.31				1.11.67		1.1.62	1.11.53
— Egon Husted.....	8.5.41				1.8.75		1.5.64	
postbud Verner Nyhus.....	5.2.43				.....		1.4.70 <sup>1</sup>	
overpostbud Niels Peder Jensen.....	15.6.45				1.9.73		1.5.70	
— Jens Amby Jensen.....	9.8.43				1.11.73		1.2.73	
— Jørgen Røjkjær Andersen.....	19.1.43				1.7.78		1.8.77	
— Niels Kristian Birkmose.....	11.2.54				1.8.78		.....	
landpostbud Hans Jensen (lr. 6).....	28.12.18							1.1.43
— Andreas Brogaard Lauridsen (lr. 6).....	11.11.21							1.1.46
— Hans Schmidt Svendsen (lr. 5).....	18.12.22							1.12.46
— Laurids Erik Lauridsen (lr. 6).....	25.11.25							1.9.50
— Olav Ejnar Jensen (lr. 6).....	10.2.26							1.12.50
— Villy Enevoldsen (lr. 5).....	25.11.25							1.3.51
— Niels Erik Kristensen (lr. 5).....	14.2.28							1.8.51
— Henry Gunnar Grønberg (lr. 5).....	10.1.28							1.9.52 <sup>2</sup>
— Aage Enevoldsen (lr. 5).....	20.3.31							1.9.53
— Poul Henry Mortensen (lr. 5).....	13.2.32							1.5.56
— Niels Bæk Nielsen (lr. 5).....	11.2.43							1.7.57
— Kristen Iversen (lr. 5).....	15.11.34							1.6.59
— Aksel Stensig Nielsen (lr. 5).....	28.11.35							1.9.60
— Frede Kristensen (lr. 5).....	23.4.37							1.6.61
— Hans Aage Hansen (lr. 5).....	27.2.38							1.3.62
— Børge Kristensen (lr. 6).....	26.9.38							1.10.62
— Rikard Vesly Nielsen (lr. 5).....	14.1.33						1.11.56	1.9.63 <sup>3</sup>
— Knud Westergaard (lr. 5).....	1.3.40						1.8.63	1.9.69
— Erik Knudsen.....	25.6.42						1.11.64	1.4.70
— Bent Henry Jensen.....	19.12.36						1.9.65	1.5.73
— Henning Andreassen.....	2.6.45							1.3.67
— Anker Husted Lauridsen.....	4.10.45						1.4.72	1.2.73
— Ejnar Viggo Pedersen.....	10.1.21						1.4.73	1.7.76
— Eigil Thorø Lærkenfeldt Hansen.....	6.12.25						1.11.75	1.7.76
— Gunnar Jørgen Nielsen.....	20.4.56							1.8.78
<b>Ry:</b>								
overpostbud Henning Jensen.....	15.10.21					1.4.54	1.9.48	1.1.46
— Svend Aage Johansen.....	4.4.26				1.7.66		1.7.52	
— Ove Bødstrup Rasmussen.....	1.6.34				1.10.76		1.3.59	
postbud Niels Henning Andersen.....	6.8.42						1.9.67	
— Jens Peder Kristiansen.....	19.5.46						1.12.71	
landpostbud Jens Jørgen Sølvsten (lr. 5).....	31.8.23							1.1.47
— Kurt Jespersen (lr. 6).....	8.9.30							1.3.57
— Egon Steen Olesen (lr. 5).....	22.2.35							1.11.59
— Ove Thomassen (lr. 5).....	24.4.36							1.5.61

<sup>1</sup>) overpostbud 1.9.71–31.5.78. <sup>2</sup>) u.f.nr. 1.11.60–31.1.61. <sup>3</sup>) ude af post- og telegrafv. 1.1.–30.9.61.

Kontor og personale	Født	I nu-værende stilling	Overpakmester	Overpostbud		Postbud	Landpostbud	Fagprøve
				I	II (postpakmester)			
<b>Ryomgård:</b>								
overpostbud Søren Peter Helboe Sejersen...	18.1.25				1.4.64	1.11.56	1.3.48	
landpostbud Helge Dam Klezner								
Sørensen (lr. 6).....	21.4.12						1.2.39	
— Jens Anker Dohn (lr. 5).....	29.12.16						1.1.41	
— Peter Groes Møller (lr. 6).....	1.11.19						1.8.45	
— Svend Laurits Holm Andersen (lr. 5)....	1.10.20						1.3.46	
— Vagn Leif Kempel (lr. 5).....	13.5.27						1.1.55	
— Vagn Meyer Jensen (lr. 5).....	8.1.30						1.10.56	
— Knud Johnsen (lr. 5).....	16.6.32						1.10.56	
— Hans Jacob Lerke (lr. 5).....	22.6.35						1.9.58	
— Ole Vinther (lr. 5).....	15.6.33						1.9.59	
— Jakob Gerhard Olesen (lr. 5).....	13.5.36						1.9.61	
— Hugo Kajser Svendsen (lr. 6).....	6.10.38						1.12.63	
— Tage Bæk Iversen (lr. 6).....	17.6.44						1.3.73	
— Rasmus Daugaard.....	16.6.23						1.7.73	
— Jens Ove Jensen.....	10.10.44						1.9.73	
— Gunner Tang-Petersen.....	5.4.33						1.9.73	
— Svend Aage Rasmussen.....	11.2.30						1.5.76	
<b>Rønde:</b>								
overpostbud Carsten Bentsen.....	10.2.35				1.10.76	1.10.67	1.6.59	
landpostbud Arne Lykke Nielsen (lr. 6)....	10.10.26				.....	.....	1.6.48 <sup>1)</sup>	
— Tage Sigvald Petersen (lr. 5).....	4.8.26				.....	.....	1.11.52	
— Knud Erik Kristoffersen (lr. 5).....	29.6.30				.....	.....	1.11.55	
— Arne Mørk Andersen (lr. 5).....	1.7.30				.....	.....	1.7.56	
— Arne Elgaard Jørgensen (lr. 6).....	18.9.32				.....	.....	1.1.57	
— Aksel Damgaard Jensen (lr. 5).....	24.10.32				.....	.....	1.4.59	
— Jens Jensen Nygaard.....	1.6.44				.....	.....	1.7.73	
<b>Silkeborg:</b>								
postvagtmester Villy Maach Kreiling (lr. 17)	19.3.21	1.4.63 <sup>2)</sup>	1.9.47			1.4.45	.....	53/46
postbudformand Frederik Johan								
Mikkelsen (lr. 11).....	20.9.13	1.4.64	1.7.46			1.5.43	1.10.37	43/42
— Frits Iversen (lr. 11).....	5.12.19	1.10.73	1.9.47			1.9.46	1.3.44	49/47
— Niels Friis Jacobsen (lr. 11).....	3.9.26	1.8.75	1.9.58			1.11.50	1.9.48	41/53
— Niels Arne Brødsgaard Jørgensen (lr. 10) (postbestyrer i Bording).....	2.9.42	1.9.77	1.9.66				1.4.65 <sup>3)</sup>	47/66
overpakmester Ove Søren Peter								
Kristiansen (lr. 8).....	3.3.20	.....	1.2.48		.....	1.4.44	.....	42/47
— Erik Andersen (lr. 8).....	8.9.34	.....	1.9.64		.....	1.6.59	.....	47/64
— Preben Aage Jensen (lr. 8).....	18.11.40	.....	1.11.66		.....	1.5.63 <sup>3)</sup>	.....	46/65
— Svend Aage Leis Mikkelsen (lr. 8).....	13.6.41	.....	1.2.73 <sup>4)</sup>		1.7.69	1.3.64	.....	43/72
kontorpakmester Martin Ankersen.....	25.2.16	1.4.62	.....		.....	1.10.50	1.6.44	1.3.40
— Herluf Broberg Højlesen.....	25.9.21	1.4.65	.....		1.4.64	1.4.49	1.4.49	1.1.47
— Aage Nielsen.....	8.8.23	1.4.66	.....		1.4.64	1.4.49	1.5.47	
— Leif Erik Nielsen.....	28.9.34	1.4.68	.....		.....	1.8.56		
— Henning Leisgaard.....	17.8.39	1.9.73	.....		1.7.69	1.3.63	1.4.62	42/64
— Ole Froberg.....	15.8.46	1.9.73	.....		1.4.71	1.10.68 <sup>5)</sup>		
— Flemning Christoffersen.....	2.5.47	1.12.73	.....		.....	1.7.69		
— Kristian Brøknær.....	20.12.51	1.1.77	.....		1.9.76	1.4.72		

<sup>1)</sup> tjf.u.l. 1.11.49-31.3.50. <sup>2)</sup> postbudformand 1.4.60. <sup>3)</sup> afsluttende prøve 1974. <sup>4)</sup> kontorpakmester 1.9.71. <sup>5)</sup> tjf.u.l. 1.10.31.12.70.

Kontor og personale	Født	I nu-værende stilling	Overpakmester	Overpostbud		Postbud	Landpostbud	Fagprøve
				I	II (postpakmester)			
<i>(Silkeborg)</i>								
kontorpakmester Bendix Østergaard.....	9.10.49	1.4.77				1.10.71		
— Henning Bodeholt.....	17.6.47	1.6.78		1.4.77		1.11.72		
— Rasmus Fisker Rasmussen.....	5.5.47	1.10.78		1.10.77		1.12.72		
postbud Svend Aage Olesen.....	15.1.17					1.7.44 <sup>1</sup>	1.7.42	
overpostbud Aage Møller.....	8.12.16				1.4.57	1.3.46	1.3.43	
— Knud Erik Hansen.....	1.7.24			1.4.64		1.4.46		
— Henry Valentin Nielsen.....	28.9.23			1.4.64		1.12.47	1.10.47	
— Herman Bernhard Christensen (lr. 6).....	29.10.14			1.4.64		1.4.49	1.4.39	
— Fredo Frank Greve.....	21.11.22			1.4.64		1.9.49	1.4.48	
— Tage Aagaard.....	19.11.23			1.4.64		1.8.51		
— Jens Egon Holmgaard.....	11.11.25			1.4.64		1.5.54	1.11.50	
— Arne Andersen.....	19.7.30			1.1.67		1.1.53		
— Axel Rolle.....	24.5.26			1.8.70			1.5.50	
— Elith Erhard Kramer Johansen.....	17.4.28			1.5.64		1.7.58	1.5.49	
— Knud Bødskov Andersen.....	22.10.26			1.4.64		1.7.58	1.5.51	
— Svend Erik Sørensen.....	4.1.30			1.4.64		1.10.58	1.10.51	
— Jørgen Ludvig Laursen.....	4.3.34			1.3.78		1.8.56		
— Henning Olesen.....	13.4.34			1.11.76		1.9.58 <sup>2</sup>		
— Jens Christian Jensen.....	5.5.37			1.7.69 <sup>3</sup>		1.3.62		
— Ivan Lundkvist Espersen.....	9.2.38			1.4.78		1.3.62		
— Villy Mikkelsen.....	25.9.41			1.4.78		1.8.64		
— Kaj Larsen.....	14.5.39			1.7.69		1.6.63		
— Frank Højer Kristensen.....	21.5.40			1.4.78		1.6.63		
— Vagn Lemminger Overgaard.....	9.4.40			1.4.78		1.7.63		
— Søren Overgaard Haarup.....	31.1.41			1.4.78		1.12.64		
postbud Knud Lykke Kjeldgaard.....	16.1.44					1.11.65		
— Knud Overgaard Nielsen.....	14.11.40					1.3.65		
— Frits Kaalund.....	3.2.40					1.8.65		
— Paul Erik Holmgaard.....	19.2.46					1.4.68		
— Verner Nielsen.....	8.9.42					1.4.68		
— Niels Peder Andersen.....	31.5.44					1.5.68		
— Flemming Brink Gert.....	17.6.47					1.7.68		
— Mogens Mølager.....	9.8.47					1.10.70 <sup>4</sup>		
overpostbud Arne Benny Lund.....	1.12.49			1.4.78		1.9.71		
postbud Henning Soelberg.....	25.5.48					1.4.72		
overpostbud Willy Ernebjerg Andersen.....	30.5.49			1.10.77		1.2.73		
postbud Bendt Kristensen.....	22.1.52					1.2.74		
— Nils Fæster.....	22.3.53					1.4.73		
— Preben Schulze.....	18.4.53					1.5.73		
— Jørgen Bro.....	19.9.48					1.9.74		
overpostbud Kjeld Pedersen.....	22.2.49			1.7.78		1.9.74		
— Brian Borgstrøm Nielsen.....	15.9.54			1.10.77		1.10.74		
postbud Erling Erhardt Jensen.....	5.4.36					1.6.75		
— Jens Martin Jensen.....	30.6.55					1.7.75		
— Preben Boye Dahl.....	27.12.46					1.1.76		
— Steen Toft Lauridsen.....	23.6.47					1.1.76		
overpostbud Mogens Dam Jørgensen.....	24.5.51			1.8.78		1.7.76		
postbud Svend Erik Rohde Knudsen.....	11.2.50					1.12.76		
— Leif Thune Mikkelsen.....	19.3.47					1.1.77		
— Jørgen Jensen.....	6.4.48					1.3.77		

<sup>1)</sup> overpostbud II 1.5.53–30.9.75. <sup>2)</sup> kontorpakmester 1.4.69–31.10.76. <sup>3)</sup> postbud 1.11.70–31.3.78. <sup>4)</sup> ude af post- og telegrafv. 1.10.72–30.6.73, postbud 1.7.73, overpostbud 1.3.76, kontorpakmester 1.7.76–30.4.78.

Kontor og personale	Født	I nu-værende stilling	Overpakmester	Overpostbud	Postbud	Landpostbud	Fagprøve
<i>(Silkeborg)</i>							
postbud Helge Rasmussen	6.4.48				1.4.77		
— Børge Madsen	25.4.41				1.4.77		
— Carsten Abildskov Jensen	15.8.49				1.10.77		
— Hans Baggesen	12.8.52				1.3.78		
— Hans Christian Bilgrau	14.6.44				1.3.78		
— Niels Ole de Hemmer Hamborg	5.4.50				1.7.78		
— Ole Sten Buch Hermandsen	15.8.44				1.10.78		
landpostbud Aage Lindhardt Andersen (lr. 5)	23.4.13					1.5.38	41/41
— Henry Kristian Nielsen (lr. 5)	27.10.21					1.6.46	
— Carl Gunnerius Møller Olesen (lr. 5)	22.7.22					1.6.47	
— Hugo Børge Hedelund Kramer (lr. 5)	26.9.26					1.11.47	
— Kristian Rasmussen (lr. 5)	8.10.23					1.12.47	
— Harry Jensen (lr. 5)	9.6.27					1.4.51	
— Jens Peter Jensen Skou (lr. 5)	29.10.26					1.6.51	
— Gudmund Juel Pedersen (lr. 5)	18.11.26					1.6.51	
— Svend Aage Jensen (lr. 5)	23.11.26					1.2.52	
— Marius Anton Tysk Sørensen (lr. 6)	19.12.28					1.5.52	
— Knud Birch Simonsen (lr. 6)	18.5.26					1.10.53	
— Holger Bach (lr. 6)	14.5.30					1.3.54	
— Povl Grand Damgaard (lr. 5)	8.7.30					1.6.54	
— Verner Bach (lr. 5)	27.5.30					1.4.55	
— Bent Jørgen Schrøder (lr. 5)	21.10.31					1.2.56	
— Svend Peter Svendsen (lr. 6)	12.9.31					1.8.56	
— Hans Peter Hansen (lr. 5)	10.11.32					1.11.56	
— Svend Aage Jespersen (lr. 5)	23.4.33					1.9.57	
— Erik Strandby Madsen (lr. 5)	4.1.35					1.5.59	
— Bent Nielsen (lr. 5)	17.9.34					1.6.59	
— Svend Poulsen Birk (lr. 5)	17.9.35					1.6.59	
— Knud Nielsen (lr. 6)	25.7.35					1.5.60	
— Poul Raunholdt Christensen (lr. 5)	1.6.35					1.6.60	
— Søren Nielsen (lr. 5)	22.5.38					1.7.60	
— Henning Olesen (lr. 5)	17.2.36					1.3.61	
— Jørgen Sørensen (lr. 5)	4.11.36					1.3.61	
— Alfred Bundgaard (lr. 5)	16.3.38					1.10.62	
— Jørgen Danielsen (lr. 5)	22.1.40					1.4.63	
— Preben Lysdal Danielsen	7.9.40					1.10.64	
— Alfred Vilholm Jensen	17.7.40				1.12.55	1.2.65	
— Villy Peter Mikkelsen (lr. 5)	27.2.32				1.12.55	1.2.65 <sup>1</sup>	
— Knud Pedersen	10.10.42					1.12.66	
— Bent Willemann	27.8.41					1.6.67	
— Werner Bent Schytt Hansen	14.7.42					1.12.67	
— Kaj Lykke Pedersen (lr. 6)	22.7.27			1.4.64 <sup>2</sup>	1.5.60	1.2.52	
— Verner Sørensen Elkjær (lr. 6)	4.3.42				1.12.66	1.12.74	
— Kaj Ove Henriksen	19.11.42					1.8.68	1.3.76
— Børge Næss-Schmidt	14.5.42					1.3.69	1.3.76
— Knud Klode Larsen	6.3.47					1.5.69	1.1.72
— Anker Johannes Nielsen (lr. 6)	10.12.43				1.9.69	1.4.70	
— Jens Bent Mikkelsen	5.1.47						1.3.74
— Jack Emil Finn Sørensen	4.11.38				1.4.77	1.10.78	

<sup>1</sup>) chauffør 1.6.60–31.8.64, postbud 1.9.64–31.1.65. <sup>2</sup>) kontorpakmester 1.9.68–28.2.77, landpostbud 1.3.77.



Kontor og personale	Født	I nu-værende stilling	Overpakmester	Overpostbud		Postbud	Landpostbud	Fagprøve
				I	II (postpakmester)			
<b>Skanderborg:</b>								
postvagtmester Jens Bækgaard (lr. 14)	11.11.34	1.1.78 <sup>1</sup>	1.12.61			1.3.57		49/60
kontorpakmester Holger Rødlev Nielsen (lr. 9)	3.8.14	1.4.62		1.12.54	1.4.46	1.8.41	1.6.40	
— Thomas Christian Thomsen (lr. 9)	27.4.24	1.6.65		.....	1.12.54	1.11.48		
— Hilmar Thorvaldsen	12.7.37	1.9.72		.....		1.8.61	1.1.61	
— Thorkild Lyngkær Pedersen	1.4.46	1.7.78		.....	1.8.75	1.11.72		
overpostbud Viggo Børge Pedersen	13.9.21	.....		.....	1.8.54	1.5.47	1.10.45	
— Villum Secher Rasmussen	27.4.23	.....		.....	1.4.64	1.4.49	1.1.48	
— Alfred Sørensen	12.6.22	.....		.....	1.4.64	1.8.49	1.8.48	
— Erik Verner Overgaard	8.6.15	.....		.....	1.10.70	.....	1.6.49	
— Aage Møller Pedersen	4.9.28	.....		.....	1.4.64 <sup>2</sup>	1.12.53	1.1.50	
— Per Laurits Pedersen	14.5.30	.....		.....	1.4.67	1.12.54	1.4.53	
— Geert Bøgehaug Eriksen	17.12.29	.....		.....	1.4.68	1.9.60	1.4.55	
— Carlo Christensen	29.10.32	.....		.....	1.6.71 <sup>3</sup>	1.2.61	1.5.57	
— Ove Poulsen	18.10.41	.....		.....	1.4.78	1.8.65		
postbud Børge Skytte Mikkelsen	29.8.45	.....		.....	.....	1.11.68		
overpostbud Torben Bundgaard Johnsen	9.9.50	.....		.....	1.10.76	1.9.73		
postbud Eigil Petersen	22.4.49	.....		.....	.....	1.8.74 <sup>4</sup>		
overpostbud Henning Herbert Jensen	13.2.51	.....		.....	1.10.77	1.9.74		
postbud Poul Mikkelsen	14.3.40	.....		.....	.....	1.3.71 <sup>5</sup>		
overpostbud Egon Bernhardt	23.3.51	.....		.....	1.9.78	1.7.76		
— Kurt Larsen	22.8.53	.....		.....	1.10.78	1.7.76		
postbud Per Keld Henriksen	3.4.46	.....		.....	.....	1.9.77		
— Carl Villads Richter Nielsen	29.5.46	.....		.....	.....	1.4.78		
landpostbud Henry Emil Sørensen (lr. 6)	31.3.13	.....		.....	.....		1.12.38	
— Ejner Nielsen (lr. 6)	21.4.24	.....		.....	.....		1.7.48	
— Peder Rindom Madsen (lr. 5)	11.10.24	.....		.....	.....		1.2.49	
— Svend Grøn Lyngby (lr. 6)	18.1.27	.....		.....	.....		1.6.50	
— Kristian Fisker Jensen (lr. 6)	5.2.25	.....		.....	.....		1.5.50 <sup>6</sup>	
— Leo Sørensen (lr. 5)	12.1.32	.....		.....	.....		1.12.54	
— Govert Johannes Michael Viborg (lr. 5)	25.6.32	.....		.....	.....		1.7.56	
— Gunner Peter Christensen (lr. 5)	13.8.31	.....		.....	.....		1.1.57	
— Poul Erik Pedersen (lr. 5)	6.11.32	.....		.....	.....		1.2.58	
— Ivan Skovgaard Nielsen (lr. 6)	9.6.34	.....		.....	.....		1.6.58	
— Preben Herman Nielsen Thykjær (lr. 6)	8.6.33	.....		.....	.....		1.10.58	
— Arne Larsen (lr. 5)	24.11.34	.....		.....	.....		1.11.59	
— Svend Erik Mogensen (lr. 6)	30.11.35	.....		.....	.....		1.1.60	
— Aage Ravn Mikkelsen (lr. 6)	11.4.35	.....		.....	.....		1.4.60	
— Per Ringtved Nielsen (lr. 5)	2.11.35	.....		.....	.....		1.11.60	
— Kaj Sørensen (lr. 5)	11.5.40	.....		.....	.....		1.11.62	
— Knud Bervaldd Pedersen (lr. 6)	30.7.39	.....		.....	.....		1.4.63	
— Henning Andreas Andersen (lr. 6)	25.7.27	.....		.....	1.4.64	1.12.50	1.10.48 <sup>7</sup>	
— Vagner Kjeldsen (lr. 6)	8.3.31	.....		.....	1.7.69	1.12.55	1.10.70	
— Eyvind Richard Sørensen	3.4.19	.....		.....	.....	1.4.72	1.7.75	
— Niels Thomas Jensen	19.7.43	.....		.....	.....	1.6.68	1.1.71	
— Palle Hesselbjerg Jensen	23.6.44	.....		.....	.....	1.5.69	1.9.75	
— Villy Frølund	18.9.45	.....		.....	.....	1.2.70	1.6.78	
— Verner Bruno Larsen	14.12.43	.....		.....	1.8.75	1.6.70	1.6.78 <sup>8</sup>	

<sup>1</sup>) postbudformand 1.2.73. <sup>2</sup>) postbud 1.6.71–31.3.74. <sup>3</sup>) kontorpakmester 1.9.71, postbud 1.8.–30.9.76. <sup>4</sup>) overpostbud 1.10.77–31.8.78. <sup>5</sup>) overpostbud 1.9.71, landpostbud 1.4.73, ude af post- og telegrafv. 1.10.–31.10.73, postbud p. pr. 1.11.73–31.10.74. <sup>6</sup>) u.f.nr. 1.5.–31.10.53. <sup>7</sup>) landpostbud 1.6.75. <sup>8</sup>) kontorpakmester 1.9.76–31.5.78.

Kontor og personale	Født	I nu- værende stilling	Over- pak- mester	Overpostbud		Postbud	Land- postbud	Fag- prøve
				I	II (postpak- mester)			
<b>Skjern:</b>								
postvagtmester Ernst Lauridsen (lr. 14)								
(postbestyrer i Videbæk).....	30.8.26	1.9.77	1.4.58	.....		1.10.53	1.9.51	37/54
kontorpakmester Børge Villiam Jensen (lr.9)	2.2.39	1.9.73	.....	1.7.69		1.11.63		
— Peter Mouritz Steffen Andersen.....	3.2.44	1.5.78	.....	1.2.71		1.5.68		
overpostbud Niels Børge Moelsby.....	8.5.15	.....	.....	1.2.55 <sup>1)</sup>	1.4.46	1.6.39 <sup>2)</sup>		
— Peter Laursen.....	24.3.22	.....	.....	1.4.64		1.9.50	1.11.46	
— Kristen Nørmark.....	9.5.26	.....	.....	1.4.64		1.8.58	1.6.51	
— Henning Bæk Vestergaard.....	11.9.33	.....	.....	1.8.75		1.5.63	1.6.58	
— Karl Erik Iversen.....	7.2.41	.....	.....	1.10.74		1.1.65		
postbud Børge Thulstrup.....	17.12.39	.....	.....	.....		1.10.67 <sup>3)</sup>		
overpostbud Anker Pedersen.....	1.10.44	.....	.....	1.1.71 <sup>4)</sup>		1.4.68		
— Knud Erik Strøe Larsen.....	2.11.51	.....	.....	1.9.77		.....		
landpostbud Kristian Johnsen Skovgaard								
Lauritsen (lr. 5).....	14.8.22	.....	.....	.....			1.10.46	
— Villy Moesgaard Jensen (lr. 5).....	5.6.24	.....	.....	.....			1.5.49	
— Børge Risvig (lr. 5).....	8.8.24	.....	.....	.....			1.7.49	
— Jens Andreas Eistrup (lr. 5).....	31.5.13	.....	.....	.....			1.11.49	
— Peder Kristian Krogsgaard (lr. 5).....	3.7.31	.....	.....	.....			1.10.52	
— Peder Tang Sørensen (lr. 6).....	7.12.27	.....	.....	.....			1.12.52	
— Henning Lodal Jakobsen (lr. 5).....	29.7.32	.....	.....	.....			1.8.53	
— Niels Pedersen (lr. 5).....	5.6.29	.....	.....	.....			1.8.53	
— Viggo Nørmark (lr. 5).....	28.2.32	.....	.....	.....			1.10.55	
— Søren Erik Nørmark (lr. 5).....	5.5.32	.....	.....	.....			1.8.56	
— Niels Peter Larsen (lr. 6).....	3.5.32	.....	.....	.....			1.11.56	
— Jens Godtfred Hausgaard (lr. 5).....	30.11.34	.....	.....	.....			1.10.58 <sup>5)</sup>	
— Svend Aage Clemmensen (lr. 5).....	8.3.37	.....	.....	.....			1.5.60	
— Henning Juel Vang Lauridsen (lr. 5).....	29.6.36	.....	.....	.....			1.9.60	
— Peter Andreas Underbjerg (lr. 5).....	4.3.27	.....	.....	1.4.64		1.10.52	1.6.50 <sup>6)</sup>	
— Bent Nørremark.....	13.9.41	.....	.....	.....			1.8.65	
— Svend Aage Hansen.....	2.6.41	.....	.....	.....			1.2.67	
— Jens Sørensen.....	31.1.44	.....	.....	.....			1.8.67	
— Tage Taulo Sørensen (lr. 6).....	20.12.26	.....	.....	.....			1.4.72	
— Niels Arne Pedersen (lr. 6).....	20.9.48	.....	.....	.....			1.5.73	
— Christian Brydbjerg Jespersen.....	15.8.24	.....	.....	.....		1.2.74	1.5.75	
— Henning Jørgensen.....	1.4.43	.....	.....	.....		1.6.74	1.8.75	
— Erik Mørch.....	8.2.36	.....	.....	.....			1.10.74	
— Gunnar Normann Søegaard Johnsen.....	8.12.41	.....	.....	.....			1.11.77	
<b>Tarm:</b>								
kontorpakmester Kristian Pindstofte Holm	22.1.45	1.8.75		1.9.73		1.6.72		
overpostbud Willy Torben Johansen.....	15.4.45	.....	.....	1.1.71		1.8.67		
— Axel Nørnum.....	20.7.45	.....	.....	1.9.73		1.8.71		
— Niels Christian Pilgaard Holm.....	29.11.45	.....	.....	1.10.72		1.11.71		
— Frode Jensen.....	4.9.48	.....	.....	1.2.75		.....		
postbud Karl Kristian Lehmann.....	2.1.54	.....	.....	.....		1.4.76		
landpostbud Christen Arne Christensen (lr. 5)	10.2.12	.....	.....	1.2.50		1.11.48	1.9.37	
— Knud Erik Davidsen (lr. 5).....	15.2.22	.....	.....	.....			1.4.48	
— Frode Jensen (lr. 5).....	10.5.25	.....	.....	.....			1.6.50	
— Niels Kristian Pedersen (lr. 5).....	20.3.27	.....	.....	.....			1.9.51	
— Bernhard Elvin Pedersen (lr. 5).....	20.8.26	.....	.....	.....		1.6.51	1.7.54	

<sup>1)</sup> u.f.nr. 1.2.63–31.1.65. <sup>2)</sup> u.f.nr. 1.3.–31.10.45. <sup>3)</sup> overpostbud 1.1.71–30.4.72. <sup>4)</sup> kontorpakmester 1.8.75–30.11.77. <sup>5)</sup> u.f.nr. 1.4.66–31.3.67. <sup>6)</sup> landpostbud 1.11.64.

Kontor og personale	Født	I nu- værende stilling	Over- pak- mester	Overpostbud		Postbud	Land- postbud	Fag- prøve
				I	II (postpak- mester)			
<i>(Tarm)</i>								
landpostbud Knud Egon Jensen (lr. 5).....	4.9.33						1.2.56	
— Henry Sørensen (lr. 5) .....	10.10.35						1.1.58	
— Oskar Christiansen (lr. 6) .....	23.6.33						1.4.59	
— Christian Aagaard Hansen (lr. 6).....	17.10.37					1.6.68	1.5.69	
— Hans Christian Jepsen (lr. 5).....	5.9.30			1.7.69		1.11.55	1.4.73	
<b>Tranebjerg Samsø:</b>								
landpostbud Arild Johannes Grønfeldt Sørensen .....	5.2.20						1.4.72	
<b>Ulfborg:</b>								
overpostbud Henning Hansen .....	1.8.23			1.4.64		1.10.57	1.3.49	
landpostbud Villiam Nielsen (lr. 5).....	29.1.18						1.8.44	
— Magnus Damgaard Johnsen (lr. 6).....	18.7.20						1.12.47	
— Anders Orla Pedersen (lr. 5) .....	15.10.32						1.3.58	
— Andreas Christensen .....	30.4.25			1.4.68		1.5.61	1.5.54 <sup>1)</sup>	
— Jørgen Lunde Boutrup (lr. 6).....	26.8.38						1.11.69	
— Kristian Halvor Kristensen.....	11.10.26						1.4.72	
— Kaj Andersen (lr. 6).....	10.11.40						1.10.72	
— Villy Rathkjen .....	8.5.28						1.8.78	
<b>Varde:</b>								
postvagtmester Ove Pedersen (lr. 14).....	27.2.16	1.9.73 <sup>2)</sup>	1.12.49			1.5.48	1.3.40	39/48
overpakmester Svend Henry Rotbøl (lr. 8) .	21.7.23	.....	1.10.56			1.9.48	.....	41/54
kontorpakmester Arne Thoisen Hansen (lr. 9) .....	25.11.24	1.4.63			1.6.55	1.11.49		
— Flemming Nielsen (lr. 9).....	22.5.33	1.9.68				1.5.58		
— Jørgen Nielsen .....	15.5.41	1.2.75			1.9.73	1.3.64		
— Peder Thelmark Nielsen .....	7.12.44	1.8.77			1.8.75	1.12.68		
overpostbud Aksel Frederiksen .....	20.12.20	.....			1.5.56	1.1.45		
— Egon Deleuran Hansen .....	3.3.25	.....			1.4.64	1.1.55	1.6.50	
— Bent Lyhne.....	26.1.32	.....			1.6.68	1.7.55	1.6.55	
— Carl Jørgen Lyhne .....	26.1.36	.....			1.7.69	1.8.60		
— Gert Leth Kristensen .....	23.6.37	.....			1.10.72	1.3.61		
— Gunnar Leth Hansen.....	20.2.38	.....			1.4.74	1.9.63		
postbud Marius Viktor Pedersen .....	29.9.40	.....				1.9.63		
overpostbud Egon Kristensen .....	30.1.43	.....			1.3.75	1.1.67		
postbud Kurt Vig Nielsen .....	19.6.47	.....				1.5.71 <sup>3)</sup>		
overpostbud Kurt Flemming Hansen .....	17.4.47	.....			1.10.77	1.6.71		
postbud Niels Jørgen Ditlevsen.....	14.11.44	.....				1.12.71		
— Jan Albert Hansen .....	31.7.49	.....				1.10.72		
— Jens Peter Nielsen .....	17.11.51	.....				1.9.75		
— Niels Ivan Skjerning Leth.....	5.3.39	.....				1.5.77		
— Verner Ejvind Andersen.....	21.3.53	.....				1.5.78		
landpostbud Ernst Bæk Nielsen (lr. 5).....	19.11.15	.....					1.12.39	
— Kristian Karle Nielsen (lr. 5).....	19.1.15	.....					1.12.39	
— Ernst Hakon Schmidt Christensen (lr. 5).....	8.5.17	.....					1.3.42	
— Ove Hansen Jessen (lr. 5).....	16.11.20	.....					1.1.45	

<sup>1)</sup> landpostbud 1.2.78. <sup>2)</sup> postbudformand 1.4.65. <sup>3)</sup> overpostbud 1.9.77–30.9.78.

Kontor og personale	Født	I nu-værende stilling	Overpakmester	Overpostbud		Postbud	Landpostbud	Fagprøve
				I	II (postpakmester)			
<i>(Varde)</i>								
landpostbud Peder Vind Pedersen (lr. 5)....	28.8.22						1.4.46	
— Børge Hansen (lr. 5).....	29.5.21						1.7.47	
— Vagn Edmund Hansen (lr. 5).....	28.1.22						1.1.48	
— Verner Amorsen Hansen (lr. 5).....	6.10.20						1.10.48	
— Ejner Marinus Therkelsen (lr. 5).....	28.11.24						1.1.50	
— Martin Nielsen (lr. 5).....	10.12.24						1.7.50	
— Regner Emil Jørgensen (lr. 6).....	29.6.30						1.3.52	
— Arne Eskildsen Brink (lr. 6).....	19.4.28						1.10.52	
— Henry Kristian Møller Kristensen (lr. 6)..	27.6.27						1.11.52	
— Niels Tønnesen (lr. 5).....	9.1.28						1.2.53	
— Svend Aage Schou Nielsen (lr. 5).....	23.1.30						1.1.54	
— Rud Børge Sørensen (lr. 5).....	17.10.27						1.5.54	
— Aksel Larsen (lr. 5).....	7.12.33						1.4.56	
— Hans Jacob Olsen (lr. 5).....	28.4.28						1.12.55	
— Aage Pallesen (lr. 5).....	17.5.31						1.2.56	
— Aage Hermansen (lr. 5).....	30.9.31					1.12.56	1.3.67	
— Jens Christian Harborg Jensen (lr. 5)....	2.5.26						1.3.57	
— Kaj Rasmussen (lr. 5).....	29.12.32						1.3.57	
— Emil Johannes Jessen (lr. 5).....	18.11.32						1.12.57	
— Hans Marinus Madsen (lr. 5).....	31.3.35						1.11.58	
— Frands Henning Kjeldsen (lr. 6).....	8.1.35						1.6.59	
— Harry Kristoffersen (lr. 5).....	4.4.35						1.8.59	
— Nis Christian Madsen (lr. 5).....	14.5.38						1.12.62	
— Jens Peter Pedersen (lr. 5).....	15.4.39						1.2.63	
— Peder Kristensen (lr. 6).....	14.11.39						1.5.63	
— Henry Vejlgård Nielsen (lr. 5).....	5.10.40						1.6.63	
— Villy Børge Madsen Bergstedt.....	28.10.38						1.2.64	
— Kristian Sofus Schou.....	29.8.43						1.6.66	
— Georg Leonhard Kragelund Olesen (lr. 5)	6.9.24			1.4.64 <sup>1)</sup>		1.12.56	1.12.49	
— Henning Toft Knudsen.....	19.8.43					1.11.67	1.9.78	
— Jens Jørgen Thorø Martinsen.....	29.12.36						1.4.75	

**Vejle:**

postvagtmaster Alfred Emil Damgaard

Hansen (lr. 17).....	7.8.14	1.4.67 <sup>2)</sup>	1.7.44			1.3.40		43/42
— Jørgen Christian Held Hansen (lr. 14)...	11.2.31	1.8.75 <sup>3)</sup>	1.2.58			1.3.52		42/55
postbudformand Bent Christensen (lr. 11) ..	19.9.26	1.2.69	1.9.53			1.10.47		45/51
— Kaj Erik Andersen (lr. 11).....	20.12.41	1.11.75	1.9.65			1.8.64		40/65
— Bent Jaques Hansen (lr. 11).....	10.2.37	1.10.78	1.11.66			1.5.59		48/62 <sup>4)</sup>
overpakmester Peter Vestergaard Nielsen								
(lr. 10).....	29.4.46		1.11.72			1.5.70		43/72 <sup>5)</sup>
— Egon Ebbesen (lr. 8).....	30.7.49		1.3.73			1.8.70		9,3/72
— Otto Oluf Olsen (lr. 8).....	11.1.30		1.3.74	1.4.64		1.2.51		9,2/73
— Svend Aage Olesen (lr. 8).....	24.1.52		1.10.78			1.4.74		9,5/77
kontorpakmester Aksel Harry Nielsen.....	27.3.14	1.4.62		1.4.56	1.3.47	1.3.46	1.7.39	
— Ole Henrik Nielsen.....	25.3.22	1.4.63		1.10.57	1.6.48	1.4.46		
— Erik Nielsen (lr. 9).....	15.12.23	1.4.63			1.4.56	1.6.49		
— Gunnar Hansen (lr. 9).....	21.6.29	1.4.64				1.7.50		
— Aksel Valdemar Jensen.....	18.1.33	1.4.65				1.12.54		
— Leif Panduro Nielsen (lr. 9).....	29.9.35	1.4.65				1.3.58		

<sup>1)</sup> kontorpakmester 1.4.66, landpostbud 1.7.77. <sup>2)</sup> postbudformand 1.6.57. <sup>3)</sup> postbudformand 1.4.69. <sup>4)</sup> afsluttende prøve 1975.

<sup>5)</sup> afsluttende prøve 1978.

Kontor og personale	Født	I nu-værende stilling	Overpakmester	Overpostbud		Postbud	Landpostbud	Fagprøve
				I	II (postpakmester)			
<i>(Vejle)</i>								
kontorpakmester Svend Erik Dupont	25.8.37	1 9.68				1.2.60		
— Jens Vigant Ryborg	30.9.37	1 9.68				1.1.60		
— Jørgen Drachmann	18.1.38	1 9.68				1.7.60		
— John Munkholm Bertelsen	13.4.41	1 9.73			1.7.69 <sup>1</sup>	1.9.63		
— Jem Vedsted	4.4.42	1 12.73			1.1.71	1.9.64		
— Uffe Nielsen	8.9.42	1 6.76			1.9.73	1.1.65		
— Poul Vallentin Pedersen	27.1.44	1 10.76			1.9.73	1.5.66		
overmontør Ole Christoffersen (lr. 7)	8.1.40	1 5.71			1.3.70	1.8.62		
montør Erik Hougaard (lr. 7)	30.7.43	1 9.73				1.11.65		
overpostbud Fridtjof Evin Nielsen	8.1.16				1.2.53	1.4.46	1.3.40	
— Helge Jensen	18.5.21					1.6.48	1.6.45	
— Kurt Petersen	27.2.23					1.4.51	1.4.46	
— Egon Hansen	2.6.22					1.6.51	1.4.46	
— Erik Thorup Pedersen	11.11.26					1.3.53	1.12.47	
— Jens Herluf Peder Jensen	20.9.14				1.4.64		1.6.62	1.6.39
— Karl Anker Eskildsen	1.4.20					1.8.57	1.11.49	
— Gunnar Theodor Munk	15.7.27					1.3.58 <sup>2</sup>	1.11.49	
— Kurt Dahse Glentbæk	27.1.30				1.4.64		1.2.51	
— Svend Freddy Gillstedt	26.7.22				1.4.64		1.8.57	1.12.46
— Svend Børge Laursen	15.5.31				1.6.66		1.6.52	
— Robert Aage Nielsen	14.1.29				1.8.67		1.8.53	
— Jørgen Jensen	12.3.33				1.7.69		1.8.55	
— Henning Kammersgaard	6.5.33				1.12.68		1.12.55	
— Gunnar Schmidt	24.12.26				1.4.68		1.6.54	
— Erling Sørensen	26.3.35				1.6.71		1.7.57	
— Bent Kristensen Fousing	18.1.35				1.6.69		1.6.56	
— Gunnar Dam Jensen	15.9.35				1.7.69		1.1.58	
— Kristian Møbjerg Kristensen	28.11.37				1.10.72		1.12.61	
— Bent Meldgaard Christensen	14.1.39				1.3.72		1.11.63	
— Klaus Kristian Christensen	15.4.33				1.10.72		1.3.57 <sup>3</sup>	
— Poul Petersen	7.5.44				1.10.72		1.7.65	
— Bent Steffen Damgaard Hansen	15.11.44				1.2.74		1.3.67	
— Kurt Sørensen	3.7.45				1.3.74		1.5.67	
— Erik Dalgas Knudsen	9.2.46				1.4.74		1.5.68	
postbud Ole Nielsen	11.8.42						1.7.67	
overpostbud Jørn Thomsen	31.8.42				1.8.75		1.7.67	
— Olaf Ravn Dvinge	16.5.43				1.10.72		1.7.67	
— Preben Lund	3.5.44				1.9.73		1.1.68	
— Ove Henriksen	17.10.43				1.9.73		1.4.68	
— Joran Hansen Kjær	12.4.47				1.8.75		1.2.69	
— Peter Quist Jensen	25.1.45				1.8.75		1.5.68	
— Poul Erik Bak	4.5.47				1.4.78		1.7.69	
— Svend Harry Jensen	12.9.42				1.4.74		1.11.68	
— Erling Rahbek	16.12.44				1.4.74		1.2.69	
— Gunnar Holst	4.5.32				1.4.74		1.4.72	
postbud Helmuth Erik Nyborg Pedersen	6.2.24						1.4.72	
overpostbud Hans Christian Hermannsen	20.2.49				1.8.75		1.3.71	
— Flemming Bo Pedersen	14.2.49				1.6.76		1.4.71	
— Erik Gad Rasmussen	18.2.49				1.6.73		1.3.70	
postbud Carl Aage Sørensen	9.12.42						1.9.71	
overpostbud Allan Petersen	13.12.49				1.6.76		1.12.71	

<sup>1)</sup> tj.f.u.l. 1.7.–31.12.71. <sup>2)</sup> u.f.nr. 1.7.–31.10.58. <sup>3)</sup> u.f.nr. 1.4.–31.12.64, ude af post- og telegrafv. 1.1.65–31.4.71.

Kontor og personale	Født	I nu- værende stilling	Over- pak- mester	Overpostbud	Postbud	Land- postbud	Fag- prøve
<i>(Vejle)</i>							
postbud Carsten Falk .....	23.6.50			.....		1.6.72	
overpostbud Preben Gøta Jensen .....	22.3.45			1.5.78		1.1.72	
— Laurits Kringelum .....	5.1.51			1.10.76		1.4.72	
— Flemming Egon Madsen .....	27.4.46			1.10.77		1.6.72	
postbud Anders Strand Pedersen .....	21.5.53					1.6.73	
— Flemming Kristensen .....	15.7.53					1.6.74	
— Erik Præstbro .....	8.7.45					1.9.73	
overpostbud Niels-Jørgen Larsen .....	14.11.53			1.7.78		1.12.73	
postbud Søren Egon Frederiksen .....	19.11.43					1.2.74	
overpostbud Jens Ove Meldgaard Vedel .....	25.4.47			1.7.78		1.5.74	
— Preben Damgaard Sørensen .....	13.7.45			1.7.78		1.5.74	
— Erling Madsen .....	26.8.42			1.4.78		1.8.74	
postbud Leif Axel Christensen .....	23.6.46					1.11.74	
— Peter Egon Kristensen .....	6.4.52					1.9.75	
— Erik Bjarne Sørensen .....	4.4.50					1.9.75	
— Tom Lehn Nielsen .....	4.10.42					1.12.75	
— Preben Haug .....	13.3.56					1.4.76	
— Kurt Steen Nielsen .....	14.4.56					1.5.76	
— Jens Peter Kristoffersen .....	29.5.51					1.7.76	
— Carsten Munk Qvist .....	16.6.56					1.8.76	
— Kjeld Smedegaard Pedersen .....	3.9.56					1.10.76	
— Flemming Nutzhorn Jensen .....	20.6.57					1.7.77	
— Arne Nedergaard Bæk Petersen .....	20.7.57					1.8.77	
— Ove Jakobsen .....	19.10.51					1.1.78	
— Johnny Larsen .....	12.9.58					1.10.78	
landpostbud Albert Emil Kyed (lr. 5) .....	20.11.12						1.11.37
— Peter Nielsen Sørensen (lr. 5) .....	24.7.14						1.10.38
— Leonhard Egsgaard Mortensen (lr. 5) .....	21.8.17						1.9.41
— Knud Peder Andreassen (lr. 5) .....	2.6.17						1.11.43
— Villy Paarsgaard Kristiansen (lr. 5) .....	4.9.21						1.10.45
— Aksel Koch (lr. 5) .....	21.9.21						1.10.45
— Ernst Aksel Nordbek (lr. 6) .....	2.8.20						1.10.45
— Jørgen Vinther Paaske .....	6.12.21						1.1.46
— Thøger Rode (lr. 5) .....	10.5.21						1.11.46
— Børge Hansen (lr. 5) .....	26.9.23						1.1.48
— Gunnar Hansen (lr. 5) .....	23.4.25						1.11.48
— Erik Reinholdt Laursen .....	26.11.24						1.11.48
— Anton Martin Nielsen (lr. 5) .....	20.8.24						1.3.49
— Poul Anker Madsen (lr. 6) .....	24.10.24						1.5.49
— Ejnar Nutzhorn Jensen (lr. 5) .....	28.2.25						1.7.51
— Peder Andreassen (lr. 5) .....	17.4.26						1.9.51
— Peter Frederiksen (lr. 6) .....	2.1.29						1.12.52
— Viggo Vandal Laursen (lr. 5) .....	7.2.30				1.7.61		1.1.55 <sup>1)</sup>
— Erik Jensen (lr. 5) .....	25.6.30						1.9.55
— Egon Pedersen (lr. 5) .....	30.3.31						1.1.56
— Gert Aagaard Jensen (lr. 5) .....	21.9.34						1.8.58
— Ove Elkjær Petersen (lr. 5) .....	16.1.37						1.6.60
— Knud Erik Lund Olesen (lr. 6) .....	26.4.36						1.9.59 <sup>2)</sup>
— Knud Jørgensen (lr. 5) .....	16.5.37						1.4.61
— Viggo Pedersen (lr. 5) .....	24.7.38						1.4.62
— Kristian Arendt Pedersen (lr. 5) .....	15.4.40						1.4.63

<sup>1)</sup> kontorpakmester 1.1.66–30.5.68, landpostbud 1.6.68. <sup>2)</sup> jf.u.l. 1.7.77–30.6.78.

Kontor og personale	Født	I nu-værende stilling	Overpakmester	Overpostbud	Postbud	Landpostbud	Fagprøve
<i>(Vejle)</i>							
landpostbud Leo Øhlenschläger Jørgensen (lr. 5).....	11.9.39					1.9.63	
— Eigil Nielsen (lr. 5).....	25.1.40					1.12.63	
— Knud Hansen (lr. 6).....	2.3.39					1.1.64	
— Vagn Aage Bjerring.....	21.6.40					1.3.65	
— Gert Rud Lyngø Jørgensen.....	14.9.41					1.4.66	
— Anders Hundsdahl (lr. 5).....	24.11.39				1.3.63	1.12.67	
— Leo Bøjlesen.....	16.7.46					1.9.68	
— Carlo Vestergaard Jensen (lr. 5).....	5.4.21			1.6.48	1.5.45	1.7.78	
— Niels Fogh Jensen.....	21.8.44				1.5.68	1.12.76	
— Henrik Andersen.....	3.10.46				1.9.69	1.4.76	
— Søren Peter Nim.....	30.12.26					1.4.72	
— Arvid Laurids Pedersen.....	17.2.17					1.4.72	
— Svend Kristensen.....	6.4.20					1.4.72	
— Gunner Peter Enevoldsen.....	4.8.41					1.1.76	
— John Frosch (lr. 6).....	17.3.46			1.6.78	1.5.76	1.10.78	
— Inge Bodil Jakobsen.....	19.12.42					1.1.77	
<b>Ølgod:</b>							
overpostbud Ivar Herluf Haahr Mortensen .	11.1.38			1.5.76	1.7.64		
— Svend Uhre Nielsen.....	8.3.41			1.6.76	1.4.72		
landpostbud Karl Kristian Nielsen (lr. 5) . . .	19.4.12					1.6.38	
— Villy Hedevang Andersen (lr. 5).....	22.8.26					1.1.49	
— Viggo Pallesen (lr. 6).....	28.11.26					1.11.51	
— Ejner Plauborg Jakobsen (lr. 5).....	3.2.30					1.11.54	
— Orla Sigfred Bjerger.....	26.10.29					1.10.72	
— Kristian Møller Kristensen.....	28.3.37					1.10.77	
<b>Århus:</b>							
postvagtmester Ivert Christian Tage							
— Kalby (lr. 17).....	26.9.13	1.4.62 <sup>1</sup>	1.5.44		1.9.38	1.10.37	50/42
— Jens Kai Gaardbo (lr. 18).....	8.6.20	1.10.62 <sup>2</sup>	1.2.47		1.7.44	.....	54/46
— Walther Leo Byriel (lr. 14).....	1.8.13	1.4.65 <sup>3</sup>	1.11.42		1.9.37	.....	38/40
— Poul Verner Rasmussen (lr. 14).....	15.3.20	1.4.66 <sup>4</sup>	1.2.48		1.5.44	1.4.44	41/47
— Hans Christian Elmstrøm Larsen (lr. 14) .	6.10.17	1.7.68 <sup>5</sup>	1.7.46		1.11.41	.....	47/45
— Pauli Andreasen (lr. 14).....	20.7.18	1.9.68 <sup>6</sup>	1.9.47		1.8.42	.....	36/46
— Harald Meldgaard Mikkelsen (lr. 14)....	28.3.20	1.2.69 <sup>7</sup>	1.9.47		1.3.45	.....	45/46
— Carl Henry Fogt Jensen (lr. 14).....	19.10.21	1.7.69 <sup>8</sup>	1.2.51		1.11.45	.....	49/49
— Ove Jensen (lr. 14).....	8.8.25	1.9.71 <sup>9</sup>	1.4.51		1.9.46	.....	51/50
— Leo Georg Hansen (lr. 14).....	15.4.26	1.12.72 <sup>9</sup>	1.1.52		1.5.47	.....	40/50
— Svend Aage Eriksen (lr. 17).....	17.6.23	1.12.72 <sup>10</sup>	1.12.54		1.7.48	.....	39/49
— Alex Poul Erik Jensen (lr. 17).....	16.6.28	1.4.73 <sup>10</sup>	1.4.57		1.7.49	.....	48/52
— Erling Holm (lr. 14).....	23.5.29	1.4.73 <sup>10</sup>	1.4.57		1.6.50	.....	53/56
— Svend Aage Holme-Pedersen (lr. 14)....	4.8.30	1.4.73 <sup>10</sup>	1.9.58		1.9.51 <sup>11</sup>	.....	51/57
— Børge Sørensen (lr. 14).....	8.10.32	1.9.74 <sup>12</sup>	1.12.58		1.5.56	.....	39/58
— Jens Fisker (lr. 14).....	8.11.28	1.11.75 <sup>12</sup>	1.2.59		1.5.54	1.12.49	39/53

<sup>1</sup>) pakmesterformand 1.1.52, postbudformand 1.4.54. <sup>2</sup>) pakmesterformand 1.7.56, postbudformand 1.4.58. <sup>3</sup>) pakmesterformand 1.11.50, postbudformand 1.7.58. <sup>4</sup>) postbudformand 1.4.62. <sup>5</sup>) pakmesterformand 1.11.56, postbudformand 1.11.62. <sup>6</sup>) postbudformand 1.4.65. <sup>7</sup>) postbudformand 1.5.65. <sup>8</sup>) postbudformand 1.4.66. <sup>9</sup>) postbudformand 1.7.66. <sup>10</sup>) postbudformand 1.9.68. <sup>11</sup>) u.f.nr. 1.5.-30.9.55. <sup>12</sup>) postbudformand 1.4.69.

Kontor og personale	Født	I nu-værende stilling	Overpakmester	Overpostbud		Postbud	Landpostbud	Fagprøve
				I	II (postpakmester)			
<i>(Århus)</i>								
postvagtmester Ole Geert Krogsbæk								
Mathiasen (lr. 14).....	19.8.32	1.5.77 <sup>1</sup>	1.2.59	.....	.....	1.9.53	.....	46/56
— Bent Nielsen (lr. 14).....	6.9.33	1.5.78 <sup>2</sup>	1.12.61	.....	.....	1.10.54	.....	43/60
mekaniker Villy Nielsen (lr. 13).....	24.4.22	1.9.68 <sup>3</sup>	1.4.61 <sup>4</sup>	.....	1.11.57 <sup>5</sup>	1.4.46	.....	
postbudformand Niels Holm Olesen (lr. 11)	8.11.24	1.4.66	1.4.51	.....	.....	1.4.46	.....	53/50
— Eigil Ranegaard (lr. 11).....	9.6.23	1.9.68	1.5.55	.....	.....	1.11.48	.....	39/50
— Henning Lisager Sørensen (lr. 12).....	8.3.29	1.9.69	1.6.59 <sup>6</sup>	.....	.....	1.4.50	.....	37/56
— Preben Riisberg (lr. 12).....	28.3.35	1.3.71	1.7.60	.....	.....	1.5.59	.....	43/60
— Knud Aage Hansen (lr. 12).....	29.5.30	1.12.72	1.12.61	.....	.....	1.5.55	.....	47/57
— Leif Adam Nielsen (lr. 11).....	7.10.24	1.2.73	1.11.56	.....	.....	1.3.49	.....	45/51
— Mogens Vestergaard (lr. 11).....	3.12.35	1.3.73	1.12.61	.....	.....	1.11.58	.....	50/61
— Ivan Horn Timmermann (lr. 11).....	20.8.35	1.3.73	1.8.62	.....	.....	1.2.58	.....	49/60
— Finn Teinborg (lr. 11).....	8.2.34	1.7.73	1.9.62	.....	.....	1.4.58	.....	43/62
— Finn Dalsgaard Laursen (lr. 12).....	24.4.36	1.7.73	1.12.62	.....	.....	1.4.61	.....	51/62
— Freddy Larsen (lr. 11).....	18.2.38	1.7.73	1.9.63	.....	.....	1.6.60	.....	38/63
— Karsten Wendelboe Asmussen (lr. 11)....	4.3.40	1.9.73	1.6.64	.....	.....	1.7.62	.....	46/63
— Jens Anker Petersen (lr. 11).....	13.4.40	1.12.74	1.6.64	.....	.....	1.8.62	.....	43/63
— John Ib Laursen (lr. 11).....	4.12.36	1.9.75	1.10.64	.....	.....	1.4.59	.....	43/64
— John Bjerregaard (lr. 10).....	23.2.35	1.11.75	1.12.60	.....	.....	1.7.56	.....	39/60
— Karl Erik Pedersen (lr. 11).....	2.11.38	1.2.76	1.1.65	.....	.....	1.4.62	.....	46/63
— John Erling Munck Nielsen (lr. 10).....	14.7.37	1.7.77	1.4.65	.....	.....	1.4.62	.....	51/62
— Knud-Erik Andersen (lr. 11) (postbestyrer i Mundelstrup).....	3.9.40	1.9.77	1.5.65	.....	.....	1.8.64	.....	47/64
— Henning Madsen (lr. 10) (postbestyrer i Lystrup St.).....	5.4.41	1.9.77	1.6.66	.....	.....	1.8.63	.....	51/65
— Anders Karl Andersen (lr. 10).....	3.4.37	1.1.78	1.4.65	.....	.....	1.2.63	.....	47/64
— Karlo Viggo Jensen Bak (lr. 10).....	23.12.37	1.3.78	1.5.65	.....	.....	1.12.61	.....	42/64
— Karl Aage Ramsdahl (lr. 10).....	11.7.37	1.8.78	1.10.65	.....	.....	1.12.61	1.2.61	44/65
postchaufførformand Evald Jens Knud								
Hansen (lr. 10).....	30.9.16	1.10.74	.....	1.10.48 <sup>7</sup>	.....	1.6.41	.....	
— Svend Fuglsang Jacobsen (lr. 10).....	1.1.23	1.10.74	.....	1.7.51 <sup>8</sup>	.....	1.4.46	.....	
— Otto Børge Anbo (lr. 10).....	4.11.19	1.8.75	.....	1.1.53 <sup>9</sup>	.....	1.10.44	.....	
— Villy Brask (lr. 10).....	7.6.25	1.8.75	.....	1.11.55 <sup>9</sup>	.....	1.7.46	.....	
overpakmester Poul Henning Ostenfeldt								
Petersen (lr. 8).....	1.3.28	.....	1.9.55	.....	.....	1.3.49	.....	45/53
— Robert Teglgård Eriksen (lr. 8).....	30.7.36	.....	1.12.61	.....	.....	1.10.59	.....	39/61
— Niels Peter Bak (lr. 8).....	2.8.39	.....	1.5.68	.....	.....	1.12.66	.....	45/67
— Jørgen Møller Bitsch (lr. 10).....	13.8.37	.....	1.7.69	.....	.....	1.5.64	.....	41/68 <sup>10</sup>
— Per Nielsen (lr. 10).....	4.6.41	.....	1.10.69	.....	.....	1.9.64	.....	40/65 <sup>10</sup>
— John Løth Nielsen (lr. 10).....	9.6.42	.....	1.10.69	.....	.....	1.12.67	.....	35/69 <sup>11</sup>
— Søren Kirkegaard Knudsen (lr. 10).....	2.3.39	.....	1.12.69	.....	.....	1.10.65	.....	41/66 <sup>12</sup>
— Paul Erik Hitz (lr. 10).....	25.2.40	.....	1.9.70	.....	.....	1.12.65	.....	50/66 <sup>11</sup>
— Aage Landkilde Sørensen (lr. 10).....	23.7.40	.....	1.9.70	.....	.....	1.4.66	.....	47/66 <sup>11</sup>
— Ib Folmer Flensborg Nicolajsen (lr. 8)....	2.8.44	.....	1.10.70	.....	.....	1.8.67	.....	44/70
— Jens Morten Laursen Kjøge (lr. 8).....	1.10.41	.....	1.2.71	.....	.....	1.7.66	.....	41/67 <sup>11</sup>
— Karl Ove Askjær (lr. 8).....	26.6.40	.....	1.4.71	.....	.....	1.7.64 <sup>13</sup>	.....	48/65 <sup>11</sup>
— Hans Graabæk Rasmussen (lr. 8).....	5.7.47	.....	1.11.72	.....	.....	1.5.69	.....	42/72 <sup>14</sup>
— Otto Fenger (lr. 8).....	5.9.42	.....	1.11.72	.....	.....	1.4.69	.....	45/72

<sup>1</sup>) postbudformand 1.4.69. <sup>2</sup>) postbudformand 1.9.71. <sup>3</sup>) mekaniker i 10. lkl. 1.6.64. <sup>4</sup>) mekaniker i 7. lkl. <sup>5</sup>) montør II, overpostbud II 1.7.50. <sup>6</sup>) u.f.nr. 1.4.64–28.2.65. <sup>7</sup>) chauffør, overchauffør 1.12.55. <sup>8</sup>) chauffør 1.4.56, overchauffør 1.4.62. <sup>9</sup>) chauffør, overchauffør 1.4.62. <sup>10</sup>) afsluttende prøve 1974. <sup>11</sup>) afsluttende prøve 1976. <sup>12</sup>) afsluttende prøve 1975. <sup>13</sup>) u.f.nr. 1.2.66–31.1.67, ude af post- og telegrafv. 1.2.67–31.7.70. <sup>14</sup>) afsluttende prøve 1977.



Kontor og personale	Født	I nu- værende stilling	Over- pak- mester	Overpostbud		Postbud	Land- postbud	Fag- prøve
				I	II (postpak- mester)			
<i>(Århus)</i>								
overpakmester Finn Bøgelund (lr. 8).....	8.2.46	.....	1.11.72	.....		1.4.71		52/72
— Arne Bay Kristensen (lr. 8).....	22.9.38	.....	1.12.72	1.7.69		1.1.61		46/72
— Henri Hjulmand Jensen (lr. 8).....	22.9.41	.....	1.12.72	1.6.71		1.12.64		52/72
— Keith Davis (lr. 8).....	15.11.47	.....	1.3.73	.....		1.10.71		7,5/72
— Peter Hansen Mikkelsen (lr. 8).....	13.1.46	.....	1.3.73	.....		1.4.72		7,8/72
— Kai Aage Thor (lr. 8).....	11.2.43	.....	1.4.73	.....		1.6.71		49/72
— Agner Andersen (lr. 8).....	11.12.31	.....	1.3.74 <sup>1</sup>	.....		1.7.55		9,3/73
— Preben Linaa (lr. 8).....	7.6.45	.....	1.3.74	.....		1.2.70		8,0/73
— Hans Jørgen Christensen (lr. 8).....	10.7.46	.....	1.3.74	.....		1.4.71		10,0/73
— Paul Erling Kristensen (lr. 8).....	15.11.42	.....	1.9.74	.....		1.9.72		7,5/74
— Jørgen Bent Jensen (lr. 8).....	6.4.37	.....	1.11.75	1.8.75		1.5.64		7,5/74
— Bjørn Peters Thomsen (lr. 8).....	7.11.46	.....	1.12.76	.....		1.2.70		9,2/76
— Frank Jensen (lr. 8).....	13.1.51	.....	1.7.77	.....		1.4.72		9,8/76
— Finn Kristensen (lr. 8).....	15.8.45	.....	1.10.77	.....		1.3.72		8,3/74
— John Lassen (lr. 8).....	5.7.50	.....	1.1.78	.....		1.5.72		8,8/74
— Elo Bjerring Bastrup (lr. 8).....	17.5.46	.....	1.1.78	.....		1.6.72		6,7/76
— Ovc Jensen (lr. 8).....	30.1.44	.....	1.3.78	.....		1.5.73		9,5/75
— Arne Eigil Siggaaard (lr. 8).....	17.1.49	.....	1.3.78	.....		1.5.73		9,5/75
— Per Erik Abrahamsen (lr. 8).....	5.4.48	.....	1.7.78	.....		1.7.73		8,7/75
— Thorkild Abildgaard (lr. 8).....	3.2.50	.....	1.10.78	.....		1.10.73		8,5/77
— Erik Mogensen (lr. 8).....	2.11.35	.....	1.10.78	.....		1.2.74		7,8/77
kontorpakmester Kai Henry Sørensen.....	20.1.14	1.4.61	.....	1.11.51	1.4.44	1.2.38		
— Vagn Aage Kjær.....	30.4.18	1.5.61	.....	1.5.55	1.7.48	1.5.42		
— Ernst Laustsen.....	14.12.17	1.4.62	.....	1.4.55	1.11.46	1.1.42		
— Johannes Petersen Baskjær (lr. 9).....	31.12.18	1.4.62	.....	1.4.56	.....	1.12.48		
— Ernst Gudmund Rasmussen.....	28.8.22	1.4.62	.....	1.2.57	1.5.50	1.4.46		
— Harald Kristian Danielsen.....	11.2.12	1.4.62	.....	.....	1.7.54	1.10.48		
— Poul Erik Knudsen.....	18.1.23	1.5.62	.....	.....	1.5.55	1.4.46 <sup>2</sup>		
— Lindhard Ryom (lr. 9).....	4.12.22	1.4.63	.....	.....	1.5.56	1.10.48		
— Hans Jørgen Vorming Sørensen.....	2.9.27	1.4.63	.....	.....	1.3.57	1.8.49		
— Knud Vilhelm Gregersen.....	7.3.24	1.4.63	.....	.....	.....	1.5.51	1.11.48	
— Adolf Christiansen.....	17.4.31	1.4.63	.....	.....	.....	1.5.52		
— Anton Andersen.....	8.9.31	1.4.64	.....	.....	.....	1.5.56		
— Arne Kallehauge.....	6.5.32	1.4.64	.....	.....	.....	1.5.56		
— Jens Erik Jensen.....	4.8.32	1.5.64	.....	.....	.....	1.5.56		
— Willy Axel Ammitzbøl Sørensen.....	25.7.19	1.7.64	.....	1.4.64	.....	1.5.48 <sup>3</sup>		
— Borge Sander Jensen.....	7.6.34	1.7.64	.....	.....	.....	1.5.56		
— John Hardy Hansen.....	12.2.36	1.4.65	.....	.....	.....	1.6.58		
— Erling Bakmann Jensen.....	2.7.36	1.4.65	.....	.....	.....	1.12.58		
— Willy Just Sørensen (lr. 9).....	25.12.36	1.4.65	.....	.....	.....	1.4.59		
— Jens Jakob Madsen.....	15.6.19	1.4.63 <sup>4</sup>	.....	.....	1.9.57	1.11.48		
— Jørn Theilgaard.....	22.12.37	1.4.66	.....	.....	.....	1.4.60		
— Poul Nielsen.....	17.10.37	1.4.66	.....	.....	.....	1.11.61		
— Valter Pedersen (lr. 9).....	29.7.31	1.4.66 <sup>5</sup>	.....	.....	.....	1.11.55		
— Poul Bach Pedersen.....	1.11.41	1.4.69	.....	.....	.....	1.2.64		
— Tommy Axel Madsen.....	20.4.38	1.4.69	.....	.....	.....	1.7.63		
— Hans Peter Ole Thomsen (lr. 9).....	27.8.40	1.4.69	.....	.....	.....	1.7.63		
— Henning Larsen.....	10.8.42	1.4.69	.....	.....	.....	1.12.64		
— Jørgen Peder Jensen.....	13.8.36	1.9.71	.....	1.7.69	.....	1.9.57		
— Svend Aage Jensen.....	29.5.34	1.9.71	.....	1.7.69	.....	1.3.58		

<sup>1)</sup> kontorpakmester 1.12.67. <sup>2)</sup> overpostbud II 1.11.49–31.5.51. <sup>3)</sup> u.f.nr. 1.5.54–30.4.55. <sup>4)</sup> overpostbud 1.5.64–31.1.66. <sup>5)</sup> postbud 1.7.72–31.8.73.

Kontor og personale	Født	I nu-værende stilling	Overpakmester	Overpostbud		Postbud	Landpostbud	Fagprøve
				I	II (postpakmester)			
<i>(Århus)</i>								
kontorpakmester Per Kondrup (lr. 9).....	11.7.39	1.9.71			1.7.69		1.10.63	
— Svend Kaspersen.....	2.1.39	1.9.71			1.7.69		1.3.64	
— Jens Jørn Jensen (lr. 9).....	18.6.41	1.12.71			.....		1.3.64	
— Orla Nyhus Christensen (lr. 9).....	31.3.42	1.8.72			.....		1.2.65	
— Erik Grove Andersen (lr. 9).....	18.6.40	1.4.73			.....		1.7.64	
— John Baskjær (lr. 9).....	28.6.44	1.8.73			.....		1.4.66	
— Willy Sørensen (lr. 9).....	9.2.41	1.9.73			1.8.73		1.9.65	
— Alex Larsen.....	16.3.39	1.11.73			.....		1.3.64	
— Lars Hougaard.....	23.9.40	1.11.73			.....		1.9.65	
— Ole Harry Jørgensen.....	17.9.42	1.8.74			1.9.73		1.9.65	
— Carl Gustav Knudsen.....	16.1.16	1.2.75			1.4.64		1.2.48	
— Ove Jagd Kristensen.....	12.9.44	1.2.75			1.9.73		1.10.65	
— Ove Svenningsen.....	7.9.22	1.8.75			1.4.64		1.9.48	
— Leif Sørensen.....	8.2.30	1.8.75			1.4.64		1.3.51	
— Christian Bentzon Mogensen.....	28.5.33	1.8.75			1.5.69		1.5.56	
— Finn Sønderby Pouls.....	9.9.42	1.12.75			1.11.74		1.7.68	
— Leif Meto.....	28.7.35	1.4.76			1.7.69		1.11.57	
— Ejvind Jørgen Kristensen.....	11.8.44	1.9.76			1.4.75		1.6.69	
— Bent Jensen Hjeds.....	17.4.47	1.11.76			1.12.75		1.1.70	
— Nikolai Jürgen Petersen.....	12.12.16	1.5.77			1.4.57	1.11.46	1.2.41	
— Holger Erik Christensen Schmidt.....	14.2.27	1.12.77			1.4.64		1.12.49	
— Erik Johannes Paikjær Jensen.....	13.2.45	1.12.77			1.8.75		1.11.70	
— Henning Neergaard.....	5.4.50	1.12.77			.....		1.5.72	
— Erik Christensen.....	30.1.46	1.3.78			.....		1.9.71	
— Jens Pedersen.....	14.11.17	1.5.78			1.4.64		1.10.49	
— Niels-Agner Birger Henriksen.....	13.4.47	1.7.78			.....		1.5.69	
— Svend Erik Petersen.....	9.4.46	1.9.78			.....		1.1.72	
mekaniker Flemming Holm (lr. 10).....	4.10.43	1.12.67						
— Preben Nielsen (lr. 9).....	24.4.50	1.8.75						
overmontør Hans Peter Rasmus Jensen (lr. 10)	22.4.33	1.9.71 <sup>1</sup>			.....		1.3.58	
overpostbud Kjeld Peter Jensen Hinge.....	7.12.12	.....			1.4.50	1.8.43	1.1.37	
— Erik Haffner Laurits Pedersen.....	2.10.11	.....			1.4.50	1.4.46	1.11.35	
— Knud Larsen.....	3.7.14	.....			1.1.51	1.4.44	1.8.38	
— Carl Leo Stitz Nielsen.....	5.6.14	.....			1.12.52	1.4.44 <sup>2</sup>	1.10.38	
— Carl Eigil Christensen.....	20.6.16	.....			1.4.53	1.2.52 <sup>3</sup>	1.3.40	
— Harald Christian Jacobsen.....	26.3.15	.....			1.4.53	1.4.45	1.4.39	
— Svend Olaf Rosenvinge Lundbye.....	7.10.15	.....			1.5.54	1.4.45	1.11.39	
— Bjarnold Didrichs Baumann Hermansen.....	11.10.15	.....			1.4.55	1.4.46	1.11.39	
— Erik Valdemar Hansen.....	6.8.16	.....			1.4.55	1.4.46	1.9.40	
— Aage Peter Christiansen.....	14.7.16	.....			1.1.57	1.11.46	1.11.40	
— Georg Christensen.....	16.3.18	.....			1.4.57	1.11.46	1.4.42	
— Poul Erik Tornberg.....	31.1.17	.....			1.4.57	1.4.47	1.4.42	
— Kaj Fischer Nielsen.....	29.12.16	.....			1.4.57	1.5.47	1.1.42	
— Kristen Andersen (lr. 6).....	1.9.15	.....			1.4.57	1.7.47	1.3.43	1.3.40
— Georg Willy Thyrgod Christiansen (lr. 6)	22.2.17	.....			1.4.57	1.8.47 <sup>4</sup>	1.4.42	
— Ove Niels Christian Sørensen.....	27.12.23	.....			1.4.57	1.4.52	1.4.46	
— Vilhelm Larsen.....	5.3.24	.....			1.6.57	1.6.53	1.8.48	
— Ejvind Mondrup Jensen (lr. 6).....	21.4.16	.....			1.5.58	1.4.48 <sup>5</sup>	1.5.43	1.7.40
— Niels Bøgh Carstensen.....	8.3.16	.....			.....	1.3.49	1.8.42	1.4.40
— Knud Christian Hougaard Nielsen.....	15.1.18	.....			.....	1.4.49	1.4.42	
— Arno Georg Adolf Møller (lr. 6).....	25.12.18	.....			.....	1.4.49	1.1.53	

<sup>1</sup>) montør 1.4.65. <sup>2</sup>) chauffør. <sup>3</sup>) chauffør 1.9.44. <sup>4</sup>) u.f.nr. 1.11.–30.11.51. <sup>5</sup>) chauffør 1.3.54–31.1.57.

Kontor og personale	Født	I nu- værende stilling	Over- pak- mester	Overpostbud		Postbud	Land- postbud	Fag- prøve
				I	II (postpak- mester)			
<i>(Århus)</i>								
overpostbud William Charley Morgan.....	2.2.18	.....		1.7.49 <sup>1</sup>		1.5.42		
— Børge Christensen I.....	7.4.14	.....		.....	1.5.50	1.5.43 <sup>2</sup>	1.7.38	
— Peter Andersen I.....	8.8.15	.....			1.9.50	1.10.43	1.8.40	
— Aage Harrits Knudsgaard .....	11.8.16	.....			1.6.51	1.5.41 <sup>3</sup>		
— Rudolph Stein Schmidt.....	1.3.20	.....			1.6.51	1.11.49	1.1.45	
— Harry Thomas Peder Pedersen (lr. 6)...	16.1.20	.....			1.3.52	1.2.44		
— Vilhelm Jensen.....	24.2.20	.....			1.5.53	1.3.44		
— Erik Gerner Magnus.....	2.1.21	.....			1.5.52	1.2.45		
— Villy Rasmussen.....	15.8.18	.....		1.8.65 <sup>4</sup>		1.1.48		
— Villy Christensen.....	24.8.21	.....		.....	1.8.54	1.9.45		
— Kaj Rasmussen.....	3.11.14	.....		.....	1.4.55	1.3.46	1.2.39	
— Preben Donald Jensen.....	31.7.24	.....		.....	1.3.56	1.4.46		
— Gunnar Laursen.....	30.1.24	.....		.....	1.4.56	1.5.46		
— Knud Aage Jensen.....	19.1.22	.....		.....	1.4.56	1.5.48	1.8.47	
— Kaj Christensen.....	30.6.24	.....		.....	1.5.56	1.11.48		
overchauffør Egon Mejlgaard Christensen ..	25.1.28	1.4.63		.....	1.8.56	1.2.49		
overpostbud Henning Thyge Pommerencke Kunckel.....	30.3.23	.....		.....	1.3.57	1.6.46		
— Gunnar Gregers Hansen.....	6.7.25	.....		.....	1.4.57	1.8.46		
— Jørgen Vang.....	18.1.26	.....		.....	1.4.57	1.2.47		
— Poul Henning Mogensen.....	1.4.26	.....		.....	1.4.57	1.5.47		
— Poul Brøgger.....	19.10.20	.....		.....	1.4.57	1.7.47	1.10.45	
— Asger Clausen.....	14.2.23	.....		.....	1.4.57	1.8.47		
— Jens Nielsen.....	21.3.12	.....		.....	1.4.57	1.1.48		
— Villy Johansen Michelsen.....	30.1.21	.....		.....	1.4.57	1.1.48		
— Ejnar Jelling Bøgild.....	11.12.27	.....		1.4.57 <sup>5</sup>	.....	1.10.49		
— Kristian Boe.....	28.6.23	.....		.....	1.11.57	1.6.48		
— Peter Gunnar Jokumsen.....	19.8.26	.....		.....	1.4.58	1.1.48		
overchauffør Leo Christensen.....	30.6.24	1.4.64		.....	.....	1.11.48 <sup>6</sup>		
overpostbud Erik Bøgh Nielsen.....	2.12.24	.....		.....	1.5.58	1.11.48		
— William Frandsen.....	7.5.25	.....		1.4.64	.....	1.2.48 <sup>7</sup>		
postbud Viktor Johannes Sørensen .....	19.10.22	.....		.....	.....	1.3.50 <sup>8</sup>	1.10.46	36/49
overpostbud Edvard Kristian Johannesen...	17.6.27	.....		.....	1.4.64	1.7.48		
— Svend Erik Notler.....	3.5.19	.....		.....	1.4.64	1.8.48		
— Poul Werner Anker Nielsen.....	13.4.24	.....		.....	1.7.78 <sup>9</sup>	1.8.48		
— Hans Christensen.....	25.10.13	.....		.....	1.4.64	1.10.48		
— Erik Vilhelm Hamborg Johansen (lr.6)...	11.8.14	.....		.....	1.4.64	1.10.48		
— Verner Juhl Jørgensen.....	19.2.21	.....		.....	1.4.64	1.10.48		
— Knud Birger Olesen.....	21.10.23	.....		.....	1.4.64	1.11.48		
— Svend Aage Neergaard Jakobsen.....	4.5.24	.....		.....	1.4.64	1.11.48		
— Arne Karl Christian Tillemann Rasmussen.	27.8.26	.....		.....	1.4.64	1.12.48		
— Holger Skaarup.....	31.10.26	.....		.....	1.4.64	1.12.48		
— Poul Alfred Møller Mortensen.....	15.9.27	.....		.....	1.4.64	1.12.48		
— Verner Carlo Gisselsson.....	29.5.24	.....		.....	1.4.64	1.2.49		
— Niels Hovgaard Nielsen.....	26.3.17	.....		.....	1.4.64	1.2.49		
— Ib Flemming Jacobsen.....	2.11.23	.....		.....	1.4.64	1.11.49	1.9.48	
— Kaj Rugholm Henriksen.....	29.3.28	.....		.....	1.4.64	1.4.49		
— Hans Christian Poulsen.....	24.4.25	.....		.....	1.4.64	1.4.49		

<sup>1</sup>) chauffør 1.2.57, overchauffør 1.4.62, overpostbud 1.10.63. <sup>2</sup>) overpostbud II 1.4.47–30.9.49. <sup>3</sup>) overpostbud II 1.12.46–31.10.47.  
<sup>4</sup>) overpostbud I 1.4.54, chauffør 1.4.57, overchauffør 1.4.62. <sup>5</sup>) overchauffør 1.10.63–30.11.76. <sup>6</sup>) chauffør 1.4.62. <sup>7</sup>) chauffør  
1.5.60–28.2.63. <sup>8</sup>) overpakmester 1.4.53–31.12.72. <sup>9</sup>) chauffør 1.6.60, overchauffør 1.4.64.

Kontor og personale	Født	I nu- værende stilling	Over- pak- mester	Overpostbud	Postbud	Land- postbud	Fag- prøve
<i>(Århus)</i>							
overchauffør Aage Nielsen	6.11.23	1.4.64			1.5.50 <sup>1</sup>	1.5.48	
overpostbud Loui Mølgaard Madsen	15.4.28			1.4.64	1.5.49		
— Thomas Laursen	2.11.20			1.4.64	1.5.53	1.10.45	
— Tage Møller	11.1.25			1.4.64	1.10.49		
chauffør Verner Vally Nielsen	17.2.25	1.3.63 <sup>2</sup>			1.3.50		
overpostbud Erik Nielsen	25.4.29			1.4.64	1.5.50		
— Børge Alfred Johannesen	28.4.29			1.4.64	1.5.50		
— Jens Frede Ankjær Andersen	13.1.28			1.4.64	1.6.51	1.5.49	
— Henning Pedersen	5.5.29			1.4.64	1.6.50		
— Jørgen Thomas Vendelbo	20.5.27			1.4.64 <sup>3</sup>	1.12.50	1.6.48	
— Gunnar Thillemann	29.7.25			1.4.64	1.2.51	1.8.50	
— Harold Christensen	22.3.26			1.4.64	1.3.51		
— Frede Therkelsen	26.6.30			1.4.64	1.7.51		
— Niels Peter Thuesen	5.9.30			1.4.64	1.10.51		
— Thorkil Blichfeldt Nielsen	16.9.30			1.4.64	1.10.51		
— Knud Mortensen	19.5.28			1.4.64	1.12.51		
— Ernst Laursen Damm	25.2.28			1.8.66	1.8.52		
— Poul Erik Petersen Bech	25.5.28			1.8.66	1.8.52		
— Svend Erik Larsen	17.8.28			1.8.66	1.8.52		
overchauffør Peter Eskild Nielsen	14.10.30	1.9.66			1.9.52		
overpostbud Svend Aage Pedersen	23.9.31			1.8.67	1.8.53		
— Svend Erik Jalum	15.7.31			1.7.69	1.1.54		
— Bjerne Johansen	24.8.31			1.2.68	1.2.54		
— Knud Erik Kramer Christensen	20.9.28			1.11.66	1.11.52		
— Carl Ove Pedersen	25.3.28			1.12.66	1.4.53	1.12.52	
— Børge Christensen II	12.10.24			1.3.67	1.3.53		
overchauffør Ove Villy Nicolaisen	16.5.26	1.10.77 <sup>4</sup>		1.3.67	1.3.53		
overpostbud Anton Georg Asferg	8.4.27			1.3.67	1.3.53		
— Erik Henning Jensen	21.6.28			1.4.67	1.4.53		
— Willy Frode Goosvig Jensen	20.8.28			1.4.67	1.4.53		
— Gunnar Lars Peter Jensen	2.5.28			1.2.67 <sup>5</sup>	1.2.53		
— Verner Due Mikkelsen	2.4.32			1.7.69	1.11.53		
postbud Kurt Hansen	10.12.32				1.12.54 <sup>6</sup>		
overpostbud Svend Aage Rasmussen	8.1.33			1.7.69	1.4.54		
— Aage Møller Nielsen	26.9.26			1.6.66	1.3.56	1.4.52	
— Richard Christensen	23.11.28			1.2.67	1.5.55	1.2.53	
— Poul Erik Sørensen	18.11.30			1.4.68	1.9.54		
— Jørgen Gunner Madsen	10.2.32			1.4.68	1.9.54		
overchauffør Bent Windbæk Jensen	14.6.30	1.6.68		1.4.68	1.11.54		
overpostbud Rasmus Kristensen Post	26.4.30			1.4.68	1.12.54		
— Henning Egon Hansen	20.3.31			1.4.68	1.12.54		
— Niels Jørgen Kristensen	11.6.31			1.4.68	1.5.55	1.12.54	
— Niels Ove Elfrom Hansen	3.12.30			1.4.68	1.5.55	1.1.55	
— Børge Skaarup	4.3.34			1.5.69 <sup>7</sup>	1.5.56		
— Otto Henning Kühl	1.3.30			1.4.68	1.9.55	1.12.54	
— Ib Leif Ganshorn Nielsen	21.5.30			1.5.68	1.5.55		
— Svend Egon Olsen	19.6.30			1.5.68	1.5.55		
— Villy Olesen	11.8.30			1.5.68	1.5.55		
— Egon Lauritz Christian Tandrup Møller	30.3.31			1.7.69	1.5.55		

<sup>1</sup>) chauffør 1.10.63. <sup>2</sup>) chauffør 1.4.55, postbud 1.7.72, chauffør 1.6.73–31.12.76. <sup>3</sup>) u.f.nr. 1.4.65–31.3.66. <sup>4</sup>) chauffør 1.6.73.

<sup>5</sup>) postbud 1.5.71–31.3.72. <sup>6</sup>) overpostbud 1.4.68, chauffør 1.6.73–31.12.77. <sup>7</sup>) postbud 1.9.–31.12.75.

Kontor og personale	Født	I nu-værende stilling	Overpakmester	Overpostbud	Postbud	Landpostbud	Fagprøve
<i>(Århus)</i>							
overpostbud Anders Møller Laursen . . . . .	19.6.31	.....		1.5.68	1.5.55		
— Bent Hansen I. . . . .	9.6.34	.....		1.7.68	1.7.55		
— Orla Laustsen . . . . .	4.1.34	.....		1.7.69	1.11.56		
overchauffør Erik Hansen . . . . .	8.7.34	1.9.73		.....	1.11.56 <sup>1</sup>		
— Ivar Steen Johansen . . . . .	28.12.34	1.10.77		.....	1.3.57 <sup>2</sup>		
overpostbud Egon Simonsen . . . . .	17.1.35	.....		1.7.69	1.5.57		
— Erling Christian Nielsen . . . . .	12.10.32	.....		1.9.66 <sup>3</sup>	1.2.56		
— Jørgen Leif Sielemann . . . . .	30.12.34	.....		1.7.69	1.7.57		
— Arne Reinhardt Jørgensen . . . . .	21.3.35	.....		1.7.69	1.7.57		
— Ib Lindy Christiansen . . . . .	5.4.35	.....		1.7.69	1.5.56		
— Gunnar Vagn Jensen . . . . .	29.6.31	.....		1.7.69	1.5.56		
— Hans Jakobsen . . . . .	23.7.32	.....		1.5.69	1.5.56		
— Villy Jensen . . . . .	7.12.32	.....		1.5.69	1.5.56		
— Hans Leo Madsen . . . . .	18.7.33	.....		1.5.69	1.5.56		
— Axel Clausen . . . . .	19.5.35	.....		1.7.69	1.5.57		
— Knud Børge Bertelsen . . . . .	14.10.36	.....		1.9.73	1.2.59		
— Leif Richter . . . . .	27.1.37	.....		1.7.76	1.7.59		
— Ove Jørgensen . . . . .	27.3.37	.....		1.8.75	1.7.59		
— Carl Christian Larsen . . . . .	12.4.34	.....		1.10.72	1.4.58		
— Villy Kristian Nielsen . . . . .	5.8.33	.....		1.1.71	1.11.58	1.10.57	
— Bent Viggo Sørensen . . . . .	21.4.37	.....		1.7.69	1.8.59		
— Harry Peter Sørensen . . . . .	22.8.19	.....		1.11.68	1.10.63	1.5.47 <sup>4</sup>	
— Johnny Morgan Nielsen . . . . .	31.8.35	.....		1.4.75	1.6.58 <sup>5</sup>		
— Benny Ritto . . . . .	6.12.33	.....		1.10.74	1.10.60	1.8.57	
— Orla Neilsen Skov . . . . .	25.9.27	.....		1.4.77	1.12.59		
— Poul Erik Benjaminsen . . . . .	14.9.37	.....		1.7.69	1.1.60		
— Knud Gregersen . . . . .	24.7.35	.....		1.9.73	1.11.58		
— Aage Gudmann Povlsen . . . . .	6.3.38	.....		1.7.69	1.4.59		
— Kurt Thorup Sørensen . . . . .	1.11.38	.....		1.5.75	1.2.61		
— Carl Johan Christensen . . . . .	3.3.39	.....		1.4.77	1.7.61		
— Knud Arne Lopdrup Pedersen . . . . .	18.3.39	.....		1.10.72	1.7.61		
— Leif Mejer . . . . .	16.9.39	.....		1.8.75	1.4.62		
— Per Kjærsgaard Sørensen . . . . .	29.4.40	.....		1.10.72	1.8.62		
— Ib Andersen . . . . .	7.5.40	.....		1.10.72	1.9.62		
— Poul Jensen . . . . .	4.6.40	.....		1.7.69	1.8.62 <sup>6</sup>		
— Leif Kannegaard Olsen . . . . .	6.7.40	.....		1.10.72	1.11.62		
— Jørgen Ejvind Pedersen . . . . .	19.2.40	.....		1.7.69	1.8.62 <sup>6</sup>		
— Kurt Anius Nielsen . . . . .	2.9.40	.....		1.10.74	1.2.63		
— Henning Poulsen . . . . .	8.9.40	.....		1.4.78	1.4.62		
— Tommy Buchtrup Mikkelsen . . . . .	5.11.37	.....		1.5.74	1.11.61		
— Kurt Brændstrup Rasmussen . . . . .	3.8.40	.....		1.5.74	1.7.63		
— Viggo Simonsen . . . . .	17.6.37	.....		1.10.72	1.4.62		
— John Basland . . . . .	24.4.41	.....		1.10.77	1.8.63 <sup>7</sup>		
— Svend Aage Sørensen . . . . .	7.7.37	.....		1.10.72	1.7.62		
— Kristen Fisker Jakobsen . . . . .	24.5.38	.....		1.4.77	1.7.62		
— Knud Andersen . . . . .	6.9.38	.....		1.3.75	1.7.62		
— Egon Fogh Jensen . . . . .	7.9.38	.....		1.9.73	1.7.62		
— Jens Arne Husum . . . . .	2.4.39	.....		1.9.77	1.7.62 <sup>8</sup>		
— Bent Jacobsen . . . . .	28.4.39	.....		1.10.72	1.8.62		
postbud Henning Brunsgaard Clausen . . . . .	16.10.39	.....		.....	1.8.62 <sup>9</sup>		

<sup>1</sup>) chauffør 1.1.70. <sup>2</sup>) chauffør 1.6.73. <sup>3</sup>) montør, chauffør 1.6.73–31.12.77. <sup>4</sup>) ude af post- og telegrafv. 1.3.59–30.9.63. <sup>5</sup>) chauffør 1.8.73. <sup>6</sup>) frivillig militærtjeneste 12.10.64–2.5.65. <sup>7</sup>) kontorpakmester 1.1.69–30.9.77. <sup>8</sup>) kontorpakmester 1.12.66. <sup>9</sup>) overpostbud 1.10.72–30.4.78.

Kontor og personale	Født	I nu- værende stilling	Over- pak- mester	Overpostbud	Postbud	Land- postbud	Fag- prøve
<i>(Århus)</i>							
overpostbud Erling Lundsgaard Johansen...	18.10.39	.....		1.9.73		1.8.62	
— Aage Kristian Andersen.....	20.12.39	.....		1.9.73		1.8.62	
— Olaf Olesen.....	25.8.35	.....		1.10.76		1.2.63	
postbud Erling Rask Rasmussen.....	12.5.39	.....		.....		1.2.63	
overchauffør Niels Erik Pedersen.....	8.4.40	1.10.77 <sup>1</sup>		.....		1.4.63	
overpostbud Poul Buhl.....	21.3.42	.....		1.4.77		1.1.64	
— Jørgen Finn Frederiksen.....	11.5.37	.....		1.4.78		1.7.63	
— Erik Larsen I.....	24.6.38	.....		1.8.75		1.7.63	
— Poul Erik Sørensen.....	14.9.38	.....		1.8.75		1.7.63	
— Holger Skov Andersen.....	30.1.38	.....		1.10.74		1.8.63	
— Hans Jørgen Skammelsen.....	4.9.38	.....		1.4.78		1.8.63	
— John Sønderkjær Kristensen.....	24.3.40	.....		1.7.69		1.8.63	
— Anders Henning Bent Sørensen.....	3.8.39	.....		1.8.75		1.9.63	
postbud Preben Guldbek Hvam.....	3.8.42	.....		.....		1.12.64	
overpostbud Marius Jørgensen.....	11.5.40	.....		1.9.73		1.10.63	
overchauffør Heino Rasmussen.....	10.9.40	1.10.77 <sup>2</sup>		.....		1.10.63	
overpostbud Niels Knud Nielsen.....	28.9.23	.....		1.4.77		1.4.72	
— Ole Holm Nielsen.....	23.10.42	.....		1.4.74		1.2.65	
— Elmer Aage Nielsen.....	15.10.42	.....		1.10.77		1.3.65	
postbud Erik Christian Gyldenløv.....	22.10.39	.....		.....		1.4.68	1.12.63
overpostbud Knud Kjær Madsen.....	11.2.43	.....		1.5.74		1.7.65	
— Halfdan Bach Hansen.....	26.2.41	.....		1.8.75		1.3.64	
— Viggo Jakobsen.....	20.5.41	.....		1.4.74		1.3.64	
— Peter Roesen.....	2.5.43	.....		1.8.75		1.9.65	
— Rasmus Henrik Pedersen.....	28.5.43	.....		1.4.74		1.9.65	
— Jens Aage Dahl.....	13.5.43	.....		1.4.77	1.10.64		
— Viggo Sørensen.....	17.1.39	.....		1.10.76		1.6.64	
postbud Christian Flemming Borup.....	27.8.39	.....		.....		1.6.64	
overpostbud Jens Skjold Jensen.....	14.11.39	.....		1.4.74		1.6.64	
— John Elmer Sørensen.....	4.6.40	.....		1.9.73		1.6.64	
— Tage Kjær Terkildsen.....	9.4.41	.....		1.10.77		1.6.64	
— Poul Hansen.....	5.6.42	.....		1.8.75		1.6.64	
— Svend Frederik Bjerregaard.....	13.5.41	.....		1.8.75		1.7.64	
— John Simonsen Jensen.....	29.8.43	.....		1.4.78		1.12.65	
— Vagn Laurberg Mikkelsen.....	16.1.42	.....		1.4.77		1.9.64	
— Emil Andersen Leth.....	27.5.42	.....		1.8.75		1.9.64	
— Bent Hansen II.....	17.9.39	.....		1.4.77		1.10.62 <sup>3</sup>	
— Leo Pedersen.....	4.9.40	.....		1.8.75		1.5.65	
— Mogens Brandstrup.....	26.10.43	.....		1.8.75		1.3.66	
— Jørn Madsen.....	18.10.41	.....		1.8.75		1.11.64	
— Vagn Kirk.....	3.11.41	.....		1.4.78		1.11.64	
— Ove Ørbæk Pedersen.....	12.12.43	.....		1.8.75		1.2.66	
— Ole Thierry Andersen.....	12.12.43	.....		1.8.75		1.1.65	
postbud Jørgen Hald Laursen.....	3.12.39	.....		.....		1.2.65	
— Niels Ove Jespersen.....	24.9.43	.....		.....		1.2.65 <sup>4</sup>	
overpostbud Poul Ulrik Lind.....	6.11.40	.....		1.5.76		1.3.65	
— Per Nyman Pedersen.....	18.5.40	.....		1.5.76		1.5.65	
— Per Richardt Lindgaard.....	14.5.44	.....		1.5.76		1.5.67	
— Svend Majgaard.....	28.1.39	.....		1.9.73		1.9.65	
postbud Børge Dichmann.....	29.4.39	.....		.....		1.9.65	
overpostbud Hans Larsen.....	7.7.39	.....		1.4.78		1.9.65	

<sup>1)</sup> chauffør 1.8.73. <sup>2)</sup> chauffør 1.5.75. <sup>3)</sup> u.f.nr. 1.2.65–31.1.67. <sup>4)</sup> landpostbud 1.11.69–31.1.77.

Kontor og personale	Født	I nu- værende stilling	Over- pak- mester	Overpostbud	Postbud	Land- postbud	Fag- prøve
<i>(Århus)</i>							
overpostbud Preben Steffensen . . . . .	28.4.40	.....		1.5.74	1.9.65		
— Henry Jensen . . . . .	2.6.40	.....		1.7.74	1.9.65		
— Jens Høj . . . . .	20.5.41	.....		1.4.77	1.9.65		
— Karl Ejnar Bøgh Henriksen . . . . .	12.4.42	.....		1.8.73	1.9.65		
— Leif Grud Brøcker . . . . .	12.6.42	.....		1.4.78	1.9.65		
— Hans-Jørn Poulsen . . . . .	4.5.43	.....		1.2.76	1.9.65		
chauffør Peter Poulsen . . . . .	18.10.43	1.6.76		.....	1.9.65		
overpostbud Vagn Jensen . . . . .	17.2.42	.....		1.4.78	1.10.65		
— Egon Sørensen Kvist . . . . .	26.10.42	.....		1.4.78	1.12.65		
postbud Kurt Secher Rasmussen . . . . .	19.2.43	.....		.....	1.2.66		
— Erik Jensen . . . . .	18.3.39	.....		.....	1.3.66		
overpostbud Henning Bjerge Petersen . . . . .	19.8.43	.....		1.4.78	1.5.66		
— Finn Jørgen Nielsen . . . . .	24.10.44	.....		1.4.78	1.11.65 <sup>1</sup>		
— John Bømler Rasmussen . . . . .	4.7.18	.....		1.4.78	1.4.72		
chauffør Allan Pedersen . . . . .	30.10.45	1.6.76		.....	1.12.67		
overpostbud Finn Tage Povlsen . . . . .	3.11.45	.....		1.4.78	1.2.68		
— Frede Sønderup . . . . .	31.3.42	.....		1.4.78	1.12.66		
postbud Hans Kristian Jørgensen . . . . .	6.9.42	.....		.....	1.12.66		
overpostbud Gunnar Larsen . . . . .	2.11.43	.....		1.5.76	1.2.67		
— Jens Erik Pedersen . . . . .	22.3.44	.....		1.10.76	1.2.67		
postbud Niels Jørgen Brask . . . . .	27.2.36	.....		.....	1.3.67		
chauffør Stig Olesen . . . . .	17.6.45	1.6.76		.....	1.9.67 <sup>2</sup>		
overpostbud Knud Leth Pedersen . . . . .	11.7.43	.....		1.10.76	1.5.67		
— Kurt Winther Rasmussen . . . . .	15.4.44	.....		1.10.76	1.5.67		
postbud Willy Finn Christensen . . . . .	5.5.46	.....		.....	1.7.68		
overpostbud Hardy Gorrell Nielsen . . . . .	15.5.41	.....		1.4.78	1.7.67		
— Bjarne Mærsk Pedersen . . . . .	28.9.43	.....		1.9.73	1.7.67		
— Knud Erik Nielsen . . . . .	17.3.44	.....		1.4.78	1.8.67		
— John Friang . . . . .	26.2.46	.....		1.5.76	1.8.67		
postbud Leif Verner Blomberg . . . . .	1.3.44	.....		.....	1.9.67		
overpostbud Finn Laursen . . . . .	12.9.44	.....		1.10.76	1.9.67		
— Leon Christensen . . . . .	17.12.38	.....		1.4.78	1.12.67		
postbud Ove Nielsen . . . . .	12.8.41	.....		.....	1.1.68 <sup>3</sup>		
overpostbud Arne Lauritsen . . . . .	7.2.42	.....		1.4.78	1.1.68		
— Knud Hansen . . . . .	4.3.43	.....		1.5.76	1.2.68		
postbud Ib Holger Rasmussen . . . . .	30.11.39	.....		.....	1.3.68 <sup>4</sup>		
overpostbud Henning Reinholt Larsen . . . . .	26.2.47	.....		1.2.77	1.3.68		
postbud Erik Bent Christensen . . . . .	7.1.39	.....		.....	1.12.67 <sup>5</sup>		
overpostbud Kristian Johannes Kristiansen . . . . .	14.8.41	.....		1.5.76	1.4.68		
chauffør Alex Poulsen . . . . .	20.9.46	1.6.76		.....	1.3.69		
postbud Erik Bjerregaard Larsen . . . . .	2.10.43	.....		.....	1.5.68 <sup>6</sup>		
overpostbud Svend Kurt Bahnsen Jespersen . . . . .	2.3.43	.....		1.5.74 <sup>7</sup>	1.6.68		
postbud Villy Kehlet . . . . .	26.7.34	.....		.....	1.4.72		
overpostbud Finn Jensen I . . . . .	18.1.45	.....		1.10.76	1.9.68		
— Arne Ove Jensen . . . . .	20.3.45	.....		1.5.76	1.9.68		
postbud Niels Sommer Jensen . . . . .	28.10.47	.....		.....	1.12.69 <sup>8</sup>		
overpostbud Jørgen Andersen . . . . .	16.9.45	.....		1.5.76	1.12.68		
postbud Børge Sørensen . . . . .	26.10.41	.....		.....	1.9.63 <sup>9</sup>		
overpostbud Finn Mørup Andersen . . . . .	29.12.44	.....		1.5.76	1.4.69		
— Gunnar Blom . . . . .	6.12.44	.....		1.5.76	1.6.69		

<sup>1</sup>) tjf.u.l. 1.10.70-30.4.71. <sup>2</sup>) tjf.u.l. 1.10.71-30.6.72. <sup>3</sup>) overpostbud 1.12.73, kontorpakmester 1.2.75-30.11.77. <sup>4</sup>) overpostbud 1.1.-30.11.71. <sup>5</sup>) tjf.u.l. 1.1.-30.4.70. <sup>6</sup>) chauffør 1.6.76-30.6.77. <sup>7</sup>) kontorpakmester 1.8.75-31.5.78. <sup>8</sup>) chauffør 1.6.76-31.12.77. <sup>9</sup>) tjf.u.l. 1.11.73-30.4.74.

Kontor og personale	Født	I nu- værende stilling	Over- pak- mester	Overpostbud	Postbud	Land- postbud	Fag- prøve
<i>(Århus)</i>							
postbud Bent Tronier Hansen.....	5.9.46	.....	.....	.....	1.6.69		
— Gunnar Laursen.....	10.11.42	.....	.....	.....	1.7.69		
— Egon Hauge Mathiasen.....	24.9.44	.....	.....	.....	1.7.69		
overpostbud Flemming Thorkild Elley.....	25.4.46	.....	.....	1.5.76	1.9.69		
postbud Chresten Bo Larsen.....	15.5.43	.....	.....	.....	1.11.74		
overpostbud Mickey Regnar Beck Nielsen .	12.3.45	.....	.....	1.5.76	1.6.69 <sup>1</sup>		
— Kaj Bach Sørensen.....	7.9.45	.....	.....	1.5.76	1.10.69		
postbud Peer Rasmus Kjær Sørensen.....	19.12.46	.....	.....	.....	1.11.69		
overpostbud Per Storgaard Andersen.....	8.8.44	.....	.....	1.12.77	1.1.70		
chauffør Palle Piet Anders Nyberg.....	27.7.49	1.6.76	.....	.....	1.7.71		
— Niels Olesen.....	6.8.49	1.6.76	.....	.....	1.9.71		
— Per Gustafson.....	6.9.49	1.6.76	.....	.....	1.9.71		
overpostbud Mogens Birkeslund Madsen...	7.10.49	.....	.....	1.4.75	1.8.71		
— Holger Skovfoged Laursen.....	19.10.46	.....	.....	1.6.78	1.11.70		
postbud Poul Jørgensen.....	8.6.47	.....	.....	.....	1.12.70		
chauffør Gert Olsen.....	8.12.49	1.4.77	.....	.....	1.2.71		
postbud Frits Bomholdt Jacobsen.....	11.3.50	.....	.....	.....	1.12.72		
overpostbud Hans-Erik Tornberg.....	4.2.46	.....	.....	1.4.78	1.5.71		
— Knud Evers Jensen.....	6.3.46	.....	.....	1.9.73	1.5.71		
— Peter Andersen II.....	31.8.46	.....	.....	1.8.75	1.5.71		
— Lars Klopp Jensen.....	24.5.50	.....	.....	1.8.75	1.5.72		
— Frode Sørensen.....	5.6.45	.....	.....	1.10.77	1.6.71		
— Vagn Christensen.....	22.9.42	.....	.....	1.8.75	1.9.71		
— Thorkild Madsen.....	21.12.47	.....	.....	1.4.76	1.9.71		
postbud Jørgen Christian Larsen.....	31.1.48	.....	.....	.....	1.9.71		
overpostbud Svend Aage Andersen.....	23.3.47	.....	.....	1.10.76	1.10.71		
— Per Kuntz.....	1.11.44	.....	.....	1.8.75	1.1.72		
— Karl Dalsgaard Schmidt.....	7.2.49	.....	.....	1.2.77	1.1.72		
postbud Lars Mikael Leth Jensen.....	18.1.51	.....	.....	.....	1.6.72		
overpostbud Bjarne Lassen.....	28.4.45	.....	.....	1.2.77	1.3.72		
— Finn Ringtved.....	20.6.51	.....	.....	1.7.76	1.4.72		
postbud Niels-Erik Olin.....	31.12.51	.....	.....	.....	1.12.72		
— Lennart Hammerholt Larsen.....	11.1.52	.....	.....	.....	1.4.72		
— Jørgen Gyldendahl Christensen.....	25.5.46	.....	.....	.....	1.5.72		
overpostbud Carsten Fejfer.....	22.1.48	.....	.....	1.6.78	1.6.72		
— Martin Østergaard Jørgensen.....	7.9.48	.....	.....	1.1.77	1.6.72		
postbud Erik Larsen II.....	21.12.48	.....	.....	.....	1.6.72		
chauffør Hans Christian Bertelsen.....	30.5.51	1.9.78	.....	.....	1.5.73		
postbud Hans Jørn Søndergaard.....	21.6.52	.....	.....	.....	1.7.72 <sup>2</sup>		
overpostbud Finn Jensen II.....	27.3.46	.....	.....	1.5.74	1.8.72		
— Torben Salling.....	30.7.47	.....	.....	1.8.75	1.8.72		
postbud Leon Korsgård Larsen.....	24.4.41	.....	.....	.....	1.11.72		
— Anders Brøndum.....	23.9.44	.....	.....	.....	1.11.73		
overpostbud Gert Skindholm Kristiansen...	17.3.48	.....	.....	1.5.76	1.11.72		
— Jørgen Brøndberg.....	6.4.47	.....	.....	1.10.76	1.12.72		
— Ove Bjørn Larsen.....	2.1.44	.....	.....	1.8.75 <sup>3</sup>	1.11.72		
— Svend Olsen.....	9.5.46	.....	.....	1.2.78	1.2.73		
— Bjarne Mikkelsen.....	28.9.49	.....	.....	1.4.76	1.2.73		
— Christian Preben Skødt Andersen.....	27.3.48	.....	.....	1.8.75	1.3.73		

<sup>1</sup>) tjf.u.l. 1.7.–31.10.75. <sup>2</sup>) chauffør 1.4.–31.12.77. <sup>3</sup>) tjf.u.l. 1.7.–30.9.77.



Kontor og personale	Født	I nu- værende stilling	Over- pak- mester	Overpostbud	Postbud	Land- postbud	Fag- prøve
<i>(Århus)</i>							
postbud Ole Jensen.....	22.6.51	.....					1.3.73
— Bjarke Søgaard.....	18.2.53	.....					1.3.74
— John Egon Nielsen.....	29.12.48	.....					1.4.73
— Per Vagn Kjeldsen.....	30.10.49	.....					1.4.73
— Jørn Uhrenholt.....	15.5.43	.....					1.5.73
— Jørgen Stampe Møller.....	17.5.44	.....					1.5.73
— Norman Søgaard Andersen.....	24.8.47	.....					1.5.73
— Evald Hansen.....	17.10.47	.....					1.5.73
— Niels Peter Schrøder.....	18.5.46	.....					1.7.73
— Laurits Schelde Poulsen.....	17.12.49	.....					1.7.73
— Kurt Østergaard Sørensen.....	27.7.42	.....					1.8.73
— Peter Manøe Bjerregaard.....	5.7.43	.....					1.8.73
overpostbud Vagn Lihn Mikkelsen.....	24.12.44	.....		1.10.78			1.9.73
postbud Erik Svenning Jensen.....	30.5.46	.....					1.9.73
overpostbud Johnny Per Okkerstrøm.....	9.6.48	.....		1.1.77			1.9.73
— Niels Erik Andersen.....	3.6.49	.....		1.5.78			1.9.73
postbud Henning Næsgaard Christensen.....	31.10.41	.....					1.10.73
chauffør Jørgen Knudsen.....	11.3.51	1.3.78					1.10.73
overpostbud Anders Grøn Jørgensen.....	28.7.46	.....		1.4.76			1.10.73
postbud Mogens Clausen.....	25.9.53	.....					1.10.73
— Ib Brandstrup.....	21.10.46	.....					1.1.74
overpostbud Søren Johannes Embregts.....	19.6.44	.....		1.9.76			1.5.74
— Jan Villy Hansen.....	21.6.54	.....		1.10.77		1.11.75	1.7.74
postbud Christian Nielsen.....	4.10.54	.....					1.11.74
— Lars Evald Jensen.....	31.10.54	.....					1.11.74
— Erling Hansen.....	5.7.44	.....					1.2.75
— Flemming Schwartzberg.....	9.5.46	.....					1.2.75
— Erik Ingstrup Johannesson.....	22.11.44	.....					1.2.75
— Poul-Erik Rasmussen.....	7.2.52	.....					1.4.75
— Harry Gadgaard.....	24.8.43	.....					1.4.75
— John Larsen.....	25.12.41	.....					1.8.75
— Leif Thue Nielsen.....	2.9.48	.....					1.8.75
overpostbud Henning Lind Sørensen.....	10.9.47	.....		1.2.78			1.8.75
postbud Ivan Anker Nielsen.....	14.11.50	.....					1.8.75
— Allan Kristian Gregers Kristensen.....	18.10.50	.....					1.8.75
— Leif Mollenhauer Nielsen.....	30.10.48	.....					1.8.75
— Frede Ambrosius Kristensen.....	7.8.45	.....					1.8.75
overpostbud Steen Rokbøl.....	20.1.49	.....		1.12.77			1.8.75
postbud Finn Thorup Kejser.....	5.4.50	.....					1.8.75
overpostbud Arne Østergaard Hytting.....	12.5.48	.....		1.10.77			1.8.75
— Erling Larsen.....	25.7.51	.....		1.5.78			1.8.75
chauffør Lars Allan Christensen.....	18.9.50	1.11.77					1.8.75
— Palle Rødkjær.....	27.4.51	1.3.78					1.8.75
postbud Peter Bendtsen.....	13.11.33	.....					1.8.75
— Peder Ingolf Mikkelsen.....	7.4.50	.....					1.8.75
overpostbud Bent Nielsen.....	30.4.31	.....		1.8.78			1.8.75
chauffør Bo Kenley Sveigaard.....	15.9.49	1.3.78					1.8.75
postbud Jan Bay Svensson.....	1.12.53	.....					1.8.75
overpostbud Hans Jørn Møller.....	17.2.44	.....		1.10.78			1.8.75
postbud Viggo Olesen Plith.....	21.12.45	.....					1.8.75
— Bent Kragelund Knudsen.....	2.2.37	.....					1.8.75
overpostbud Henning Hansen.....	9.1.47	.....		1.2.78			1.9.75
postbud Edgar Hodal Jakobsen.....	15.7.40	.....					1.9.75
overpostbud Poul Richard Ovesen.....	25.4.49	.....		1.10.78			1.9.75

Kontor og personale	Født	I nu-værende stilling	Overpakmester	Overpostbud	Postbud	Landpostbud	Fagprøve
<i>(Århus)</i>							
postbud Børge Nielsen.....	31.8.44	.....	.....	.....	1.9.75	.....	.....
— Hans Jørgen Anders Johansen.....	16.6.51	.....	.....	.....	1.9.75	.....	.....
chauffør Henning Anthon Christiansen.....	12.11.51	1.3.78	.....	.....	1.11.75	.....	.....
postbud Keld Vestergaard Sørensen.....	27.12.45	.....	.....	.....	1.11.75	.....	.....
overpostbud Svend Michael Dideriksen.....	5.8.31	.....	.....	1.2.78	1.11.75	.....	.....
chauffør Jon Kurt Holger Detlefs.....	7.6.41	1.3.78	.....	.....	1.11.75	.....	.....
postbud Peter Larsen.....	7.4.47	.....	.....	.....	1.9.75 <sup>1</sup>	.....	.....
— Ingolf Pedersen Romlund.....	25.4.48	.....	.....	.....	1.1.76	.....	.....
— Ole Kraul.....	8.5.44	.....	.....	.....	1.2.76	.....	.....
chauffør Poul Pedersen.....	10.3.36	1.3.78	.....	.....	1.3.76	.....	.....
postbud Niels Jørgen Knudsen.....	4.3.42	.....	.....	.....	1.4.76	.....	.....
— Niels Karl Bjerregaard.....	12.2.51	.....	.....	.....	1.4.76	.....	.....
— Leif Hansen.....	30.7.51	.....	.....	.....	1.4.76	.....	.....
— Tove Laursen.....	21.7.47	.....	.....	.....	1.4.76	.....	.....
— Freddie Thomsen.....	22.3.48	.....	.....	.....	1.4.76	.....	.....
— Mogens Nyvig.....	17.4.48	.....	.....	.....	1.4.76	.....	.....
— Ewald Christiansen.....	2.3.41	.....	.....	.....	1.4.76	.....	.....
— Preben Ingolf Mortensen.....	19.12.47	.....	.....	.....	1.4.76	.....	.....
chauffør Carsten Kvolsgaard Jensen.....	12.8.48	1.9.78	.....	.....	1.4.76	.....	.....
postbud Leo Carsten Petersen.....	28.2.48	.....	.....	.....	1.4.76	.....	.....
— Ole Brøndum.....	9.6.51	.....	.....	.....	1.4.76	.....	.....
— Enno Asmus Paul Kretzmann.....	8.12.43	.....	.....	.....	1.4.76	.....	.....
— Ove Anders Mønsted.....	21.1.34	.....	.....	.....	1.4.76	.....	.....
— Alfred Holm Andersen.....	14.6.35	.....	.....	.....	1.4.76	.....	.....
— Kristian Schou Kristensen.....	22.3.50	.....	.....	.....	1.4.76	.....	.....
— Svend Erik Mortensen.....	21.12.50	.....	.....	.....	1.4.76	.....	.....
overpostbud Leif Steinmeier.....	12.12.47	.....	.....	1.2.78	1.4.76	.....	.....
postbud Keld Petersen.....	8.4.56	.....	.....	.....	1.5.76	.....	.....
— Troels Henrik Serup.....	27.11.48	.....	.....	.....	1.6.76	.....	.....
— Kaj Ove Hansen.....	12.12.52	.....	.....	.....	1.6.76	.....	.....
— Erik Jespersen.....	6.4.52	.....	.....	.....	1.7.76	.....	.....
— Jørn Kjærsgaard.....	11.2.33	.....	.....	.....	1.8.76	.....	.....
— Ole Christian Egen Christensen.....	28.8.36	.....	.....	.....	1.8.76	.....	.....
— Erik Søren Fischer Jørgensen.....	24.3.52	.....	.....	.....	1.8.76	.....	.....
— Kaj Bjerrisgaard Jensen.....	25.1.50	.....	.....	.....	1.8.76	.....	.....
— Ole Mejlgård Christensen.....	31.8.56	.....	.....	.....	1.9.76	.....	.....
— Kurt Marcussen.....	26.11.55	.....	.....	.....	1.10.76	.....	.....
— Vivi Jørgensen.....	30.8.56	.....	.....	.....	1.11.76	.....	.....
— Flemming Aage Meilstrup.....	29.10.56	.....	.....	.....	1.11.76	.....	.....
— Jan Aagaard Olsen.....	26.10.56	.....	.....	.....	1.11.76	.....	.....
— Annette Yde Frandsen.....	17.5.53	.....	.....	.....	1.7.76 <sup>2</sup>	.....	.....
— Hans Jørgen Charles Jensen.....	5.3.47	.....	.....	.....	1.1.77	.....	.....
— Agner Carlsen.....	19.5.29	.....	.....	.....	1.2.77	.....	.....
— Inger Marie Nielsen.....	8.2.42	.....	.....	.....	1.2.77	.....	.....
— John Jensen Brödlös.....	6.9.55	.....	.....	.....	1.10.77	.....	.....
— Henning Christensen.....	2.6.38	.....	.....	.....	1.2.77	.....	.....
— Bent Johan Nielsen.....	2.2.45	.....	.....	.....	1.2.77	.....	.....
— John Egholm Jensen.....	16.4.52	.....	.....	.....	1.4.77	.....	.....
— Mogens Balle Bertelsen.....	24.2.57	.....	.....	.....	1.5.77	.....	.....
— Jack Dupont Holdt.....	21.8.50	.....	.....	.....	1.6.77	.....	.....
— Dorte Heilesen.....	7.1.47	.....	.....	.....	1.6.77	.....	.....

<sup>1</sup>) tjf.u.l. 1.11.75–15.2.76. <sup>2</sup>) tjf.u.l. 11.9.77–10.3.78.

Kontor og personale	Født	I nu-værende stilling	Overpakmester	Overpostbud	Postbud	Landpostbud	Fagprøve
<i>(Århus)</i>							
postbud Jann Hansen	29.4.48				1.6.77		
— Finn Bundgaard Thomsen	9.3.55				1.6.77		
— Jørgen Pedersen	10.5.44				1.6.77		
— Lene Ebba Brunhøj	14.2.53				1.6.77		
— Leif Rasmussen	20.8.55				1.5.78		
— Hans Kristian Hansen	9.8.44				1.9.77		
— Ann Damm	27.5.48				1.9.77		
— Niels Henrik Meilstrup	10.9.57				1.10.77		
— Else Marie Christiansen	13.9.52				1.12.77		
— Erik Juul Nielsen	25.11.57				1.12.77		
— Erik Meldgaard Mikkelsen	23.4.58				1.5.78		
— Svend Gunner Rasmussen	19.5.34				1.6.78		
— Djohn Hempler Kristiansen	15.8.35				1.6.78		
— Anders Dyhr Andersen	19.5.54				1.6.78		
— Ole Olsen	1.2.45				1.6.78		
— Per Kvist	29.1.55				1.6.78		
montør Niels Emanuel Bak (lr. 5)	9.3.20	1.10.73		1.4.62	1.4.44 <sup>1</sup>		
— Bjarne Juhl (lr. 5)	9.4.47	1.9.75			1.5.72		
landpostbud Karl Gunnar Madsen (lr. 5)	6.5.16					1.12.40	
— Anders Rasmus Nielsen (lr. 5)	7.9.20					1.10.45	
— Ove Erling Thorup (lr. 5)	16.6.22					1.1.47	
— Niels Bruun Madsen (lr. 5)	17.6.23					1.12.47	
— Arnold Mandal (lr. 5)	26.3.22					1.10.48	
— Magnus Sofus Jensen (lr. 6)	28.4.24				1.5.51	1.5.49 <sup>2</sup>	
— Børge Houlberg Jensen (lr. 5)	29.9.26					1.11.49	
— Niels Karl Rasmussen (lr. 5)	1.7.24					1.12.49	
— Hans Kristian Østergaard Jensen (lr. 5)	5.4.25					1.4.50	
— Peder Johan Aagaard (lr. 6)	7.1.27					1.11.51	
— Hans Tinggaard Jensen (lr. 5)	17.8.27					1.7.52	
— Niels Marius Mikkelsen (lr. 5)	15.2.26					1.11.52	
— Bendt Winther Andreassen (lr. 6)	1.3.30					1.2.53	
— Hugo Kjær Kristensen (lr. 5)	20.1.31					1.5.53	
— Vagner Pedersen (lr. 6)	22.10.29					1.10.53	
— Andreas Pedersen (lr. 5)	25.7.29					1.5.54	
— Magnus Engholm Madsen (lr. 5)	22.3.32					1.11.54	
— Peter Nielsen Sejv Hansen (lr. 5)	27.10.30					1.5.55	
— Erik Leo Rasmussen (lr. 5)	8.9.30					1.5.55	
— Kaj Elvin Carlsen (lr. 6)	14.1.31					1.1.56	
— Henry Petersen (lr. 6)	21.1.32					1.11.56	
— Kjeld Morten Filt (lr. 6)	17.1.30					1.4.57	
— Peder Søgaard Jensen (lr. 5)	24.10.34					1.5.59	
— Egon Kragh (lr. 5)	6.4.36					1.3.60	
— Svend Aage Leth (lr. 5)	31.7.36					1.8.61	
— Viktor Carlsen (lr. 5)	21.6.36					1.6.62	
— Knud Nielsen Støvc (lr. 5)	1.1.39					1.7.62	
— Valdemar Petersen (lr. 6)	26.6.27			1.5.66	1.6.52	1.5.52 <sup>3</sup>	
— Georg Erling Sørensen (lr. 5)	22.5.30			1.5.68	1.5.55	1.12.76	
— Knud Jacobsen Jensen (lr. 5)	27.6.32				1.11.56	1.10.69	
— Arne Bomholdt Toft (lr. 6)	27.11.35		1.12.61		1.6.60	1.2.71 <sup>4</sup>	49/60
— Hans Henrik Sørensen (lr. 5)	16.10.39				1.2.63	1.9.73	
— Gunnar Erik Jensen (lr. 6)	19.9.40			1.2.77	1.8.63	1.8.78 <sup>5</sup>	

<sup>1</sup>) u.f.nr. 1.1.–30.6.51, chauffør 1.3.52–28.2.59. <sup>2</sup>) landpostbud 1.9.61. <sup>3</sup>) landpostbud 1.4.75. <sup>4</sup>) overpakmester 1.12.61, postbud 1.6.70. <sup>5</sup>) chauffør 1.8.73–31.1.77.

Kontor og personale	Født	I nu- værende stilling	Over- pak- mester	Overpostbud	Postbud	Land- postbud	Fag- prøve
<i>(Århus)</i>							
landpostbud Svend Aage Christensen . . . . .	25.1.40			1.4.74	1.6.64	1.12.76	
— Knud Graversen . . . . .	2.1.40				1.7.64	1.3.72	
— John Jensen Nygaard . . . . .	24.3.41				1.9.64 <sup>1)</sup>	1.8.75	
— Herluf Karlsen . . . . .	14.5.40				1.3.65	1.4.71	
— Bent Valdemar Bomholdt Jacobsen . . . . .	31.8.44			1.10.76	1.9.65	1.8.77	
— Søren Bach . . . . .	3.3.41				1.9.65	1.1.72	
— Niels Kristian Sørensen . . . . .	7.5.41				1.9.65	1.1.71	
— Egon Olaf Jensen . . . . .	21.1.43				1.9.65	1.6.72	
— Ivan Venstrup Nielsen . . . . .	9.7.44				1.8.67	1.6.74	
— Bjerne Justesen . . . . .	14.9.39			1.5.76	1.9.67	1.12.76	
— Aage Skjødt . . . . .	4.3.44			1.9.73	1.12.67	1.7.77	
— Anders Skovfoged Laursen . . . . .	6.11.42				1.1.68	1.8.75	
— Hans Ove Hansen . . . . .	23.7.41				1.7.69	1.8.75	
— Ib Andreas Sørensen (lr. 6) . . . . .	24.7.41					1.10.69	
— Erik Hansen . . . . .	13.5.46					1.2.72	
— Svend Aage Rasmussen . . . . .	24.8.44				1.10.69	1.7.72	
— Svend Møller Jacobsen . . . . .	27.1.35					1.4.72	
— Jens Knud Knudsen . . . . .	18.3.21					1.4.72	
— Aksel Sandhøj Madsen . . . . .	2.9.47				1.6.72	1.1.74	
— Peter Mikkelsen . . . . .	14.5.46					1.7.72	
— Thorkild Pedersen . . . . .	22.5.45				1.12.70	1.1.73	
— Frederik Jørgensen . . . . .	10.6.44				1.5.72	1.3.73	
— Hans Jørgen Madsen . . . . .	13.10.47				1.11.72	1.8.77	
— Benny Preben Nielsen . . . . .	8.1.49				1.2.73	1.8.75	
— Christian Bank . . . . .	20.8.48				1.11.73	1.8.77	
— Leif Steen Sørensen . . . . .	13.4.46				1.2.75	1.9.78	
— Preben Jensen . . . . .	31.12.44					1.2.77	
— Svend Aage Nielsen . . . . .	27.1.25					1.3.77	
— Anders Overgaard . . . . .	2.3.30					1.11.77	
— Preben Jensen Thomassen . . . . .	28.1.30					1.11.77	

<sup>1)</sup> montør 1.6.69.

## Postkontorer i 4. distrikt.

Kontor og personale	Født	I nuværende stilling	Overpakmester	Overpostbud		Postbud	Landpostbud	Fagprøve
				I	II (postpakmester)			
<b>Arden:</b>								
overpostbud Karl Kristian Frandsen.....	30.6.24	.....		1.4.64		1.4.54	1.12.48	
— Svend Aage Frandsen.....	17.11.27	.....		1.4.67		1.9.58	1.12.52	
landpostbud Aage Kristiansen (lr. 5).....	23.1.20	.....					1.2.45	
— Jens Thygesen (lr. 5).....	11.7.22	.....					1.1.47	
— Aksel Vitus Bruun (lr. 5).....	12.11.25	.....					1.5.50	
— Karl Nielsen Lund (lr. 5).....	4.3.30	.....					1.5.55	
— Finn Olsen (lr. 5).....	8.8.30	.....					1.8.55	
— Knud Sørensen (lr. 5).....	6.11.33	.....					1.6.56	
— Frank Sørensen (lr. 5).....	27.9.31	.....					1.10.56	
— Agner Ingemann Poulsen (lr. 6).....	10.3.32	.....					1.12.57	
— Richard Anders Christensen (lr. 5).....	3.2.35	.....					1.1.60	
— Vagn Nielsen (lr. 5).....	19.4.37	.....					1.9.61	
<b>Aså:</b>								
overpostbud Axel Nielsen.....	22.12.20			1.4.64		1.10.45		
landpostbud Martin Olesen (lr. 5).....	20.6.22						1.1.49	
— Søren Kristian Madsen (lr. 5).....	29.11.31						1.7.54	
— Arne Mølgaard Andersen (lr. 6).....	9.7.39						1.7.62	
<b>Brønderslev:</b>								
postvagtmester Niels Christian Arildsen (lr. 14) (postbestyrer i Vrå).....	17.2.35	1.9.77 <sup>4)</sup>	1.9.62			1.5.59	.....	48/61
kontorpakmester Svend Aage Madsen Bach (lr. 9).....	28.5.26	1.4.64				1.3.58	1.5.51	
— Poul Erik Nielsen Thomsen.....	10.3.37	1.9.71		1.7.69		1.11.62		
overpostbud Orla Broberg Kristiansen.....	2.2.15	.....		1.4.64		1.6.46	1.11.45	
— Kai Møllergaard.....	29.5.19	.....		.....	1.5.57	1.11.50	1.8.44	
— Hans Kristian Larsen.....	31.7.22	.....		1.4.64		1.10.55	1.10.46	
— Jens Christian Nielsen.....	10.11.22	.....		1.4.64		1.5.57	1.5.47	
— Egon Christiansen.....	6.9.24	.....		1.4.64		1.10.62	1.5.49	
— Niels Erik Thomsen.....	14.4.35	.....		1.10.72		1.2.59	1.11.58	
— Robert Bernhard Kristensen.....	3.8.36	.....		1.9.73		1.12.60	1.4.59	
— Jørgen Jørgensen.....	2.2.40	.....		1.4.74		1.3.64		
— Gunnar Larsen.....	4.12.38	.....		1.8.74		1.3.64		
postbud Thomas Thomsen.....	19.5.27	.....				1.4.72		
— Tage Andreasen.....	21.5.27	.....				1.4.72		
— Jørn Christensen.....	14.9.44	.....				1.4.69		
— Niels Børge Pedersen.....	16.10.45	.....				1.12.69		
— Helge Iver Jensen.....	19.1.49	.....				1.4.75		
— Per Henrik Jensen.....	21.4.56	.....				1.8.76		
— Georg Flemming Holmsteen.....	14.2.50	.....				1.9.76		
— Kaj Jørgen Nielsen.....	8.7.42	.....				1.4.77		
landpostbud Kristian Peter Jensen (lr. 5).....	20.10.17	.....					1.11.41	
— Otto Møller Jensen (lr. 5).....	29.7.22	.....					1.8.46	
— Arne Thomsen (lr. 5).....	26.9.24	.....					1.6.47	
— Emil Johansen (lr. 5).....	31.7.23	.....					1.11.48	
— Knud Erik Nielsen (lr. 5).....	20.3.25	.....					1.1.49	
— Svend Erik Bertelsen (lr. 5).....	17.11.25	.....					1.8.50	

4) postbudformand 1.12.72.

Kontor og personale	Født	I nu- værende stilling	Over- pak- mester	Overpostbud	Postbud	Land- postbud	Fag- prøve
<i>(Brønderslev)</i>							
landpostbud Leo Gaardsholt Larsen (lr. 6) . .	17.7.27					1.12.50	
— Leif Ellekrog Thomsen (lr. 5) . . . . .	19.7.27					1.4.51	
— Hans Jørgen Pedersen (lr. 5) . . . . .	27.7.28					1.12.51	
— Niels Regnar Hansen (lr. 5) . . . . .	17.3.30					1.1.52	
— Jens Møller Hansen (lr. 5) . . . . .	26.7.26					1.12.52	
— Poul Erik Sørensen (lr. 5) . . . . .	14.11.31					1.12.55	
— Jørgen Poulsen (lr. 5) . . . . .	18.3.28					1.12.52 <sup>1</sup>	
— Hardy Ellekrog Thomsen (lr. 5) . . . . .	25.4.30					1.12.55	
— Poul Erik Sørensen (lr. 5) . . . . .	16.10.29					1.3.56	
— Ejner Johannes Sørensen (lr. 5) . . . . .	8.1.32					1.5.56	
— Carl Trier Rasmussen (lr. 5) . . . . .	4.1.29					1.12.57	
— Jens Hedegaard (lr. 5) . . . . .	26.10.33					1.3.58	
— Jens Kjær (lr. 5) . . . . .	23.1.33					1.5.58	
— Arne Andersen (lr. 5) . . . . .	4.9.35					1.8.58	
— Verner Kvist (lr. 5) . . . . .	4.3.34					1.3.59	
— Gunner Søndergaard Jensen (lr. 6) . . . . .	18.3.35					1.10.59	
— Ivar Christensen (lr. 5) . . . . .	4.2.36					1.8.61	
— Keld Andersen (lr. 5) . . . . .	1.2.39					1.11.61	
— Jens Jensen (lr. 5) . . . . .	21.11.30			1.6.69	1.8.61	1.10.55 <sup>2</sup>	
— Viggo Andersen Tømmerby (lr. 5) . . . . .	21.9.29			1.4.68	1.4.57	1.6.54 <sup>3</sup>	38/55
— Jørgen Thomsen . . . . .	22.5.42				1.1.66	1.4.73	
— Mogens Ove Lund Sørensen . . . . .	14.6.20					1.4.72	
<b>Dronninglund:</b>							
overpostbud Henning Hansen . . . . .	6.12.13			1.4.63	1.10.51	1.8.38	
— Christian Ingemann Andersen . . . . .	15.4.14			1.11.67		1.1.44	
postbud Poul Erik Andersen . . . . .	1.4.36				1.11.74	1.1.73	
landpostbud Jens Kristian Nielsen (lr. 5) . . . . .	16.3.27					1.4.49	
— Svend Erik Larsen (lr. 5) . . . . .	4.6.28					1.7.50	
— Thorvald Damgaard Thomsen (lr. 5) . . . . .	22.6.26					1.12.50	
— Ellegaard Sørensen (lr. 5) . . . . .	24.3.22					1.1.51	
— Knud Erik Sørensen (lr. 5) . . . . .	3.3.30					1.12.53	
— Leif Chrestensen (lr. 5) . . . . .	11.6.34					1.10.57	
— Gunnar Kirkbak (lr. 5) . . . . .	16.5.34					1.7.58	
— Bent Pedersen (lr. 5) . . . . .	30.9.34					1.5.60	
— Ove Simonsen . . . . .	19.8.39					1.2.65	
— Jørgen Staal . . . . .	11.7.46					1.9.69	
— Arne Lundbye Honum . . . . .	11.5.39					1.6.72	
— Erik Olav Albæk Jensen . . . . .	13.3.41					1.10.72	
— Erling Ove Andreassen . . . . .	7.9.25					1.2.75	
<b>Fjerritslev:</b>							
overpostbud Henry Thomsen . . . . .	16.2.34			1.10.74	1.3.58		
— Niels Jørgen Clausen Nielsen . . . . .	3.5.46			1.5.77	1.11.69		
landpostbud Gunnar Hansen Lund (lr. 5) . . . . .	21.12.18					1.1.43	
— Jens Kristian Nielsen (lr. 6) . . . . .	13.11.20					1.12.44	
— Johannes Røge (lr. 5) . . . . .	4.1.17					1.3.46	
— Gert Gundersen (lr. 5) . . . . .	7.8.24					1.7.49	
— Svend Ove Bertelsen (lr. 5) . . . . .	27.1.28					1.3.51	
— Jens Christian Bisgaard Larsen (lr. 6) . . . . .	5.12.26					1.9.52	
— Bøgild Bruun Nielsen (lr. 5) . . . . .	17.10.27					1.9.53	

<sup>1)</sup> tjf.u.l. 1.12.76–14.9.77. <sup>2)</sup> landpostbud 1.4.71. <sup>3)</sup> landpostbud 1.4.73.

Kontor og personale	Født	I nu- værende stilling	Over- pak- mester	Overpostbud		Postbud	Land- postbud	Fag- prøve
				I	II (postpak- mester)			
<i>(Fjerritslev)</i>								
landpostbud Vagn Madsen (lr. 5) . . . . .	1.7.32						1.8.54	
— Børge Wullum Kristensen (lr. 5) . . . . .	24.2.32						1.2.56	
— Kjeld Mogensen (lr. 6) . . . . .	15.12.31						1.11.56	
— Egon Verner Jensen (lr. 5) . . . . .	10.12.29						1.1.57	
— Tage Møller (lr. 5) . . . . .	10.8.32						1.1.57	
— Agner Kristensen (lr. 6) . . . . .	9.11.32						1.1.57	
— Kresten Hansen (lr. 6) . . . . .	7.4.32						1.3.57	
— Arthur Arne Sand (lr. 5) . . . . .	23.2.36						1.8.58	
— Erling Kjær Pedersen (lr. 6) . . . . .	11.11.33						1.9.57	
— Lars Mose Nielsen (lr. 5) . . . . .	19.8.33						1.8.58	
— Egon Haurselev Jespersen (lr. 5) . . . . .	16.7.36						1.3.59	
— Einer Mørch Badstue (lr. 5) . . . . .	18.3.35					1.10.58	1.9.60	
— Hans Oluf Danielsen Klitgaard (lr. 6) . . . . .	8.2.36						1.11.60	
— Johannes Holm (lr. 5) . . . . .	25.9.37						1.3.62	
— Helge Severin Sørensen (lr. 6) . . . . .	28.2.38						1.12.60 <sup>1</sup>	
— Oskar Bjerre . . . . .	5.6.17						1.4.72	
— Jens Klit . . . . .	30.12.41						1.3.68	
— Hans Jørgen Søgård Sørensen . . . . .	15.4.45					1.8.69	1.3.77	
— Jørn Bent Larsen . . . . .	18.9.41						1.4.72	
— Lindy Johannes Iversen . . . . .	12.1.40						1.2.77	
— Edvardt Bernhardt Sørensen . . . . .	24.11.26						1.10.78	
<b>Frederikshavn:</b>								
postvagnmester Elon Olesen (lr. 17) . . . . .	18.5.23	1.1.78 <sup>2</sup>	1.6.49			1.4.46		46/47
postbudformand Johannes Møller Nielsen (lr. 11) . . . . .	26.9.31	1.12.77	1.4.59			1.10.52		37/56
— Erik Olsen (lr. 11) . . . . .	4.4.39	1.2.78	1.6.64			1.5.61		39/62
overpakmester Ole Sørensen (lr. 8) . . . . .	24.11.46		1.11.72			1.8.70		53/72
kontorpakmester Hardy Peter Hald Flensdorf (lr. 9) . . . . .	26.1.26	1.4.64			1.6.55	1.1.48		
— Kurt Andersen . . . . .	20.5.31	1.4.65				1.6.52		
— Aksel Christian Jensen . . . . .	7.7.34	1.4.66				1.6.56		
— Bent Orla Jensen . . . . .	10.1.34	1.10.67				1.8.59		
— Holger Kristensen . . . . .	15.5.34	1.9.68				1.4.60		
— Knud Børge Pedersen . . . . .	2.8.31	1.10.72			1.9.66	1.9.52		
— Frode Halfdan Christensen . . . . .	6.12.28	1.10.72			1.12.66	1.12.52		
— Peder Frost Nørgaard . . . . .	21.2.28	1.8.75			1.4.64	1.11.63	1.1.52	
— Niels Jørgen Møller Rasmussen . . . . .	28.6.37	1.8.75			1.4.73	1.10.59		
— Finn Ib Jensen . . . . .	30.12.27	1.7.78				1.5.58	1.1.49	
overpostbud Niels Bruun Olesen (lr. 6) . . . . .	23.11.14				1.9.57	1.12.50	1.7.44	1.5.41
— Adolf Christian Andersen . . . . .	28.2.18					1.4.47	1.3.46	1.5.42
— Poul Alfred Christensen . . . . .	19.1.18					1.4.52	1.3.46	1.9.42
— Harry Peter Pedersen . . . . .	12.12.18					1.9.52	1.3.46	1.1.43
— Aage Jensen . . . . .	28.10.21					1.4.53	1.2.47	
— Hartman Christian Pedersen . . . . .	14.12.24					1.9.54	1.6.47	
— Gunnar Sigvald Nielsen . . . . .	26.12.21					1.4.56	1.3.48	
— Eigil Andersen . . . . .	4.7.23				1.4.64		1.2.49	
— Knud Aage Sivertsen . . . . .	28.5.25				1.4.64		1.7.49	
— Svend Aage Wittrup . . . . .	23.8.26				1.4.64		1.4.50	
— Kaj Aage Larsen . . . . .	30.9.26				1.4.64		1.8.50	
— Aage Schmidt . . . . .	13.5.28				1.2.68		1.6.55	1.2.54

<sup>1)</sup> u.f.nr. 15.2.–31.12.65, ude af post- og telegrafv. 1.1.66–31.10.67. <sup>2)</sup> postbudformand 1.4.64.

Kontor og personale	Født	I nu- værende stilling	Over- pak- mester	Overpostbud	Postbud	Land- postbud	Fag- prøve
<i>(Frederikshavn)</i>							
overpostbud Niels Viggo Madsen . . . . .	22.5.27			1.6.68		1.6.55	
— Leo Christian Olesen . . . . .	18.9.36			1.7.69		1.4.60	
— Poul Øjvind Christensen . . . . .	24.3.36			1.7.67 <sup>1</sup>		1.6.60	
— Bjarne Wrængmose Christensen . . . . .	26.10.40			1.7.69		1.3.63	
— Jørgen Espen Hestvang . . . . .	6.5.37			1.8.75		1.5.62	
— Kjeld Aksel Nielsen . . . . .	17.9.37			1.7.69		1.5.62	
— Gunner Hardy Gravesen . . . . .	15.4.39			1.10.76		1.12.62	
— Per Jørgen Jensen . . . . .	18.3.43			1.8.75		1.7.65	
— Erling Sønderkov . . . . .	30.6.40			1.8.75		1.4.64	
— Povl Erik Jensen . . . . .	7.7.40			1.10.76		1.1.65	
— Geo Andersen . . . . .	27.7.41			1.8.75		1.4.65	
— Kaj Peder Nørgaard Pedersen . . . . .	8.9.41			1.5.76		1.5.65	
— Anker Christiansen . . . . .	26.8.44			1.5.76 <sup>2</sup>		1.1.67	
— Erik Haugaard . . . . .	14.9.45			1.4.73		1.11.67	
— Aksel Pedersen . . . . .	4.2.44			1.5.76		1.11.66	
postbud Jørgen Brixen . . . . .	24.3.44					1.11.66 <sup>3</sup>	
— Hans Jørgen Wadsholt . . . . .	5.4.43					1.12.68	
overpostbud Kurt Jørgensen . . . . .	21.1.44			1.7.77		1.12.67	
— Povl Børge Sørensen . . . . .	7.1.43			1.7.76		1.5.68	
postbud Ole Jensen . . . . .	14.7.44					1.10.68	
overpostbud Torkil Thomsen . . . . .	2.1.45			1.8.77		1.10.68	
— Bent Jørgen Andersen . . . . .	17.12.35			1.5.75		1.4.72	
postbud Jørgen Østermark Jensen . . . . .	26.2.41					1.10.69	
overpostbud Karl Erik Pedersen . . . . .	24.11.43			1.5.75		1.12.69	
postbud Bent Gram Jacobsen . . . . .	3.5.49					1.5.71	
— John Elgaard Christensen . . . . .	11.5.49					1.6.71	
— Carlo Per Pedersen . . . . .	13.2.49					1.2.73	
— Viggo Andreas Pedersen . . . . .	2.6.49					1.2.73	
— Benny Kvitsau Nielsen . . . . .	27.12.51					1.10.74	
— Kenneth Gotfred Christiansen . . . . .	24.8.44					1.2.75	
— Palle Karl Andersen . . . . .	4.8.48					1.12.75	
— Poul Dige Pedersen . . . . .	12.4.50					1.6.76	
— Geert Valdemar Heftholm . . . . .	11.10.48					1.12.76	
— Tonni Samuelsen . . . . .	14.12.50					1.4.75	
landpostbud Knud Vejen Mikaelson (lr. 6) . . . . .	20.1.18					1.1.44	
— Christian Peter Pedersen (lr. 5) . . . . .	21.5.21					1.2.48	
— Holm Kristensen (lr. 5) . . . . .	24.9.20					1.3.48	
— Poul Richard Jensen (lr. 5) . . . . .	20.4.24					1.6.50	
— Bent Ove Olsen (lr. 5) . . . . .	7.8.28					1.5.52	
— Thomas Eigil Håven Mortensen (lr. 5) . . . . .	6.6.33					1.11.55	
— Povl Erik Johansen (lr. 5) . . . . .	14.11.33					1.8.56	
— Ejnar Thomsen (lr. 5) . . . . .	18.11.33					1.1.58	
— Arne Martin Marckstrøm (lr. 5) . . . . .	27.7.32					1.4.58	
— Thomas Christian Kallehave (lr. 5) . . . . .	26.4.33					1.7.58 <sup>4</sup>	
— Poul Kallehave (lr. 5) . . . . .	6.12.35					1.9.59	
— Svend-Aage Sørensen (lr. 5) . . . . .	24.12.36					1.7.60	
— Poul Erik Sørensen (lr. 5) . . . . .	22.5.38					1.2.62	
— Egon Hartvig Sørensen . . . . .	16.9.44			1.8.75		1.1.67	1.4.77
— Ivar Kurt Sørensen . . . . .	6.11.42					1.10.67	1.7.78
— Hardi Juhl Christensen (lr. 6) . . . . .	24.12.21						1.4.72

<sup>1</sup>) postbud 1.10.74–30.6.77. <sup>2</sup>) postbud 1.6.77–31.8.78. <sup>3</sup>) overpostbud 1.2.–31.8.71. <sup>4</sup>) u.f.nr. 6.1.–21.3.67, tuf.u.l. 18.10–14.12.70, tjf.u.l. 1.1.75–31.12.75.



Kontor og personale	Født	I nu- værende stilling	Over- pak- mester	Overpostbud	Postbud	Land- postbud	Fag- prøve
<i>(Frederikshavn)</i>							
landpostbud John Sortkær Pedersen	4.8.45				1.5.71	1.9.75	
— Leif Bøgeskov Jensen	18.1.48				1.2.71	1.9.78	
— Egil Thomsen	21.8.39					1.3.76	
<b>Hadsund:</b>							
kontorpakmester Henning Christensen (lr.9)	20.5.29	1.8.73		1.1.67	1.8.59	1.6.51	
overpostbud Villy Karlo Jensen	21.6.26			1.4.64	1.11.58	1.4.49	
— Peter Petersen	6.5.36			1.7.69	1.7.61	1.7.59	
— Henning Theil Andersen	22.3.45			1.8.76	1.3.69		
postbud Keld Thorhauge Jensen	22.10.50				1.7.73		
— Henning Larsen	14.9.45				1.10.74		
— Poul Prusse Skov	31.10.48				1.4.76		
landpostbud Peder Kristian Rudolf Jensen							
(lr. 5)	7.8.20					1.9.44	
— Kristian Asmus Andersen (lr. 5)	12.7.29					1.2.54	
— Ove Poulsen (lr. 5)	26.7.32					1.6.56	
— Per Vagn Velling (lr. 5)	5.5.35					1.8.57	
— Peter Stiil Skjødsholm Bach (lr. 6)	3.2.34					1.2.58	
— Kristian Peter Petersen (lr. 5)	5.9.34				1.10.59	1.12.73	
— Kaj Christensen Støvring (lr. 5)	14.11.35					1.6.60	
— Viktor Bjarne Kristensen (lr. 5)	3.7.37					1.5.61	
— Ejler Petri Pedersen (lr. 6)	19.6.40					1.9.62	
— Verner Bach Velling	14.2.42				1.11.64	1.11.65	
— Carsten Iversen Heiselberg	16.7.43				1.11.67	1.3.72	
— Poul Andreas Nielsen	16.3.45				1.3.68	1.5.72	
— Erik Søgaard	2.12.42					1.10.71	
<b>Hals:</b>							
postbud Preben Porsborg	12.3.49				1.8.75		
landpostbud Frode Møller (lr. 5)	8.9.25					1.12.47	
— Carl Erik Junge (lr. 5)	7.9.24					1.6.49	
— Henning Gudmund Abel Rasmussen							
(lr. 5)	16.3.28					1.7.53	
— Tage Christian Jensen (lr. 5)	11.4.31					1.1.55	
— Anders Henning Larsen (lr. 5)	19.1.30					1.11.54	
— Jens Erik Sørensen (lr. 5)	26.12.30					1.10.56	
— Jens Elmer Andersen (lr. 5)	12.7.31					1.1.57	
— Preben Olesen (lr. 5)	18.11.38					1.3.61	
— Leo Helbert Jensen (lr. 5)	28.6.33				1.3.57	1.6.68	
— Svend Aage Hejlman Mortensen	30.4.26					1.11.75	
<b>Hirtshals:</b>							
kontorpakmester Tage Gram Skjoldager	9.8.22	1.9.73		1.11.55	1.1.48	1.8.46	
overpostbud Kaj Madsen Hebbelstrup	10.5.31			1.4.68	1.4.55		
— Henning Lauritsen	17.9.31			1.7.69	1.1.57		
— Børge Andresen	17.11.34			1.10.74	1.1.66		
— Egon Andersen	18.2.40			1.10.74	1.1.66		
postbud Poul Erik Christensen	12.2.43				1.7.67		
— Kaj Larsen	10.11.41				1.4.72		
landpostbud Erik Rishøj Hansen (lr. 5)	26.12.36					1.12.60	
— Knud Erik Bundgaard Andreasen (lr. 5)	21.7.38					1.11.62	
— Kaj Iskov Nielsen (lr. 6)	4.8.36					1.10.72	

Kontor og personale	Født	I nu- værende stilling	Over- pak- mester	Overpostbud		Postbud	Land- postbud	Fag- prøve
				I	II (postpak- mester)			
<b>Hjallerup:</b>								
overpostbud Viggo Dususen Andersen . . . . .	15.7.29				1.4.68	1.4.67	1.1.55	
landpostbud Karl Sørensen (lr. 6) . . . . .	11.11.19						1.3.45	
— Niels Pedersen Nielsen (lr. 5) . . . . .	24.7.18						1.6.47	
— Erik Christensen (lr. 5) . . . . .	9.1.25						1.11.51	
— Arne Hedegaard Christensen (lr. 5) . . . . .	12.10.36						1.1.59	
— Louis Ernst Jensen (lr. 5) . . . . .	21.12.35						1.8.59	
— Børge Jensen (lr. 5) . . . . .	22.12.40						1.6.63	
<b>Hjørring:</b>								
postvagtmester Frode Arildsen (lr. 14) . . . . .	6.7.25	1.9.73 <sup>1</sup>	1.2.58				1.1.50	42/53
postbudformand Niels Peter Arildsen (lr. 11) . . . . .	3.5.32	1.12.72	1.6.60				1.6.55	42/57
— Gunnar Jensen (lr. 11) . . . . .	20.4.39	1.8.78	1.5.65				1.11.62	45/64
kontorpakmester Berg Anders Christian								
Hansen (lr. 9) . . . . .	2.4.21	1.4.61		1.7.56	1.5.50	1.10.47		
— Alf Jørgen Jensen . . . . .	3.10.28	1.4.63			1.7.56	1.10.53		
— Axel Jensen Larsen . . . . .	19.9.30	1.4.65			1.11.57	1.6.55		
— Kai Bermann Jensen . . . . .	4.11.33	1.9.68				1.1.58		
— Gunner Langthjem . . . . .	21.8.39	1.2.72		1.11.71		1.7.71		
— Knud Albert Baadsgaard Christiansen . . . . .	16.8.46	1.9.73		1.3.72		1.7.71		
— Svend Aage Pedersen . . . . .	8.5.45	1.4.75		1.10.73		1.5.73		
— Jacob Bastholm Nørgaard . . . . .	19.3.50	1.2.78		1.10.74		1.7.74		
— Richardt Larsen . . . . .	6.7.47	1.2.78		1.12.75		1.11.75		
overpostbud Christian Gaarde Nielsen (lr. 6) . . . . .	23.2.20				1.1.49	1.3.45		
— Møller Jørgensen . . . . .	31.3.27			1.4.64		1.11.51		
— Frede Qvistgaard Olesen . . . . .	24.3.28			1.1.67		1.1.53		
— Poul Rasmussen . . . . .	30.5.31			1.5.69		1.5.56		
— Per Ingemann Rasmussen . . . . .	23.10.35			1.7.69		1.10.59		43/62
— Frede Gjelstrup Stenskrog . . . . .	14.8.36			1.7.69		1.2.61		
postbud Ove Henriksen . . . . .	20.6.36					1.3.61 <sup>2</sup>		
overpostbud Vagn Sørensen . . . . .	25.6.38			1.7.69		1.6.61		
— Jørn Peter Dahl Christensen . . . . .	15.6.39			1.7.69 <sup>3</sup>		1.10.62		
— Erling Christensen . . . . .	23.3.41			1.7.77		1.5.63		
— Bent Mikkelsen . . . . .	29.4.40			1.8.75		1.6.63		
postbud Poul Keld Nielsen . . . . .	28.9.40					1.2.64 <sup>4</sup>		
— Willy Frøhlich Jensen . . . . .	7.4.42					1.5.64 <sup>5</sup>		
overpostbud Flemming Nørgaard . . . . .	14.1.44			1.4.78		1.10.66		
postbud Hans Carlo Dalgaard . . . . .	16.11.44					1.4.67 <sup>6</sup>		
— Poul Erik Christensen . . . . .	23.3.44					1.5.67		
overpostbud Niels Jørgen Nielsen . . . . .	1.4.42			1.8.75		1.12.67		
— Villy Vadskær Jensen . . . . .	8.12.44			1.4.72 <sup>7</sup>		1.3.68		
postbud Peter Martin Sørensen . . . . .	13.9.44					1.9.71		
overpostbud Jørgen Jensen . . . . .	10.9.49			1.9.73 <sup>8</sup>		1.9.71		
postbud Tage Christian Larsen . . . . .	8.9.30					1.10.72		
— Jens Henry Madsen . . . . .	29.8.28					1.10.72		
overpostbud Kenno Østermark Jensen . . . . .	8.10.46			1.4.74		1.9.73 <sup>9</sup>		
— Birger Nielsen . . . . .	19.1.49			1.3.74		1.11.73		
postbud Anders Kristian Holtegaard								
Christensen . . . . .	10.2.50					1.11.73		
— Bent Jensen . . . . .	12.5.50					1.7.74 <sup>10</sup>		

<sup>1</sup>) postbudformand 1.9.71. <sup>2</sup>) kontorpakmester 1.4.69, overpostbud 1.7.73–31.10.75. <sup>3</sup>) postbud 1.3.–31.3.74. <sup>4</sup>) overpostbud 1.7.69, kontorpakmester 1.9.73–30.11.77. <sup>5</sup>) overpostbud 1.7.69, kontorpakmester 1.9.71–30.11.77. <sup>6</sup>) overpostbud 1.8.75–30.6.77. <sup>7</sup>) postbud 1.1.73–31.3.78. <sup>8</sup>) postbud 1.10.74–30.6.76. <sup>9</sup>) tjf.u.l. 1.2.–31.3.74. <sup>10</sup>) overpostbud 1.11.74–30.11.75.

Kontor og personale	Født	I nu-værende stilling	Overpakmester	Overpostbud	Postbud	Landpostbud	Fagprøve
<b>(Hjørring)</b>							
overpostbud Niels Erik Vangsted.....	22.4.48	.....	.....	1.8.75	1.6.75		
— Ricard Rask Nielsen.....	28.7.40	.....	.....	1.12.75	1.11.75		
postbud Per Nielsen.....	2.2.52	.....	.....	.....	1.5.76		
overpostbud Per Sørensen.....	27.9.52	.....	.....	1.2.78	1.9.76		
— Hans Børge Rødkjær Pedersen.....	14.9.46	.....	.....	1.2.78	1.12.76		
postbud Leif Pedersen.....	15.3.45	.....	.....	.....	1.12.76		
overpostbud Henning Hald Nielsen.....	10.3.48	.....	.....	1.5.78	1.3.77		
postbud Knud Møller Nielsen.....	1.5.51	.....	.....	.....	1.6.77		
— Laurits Christian Nygaard.....	10.6.48	.....	.....	.....	1.12.77		
— Henning Sørensen.....	4.12.54	.....	.....	.....	1.9.78		
landpostbud Lars Kristian Nielsen (lr. 5).....	15.10.11	.....	.....	.....	.....	1.11.40	
— Svend Aage Hansen (lr. 5).....	23.12.13	.....	.....	.....	.....	1.1.41	
— Jens Reiner Andersen (lr. 5).....	19.4.23	.....	.....	.....	.....	1.5.47	
— Hans Christian Larsen (lr. 5).....	16.9.22	.....	.....	.....	.....	1.7.47	
— Willy Børge Clausen (lr. 5).....	30.5.23	.....	.....	.....	.....	1.12.47	
— Ingemann Jensen (lr. 5).....	13.4.23	.....	.....	.....	.....	1.5.48	
— Peter Johannes Jensen (lr. 5).....	17.1.23	.....	.....	.....	.....	1.7.48	
— Carl Gulvad Svendsen (lr. 6).....	2.9.22	.....	.....	.....	.....	1.12.48	
— Jens Gunnar Pedersen (lr. 5).....	21.11.24	.....	.....	.....	.....	1.11.49	
— Villy Valdemar Nielsen (lr. 5).....	9.11.23	.....	.....	.....	.....	1.1.50	
— Egon Vestgaard Andersen (lr. 5).....	9.1.25	.....	.....	.....	.....	1.3.50	
— Niels Egon Poulsen (lr. 5).....	13.9.26	.....	.....	.....	.....	1.8.51	
— Kaj Vilhelm Andersen (lr. 5).....	22.11.27	.....	.....	.....	.....	1.1.52	
— Poul Andreasen (lr. 5).....	19.6.27	.....	.....	.....	.....	1.5.54	
— Henning Larsen (lr. 5).....	25.12.30	.....	.....	.....	.....	1.6.55	
— Jørgen Haderup (lr. 5).....	8.6.31	.....	.....	.....	.....	1.3.56	
— Erik Mørgensen (lr. 5).....	12.10.32	.....	.....	.....	.....	1.6.55 <sup>1</sup>	
— Kjeld Andersen (lr. 5).....	26.10.33	.....	.....	.....	.....	1.5.57	
— Knud Kristiansen (lr. 5).....	7.2.32	.....	.....	.....	.....	1.7.57	
— Jens Erik Kristensen (lr. 5).....	24.12.34	.....	.....	.....	.....	1.7.58	
— Jens Aage Nielsen (lr. 5).....	22.11.32	.....	.....	.....	.....	1.12.58	
— Lars Vadum Rømer (lr. 6).....	6.12.35	.....	.....	.....	.....	1.5.59	
— Vagn Leonhardt Christensen (lr. 5).....	1.4.36	.....	.....	.....	.....	1.1.61	
— Bent Johannes Iversen (lr. 5).....	14.4.38	.....	.....	.....	.....	1.6.62	
— Poul Erik Jensen (lr. 6).....	18.8.23	.....	.....	1.4.58	1.6.48	1.2.69	
— Hans Ivar Skovhaug (lr. 5).....	15.7.22	.....	1.10.48	.....	1.3.47	1.9.46 <sup>2</sup>	
— Henry Emil Hansen (lr. 6).....	29.12.24	.....	.....	1.7.56	1.6.50	1.3.72	
— Kaj Erik Larsen (lr. 5).....	8.6.35	.....	.....	.....	1.11.58	1.1.72 <sup>3</sup>	
— Thomas Peter Nielsen.....	10.8.26	.....	.....	.....	.....	1.10.74	
— Poul Erik Bæk Thomsen.....	20.5.26	.....	.....	.....	.....	1.2.75	
— Carl Johan Christensen Hesthaven.....	23.8.28	.....	.....	.....	.....	1.7.77	
— Else Isaksen.....	1.5.43	.....	.....	.....	.....	1.7.77	
<b>Hobro:</b>							
postvagtmester Peter Laustsen (lr. 14).....	16.12.20	1.8.75 <sup>4</sup>	1.12.48	.....	.....	1.1.45	46/47
kontorpakmester Henry Laustsen (lr. 9).....	14.10.30	1.4.65	.....	1.4.64	1.8.59	1.11.51	
— Ejvind Krogh (lr. 9).....	30.8.33	1.4.66	.....	.....	1.2.58		
— Erling Laustsen.....	4.9.35	1.4.69	.....	.....	1.5.60		
— Jul Vammen Jensen.....	24.12.37	1.11.71	.....	.....	1.7.69	1.7.63	
— Niels Kurt Jensen.....	9.4.41	1.5.78	.....	1.1.71	1.8.65		

<sup>1</sup>) u.f.nr. 1.11.62–31.10.63. <sup>2</sup>) postbudformand 1.9.60, landpostbud 1.8.72. <sup>3</sup>) kontorpakmester 1.4.69–31.12.71. <sup>4</sup>) postbudformand 1.4.63.

Kontor og personale	Født	I nu-værende stilling	Overpakmester	Overpostbud		Postbud	Landpostbud	Fagprøve
				I	II (postpakmester)			
<i>(Hobro)</i>								
kontorpakmester Willy Pedersen . . . . .	5.7.47	1.6.78		1.8.75		1.4.71		
overpostbud Svend Aage Christensen . . . . .	18.4.18			.....	1.5.53	1.10.43		
— Leif Aage Larsen Holm . . . . .	16.3.17			1.4.64		1.8.51	1.4.41	
— Knud Jensen . . . . .	10.11.30			1.7.69		1.10.56		
— Lars Peter Skøtt Andersen . . . . .	22.10.24			1.10.64		.....	1.11.49	
— Jørgen Dam . . . . .	24.11.35			1.4.75		1.12.64	1.11.60	
— Pouly Ingolf Vinge . . . . .	26.2.42			1.6.71		1.8.63		
— Henning Pedersen . . . . .	15.3.42			1.4.78		1.7.64		
postbud Finn Christensen . . . . .	4.10.40					1.7.66		
— Niels Ove Nielsen . . . . .	5.5.45					1.6.67 <sup>1)</sup>		
overpostbud Bent Justesen . . . . .	20.6.44			1.4.78		1.7.67		
postbud Bent Richter . . . . .	19.3.43					1.7.68 <sup>2)</sup>		
— Ernst Frederik Mogens Madsen . . . . .	11.7.24					1.4.72		
— Wandy Iversen . . . . .	11.12.46					1.3.71 <sup>3)</sup>		
overpostbud Aage Justesen . . . . .	14.12.45			1.8.75		1.12.71		
— Morten Thisted Uldbjerg . . . . .	20.7.44			1.5.76		1.3.72		
— Johannes Vammen Jensen . . . . .	6.6.47			1.8.77		1.3.72		
— Jess Søgaard Bengtsen . . . . .	6.8.48			1.9.77		1.5.72		
— Poul Birger Ebdrup . . . . .	29.4.45			1.10.77		1.6.72		
— Finn Jørgen Nielsen . . . . .	21.3.47			1.6.78		1.3.73		
postbud Jens Bjarne Ooppelstrup Jensen . . . . .	13.11.48					1.6.73		
— Erik Degn . . . . .	22.8.51					1.10.73		
— Per Vedel Jensen . . . . .	28.10.48					1.4.74		
— Steen Nørgaard Jensen . . . . .	19.11.50					1.4.77		
— Finn Knudsen . . . . .	8.5.51					1.12.77		
— Jens Edvard Andersen . . . . .	17.8.52					1.12.77		
landpostbud Jens Arne Lybæk Christensen								
(lr. 6) . . . . .	8.10.16						1.1.42	
— Kristian Knud Valbjørn Christensen								1.8.42
(lr. 5) . . . . .	21.7.18							1.8.43
— Jakob Hauge Bjørn (lr. 5) . . . . .	8.11.18							1.3.46
— Knud Børge Mathiasen (lr. 5) . . . . .	11.10.16							1.8.47
— Kaj Børge Svendsen (lr. 6) . . . . .	30.11.24							1.12.48
— Karlo Ooppelstrup Jensen (lr. 5) . . . . .	6.7.24							1.2.49
— Bent Juul Rasmussen (lr. 5) . . . . .	6.5.24							1.4.49
— Poul Kjeldsen Thomsen (lr. 5) . . . . .	15.3.21							1.9.50
— Niels Kristian Nielsen (lr. 5) . . . . .	5.4.25							1.1.51
— Helge Osvald Poulsen (lr. 5) . . . . .	20.10.27							1.11.51
— Jens Peter Jensen (lr. 5) . . . . .	20.11.26							1.8.52
— Kaj Thybo (lr. 5) . . . . .	14.3.28							1.11.53
— Arno Jakobsen (lr. 5) . . . . .	22.5.24							1.10.54
— Harding Møller Pedersen (lr. 5) . . . . .	9.7.31							1.9.55
— Ejvind Nielsen (lr. 5) . . . . .	14.2.33							1.10.55
— Christian Stevnsgaard Christensen (lr. 6) . . . . .	14.2.30							1.8.56
— Evald Skouboe Christensen (lr. 5) . . . . .	11.1.33							1.3.58
— Johannes Nielsen (lr. 5) . . . . .	26.5.33							1.6.58
— Kaj Bonde Larsen (lr. 5) . . . . .	11.1.32							1.1.59
— Kaj Hougaard (lr. 5) . . . . .	15.3.35							1.7.59
— Børge Egon Jensen (lr. 6) . . . . .	7.8.34							1.10.59
— Jens Ove Jensen (lr. 5) . . . . .	12.4.35							1.11.59 <sup>4)</sup>
— Leo Lykkegaard Rasmussen (lr. 5) . . . . .	7.4.37						1.11.59 <sup>4)</sup>	1.4.66
— Knud Hougaard (lr. 5) . . . . .	17.5.36							1.12.59

<sup>1)</sup> overpostbud 1.5.71–30.6.77. <sup>2)</sup> overpostbud 1.9.71–31.7.77. <sup>3)</sup> overpostbud 1.1.72–30.4.75. <sup>4)</sup> u.f.nr. 1.7.65–31.3.66.

Kontor og personale	Født	I nu- værende stilling	Over- pak- mester	Overpostbud		Postbud	Land- postbud	Fag- prøve
				I	II (postpak- mester)			
<i>(Hobro)</i>								
landpostbud Leif Lange (lr. 5).....	13.3.34						1.3.60	
— Henrik Vagner Nielsen (lr. 6).....	14.1.37						1.7.60	
— Leif Hugo Andreasen (lr. 5).....	21.5.37						1.7.61	
— Fredlev Jensen (lr. 5).....	26.7.36						1.9.61	
— Egon Kragh (lr. 5).....	14.1.28			1.5.67			1.7.50 <sup>1</sup>	
— Bent Christian Petersen (lr. 5).....	21.7.24					1.5.51	1.11.69	
— Svend Nonboe (lr. 5).....	30.12.30					1.1.55	1.5.78 <sup>2</sup>	
— Børge Jensen (lr. 5).....	20.6.36			1.7.69		1.5.59	1.3.75	
— Marius Møller.....	12.4.48						1.12.70	
<b>Hurup Thy:</b>								
overpostbud Arne Jensen Vang.....	13.1.32			1.4.68		1.11.56	1.5.54	
— Erik Henriksen.....	6.5.42			1.10.76		1.11.64	1.8.64	
postbud Benny Thuesen Kongensgaard .....	28.2.52					1.1.74		
— Johannes Emanuel Andersen.....	11.1.33					1.8.76		
landpostbud Henry Madsen (lr. 5).....	16.8.19						1.2.44	
— Erling Hove (lr. 5).....	17.6.22						1.9.46	
— Peder Frandsen (lr. 5).....	25.4.22						1.4.47	
— Mads Sund Pedersen (lr. 5).....	20.4.18						1.7.47	
— Kristian Møller Jeppesen (lr. 6).....	3.12.24						1.9.48	
— Christian Marius Christensen (lr. 5).....	24.12.26						1.9.51	
— Ardahl Korsgaard (lr. 5).....	19.11.29						1.9.51	
— Arne Kristian Andersen (lr. 5).....	17.9.28						1.2.52	
— Axel Herluf Larsen (lr. 5).....	16.5.27						1.7.52	
— Jens Jørgen Christensen (lr. 5).....	25.9.29						1.12.52	
— Henrik Vilhelm Larsen (lr. 5).....	21.5.33						1.10.57	
— Willy Preben Christensen (lr. 5).....	22.3.34						1.5.58	
— Kjeld Nørgaard Jensen (lr. 5).....	13.2.40						1.10.61	
— Martin Bech Andersen (lr. 5).....	2.3.36						1.4.62	
— Egon Andersen Madsen.....	3.1.44						1.3.69	
— Niels Aage Sigh Pedersen.....	22.2.40						1.4.69	
— Holger Nielsen (lr. 5).....	8.5.37					1.4.60	1.12.59 <sup>3</sup>	
— Henry Jensen Vang.....	18.11.44						1.4.70	
— Valdemar Arne Kristensen.....	15.1.23						1.4.72	
— Christen Erik Christensen.....	25.8.47						1.8.73	
— Niels Kristian Kristensen.....	22.3.30						1.12.75	
— Hans Børge Henriksen.....	15.10.50						1.1.76	
<b>Lemvig:</b>								
postbudformand Hans Jørgen Pedersen (lr. 12).....	25.2.27	1.9.71	1.4.56			1.2.55	1.5.52	38/54
kontorpakmester Kristian Karl Christensen (lr. 9).....	2.12.22	1.4.64				1.11.52	1.10.47	
overpostbud Hans Kristian Jensen.....	16.5.22				1.11.55	1.4.51	1.4.46	
— Tage Svendstrup Jensen.....	5.6.21				1.11.75	1.4.75	1.5.46	
— Benny Agergaard Andersen.....	26.5.39				1.7.69	1.3.62		47/64
postbud Olav Børding.....	18.9.41					1.8.66 <sup>4</sup>		
— Niels Ewald Jakobsen.....	23.10.19					1.4.72		
— Knud Vilhelm Overvad Olesen.....	11.11.44					1.1.70		
overpostbud Kurt Bæk Nygaard.....	5.11.46				1.9.73	1.10.71		

<sup>1</sup>) landpostbud 1.5.77. <sup>2</sup>) kontorpakmester 1.9.64–30.4.78. <sup>3</sup>) landpostbud 1.2.70. <sup>4</sup>) overpostbud 1.7.69–30.9.74.

Kontor og personale	Født	I nu- værende stilling	Over- pak- mester	Overpostbud	Postbud	Land- postbud	Fag- prøve
<i>(Lemvig)</i>							
overpostbud Hans Roland Madsen.....	12.4.49			1.10.77	1.10.72		
— Poul Johan Larsen Jensen.....	7.3.42			1.9.78	1.7.73		
postbud Poul-Erik Brock Tarquini.....	26.1.51			.....	1.12.76		
— John Pertou Andersen.....	30.10.46			.....	1.10.77		
— Gerhard Østergaard.....	5.8.42			.....	1.3.78		
landpostbud Herluf Hartvig Andreassen							
(lr. 5).....	22.5.20			.....		1.11.44	
— Johannes Børge Nygaard (lr. 5).....	7.6.21			.....		1.7.45	
— Vagn Strøeck Larsen (lr. 5).....	17.3.22			.....		1.6.47	
— Holger Stenstrup (lr. 5).....	24.1.29			.....		1.2.50	
— Marinus Lilleøre Bro (lr. 5).....	16.7.23			.....		1.8.50	
— Svend Aage Kristensen (lr. 6).....	22.6.25			.....		1.8.50	
— Sven Erik Pedersen (lr. 5).....	30.11.27			.....		1.9.50	
— Ejner Lilleøre Bro (lr. 5).....	11.10.29			.....		1.7.52	
— Svend Hansen (lr. 5).....	18.4.29			.....		1.2.54	
— Svend Madsen (lr. 5).....	18.1.31			.....		1.2.54	
— Gotfred Hendriksen (lr. 5).....	13.9.30			.....		1.2.55	
— Poul Leif Fjeldgren (lr. 5).....	27.10.28			.....	1.12.52	1.8.55	
— Peder Kristensen (lr. 5).....	12.7.34			.....		1.5.57	
— Ernst Hendriksen (lr. 5).....	2.5.32			.....		1.5.57	
— Egon Gravengaard (lr. 6).....	11.5.36			.....	1.11.60	1.1.59 <sup>1</sup>	
— Peder Grydholt Jensen (lr. 5).....	20.12.33			.....		1.5.59	
— Herluf Jensen (lr. 6).....	23.11.36			.....		1.11.59	
— Svend Aage Thygesen (lr. 5).....	1.10.23			.....	1.12.55	1.1.48 <sup>2</sup>	
— Johan Kjølhcde Jensen (lr. 5).....	5.12.39			.....		1.12.63	
— Hans Nørby (lr. 5).....	19.9.30			1.4.68	1.5.60	1.2.55 <sup>3</sup>	
— Gunnar Stausholm (lr. 5).....	29.9.28			1.11.66	1.11.52	1.8.74	
— Gerhardt Jensen (lr. 5).....	30.12.28			1.6.68	1.12.59	1.2.53 <sup>4</sup>	
— Peter Nybo Jensen.....	6.1.44			.....	1.9.67	1.9.70	
— Jørgen Overby Kristensen.....	6.2.45			.....	1.9.68	1.9.70	
— Erik Thygesen.....	19.1.50			1.11.74	1.8.72	1.9.75	
— Anders Jakob Kjærside Pedersen.....	27.12.50			.....	1.9.74	1.9.75	
<b>Løgstør:</b>							
overpostbud Børge Brun Bojer Olesen.....	21.9.20			1.4.64	1.11.44		
— Aksel Dam Andersen.....	7.7.23			1.4.64	1.7.49	1.12.46	
— Svenning Grosskopff Svenningsen.....	8.9.32			1.7.69	1.2.63	1.8.56	
— Ejnar Holm Sørensen.....	7.3.46			1.10.74	1.9.73		
— Jens Poul Øland.....	4.8.46			1.10.74	1.2.74		
postbud Valther Schack Jensen.....	28.4.50			.....	1.10.78		
landpostbud Ejner Morell (lr. 5).....	26.10.23			.....		1.12.46	
— Karl Kristian Hansen (lr. 5).....	9.6.22			.....		1.12.47	
— Peter Ernstpris Frederiksen (lr. 5).....	22.10.25			.....		1.9.51	
— Teddy Kristiansen (lr. 5).....	9.10.27			.....		1.12.51	
— Aksel Nielsen (lr. 5).....	15.8.30			.....		1.6.56	
— Poul Arne Nielsen (lr. 5).....	18.4.35			.....		1.12.57	
— Otto Nøhr Nielsen (lr. 5).....	29.9.32			.....		1.8.58	
— Børge Andersen (lr. 6).....	21.12.34			.....		1.4.59	
— Svend Erik Madsen (lr. 5).....	14.8.35			.....		1.11.60	
— Gunnar Holm Sørensen.....	26.2.42			.....		1.2.72	
— Bent Hedegaard.....	31.10.33			.....		1.6.75	
— Thorkild Christensen.....	24.1.48			.....	1.9.76	1.9.77	

<sup>1</sup>) landpostbud 1.11.62. <sup>2</sup>) landpostbud 1.4.60. <sup>3</sup>) landpostbud 1.11.68. <sup>4</sup>) landpostbud 1.8.78.

Kontor og personale	Født	I nu- værende stilling	Over- pak- mester	Overpostbud		Postbud	Land- postbud	Fag- prøve
				I	II (postpak- mester)			
<b>Løkken:</b>								
overpostbud Ejvind Nielsen.....	4.6.21			1.8.67		.....	1.7.45	
— Egon Nielsen.....	25.9.34			1.10.76		1.2.76	1.1.59	
landpostbud Svend Harry Christoffersen (lr. 5).....	23.9.16						1.7.41	
— Knud Kristian Olesen (lr. 5).....	7.12.22						1.11.46	
— Juhl Ruben Nielsen (lr. 6).....	16.9.22						1.10.47	
— Kristen Henning Christensen (lr. 5).....	3.5.24						1.9.50	
— Jørgen Hedemann Nielsen (lr. 5).....	16.12.28						1.5.53	
— Verner Jensen (lr. 5).....	21.11.31						1.5.55	
— Holger Christensen (lr. 5).....	4.4.34						1.7.56	
<b>Nibe:</b>								
overpostbud Christian Foldager.....	10.10.16	.....		1.4.64		1.11.45	1.2.42	
— Egon Holmager.....	30.1.28	.....		1.5.67		1.9.61	1.5.53	
postbud Jens Jørgen Pedersen.....	3.3.46	.....				.....	1.8.72	
— Bruno Gren Pedersen.....	9.1.49	.....				1.11.77		
landpostbud Ejner Christensen (lr. 6).....	12.2.16	.....					1.1.42	
— Niels Bech Sørensen (lr. 6).....	25.3.20	.....					1.4.44	
— Carl Johan Christensen (lr. 5).....	26.3.21	.....					1.4.45	
— Arnold Øland (lr. 5).....	10.8.22	.....					1.7.47	
— Marius Nielsen (lr. 6).....	5.1.18	.....					1.3.48	
— Ejnar Emil Øland (lr. 6).....	26.2.25	.....					1.3.49	
— Peder Karlo Nielsen (lr. 6).....	1.5.24	.....					1.3.49	
— Jørgen Vestergaard Poulsen (lr. 6).....	26.2.25	.....					1.6.50	
— Henry Møller (lr. 5).....	25.3.26	.....					1.6.52	
— Kristen Egon Kristensen (lr. 6).....	14.2.27	.....					1.4.53	
— Peter Jensen (lr. 5).....	13.7.33	.....					1.12.56	
— Ib Gregersen (lr. 5).....	28.12.40	.....					1.1.63	
— Kristian Charles Nielsen (lr. 6).....	17.10.19	.....					1.4.72	
— Kjeld Nielsen (lr. 6).....	21.10.33	.....					1.4.72	
— Niels Christian Sørensen.....	11.5.46	.....					1.10.74	
— Emil Sørensen.....	7.8.48	.....					1.1.76	
— Martin Jensen (lr. 6).....	18.2.49	.....					1.5.76	
<b>Nykøbing M.:</b>								
kontorpakmester Karl Vilhelm Rasmus Knudstrup.....	24.5.15	1.5.64		.....	1.9.54	1.10.41	1.11.40	
— Erling Højgaard (lr. 9).....	13.3.44	1.3.78		1.8.75		1.4.69		
overpostbud Evald Nørsgaard.....	18.9.24	.....		1.4.64		1.5.47		
— Jens Jørgen Jensen.....	4.7.25	.....		1.4.64		1.12.48		
— Svend Mikkelsen.....	12.9.23	.....		1.4.64		1.4.49		
— Jens Emil Jepsen Thomassen.....	12.4.32	.....		1.7.69		1.7.60	1.5.56	
— Johannes Poulsen Nørsgaard.....	12.5.39	.....		1.4.70		1.2.63		
— Poul Rikard Pedersen.....	15.1.37	.....		1.4.78		1.10.63		
postbud Erling Krog Kristensen.....	4.3.42	.....		.....		1.5.65		
overpostbud Tommy Dahlgaard Sørensen..	26.6.44	.....		1.10.72		1.1.67		
postbud Svend Erik Damsgaard.....	28.11.44	.....		.....		1.11.68 <sup>1)</sup>		
— Erling Holm.....	14.11.46	.....		.....		1.6.70		

<sup>1)</sup> overpostbud 1.9.71, kontorpakmester 1.6.77–28.2.78.

Kontor og personale	Født	I nu-værende stilling	Overpakmester	Overpostbud		Postbud	Landpostbud	Fagprøve
				I	II (postpakmester)			
<i>(Nykøbing M.)</i>								
postbud Erik Justesen	4.2.48					1.8.72		
overpostbud Freddy Bjerregaard Mark	16.11.49			1.8.77		1.9.73		
postbud Svend Pedersen	21.2.50					1.12.74 <sup>1</sup>		
— Villy Jespersen	28.9.49					1.12.76		
— Peter Thorkild Sørensen	14.6.49					1.8.77		
— Otto Rytter	21.2.31					1.9.78		
landpostbud Tage Neesgaard (lr. 5)	29.1.15						1.5.40	
— Harry Verner Sørensen (lr. 5)	5.7.21						1.10.45	
— Haakon Sandal Krog (lr. 6)	5.10.21						1.11.45	
— Børge Anton Gerken (lr. 5)	11.11.21						1.12.45	
— Peter Sørensen (lr. 6)	6.11.21						1.11.46	
— Kristen Sørensen Hyldig (lr. 6)	16.6.25						1.11.48	
— Harald Sven Hyldig (lr. 6)	15.10.24						1.9.49	
— Holger Eigil Mikkelsen (lr. 5)	12.11.25						1.1.51	
— Karl Størgaard (lr. 5)	18.12.26						1.11.51	
— Martin Emil Jensen (lr. 6)	7.6.30						1.11.54	
— Hans Kristian Hansen (lr. 6)	13.6.30						1.11.54	
— Knud Holbæk Jensen (lr. 5)	15.8.30						1.2.55	
— Henry Meyer (lr. 6)	5.3.32						1.9.56	
— Laurits Steffensen (lr. 5)	13.10.32						1.7.57	
— Niels Christian Hansen (lr. 5)	9.11.32						1.8.57	
— Aage Knudsen (lr. 5)	16.10.33						1.11.58	
— Helmuth Tidemann (lr. 5)	4.12.34						1.11.58	
— Hans Aage Andersen (lr. 6)	8.4.38						1.1.62	
— Egon Emil Nielsen (lr. 6)	22.6.38						1.2.62	
— Jørgen Munk (lr. 6)	22.4.42			1.9.71 <sup>2</sup>		1.9.65	1.3.77	
— Anker Hedegaard Andersen	29.1.22						1.4.72	
— Henry Futtrup Sørensen	10.12.45						1.5.70	
— Egon Johannes Attermann (lr. 6)	21.7.24						1.4.72	
— Jens Christian Horsager Markussen (lr. 6)	23.4.49					1.10.73	1.3.77	
— Børge Frederiksen	8.11.21						1.6.74	
— Torben Hedegaard	3.10.53						1.2.78	
<b>Nørresundby:</b>								
postvagtmester Henry Andersen (lr. 14)	12.8.15	1.4.69 <sup>3</sup>	1.7.46			1.5.40		41/43
postbudformand Ole Christian Gammelgaard (lr. 10) (postbestyrer i Vestbjerg)	5.5.23	1.9.77	1.9.55			1.6.49	1.11.48	40/50
kontorpakmester Thorvald Peter Jacobsen (lr. 9)	4.5.20	1.4.63			1.5.50 <sup>4</sup>	1.1.46	1.12.45	
— Svend Børge Johansen	19.3.29	1.4.64			1.6.57	1.6.53		
— Gunnar Frederik Lindholt	12.5.34	1.4.66				1.6.59		
— Jørgen Klit	4.10.39	1.5.78				1.8.64		
overpostbud Hans Kristian Knudsen	2.3.18				1.4.56	1.4.42 <sup>5</sup>		
— Christian Jensen	5.11.25				1.4.64	1.3.53	1.1.49	35/52
— Villy Hugo Larsen	11.12.29				1.8.66	1.8.52		
— Marius Haals	14.8.29				1.4.68	1.6.54		
— Børge Pedersen	22.2.33				1.7.69	1.7.56		
— Jørgen Stricker	31.12.31				1.4.77	1.10.57		
— Knud Madsen	29.1.36				1.4.77	1.4.58		
— Ernst Besser	18.3.34				1.9.73	1.4.58		

<sup>1</sup>) overpostbud 1.4.–31.8.78. <sup>2</sup>) kontorpakmester 1.8.75. <sup>3</sup>) pakmesterformand 1.12.55, postbudformand 1.4.58. <sup>4</sup>) overpostbud II 1.2.53–31.1.58. <sup>5</sup>) overpostbud II 1.4.48–31.3.50.



Kontor og personale	Født	I nu-værende stilling	Overpakmester	Overpostbud	Postbud	Landpostbud	Fagprøve
<i>(Nørresundby)</i>							
postbud Poul Aksel Eriksen	8.6.35			.....	1.11.58		
overpostbud Erik Holm Andersen	3.4.35			1.8.75	1.1.60		
postbud Jens Christian Andersen	11.1.36			.....	1.1.61		
overpostbud Egon Neve	30.1.37			1.4.74	1.6.61		
postbud Svend Erik Vind Petersen	13.4.37			.....	1.8.62		
overpostbud Svend Pedersen	3.9.40			1.8.75	1.4.63		
— Poul Sørensen	10.1.40			1.9.73	1.11.63		
— Vagn Hollensen	24.8.39			1.8.75	1.11.64		
postbud Johannes Christian Holdesen	5.2.39			.....	1.4.65		
— Ole Larsen	30.10.40			.....	1.7.66		
— Mogens Henry Stær	15.7.42			.....	1.7.66		
— Svend Johannes Svendsen	5.5.40			.....	1.3.68		
— Tage Abildgaard Kristensen	2.3.23			.....	1.4.72		
overpostbud Jens Ole Olsen	24.1.45			1.10.77	1.4.72		
postbud Poul Erik Christiansen	17.10.23			.....	1.11.72		
— Kai Hansen	9.10.44			.....	1.5.73		
— Ole Peter Christensen	19.1.51			.....	1.8.73		
— Villi Wilhelmsson Tuure	2.9.52			.....	1.1.76		
— Gilbert Røgilds	22.7.50			.....	1.2.75		
— Torben Ejstrup Andersen	23.8.50			.....	1.9.76		
— Niels Svenning Andersen	17.3.47			.....	1.7.77		
landpostbud Niels Gunnar Mortensen (lr. 5)	26.11.16			.....		1.12.41	
— Aksel Marinus Mortensen (lr. 5)	4.4.20			.....		1.5.45	
— Lars Andersen (lr. 5)	26.10.21			.....		1.12.46	
— Hans Weichenfeldt Nielsen (lr. 5)	12.8.22			.....		1.9.47	
— Kristen Elgaard Justesen (lr. 6)	17.11.27			.....		1.12.48	
— Jacob Christian Svendsen (lr. 5)	29.11.25			.....		1.8.48 <sup>1)</sup>	
— Jørgen Peder Christensen (lr. 6)	6.3.28			.....		1.6.52	
— Kristian Egon Jensen (lr. 5)	15.7.29			.....		1.6.53	
— Jørgen Jensen (lr. 5)	19.9.30			.....		1.7.53	
— Knud Peter Pedersen (lr. 5)	28.3.30			.....		1.11.53	
— Laurits Hollesen (lr. 5)	9.3.33			.....		1.8.54	
— Jens Wagner Rudbech (lr. 5)	10.1.33			.....		1.10.55	
— Willy Jørgen Uldal (lr. 5)	19.5.33			.....		1.8.57	
— John Karlo Larsen (lr. 5)	20.7.33			.....		1.1.60	
— Peter Kristian Svendsen (lr. 5)	2.4.35			.....		1.5.60	
— Gert Nielsen (lr. 5)	24.5.39			.....		1.9.62	
— Ole Pedersen	11.1.45			.....	1.12.67	1.9.72	
— Henning Hans Jensen	26.3.41			.....		1.4.70	
— Knud Engholm Larsen	14.4.24			.....		1.4.72	
— Anders Kristian Mogensen	11.8.33			.....		1.4.72	
— Teddy Egon Larsen	14.11.43			.....		1.11.73	
— Esther Hingelbjerg Larsen	25.12.25			.....		1.7.77	
<b>Roslev:</b>							
postbud Tage Jakobsen	19.3.19				1.9.72	1.4.72	
— Ib Storgaard Krogh	3.2.47				1.2.74		
— Bodil Vestergaard Henriksen	5.11.44				1.3.78		
landpostbud Johannes Christensen (lr. 6)	2.10.14					1.8.42	
— Harald Kristjan Nielsen (lr. 5)	5.9.17					1.1.43	
— Holger Lavgesen (lr. 5)	27.1.19					1.5.47	

<sup>1)</sup> ude af post- og telegrafv. 1.4.54–30.9.58.

Kontor og personale	Født	I nu-værende stilling	Overpakmester	Overpostbud		Postbud	Landpostbud	Fagprøve
				I	II (postpakmester)			
<b>(Roslev)</b>								
landpostbud Anker Pedersen (lr. 5)	30.12.23						1.5.47	
— GunnerMadsen (lr. 5)	5.2.26						1.6.49	
— Ejvind Hakon Kristensen (lr. 5)	25.3.28						1.7.50	
— Ejvind Mortensen (lr. 5)	11.6.29						1.7.50	
— Hans Bodilsen (lr. 5)	1.5.26						1.3.51	
— Henning Pedersen (lr. 5)	12.12.26						1.7.52	
— Kresten Pedersen Morgen (lr. 5)	5.11.31						1.3.55	
— Ejvind Kristensen (lr. 5)	15.2.32						1.7.55	
— Egon Jensen (lr. 5)	2.5.31						1.7.55	
— Martin Jensen Vester (lr. 6)	8.11.21						1.2.56	
— Svend Lavesen (lr. 6)	11.12.32						1.6.57	
— Rudolf Kristensen (lr. 5)	29.5.34						1.2.59	
— Villy Bjerg Pedersen (lr. 5)	8.11.33						1.11.59	
— Villy Dahl (lr. 5)	17.6.38						1.3.61	
— Bent Pedersen (lr. 5)	28.3.37						1.6.61	
— Leo Nielsen (lr. 5)	4.11.37					1.8.64	1.6.61 <sup>1</sup>	
— Tage Sørensen	18.11.19					1.4.72	1.10.75	
— Henry Poulsen	13.10.24						1.4.72	
— Harald Andersen (lr. 6)	10.3.23						1.4.72	
— Jens Østergaard	2.5.38					1.7.73	1.3.76	
— Johannes Andersen Sørensen	15.11.27						1.2.78	
<b>Sindal:</b>								
overpostbud Fini Larsen	12.7.29			1.4.64		1.10.53	1.8.50	
— Knud Vagner Mikkelsen	9.2.29			1.4.68		1.10.55	1.4.54	
— Ejgil Haldskov Jensen	9.5.30			1.4.68		1.5.61	1.4.55	
landpostbud Holger Johannes Christensen (lr. 5)	20.7.22						1.4.47	
— Christian Johannes Pedersen (lr. 5)	29.3.28						1.8.51	
— Sejr Majgaard Kristensen (lr. 5)	13.10.32						1.10.54	
— Knud Egon Andersen (lr. 5)	20.3.32						1.5.55	
— Preben Larsen (lr. 5)	11.5.32						1.1.57	
— Kai Nielsen (lr. 5)	8.12.33						1.7.57	
— Hans Erik Mikkelsen	21.2.31						1.12.55 <sup>2</sup>	
— Knud Møller Bjerregaard Larsen (lr. 5)	27.9.34						1.8.59	
— Svend Aage Jørgensen (lr. 6)	23.4.36						1.6.60	
— Knud Pedersen	18.9.25						1.4.72	
— Poul Vagn Møller	11.8.26						1.4.75	
<b>Skagen:</b>								
kontorpakmester Niels Jørgen Petersen	18.5.23	1.4.69			1.6.52	1.4.46		
— Flemming Nielsen	29.3.49	1.9.77				1.10.73		
overpostbud Thorkild Erik Dam Larsen	17.1.20			1.4.64		1.2.49	1.8.48	
— Eberhardt Stöckler	25.8.28			1.4.64		1.6.50		
— Evald Pedersen	12.4.26			1.4.68		1.7.54		
— Jørgen Andreas Pedersen	15.3.34			1.7.69		1.3.58	1.6.56	
— Kai Sørensen	25.11.41			1.10.76		1.2.64		
postbud Knud Erik Andersen	11.4.41					1.7.64		
overpostbud Ole Sørensen	20.10.43			1.4.78		1.9.67		
— Poul Erik Sørensen	10.7.43			1.4.78		1.10.68		

<sup>1</sup>) landpostbud 1.4.75. <sup>2</sup>) t.f.u.l. 1.2.75–31.1.77.

Kontor og personale	Født	I nu- værende stilling	Over- pak- mester	Overpostbud		Postbud	Land- postbud	Fag- prøve
				I	II (postpak- mester)			
<i>(Skagen)</i>								
overpostbud Preben Jørgensen Rasmussen . . .	15.8.45				1.4.78	1.1.71		
postbud Bent Tommy Lundholm Tryk . . . .	6.3.44				.....	1.2.71		
— Jørgen Gram Jakobsen . . . . .	22.2.45				.....	1.11.72		
— Jens Korsgaard . . . . .	11.3.49				.....	1.6.74		
— Erik Nielsen . . . . .	2.11.51				.....	1.10.75		
— Tonny Pedersen . . . . .	25.9.52				.....	1.2.76 <sup>1</sup>		
— Niels Korsgaard . . . . .	23.12.50				.....	1.2.77		
landpostbud Finn Thomsen Støtt . . . . .	3.6.43				.....	1.4.69	1.10.71	
<b>Skive:</b>								
postvagtmester Curt Ferdinand Johansen (lr. 14) . . . . .	26.9.22	1.10.74 <sup>2</sup>	1.9.52	.....	1.5.49	1.4.46		45/50
postbudformand Max Donald Zøbbe (lr. 11)	20.8.31	1.10.72	1.4.57	.....	.....	1.8.53		48/56
— Hugo Lauridsen (lr. 11) . . . . .	28.2.34	1.2.76	1.12.60	.....	.....	1.2.58		41/60
— Hugo Emil Kristensen (lr. 10) (post- bestyrer i Stoholm Jyll.) . . . . .	28.11.35	1.9.77	1.9.63	.....	.....	1.2.62		43/63
overpakmester Frank Bertelsen (lr. 8) . . . . .	17.12.33	.....	1.12.61	.....	.....	1.4.56		44/59
— Egon Barrett Virkelyst (lr. 8) . . . . .	17.7.26	.....	1.10.65	.....	1.4.64	1.2.50		40/53
kontorpakmester Kurt Plovgaard Madsen (lr. 9) . . . . .	26.6.21	1.4.63		.....	1.7.49	1.10.45		
— Ove Manfred Skov . . . . .	13.5.21	1.4.64		.....	1.4.54	1.7.47	1.1.46	
— Axel Kristensen (lr. 9) . . . . .	12.10.25	1.12.71		.....	1.4.64	1.5.50		
— Gunner Helge . . . . .	15.6.14	1.9.73		.....	1.4.57	1.1.47	1.12.38	
— Henning Kjeldsen . . . . .	21.12.31	1.9.73		.....	1.4.68	1.6.54		
— Benny Schøning . . . . .	6.4.39	1.8.75		.....	1.2.72	1.8.61		
— Ib Gerner Christensen . . . . .	11.4.42	1.5.78		.....	1.6.73	1.8.64		
overpostbud Svend Vium Petersen . . . . .	2.4.15	.....		.....	1.6.47	1.10.39		
— Niels Christian Nielsen . . . . .	11.11.24	.....		.....	1.6.57	1.12.47		
— Ove Næsted Jensen . . . . .	24.2.24	.....		.....	1.12.57	1.1.50		
postbud Jørgen Agerholm Møller . . . . .	21.5.38	.....		.....	.....	1.8.60		
overpostbud Gunnar Herman Pedersen . . . . .	15.8.30	.....		.....	1.9.73	1.2.55 <sup>3</sup>		
postbud Eiler Arentsen . . . . .	26.7.41	.....		.....	.....	1.7.63 <sup>4</sup>		
overpostbud Kurt Hammer Pedersen . . . . .	21.8.39	.....		.....	1.7.69	1.11.63		
— Leif Engeborg . . . . .	28.11.42	.....		.....	1.7.69	1.3.65		
— Frode Kristian Kristensen . . . . .	19.1.36	.....		.....	1.7.69	1.2.64		
— Bent Laustsen . . . . .	4.5.40	.....		.....	1.6.73	1.2.64		
— Jørgen Stengaard . . . . .	28.5.41	.....		.....	1.4.74	1.10.64		
— Benny Pedersen . . . . .	6.3.45	.....		.....	1.10.72	1.7.67		
— Per Andersen . . . . .	11.4.45	.....		.....	1.12.73	1.8.67		
— Preben Hammer Pedersen . . . . .	8.3.44	.....		.....	1.10.74	1.12.66		
— Bent Ramsdahl . . . . .	20.7.39	.....		.....	1.4.74	1.6.67		
— Børge Brøns . . . . .	17.8.44	.....		.....	1.10.74	1.11.67		
postbud Jakob Just Herlufsen . . . . .	10.5.41	.....		.....	.....	1.1.68		
overpostbud Poul Tang Christensen . . . . .	23.6.43	.....		.....	1.8.77	1.11.68		
— Gert Nielsen . . . . .	3.8.49	.....		.....	1.4.78	1.8.71		
— Niels Fjordgaard Kristensen . . . . .	25.6.50	.....		.....	1.1.77	1.6.72		
postbud Jens Kristian Toft . . . . .	18.1.51	.....		.....	.....	1.4.72 <sup>5</sup>		
overpostbud Søren Lundsby Nielsen . . . . .	13.2.51	.....		.....	1.10.77	1.4.72		
— Jørgen Jakobsen . . . . .	24.9.52	.....		.....	1.10.77	1.10.72		
— Ole Knudsen Pedersen . . . . .	19.4.49	.....		.....	1.9.77	1.12.73		

<sup>1)</sup> tjf. u.l. 1.7.76–31.5.77. <sup>2)</sup> postbudformand 1.7.70. <sup>3)</sup> telegrafarbejder 1.2.61, ude af post- og telegrafv. 1.12.61–30.11.62, landpostbud 1.12.62–30.4.72. <sup>4)</sup> chauffør 1.3.70–30.9.73. <sup>5)</sup> overpostbud 1.3.75–31.7.77.

Kontor og personale	Født	I nu-værende stilling	Overpakmester	Overpostbud	Postbud	Landpostbud	Fagprøve
<i>(Skive)</i>							
postbud Erik Bach Andersen.....	7.4.53			.....	1.5.73		
— Erik Borup Jensen.....	20.4.32			.....	1.6.73		
overpostbud Niels Peter Rasmussen.....	29.8.49			1.4.78	1.10.73		
postbud Knud Villadsen.....	12.9.46			.....	1.10.73		
— Jørgen Dahl Johansen.....	9.2.54			.....	1.9.74		
— Hans Jørgen Nielsen.....	30.8.54			.....	1.9.74		
— Niels Filtenborg Mortensen.....	24.8.51			.....	1.6.75		
— Osvald Mortensen.....	20.7.40			.....	1.6.75		
— Hans Boye Bundgaard Laursen.....	30.1.47			.....	1.6.75		
— John Georg Nielsen.....	15.9.50			.....	1.3.77		
— Svend Nederby Andersen.....	17.7.51			.....	1.3.77		
— Aron Kristensen.....	16.5.26			.....	1.3.78		
landpostbud Aage Svoldgaard (lr. 6).....	13.3.19			.....		1.4.43	
— Egon Kristian Lund (lr. 6).....	30.8.21			.....		1.9.45	
— Fritz Andersen (lr. 5).....	18.2.22			.....		1.3.46	
— Poul Martin Poulsen (lr. 5).....	29.8.23			.....		1.11.46	
— Peder Brokholm Laursen (lr. 5).....	18.9.22			.....		1.5.47	
— Jakob Østergaard (lr. 5).....	23.1.25			.....		1.9.47	
— Ernst Bundgaard (lr. 6).....	4.9.25			.....		1.4.48	
— Holger Nygaard (lr. 6).....	21.11.25			.....		1.11.48	
— Henry Nielsen (lr. 6).....	23.8.24			.....		1.9.49	
— Alfred Nielsen (lr. 5).....	10.9.25			.....		1.9.50	
— Jakob Dahl Jakobsen (lr. 5).....	22.12.26			.....		1.5.51	
— Jens Kristian Larsen (lr. 5).....	7.4.25			.....		1.1.52	
— Svend Christian Ramskov Laursen (lr. 5).....	31.12.28			.....		1.9.53	
— Aage Nielsen (lr. 5).....	28.8.28			.....		1.9.53	
— Vagn Jensen (lr. 5).....	9.7.30			.....		1.11.54	
— Henning Gudmund Hansen (lr. 5).....	15.4.32			.....		1.8.55 <sup>1</sup>	
— Svend Petersen (lr. 5).....	29.9.33			.....		1.3.56	
— Egon Jensen Højgaard (lr. 5).....	19.8.35			.....		1.11.57	
— Leo Andersen (lr. 6).....	29.1.32			.....		1.1.57	
— Knud Harry Madsen (lr. 6).....	15.8.31			.....		1.6.57	
— Harry Verner Jensen (lr. 6).....	28.8.33			.....		1.6.57	
— Holger Brunbjerg Jespersen (lr. 5).....	11.12.33			.....		1.11.57	
— Jørgen Svoldgaard (lr. 6).....	19.6.35			.....		1.12.59	
— Gustav Olesen Sigh (lr. 5).....	22.1.39			.....		1.6.61	
— Verner Larsen Jensen (lr. 5).....	7.7.39			.....		1.10.61	
— Anders Kristian Bøgh Henriksen (lr. 5).....	8.10.36			.....		1.3.61	
— Vilhelm Groth.....	4.8.19			.....		1.4.72	
— Tage Moesgaard (lr. 6).....	30.6.42			.....		1.10.68	
— Bent Børsting (lr. 5).....	18.4.26			1.4.67	1.7.55	1.4.53 <sup>2</sup>	
— Ernst Nielsen (lr. 6).....	18.3.39			.....	1.8.64	1.4.72	
— Niels Georg Linneberg (lr. 6).....	31.1.39			1.5.70	1.12.64	1.2.75	
— Børge Dahl Jakobsen.....	1.11.34			.....	.....	1.4.72	
— Villy Haarbo Olesen (lr. 6).....	29.7.40			.....	.....	1.1.70	
— Karl Edvard Bundgaard (lr. 6).....	17.4.42			.....	.....	1.1.71	
— Jens Peder Olesen.....	25.2.50			.....	.....	1.5.73	
— Niels Jørgen Bjerre.....	30.11.43			.....	1.5.74	1.2.76	
<b>Skørping:</b>							
overpostbud Vagner Høgh.....	26.10.15			1.4.64	1.9.48	1.8.41	
— Svend Villy Jensen.....	18.11.28			1.4.64	1.7.62	1.9.51	

<sup>1</sup>) tjf. u.l. 1.12.76–31.3.77. <sup>2</sup>) landpostbud 1.4.72.

Kontor og personale	Født	I nu- værende stilling	Over- pak- mester	Overpostbud		Postbud	Land- postbud	Fag- prøve
				I	II (postpak- mester)			
<i>(Skørping)</i>								
landpostbud Gunnar Nørgaard (lr. 5) . . . . .	2.9.22						1.4.46	
— Karl Egon Kristiansen (lr. 6) . . . . .	26.8.24						1.10.48	
— Jens Erik Hansen Bach (lr. 5) . . . . .	31.3.25						1.1.50	
— Arne Baymler Pedersen (lr. 5) . . . . .	10.2.31						1.5.53	
— Kaj Jensen (lr. 5) . . . . .	26.1.29						1.5.53	
— Svend Kragelund (lr. 5) . . . . .	25.11.34						1.5.59	
— Ove Mortensen (lr. 5) . . . . .	21.3.36						1.12.59	
— Knud Borup Jensen (lr. 5) . . . . .	15.4.37						1.8.60	
— Svend Jensen (lr. 6) . . . . .	11.2.38						1.3.61	
— Harald Martinus Nielsen . . . . .	9.10.17						1.4.72	
<b>Struer:</b>								
kontorpakmester Anders Peter Jensen (lr. 9)	16.12.19	1.4.62		1.4.54	1.2.46	1.5.44	1.2.44	
— Børge Iversen Kjær (lr. 9) . . . . .	11.6.22	1.4.63		.....	1.4.50	1.4.46		
— Christian Thygstrup Jensen . . . . .	23.4.25	1.4.69		.....	1.4.57	1.2.49		
— Peder Flyvholm Hansen . . . . .	16.7.34	1.3.78			1.9.71	1.4.58		
— Finn Torben Christensen . . . . .	12.6.40	1.5.78			1.9.71	1.10.62		
postbud Niels Makhholm Nielsen . . . . .	17.6.24				.....	1.10.47 <sup>1)</sup>		
overpostbud Poul Christian Andersen . . . . .	28.1.28					1.4.64	1.8.49	
— Andreas Lind . . . . .	11.2.34					1.7.69	1.9.58	
— Ejgil Knudsen . . . . .	15.9.36					1.9.73	1.4.63	
— Knud Erik Knudsen . . . . .	23.10.32					1.6.74	1.4.72	
— Bjarne Jensen . . . . .	6.9.45					1.8.71	1.6.69	
— Svend Aage Andersen . . . . .	26.7.42					1.2.75	1.3.72	
— Jørgen Stephansen . . . . .	29.1.44					1.6.74	1.4.73	
postbud Kurt Kortnum Poulsen . . . . .	11.2.50					.....	1.7.73	
overpostbud Ole Gregers Andersen . . . . .	4.5.50				1.10.75	1.2.74		
— Tage Stokholm Peitersen . . . . .	8.4.49					1.4.78	1.5.76	
postbud Harbo Erland Jensen . . . . .	12.11.47					.....	1.1.77	
— Leif Astrup . . . . .	6.1.51					.....	1.7.77	
— Hans Kristian Juul . . . . .	6.11.49					.....	1.3.78	
landpostbud Simon Rabis Jensen (lr. 6) . . . . .	7.7.16					.....	1.6.41	
— Holger Makhholm (lr. 6) . . . . .	30.12.16					.....	1.10.41	
— Christian Hebsgaard Nielsen (lr. 5) . . . . .	5.6.18					.....	1.6.46	
— Anders Thusgaard (lr. 5) . . . . .	29.11.23					.....	1.2.49	
— Aage Rasmussen (lr. 5) . . . . .	10.7.27				1.4.64	1.7.50	1.1.50 <sup>2)</sup>	
— Knud Henning Provstgaard (lr. 5) . . . . .	20.6.28				.....	.....	1.10.51	
— Ejvind Nygaard (lr. 5) . . . . .	22.8.28				.....	.....	1.6.52	
— Preben Bach Mikkelsen (lr. 5) . . . . .	19.3.33				.....	.....	1.7.57	
— Anton Peter Palle Markmann . . . . .	8.7.51				.....	1.6.76	1.8.77	
<b>Sæby:</b>								
kontorpakmester Poul Erik Jensen (lr. 9) . . . . .	25.3.29	1.4.78			1.6.67	.....	1.12.50	
overpostbud Niels Stidsholt Jensen . . . . .	23.9.35				1.7.69	1.7.60		
— Anders Bjarne Christensen . . . . .	11.3.43				1.10.72	1.4.67		
postbud Gunner Emanuel Jensen . . . . .	26.3.24				.....	1.4.72 <sup>3)</sup>		
— Erik Borup Frantsen . . . . .	12.10.44				.....	1.7.73		
— Carl Flemming Larsen . . . . .	1.4.50				.....	1.5.75		
overpostbud Ole Brøndum . . . . .	8.2.45				1.5.78	1.4.77		
postbud Hans Nielsen Hald . . . . .	16.11.33				.....	1.4.77		

<sup>1)</sup> overpostbud 1.4.56–30.6.71. <sup>2)</sup> landpostbud 1.4.74. <sup>3)</sup> overpostbud 1.4.75–31.7.78.

Kontor og personale	Født	I nu-værende stilling	Overpakmester	Overpostbud		Postbud	Landpostbud	Fagprøve
				I	II (postpakmester)			
<b>(Søby)</b>								
landpostbud Erik Frederik Hyttel (lr. 5)....	30.11.18						1.9.43	
— Karl Oskar Christensen (lr. 5).....	26.1.16					1.3.46	1.2.40 <sup>1</sup>	
— Poul Christian Poulsen (lr. 5).....	31.3.20						1.4.45	
— Svend Aage Gedeberg (lr. 5).....	22.6.23						1.5.48	
— Henry Nimand Larsen (lr. 5).....	29.10.22						1.3.49	
— Børge Verner Ramlow (lr. 5).....	1.4.21						1.4.49	
— Vagn Elgaard Jensen (lr. 5).....	23.4.27						1.6.49	
— Møller Christian Christiansen (lr. 5).....	5.4.20						1.10.51	
— Poul Christiansen (lr. 5).....	1.5.32						1.11.56	
— Ingemann Erik Molbjerg (lr. 5).....	3.3.29						1.8.54	
— Jørgen Jensen (lr. 5).....	24.10.34						1.6.59	
— Tage Lindkvist Larsen (lr. 5).....	19.5.38					1.10.63	1.11.70	
<b>Thisted:</b>								
postvagtmester Vagn Åge Kristensen (lr. 14)	24.12.23	1.9.73 <sup>2</sup>	1.5.50	.....		1.10.49	1.4.47	43/49
overpakmester Knud Laurits Kold								
Mikkelsen (lr. 8).....	16.4.38	.....	1.5.70	1.7.69		1.5.61		52/65 <sup>3</sup>
kontorpakmester Knud Erik Kloster.....	2.3.24	1.4.62	.....	.....	1.2.51	1.3.48		
— Gert Andersen.....	15.9.37	1.4.69	.....	.....		1.9.60	1.1.60	
— Aksel Klostergaard Kristensen.....	12.4.47	1.9.75	.....	1.8.72		1.6.72		
overpostbud Tage Kristian Grønkjær								
Thomsen.....	2.11.19	.....		.....	1.4.58	1.3.45		
— Anders Christian Larsen Kjær.....	26.5.24	.....		1.4.64		1.3.48	1.12.47	
— Ernst Poulsen.....	6.9.25	.....		1.4.64		1.1.49		
— Ove Ryltoft.....	26.5.33	.....		1.6.72		1.11.61	1.6.57	
— Henry Gert Nørgaard Thomsen.....	23.8.42	.....		1.10.72		1.12.64		
postbud Jens Christensen.....	28.10.38	.....		.....		1.3.64 <sup>4</sup>		
overpostbud Jørgen Kjeldgaard.....	16.2.39	.....		1.10.72		1.3.64		
— Bjarne Emil Nørgaard Thomsen.....	1.7.44	.....		1.10.72		1.11.65		
— Svend Aage Christensen.....	28.4.44	.....		1.9.73		1.10.66		
— Harry Munk Larsen.....	28.9.25	.....		1.4.74		1.4.72		
postbud Poul Bertlev Hyldig.....	31.10.46	.....		.....		1.9.68		
— Henry Madsen.....	5.3.49	.....		.....		1.6.71		
overpostbud Poul Erik Christiansen.....	22.10.47	.....		1.10.75		1.10.72		
— Jens Kusk Kristensen.....	19.10.34	.....		1.10.75		1.10.72		
postbud Jens Jakob Jakobsen.....	27.12.50	.....		.....		1.5.75		
— Peter Madsen.....	15.5.50	.....		.....		1.6.75		
— Tony Holm Pedersen.....	8.8.49	.....		.....		1.8.71		
— Knud Børge Skytte.....	13.3.41	.....		.....		1.6.66 <sup>5</sup>		
— Mogens Erik Andersen.....	14.5.48	.....		.....		1.3.77		
— Jørgen Riis.....	30.9.48	.....		.....		1.12.77		
landpostbud Ejnar Gadeberg (lr. 5).....	24.11.18	.....		.....			1.9.43	
— Charles Michael Munk Pedersen (lr. 5) ..	10.1.23	.....		.....			1.4.46	
— Viggo Christensen (lr. 5).....	13.11.21	.....		.....			1.1.47	
— Holger Hoelgaard Kristensen (lr. 5).....	15.7.24	.....		.....			1.9.47	
— Theodor Christensen (lr. 5).....	21.9.24	.....		.....			1.12.47	
— Karl Christensen (lr. 5).....	2.12.26	.....		.....			1.1.48	
— Henry Pedersen (lr. 5).....	3.11.24	.....		.....			1.2.48	
— Christian Nørgaard Jensen (lr. 5).....	5.7.23	.....		.....			1.4.48	

<sup>1</sup>) landpostbud 1.7.50. <sup>2</sup>) postbudformand 1.2.65. <sup>3</sup>) afsluttende prøve 1977. <sup>4</sup>) overpostbud 1.7.69, postbud 1.9.70, overpostbud 1.9.73-30.9.75. <sup>5</sup>) overpostbud 1.7.69-31.8.76.

Kontor og personale	Født	I nu- værende stilling	Over- pak- mester	Overpostbud		Postbud	Land- postbud	Fag- prøve
				I	II (postpak- mester)			
<i>(Thisted)</i>								
landpostbud Magnus Poulsen (lr. 5).....	28.10.28						1.8.50	
— Thorning Fuglsang (lr. 6).....	29.4.28						1.12.52	
— Henry Kristian Andersen (lr. 5).....	15.7.30						1.2.53	
— Egon Nielsen (lr. 5).....	6.8.31						1.2.55	
— Harry Poulsen (lr. 6).....	11.4.32						1.12.55	
— Kristian Thomas Smørup (lr. 6).....	28.9.31						1.12.56	
— Jens Jørgen Vestergaard Christensen lr. 6)	29.4.36						1.8.58	
— Orla Vestergaard (lr. 5).....	20.11.32						1.5.59	
— Arne Kristensen Kragh (lr. 5).....	27.9.36						1.12.59	
— Jens Viggo Bertelsen (lr. 5).....	20.1.37						1.1.60	
— Svend Aage Jensby Jacobsen (lr. 6).....	27.5.37						1.5.61	
— Egon Emil Goul-Jensen (lr. 5).....	28.6.36						1.7.62	
— Gudmund Holm (lr. 5).....	30.6.41						1.9.63	
— Peter Nikolaj Klitmøller Sørensen (lr. 6).....	25.7.39						1.11.62 <sup>1)</sup>	
— Egon Bjerre Christensen.....	7.9.46					1.3.68	1.3.69	
— Richard Kjær Pedersen (lr. 6).....	18.10.24			1.4.64		1.6.47	1.3.72	
— Karl Larsen (lr. 5).....	19.1.25			1.4.64		1.3.62	1.6.50 <sup>2)</sup>	
— Karl Henry Jensen (lr. 5).....	25.7.40					1.2.63	1.12.69	
— Ove Christensen.....	26.6.46					1.8.68	1.11.71	
— Ejgil Vestbjerg-Nielsen.....	2.9.28						1.11.75	
— Søren Thingstrup Hansen.....	12.9.24						1.5.76	
— Jan Munk Pedersen.....	10.4.54						1.6.77	
— Johannes Nørgaard Olesen.....	20.7.49						1.12.77	
<b>Viborg:</b>								
postvagtmester Knud Nielsen (lr. 17).....	9.12.17	1.9.62 <sup>3)</sup>	1.7.46				1.1.42	44/45
— Bent Heine Johansen (lr. 14) (postbestyrer i Karup J.).....	28.9.39	1.9.77	1.4.64			1.9.62		55/64
postbudformand Carl Lindhardt:								
Frølund (lr. 11).....	24.6.19	1.10.62	1.4.49		1.4.46	1.7.43		41/47
— Aksel Barreth Virkelyst (lr. 11).....	26.4.16	1.4.64	1.5.51			1.6.44	1.9.41	38/45
— Frede Jørgensen (lr. 11).....	6.2.21	1.4.69	1.9.49		1.11.47	1.3.45		49/48
overpakmester Jens Foldbjerg Vorre (lr. 8) .	11.9.19		1.4.53			1.1.46	1.6.44	42/48
— Godtfred Sorvad (lr. 8).....	6.4.28		1.10.56			1.2.53		45/56
— Falk Manfred Lindberg (lr. 8).....	22.3.37		1.7.63			1.2.60		42/62
kontorpakmester Kjeld Pedersen.....	5.11.24	1.4.64			1.8.57	1.9.49		
— Jørgen Bech.....	29.3.39	1.4.69				1.10.61		
— Hans Jørgen Larsen.....	25.12.41	1.9.71			1.7.69	1.1.63		
— Børge Sørensen.....	22.6.23	1.7.72			1.10.55	1.3.48	1.12.47	
— Carl Otto Christian Christensen.....	16.7.42	1.9.73			1.9.71	1.11.64		
— Willy Pedersen.....	3.1.27	1.10.73				1.4.72		
— Willi Stoldt.....	27.4.44	1.8.75			1.9.71	1.8.66		
— Bent Jensen Øster.....	22.10.53	1.6.78				1.11.73		
— Kim Nybo Nielsen.....	27.11.55	1.6.78				1.12.77		
— Karsten Krogh.....	1.11.49	1.10.78				1.4.77		
overpostbud Fritz Frants Kristensen.....	7.4.15			1.10.55	1.12.45	1.10.42	1.9.39	
— Otto Hansen.....	1.12.12				1.1.49	1.4.43	1.3.38	
— Harald Peder Madsen.....	10.1.22				1.11.50	1.10.46	1.6.46	
— Svend Aage Kristensen.....	20.10.25				1.8.51	1.11.46		
— Rudolf Frølund.....	8.8.28				1.7.54	1.9.49		
— Ejvind Liebach.....	16.4.24				1.4.64	1.8.49		

<sup>1)</sup> tj.f.u.l. 1.11.74–31.10.75. <sup>2)</sup> landpostbud 1.2.75. <sup>3)</sup> postbudformand 1.4.57.

Kontor og personale	Født	I nu-værende stilling	Overpakmester	Overpostbud	Postbud	Landpostbud	Fagprøve
<i>(Viborg)</i>							
overpostbud Knud Nielsen	31.10.28			1.4.64	1.11.49		
— Egon Carlsen	21.1.29			1.4.64	1.2.50		
— Hans Karlo Thomsen	27.7.26			1.4.64 <sup>1</sup>	1.2.50		
— Knud Volke	8.4.26			1.4.64	1.6.51	1.4.50	
— Børge Milton Nielsen	7.3.27			1.4.64	1.6.51 <sup>2</sup>		
— Holger Pedersen	20.11.32			1.7.69	1.12.53		
— Børge Liseborg	2.10.24			1.5.66	.....	.....	
— Anton Pind Hammershøj	2.3.31			1.4.68	1.6.67	1.7.54	
— Henning Riisgaard	18.11.32			1.7.69	1.7.60	1.7.56	
— Hans Charles Jensen Dalsgaard	6.5.35			1.7.69	1.12.58		
— Erik Jørgensen	23.3.37			1.7.69	1.3.61		
— Egon Andreassen Maul	18.8.37			1.7.69	1.2.62	1.6.61	
— Børge Andersen	2.10.40			1.10.72	1.11.61		
— Robert Henning Hansen	22.6.39			1.10.72	1.12.63		
— Vagn Jensen	21.5.39			1.10.72	1.1.64		
postbud Bent Skovboe	28.2.41			.....	1.5.64 <sup>3</sup>		
overpostbud Helge Jensen	19.5.40			1.10.72	1.7.64		
— Knud Jørgen Sørensen Liseborg	21.5.37			1.9.73	1.5.65		
— Tonny Knudsen	9.3.39			1.9.73	1.7.65		
— Jørgen Harring Madsen	1.12.44			1.4.74	1.8.66		
— Ebbe Eriksen	18.10.42			1.8.75	1.5.66		
— Gert Fisker Kristensen	20.11.45			1.9.78 <sup>4</sup>	1.7.68		
overpostbud Anker Mouritsen	7.6.43			1.4.78	1.8.67		
— Svend Burchardt Olesen	3.11.46			1.4.78	1.1.69		
postbud Kristen Matthias Østergaard Jensen	7.3.43			.....	1.12.68		
overpostbud Poul Malling	18.7.49			1.1.74	1.8.71		
postbud Svend Åge Christensen	11.11.49			.....	1.2.72		
— Eigil Würtz	10.12.45			.....	1.12.72		
overpostbud Anders Westergaard	26.1.50			1.4.78	1.2.76		
— Torben Brian Knudsen	7.3.50			1.4.78	1.2.77		
postbud Jan Lykkegaard Stampe	9.7.51			.....	1.2.77		
— Frank Bjerring Madsen	31.5.57			.....	1.6.77		
landpostbud Lars Sigurd Christensen (lr. 6)	4.8.12			.....	.....	1.2.38	
— Richard Hugo Nørbæk (lr. 5)	19.2.13			.....	.....	1.9.38	
— Viggo Hansen (lr. 5)	26.10.14			.....	.....	1.1.39	
— Svend Aage Andersen (lr. 5)	2.10.13			.....	.....	1.5.40	
— Jens Thorvald Pedersen (lr. 5)	11.12.15			.....	.....	1.9.40	
— Svend Ejvind Trangbæk (lr. 5)	6.12.17			.....	.....	1.1.42	
— Viggo Martinus Vistsen (lr. 5)	27.9.17			.....	.....	1.7.43	
— Anders Bøgh (lr. 5)	18.1.20			.....	.....	1.4.45	
— Ingvard Kristian Kristensen (lr. 6)	23.7.21			.....	.....	1.7.46	
— Jens Kristian Pedersen (lr. 5)	28.7.22			.....	.....	1.10.46	
— Jens Kolding Sørensen (lr. 6)	30.3.25			.....	.....	1.6.48	
— Arne Jensen Øster (lr. 5)	25.7.23			.....	.....	1.7.48	
— Jens Siegfred Jensen Dalsgaard (lr. 5)	1.6.20			1.10.64	.....	1.12.48 <sup>3</sup>	
— Ernst Vajhøj Abrahamsen (lr. 5)	28.9.21			.....	.....	1.12.48	
— Børge Jakobsen (lr. 5)	1.10.24			.....	.....	1.11.49	
— Vagner Anthony Olsen (lr. 5)	7.6.24			.....	.....	1.8.50	
— Erik Bech (lr. 5)	3.11.28			.....	.....	1.3.51	
— Henry Sørensen (lr. 6)	23.2.26			.....	.....	1.11.51	

<sup>1</sup>) kontorpakmester 1.4.65–30.11.76. <sup>2</sup>) u.f.nr. 1.10.57–28.2.58. <sup>3</sup>) overpostbud 1.7.69, kontorpakmester 1.1.73–31.3.78. <sup>4</sup>) kontorpakmester 1.1.77.



Kontor og personale	Født	I nu- værende stilling	Over- pak- mester	Overpostbud		Postbud	Land- postbud	Fag- prøve
				I	II (postpak- mester)			
<i>(Viborg)</i>								
landpostbud Egon Christensen (lr. 5).....	23.3.31						1.8.52	
— Ernst Christensen (lr. 5).....	18.12.30						1.4.53	
— Knud Lindgaard (lr. 5).....	10.11.28						1.10.53	
— Christen Plougmand Bech (lr. 6).....	21.4.30						1.9.54	
— Christen Plougmand Bech (lr. 6).....	21.4.30						1.9.54	
— Aage Frederiksen (lr. 5).....	5.1.33						1.4.56	
— Johannes Svendsen (lr. 5).....	18.3.30						1.11.55	
— Henning Hvidberg (lr. 5).....	21.5.35						1.9.57	
— Anders Børge Nielsen Mosegaard (lr. 5).....	14.10.32						1.9.56	
— Karl Erling Jensen (lr. 5).....	3.8.32						1.10.56	
— Niels Christian Riis (lr. 5).....	24.5.32						1.2.57 <sup>1</sup>	
— Gernhard Marinus Knakkegaard Christensen (lr. 5).....	28.1.27						1.2.57	
— Ove Andersen (lr. 5).....	14.1.35						1.6.58	
— Axel Egon Østergaard (lr. 5).....	28.9.33						1.9.58	
— Kurt Krogh Jensen (lr. 5).....	18.6.36						1.4.60	
— Niels Stisen Christensen (lr. 5).....	19.6.36						1.2.61	
— Niels Peter Kallestrup (lr. 5).....	25.5.41						1.11.62	
— Leif Sørensen.....	18.12.36					1.6.60	1.3.64	
— Thorkild Just Sørensen.....	29.9.39						1.10.64	
— Niels Husum Andersen.....	6.5.42						1.8.65	
— Erik Christensen.....	27.7.26						1.7.66	
— Niels-Ove Bremholm.....	29.7.46						1.8.67	
— Poul Kristensen.....	6.7.42						1.2.69	
— Knud Rasmussen (lr. 6).....	6.4.43						1.3.69	
— Ejner Jacobsen (lr. 5).....	27.2.18			1.4.64		1.11.47	1.3.42 <sup>2</sup>	
— Hans Peter Hansen (lr. 5).....	22.12.31		1.9.64			1.2.56	1.2.77	37/64
— Ejvind Nielsen (lr. 5).....	25.41.34					1.2.60	1.10.73 <sup>3</sup>	
— Poul Erik Jensen.....	11.12.46						1.7.69	
— Vagn Sehested Hansen.....	9.6.23						1.4.72	
— Jens Mørch Pedersen.....	19.9.42						1.6.72	
— Martin Faarbæk Gregersen.....	1.11.46						1.7.72	
— Hans Jørgen Laustsen.....	6.7.46						1.9.72	
— Harry Sørensen.....	14.11.48						1.9.72	
— Jens Ove Munkholm.....	11.2.49					1.12.72	1.2.75	
— Hans Jørn Jul.....	7.4.49					1.3.73	1.10.77	
— Christen Christensen Madsen.....	18.8.42						1.8.73	
— Leif Jensen.....	3.10.51					1.9.73	1.7.78	
— Erling Viktor Jensen.....	25.12.44						1.12.73	
— Kaj Niels Christensen.....	23.1.45						1.1.75	
— Per Jensen.....	3.6.46						1.7.75	
— Pauli Glerup Nielsen.....	21.10.55					1.11.75	1.7.78	
— Knud Therkildsen.....	17.6.50					1.3.76	1.8.77	
<b>Vinderup:</b>								
kontorpakmester Knud Haaning.....	8.12.21	1.8.75			1.4.52	1.3.46	1.1.46	
overpostbud Viggo Andersen.....	10.5.27				1.8.77		1.11.54	
— Martin Larsen Jacobsen.....	22.11.22				1.10.74		1.4.72	
— Anders Johan Marx.....	5.11.19				1.10.74		1.4.72	
— Jørn Emil Brogaard.....	19.5.46				1.10.74		1.7.69	
postbud Jørgen Strunck.....	11.12.44						1.3.77	

<sup>1</sup>) u.f.nr. 1.7.64–30.9.64. <sup>2</sup>) landpostbud 1.5.77. <sup>3</sup>) kontorpakmester 1.11.68–30.9.73.

Kontor og personale	Født	I nu- værende stilling	Over- pak- mester	Overpostbud	Postbud	Land- postbud	Fag- prøve
<i>(Vinderup)</i>							
landpostbud Jens Haaning (lr. 5).....	3.4.17					1.2.41	
— Thorvald Emanuel Christensen (lr. 6) ...	25.2.20					1.10.45	
— Vagn Robert Pilgaard (lr. 6).....	19.8.26					1.3.49	
— Niels Bro (lr. 5).....	24.8.26					1.5.53	
— Villy Christensen (lr. 5).....	6.11.29					1.6.55	
— Gunnar Jeppesen (lr. 5).....	17.1.31					1.2.56	
— Poul Erik Nielsen Borrisholt.....	28.4.32					1.11.56 <sup>1</sup>	
— Aksel Dejlov Jensen.....	5.8.39					1.6.69	
— Svend Aage Faarkrog (lr. 6).....	15.7.46					1.6.71	
— Hans Christian Gylden.....	24.9.49					1.11.72	
<b>Abybro:</b>							
overpostbud Johannes Mogensen.....	19.1.26			1.4.64	1.3.64	1.6.51	
— Simon Peter Westergaard.....	4.6.31			1.10.76	1.4.72		
— Andreas Langagergaard Rødbro.....	5.2.45			1.10.76	1.8.70		
postbud Lars Hedegaard.....	24.3.31				1.12.75		
landpostbud Karl Erland Jensen (lr. 5).....	30.11.17					1.12.41	
— Otto Hagbard Poulsen (lr. 5).....	8.5.18					1.3.43	
— Aage Jensen (lr. 5).....	7.9.19					1.10.43	
— Svend Erik Pedersen (lr. 5).....	28.1.23					1.11.48	
— Johannes Hansen (lr. 5).....	11.10.28					1.7.53	
— Ejnar Kjeldsen (lr. 5).....	17.6.27					1.9.53	
— Gunnar Jungersen (lr. 5).....	15.12.29					1.11.53	
— Knud Mogensen (lr. 5).....	21.12.31					1.12.55	
— Gunnar Larsen (lr. 5).....	9.6.34					1.3.59	
— Gunner Bille Andersen (lr. 5).....	13.1.36					1.10.59	
— Hartvig Jeppesen (lr. 5).....	21.9.36					1.1.61	
— Poul Freddy Bjerg.....	31.10.42					1.9.70	
— Karl Gustav Albæk.....	8.4.46					1.6.72	
— Knud Erik Pedersen.....	23.5.29				1.5.75	1.3.77	
— Kurt Evan Simonsen.....	26.9.49					1.11.75	
— Poul Sørensen.....	20.2.43					1.6.77	
<b>Ålborg:</b>							
postvagtmester Alfred Stenz Hagerup							
Mortensen (lr. 17).....	5.12.13	1.4.63 <sup>2</sup>	1.7.43		1.1.38		44/38
— Vagn Theodor Krogh							
Hansen (lr. 14).....	7.10.15	1.4.65 <sup>3</sup>	1.6.44		1.11.39		40/43
— Gunnar Ejstrup (lr. 14).....	25.3.24	1.4.65 <sup>4</sup>	1.5.50		1.4.46		43/49
— Erik Olav Valther Christensen (lr. 18)...	31.12.16	1.9.68 <sup>5</sup>	1.7.46		1.4.41		48/44
— Niels Daniel Hansen (lr. 14).....	24.1.22	1.11.71 <sup>6</sup>	1.6.50		1.8.46		38/48
— Ingemann Steen Hansen (lr. 14).....	1.7.26	1.2.78 <sup>7</sup>	1.7.51		1.7.47		46/51
postbudformand Jørgen Binderup (lr. 11)...	22.3.22	1.6.64	1.6.51			1.2.47	37/50
— Johannes Ewald Christensen (lr. 11).....	13.7.22	1.4.65	1.6.51			1.10.47	48/50
— Thomas Pedersen Mølgaard (lr. 12).....	29.1.23	1.4.69	1.5.50			1.4.46	44/49
— Holger Giversen (lr. 12).....	8.12.26	1.9.71	1.10.52		1.12.50		40/52
— Keld Rasmus Andersen (lr. 12).....	16.10.25	1.1.72	1.10.52		1.1.51		41/52
— Alfred Fink Madsen (lr. 12).....	8.2.29	1.8.75	1.2.58		1.3.50		45/56
— Peter Lyngsig (lr. 11) (postbestyrer i							
Støvring).....	23.12.19	1.9.77	1.9.47		1.9.46	1.1.44	40/46

<sup>1</sup>) u.f.nr. 1.1.62–31.12.62, ude af post- og telegrafv. 1.1.63–31.7.64, landpostbud 1.8.65. <sup>2</sup>) pakmesterformand 1.12.47, postbudformand 1.4.58. <sup>3</sup>) pakmesterformand 1.4.51, postbudformand 1.4.62. <sup>4</sup>) postbudformand 1.9.52. <sup>5</sup>) pakmesterformand 1.6.52, postbudformand 1.5.63. <sup>6</sup>) postbudformand 1.4.65. <sup>7</sup>) postbudformand 1.9.68.

Kontor og personale	Født	I nu- værende stilling	Over- pak- mester	Overpostbud		Postbud	Land- postbud	Fag- prøve
				I	II (postpak- mester)			
<i>(Ålborg)</i>								
postbudformand Frode Andersen (lr. 12)....	20.4.30	1.3.78	1.7.58			1.12.54		37/56
— Kaj Velling (lr. 11).....	2.3.29	1.7.78	1.9.58			1.2.51		44/54
— Holger Karl Kristian Sørensen (lr. 11)....	4.3.31	1.10.78	1.11.59			1.5.53		46/57
— Vagner Christiansen (lr. 11).....	6.10.32	1.10.78	1.12.60			1.1.56		36/60
pakmesterformand Sigurd Peter Larsen (lr. 10).....	29.11.22	1.4.58	1.2.48			1.4.46		40/47
overpakmester Leif Eigild Christensen (lr. 10).....	3.4.13		1.1.44			1.5.37		43/38
— Jens Jørgen Andresen (lr. 8).....	10.2.19		1.1.51			1.4.48		42/49
— Jørgen Christian Nielsen (lr. 8).....	30.7.25		1.7.54		1.4.52	1.10.46		42/52
— Aage Verner Nielsen (lr. 10).....	4.4.30		1.9.57			1.9.51		38/57
— Hans Halvor Christiansen (lr. 10).....	16.5.29		1.6.58			1.6.50		45/53
— Kurt Rasmussen (lr. 8).....	27.2.34		1.1.60			1.6.58		47/59
— Knud Kristian Haubro Jensen (lr. 10)....	14.1.30		1.12.61			1.12.56	1.6.54	47/56
— Egon Sørensen (lr. 10).....	13.5.35		1.12.61			1.6.60		43/61
— Leo Villiam Nielsen (lr. 10).....	25.2.35		1.7.63			1.1.63	1.3.56	42/62
— Frank Jensen (lr. 10).....	30.12.37		1.7.63			1.5.60		42/62
— Jens Laurits Bertelsen (lr. 10).....	14.12.36		1.12.66			1.1.63	1.6.60	38/62 <sup>1</sup>
— Orla Kvist Jokumsen (lr. 8).....	5.9.40		1.12.67			1.9.62		40/64 <sup>1</sup>
— Hans Erik Skov Larsen (lr. 8).....	30.8.44		1.10.70 <sup>2</sup>			1.2.69		37/70 <sup>2</sup>
— Knud Villy Andersen (lr. 8).....	25.10.40		1.11.71	1.7.69		1.1.64		47/65 <sup>4</sup>
— Knud Erik Andersen (lr. 8).....	19.5.46		1.4.73			1.5.71		46/72
kontorpakmester Henry Kristian Nielsen (lr. 9).....	26.6.20	1.4.61		1.4.54	1.5.47	1.7.44		
— Knud Georg Olsen (lr. 9).....	23.2.21	1.4.61		1.4.55	1.4.48	1.11.45		
— Torkild Sloth Olsen (lr. 9).....	26.10.23	1.4.62		1.5.56	1.3.50	1.4.46		
— Idæus Nørgaard (lr. 9).....	15.3.23	1.1.63			1.4.53	1.1.48		
— Verner Larsen Guldbæk (lr. 9).....	12.9.27	1.4.63			1.8.54	1.10.48		
— Jens Vilhelm Thomsen (lr. 9).....	10.10.27	1.4.63			1.5.56	1.11.48		
— Peter Bach Jensen (lr. 9).....	1.10.23	1.4.63			1.4.57	1.9.55	1.6.48	
— Gunnar Larsen.....	2.4.28	1.4.63			1.4.57	1.4.54	1.2.51	
— Frank Børge Nielsen.....	2.3.30	1.1.64			1.9.57	1.4.51		
— Knud Larsen.....	26.5.34	1.4.65				1.10.56		
— Børge Nedergaard.....	1.1.35	1.4.65				1.4.57		
— Kaj Jochumsen.....	18.1.36	1.4.66				1.4.58		
— Poul Pedersen.....	11.1.33	1.4.66				1.11.57		
— Bent Erling Poulsen.....	29.4.33	1.4.66				1.5.58		
— Leo Røjkjær.....	20.4.40	1.9.68				1.8.62		
— Herluf Højriis Jensen.....	11.4.38	1.4.69				1.6.62		
— Ejner Hvid Christensen.....	3.4.39	1.4.69				1.11.62		
— Villy Bernhard Søgaard.....	3.10.40	1.4.69				1.5.63		
— Elo Bjarne Eriksen.....	11.10.39	1.4.69				1.5.63		
— Jens Jørn Larsen.....	2.1.40	1.1.70				1.7.63		
— Søren Stender.....	22.9.42	1.4.70			1.7.69	1.8.64		
— Leif Kristensen.....	22.9.40	1.1.72			1.5.70	1.4.64		
— Preben Kehlet Christensen.....	13.3.45	1.4.72			1.2.71	1.7.67		
— Gunner Andersen.....	25.1.33	1.6.74			1.1.72	1.11.57		
— Allan Haugaard Larsen.....	9.4.45	1.8.74			1.1.72	1.8.67		
— Niels Erik Knudsen.....	4.11.45	1.8.75			1.2.71	1.12.66		
— Frank Ole Hansen.....	28.1.46	1.8.75			1.9.71	1.3.68		
— Søren Erik Rosendal Andersen.....	7.8.44	1.4.76			1.6.70	1.11.67		

<sup>1)</sup> afsluttende prøve 1974. <sup>2)</sup> t.f.u.l. 1.10.73–31.5.74. <sup>3)</sup> afsluttende prøve 1976. <sup>4)</sup> afsluttende prøve 1977.

Kontor og personale	Født	I nu-værende stilling	Overpakmester	Overpostbud		Postbud	Landpostbud	Fagprøve
				I	II (postpakmester)			
<i>(Ålborg)</i>								
overmontør Svend Haals (lr. 7) . . . . .	13.6.30	1.12.72	.....	.....	.....	1.5.54 <sup>1</sup>	1.1.54	
montør Holger Lund Sørensen (lr. 5) . . . . .	28.8.30	1.5.78	.....	.....	.....	1.5.55 <sup>2</sup>		
montør Niels Juul Andersen (lr. 5) . . . . .	25.12.33	1.9.75	.....	.....	1.7.69	1.11.56		
overpostbud Vilhelm Bollerup Madsen . . . . .	19.4.12	.....	.....	1.6.52	1.4.46	1.5.38		
— Willy Jacob Marius Svendsen . . . . .	26.6.15	.....	.....	1.6.53	1.4.46 <sup>3</sup>	1.11.39		
— Karl Anker Kragh . . . . .	4.11.15	.....	.....	1.7.53	1.6.50	1.6.40 <sup>4</sup>		
— Johannes Christian Poulsen Londorf (lr. 6) . . . . .	24.3.19	.....	.....	1.3.54	1.5.47	1.8.43		
— Roland Christensen . . . . .	27.7.16	.....	.....	1.4.54	1.11.46	1.8.40		
— Hans Tage Heftholm . . . . .	28.2.18	.....	.....	1.2.55	1.6.50	1.3.42		
— Frank Jensen . . . . .	6.4.17	.....	.....	1.4.57	1.5.51	1.3.44	1.5.41	
— Hans Jørgen Jensen . . . . .	25.5.24	.....	.....	1.12.57	1.8.51	1.4.46		
— Lorents Martinus Sørensen . . . . .	6.12.16	.....	.....	.....	1.12.47	1.1.43		
— Poul Erik Nielsen . . . . .	26.6.27	.....	.....	.....	1.3.55 <sup>5</sup>	1.7.48		
— Knud Børge Larsen . . . . .	11.9.25	.....	.....	.....	1.7.53	1.10.46		
— Jens Christian Frederiksen . . . . .	12.12.14	.....	.....	.....	1.4.54 <sup>6</sup>	1.9.46		
— Olav Bukholdt Andersen . . . . .	27.12.26	.....	.....	.....	1.4.54	1.1.48		
— Anders Poul Kristensen . . . . .	16.5.27	.....	.....	.....	1.4.54	1.6.48		
— Aage Vilhelm Mortensen . . . . .	28.1.24	.....	.....	.....	1.2.55	1.3.47		
— Villy Andersen . . . . .	10.11.26	.....	.....	.....	1.11.55	1.1.48		
overchauffør Knud Pedersen . . . . .	20.2.21	1.4.56 <sup>7</sup>	.....	.....	.....	1.12.45 <sup>8</sup>		
overpostbud Carl Werner Hansen . . . . .	15.6.26	.....	.....	.....	1.5.56	1.7.47		
overchauffør Frank Buus Nielsen . . . . .	21.11.28	1.1.63	.....	.....	.....	1.1.50 <sup>9</sup>		
overpostbud Ernst Sigfrid Clemensen . . . . .	26.12.24	.....	.....	.....	1.5.57	1.9.47		
— Ejner Marinus Lassen . . . . .	8.11.26	.....	.....	.....	1.6.57	1.1.48		
— Werner Jensen . . . . .	16.1.26	.....	.....	.....	1.4.53 <sup>10</sup>	1.2.47		
— Knud Ingemar Jensen . . . . .	2.3.23	.....	.....	.....	1.1.58	1.5.48		
— Erik Fjeldgaard . . . . .	21.3.24	.....	.....	.....	1.4.64	1.5.48		
— Ejner Svend Jensen . . . . .	3.1.23	.....	.....	.....	1.4.64	1.6.48		
— Frank Christian Skov . . . . .	22.1.28	.....	.....	.....	1.4.64	1.2.49		
— Andreas Nielsen . . . . .	13.2.28	.....	.....	.....	1.4.64	1.3.49		
— Thorvald Simon Johannes Larsen . . . . .	23.1.25	.....	.....	.....	1.4.64	1.3.49		
— Poul Jakobsen . . . . .	6.10.24	.....	.....	.....	1.4.64	1.6.49		
— Orla Preben Ferring Andersen . . . . .	25.10.24	.....	.....	.....	1.4.64	1.6.49		
overchauffør Ove Lentz Munk . . . . .	26.11.26	1.7.69	.....	.....	1.4.64	1.7.49		
overpostbud Orla Bach . . . . .	18.7.28	.....	.....	.....	1.4.64	1.8.49		
— Karl Johan Wiberg . . . . .	22.1.26	.....	.....	.....	1.4.64	1.8.49		
— Christian Ludvig Brix . . . . .	29.10.24	.....	.....	.....	1.4.64	1.9.49		
— Henning Robert Carlsen . . . . .	16.8.26	.....	.....	.....	1.4.64	1.11.49		
— Karlo Rønfeldt Nielsen . . . . .	8.7.25	.....	.....	.....	1.4.64	1.4.50		
— Karl Hansen . . . . .	22.5.25	.....	.....	.....	1.4.64	1.4.50		
— Henry Larsen . . . . .	23.4.29	.....	.....	.....	1.4.64	1.5.50		
— Torkild Pedersen Holt . . . . .	16.9.29	.....	.....	.....	1.4.64	1.10.50		
— Carl Geo Ellgaard . . . . .	16.6.27	.....	.....	.....	1.4.64	1.1.51		
— Georg Flemming Johansen . . . . .	14.12.28	.....	.....	.....	1.4.64 <sup>11</sup>	1.2.51		
— Kaj Aage Andersen . . . . .	5.8.29	.....	.....	.....	1.4.64	1.6.51		
— Reinhardt Lyng Pedersen . . . . .	5.6.30	.....	.....	.....	1.4.64	1.7.51		
— Poul Anker Jørgensen . . . . .	13.7.30	.....	.....	.....	1.4.64	1.8.51		
— Niels Søren Anton Andersen . . . . .	4.5.31	.....	.....	.....	1.6.66	1.6.52		

<sup>1)</sup> chauffør 1.10.65, overchauffør 1.7.69. <sup>2)</sup> kontorpakmester 1.4.65–31.10.71. <sup>3)</sup> overtelegrafbud II 1.8.46–31.5.52. <sup>4)</sup> overpostbud II 1.9.46–28.2.50. <sup>5)</sup> chauffør 1.6.51–28.2.55. <sup>6)</sup> overpostbud II 1.5.49–28.2.54, postbud 1.3.54. <sup>7)</sup> overmontør 1.12.69–30.6.72. <sup>8)</sup> chauffør 1.12.48. <sup>9)</sup> chauffør 1.4.53. <sup>10)</sup> postbud 1.9.–30.9.57. <sup>11)</sup> postbud 1.6.–30.9.77.

Kontor og personale	Født	I nu- værende stilling	Over- pak- mester	Overpostbud	Postbud	Land- postbud	Fag- prøve
<i>(Ålborg)</i>							
overpostbud Ove Vagner Henriksen	28.3.28	.....		1.2.67 <sup>1</sup>	1.2.53		
— Einar Hjelm Hansen	17.6.28	.....		1.5.67	1.5.53		
overchauffør Ivan Birger Christensen	13.6.33	1.7.69		1.10.68	1.10.55		
overpostbud Povl Henning Christiansen	7.1.34	.....		1.5.69	1.5.56		
overchauffør Vagn Lykke	21.3.31	1.2.73		1.8.65 <sup>2</sup>	1.5.56 <sup>3</sup>		
overpostbud Henry Christian Madsen	10.8.25	.....		1.1.65	.....	1.5.51	
— Jens Peter Remmer Nielsen	1.1.32	.....		1.5.69	1.5.56		
overchauffør Knud Arne Jensen	5.5.35	1.9.73		.....	1.9.57 <sup>4</sup>		
overpostbud Knud Aage Jensen	13.5.35	.....		1.7.69	1.9.57		
— Peer Ejvind Christiansen	23.7.35	.....		1.4.77	1.11.57		
overchauffør Louis Wilmar Wilquin	22.11.35	1.4.74 <sup>5</sup>		.....	1.3.58		
overpostbud John Rosenmeyer	5.12.35	.....		1.7.69	1.6.58		
— Jens Peter Lindgreen	12.2.34	.....		1.8.74	1.11.57 <sup>6</sup>		
— Egon Møller	24.6.36	.....		1.7.69	1.7.58		
— Poul Erik Larsen	27.9.32	.....		1.2.77	.....	1.5.58	
— Knud Erik Jensen	25.11.34	.....		1.7.69	1.3.59		
— Gert Eilif Kristensen	31.5.38	.....		1.7.69	1.7.59		
— Egon Hansen	24.6.38	.....		1.7.69	1.9.60		
overchauffør Bent-Ole Vejby Nielsen	14.1.39	1.4.74 <sup>7</sup>		1.9.68 <sup>3</sup>	1.5.61		
overpostbud Jørn Jensen	1.12.39	.....		1.4.77	1.3.61		
— John Christensen	17.1.40	.....		1.7.69	1.5.62		
— Finn Søndergaard	20.4.40	.....		1.4.71	1.6.62		
— Jan Rosendal Andersen	17.3.39	.....		1.7.69	1.6.62		
— Ejvind Sten Hørsbjerg	17.4.37	.....		1.9.75	1.6.62		
overchauffør Hans Jørgen Vejby Nielsen	2.3.42	1.10.77 <sup>8</sup>		.....	1.3.64		
overpostbud Axel Lund	16.12.38	.....		1.4.77	1.5.63		
— Keld Væver	12.4.39	.....		1.4.77	1.5.63		
— Villy Christiansen	28.10.37	.....		1.4.77	1.5.63		
— Ernst Nielsen	3.11.39	.....		1.4.77	1.5.63		
— Enevold Frede Byrresen	23.4.40	.....		1.9.73	1.6.63		
— Hans Holger Bonderup Frederiksen	9.6.42	.....		1.4.77	1.5.64		
— Hugo Emil Nyby	24.9.41	.....		1.4.77	1.7.63		
overchauffør Jørn Wachmann	10.11.39	1.10.77 <sup>9</sup>		.....	1.11.63		
overpostbud Thorkild Hugo Larsen	28.2.40	.....		1.4.77	1.11.63		
— Henning Lyng Pedersen	12.1.43	.....		1.10.71	1.2.65		
— Kjeld Mogens Møller	3.2.43	.....		1.4.77	1.7.64		
— Børge Stride	23.6.40	.....		1.4.77	1.4.64		
chauffør Asger Gregers Pedersen	24.7.40	1.6.78		1.7.69 <sup>10</sup>	1.4.64		
overpostbud Palle Husum Fredriksen	25.5.43	.....		1.6.71	1.2.65		
— Dion Priess Christensen	30.6.25	.....		1.4.77	1.4.72		
— Bent Vittrup	24.5.43	.....		1.4.77	1.1.66		
postbud Billy Schjørring Madsen	14.2.44	.....		.....	1.6.66		
overpostbud Ove Petersen	9.2.44	.....		1.4.77	1.6.66		
— Leif Kragh	10.3.44	.....		1.4.77	1.7.66		
— Poul Anders Bohn	2.3.42	.....		1.3.77	1.4.65		
— Mogens Larsen	2.4.42	.....		1.4.77	1.4.65		
— Arne Bregner Jensen	18.4.43	.....		1.4.77	1.4.65		
— Ernst Thomsen	23.9.42	.....		1.4.77	1.6.65		
— Evald Laursen	4.4.41	.....		1.4.77	1.6.65		
— Walther Erik Larsen	17.3.42	.....		1.10.72	1.7.65		

<sup>1)</sup> landpostbud 1.9.75–31.1.77. <sup>2)</sup> kontorpakmester. <sup>3)</sup> chauffør 1.9.71. <sup>4)</sup> chauffør 1.3.70. <sup>5)</sup> chauffør 1.3.70. <sup>6)</sup> kontorpakmester 1.4.66–31.7.74. <sup>7)</sup> chauffør 1.3.70. <sup>8)</sup> chauffør 1.3.73 <sup>9)</sup> chauffør 1.11.73. <sup>10)</sup> kontorpakmester 1.11.71.

Kontor og personale	Født	I nu-værende stilling	Overpakmester	Overpostbud	Postbud	Landpostbud	Fagprøve
<i>(Ålborg)</i>							
overpostbud Svend Aage Farso	30.12.42	.....		1.4.77	1.7.65		
overpostbud Orla Pedersen	10.5.44	.....		1.4.77	1.5.71	1.11.66	
— Bent Nielsen	19.10.43	.....		1.8.75	1.12.66		
— Kay Sloth Poulsen	14.11.43	.....		1.5.76	1.12.66		
— Tom Evynd Sørensen	12.12.45	.....		1.4.77	1.1.68		
— Børge Hansen	2.7.29	.....		1.4.77	1.4.72		
— Carsten Benfeldt Sørensen	9.11.44	.....		1.4.77	1.3.67		
— Arne Villy Milverts	30.3.46	.....		1.4.77	1.5.68		
postbud Leif Larsen	7.4.44	.....		.....	1.4.67		
overpostbud Frank Gotfred Sørensen	27.11.44	.....		1.4.72	1.6.67		9,7/73
postbud Arne Kildegaard Christiansen	27.9.44	.....		.....	1.7.67		
— Per Schjørmann Jensen	16.9.42	.....		.....	1.7.67		
chauffør Bruno Jeppesen	20.6.44	1.7.74		1.9.73	1.8.67		
postbud Flemming Majdall Petersen	17.12.46	.....		.....	1.2.69		
— Kjeld Johansen	16.9.47	.....		.....	1.9.69		
overpostbud Knud Eding Jensen	16.9.44	.....		1.8.74	1.10.68		
postbud Ole Jakobsen	24.12.44	.....		.....	1.10.68		
overpostbud Svend Erik Korsbæk Flyvbjerg	1.2.45	.....		1.10.74	1.10.68		
— Flemming Sigurd Jepsen	11.10.47	.....		1.8.75	1.11.68		
— Kurt Hansen	29.2.44	.....		1.12.72	1.11.68		
postbud Jens Otto Veirum	7.11.47	.....		.....	1.1.70		43/72
— Per Gerlach	30.1.48	.....		.....	1.10.69		
— Per Therkildsen Petersen	11.1.48	.....		.....	1.5.70		
overpostbud Karlo Roed Christiansen	28.9.44	.....		1.6.77	1.4.69		
— Søren Peter Mogensen Jensen	20.3.46	.....		1.7.77	1.4.69		
— Sven Møller Pedersen	27.10.45	.....		1.8.75	1.5.69		
— Per Sørensen	6.5.48	.....		1.8.75	1.7.70		
postbud Svend Erling Sørensen	18.5.48	.....		.....	1.3.70		
— Frank Jakobsen	25.4.45	.....		.....	1.8.69		
— Finn Kurt Christensen	24.2.45	.....		.....	1.11.69 <sup>1)</sup>		
— Poul Erik Jeppesen	30.12.40	.....		.....	1.3.70		
chauffør Henning Petersen	22.3.49	1.4.78		1.9.73	1.3.71		
postbud Niels Kristian Pedersen	6.1.28	.....		.....	1.2.77	1.4.72	
overpostbud Tage Ørum Christiansen	26.2.50	.....		1.10.77	1.2.72		
— Ole Taudal Poulsen	16.3.50	.....		1.4.77	1.3.72		
postbud Freddy Poul Thomsen	21.1.45	.....		.....	1.4.71		
overpostbud Bent Egelund Jensen	18.2.46	.....		1.4.74	1.4.71		
postbud Ejler Christensen	10.8.45	.....		.....	1.4.71		
overpostbud Søren Hartman Larsen	27.12.47	.....		1.8.74	1.5.71		
— Peter Nielsen	8.9.48	.....		1.10.75	1.5.71		
— Mogens Nielsen	8.5.50	.....		1.8.75	1.5.72		
postbud Bjarne Schultz	9.3.49	.....		.....	1.6.71		
overpostbud Leif Aage Hansen	9.5.46	.....		1.11.74	1.6.71		
postbud Frede Søndergaard	5.4.45	.....		.....	1.7.71		
overpostbud Villy Jensen	15.1.46	.....		1.10.77	1.7.71		
— Jørn Christian Spanggaard Andersen	4.3.45	.....		1.10.77	1.7.71		
— Claus Mølgaard Henriksen	12.1.51	.....		.....	1.4.72		
— Aage Aleksander Kragh Rasmussen	11.1.17	.....		.....	1.2.77	1.4.72	
— Preben Remmer Nielsen	18.10.46	.....		.....	1.3.72		
— Gert Hulka Andersson	19.3.45	.....		.....	1.3.72		
postbud Georg Marinus Sigaard	21.8.48	.....		.....	1.4.72		
overpostbud Vagn Kvist Nielsen	24.4.48	.....		1.3.74	1.4.72		

<sup>1)</sup> overpostbud 1.9.73–31.3.78.

Kontor og personale	Født	I nu- værende stilling	Over- pak- mester	Overpostbud	Postbud	Land- postbud	Fag- prøve
<i>(Alborg)</i>							
postbud Jørgen Henrik Albech . . . . .	30.3.51			.....	1.6.72		
overpostbud Erik Schneider . . . . .	25.5.51			1.8.78	1.4.72		
— Jørn Buus Eliassen . . . . .	21.6.51			1.10.77	1.4.72		
— Per Anders Tønnes Pedersen . . . . .	1.8.51			1.5.74	1.4.72		
postbud Jørn Milverts . . . . .	18.12.51				1.4.72		
— Poul Christian Olsen . . . . .	1.4.52				1.4.73		
— Frank Larsen . . . . .	17.4.52				1.5.72		
— Arne Fuglsang Jensen . . . . .	17.2.52				1.5.72		
— Peter Nielsen . . . . .	25.9.35				1.6.72		
— Laurits Christian Kristensen . . . . .	23.3.36				1.6.72		
— Svend Aage Bjerre . . . . .	27.11.39				1.6.72		
— Jens Kjeld Hansen . . . . .	3.10.41				1.8.72		
— Kurt Kammer . . . . .	25.8.52				1.9.72		
— Svend Erik Toft Holm . . . . .	18.9.52				1.10.72		
— Svend Erik Laustsen . . . . .	19.4.49				1.11.72		
— Jørgen Munk Jensen . . . . .	21.11.52				1.12.72		9,7/76
— Lars Ole Ejstrup . . . . .	28.12.50				1.12.73		8,7/76
— Svend Hansen . . . . .	11.7.43				1.5.73		
— Søren Christian Thomsen . . . . .	8.1.49				1.5.73		9,5/77
— John Petersen . . . . .	22.6.46				1.7.73		
— John Andersen . . . . .	31.7.53				1.8.73		
— Jørgen Martin Skriver Have . . . . .	4.1.50				1.10.73		
— Orla Poul Stiller Laursen Buds . . . . .	16.12.44				1.11.73		
— Erik Henning Jakobsen . . . . .	4.5.49				1.11.73		
— Bjarne Østrup Andersen . . . . .	12.8.45				1.11.73		
— Carl Johan Nielsen . . . . .	16.9.47				1.11.73		
— Leif Hardy Kristensen . . . . .	26.6.44				1.4.74		
— Carl Johan Pedersen . . . . .	28.7.47				1.4.74		
— Ole Boel Jensen . . . . .	11.3.46				1.4.74 <sup>1)</sup>		
— Jørn Vestergaard . . . . .	17.12.49				1.4.74		
— Johnny Klitgaard Nielsen . . . . .	22.2.53				1.5.74		
— Anders Jakob Pedersen . . . . .	7.4.45				1.5.74		
— Ole Nordklitgaard . . . . .	11.2.50				1.5.74		
— Egon Hugo Christensen . . . . .	21.5.44				1.6.74		
— Finn Simoni . . . . .	11.12.42				1.10.75		
— Dan Pedersen . . . . .	11.5.46				1.10.75		
— Elinor Lindgaard Poulsen . . . . .	23.1.54				1.10.75		
— Ove Sthyr . . . . .	16.1.53				1.10.75		
— Bent Lauritzen . . . . .	6.10.55				1.11.75		
— Flemming Guldmann Nielsen . . . . .	2.9.47				1.1.76		
— Flemming Vilmar Faigh . . . . .	9.10.55				1.2.76		
— Bent Grundahl . . . . .	26.7.53				1.2.77	1.2.76	
— Elna Margrethe Sloth Petersen . . . . .	6.1.38				1.3.76		
— Anton Finn Jørgensen . . . . .	14.4.56				1.5.76		
— Niels-Henrik Krogh Sørensen . . . . .	7.7.53				1.6.76		
overpostbud Hans Christian Hyttel . . . . .	3.7.47			1.10.77	1.6.76		
postbud Robert Jensen . . . . .	27.1.25				1.6.76		
— Ole Vad Pedersen . . . . .	17.6.47				1.6.76		
— Ole Holm Kristensen . . . . .	19.9.49				1.9.76		
— Per Heinrich Jensen . . . . .	22.9.56				1.10.76		
— Henning Ove Østergaard . . . . .	11.7.36				1.11.76		
— Bent Villiam Hagh Knudsen . . . . .	29.4.47				1.12.76		

<sup>1)</sup> overpostbud 1.11.74–31.5.75.

Kontor og personale	Født	I nu-værende stilling	Overpakmester	Overpostbud	Postbud	Landpostbud	Fagprøve
<i>(Ålborg)</i>							
postbud Niels-Frederik Simonsen	15.12.49				1.1.77		
— Jørgen Jensen	29.10.52				1.2.77		
— Ingo Preben Hansen	9.2.49				1.2.77		
— Oluf Sjøblom	12.5.50				1.3.77		
— Jørn Bundgaard Jacobsen	26.3.38				1.5.77		
— Jan Borksted	19.10.52				1.5.77		
— Kurt Dalsgaard	15.8.43				1.5.77		
— Carsten Pilgaard	23.6.55				1.1.78		
— Børge Christensen	23.11.36				1.5.77		
— Bent Madsen	9.11.56				1.5.77		
— Henning Bo Nielsen	29.5.53				1.7.77		
— Grete Alma Villadsen	7.4.33				1.7.77		
— Mogens Østergaard	9.9.53				1.10.77		
— Palle Sartou Jensen	1.11.57				1.11.77		
— Ole Ekklund	21.8.51				1.4.78		
— Ole Mortensen	2.4.53				1.6.78		
— Helle Saaby	8.5.55				1.6.78		
landpostbud Henry Andersen (lr. 5)	18.9.15					1.11.39	
— Peter Grønning Madsen (lr. 6)	11.5.18					1.6.42	
— Valdemar Emanuel Christensen (lr. 5)	28.3.18					1.8.43	
— Børge Enghave Mortensen (lr. 5)	7.8.19					1.9.43	
— Johannes Hansen (lr. 6)	16.5.20					1.6.44	
— Jens Winther Jensen (lr. 5)	13.5.19					1.1.46	
— Ejnar Kragelund (lr. 5)	29.1.22					1.5.46	
— Viggo Jensenius Jensen (lr. 5)	1.12.22					1.12.47	
— Villy Bjørn (lr. 5)	28.9.17					1.11.48	
— Edvin Knudstrup (lr. 5)	26.11.18					1.1.49	
— Verner Harry Hansen (lr. 5)	9.2.23					1.3.50	
— Henning Andreassen (lr. 5)	18.2.29					1.5.50	
— Jens Kristian Christensen (lr. 5)	17.7.27					1.5.52	
— Jørgen Engelbrechtsen (lr. 5)	9.4.32					1.5.53	
— Ove Holland Korup (lr. 5)	29.9.27					1.5.53	
— Egon Eriksen (lr. 5)	12.6.28					1.3.54	
— Hans Christian Ulbjerg (lr. 5)	24.9.29					1.9.53 <sup>1</sup>	
— Henning Leth (lr. 5)	2.9.33					1.4.56	
— Oluf Kristen Hansen (lr. 5)	2.9.32					1.6.56	
— Niels Zinck Larsen (lr. 5)	30.9.31					1.8.56	
— Kristen Knudsen Simonsen (lr. 5)	14.3.32					1.10.56	
— Erik Nielsen (lr. 5)	25.4.32					1.3.57	
— Kaj Kristoffersen (lr. 6)	23.6.37					1.11.63	
— Egon Kristian Ravn Gravesen (lr. 5)	4.12.39				1.1.65	1.7.62 <sup>2</sup>	
— Christian Lovinus Gyldendal Christensen	23.1.34					1.8.67	
— Poul Anker Jensen	23.1.44					1.3.68	
— Chresten Skovlund Jensen (lr. 5)	15.12.36	1.12.62			1.8.61	1.4.73	44/62
— Aron Grøn (lr. 5)	17.2.32			1.8.70	1.3.63	1.5.74	
— Anton Jensen	24.5.45				1.10.67	1.4.77	
— Henning Larsen	20.9.45			1.5.76	1.4.69	1.11.76	
— Jørgen Christiansen	5.7.44				1.5.69	1.11.76	
— Arne Glerup Asp	21.9.44					1.11.69	
— Aage Andersen	11.11.38					1.4.72	
— Erik Emil Estrup Bødker	25.5.22					1.4.72	

<sup>1</sup>) tjf.u.l. 1.11.70–30.11.71. <sup>2</sup>) landpostbud 1.9.71.



Kontor og personale	Født	I nu-værende stilling	Overpakmester	Overpostbud	Postbud	Landpostbud	Fagprøve
<i>(Ålborg)</i>							
landpostbud Magda Kirstine Jensen	8.4.25					1.4.72	
— Ejner Bøgh Andreassen	16.5.39					1.2.76	
— Hans Jørgen Thorsen	20.5.46					1.2.76	
— Gudrun Jutta Skalborg Strandbæk	14.3.23					1.4.76	
— Henry Mogensen Hosbond	23.6.23					1.4.76	
— Bent Frederiksen	23.3.39					1.8.76	
<b>Ålestrup:</b>							
overpostbud Johannes Larsen	23.5.23			1.4.64	1.6.47		
— Alfred Magnus Olesen	17.7.35			1.10.74	1.5.59		
— Gerhardt Kristensen	17.4.42			1.10.74	1.12.64		
landpostbud Holger Petersen Møller (lr. 6)	31.5.23					1.4.46	
— Svend Aage Andersen (lr. 5)	21.1.27					1.3.48	
— Georg Sund Kristensen (lr. 6)	21.12.25					1.8.49	
— Egon Jensen (lr. 5)	23.9.25					1.11.49	
— Karl Osvald Olsen (lr. 5)	19.11.23					1.5.50	
— Anders Iver Sørensen (lr. 6)	31.1.44					1.3.71	
<b>Års:</b>							
kontorpakmester Henry Fagernæs Hansen	9.10.13	1.4.69		1.4.64	1.3.48	1.8.42	
— Bent Agner Christensen	15.1.35	1.8.75		1.7.69	1.5.60	1.9.56	
overpostbud Tage Peder Kastrup	3.4.36			1.7.69	1.9.66	1.1.61	
— Kaj Svenning Pedersen	7.3.37			1.7.69	1.5.68	1.4.61	
postbud Erik Anders Sigsgaard	6.8.18				1.4.72		
— Hans Stig Justesen	7.2.39				1.12.63		
— Niels Kristian Nielsen	24.9.21				1.4.72		
— Niels Thomasen	14.8.38				1.6.69		
— Svend Erik Jensen	31.5.44				1.7.69		
— Gunnar Andersen	24.3.47				1.8.77		
— Poul Anders Bæk	23.11.54				1.8.76		
landpostbud Aksel Robert Jensen (lr. 5)	25.2.13					1.1.42	
— Holger Henry Nielsen (lr. 5)	24.4.20					1.9.45	
— Thomas Guldager Pedersen (lr. 6)	18.12.23					1.6.46	
— Holger Nielsen (lr. 5)	15.2.26					1.5.47	
— Erik Kristian Hansen (lr. 5)	3.11.22					1.7.48	
— Gunner Verner Larsen (lr. 5)	30.8.26					1.2.51	
— Ejner Nørgård Christensen (lr. 5)	6.2.27					1.3.51	
— Friis Pedersen (lr. 5)	17.12.24					1.4.51	
— Johannes Bjørn Kristensen (lr. 5)	2.9.26					1.9.51	
— Mads Kristian Ejlertsen Madsen (lr. 5)	5.12.28					1.4.52	
— Ejner Hvorvarp (lr. 5)	5.1.30					1.1.53	
— Carl Børge Nielsen (lr. 5)	28.7.26					1.1.53	
— Vagn Hougaard (lr. 5)	5.6.31					1.2.54	
— Frede Nørgaard Kristensen (lr. 5)	11.3.27					1.4.54	
— Aage Emil Christensen (lr. 5)	22.3.31					1.6.56	
— Svend Henning Nøhr (lr. 5)	12.11.32					1.4.57	
— Karl Sørensen (lr. 5)	11.5.35					1.5.59	
— Kristen Bertram (lr. 5)	7.1.37					1.4.60	
— Svend Ove Nielsen (lr. 5)	10.7.39					1.10.61	
— Frode Schrøder Nielsen (lr. 5)	11.6.36					1.9.60	
— Peter Bent Børgesen (lr. 5)	13.7.36					1.12.60	
— Gert Jacobsen (lr. 5)	27.2.36					1.5.62	
— Poul Egon Poulsen	26.1.26					1.4.76	
— Per Snedker Pedersen	4.8.28					1.1.77	

## Afgivet til tjeneste ved postvæsenet på Færøerne.

Kontor og personale	Født	I nu-værende stilling	Overpakmester	Overpostbud	Postbud	Landpostbud	Fagprøve
<b>Tórshavn:</b>							
overpostbud Johan Ejler Rubeksen . . . . .	8.12.25			1.4.64	1.5.49		

## Tjenestefrihed uden løn.

Tjenestemand	Sidste tjenestested	Født	I nu-værende stilling	Overpostbud	Postbud	Landpostbud	Tjenestefri u. løn
postbudformand Gunnar Kjeld Nielsen . . . . .	Kbhavn	18.7.37	1.10.76 <sup>1</sup>		1.9.62		1.7.78
overpakmester Anders Peter Sørensen . . . . .	Kbhavn	25.8.43	1.10.70 <sup>2</sup>		1.6.68		1.11.77
— Henning Steen Jagtgaard . . . . .	Kbhavn	19.11.44	1.4.72 <sup>3</sup>		1.6.69		1.11.77
— Jens Frandsen Larsen . . . . .	Kbhavn	3.8.44	1.5.70 <sup>4</sup>		1.4.69		1.2.78
— Leif Baurup Karlsnosc . . . . . jbpkt. 2 (Fricia)		12.5.38	1.6.71 <sup>6</sup>		1.5.69		1.6.78
— Kennet Alf Clausen . . . . . jbpkt. 1 (Kbhavn)		24.11.37	1.9.63 <sup>5</sup>		1.3.60		1.7.78
— Hans Emil Thebrind . . . . . Vejle		13.3.43	1.3.73 <sup>7</sup>		1.9.72		1.8.78
postbud Jørn Kenneth Højmark Rasmussen . . . . .	Kbhavn	7.10.50			1.12.73		1.11.75
— Verner Christensen . . . . .	Kbhavn	8.9.33			1.2.64		1.7.77
— Kurt Jan Wrona . . . . .	Kbhavn	24.7.52			1.4.76		1.7.77
landpostbud Axel Naundrup-Pedersen . . . . .	Assens	16.6.25				1.8.48	1.10.77
postbud Bjarne Gottlieb Svensson . . . . .	Kbhavn	1.7.55			1.7.75		1.10.77
chauffør Hans Christian Pedersen . . . . .	Kbhavn	2.11.45			1.11.69 <sup>8</sup>		1.11.77
postbud Preben Ravnsbæk . . . . .	Kbhavn	8.1.53			1.2.73		1.11.77
landpostbud Jørgen Eriksen . . . . .	Græsted	16.6.47				1.10.75	1.11.77
postbud Per Anton From Pedersen . . . . .	Kbhavn	21.9.55			1.10.75		1.11.77
overpostbud Benny John Nielsen . . . . .	Kbhavn	17.3.44		1.12.76	1.9.69		1.12.77
postbud Henning Jessen . . . . .	Rungsted Kyst	29.3.49			1.7.71		1.12.77
— Wisti Ivanow Rise . . . . .	Kbhavn	25.11.47			1.10.73		1.12.77
overpostbud Peter Bisgaard Nielsen . . . . .	Kalundborg	10.9.41		1.9.77 <sup>9</sup>	1.3.65		1.1.78
— Svend Erik Blåsbjerg . . . . .	Maribo	7.4.47		1.7.76	1.1.73		1.1.78
postbud Tommy Munksgaard Larsen . . . . .	Kbhavn	18.3.50			1.5.75		1.1.78
— Merete Borgen Graae . . . . .	Frederiksværk	25.12.47			1.5.74		1.3.78
— Hans-Jørgen Hansson . . . . .	Kbhavn	5.6.55			1.8.75		1.3.78
— Bjarne Bock Thomsen . . . . .	Slagelse	25.6.51			1.11.75		1.3.78
— Kim Lillevang . . . . .	Kbhavn	27.7.53			1.8.77		1.3.78
overpostbud Vagn Nørgaard Gøtsche . . . . .	Kbhavn	4.2.36		1.7.69	1.6.58		1.4.78
postbud Jørgen Erik Brøgger . . . . .	Kbhavn	20.1.50			1.6.73		1.4.78
— Torben Holm Jørgensen . . . . .	Århus	28.5.45			1.4.76		1.4.78
— Alf Andersen . . . . .	Køge	24.8.50			1.9.71		1.5.78
— Poul Erik Eberhardt . . . . .	Ålborg	1.10.45			1.7.69 <sup>10</sup>		1.5.78
— Vagn Mølgaard Henriksen . . . . .	Ålborg	12.1.51			1.4.72		1.5.78
overpostbud Palle Lejf Bendtsen . . . . .	Randers	24.5.46		1.4.74	1.4.72		1.5.78
postbud Thomas Krüger . . . . .	Vojens	12.6.43			1.6.72		1.5.78

<sup>1</sup>) overpakmester 1.9.63, fagprøve 42/63. <sup>2</sup>) fagprøve 38/70, afsluttende prøve 1977. <sup>3</sup>) t.jf.u.l. 27.1.–26.4.75, fagprøve 50/72. <sup>4</sup>) fagprøve 49/69, afsluttende prøve 1977. <sup>5</sup>) fagprøve 53/70. <sup>6</sup>) fagprøve 37/63. <sup>7</sup>) fagprøve 6,8/72. <sup>8</sup>) overpostbud 1.5.73, chauffør 1.12.74. <sup>9</sup>) kontorpakmester 1.9.71. <sup>10</sup>) overpakmester 1.4.72, t.jf.u.l. 1.11.73, ude af post- og telegrafv. 1.11.74–29.2.76, overpakmester 1.3.76–30.11.77, fagprøve 46/72.

Tjenestemænd	Sidste tjenestested	Født	I nuværende stilling	Overpostbud	Postbud	Landpostbud	Tjenestefri u. løn
<i>(tjenestefrihed uden løn)</i>							
postbud Bertil Christensen	Kbhavn	26.5.46	.....	.....	1.10.72 <sup>1</sup>	.....	1.5.78
landpostbud Johann Jacobsen	Roskilde	17.5.51	.....	.....	1.6.74	1.6.75	1.5.78
overpostbud Harry Poulsen	Kbhavn	11.1.43	.....	1.7.69	1.2.64	.....	1.6.78
chauffør Jan Alex Nielsen	Kbhavn	25.3.45	.....	.....	1.12.71 <sup>2</sup>	.....	1.6.78
postbud Hans Jørgen Pedersen	Århus	27.8.46	.....	.....	1.4.73	.....	1.6.78
overpostbud Kaj Henning Birger Hansen	Kalundborg	14.11.48	.....	1.8.75	1.4.74	.....	1.6.78
postbud Jytte Anna Karen Jakobsen	Kbhavn	12.6.33	.....	.....	1.8.75	.....	1.6.78
— Henrik Sørensen	Kbhavn	6.1.56	.....	.....	1.4.76	.....	1.6.78
— Hans Laurits Hede	Skærbæk	7.6.47	.....	.....	1.12.73	.....	1.7.78
landpostbud Erling Juul Severinsen	Frederikshavn	18.7.32	.....	.....	.....	1.8.57	1.8.78
kontorpakmester Hans Christensen	Vordingborg	27.8.42	1.1.76	1.7.69	1.7.67	.....	1.8.78
overpostbud Henning Carlsen	Århus	25.7.37	.....	1.2.72	1.5.66	1.11.60	1.8.78
— Astrid Ellinor Westh	Kbhavn	6.4.34	.....	1.6.76	1.12.73	.....	1.8.78
postbud Birthe Elisabeth Stackeby	Kbhavn	1.4.45	.....	.....	1.6.75	.....	1.8.78
— Hans-Henrik Nordstrøm Nielsen	Kbhavn	26.6.47	.....	.....	1.8.75	.....	1.8.78
— Inge Lise Alstrup	Kbhavn	20.3.50	.....	.....	1.6.76	.....	1.8.78
overpostbud Peter Bove	Kbhavn	28.2.54	.....	1.12.77	1.1.77	.....	1.8.78
postbud Allan Lauritzen	Kbhavn	2.7.57	.....	.....	1.8.77	.....	1.8.78
overpostbud Kaj Kristian Filrup	Kbhavn	17.9.42	.....	1.10.74 <sup>3</sup>	1.10.63 <sup>4</sup>	.....	13.8.78
overpostbud Erling Erik Ejegod Christiansen	Kbhavn	11.10.28	.....	1.1.71 <sup>5</sup>	1.2.53 <sup>6</sup>	.....	1.9.78
postbud Poul Erik Eriksen	Frederikshavn	21.4.44	.....	.....	1.5.66	.....	1.9.78
overpostbud Carl Erik Dam	Skive	14.8.45	.....	1.10.74	1.12.71	.....	1.9.78
postbud Bent Kjær Therkildsen	Århus	7.4.46	.....	.....	1.1.74	.....	1.9.78
— Jens-Terkel Spangsbo	Kbhavn	19.8.47	.....	.....	1.3.76	.....	1.9.78
— Karl-Aage Nielsen	Kbhavn	5.7.51	.....	.....	1.4.75	.....	1.9.78
— Willy Herbert Simonsen	Århus	5.3.41	.....	.....	1.8.76	.....	1.9.78
— Poul Verner Jensen	Odense	5.1.57	.....	.....	1.2.77	.....	1.9.78
— Steen Jørgen Lindblom	Kbhavn	20.2.57	.....	.....	1.3.77	.....	1.9.78
— Lars Rasmussen	Randers	5.9.44	.....	.....	1.1.78	.....	1.9.78
— Kjeld Bagge	Kbhavn	12.11.56	.....	.....	1.4.78	.....	1.9.78
landpostbud Frovind Gaardsoe	Værløse	25.7.38	.....	.....	.....	1.1.64 <sup>7</sup>	1.10.78
— Erik Frederiksen	Gilleleje	24.9.49	.....	.....	.....	1.12.72	1.10.78

## Telegrafkontorer.

Kontor og personale	Født	Post- vagt- mester	Tele- grafbud- formand	Over- telegraf- bud (over- telegraf- bud I)	Over- postbud (overpost- bud I)	Over- telegraf- bud II	Postbud	Tele- grafbud
<b>Hovedtelegrafkontoret i København:</b>								
postvagtimester Poul Ole Hansen (lr. 14) .	28.4.15	1.4.66	1.11.64 <sup>1</sup>	1.4.56		1.4.47	1.3.39	
— Julius Jørgensen (lr. 14).....	18.6.22	1.9.77	1.5.66 <sup>2</sup>	.....		1.9.57	1.10.52	
telegrafbudformand Niels Christian John Henningsen (lr. 10).....	27.1.31		1.5.71 <sup>3</sup>	.....	1.4.64	.....	1.2.52	
— Viggo Lund Madsen (lr. 10).....	21.6.37		1.12.77 <sup>4</sup>	.....	.....	.....	1.10.59	
kontorpakmester Erik Broe Andersen....	19.12.27		1.4.64 <sup>5</sup>	.....	.....	1.11.54 <sup>6</sup>	.....	1.7.51
— Verner Salquis Bruun (lr. 9).....	18.1.29		1.12.64 <sup>5</sup>	.....	1.4.64	.....	1.2.50	
— Kaj Aagaard Nielsen.....	4.5.20		1.4.69 <sup>5</sup>	.....	1.4.64	.....	1.3.52	
— Bent Harald Larsen (lr. 9).....	4.10.35		1.4.69 <sup>5</sup>	.....	.....	.....	1.9.58	
— John Gunnar Sørensen.....	26.2.42		1.1.71 <sup>5</sup>	.....	1.7.69	.....	1.6.64	
— Ib Frederiksen.....	1.7.42		1.7.71 <sup>5</sup>	.....	1.1.71	.....	1.6.64	
— Svend Erik Jensen Koch.....	2.9.43		1.9.73 <sup>5</sup>	.....	1.8.71	.....	1.1.66	
— Lars Jordy Barentzen.....	19.5.49		1.10.77 <sup>5</sup>	.....	.....	.....	1.7.70	
— Bruno Skovgaard Hansen.....	7.8.42		1.10.77 <sup>5</sup>	.....	1.9.71	.....	1.12.64	
— Ole Eggers.....	12.5.52		1.6.78 <sup>5</sup>	.....	.....	.....	1.11.76	
arkivformand Flemming Wiberg (lr. 9)...	22.3.39		1.7.77 <sup>7</sup>	1.4.68 <sup>8</sup>	.....	.....	1.7.60	
mekaniker Arne Slot Andreasen (lr. 8)...	23.8.50		.....	.....	.....	.....	1.4.75 <sup>9</sup>	
overpostbud Anders Peter Andersen.....	17.9.31		.....	.....	1.11.68	.....	1.11.55	
postbud Knud Jørgen Bertelsen.....	26.7.34		.....	.....	.....	.....	1.3.59	
overpostbud Preben Regnar Pless Skyggebjerg.....	31.10.44				1.9.73		1.8.66	
— Paul Edvard Aage Hansen.....	11.8.46				1.8.75		1.6.68	
— Steen John Sandvig Olsen.....	1.10.45				1.8.75		1.7.70	
— Torben Dan Peitersen.....	15.11.50				1.10.77		1.1.72	
— Finn Jakobsen.....	27.1.51				1.10.78		1.2.72	
— Palle Vagn Hennemved.....	23.2.42				1.10.78		1.4.72	
postbud Peter Fryd Petersen.....	26.4.54				.....		1.1.75	
— Johnny Larsen.....	9.10.56				.....		1.11.76	
<b>Odense:</b>								
kontorpakmester Børge Johansen (lr. 9)...	7.6.16		1.4.60 <sup>5</sup>	.....	1.9.53	1.4.47 <sup>6</sup>	1.7.41	
<b>Åbenrå:</b>								
postbud Hans Christian Thomsen.....	5.8.26	.....	1.10.51 <sup>10</sup>	.....	.....	.....	1.12.54 <sup>11</sup>	
<b>Regnskabskontoret for telegraf og rigstelefon i København:</b>								
kontorpakmester Villy Drøschler Andreassen.....	21.2.30		1.4.66 <sup>5</sup>	.....	.....	.....	1.12.55	
<b>Rigstelefonkontoret i København:</b>								
mekaniker Torben Steen Larsen (lr. 9)...	5.4.50						1.12.74 <sup>9</sup>	
postbud Ole Eriksen.....	23.1.49						1.9.74	

<sup>1</sup>) kontorpakmester 1.4.62. <sup>2</sup>) kontorpakmester 1.4.64. <sup>3</sup>) kontorpakmester 1.11.66. <sup>4</sup>) kontorpakmester 1.2.68. <sup>5</sup>) kontorpakmester. <sup>6</sup>) overpostbud II. <sup>7</sup>) arkivformand. <sup>8</sup>) kontorpakmester. <sup>9</sup>) mekaniker. <sup>10</sup>) landpostbud. <sup>11</sup>) kontorpakmester 1.4.64-31.3.76.

## Tekniske virksomheder.

Navn	Tjenestested		Født	Overmekaniker	Mekaniker i 12. lkl./lr. 13 eller 14	Lønramme	Mekaniker i 10. lkl. (mekaniker I)	Mekaniker i 7. lkl. (mekaniker II)	Montør I
	virks.	bopæl							
<b>Overmekanikere og mekanikere (lr. 13, 14 og 15).</b>									
1. Ernst Østergaard Hansen	1	Nykøbing Fl.	5.11.17	1.3.60	.....	14	1.4.53	1.11.46	1.4.42
4. Hans Bernth Thomsen	1	Kbhavn	10.11.14	.....	1.4.62	13	1.4.55	1.4.48	1.4.42
5. Ernst Valentin Madsen	1	Kbhavn	24.6.17	.....	1.4.62	14	1.4.55	1.4.49	1.4.42
7. Tonnes Brinch	1	Kbhavn	18.3.21	.....	1.4.62	13	1.4.58	1.7.51	1.11.47
13. Reinholt Karl Sørensen	r.ing.	Herstedvester	13.4.17	.....	1.4.63	13	1.4.56	1.4.50	1.5.46
14. Hans Erik Svendsen	r.ing.	Kalundborg	10.11.12	.....	1.4.63	13	1.4.58	1.1.48	1.8.43
15. Frode Nielsen	2	Åbenrå	7.4.16	.....	1.4.63	13	1.4.58	1.4.49	1.4.45
16. Tage Wulf Jensen	2	Odense	9.12.19	.....	1.4.63	13	1.4.58	1.10.52	1.7.49
18. Erik Gotfred Emanuel Uth	3	Århus	6.1.23	.....	1.4.63	13	1.4.59	1.4.54	1.11.48
19. Harry Høyland Stage	3	Skåde	21.3.24	.....	1.4.63	14	1.7.59	1.7.58	.....
20. Jacob Bang Jensen	2	Sdr.-Højrup	5.11.31	.....	1.4.63	14	1.11.59	1.11.58	.....
21. Orla Buus Jensen	r.ing.	Kastrup	20.4.31	.....	1.4.63	14	1.12.59	1.4.58	1.6.57
24. Erik Lundorff Larsen	3	Skåde	18.5.30	.....	1.4.63	14	1.4.60	1.4.58	1.12.57
25. Gunnar Sørensen	3	Frejlev	13.7.33	.....	1.4.63	14	1.5.60	1.10.58	.....
26. Tommy Erik Bay	3	Mejrup	22.1.36	.....	1.4.63	14	1.6.60	1.6.59	.....
27. Finn August Olsen	3	Skåde	23.6.34	.....	1.4.63	14	1.10.60	1.6.59	.....
28. Hardy Frandsen	3	Frejlev	7.12.35	.....	1.4.63	14	1.2.61	1.2.60	.....
29. William Oscar Hansen	kabel	Korsør	16.12.21	.....	1.4.63	13	1.4.61	1.4.55	1.6.50
32. Algot Lieberkind	1	Kbhavn	2.7.12	.....	1.4.64	13	1.4.58	1.4.51	1.6.45
33. Vilhelm Pallesgaard Kristensen	r.ing.	Herstedvester	16.10.16	.....	1.4.64	13	1.4.60	1.4.54	1.4.49
34. Ole Mehbus Jensen	r.ing.	Kastrup	25.12.22	.....	1.4.64	14	1.4.60	1.4.56	1.1.48
37. Oskar Marinus Henriksen	2	Odense	12.10.20	.....	1.4.64	13	1.4.61	1.4.54	1.7.49
38. Ernst Olaf Olsen	1	Kbhavn	7.12.24	.....	1.4.64	13	1.4.61	1.4.54	1.7.49
40. Børge Carl Skjoldkjær	1	Kbhavn	20.1.20	.....	1.4.64	13	1.4.61	1.4.55	1.3.50
41. Karl Erik Sjøstrøm	1	Kbhavn	27.2.24	.....	1.4.64	13	1.4.61	1.4.55	1.4.50
42. Georg Reitov	r.ing.	Herstedvester	16.9.24	.....	1.4.64	13	1.4.61	1.4.55	1.5.50
43. Theodor Georg Peter West	r.ing.	Skamlebæk	17.5.19	.....	1.4.64	13	1.4.61	1.4.55	1.5.50
44. Jørgen Buch Christiansen	1	Kbhavn	22.12.26	.....	1.4.64	13	1.4.61	1.4.55	1.6.50
45. Aage Simon Havemann Christiansen	r.ing.	Herstedvester	29.10.22	.....	1.4.64	13	1.4.61	1.4.55	1.7.50
46. Børge Bechmann	1	Stege	29.3.26	.....	1.4.64	13	1.4.61	1.11.55	1.4.51
47. Bjørn Helmuth Kyhn	1	Kastrup	23.12.20	.....	1.4.64	13	1.4.61	1.3.56	1.2.51
49. Niels Peter Jespersen	3	Ålborg	30.11.15	.....	1.4.64	13	1.4.61	1.4.56	1.1.51
50. Jens Anker Toldbod	3	Ålborg	30.12.19	.....	1.4.64	13	1.4.61	1.4.56	1.1.51
51. Josef Adam Gabrysiak	2	Åbenrå	5.3.27	.....	1.4.64 <sup>1)</sup>	13	1.4.61	1.4.57	1.2.52
52. Poul Emil Kristiansen	2	Tønder	30.10.23	.....	1.4.64	13	1.4.61	1.4.57	1.5.52
54. Niels Markus Nielsen	3	Frejlev	26.5.37	.....	1.4.64	14	1.9.61	1.9.60	.....
55. Jens Richardt Jensen	3	Mejrup	3.5.36	.....	1.4.64	14	1.10.61	1.10.60	.....
57. Niels Christian Hansen	3	Mejrup	19.12.31	.....	1.4.64	14	1.11.61	1.11.60	.....
58. Evald Juhl Rasmussen	r.ing.	Øverup	20.7.34	.....	1.4.64	14	1.11.61	1.11.60	.....
59. Erik Carl Clausen	r.ing.	Kalundborg	24.6.16	.....	1.4.65	13	1.4.59	1.4.54	1.3.49
61. Kaj Oskar Alfred Nielsen	r.ing.	Herstedvester	19.7.23	.....	1.4.65	13	1.4.62	1.4.56	1.7.50
62. René Tannenberg	1	Kbhavn	11.6.24	.....	1.4.65	13	1.4.62	1.4.56	1.1.51
63. Hans Erik Kurt Jensen	1	Kbhavn	9.8.28	.....	1.4.65	13	1.4.62	1.4.56	1.2.51
64. Kurt Henry Ottesen	1	Kbhavn	30.1.26	.....	1.4.65	13	1.4.62	1.4.56	1.2.51
65. John Ekerøth-Petersen	r.ing.	Kbhavn	23.10.19	1.4.65	.....	14	1.4.62	1.4.56	1.5.51
66. Villy Strandby Sørensen	1	Kbhavn	2.10.25	.....	1.4.65	13	1.4.62	1.4.56	1.9.51
67. Villy Nielsen	1	Kbhavn	20.9.24	.....	1.4.65	13	1.4.62	1.4.56	1.10.51
68. Palle Ove Jensen	1	Kbhavn	21.10.24	.....	1.4.65	14	1.4.62	1.4.56	1.11.51

1) telegrafmester i 15. lkl. 1.9.67, telegrafmester i lr. 20 1.2.71-31.7.74.

Navn	Tjenestested		Født	Overmekaniker	Mekaniker i 12. lkl./lr. 13 eller 14	Lønramme	Mekaniker i 10. lkl. (mekaniker I)	Mekaniker i 7. lkl. (mekaniker II)	Monstør I
	virks.	bopæl							
<i>(overmekanikere og mekanikere i lr. 13, 14 og 15)</i>									
69. Ejnar Albert Nørgaard.....	værk	Kbhavn.....	10.10.16	.....	1.4.65	13	1.4.62	1.10.56	1.8.54
70. Orla Willi Nielsen.....	1	Kbhavn.....	16.2.22	.....	1.4.65	13	1.4.62	1.4.57	1.2.51
71. Ernst Frederik Peter Larsen.....	1	Kbhavn.....	19.6.24	.....	1.4.65	13	1.4.62	1.4.57	1.6.51
73. Per Anker Paldan.....	1	Kbhavn.....	30.8.28	.....	1.4.65	14	1.4.62	1.4.57	1.12.51
74. Sven Ib Nielsen.....	2	Åbenrå.....	12.7.25	.....	1.4.65	13	1.4.62	1.4.57	1.2.52
76. Erik Kantø.....	kabel	Korsør.....	30.10.27	.....	1.4.65	13	1.4.62	1.4.57	1.10.52
78. Vagn Egon Jørgensen.....	1	Kastrup.....	28.9.27	.....	1.4.65	13	1.4.62	1.4.58	1.8.52
79. Erik Kaj Wendelbo Jakobsen.....	1	Kbhavn.....	6.3.27	.....	1.4.65	13	1.4.62	1.4.58	1.2.52
80. Holger Arne Bjørnø Jørgensen.....	1	Kbhavn.....	9.6.25	.....	1.4.65	13	1.4.62	1.4.58	1.11.52
81. Julius Riné Hansen.....	3	Århus.....	4.3.26	1.9.68	1.4.65	13	1.4.62	1.4.58	1.11.52
82. Mogens Folmer Jensen.....	1	Slagelse.....	9.10.24	.....	1.4.65	14	1.4.62	1.4.58	1.12.52
83. Niels Thorkild Kjør Christensen.....	3	Ålborg.....	28.10.27	.....	1.4.65	14	1.4.62	1.4.58	1.4.53
85. Erik Westersø Julsgaard.....	3	Århus.....	28.4.28	.....	1.4.65	13	1.4.62	1.4.58	1.6.53
86. Mogens Petersen.....	1	Kastrup.....	30.4.32	.....	1.4.65	13	1.4.62	1.4.58	1.11.54
87. Thomas Thomsen Tækker.....	2	Kolding.....	20.3.28	1.4.69	1.4.65	13	1.4.62	1.4.58	1.11.53
88. Karl William Aarestrup.....	1	Kbhavn.....	27.6.24	.....	1.4.65	13	1.4.62	1.4.58	1.11.53
89. Edvin Vilhelm Nielsen.....	1	Kbhavn.....	26.2.31	.....	1.4.65	13	1.4.62	1.4.58	1.4.55
90. Benny Rahm.....	1	Kbhavn.....	2.10.29	.....	1.4.65	14	1.4.62	1.4.58	1.3.54
91. Børge Voetmann Enevoldsen.....	3	Århus.....	6.1.25	.....	1.4.65	13	1.4.62	1.4.58	1.6.54
92. Arthur Iversen.....	2	Åbenrå.....	22.9.27	.....	1.4.65	13	1.4.62	1.4.58	1.6.54
93. Per Dam Andersen.....	3	Århus.....	6.12.30	.....	1.4.65	13	1.4.62	1.4.58	1.6.54
95. Jørn Nielsen.....	3	Århus.....	27.4.28	.....	1.4.65	13	1.4.62	1.4.58	1.7.54
96. Ejler Lindblad Thomassen.....	1	Kbhavn.....	28.4.29	.....	1.4.65	14	1.4.62	1.4.58	1.8.54
98. Ove Kragh.....	3	Ålborg.....	2.9.29	.....	1.4.65	13	1.4.62	1.4.58	1.3.55
100. Niels Ole Hansen.....	r.ing.	Kastrup.....	25.12.34	.....	1.4.65	14	1.7.62	1.7.61	.....
101. Ejvind Fugleholm Nielsen.....	r.ing.	Kbhavn.....	23.7.33	.....	1.4.65	14	1.8.62	1.8.61	.....
105. Egon Otto Petersen.....	2	Kolding.....	30.10.24	.....	1.12.65	13	1.4.62	1.4.58	1.5.53
107. Per Vejen Andersen.....	1	Kbhavn.....	20.1.26	.....	1.4.66	13	1.4.61	1.4.55	1.4.50
108. Ervind Georg Lund.....	1	Kbhavn.....	4.11.19	.....	1.4.66	13	1.4.62	1.4.55	1.2.50
109. John Christian Karle.....	1	Kbhavn.....	15.3.28	.....	1.4.66	13	1.11.62	1.4.58	1.5.54
111. Poul Jens Jamrath.....	1	Kbhavn.....	1.5.30	.....	1.4.66	14	1.4.62 <sup>1</sup>	1.4.58	1.7.54
113. Erik Vagner Pedersen.....	1	NykøbingFl.....	20.1.29	.....	1.4.66	14	1.4.63	1.4.58	1.11.54
114. Brødum August Jamrath.....	1	Kbhavn.....	31.12.27	.....	1.4.66	13	1.4.63	1.4.58	1.12.54
115. Knud Lindorff Jørgensen.....	1	Kbhavn.....	25.2.28	.....	1.4.66	13	1.4.63	1.4.58	1.2.55
116. Børge Puck.....	1	Kbhavn.....	19.3.28	.....	1.4.66	13	1.4.63	1.4.58	1.3.55
118. Hans Ulrik Christensen Laursen.....	r.ing.	Kbhavn.....	22.5.32	.....	1.4.66	14	1.4.63	1.4.58	1.4.55
119. Kai Ejliiff Niebling.....	1	Kbhavn.....	10.7.29	.....	1.4.66	14	1.4.63	1.4.58	1.8.55
120. Henryk Stefan Zych.....	1	Kbhavn.....	12.6.31	.....	1.4.66	13	1.4.63	1.4.58	1.9.55
122. Frank Kjør.....	3	Ålborg.....	17.8.29	.....	1.4.66	13	1.4.63	1.4.58	1.2.56
124. John Elo Mundt-Petersen.....	1	Kbhavn.....	10.4.27	.....	1.4.66	13	1.4.63	1.4.58	1.4.56
126. Jørgen Abildgren.....	2	Fredericia.....	29.11.31	.....	1.4.66	13	1.4.63	1.4.58	1.7.56
127. Herluf Kjør Olesen.....	2	Tønder.....	1.1.32	.....	1.4.66	13	1.4.63	1.4.58	1.7.56
128. Benny Wulff Andersen.....	1	Kbhavn.....	1.7.26	.....	1.4.66	13	1.4.63	1.4.58	1.7.56
130. Hermann Kaj Kirsten.....	2	Tønder.....	7.4.30	.....	1.4.66	13	1.4.63	1.4.58	1.11.56
131. Jørgen Carl Vilhelm Ravn.....	r.ing.	Kbhavn.....	19.9.30	.....	1.4.66	14	1.4.63	1.4.58	1.11.56
132. Hans Ole Bøye.....	1	Stege.....	2.11.31	.....	1.4.66	13	1.4.63	1.4.58	1.12.56
133. Niels Christian Hansen.....	r.ing.	Skamlebæk.....	11.9.31	.....	1.4.66	14	1.4.63	1.4.58	1.2.57
134. Kai Aage Jensen.....	1	Slagelse.....	18.5.31	.....	1.4.66	14	1.4.63	1.4.58	1.2.57
135. Erik Rosenberg Madsen.....	3	Århus.....	30.9.29	.....	1.4.66	13	1.4.63	1.4.58	1.4.57

<sup>1)</sup> u.f.nr. 1.5.63-30.4.64.

Navn	Tjenestested		Født	Overmekaniker	Mekaniker i 12. lkl./lr. 13 eller 14	Lønramme	Mekaniker i 10. lkl. (mekaniker I)	Mekaniker i 7. lkl. (mekaniker II)	Montør I
	virks.	bopæl							
<i>(overmekanikere og mekanikere i lr. 13, 14 og 15)</i>									
136. Jørn Vensman.....	1	Kbhavn....	14.1.33	.....	1.4.66	13	1.4.63	1.4.58	1.4.57 <sup>1</sup>
139. Arne Mogens Pedersen.....	1	Kbhavn....	1.7.24	.....	1.4.67	13	1.4.62	1.4.58	1.3.54
140. Aage Hartvig Hansen.....	2	Fredericia..	16.8.30	.....	1.4.67	14	1.4.63	1.4.58	1.6.57
141. Frede Karl Olsen.....	1	Kbhavn....	24.3.31	.....	1.4.67	13	1.4.63	1.4.58	1.6.57
142. Erik Berth.....	2	Odense.....	12.9.31	1.4.69	1.4.67	13	1.4.63	1.4.58	1.7.57
143. Laurs Bernt Andersen.....	3	Århus.....	5.9.30	.....	1.4.67	13	1.4.63	1.4.58	1.9.57
144. John Ejnar Deulera Jensen.....	2	Kolding....	12.3.32	.....	1.4.67	13	1.4.63	1.4.58	1.11.57
145. Svend Aage Hansen.....	2	Kolding....	8.7.32	1.4.69	1.4.67	13	1.4.63	1.4.58	1.11.57
146. Mogens Tiedebohl.....	r.ing.	Kbhavn....	4.7.33	.....	1.5.67	14	1.4.63	1.4.58	1.1.58
147. Hans Ellis Nielsen.....	1	Stege.....	18.6.33	.....	1.5.67	13	1.4.63	1.4.58	1.1.58
150. Arne Eigard Andersen.....	1	Kbhavn....	9.4.31	.....	1.9.68	13	1.4.63	1.4.58	1.2.58
151. Paul Thorvaldsen Keller.....	1	NykøbingFl.	6.11.31	.....	1.9.68	14	1.4.63	1.4.58	1.2.58
152. Carl Tommy Petersen.....	2	Fredericia..	29.9.31	.....	1.9.68	13	1.4.63	1.6.58	.....
153. Niels Børge Nybroe.....	1	Kbhavn....	14.9.31	.....	1.9.68	13	1.4.63	1.7.58	.....
154. Ib Svensson.....	1	Kbhavn....	10.4.28	.....	1.9.68	13	1.4.63	1.7.58	.....
155. Bent Christensen.....	3	Århus.....	13.5.34	.....	1.9.68	13	1.4.63	1.9.58	.....
156. Leif Petersen.....	3	Århus.....	21.11.33	1.7.74	1.9.68	14	1.4.63	1.10.58	.....
157. Henning Aage Kristensen.....	3	Ålborg.....	31.12.28	.....	1.9.68	13	1.4.63	1.1.59	.....
158. Kjeld Erik Andersen.....	1	Kbhavn....	14.12.34	.....	1.9.68	13	1.4.63	1.5.59	.....
159. Wagn Sveistrup Mikkelsen.....	2	Kolding....	7.11.32	.....	1.9.68	13	1.4.63	1.10.59	.....
160. Elo Rosenkrantz.....	1	Kbhavn....	3.5.33	.....	1.9.68	13	1.4.63	1.10.59	.....
161. Keld Jensen.....	1	Kbhavn....	20.1.29	.....	1.9.68	13	1.4.63	1.4.60 <sup>2</sup>	.....
162. Preben Jensen.....	r.ing.	Kastrup....	17.5.35	.....	1.9.68	14	1.5.63	1.5.62	.....
163. Poul Nielsen.....	3	Skåde.....	10.6.36	.....	1.9.68	14	1.6.63	1.6.62	.....
165. Frank Kurt Mortensen.....	r.ing.	Kbhavn....	9.4.35	.....	1.9.68	14	1.7.63	1.7.62	.....
168. Christian Thomsen.....	3	Skåde.....	21.3.40	.....	1.9.68	14	1.10.63	1.10.62	.....
169. Holger Stuhlmann Schmidt.....	2	Højen.....	25.11.37	.....	1.9.68	14	1.11.63	1.11.62	.....
170. Ib Munkholm.....	2	Rangstrup..	31.1.36	.....	1.9.68	14	1.12.63	1.12.62	.....
171. Jørgen Svensson.....	r.ing.	Kbhavn....	7.12.34	.....	1.9.68	14	1.1.64	1.1.63	.....
173. Willy Wulff Nielsen.....	værk	Kbhavn....	24.8.32	.....	1.9.68	13	1.4.64	1.9.60	.....
176. Finn Hesthaven Larsen.....	2	Esbjerg.....	18.7.33	.....	1.9.68	13	1.4.64	1.1.61	.....
176a. Karlo Petersen.....	2	Haderslev...	2.3.37	1.9.68 <sup>3</sup>	.....	13	1.4.65	1.4.62	1.3.60 <sup>4</sup>
178. Søren Ewald.....	1	Kastrup....	22.9.37	.....	1.4.69	13	1.4.64	1.6.61	.....
179. Svend Ejvind Jespersen.....	2	Åbenrå.....	25.9.31	.....	1.4.69	13	1.4.64	1.7.61	.....
185. Hilmer Lundgreen.....	3	Århus.....	4.1.32	.....	1.4.69	13	1.4.64	1.11.61	.....
186. Arne Sørensen.....	r.ing.	Skamlebak..	20.12.36	.....	1.4.69	14	1.4.64	1.11.61	.....
188. Frode Lind.....	1	Kbhavn....	12.12.37	.....	1.4.69	13	1.4.64	1.2.62	.....
189. Johnny Hansen.....	3	Århus.....	29.4.36	.....	1.4.69	14	1.4.64	1.3.62	.....
191. Frede Berild Pedersen Larsen.....	r.ing.	Årsballe...	26.11.34	.....	1.4.69	14	1.6.64	1.6.63	.....
192. Holger Nissen Kofoed.....	r.ing.	Årsballe...	21.2.39	.....	1.4.69	14	1.6.64	1.6.63	.....
194. Niels Juul Christensen.....	3	Skåde.....	24.10.36	.....	1.4.69	14	1.7.64	1.7.63	.....
197. Henning Bernhard Rasmussen.....	r.ing.	Årsballe...	19.11.34	.....	1.4.69	14	1.11.64	1.11.63	.....
198. Knud Erik Krogsgaard Jensen.....	r.ing.	Øverup.....	25.8.40	.....	1.4.69	14	1.11.64	1.11.63	.....
199. Hans Jensen.....	3	Ålborg.....	22.2.38	.....	1.4.69	13	1.12.64	1.6.62	.....
200. Karl Niels Marinus Jacobsen.....	1	Kbhavn....	21.5.15	.....	1.4.69	13	1.4.65	1.4.62 <sup>5</sup>	1.4.56 <sup>6</sup>
202. Henning Pedersen.....	3	Slet.....	16.9.26	.....	1.4.69	13	1.4.65	1.4.62 <sup>7</sup>	.....
203. Orla Otto Larsen.....	r.ing.	Kbhavn....	21.3.33	.....	1.4.69	13	1.4.65	1.4.62 <sup>8</sup>	.....
204. Jørgen Provstgaard Kvistgaard.....	værk	Kbhavn....	15.8.38	.....	1.4.69	13	1.4.65	1.4.62 <sup>9</sup>	.....
205. Kai Erik Holst.....	3	Århus.....	12.2.36	.....	1.4.69	13	1.4.65	1.9.62	.....
207. Leif Bech Jensen.....	3	Århus.....	22.8.36	.....	1.4.69	13	1.4.65	1.10.62	.....

<sup>1</sup>) u.f.nr. 1.5.63-30.4.64. <sup>2</sup>) telegrafarbejder 1.8.53, montør II 1.4.56. <sup>3</sup>) telegrafmester 1.10.71-31.10.74. <sup>4</sup>) telegrafarbejder. <sup>5</sup>) montør i 7 lkl. <sup>6</sup>) telegrafarbejder 1.5.47, montør II 1.4.51. <sup>7</sup>) telegrafarbejder 1.10.54, u.f.nr. 1.4.60-31.3.61. <sup>8</sup>) telegrafarbejder 1.8.50. <sup>9</sup>) telegrafarbejder 1.2.61.

Navn	Tjenestested		Født	Overmekaniker	Mekaniker i 12. kl./lr. 13 eller 14	Lønramme	Mekaniker i 10. kl. (mekaniker I)	Mekaniker i 7. kl. (mekaniker II)	Mon-tør I
	virks.	bopæl							
<i>(overmekanikere og mekanikere i lr. 13, 14 og 15)</i>									
208. Trygve Rudolf Ipsen.....	1	Kbhavn.....	30.6.36	.....	1.4.69	13	1.4.65	1.12.62	
209. Freddy Christensen Præst.....	1	Kbhavn.....	1.8.38	.....	1.4.69	13	1.4.65	1.12.62	
210. Eigil Rostgaard Andersen.....	r.ing.	Lyngby.....	1.4.36	.....	1.4.69	13	1.4.65	1.1.63	
212. John Viggo Søndergaard.....	1	Slagelse.....	26.8.38	.....	1.4.69	14	1.4.65	1.2.63	
215. Bent Alsted Korstgaard (2/3 tj.).....	3	Århus.....	1.10.39	.....	1.4.69	13	1.4.65	1.11.63	
216. Kurt Jørgensen.....	r.ing.	Kbhavn.....	31.5.34	.....	1.4.69	14	1.4.65	1.3.64	
217. Hans Wermuth.....	1	Kbhavn.....	26.6.40	.....	1.10.70	13	1.4.65 <sup>1</sup>	1.10.63	
219. Finn Roger Kjærgaard Nielsen.....	3	Skåde.....	30.1.37	.....	1.2.71	14	1.7.65	1.7.64	
220. Børge Kjær.....	3	Skåde.....	1.5.39	.....	1.2.71	14	1.7.65	1.7.64	
221. Kai Richard Hansen.....	2	Højen.....	7.5.38	.....	1.2.71	14	1.12.65	1.12.64	
222. Kaj Erik Klarberg Schou.....	1	Albertslund..	1.5.39	.....	1.2.71	13	1.4.66	1.4.64	
225. Bent Madsen.....	1	Kbhavn.....	11.9.38	.....	1.4.71	14	1.4.66	1.1.64	
226. Holger Jensen.....	2	Odense.....	4.10.39	.....	1.4.71	14	1.4.66	1.2.64	
227. Ib Koustrup Andersen.....	3	Århus.....	10.5.36	.....	1.4.71	14	1.4.66	1.6.64	
228. Jørn Hofman Pedersen.....	3	Århus.....	24.4.37	.....	1.4.71	13	1.4.66	1.6.64	
229. Preben Esbern Høgh Pedersen.....	r.ing.	Skamlebæk..	29.5.35	.....	1.4.71	14	1.4.66	1.9.64	
230. Hans Christian Hansen.....	1	Kbhavn.....	7.7.39	.....	1.4.71	13	1.4.66	1.9.64	
231. Aage Bundgaard Lassen.....	2	Åbenrå.....	21.6.36	.....	1.4.71	13	1.4.66	1.10.64	
232. Hartvig Harding Kjærgaard.....	2	Sønderborg..	3.3.37	1.1.78	1.4.71	13	1.4.66	1.10.64	
233. Bent Larsen.....	2	Tønder.....	18.11.37	.....	1.4.71	13	1.4.66	1.10.64	
234. Peder Georg Romme Thomsen.....	2	Sønderborg..	26.4.38	.....	1.4.71	13	1.4.66	1.10.64	
235. Børge Lauritz Thomsen.....	2	Sønderborg..	13.4.39	.....	1.4.71	13	1.4.66	1.10.64	
236. Carsten Helge Thøren Gabrielson.....	3	Skåde.....	12.11.38	.....	1.4.71	14	1.7.66	1.7.65	
237. Peter Andreasen.....	r.ing.	Gladsakse...	23.5.39	.....	1.4.71	14	1.3.67	1.3.66	
239. Bjørn Henning Hansen.....	1	Kastrup.....	25.6.38	.....	1.4.71	13	1.4.67	1.12.64	
240. Jørgen Skydt.....	3	Århus.....	10.9.37	.....	1.4.71	13	1.4.67	1.12.64	
241. Bjarne Cederstrøm.....	3	Århus.....	2.3.38	.....	1.4.71	13	1.4.67	1.12.64	
242. John West Jensen.....	1	Kbhavn.....	8.9.40	.....	1.4.71	13	1.4.67	1.12.64	
243. Knud Hermann.....	2	Fredericia...	20.9.38	.....	1.4.71	13	1.4.67	1.1.65	
244. Søren Jensen Kaalby.....	3	Århus.....	31.7.34	.....	1.4.71	13	1.4.67	1.4.65 <sup>2</sup>	
245. Gunnar Christian Amonsens.....	1	Kbhavn.....	8.6.37	.....	1.4.71	13	1.4.67	1.4.65	
246. Karl Bjarne Olsen.....	1	Kbhavn.....	15.6.42	.....	1.4.71	14	1.4.67	1.4.65	
249. Willy Frank Jørgensen.....	2	Kolding.....	25.5.37	.....	1.4.71	13	1.4.67	1.7.65	
250. Erling Jokumsen.....	2	Odense.....	4.11.39	.....	1.4.71	13	1.4.67	1.8.65	
251. Jørn Frederik Klein.....	3	Århus.....	20.5.37	.....	1.4.71	13	1.5.67	1.10.65	
252. Jens Carl Glisborg.....	3	Århus.....	24.10.37	.....	1.4.71	14	1.5.67	1.10.65	
253. Max Graulund Balle.....	3	Slet.....	14.2.40	.....	1.4.71	13	1.5.67	1.10.65	
254. Egon Dall.....	2	Sdr.-Højrup	20.9.38	.....	1.4.71	14	1.5.67	1.12.64 <sup>3</sup>	
255. Erik Christensen.....	2	Sdr.-Højrup	6.9.36	.....	1.4.71	14	1.11.67	1.11.66	
256. Egon Øls Sørensen.....	r.ing.	Årsballe...	23.2.41	.....	1.4.71	14	1.11.67	1.11.66	
257. Jørn Just Petersen.....	2	Sdr.-Højrup	9.11.41	.....	1.4.71	14	1.1.68	1.1.67	
259. Svend Verner Johansen.....	r.ing.	Lindholm...	11.6.40	.....	1.4.71	14	1.9.68	1.11.66	
261. Rolf Otto Friedrich Paris.....	r.ing.	Kbhavn.....	6.10.33	.....	1.4.71	14	1.4.69	1.5.67	
263. Jørgen Ingvard Hartvig.....	r.ing.	Kastrup.....	16.2.37	.....	1.4.71	14	.....	.....	
264. Bjarne Steen Hausting.....	r.ing.	Kastrup.....	6.5.39	.....	1.4.71	14	.....	.....	
265. Benny Frederiksen.....	r.ing.	Kastrup.....	1.2.40	.....	1.4.71	14	.....	.....	
266. Albert Frode Terkelskov.....	r.ing.	Kastrup.....	28.1.37	.....	1.4.71	14	.....	.....	
267. Preben Jørgensen.....	r.ing.	Kastrup.....	15.7.43	.....	1.4.71	14	.....	.....	
268. Helge Hansen.....	r.ing.	Kastrup.....	1.7.31	.....	1.4.71	14	.....	.....	
270. Carl Christian Knud Poul Wassmann.....	r.ing.	Kastrup.....	7.10.37	.....	1.4.71	14	.....	.....	
271. Christian Thode.....	r.ing.	Kastrup.....	11.1.42	.....	1.4.71	15	.....	.....	
272. Bjarne Skøtt Hansen.....	r.ing.	Kastrup.....	11.2.42	.....	1.4.71	15	.....	.....	

<sup>1)</sup> u.f.nr. 1.10.-31.12.66. <sup>2)</sup> telegrafarbejder 1.2.63. <sup>3)</sup> ude af post- og telegrafv. 1.7.65-31.7.66.



Navn	Tjenestested		Født	Overmekaniker	Mekaniker i 12. lkl./lr. 13 eller 14	Lønramme	Mekaniker i 10. lkl. (mekaniker I)	Mekaniker i 7. lkl. (mekaniker II)	Montør I
	virks.	bopæl							
<i>(overmekanikere og mekanikere i lr. 13, 14 og 15)</i>									
273. Bent Bülow Rønman	r.ing.	Kastrup	19.7.45		1.4.71	14			
275. Ove Rantzaу Jørgensen	1	Slagelse	23.1.39		1.10.71	14	1.4.66	1.8.64	
277. Bent Dahl Hansen	1	Slagelse	5.3.42		1.10.71	14	1.11.70	1.8.68	
277a. Gert Kaj Svalø	3	Århus	19.4.40		1.9.71 <sup>1</sup>	13	1.4.66	1.6.64	
278. Kurt Møller Andersen	3	Karup J.	14.1.37		1.11.71	14	1.9.68	1.3.66	
279. Tage Harald Jønch	2	Haderslev	7.5.36		1.1.72	13	1.9.68	1.11.65	
279a. Per Jan Cramer	r.ing.	Kastrup	30.11.45		1.4.71 <sup>2</sup>	14			
279b. Helmer Laurits Nielsen	r.ing.	Skamlebæk	3.9.32		1.4.72	13			
279c. Hans Daugaard	r.ing.	Skamlebæk	4.10.21		1.4.72	14			
279d. Egon Winberg Andersen	r.ing.	Lyngby	24.1.19		1.4.72	13			
279e. Helge Sønderlund Jørgensen	r.ing.	Kbhavn	5.6.39		1.4.72	14			
279g. Flemming Iversen	r.ing.	Kbhavn	5.6.42		1.4.72	14			
279h. Erik Wilhelm Johannsen	r.ing.	Kbhavn	2.5.42		1.4.72	14			
279i. Erling Svendsen	r.ing.	Kbhavn	10.5.43		1.4.72	14			
279j. Arne Kay Nielsen	r.ing.	Beldringe	1.1.43		1.4.72	14			
279k. Poul Nielsen	r.ing.	Lyngby	9.7.38		1.4.72	13			
279l. Herbert Andrä	r.ing.	Kbhavn	5.7.22		1.4.72	13			
279m. Karsten Brinck	r.ing.	Kbhavn	13.2.41		1.4.72	14			
279n. Frank Henriksen	r.ing.	Kbhavn	3.9.43		1.4.72	14			
279p. Erik Stenskar Ensted	3	Mejrup	8.10.42		1.4.72	14			
280. Richard Feldborg Andersen	2	Odense	13.8.20		1.4.72	13			
281. Arne Otto Larsen	2	Odense	20.11.24		1.4.72	13			
282. Thorkild Christensen	2	Åbenrå	17.11.33		1.4.72	13			
283. Ejvind Vogensen	2	Kolding	2.6.29		1.4.72	13			
284. Henning Edmund Poulsen	værk	Kbhavn	5.2.39		1.4.72	13			
285. Ejarne Jørgen Nicolaisen	værk	Kbhavn	8.10.44		1.4.72	13			
286. Finn Fleron Johansen	værk	Kbhavn	30.4.40		1.12.72	13	1.4.67	1.8.65	
286a. Oscar Severin Christian Klem	3	Århus	28.8.34		1.4.71 <sup>3</sup>	13	1.9.68	1.1.66	
287. Jørgen Christian Nielsen	kabel	Korsør	27.9.30		1.9.73	13	1.4.63	1.4.58	1.5.57
288. Jørgen Vilstrup Jensen	2	Åbenrå	1.5.39		1.9.73	13	1.4.66	1.10.64	
289. Gert Peter Smidt	r.ing.	Kastrup	16.5.32		1.9.73	14	1.9.68	1.4.64 <sup>4</sup>	1.4.62 <sup>5</sup>
290. Gert Uwe Wollesen	2	Åbenrå	19.10.37		1.9.73	14	1.9.68	1.11.65	
291. Jørgen Iversen	2	Haderslev	9.11.37		1.9.73	13	1.9.68	1.11.65	
292. Hans Peter Brodersen	2	Åbenrå	9.2.38		1.9.73	13	1.9.68	1.11.65	
294. Knud-Erik Mølgaard	2	Tønder	22.5.40		1.9.73	13	1.9.68	1.11.65	
295. Henning Sørensen	1	Kbhavn	10.2.41		1.9.73	13	1.9.68	1.11.65	
296. Ib Thuesen	3	Århus	20.9.37		1.9.73	13	1.9.68	1.12.65	
297. Hans Viggo Harild	1	Kbhavn	25.8.41		1.9.73	13	1.9.68	1.4.66	
298. Eilif Sand	1	Kbhavn	12.7.43		1.9.73	14	1.9.68	1.4.66	
299. Willi Johannes Hans Ebling	3	Slet	13.7.41		1.9.73	13	1.9.68	1.9.66	
300. Egon Mains	2	Fredericia	22.4.41		1.9.73	13	1.9.68	1.12.66	
301. Bjarne Peter Thorvaldsen	1	Kbhavn	19.2.40		1.9.73	14	1.9.68	1.2.67	
302. Ib Flemming Nemholt	r.ing.	Kbhavn	29.10.38		1.9.73	14	1.9.68	1.2.67	
303. Jørgen Fisker Sørensen	r.ing.	Kastrup	5.2.40		1.9.73	14	1.4.69	1.5.67	
306. Kai Leo Jespersen	r.ing.	Kastrup	21.6.36		1.9.73	14	1.4.71	1.4.70	
307. Frede Anker Christensen	2	Sønderborg	21.4.39		1.12.73	13	1.4.69	1.11.67	
308. Jørgen Klem-Jørgensen	1	Kbhavn	12.5.41		1.1.74	13	1.4.69	1.10.67	
310. Henry Nicolaisen	2	Åbenrå	2.5.40	1.6.74		13	1.4.69	1.11.67	
311. Jørgen Kurt Christensen	r.ing.	Kastrup	16.12.37		1.6.74	14	1.4.71	1.9.68 <sup>6</sup>	
312. Kjeld Halvorsen	r.ing.	Kbhavn	2.12.47		1.7.74	14		1.4.74	

<sup>1</sup>) tjf. u.l. 1.8.-30.11.70 og 1.10.71-30.4.72. <sup>2</sup>) tjf. u.l. 1.7.73-30.6.74. <sup>3</sup>) mek. i lr. 11 1.12.74-31.12.76. <sup>4</sup>) montør i 7. lkl. <sup>5</sup>) telegrafarbejder. <sup>6</sup>) telegrafarbejder 1.4.67.

Navn	Tjenestested		Født	Overmekaniker	Mekaniker i 12. lkl./lr. 13 eller 14	Lønramme	Mekaniker i 10. lkl. (mekaniker I)	Mekaniker i 7. lkl. (mekaniker II)	Mønter I
	virks.	bopæl							
<i>(overmekanikere og mekanikere i lr. 13, 14 og 15)</i>									
313. Frede Rasmussen	3	Århus	29.5.36		1.9.74	13	1.4.69	1.6.67	
314. Jens Stjerna Pedersen	3	Århus	29.10.39		1.9.74	14	1.4.69	1.7.67	
315a. Allan Erik Mathiesen	r.ing.	Kastrup	6.6.46		1.10.74	15	1.9.73	1.4.71	
316. Jesper Halkjær	r.ing.	Kbhavn	30.3.36		1.11.74	14	1.4.67	1.2.65	
317. Erik Lauge Pedersen	1	Kbhavn	9.10.42		1.12.74	13	1.4.69	1.11.67	
318. Erik Ove Frits Lybecker	1	Kbhavn	17.11.41		1.12.74	13	1.4.69	1.1.68	
319. Harris Jensen	r.ing.	Kastrup	17.6.36		1.2.75	14	1.4.71	.....	
320. Christian Holger Bruhn	2	Haderslev	7.5.40		1.3.75	13	1.4.69	1.11.67	
321. Per Wiggo Astrup	2	Haderslev	25.12.39		1.7.75	13	1.4.69 <sup>1</sup>	1.11.67	
322. Christian Henning Hansen	r.ing.	Kastrup	11.6.25		1.8.75	14	1.4.61	1.8.58	
322a. Knud Erik Olsen	r.ing.	Reersø	4.7.36		1.8.75	14	1.9.68	1.11.65	
323. John Harry Lind	værk	Kbhavn	23.8.41		1.8.75	13	1.9.68	1.11.65	
323a. Ole Bent Olesen	r.ing.	Reersø	30.7.39		1.8.75	14	1.9.68	1.5.66	
324. Jørgen Christensen	1	Kbhavn	7.7.41		1.8.75	13	1.9.68	1.8.66	
325. Ole Steen Rasmussen	r.ing.	Øverup	3.2.38		1.8.75	14	1.9.68	1.9.66	
326. Bernt Arne Hald	r.ing.	Kastrup	18.1.43		1.11.75	14	1.9.68	1.2.67	
327. Per Knudsen	r.ing.	Lyngby	7.2.40		1.11.75	14	1.4.69	1.5.67	
328. Erik Børge Hansen	r.ing.	Herstedvester	24.6.43		1.11.75	13	1.4.69	1.3.68	
329. Ove Vester	værk	Kbhavn	31.10.43		1.2.76	13	1.3.70	1.3.69	
330. Jan Aakjær Nielsen	1	Kbhavn	30.6.40		1.5.76	13	1.4.71	1.12.68	
331. Per Boholdt Larsen	2	Højen	13.3.44		1.5.76	14	1.4.72	.....	
332. Jørgen Malling	1	Kbhavn	1.4.45		1.6.76	14	1.9.70	1.11.68	
333. Henning Veyne Gliffordt Mortensen	1	Kastrup	19.4.42		1.9.76	13	1.9.68	1.2.67	
334. Bent Christiansen	r.ing.	Kbhavn	7.12.36		1.9.76	14	1.3.69	1.2.68	
336. Erik Roman Molsing	1	Albertslund	1.5.46		1.9.76	13	1.4.69	1.4.68	
337. Christian Baggersgaard Petersen	2	Gram	5.11.40		1.10.76	13	1.4.69	1.11.67	
338. Svend Bundgaard Sørensen	3	Århus	2.4.43		1.10.76	13	1.4.71	1.6.69	
339. Ingolf Sigesmund Nielsen	2	Sønderborg	14.9.43		1.10.76	13	1.4.71	1.12.68	
340. Frank Müller Christensen	1	Kbhavn	18.4.43		1.10.76	13	1.4.71	1.2.69	
341. Christian Madsen	2	Haderslev	4.9.39		1.10.76	13	1.9.73	1.4.71	
342. Jørn Paulsen	2	Åbenrå	30.11.41		1.12.76	13	1.4.69	1.11.67	
344. Niels Christian Mortensen	1	Kbhavn	26.4.41		1.2.77	13	1.9.73	1.1.70	
345. Leif Kristensen	1	Kbhavn	29.9.40		1.3.77	13	1.4.71	1.1.69	
346. Orla Pedersen	3	Århus	4.11.39		1.6.77	13	1.11.70	1.6.68	
347. Hans Christian Wittrock Jespersen	r.ing.	Skamlebæk	13.4.40		1.9.77	14	1.4.71	1.6.68	
347a. Kjeld Bjørnholt Hansen	r.ing.	Kbhavn	29.10.42		1.10.77	14	1.9.68	1.11.66	
347b. Kurt Madsen	tellab	Kbhavn	15.2.43		1.10.77	14	1.9.68	1.2.67	
347c. Henning Lindborg Madsen	1	Stege	14.6.42		1.10.77	13	1.9.68	1.3.67	
347d. Leon Elo Jørgensen	2	Åbenrå	17.9.43		1.10.77	13	1.9.68	1.3.67	
347e. Arne Schmidt	2	Rangstrup	17.12.39		1.10.77	14	1.9.68	1.7.67	
347f. Arne Ellemose Sørensen	3	Århus	7.10.37		1.10.77	13	1.4.69	1.7.67	
347g. Jens Palle Aaskoven	3	Ålborg	30.8.38		1.10.77	13	1.4.69	1.9.67	
347h. Kai Flemming Bertelsen	3	Ålborg	11.4.41		1.10.77	13	1.4.69	1.10.67	
347i. Preben Stein	2	Åbenrå	6.9.38		1.10.77	13	1.4.69	1.11.67	
347j. Nils Tage Wyke	2	Fredericia	10.9.38		1.10.77	13	1.4.69	1.11.67	
347k. Christian Sloth Svensson	2	Haderslev	1.8.40		1.10.77	13	1.4.69	1.11.67	
348. Ole Petersen	2	Åbenrå	6.9.42	1.10.77	.....	13	1.4.69	1.11.67	
348a. Lars Preben Præst	2	Esbjerg	30.4.44		1.10.77	13	1.4.69	1.4.68	
348b. Freddie Halskov Jørgensen	r.ing.	Kbhavn	28.11.38		1.10.77	14	1.5.69	1.5.68	
349. Knud Vilhelm Jørgensen	1	Kbhavn	9.6.40		1.1.78	13	1.9.68	1.3.67	
350. Kurt Ib Larsen	1	Kbhavn	7.12.45		1.1.78	13	1.4.71	1.6.68	

<sup>1)</sup> tjf.u.l. 1.7.71-30.6.72.

Navn	Tjenestested		Født	Over- mek- niker	Mekani- ker i 12. lkl./ lr. 13 eller 14	Løn- ramme	Mekani- ker i 10. lkl. (mek- niker I)	Mekani- ker i 7. lkl. (mek- niker II)	Mon- tør I
	virks.	bopæl							
<i>(overmekanikere og mekanikere i lr. 13, 14 og 15)</i>									
351. Helge Arne Olsen	1	Kbhavn	18.12.24		1.1.78	13	1.9.73	1.4.63 <sup>1)</sup>	
352. Ole Axboe Lindstrøm	1	Kbhavn	19.3.47		1.1.78	13	1.9.73	1.1.71	
353. Ole Jørgen Rasmussen	1	Kbhavn	30.4.43		1.1.78	13	1.6.74	1.5.71	
354. Karl Erik Hoy	2	Åbenrå	26.9.42		1.2.78	13	1.4.69	1.8.67	
355. Preben Donbæk	1	Kbhavn	6.9.40		1.2.78	13	1.10.71	1.4.70	
356. Wilhelm Hahn	1	Kbhavn	28.2.44		1.2.78	13	1.9.73	1.1.71	
357. Torben Henningsen	1	Kbhavn	28.12.46		1.3.78	13	1.5.74	1.12.71	
358. Finn Brynaa	r.ing.	Esbjerg	29.11.41		1.8.78	14	1.4.71	1.12.69	
359. John Weygaard	1	Kbhavn	3.3.45		1.8.78	13	1.2.75	1.11.71	
360. Henning Buchholt Jepsen	2	Kolding	7.11.39		1.8.78	13	1.9.75	1.2.72	
361. Per Wismann	værk	Kbhavn	11.7.43		1.10.78	13	1.12.72	1.9.71	

<sup>1)</sup> montør i 7. lkl., telegrafarbejder 1.10.53.

Navn	Tjenestested		Født	I nu-værende stilling	Lønramme	Mekani-ker i 7. lkl.	Over-montør i 7. lkl. (over-montør)	Montør (montør I)	Montør II	Tele-grafar-bejder
	virks.	bopæl								
<b>Linjemestre.</b>										
26. Niels Skaksen . . . r.ing.	Skamlebæk .	11.12.13	1.3.71 <sup>1</sup>	13	1.4.62 <sup>2</sup>	.....	1.4.57	1.4.53	1.11.49	
34. Erling Nielsen . . . r.ing.	Herstedøster.	11.8.32	1.3.75 <sup>3</sup>	13	1.4.63 <sup>2</sup>	.....	.....	.....	1.12.57	
35. Alfred Tranberg Hansen . . . . . 2	Gram . . . . .	16.10.27	1.1.78	13	1.9.63 <sup>4</sup>	1.9.68			1.5.55	
<b>Hovmester.</b>										
Ejner Friis Kromann . . . . . kabel	Korsør . . . . .	9.10.19	1.4.62 <sup>5</sup>	16	1.4.55 <sup>6</sup>		1.11.50			
<b>Kabelmestre.</b>										
4. Hans Rikard Hilkejær . . . . . kabel	Korsør . . . . .	20.4.22	1.9.71 <sup>7</sup>	13	1.4.62 <sup>2</sup>	1.4.56	1.4.51	1.7.47		
5. Aage Ras- mussen . . . . . kabel	Korsør . . . . .	13.7.28	1.2.74	13	1.4.62 <sup>2</sup>	1.4.65		1.4.57	1.6.53	

<sup>1)</sup> overmontør i 10. lkl. 1.4.65. <sup>2)</sup> montør i 7. lkl. <sup>3)</sup> overmontør i 10. lkl. 1.9.68. <sup>4)</sup> distriktsmontør, montør i 7. lkl. 1.4.63.  
<sup>5)</sup> hovmester i 10. lkl. 1.4.58. <sup>6)</sup> hovmester. <sup>7)</sup> overmontør i 10. lkl. 1.4.64.

Navn	Tjenestested		Født	I nu- værende stilling	Lønramme	Meka- niker i 7. lkl.	Montør I	Montør II	Tele- grafar- bejder
	virks.	bopæl							
<b>Mekanikere (lr. 10 og 11).</b>									
472.	Niels Erik Pedersen	1	Kbhavn	15.11.45	1.3.71	10	1.2.70		
474.	Erling Marcher	1	Rønne	2.5.40	1.4.71	11	1.3.70		
475.	Arno Ricard Madsen	2	Åbenrå	23.4.20	1.4.71	10	1.4.58	1.11.48	
478.	Ove Anders Bendixen	3	Århus	1.6.41	1.4.71	10	1.7.68		
480.	Axel Jensen	3	Århus	12.4.44	1.4.71	11	1.7.68		
484.	Per Kilsgaard Sørensen	3	Århus	2.1.39	1.4.71	10	1.10.68		
493.	Bernt Peter Christensen	r.ing.	Reersø	12.11.38	1.4.71	11	1.2.69		
494.	Kjeld Pedersen	2	Højen	1.1.43	1.4.71	11	1.2.69		
495.	Jes Christian Petersen	2	Åbenrå	15.9.43	1.4.71	11	1.2.69		
496.	Poul Christensen	1	Kbhavn	23.7.40	1.4.71	10	1.4.69		
497.	Frank Herman Petersen	3	Århus	23.12.42	1.4.71	11	1.6.69		
498.	Ulrik Stejner Vingborg	3	Ålborg	7.12.38	1.4.71	10	1.7.69		
499.	Thorkild Georg Fuglsang	3	Ålborg	28.10.41	1.4.71	10	1.7.69		
500.	Gunner Peter Thomsen	3	Ålborg	1.2.42	1.4.71	11	1.7.69		
501.	Preben Bonderup	3	Ålborg	6.12.42	1.4.71	11	1.7.69		
502.	Kai Gammelgaard	3	Slet	16.1.43	1.4.71	10	1.7.69		
503.	Bjarne Andersen	3	Ålborg	28.8.43	1.4.71	10	1.7.69		
505.	Sven Christensen	1	Kbhavn	13.12.44	1.4.71	10	1.10.69		
511.	Hans Paulsen Jacobsen	2	Haderslev	28.3.25	1.4.72	10			
512.	Kurt Renner	2	Åbenrå	6.10.38	1.4.72	10			
513.	Karl Martin Jensen	2	Åbenrå	24.4.29	1.4.72	10			
514.	Regnar Nielsen	2	Esbjerg	23.5.36	1.4.72	10			
516.	Johannes Andresen Djerrum	2	Åbenrå	9.12.42	1.4.72	10			
517.	Kaj Egon Petersen	2	Åbenrå	22.10.45	1.4.72	10			
518.	Ove Hermand Folkersen	1	Kbhavn	3.2.29	1.4.72	10			
519.	Ole Haugaard Jensen	3	Århus	11.12.43	1.6.72	11	1.11.69		
520.	Henning Andreas Lydeking	2	Esbjerg	6.5.45	1.6.72	10	1.6.70		
521.	Knud Jørgensen	3	Ålborg	10.11.40	1.6.72	10	1.9.70		
522.	Preben Mørch	r.ing.	Esbjerg	5.10.43	1.8.72	11	1.10.70		
524.	Per Winding Christensen	r.ing.	Lindholm	25.2.44	1.4.73	11	1.6.70		
526.	Frede Peter Larsen	værk	Kbhavn	13.4.27	1.9.73	10	1.4.64 <sup>1</sup>		1.2.61 <sup>2</sup>
527.	Tage Aage Kristian Falkvist	1	Kbhavn	16.5.25	1.9.73	10	1.11.65 <sup>3</sup>		1.1.63 <sup>4</sup>
529.	Torben Kruse Nielsen	værk	Kbhavn	14.11.46	1.9.73	10	1.1.70		
531.	Ole Slott Hansen	r.ing.	Skamlebæk	7.7.40	1.9.73	11	1.7.70		
532.	Hans Christian Niedhardt	2	Åbenrå	16.7.42	1.9.73	10	1.8.70		
533.	Flemming Petersen	2	Tønder	31.1.45	1.9.73	10	1.12.70		
536.	John Tengstedt	3	Ålborg	2.10.46	1.9.73	10	1.1.71		
538.	Hans Kristian Bugslag	2	Åbenrå	12.7.40	1.9.73	10	1.4.71		
539.	Kay Severinsen	2	Tønder	8.4.44	1.9.73	10	1.4.71		
540.	Knud Nicolaisen Tarp	2	Haderslev	4.3.45	1.9.73	10	1.4.71		
541.	Egon Jensen	2	Sønderborg	20.6.45	1.9.73	10	1.4.71		
542.	Poul Christian Holm Støner	2	Tønder	16.9.45	1.9.73	10	1.4.71		
544.	Delmar Fryd	r.ing.	Kbhavn	16.3.47	1.9.73	11	1.5.72		
545.	Kay Martins	værk	Kbhavn	19.6.43	1.9.73	10	1.3.73		
546.	Sven Børge Hansen	r.ing.	Blåvand	19.4.30	1.12.73	11	.....		
549.	Helge Hansen	2	Åbenrå	31.5.44	1.6.74	10	1.6.71		
550.	Knud Gudmand Fredmark	3	Århus	16.12.41	1.6.74	10	1.7.71		
551.	John Wolf	værk	Kbhavn	18.6.46	1.6.74	10	1.7.71		
552.	Poul Erik Jensen	r.ing.	Lindholm	30.11.38	1.6.74	11	1.7.71		
553.	Henry Callesen	2	Åbenrå	1.10.43	1.6.74	10	1.7.71		
554.	Leif Christensen	r.ing.	Lindholm	24.12.44	1.6.74	11	1.7.71		

<sup>1</sup>) postbud 1.6.51. <sup>2</sup>) montør i 3. lkl., montør i 7. lkl. 1.4.65. <sup>3</sup>) montør i 7. lkl. <sup>4</sup>) overchauffør 1.8.56, postbud 1.1.50.

Navn	Tjenestested		Født	I nu- værende stilling	Lønramme	Meka- niker i 7. lkl.	Montør I	Montør II	Tele- grafar- bejder
	virks.	bopæl							
<i>(mekanikere i lr. 10 og 11).</i>									
555. Gunnar Jepsen	2	Åbenrå	24.7.44	1.6.74	10	1.8.71			
556. Ole Michael Rossen	1	Kbhavn	13.1.46	1.6.74	10	1.8.71			
557. Torgny Gustaf Christian Jönsen	værk	Kbhavn	14.3.45	1.6.74	10	1.11.71			
559. Kaj Frederiksen	2	Åbenrå	5.6.42	1.7.74	10	1.7.72			
560. Gunnlaugur Trap	r.ing.	Kastrup	31.7.45	1.7.74	11	1.3.73			
561. Leif Kristensen	3	Århus	20.12.42	1.11.74	10	1.12.71			
562. Jørgen Jacobsen	3	Århus	3.2.43	1.11.74	10	1.12.71			
563. Karl Flemming Hansen	r.ing.	Gladsakse	4.8.46	1.12.74	11	1.6.73			
566. Bjarne Frølund Petersen	r.ing.	Kastrup	15.7.45	1.3.75	11	1.7.71			
567. Preben Østermann	r.ing.	Skamlebæk	20.2.40	1.5.75	11	1.4.71			
568. Leif Gösta Ulfkjær	1	Kbhavn	27.9.37	1.8.75	10	1.4.65 <sup>1)</sup>			1.12.62
569. Palle Juul	1	Kbhavn	13.7.40	1.8.75	10	1.9.68 <sup>1)</sup>			1.6.66
570. Birger Køfer	r.ing.	Reersø	10.4.42	1.8.75	11	1.11.69			
572. Kent Christian Jensen	2	Højen	10.9.44	1.8.75	11	1.9.71			
573. Keld Clausen	2	Odense	29.10.44	1.8.75	10	1.9.71			
576. Jørgen Nielsen	1	Kbhavn	8.1.46	1.9.75	11	1.8.72			
577. Henning Stausholm Christiansen	r.ing.	Herstedøster	15.3.44	1.12.75	10	1.12.69			
578. Bent Secher Sørensen	3	Århus	17.1.39	1.2.76	10	1.1.72			
579. Terkel Karstoft	r.ing.	Skamlebæk	3.6.43	1.2.76	11	1.10.72			
580. Per Johansen	værk	Kbhavn	11.3.44	1.3.76	10	1.7.72			
582. René Ploug Kristensen	1	Kbhavn	22.12.42	1.6.76	10	1.3.73			
583. Herbert Gynther Berndt	2	Rangstrup	30.1.46	1.7.76	11	1.5.72			
584. Frede Johannes Gudmandsen	r.ing.	Kbhavn	18.1.43	1.10.76	11	1.5.70			
585. Steen Poulsen	r.ing.	Øverup	29.9.44	1.10.76	11	1.8.70			
586. Preben Poulsen	1	Kbhavn	3.2.44	1.10.76	10	1.12.72			
587. Frank Søren Jensen	1	Kbhavn	26.6.47	1.10.76	10	1.10.74			
588. Ole Gottschalk Nielsen	1	Stege	27.4.50	1.10.76	10	1.4.75			
589. Kjeld Bruun Krabsen	2	Åbenrå	16.3.50	1.10.76	10	1.1.76			
590. Kaj Werner Mikkelsen	3	Slet	20.5.43	1.12.76	10	1.1.72			
591. Søren Wulff	1	Kbhavn	29.9.46	1.12.76	10	1.3.73			
592. Klavs Markvard Pedersen	1	Kbhavn	6.11.45	1.12.76	10	1.5.73			
593. Kaj Christensen	2	Haderslev	1.1.50	1.12.76	10	1.11.75			
594. Helge Helmuth Jepsen	2	Åbenrå	20.11.49	1.12.76	10	1.8.76			
595. Henrik Jørgensen	2	Sønderborg	1.3.50	1.12.76	10	1.9.76			
596. Ole Krosgaard Nagel	2	Åbenrå	17.10.48	1.1.77	10	1.12.76			
597. Niels Stig Jørgensen	r.ing.	Øverup	17.12.44	1.2.77	11	1.9.70			
598. Søren Elgaard Pedersen	3	Århus	15.3.44	1.2.77	10	1.3.72			
599. Per Olsen	1	Kbhavn	15.3.46	1.2.77	10	1.5.73			
600. Jørgen Junker Jacobsen	1	Kbhavn	27.6.46	1.2.77	10	1.8.73			
601. Jørgen Meyer Kjihgaard	1	Kbhavn	11.3.43	1.6.77	10	1.4.72			
602. John Hovgaard Hansen	3	Århus	5.5.48	1.6.77	10	1.9.77			
603. Ivan Fuglsang Jacobsen	3	Århus	18.3.46	1.10.77	10	1.12.72			
604. Thorkild Steen Mouritzen	3	Århus	15.6.47	1.10.77	10	1.4.74			
605. Ole Kjær Petersen	2	Kolding	27.10.45	1.12.77	10	1.2.72			
606. Eigil Gram	1	Kbhavn	17.4.45	1.1.78	10	1.11.71			
607. Ole Bent Hansen	1	Kbhavn	9.10.43	1.1.78	10	1.1.73			
608. Finn Ottesen	1	Kbhavn	18.4.46	1.1.78	10	1.4.74			
609. Bjarne Eigil Lyders Bahrs	1	Kbhavn	24.8.46	1.2.78	10	1.8.73			

1) montør i 7. lkl.

Navn	Tjenestested		Født	I nuværende stilling	Lønramme	Mekaniker i 7. lkl.	Montør I	Montør II	Telegrafarbejder
	virks.	bopæl							
<i>(mekanikere i lr. 10 og 11).</i>									
610. Ole Bengtsson	1	Kbhavn	12.7.42	1.2.78	10	1.11.73			
611. Freddy Verner Nielsen	1	Kbhavn	3.10.46	1.2.78	10	1.9.75			
612. Erik Tersing	1	Kbhavn	1.11.38	1.2.78	10	1.4.77			
613. Kaj Pedersen	1	Kbhavn	22.9.35	1.2.78	10	1.6.77	1.9.71 <sup>2</sup>		1.4.70 <sup>3</sup>
614. Jørgen Thorvald Schmiedeke	2	Åbenrå	5.2.44	1.3.78	10	1.7.72			
615. Harly Dybbro	1	Slagelse	21.8.45	1.3.78	11	1.2.73			
616. Søren Fensby	1	Kbhavn	8.1.43	1.3.78	10	1.9.77			
617. Dan Marsellus Jacobsen	1	Kbhavn	16.1.33	1.5.78	10	1.10.77			
618. Carsten Dion Jørgensen	2	Odense	7.8.48	1.9.78	10	1.7.73			

## Overmontører (lr. 10 og 11).

18. Niels Hansen	2	Åbenrå	13.11.19	1.4.65	11	1.4.62 <sup>1</sup>	1.4.56	1.4.53	1.11.49
29. Jens Kristen Egeberg	3	Århus	3.7.30	1.4.65	10	1.4.62 <sup>1</sup>		1.4.57	1.10.52
29a. Christian Mohr	2	Sønderborg	23.4.26	1.5.65 <sup>4</sup>	10	1.4.62 <sup>1</sup>		1.9.55	1.9.51
33. Heinrich Peter Gregersen	2	Tønder	11.7.29	1.4.66	11	1.4.61 <sup>6</sup>		1.6.55	1.1.51
34. Otto Kjær	3	Århus	19.5.28	1.4.66	10	1.4.62 <sup>1</sup>			1.6.54
36. Gustav Jonsson	2	Sønderborg	2.9.30	1.4.66	11	1.9.62 <sup>1</sup>			1.6.54
37. Henry Oskar Schäffner	2	Haderslev	27.1.27	1.4.66	10	1.4.63 <sup>1</sup>			1.7.54
39. Christian Kyd Hansen	2	Sønderborg	17.9.29	1.1.68	10	1.4.63 <sup>1</sup>			1.6.54
41. Detlef Martin Petersen	2	Åbenrå	1.4.16	1.9.68	10	1.4.62 <sup>1</sup>	1.4.57	1.4.51	1.11.47
42. Søren Nielsen	2	Tønder	3.5.28	1.9.68	10	1.4.63 <sup>1</sup>			1.6.54
44. Werner Jessen Lausten	2	Haderslev	19.4.35	1.9.68	11	1.9.63 <sup>6</sup>			1.11.57
46. Gerner Valdemar Alfredsen	1	Stege	21.5.29	1.9.68	10	1.4.63 <sup>1</sup>			1.9.56
47. Erik Christensen	r.ing.	Herstedøster	26.2.28	1.9.68	10	1.4.63 <sup>1</sup>			1.3.57
48. Tage Thyssen Christensen	2	Tønder	29.7.33	1.9.68	11	1.4.63 <sup>1</sup>			1.8.57
50. Gunnar Andersen Dicksen	2	Haderslev	21.6.35	1.9.68	11	1.4.64 <sup>1</sup>			1.4.59
51. Christian Albertin Petersen	3	Frejlev	3.2.31	1.9.68	10	1.4.64 <sup>1</sup>			1.6.60
53. Hans Albert Steentoft	2	Sønderborg	7.7.36	1.9.68	10	1.4.64 <sup>1</sup>			1.6.60
54. Holger Westergaard	2	Tønder	28.5.35	1.9.68	10	1.4.64 <sup>1</sup>			1.1.61
57. Martin Hansen	kabel	Korsør	27.4.39	1.6.69	10	1.4.66 <sup>1</sup>			1.3.64
58. Niels Geertsen	2	Åbenrå	21.5.39	1.2.70	11	1.9.68 <sup>1</sup>			1.1.66
60. Hans Schmidt	2	Haderslev	22.1.38	1.5.70	10	1.4.67 <sup>1</sup>			1.1.65
62. Kaj Peter Nielsen	2	Tønder	29.12.37	1.10.70	10	1.4.65 <sup>1</sup>			1.11.62
63. Svend Tage Jensen	r.ing.	Herstedøster	31.12.40	1.6.71	10	1.4.69 <sup>1</sup>			1.4.68
64. Robert Jessen Nielsen	2	Åbenrå	30.7.39	1.9.71	10	1.4.65 <sup>1</sup>			1.11.62
65. Fritz Helmuth Rasmussen	1	Stege	18.9.40	1.9.71	10	1.4.66 <sup>1</sup>			1.9.64
66. Egon Henrik Stork	2	Tønder	16.2.40	1.9.71	10	1.4.66 <sup>1</sup>			1.11.64
67. Hans Sig.	2	Kolding	20.8.37	1.9.71	10	1.4.67 <sup>1</sup>			1.1.65
68. Erik Agerholm Thomsen	2	Haderslev	5.5.40	1.9.71	10	1.4.67 <sup>1</sup>			1.1.65
69. Eduard Appel	2	Åbenrå	20.4.40	1.9.71	10	1.4.67 <sup>1</sup>			1.9.65
71. Jørgen Frederik Schøtt	2	Haderslev	9.9.38	1.9.71	10	1.4.67 <sup>1</sup>			1.1.65
72. Ingolf Gordon Bjørn Petersen	3	Århus	25.10.40	1.11.71	10	1.9.68 <sup>1</sup>			1.6.66
73. Baldur Hermann Dethlefsen	2	Åbenrå	8.10.41	1.6.72	10	1.9.68 <sup>1</sup>			1.1.66
74. Svend Aage Ipsen	2	Gram	8.7.44	1.9.72	11	1.4.69 <sup>1</sup>			1.1.68
75. Bent von Qualen	2	Sønderborg	21.11.38	1.9.73	10	1.4.67 <sup>1</sup>			1.3.65
76. Kurt Jakobsen	kabel	Korsør	8.5.37	1.9.73	10	1.4.67 <sup>1</sup>			1.11.65
77. Bjarne Helmuth Sandholt	1	Kbhavn	4.2.41	1.11.73	10	1.4.69 <sup>1</sup>			1.10.67
78. Erik Gynther Weitling	2	Sønderborg	27.9.39	1.2.74	11	1.9.68 <sup>1</sup>			1.1.66

<sup>1)</sup> montør i 7. lkl. <sup>2)</sup> postbud 1.2.63, chauffør 1.6.66. <sup>3)</sup> tjf.u.l. 1.2.-30.8.74. <sup>4)</sup> linjemester i lr. 13 1.5.74-31.3.75, linjemester i lr. 16 1.4.75-30.11.77, tjf.u.l. 1.10.76-31.3.77. <sup>5)</sup> overmontør. <sup>6)</sup> distriktsmontør, montør i 7. lkl. 1.4.63. <sup>7)</sup> montør i 7. lkl, tjf.u.l. 1.5.-31.8.70.

Navn	Tjenestested		Født	I nuværende stilling	Lønramme	Mekaniker i 7. kl.	Montør I	Montør II	Telegrafarbejder
	virks.	bopæl							
<i>(overmontører (lr. 10 og 11)).</i>									
79. Kjeld Paulsen	.....	kabel Korsør	21.7.42	1.3.74	10	1.3.71 <sup>1</sup>	.....		1.1.69
80. Kenny Jensen Rudbeck Wolff	. 2	Sønderborg	23.11.42	1.6.74	10	1.11.70 <sup>1</sup>	.....		1.4.70
81. Knud Hansen Jæger	.....	kabel Korsør	21.6.45	1.11.74	10	.....	1.5.74 <sup>1</sup>		1.11.72
82. Karl Erik Thomsen	.....	r.ing. Herstedøster	1.6.42	1.5.75	10	1.9.71 <sup>1</sup>	.....		1.9.68
83a. Henning Kjær	.....	. 3 Frejlev	11.7.42	1.8.75	10	1.9.68 <sup>1</sup>	.....		1.6.66
83b. Jørgen Bentsen	.....	. 3 Århus	20.10.36	1.8.75	10	1.9.68 <sup>1</sup>	.....		1.8.66
84. Erling Orbesen	.....	. 2 Kolding	13.5.41	1.8.75	10	1.9.68 <sup>1</sup>	.....		1.1.67
85. Arne Iver Schmidt	.....	. 2 Haderslev	8.1.42	1.8.75	10	1.9.68 <sup>1</sup>	.....		1.1.67
85a. Freddie Hugo Ståhle	.....	r.ing. Kastrup	31.1.41	1.8.75	10	1.9.68 <sup>1</sup>	.....		1.2.67
86. Bent Ove Green	.....	. 1 Kbhavn	3.6.42	1.8.75	10	1.4.72 <sup>1</sup>	.....		1.6.70
87. John Schmidt Christensen	.....	. 2 Åbenrå	5.7.43	1.9.75	10	1.4.69 <sup>1</sup>	.....		1.1.68
88. Chresten Matthiesen	.....	. 2 Sønderborg	17.7.46	1.4.76	10	1.3.74 <sup>1</sup>	.....		1.9.71
89. Frede Kirkegaard Mikkelsen	.....	. 3 Århus	7.8.42	1.1.77	10	1.11.70 <sup>1</sup>	.....		1.10.69
90. Jan Edvard Olsen	.....	. 1 Kbhavn	13.2.44	1.6.77	10	1.9.75 <sup>1</sup>	.....		1.3.72
91. Poul Christian Sange	.....	. 2 Åbenrå	11.5.43	1.10.77	10	1.11.70 <sup>1</sup>	.....		1.1.69
92. Helmut Sørensen	.....	. 2 Haderslev	9.1.44	1.10.77	10	1.11.70 <sup>1</sup>	.....		1.1.69
93. Hendrik Thomsen	.....	. 2 Åbenrå	2.7.41	1.10.77	10	1.9.71 <sup>1</sup>	.....		1.1.69
94. Svend Aage Petersen	.....	. 2 Åbenrå	16.12.41	1.10.77	10	1.7.72 <sup>1</sup>	.....		1.6.70
95. Henning Hauervig Larsen	.....	. 2 Gram	25.2.48	1.10.77	10	1.11.72 <sup>1</sup>	.....		1.5.71
96. Jens Erik Balling Nielsen	.....	. 2 Sønderborg	1.5.46	1.10.77	10	1.9.73 <sup>1</sup>	.....		1.4.70
97. Ib Leif Jensen	.....	. 2 Åbenrå	30.4.45	1.10.77	10	1.9.73 <sup>1</sup>	.....		1.6.70
98. Holger Johannsen	.....	. 2 Sønderborg	24.5.45	1.10.77	10	1.9.73 <sup>2</sup>	.....		1.4.70
99. Hans Jørgen Sylvester	.....	. 2 Gram	9.10.44	1.10.77	10	1.7.74 <sup>1</sup>	.....		1.8.71
100. Willy Blond	.....	. 2 Haderslev	14.5.32	1.10.77	10	1.8.75 <sup>1</sup>	.....		1.4.59 <sup>3</sup>
101. Kjeld Birkegaard Kristensen	.....	. 2 Tønder	21.5.43	1.10.77	10	1.8.75 <sup>1</sup>	.....		1.8.71
102. Harry Kjær Lorentzen	.....	. 2 Åbenrå	21.1.44	1.10.77	10	1.8.75 <sup>1</sup>	.....		1.8.71
103. Carl Vilhelm Wessel	.....	. 2 Åbenrå	1.5.42	1.10.77	10	1.8.75 <sup>1</sup>	.....		1.9.71
104. Gerhard Jensen	.....	. 2 Åbenrå	21.10.43	1.10.77	10	1.8.75 <sup>1</sup>	.....		1.9.71
105. Knud Korneliusen	.....	. 2 Åbenrå	16.11.43	1.10.77	10	1.8.75 <sup>1</sup>	.....		1.9.71
106. Flemming Bernhardt	.....	. 2 Åbenrå	27.8.44	1.10.77	10	1.12.75 <sup>1</sup>	.....		1.9.71
107. Hermann Christensen Brock	.....	. 2 Sønderborg	12.4.25	1.10.77	10	1.6.76 <sup>1</sup>	.....		1.4.72

#### Distriktsmontører (lr. 10).

1. Hans Christian Bock	.....	. 2 Åbenrå	24.8.21	1.4.64	10	1.4.58 <sup>4</sup>	1.7.52	1.2.48	1.9.45
3. Ernst Viktor Jensen	.....	. 1 Stege	21.9.23	1.4.64	10	1.4.59 <sup>4</sup>	.....	1.4.54	1.7.50
5. Truels Elias Andersen	.....	. 2 Åbenrå	20.7.24	1.4.65	10	1.6.62 <sup>5</sup>	.....	1.4.56	1.1.52
6. Dycke Andresen Hoff	.....	. 2 Åbenrå	2.5.28	1.4.66	10	1.6.62 <sup>6</sup>	.....		1.6.54
7. Peter Bossen	.....	. 2 Tønder	30.8.27	1.4.66	10	1.11.62 <sup>4</sup>	.....		1.6.54
8. Christian Peter Frost	.....	. 2 Sønderborg	15.1.26	1.4.66	10	1.6.63 <sup>7</sup>	.....	1.7.55	1.9.51
10. Anton Sofus Boesen	.....	. 2 Sønderborg	17.8.30	1.9.68	10	1.4.66 <sup>8</sup>	.....		1.6.54
11. Ejnar Thomas Nissen	.....	. 2 Sønderborg	8.2.25	1.9.68	10	1.11.66 <sup>8</sup>	.....		1.6.54
12. Mathias Hansen Westergaard	.....	. 2 Skærbæk	1.6.29	1.9.68	10	1.2.65 <sup>8</sup>	.....		1.7.56
13. Albert Ferdinand Sørensen	.....	. 2 Løgumkloster	3.3.30	1.9.68	10	1.3.65 <sup>8</sup>	.....		1.4.57
14. Jørgen Kristensen	.....	. 2 Gram	22.12.31	1.9.68	10	1.4.63 <sup>1</sup>	.....		1.4.57
14a. Richard Jacobsen	.....	. 2 Haderslev	25.8.24	1.9.68 <sup>9</sup>	10	1.6.62 <sup>4</sup>	.....	1.4.54	1.12.49
15. Jes Christian Detlefsen	.....	. 2 Haderslev	4.1.43	1.9.71	10	1.10.68 <sup>4</sup>	.....		1.8.67
16. Anders Schmidt	.....	. 2 Haderslev	22.1.38	1.9.71	10	1.12.68 <sup>10</sup>	.....		1.1.65
17. Jens Fog	.....	. 2 Gram	8.11.26	1.3.78	10	.....	.....		1.4.72

<sup>1</sup>) montør i 7. kl. <sup>2</sup>) montør i 7. kl., tjf.u.l. 1.7.–31.12.76. <sup>3</sup>) u.f.nr. 1.6.60, ude af post- og telegrafv. 1.1.61–30.6.72. <sup>4</sup>) distriktsmontør. <sup>5</sup>) distriktsmontør, overmontør 1.4.61. <sup>6</sup>) distriktsmontør, montør i 7. kl. 1.9.62–30.4.65. <sup>7</sup>) distriktsmontør, montør i 7. kl. 1.4.62. <sup>8</sup>) distriktsmontør, montør i 7. kl. 1.4.63. <sup>9</sup>) tjf.u.l. 1.7.74–30.6.75. <sup>10</sup>) distriktsmontør, montør i 7. kl. 1.4.67.



Navn	Tjenestested		Født	I nu- værende stilling	Lønramme	Meka- niker i 7. kl.	Montør I	Montør II	Tele- grafar- bejder
	virks.	bopæl							
<b>Mekanikere (lr. 9).</b>									
764a.	Mogens Helweg Andersen	r.ing.	Kbhavn	10.1.45	1.4.72	9			
765.	Matti Salmisuo	r.ing.	Øverup	29.3.38	1.5.72	9			
766.	Kaj Stenberg Rasmussen	3	Århus	16.10.44	1.5.72	9			
770.	Svend Hillerup Hansen	r.ing.	Kbhavn	13.7.41	1.7.72	9			
774.	Bjarne Malmose Nielsen	2	Odense	29.7.44	1.8.72	9			
775.	Dennis Nielsen	2	Fredericia	20.6.45	1.8.72	9			
780.	Steen Fristrup Kristensen	3	Ålborg	19.3.46	1.9.72	9			
781.	Orla Eriksen Alin	2	Kolding	7.3.36	1.10.72	9			
784.	Erling Isaksen	2	Kolding	19.6.45	1.10.72	9			
786.	Finn Poulsen	3	Ålborg	23.1.44	1.12.72	9			
789.	Mogens Helveskov	værk	Kbhavn	29.12.42	1.12.72	9			
791.	Ejner Jensen	2	Esbjerg	19.12.48	1.1.73	9			
793.	Poul Mandrup Møller	kabel	Korsør	17.4.46	1.2.73	9			
795.	Erik Aaen	3	Ålborg	25.11.44	1.3.73	9			
798.	Steen Rostgaard	1	Slagelse	18.5.46	1.3.73	9			
801.	Willy Tang Pedersen	3	Skåde	15.11.47	1.3.73	9			
802.	Jørn Christian Skov	2	Åbenrå	25.3.44	1.4.73	9			
803.	Helge Steen Jakobsen	r.ing.	Lyngby	17.8.45	1.4.73	9			
806.	Arne Brage	2	Fredericia	16.2.48	1.6.73	9			
807.	Mogens Munk Vejborg	r.ing.	Kbhavn	7.4.44	1.6.73 <sup>1</sup>	9			
808.	Kaj Petersen	2	Åbenrå	13.2.44	1.7.73	9			
810.	Ole Kristian Andersen	2	Åbenrå	18.4.45	1.7.73	9			
811.	Per Kristian Nørgaard Smith	2	Odense	23.7.48	1.7.73	9			
812.	Hans Henrik Aaskoven	3	Ålborg	1.11.48	1.8.73	9			
813.	Nils Gert Sandager	3	Ålborg	5.3.48	1.8.73	9			
815a.	Flemming Vagn Rasmussen	1	Slagelse	28.3.48	1.9.72 <sup>2</sup>	9			
816.	Mogens Vang Christensen	3	Århus	19.11.43	1.9.73	9			
817.	Christian Rosendal Hansen	3	Århus	3.4.47	1.9.73	9			
818.	Peter Holm Christensen	r.ing.	Kbhavn	19.5.44	1.9.73	9			
819.	Jørn Frederik Jonsson	1	Kbhavn	8.5.47	1.10.73	9			
820.	Jørgen Grønlund Svendsen	2	Odense	27.8.42	1.10.73	9			
822.	Kjeld Nim Samuel	r.ing.	Esbjerg	15.7.46	1.12.73	9			
823.	Steen Christensen	2	Fredericia	18.10.47	1.12.73	9			
824.	Niels-Jørgen Jensen Trælle	r.ing.	Kalundborg	1.2.46	1.1.74	9			
825.	Ib Bennett-Therkildsen	r.ing.	Lindholm	10.6.46	1.1.74	9			
826.	Per Eriksen	3	Århus	21.12.48	1.2.74	9			
828.	Kurt Jensen	1	Kbhavn	15.6.47	1.2.74	9			
829.	Finn Rossen	1	Slagelse	23.3.43	1.2.74	9			
836.	Søren Leth Jørgensen	3	Randers	18.8.34	1.6.74	9			
837.	Mogens Nielsen	3	Ålborg	7.3.38	1.8.74	9			
838.	Jens Jørn Jensen Bindslev	r.ing.	Skagen	14.7.46	1.8.74	9			
840.	Ove Bjørn Kolberg	kabel	Korsør	20.10.48	1.8.74	9			
841.	Aage Jonassen	3	Århus	23.1.43	1.9.74	9			
842.	Svend Aage Nielsen	2	Åbenrå	18.2.43	1.9.74	9			
843.	Kjeld Esko Nielsen	3	Ålborg	2.8.50	1.9.74	9			
844a.	Erik Bjerre	2	Højen	24.8.44	1.11.70 <sup>3</sup>	9			
845.	Henning Thomsen Riis	3	Århus	14.2.46	1.10.74	9			
846.	Svend Sabro Sørensen	3	Århus	15.6.46	1.10.74	9			
848.	Jan Lyngby Jensen	1	Slagelse	26.9.48	1.10.74	9			
849.	Freddie Elsgaard	værk	Kbhavn	24.9.44	1.10.74	9			
850.	Ole Werup Olsen	r.ing.	Kbhavn	25.3.48	1.10.74	9			

<sup>1)</sup> postbud 1.3.72. <sup>2)</sup> tjf.u.l. 1.10.74–30.9.75. <sup>3)</sup> tjf.u.l. 15.8.72, ude af post- og telegrafv. 15.8.74–30.6.76.

Navn	Tjenestested		Født	I nu-værende stilling	Lønramme	Mekaniker i 7. lkl.	Montør	Telegrafarbejder
	virks.	bopæl						
<i>(mekanikere i lr. 9).</i>								
851.	Mogens Hechmann Madsen	1	Kbhavn	1.2.37	1.10.74	9		
852.	Jens Kaufmann	2	Åbenrå	2.9.48	1.11.74	9		
854.	Jens Peter Johannsen	2	Haderslev	16.2.44	1.12.74	9		
855.	Evald Jensen	3	Slet	5.5.48	1.2.75	9		
855a.	Lars Bo Thøgersen	r.ing.	Lyngby	23.5.51	1.9.74 <sup>1</sup>	9		
856.	Niels Rasmussen	3	Århus	31.7.43	1.4.75	9		
857.	Mogens Christensen Bording	3	Århus	1.11.43	1.4.75	9		
858.	Sigurd Schou	3	Århus	5.11.43	1.4.75	9		
861.	Leif Høyrup Hansen	3	Århus	16.4.49	1.6.75	9		
862.	Søren Karsten Bang Mikkelsen	2	Odense	26.7.46	1.6.75	9		
863.	Villy Bryldt Guldmann							
	Rasmussen	3	Århus	19.9.46	1.7.75	9		
864.	Henrik Høj	r.ing.	Kastrup	20.9.49	1.7.75	9		
865.	Finn Gaedt	2	Åbenrå	25.12.46	1.7.75	9		
865a.	Hans Ivan Wahler Christiansen	2	Haderslev	14.9.44	1.8.75	9		1.9.71
866.	Kenneth Carl Rasmussen	3	Århus	16.4.47	1.8.75	9		
867.	Bent Grundvig Nielsen	r.ing.	Lindholm	17.10.49	1.9.75	9		
869.	Ole Jensen	værk	Kbhavn	25.10.49	1.10.75	9		
870.	Poul Erik Østergaard Sørensen	1	Kbhavn	24.2.49	1.11.75	9		
874.	John Erik Mortensen	r.ing.	Kastrup	7.12.47	1.2.76	9		
875.	Palle Ivan Svenningsen	3	Århus	18.8.46	1.3.76	9		
876.	Erik Mathiesen	r.ing.	Kbhavn	23.2.48	1.3.76	9		
877.	Preben Jørgen Anton Olesen	2	Kolding	3.3.48	1.4.76	9		
877a.	Søren Rosendal Hansen	3	Århus	25.10.51	1.2.76 <sup>2</sup>	9		
878.	Leif Erritsø Nielsen	1	Kbhavn	23.2.47	1.5.76	9		
879.	Bent Fog Hansen	r.ing.	Kastrup	22.6.51	1.6.76	9		
880.	Torsten Johansen	r.ing.	Kastrup	5.6.50	1.6.76	9		
881.	Gunnar Beider	r.ing.	Kastrup	30.8.41	1.7.76	9		
882.	Mogens Feron Petersen	r.ing.	Kastrup	10.5.48	1.7.76	9		
884a.	Jan Verner Rosendahl	1	Kbhavn	14.11.45	1.9.76	9		1.3.72
884b.	Hans Erik Magnus Gerken	1	Kbhavn	5.8.34	1.9.76	9		1.4.72
886.	Børge Nørgaard Smidt	2	Åbenrå	6.8.46	1.9.76	9		
887.	Gert Sabro Sørensen	3	Århus	21.10.50	1.9.76	9		
888.	Henrik Fiedler	3	Ålborg	29.12.47	1.10.76	9		
889.	Carl Henry Ibsen	2	Åbenrå	2.5.44	1.10.76	9		
890.	Hilbert Sakarias Dahl	r.ing.	Kastrup	29.10.46	1.10.76	9		
891.	Palle Brink Kristiansen	r.ing.	Kastrup	28.6.47	1.10.76	9		
892.	Benny Ejner Jensen	2	Åbenrå	12.8.50	1.10.76	9		
893.	Birger Leschly Sørensen	r.ing.	Kastrup	11.11.44	1.11.76	9		
894.	Hans Anker Gregersen							
	Sonne	r.ing.	Kastrup	28.1.48	1.11.76	9		
895.	Carsten Sjøholm	r.ing.	Kastrup	8.10.51	1.11.76	9		
896.	Bent Ernst Petersen	r.ing.	Kbhavn	9.5.42	1.12.76	9		
897.	Jan Verner Jensen	1	Kbhavn	4.6.47	1.12.76	9		
899.	Ole Krabbe Jensen	tellab	Kbhavn	20.9.50	1.12.76	9		
900.	Jens Nordstgaard	3	Herning	5.8.42	1.1.77	9		
901.	Hugo Petersen	3	Ålborg	24.4.43	1.1.77	9		
902.	Leif Nielsen	2	Frcia	19.11.45	1.1.77	9		
903.	Erik Brandt Hansen	1	Kbhavn	20.11.49	1.2.77	9		
904.	Tom Eltzholtz	r.ing.	Kbhavn	19.11.47	1.2.77	9		
906.	Ole Bennekou	1	Kbhavn	4.1.46	1.2.77	9		

<sup>1)</sup> tjf.u.l. 1.6.–30.11.76. <sup>2)</sup> tjf.u.l. 1.1.–31.3.78.

Navn	Tjenestested		Født	I nu- værende stilling	Lønramme	Meka- niker i 7. lkl.	Montør	Tele- grafar- bejder
	virks.	bopæl						
<i>(mekanikere i lr. 9).</i>								
907. Peter Kristensen	2	Sønderborg.	24.3.50	1.2.77	9			
908. Finn Ivan Jensen	2	Haderslev	12.6.50	1.3.77	9			
910. Peter Bastrup Jensen	2	Haderslev	22.11.44	1.5.77	9			
911. Flemming Bredal Rasmussen	r.ing.	Kastrup	8.12.45	1.6.77	9			
912. Torkild Moustgaard Andersen	r.ing.	Kastrup	21.10.48	1.6.77	9			
913. Niels Jan Gregertsen	r.ing.	Kastrup	13.1.52	1.7.77	9			
914. Carsten Arim	r.ing.	Gladsaxe	16.3.43	1.7.77	9			
915. Knud Steen Degenkolw	afl.	(Kbhavn Rtf.)	29.10.50	1.7.77	9			
916a. Erik Detlev Matzen	2	Haderslev	1.10.49	1.8.77	9			
917. Erik Hyldager	2	Sønderborg.	6.10.51	1.8.77	9			
918. Bent Heissel	2	Sønderborg.	13.3.52	1.8.77	9			
919. Gert Søgaard Jensen	2	Tønder	5.6.43	1.9.77	9			
920. Leif Andersen Karstensen	2	Haderslev	22.8.45	1.9.77	9			
922. Arne Birk Hansen	2	Odense	18.5.43	1.10.77	9			
924. Viggo Løkke Borg	2	Tønder	3.5.49	1.10.77	9			
925. Jørgen Kjer Mørkholt	1	Kbhavn	20.4.51	1.10.77	9			
927. Søren Kronholt	værk	Kbhavn	12.2.51	1.11.77	9			
928. Per Kastholm Jensen	tellab	Kbhavn	17.5.51	1.11.77	9			
929. Christian Vallentin Ryberg	1	Kbhavn	1.9.52	1.11.77	9			
930. Laurits Bo Teglgård Andersen	1	Kbhavn	3.12.49	1.12.77	9			
931. Thorsten Askov Madsen	tellab	Kbhavn	19.10.52	1.12.77	9			
932. Lars Møller Nielsen	2	Fredericia	24.4.53	1.12.77	9			
933. Lars Stryhn Poulsen	2	Haderslev	20.12.52	1.1.78	9			
934. Bo Thierry	3	Slet	9.11.44	1.1.78	9			
935. Jens Ove Gade	3	Vejle	19.11.37	1.2.78	9			
936. Kim Allan Sørensen	1	Kbhavn	20.10.49	1.3.78	9			
937. Jørgen Alfred Orland	1	Kbhavn	14.1.46	1.4.78	9			
937c. Brian Frastein	værk	Kbhavn	28.2.50	1.4.78	9			
938. Ole Sørensen	1	Kbhavn	17.4.53	1.4.78	9			
939. Erik Holger Hansen	1	Kbhavn	22.9.41	1.5.78	9			
940. Peter Borup	1	Kbhavn	14.7.48	1.5.78	9			
941. Flemming Hougaard Poulsen	kabel	Korsør	30.10.54	1.5.78	9			
942. Peter Larsen	3	Århus	11.2.51	1.6.78	9			
943. Christian Rod	3	Århus	14.2.46	1.6.78	9			
944. Karl Schlichter	2	Åbenrå	25.6.49	1.6.78	9			
945. Carl Frode Flindt	2	Haderslev	10.3.53	1.6.78	9			
946. Finn Halberg Jørgensen	2	Åbenrå	8.5.53	1.6.78	9			
947. Søren Gammelgaard	2	Sønderborg.	1.10.53	1.6.78	9			
948. Preben Nissen	2	Åbenrå	13.3.48	1.7.78	9			
949. Erik Voss Nielsen	r.ing.	Skamlebæk	22.3.51	1.8.78	9			
950. Ove Syberg	1	Kbhavn	12.8.54	1.8.78	9			
951. Jørgen Dalby Nielsen	3	Århus	10.2.45	1.9.78	9			
952. Knud Iversen Willert	2	Åbenrå	1.6.35	1.10.78	9			
953. Wilhelm Thomas Moshage	2	Åbenrå	19.2.43	1.10.78	9			
954. Henrik Bo Kjærgaard	1	Kbhavn	23.4.51	1.10.78	9			

Navn	Tjenestested		Fodt	I nu- værende stilling	Lonramme	Montør I	Montør II	Tele- graf- arbejder
	virks.	bopæl						
<b>Montører (lr. 7, 8 og 9).</b>								
10. Helmuth Egon Peder Pedersen	værk	Kbhavn	16.9.14	1.4.62	7	1.4.56	1.4.51	1.3.49
48. Jørgen Tranberg	1	Kbhavn	13.5.29	1.4.63	7	.....	.....	1.1.57
72. Villy Storgaard	værk	Kbhavn	29.2.40	1.4.67	7	.....	.....	1.5.61
93. Leif Erich Hitzner	1	Kbhavn	23.3.42	1.9.68	7	.....	.....	1.10.66
96a. Bent Højlund-Nielsen	1	Kbhavn	25.3.31	1.4.69	7	.....	.....	1.11.72 <sup>1</sup>
97. John Martin Vestergaard	1	Kbhavn	29.6.45	1.4.69	8	.....	.....	1.10.67
111. Erik Jensen	1	Kbhavn	5.2.44	1.9.71	7	.....	.....	1.10.68
112. John Lomholdt Kjeldgaard	værk	Kbhavn	13.11.47	1.9.71	7	.....	.....	1.12.68
113. Niels Frederik Hattens	2	Åbenrå	18.2.40	1.9.71	8	.....	.....	1.1.69
115. Kristian Albæk	2	Åbenrå	16.6.44	1.9.71	7	.....	.....	1.1.69
116. Bertil Dauer	2	Kolding	21.3.46	1.9.71	9	.....	.....	1.1.69
118. Alex Marinus Eskildsen	r.ing.	Herstedøster	5.6.41	1.9.71	9	.....	.....	1.4.69
119. Uwe Voss	2	Åbenrå	28.8.41	1.9.71	7	.....	.....	1.5.69
120. Hans Peder Bendix Larsen	r.ing.	Herstedøster	24.2.45	1.9.71	9	.....	.....	1.10.70
121. Paul Ulrik Madsen	3	Århus	8.2.44	1.1.72	9	.....	.....	1.11.69
124. Ole Efferbach	1	Kbhavn	4.1.40	1.9.72	8	.....	.....	1.7.70 <sup>2</sup>
125. Søren Andreas Bundesen	2	Tønder	18.6.19	1.11.72	9	.....	1.7.50 <sup>3</sup>	1.7.44 <sup>4</sup>
126a. Frank Agner Sørensen	1	Kbhavn	22.6.37	1.9.71 <sup>5</sup>	7	.....	.....	1.6.68
128. Hans Jørgen Koch	3	Århus	31.12.45	1.9.73	8	.....	.....	1.4.70
130. Gunnar Lykke Buchmann	r.ing.	Kbhavn	8.8.40	1.9.73	8	.....	.....	1.4.70
132. Bent Grøse Nielsen	1	Kbhavn	22.2.42	1.11.73	9	.....	.....	1.8.71
133. Svend Kurt Nilsson	1	Stege	27.6.44	1.2.74	9	.....	.....	1.8.71
134. Helge Alfred Jensen	værk	Kbhavn	19.1.25	1.3.74	7	.....	.....	.....
138. Jens Vagn Jensen	kabel	Korsør	6.3.42	1.12.74	8	.....	.....	1.4.68
138a. Karsten Poul Kristensen	kabel	Korsør	28.7.44	1.8.75	8	.....	.....	1.3.70
138b. Erik Mathiesen	kabel	Korsør	28.4.48	1.8.75	8	.....	.....	1.3.71
141. Martin Siegfried Schrader	2	Haderslev	23.8.43	1.8.75	8	.....	.....	1.8.71
143. Leif Nørgaard Jensen	2	Tønder	9.9.41	1.8.75	8	.....	.....	1.9.71
150. Preben Gunnar Sørensen	1	Kbhavn	27.8.22	1.2.77	7	.....	.....	1.4.72
151. Peter Larsen	3	Århus	23.11.45	1.2.77	8	.....	.....	1.1.73
152. Niels Boye Eriksen	1	Kbhavn	8.11.46	1.7.77	9	.....	.....	1.10.72
152a. Edmund Jendre Fyhn	2	Kolding	14.2.45	1.10.77	8	.....	.....	1.9.71
153. Gynther Christiansen	2	Åbenrå	2.1.47	1.10.77	8	.....	.....	1.9.71
154. Henry Robert Nielsen	2	Åbenrå	13.3.48	1.10.77	8	.....	.....	1.9.71
155. Niels Jensen Junker	2	Haderslev	31.3.48	1.10.77	8	.....	.....	1.9.71
156. Andreas Kristian Andersen	2	Tønder	1.12.22	1.10.77	8	.....	.....	1.4.72
157. Knud Raaby Pedersen	2	Tønder	28.12.23	1.10.77	8	.....	.....	1.4.72
158. Andreas Franz Roost	2	Tønder	13.10.25	1.10.77	8	.....	.....	1.4.72
159. Andreas Nielsen Uldal	2	Haderslev	25.6.23	1.10.77	8	.....	.....	1.4.72
160. Christian Dall Nørgaard	2	Gram	2.5.28	1.10.77	8	.....	.....	1.4.72
161. Svend Holger Mathiesen	2	Haderslev	25.12.32	1.10.77	8	.....	.....	1.4.72
162. Erik Rerup	2	Sønderborg	19.2.39	1.10.77	8	.....	.....	1.4.72
163. Aage Schwartz	2	Sønderborg	5.1.35	1.10.77	8	.....	.....	1.4.72
164. Erling Witting	1	Kbhavn	10.1.47	1.10.77	9	.....	.....	1.9.74
165. Erling Gormsen	2	Haderslev	23.2.48	1.2.78	8	.....	.....	1.11.71
166. Jørgen Peter Andreasen	2	Gram	3.5.40	1.3.78	8	.....	.....	1.4.72
167. Richardt Juul Johansen	r.ing.	Herstedøster	31.7.40	1.3.78	9	.....	.....	1.11.75
168. Hans Skoldager Kruse	2	Åbenrå	27.2.22	1.4.78	8	.....	.....	1.4.72

<sup>1</sup>) landpostbud 1.4.55, montør 3. lkl. 1.4.66, telegrafarbejder 1.11.72-31.7.75. <sup>2</sup>) postbud 1.3.62, kontorbud 1.9.67. <sup>3</sup>) overpostbud. <sup>4</sup>) postbud. <sup>5</sup>) jf.u.l. 1.10.73-31.3.75.

Navn	Tjenestested		Født	I nu- værende stilling	Lønramme	Montør I	Montør II	Telegraf- arbejder
	virks.	bopæl						
<b>Overkontorbetjente og kontorbetjente.</b>								
Niels Christian Sørensen	kabel	Kbhavn	8.7.27	1.9.73			1.9.57 <sup>1</sup>	1.5.51 <sup>2</sup>
Børge Victor Brønshøj	kabel	Kbhavn	7.8.17	1.2.53			.....	1.2.48 <sup>2</sup>
Egon Larsen	kabel	Kbhavn	29.5.27	1.8.75 <sup>3</sup>			1.4.58 <sup>4</sup>	1.12.51 <sup>2</sup>
Ole Peter Larsen	1	Kbhavn	17.6.30	1.5.67 <sup>5</sup>			.....	1.5.53 <sup>2</sup>
Erik Christian Schrøder	r.ing.	Kbhavn	5.7.30	1.9.71 <sup>6</sup>			.....	1.12.53 <sup>9</sup>
Henry Christensen	2	Åbenrå	20.7.36	1.8.77 <sup>7</sup>			1.7.69 <sup>8</sup>	1.11.58 <sup>2</sup>
Jørgen Bent Hansen	r.ing.	Kbhavn	7.8.37	1.1.71 <sup>6</sup>			.....	1.12.59 <sup>2</sup>
Ole Emig Jensen	r.ing.	Kbhavn	3.9.38	1.1.71 <sup>6</sup>			.....	1.3.61 <sup>2</sup>
Palle Erland Christensen	kabel	Kbhavn	12.2.40	.....			.....	1.11.64 <sup>9</sup>
Keld Jørn Rolf Rasmussen	kabel	Kbhavn	28.12.39	.....			.....	1.11.68 <sup>9</sup>
Bent Lars Fredriksen	r.ing.	Kbhavn	8.9.46	.....			.....	1.6.69 <sup>9</sup>
<b>Overpostbude og postbude.</b>								
Erik Svend Duus	1	Kbhavn	29.7.25	1.4.64				1.9.50 <sup>2</sup>
Benny Ravn	tellab	Kbhavn	10.1.42	.....				1.5.64 <sup>2</sup>

<sup>1</sup>) overpostbud II. <sup>2</sup>) postbud. <sup>3</sup>) overkontorbetjent. <sup>4</sup>) overpostbud II, kontorbetjent. <sup>5</sup>) overpostbud, kontorbetjent. <sup>6</sup>) postbud, ude af post- og telegrafv. 1.4.–31.12.61. <sup>7</sup>) kontorbetjent. <sup>8</sup>) overpostbud. <sup>9</sup>) postbud, kontorbetjent.

Navn	Tjenestested		Født	Telegrafarbejder	Lønramme
	virks.	bopæl			
<b>Telegrafarbejdere.</b>					
149. Olaf Markus Nielsen	2	Haderslev	11.5.47	1.9.71	5
158. Aksel Rasmussen	2	Odense	3.11.22	1.4.72	5
159. Otto Lauridsen	2	Tønder	9.7.24	1.4.72	5
160. Viggo Mikkelsen	2	Åbenrå	4.3.27	1.4.72	5
160a. Frederik Hansen	2	Tønder	11.7.26	1.4.72	5
163. Ewald Hermann Schmiedeke	2	Haderslev	10.1.22	1.4.72	5
164a. Rudolf Carl Gustav Langschwager	2	Åbenrå	27.8.28	1.4.72	5
167. Anton Ebsen	2	Åbenrå	28.9.26	1.4.72	5
168. Aksel Børge Hansen	2	Gram	7.4.28	1.4.72	5
169. Djørn Harder Pedersen	2	Odense	19.7.29	1.4.72	5
171. Hans Nicolajsen	2	Sønderborg	8.3.25	1.4.72	5
172. Poul Christian Jensen	2	Kolding	27.3.33	1.4.72	5
173. Svend Erik Nielsen	1	Støge	2.12.23	1.4.72	5
174. Tadeus Popenda	2	Sønderborg	21.3.36	1.4.72	5
175. Verner Ohls	2	Åbenrå	16.8.36	1.4.72	5
176. Hans Rosenberghansen	2	Åbenrå	20.1.26	1.4.72	5
177. Holger Frederik Sørensen	2	Åbenrå	1.3.36	1.4.72	5
178. Bent Søren Andreasen	2	Fredericia	14.6.33	1.4.72	5
179. Jul Larsen	2	Åbenrå	29.6.33	1.4.72	5
180. Werner Johannsen	2	Åbenrå	20.5.41	1.4.72	5
181. Kristian Christiansen	2	Åbenrå	24.11.37	1.4.72	5
182. Otto Fabricius	2	Haderslev	30.6.26	1.4.72	5
182a. Villy Nielsen Bro	3	Skive	9.10.32	1.4.72	5
183. Robert Mogens Hansen	2	Esbjerg	11.12.33	1.4.72	5
183a. Henry Kristiansen	3	Mejrup	18.6.23	1.4.72	5
184. Hans Christian Hansen	2	Åbenrå	17.4.30	1.4.72	5
184a. Henning Peder Pedersen	3	Århus	1.12.21	1.4.72	5
184b. Kai Schmidt	2	Sønderborg	23.6.38	1.4.72	5
184c. Willi Bech	3	Århus	14.6.21	1.4.72	5
185. Chresten Madsen Sørensen	2	Sønderborg	14.12.28	1.4.72	5
186. Kaj Diderik Moldt	2	Odense	14.12.35	1.4.72	5
188b. Ole Marker	1	Rønne	8.7.40	1.4.72	5
188c. Tage Hansen	3	Århus	26.12.22	1.4.72	5
189. Christian Jensen Skov	2	Sønderborg	5.9.32	1.4.72	5
190. Jens Christian Birk	2	Haderslev	8.3.35	1.4.72	5
192. Ralph Steffen Mikkelsen	3	Århus	24.11.46	1.6.72	5
194. Laurits Staun Bang	3	Frejlev	30.7.43	1.12.72	5
195a. Allan René Krøyer	1	Kbhavn	26.2.46	1.2.73 <sup>1)</sup>	5
196. Hans Jacobsen	2	Sønderborg	11.5.43	1.6.73	5
197. Jørgen Ib Bakager	1	Kbhavn	31.5.43	1.6.73	5
198. Kurt Edvin Schött	2	Gram	6.11.43	1.6.73	5
199. Hans Madsen	2	Gram	18.1.44	1.6.73	5
200. Eigil Hansen	2	Tønder	16.4.44	1.6.73	5
201. Jes Lassen Jørgensen	2	Tønder	2.7.44	1.6.73	5
202. Kurt Petersen	2	Gram	23.7.45	1.6.73	5
203. Svend Balle Andersen	2	Haderslev	22.11.47	1.6.73	5
204. Helge Uldahl Erichsen	2	Haderslev	29.5.48	1.6.73	5
205. Henry Andresen	2	Åbenrå	13.2.49	1.6.73	5
206. Poul Erik Jensen	2	Tønder	16.7.49	1.6.73	5
207. Niels Christian Nielsen	2	Åbenrå	13.8.50	1.6.73	5
210. Peter Friis Møller	2	Åbenrå	14.4.46	1.8.73	5
211. Jens Peter Lund Hansen	2	Åbenrå	6.9.48	1.9.73	5

1) postbud 1.11.69.

Navn	Tjenestested		Født	Telegrafarbejder	Lønramme
	virks.	bopæl			
<i>(telegrafarbejdere)</i>					
212. Svend Erik Nissen	2	Åbenrå	7.6.47	1.9.73	5
213. Harro-Heinz Sørensen	2	Åbenrå	9.12.31	1.9.73	5
214. Kai Jørgensen	3	Ålborg	2.5.41	1.10.73 <sup>1</sup>	5
215. Niels Ebbe Jørgensen	1	Slagelse	27.5.44	1.10.73	5
216. Finn Balle	2	Haderslev	30.7.50	1.3.74	5
217a. Niels Christian Møller	2	Fredericia	2.11.43	1.9.74	5
217b. Bendt Lund-Nielsen	1	Stege	20.8.37	1.10.74	5
218. Hans Jørgen Christensen	2	Åbenrå	13.11.45	1.12.74	5
219. Ejner Jørgensen Vibe	2	Åbenrå	14.9.46	1.12.74	5
220. Jonny Diedrichsen	2	Åbenrå	10.3.50	1.12.74	5
221. Steen Jønsson	2	Sønderborg	31.8.51	1.12.74	5
222a. Frede Christensen	3	Århus	12.11.43	1.1.75 <sup>2</sup>	5
223. Svend Erik Laursen	2	Haderslev	18.6.43	1.1.75 <sup>3</sup>	5
224. Torben Jørgensen Johansen	2	Sønderborg	29.11.53	1.2.75	5
225. Jan Röper	2	Gram	28.4.48	1.3.75	5
227. Paul Jensen Kaalby	3	Århus	31.7.39	1.4.75 <sup>4</sup>	5
227a. Karl Aage Pedersen	r.ing.	Kbhavn	19.9.39	1.4.75 <sup>5</sup>	5
228. Jens Christian Huusmann	3	Århus	29.3.44	1.4.75 <sup>6</sup>	5
230. Jens Peder Hølmkær Hansen	2	Sønderborg	10.7.49	1.8.75	5
232. Johan Peter Rasmussen	2	Sønderborg	24.4.46	1.10.75 <sup>7</sup>	5
232a. Villi Lund	2	Åbenrå	24.11.24	1.11.75 <sup>8</sup>	5
235. Ove Bernsdorf Steffensen	2	Åbenrå	5.8.47	1.1.76	5
236. Henning Andresen	2	Sønderborg	20.9.49	1.1.76	5
237. Erik Ferslev Rudebeck	2	Åbenrå	1.6.47	1.2.76	5
238. Tage Hansen	2	Tønder	30.6.53	1.2.76	5
239. Viggo Friis Simonsen	2	Åbenrå	1.5.39	1.3.76	5
240. Eigil Valdemar Høyer	r.ing.	Herstedøster	9.1.47	1.4.76	5
241. Holger Bach Pedersen	r.ing.	Herstedøster	17.3.46	1.4.76	5
242. Erland Madsen	kabel	Korsør	4.5.44	1.7.76	5
243. John Lindberg Vemmelund	1	Kbhavn	31.7.45	1.8.76	5
244. Egon Hansen	2	Sønderborg	16.7.40	1.8.76 <sup>9</sup>	5
245. Per Stork	2	Sønderborg	13.2.52	1.8.76	5
246. Bent Johan Gudmand Hansen	2	Odense	28.5.32	1.9.76	5
247. Hans Hegerslund	2	Haderslev	9.11.46	1.10.76	5
248. Steen Bernholm	værk	Kbhavn	22.4.47	1.11.76	5
249. Ole Martin Nielsen	1	Kbhavn	19.7.37	1.11.76	5
250. Hans Christian Nielsen	2	Gram	24.10.40	1.11.76	5
251. Kurt Egon Elleby	værk	Kbhavn	21.2.39	1.11.76	5
253. Peter Møller Christensen	3	Århus	4.12.45	1.12.76	5
254. Leif Moshage	2	Åbenrå	28.5.50	1.5.77	5
255. Johny Peter Larsen	2	Sønderborg	16.10.49	1.5.77	5
256. Egon Holm Jensen	r.ing.	Herstedøster	17.4.40	1.5.77 <sup>10</sup>	5
257. Bjarne Nikolai Mikkelsen	2	Åbenrå	27.8.52	1.6.77	5
258. Willy Hansen	1	Kbhavn	2.9.32	1.7.77	5
259. Thorkild Beck	2	Åbenrå	8.6.48	1.7.77	5
260. Arne Sørensen	2	Åbenrå	11.8.48	1.7.77	5
261. Poul Hansen	2	Åbenrå	28.6.50	1.7.77	5
263. Jens Jørgen Kyelning	2	Haderslev	25.2.51	1.7.77	5
264. Jørgen Jensen Thomsen	2	Tønder	14.1.54	1.7.77	5

<sup>1)</sup> postbud 1.4.65. <sup>2)</sup> postbud 1.8.67. <sup>3)</sup> postbud 1.11.68. <sup>4)</sup> postbud 1.12.61, overpostbud 1.7.69. <sup>5)</sup> postbud 1.2.66, kontorbetjent 1.9.74. <sup>6)</sup> postbud 1.8.72. <sup>7)</sup> postbud 1.12.70. <sup>8)</sup> postbud 1.11.49, overpostbud 1.4.64. <sup>9)</sup> landpostbud 1.12.63, postbud 1.5.64, tjf.u.l. 1.8.73-31.7.74. <sup>10)</sup> postbud 1.3.68, kontorbetjent 1.9.74.

Navn	Tjenestested		Født	Tele- graf- arbejder	Lønramme
	virks.	bopæl			
<i>(telegrafarbejdere)</i>					
265. Nicls Høvring Hansen.....	2	Tønder.....	4.10.54	1.7.77	5
266. Vagn Geisler Nielsen.....	2	Sønderborg..	6.10.51	1.8.77	5
267. Erik Nissen.....	2	Tønder.....	14.9.52	1.8.77	5
268. Fredrik Holck.....	2	Åbenrå.....	3.4.40	1.9.77	5
269. Jens Lykke Nielsen.....	kabel	Korsør.....	30.10.48	1.10.77	5
270. Kari Kustaa Bruun.....	1	Kbhavn.....	12.7.51	1.11.77	5
271. Sven Sune Nielsen.....	2	Sønderborg..	2.5.48	1.1.78	5
272. Gert-Ulrik Hjalting.....	2	Åbenrå.....	19.3.50	1.4.78	5
273. Leif Per Lund.....	2	Sønderborg..	20.5.53	1.5.78	5
274. Bjarne Patsche.....	2	Sønderborg..	24.2.54	1.5.78	5
275. Uve Hermann Jepsen.....	2	Haderslev...	27.6.49	1.6.78	5
276. Jonny Callesen.....	2	Åbenrå.....	7.8.51	1.6.78	5
277. Carl Aage Lassen.....	2	Åbenrå.....	6.5.52	1.6.78	5
278. Svend Christensen.....	2	Gram.....	4.8.53	1.6.78	5
279. Chresten Hansen.....	2	Sønderborg..	24.10.54	1.6.78	5
280. Robin Roost.....	2	Tønder.....	4.3.56	1.6.78	5
281. Knud Petersen.....	2	Haderslev...	1.11.54	1.7.78	5
282. Jan Christian Carlsen.....	2	Tønder.....	23.11.52	1.9.78	5
283. Henning Holst Jensen.....	1	Kbhavn.....	27.9.52	1.10.78	5
284. Holger Lauritzen.....	2	Åbenrå.....	1.9.48	1.10.78	5
285. Christian Hesselholt Jessen.....	2	Åbenrå.....	28.9.46	1.10.78	5
286. Johnny Johannsen.....	2	Åbenrå.....	4.3.51	1.10.78	5



## Tjenestefrihed uden løn.

Tjenestemand	Sidste tjenestested	Født	Mekaniker i 12. lkl.	Mekaniker i 10. lkl.	Mekaniker i 7. lkl.	Montør I	Tjenestefri. u. løn
Jan Blidorf.....1	Kbhavn.....	16.3.47		1.2.75	1.8.72	.....	1.11.77
Arne Persson Duvander.....r.ing.	Herstedøster.....	27.3.46		.....	1.9.75 <sup>1</sup>	.....	1.11.76
Ingvar Madsen Gravgaard.....r.ing.	Kbhavn.....	19.1.45		.....	1.1.78 <sup>2</sup>	.....	1.7.78
Kaj Hansen.....2	Haderslev.....	1.3.52		.....	1.6.73 <sup>1</sup>	.....	1.8.78
Lars Jacobsen.....r.ing.	Esbjerg.....	23.3.53		.....	1.7.77	.....	1.9.78
Mogens Jensen.....3	Århus.....	6.3.48		.....	1.6.71 <sup>1</sup>	1.8.75	1.9.78
Dan Lykke.....r.ing.	Kbhavn.....	10.10.47		.....	1.4.74	.....	15.2.78
Kaj Venzel Nielsen.....2	Gram.....	28.1.36		1.4.69 <sup>3</sup>	1.1.61 <sup>1</sup>	1.4.64	1.10.78
Jens Michael Ludvig Schou-Hansen.....r.ing.	Kastrup.....	6.4.47		.....	1.8.74	.....	1.11.76
Henning Laurids Svendsen.....2	Kolding.....	11.4.45		1.9.75	1.2.72	.....	15.10.77

1) telegrafarbejder. 2) postbud. 3) overmontør.

