Danskernes Historie Online
Danske Slægtsforskeres Bibliotek

Dette værk er downloadet fra Danskernes Historie Online

Danskernes Historie Online er Danmarks største digitaliseringsprojekt af litteratur inden for emner som personalhistorie, lokalhistorie og slægtsforskning. Biblioteket hører under den almennyttige forening Danske Slægtsforskere. Vi bevarer vores fælles kulturarv, digitaliserer den og stiller den til rådighed for alle interesserede.

Støt Danskernes Historie Online - Bliv sponsor
Som sponsor i biblioteket opnår du en række fordele. Læs mere om fordele og sponsorat her: https://slaegtsbibliotek.dk/sponsorat

Ophavsret
Biblioteket indeholder værker både med og uden ophavsret. For værker, som er omfattet af ophavsret, må PDF-filen kun benyttes til personligt brug.

Links
Slægtsforskernes Bibliotek: https://slaegtsbibliotek.dk
Danske Slægtsforskere: https://slaegt.dk

DANSKE SLÆGTER

FABRICIUS

UDARBEJDET AF

F. B. FABRICIUS
LÆGE

L. P. FABRICIUS
SOGNEPRÆST, DR. THEOL.

I

SLÆGTEN FABRICIUS FRA FAABORG

SUPPLEMENT

KØBENHAVN
BIANCO LUNOS BOGTRYKKERI A/S
1955

SLÆGTSFORSKERNES BIBLIOTEK

DANSKE SLÆGTER

FABRICIUS

UDARBEJDET AF

F. B. FABRICIUS
LÆGE

L. P. FABRICIUS
SOGNEPRÆST, DR. THEOL.

I

SLÆGTEN FABRICIUS FRA FAABORG

SUPPLEMENT

KØBENHAVN
BIANCO LUNOS BOGTRYKKERI A/S
1955

SLÆGTSFORSKERNES BIBLIOTEK

SLÆGTEN FABRICIUS FRA FAABORG

SUPPLEMENT 1955

SLÆGTSFORSKERNES BIBLIOTEK

FORORD

Med Hensyn til Benyttelsen af dette Supplement og de deri benyttede Forkortelser henviser vi til den sidste Udgave af Stamtavlen (1934—37), ligesom vi gør opmærksom paa, at de i den optagne Personer i dette Supplement har beholdt deres oprindelige Løbe Nr. De i Supplementet nyoptagne Personer har faaet Faderens Løbe-Nr. med vedføjet lille Bogstav: a, b, c, o.s.v. betegnende deres Plads i Søskendeflokken.

Alle Oplysninger i Supplement 1 (1943) er indarbejdet i nærværende Supplement.

Hvor Oplysningerne ikke skyldes vedkommende selv eller aller nærmeste Familie, opgives Kilden her.

I Registeret er kun opført Navnene paa de Slægtsmedlemmer, som ikke findes i den oprindelige Stamtavle.

København Juli 1955. F. B. og L. P. FABRICIUS.

SLÆGTSFORSKERNES BIBLIOTEK

PORTRÆTTER AF INDBYDERNE TIL STIFTELSE AF „SLÆGTSFORENINGEN FABRICIUS“ 1908

SLÆGTSFORSKERNES BIBLIOTEK

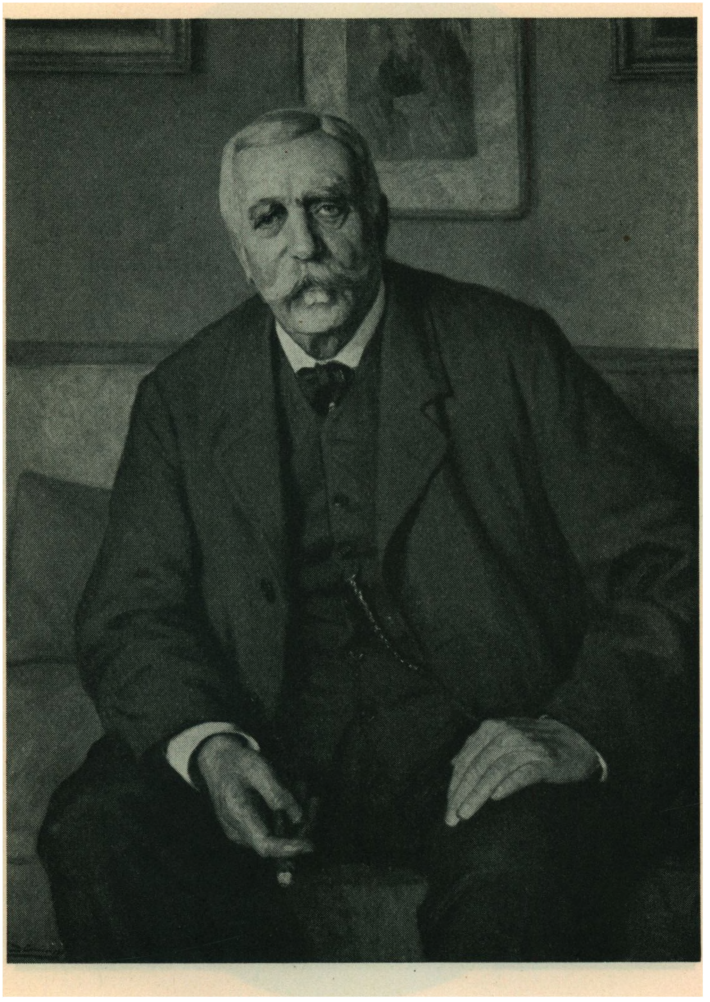

PETER FREDERIK FABRICIUS.
1842—1917.

Godsejer til Lyngbygaard og Skovsgaard.
R. af Dbg.

Stamtavlen Nr. 396. Efter Maleri 95 × 73 cm. af Knud Larsen 1914.

SLÆGTSFORSKERNES BIBLIOTEK

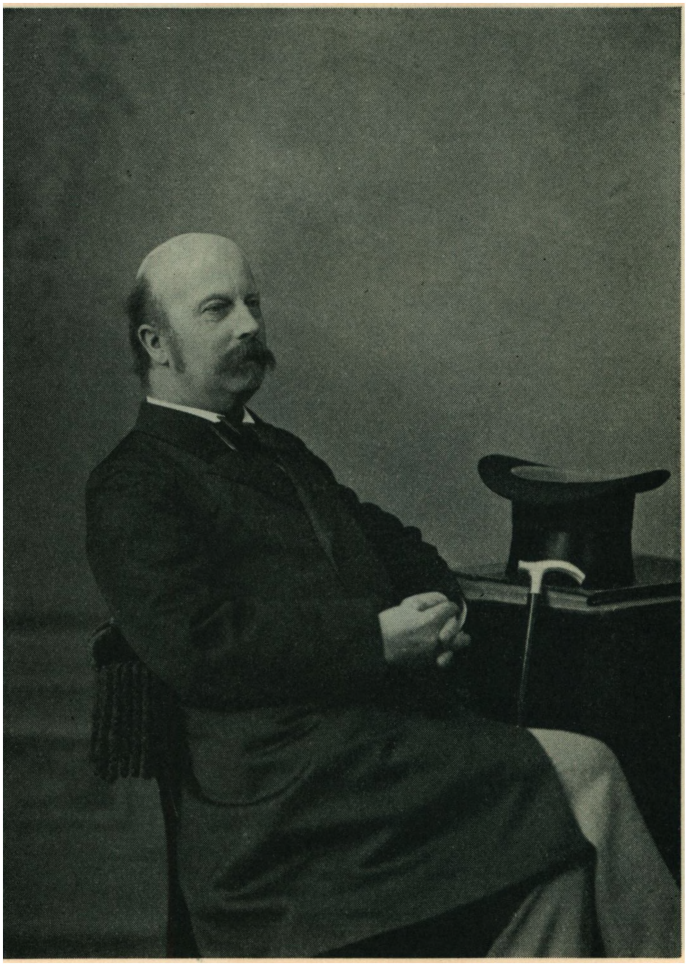

JACOB CHRISTIAN FABRICIUS.
1840—1919.

Hovedbogholder i Nationalbanken. Etatsraad.
R. af Dbg.

Stamtavlen Nr. 713. Efter Fotografi.

SLÆGTSFORSKERNES BIBLIOTEK

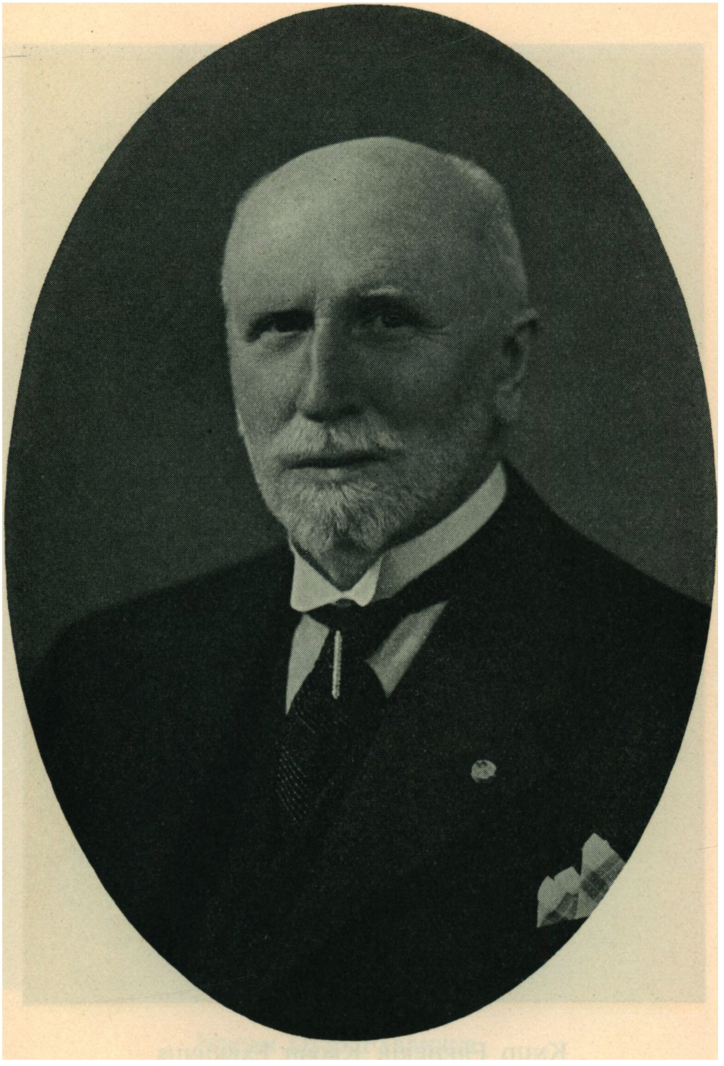

CARL CHRISTIAN SMIDT FABRICIUS.
1855—1942.

Forstander for Statsbanernes Rundrejsebureau.
R. af Dbg. p.p.

Stamtavlen Nr. 780. Efter Fotografi.

SLÆGTSFORSKERNES BIBLIOTEK

KNUD FREDERIK KROGH FABRICIUS
*1875—

Professor ved Københavns Universitet.
Regensprovst. Dr. phil.
K. af Dbg., D.M.

Stamtavlen Nr. 618. Efter Fotografi fra 1953.

SLÆGTSFORSKERNES BIBLIOTEK

JØRGEN OTTO FABRICIUS.
*1887—

Overførster ved Vallø adelige Stift.
Hofjægermester.
R. af Dbg., D.M., Chr. X M.T. p. p.

Stamtavlen Nr. 764. Efter Fotografi fra 1937.

SLÆGTSFORSKERNES BIBLIOTEK

FREDERIK BERNHARDT SCHACK FABRICIUS.

*1888— .

Læge.

Stamtavlen Nr. 751. Efter Fotografi fra 1945.

SLÆGTSFORSKERNES BIBLIOTEK

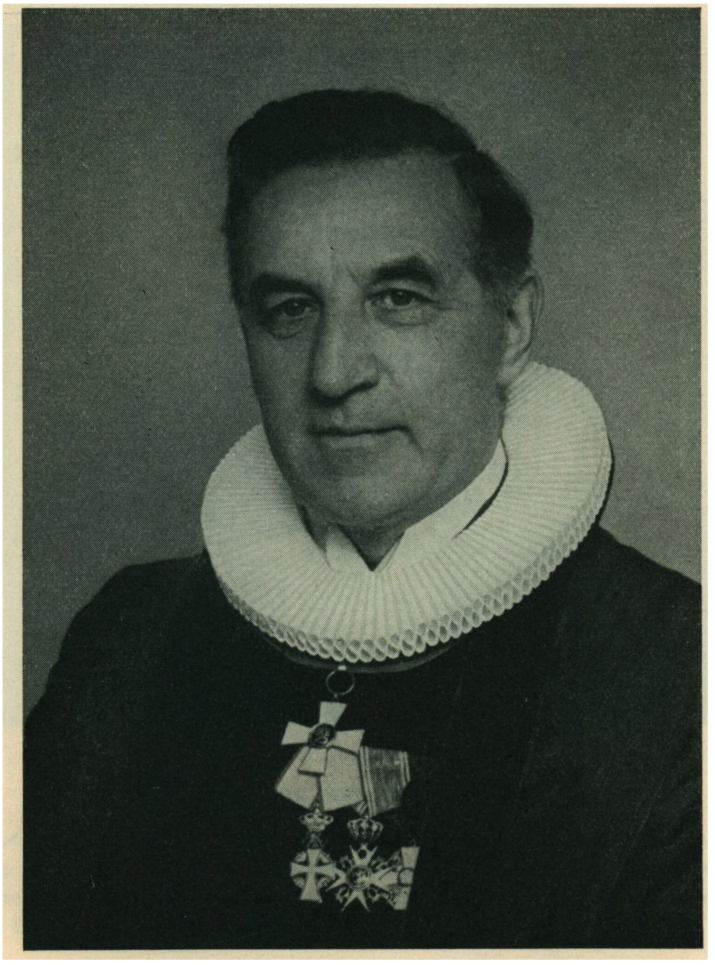

LORENTS PETER FABRICIUS.
*1891—

Sognepræst ved Messiaskirken i Charlottenlund.
Dr. theol. R. af Dbg. p. p.

Stamtavlen Nr. 767. Efter Fotografi fra 1951.

SLÆGTSFORSKERNES BIBLIOTEK

SØFREN JØRGENSØN SMED'S GAARD I FAABORG.

Han opførte Stueetagen 1673. Billedet er taget i 1896, da Ejeren Købmand H. Christensens Søn, den senere Sygehuslæge i Faaborg, blev Student. I 1898—99 ombyggedes Façaden; Skillerummene nyopførtes paa de gamles Plads, og hele Stueetagen fik samme Gulvhøjde. Den nordre Side af Huset ind mod Gaarden staar (1955) uændret i Bindingsværk, og Ejendommen med det ombyggede Baghus naar stadig til Grønnegade.

SLÆGTSFORSKERNES BIBLIOTEK

ØSTERGADE I FAABORG 1866.

Den store Bindingsværksgaard til højre er opført i 1673 af Søfren Jørgensøn Smed i „eet Loft". Dette „Loft" rummede vist Beboelsen. I den gamle Matrikkelsliste (1780—1844) var dens Nr. 109, den har nu Matr. Nr. 447 og Gadenummer: Østergade 39.

Huset rummede i hans Tid: Dagligstue, Storstue, Sovekammer, Børnekammer, Køkken, Spisekammer, Kælder, Bryggers og Kamre for Smedesvend og Tjenestepige. Smedje og Redskabsrum var nok i Stueetagen med Indgang fra Porten. I Baghuset var Stald, Svinesti, Gaasesti, Lade m. m.

Ved Søfren Smeds Død i 1719 arvedes Gaarden af Sønnen Peiter Smed, ved hans Død 1739 af hans Enke og overgik 1744 til hendes anden Mand Christen Winding. I Søren Smeds Tid ejedes Nabogaarden til venstre af Sønnens Svigerfader Bager Christian Schrøder og Hjørnegaarden til højre af Raadmand Jørgen Bertelsen.

SLÆGTSFORSKERNES BIBLIOTEK

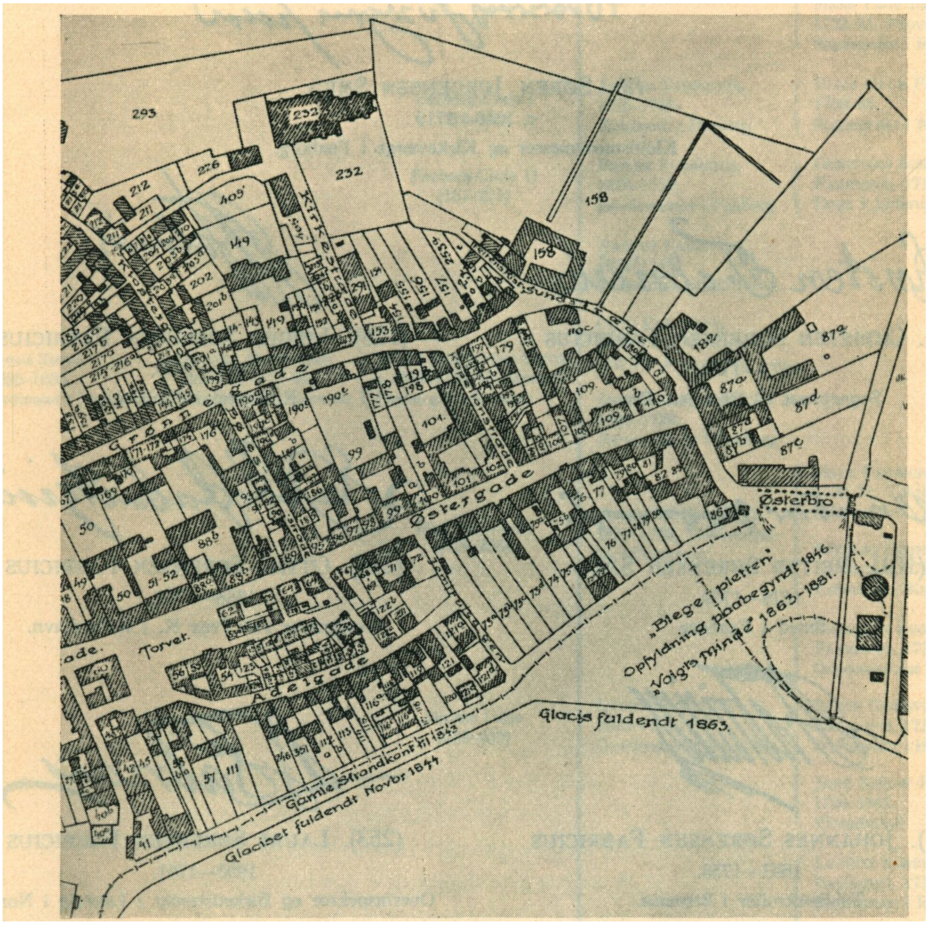

Det gamle Faaborgs østlige Del.

Dette Kort er rekonstrueret af Ingeniør Christensen med gamle Matrikkelsnumre efter Byens gamle Kort. Bemærk, hvor den gamle Strandbred før var. Hele det nuværende Jernbaneterræn er opfyldt senere.

NB: I Østenden af Østergade viser Kortets Nr. 109 den Gaard, som Søfren Smed byggede i 1673, og som ligger der endnu. Dens Grund naaede (som den gør endnu) fra Østergade til den Nord derfor liggende Grønnegade.

Hjørneejendommen ud til Sundstræde, som paa Kortet betegnes med Matr. Nr. 110a, b og c, byggedes samtidigt af Raadmand Jørgen Berthelsen og beboedes af ham i hele Søfren Smeds Levetid.

SLÆGTSFORSKERNES BIBLIOTEK

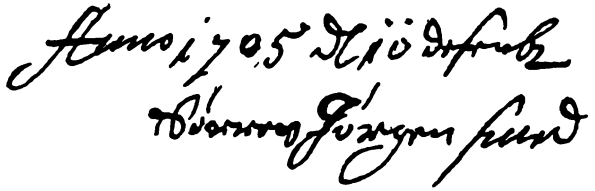

(2). SØREN JØRGENSEN SMED
c. 1640—1719
Klejnsmedemester og Kirkeværge i Faaborg.

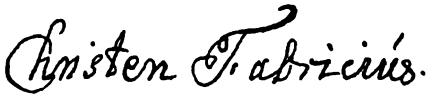

(3). CHRISTEN SØRENSEN FABRICIUS
1673—1730.
Sognepræst til Rise paa Ærø.

(155). JØRGEN SØRENSEN FABRICIUS
1676—1755.
Købmand i Faaborg.

(161). PEITER SØRENSEN SMED
1678—1739.
Smed i Faaborg.

(214). OTTHO SØRENSEN FABRICIUS
1688—1752.
Overgraver ved Frue K. i København.

(219). JOHANNES SØRENSEN FABRICIUS
1693—1758.
Toldkontrollør i Strømsø.

(253). LAURS SØRENSEN FABRICIUS
1695—1761.
Overinspektør og Birkedommer i Laurvig i Norge.

(460). HANS SØRENSEN FABRICIUS
1696—1755.
Provst. Sognepræst i Rudkøbing.

(806). PEDER SØRENSEN FABRICIUS
1702—1777.
Bager i Ærøskøbing.

(810). JACOB SØRENSEN FABRICIUS
1711—17...
Kgl. Sølvpop.

SLÆGTSFORSKERNES BIBLIOTEK

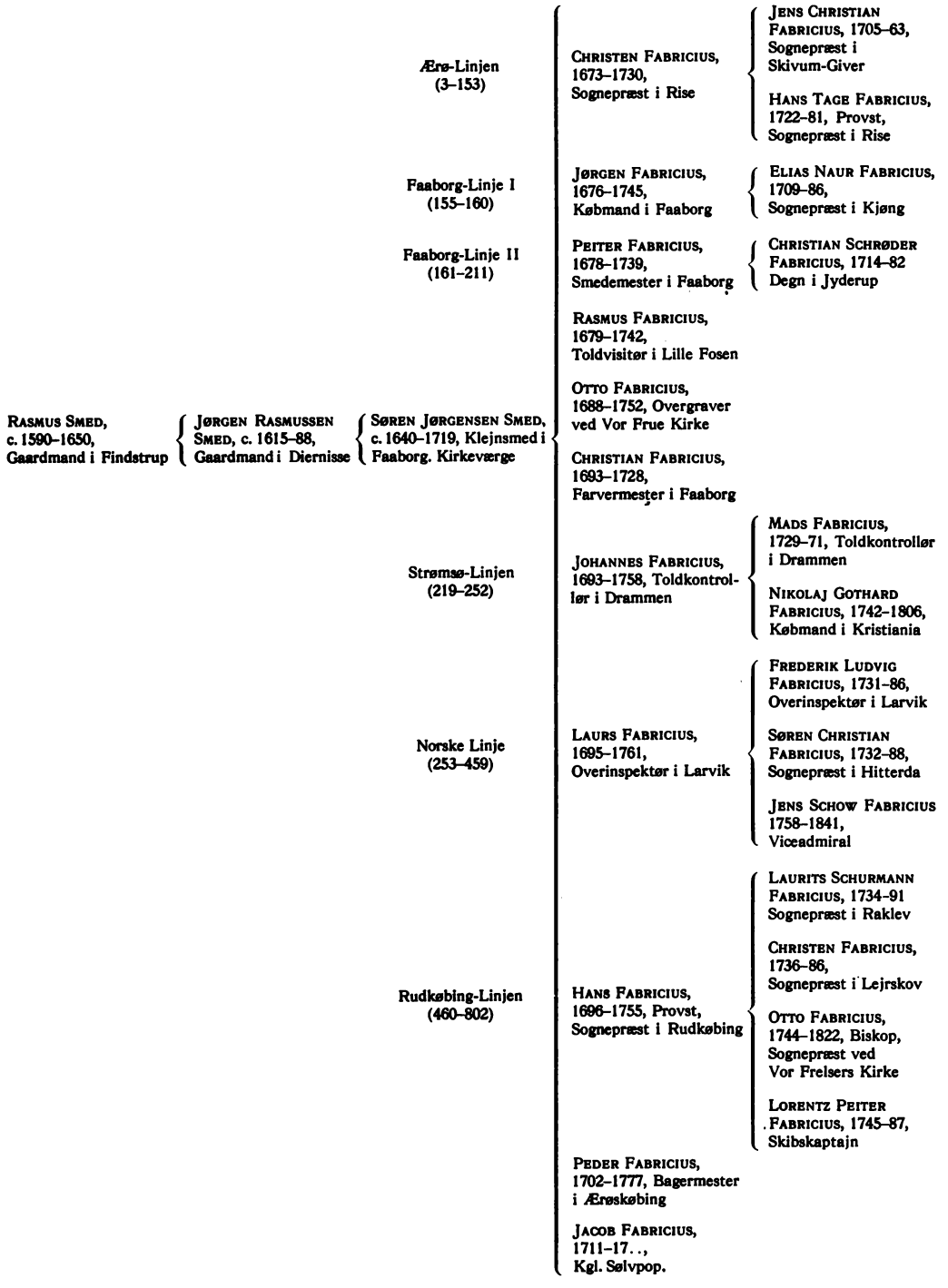

SLÆGTSFORSKERNES BIBLIOTEK

1. **I. Jørgen Rasmussen Smed**

* c. 1620; † mellem 1684—88. Fæstegaardmand og Smed i Diernisse ved Faaborg under Finstrupgaard. Han nævnes i Matriklen af 1662 og vidnede 1672 paa Faaborg Byting.

Formentlig Søn af Fæstegaardmand og Smed i Finstrup **Rasmus Smed,** som nævnes 1654.

2. (1). **II. Søfren Jørgensen Smed**

c. 1649—1719

Klejnsmedemester og Kirkeværge i Faaborg.

3. (2). **III a_1. Christen Sørensen Fabricius**

døbt 1673... † c. 20 Oktober 1730... Indsat 2. Søndag i Advent 1703.

16. (11). IX e. **Holger Emil Fabricius** * 1 April 1889... † 1 September 1939 i Tresnsâiee i Argentina og begr. dér.

17. (16). X a. **Sven Fabricius** * 24 November 1919 i Tandil i Argentina. Farmer i Tresnsâiee i Argentina. Gift dér 1954.

18. (16). X b. **Kai Gunnar Fabricius** * 12 Marts 1922 i Orense i Argentina. Urmager i Argentina. Gift dér 1954.

19. (16). X c. **Arne Ibsen Fabricius** * 25 August 1925 i Tres Arroyos i Argentina — ∞ 29 Septbr. 1950 Fanny Olsen.

19a. (19). XI a. **Roberto Emilio Fabricius** * 8 Septbr. 1951; døbt 22 November 1951 i Hjemmet.

19b. (19). XI b. **Albert Fabricius** * 30 Marts 1954.

20. (16). X d. **Anna Margarita Fabricius** * 20 Juni 1927 i Tres Arroyos i Argentina. — ∞ 11 December 1951 med Eurigie. — 1 Barn.

21. (11). IX f. **Harald Vilhelm Fabricius** * 24 Mai 1894... Ejer af „Pulsgaarden" i Voer S. i Hjørring Amt 11 Juli 1923—1 November 1946; derefter Ejer af „Østmark", Voer S., Hjørring Amt. R. af Dbg. 13 Februar 1956.

SLÆGTSFORSKERNES BIBLIOTEK

23. (21). X b. **Johannes Fabricius** * 29 Oktober 1921 paa „Pulsgaarden"; døbt 26 December 1921 i Voer K., † 15 Marts 1943 paa Hospital i Newcastle; brændt i Krematoriet i Newcastle; begr. paa Voer Kgd. Hjørring Amt. Efter Realeksamen til Søs med Ø.K.s Skibe „Enia" og „Boringia". Kadet fra Skoleskibet „Danmark", afmønstret i Amerika, da Skibet paa Grund af Krigen ikke kunde komme hjem. Kom til England 1941.

24. (21). X c. **Niels Christian Fabricius** * 2 Mai 1924 paa „Pulsgaarden"; døbt 6 Juli 1924 i Voer K. Efter Mellemskoleeksamen til Søs med Ø.K.s Skib „Amerika", som under Krigen blev opbragt af Englænderne, landsat paa Færøerne, sejlede en Tid med „Tjaldur" til England, hvor han 1943 efter Krigsforlis kom til Newcastle. Gjorde Krigen med paa engelsk Side, krigsforliste 3 Gange. Dekoreret med Stb. 1939—45 St., F.N.T.M. og K. Kr.M. Styrmands- og Skibsførerexamen fra Svendborg Navigationsskole 1949. Derefter Styrmand i Ø.K. bl. a. paa „Jutlandia" under Koreakrigen.

25. (21). X d. **Chresten Ib Fabricius** * 24 August 1927 paa „Pulsgaargaarden"; døbt 25 September 1927 i Voer K. Landvæsenselev og Forvalter. Rejste til U.S.A. November 1950 og ansat ved Landbruget, senere Bygmester i Detroit. — ∞ 12 Juli 1952 Grethe Thomsen * i Detroit. — 1 Datter: Nr. 25 a.

25a. (25). XI a. **Karen Marie Fabricius** * 20 November 1954.

21e. (21). X e. **Anna Charlotte Fabricius** * 17 Februar 1935 paa „Pulsgaarden" Voer S. Hjørring Amt; døbt 21 April 1935 i Voer K. Realexamen. Har gennemgaaet Mariaforbundets praktisk-sociale Kursus i København. Barneplejerske i Hellerup.

31. (30). VIII a. **August Fabricius** * 184... Boede i Aarhus. — ∞ ... — 4 Børn.

31a. (31). IX a. **Ole Fabricius.**

31b. (31). IX b. **Conrad Fabricius.**

31c. (31). IX c. **Clara Fabricius** ∞ Lorentzen.

31d. (31). IX d. **Christian Fabricius.**

32. (30). VIII b. **Johanne Sophie Frederikke Fabricius** * 22 December 1852... — 1 ∞ Zølner. Kreaturkommissionær i København. — 2 ∞ Hou. — 1 Søn i 2. Ægteskab.

33. (30). VIII c. **Jenny Christine Fabricius** * 21 Januar 1855; † 15 Januar 1920 paa Sct. Hans Hospital i Roskilde; begr. dér. — ∞ 23 Mai 1890 i Sct. Mat-

SLÆGTSFORSKERNES BIBLIOTEK

thæus K. i Københ. Henrik Christian Petersen * 24 Mai 1860; † c. 1898 paa Frederiks Hospital i Københ.; begr. paa Vestre Kgd. i Københ. Vognmand i Københ. Søn af Vognmand i Københ. Henrik Jeppe Petersen * 2 August 1826 i Horne S. paa Fyn; † Juli 1902 i Københ.; begr. 18 Juli 1902 paa Vestre Kgd. i Københ. og Anna Cathrine Petersen * 15 Septbr. 1833 i Brylle S. paa Fyn, † 2 August 1917 i Københ. Sct. Pauls S.; begr. 7 August 1917 paa Vestre Kgd. i Københ. — 3 Børn.

39. (30). VIII h. **Lovise Fabricius** * 25 Januar 1866... Boede i San Paulo i Brasilien. — ∞ dér .... Herberle fra Schweiz.

40. (30). VIII i. **Christen Carl Frederik Lund Fabricius** * 24 Februar 1868... Aftjent Værnepligt ved Marinen.

50. (49). VIII a. **Marie Sophie Fabricius** * 8 April 1858... † i Frederikshavn; begr. dér.

53. (49). VIII d. **Anna Martine Fabricius** * 15 Oktober 1864... † i Juli 1946 i Frederikshavn.

56. (49). VIII g. **Frederik Julius Fabricius** * 12 April 1872... Marie Elisabeth Engelund... Kollektør for „Det kgl. Klasselotteri" i Brønderslev 1921—36; i København fra 1954.

57. (56). IX a. **Else Marie Fabricius** * 28 Oktober 1914... Discipel paa Brønderslev Apotek 1931—33. Ansat paa Insulinlaboratoriet i Gentofte 1933—34. I U.S.A. Juni 1934—Marts 1935. Engelsk Korrespondenteksamen fra Handelshøjskolen i Københ. 1939. Børnehaveleder i Københ. siden 1945. — ∞ 21 April 1940 paa Københ.s Raadhus Eivind Waldemar Nielsen * i Nykøbing S. Styrmand i Københ. i A.P.Møllers Rederi. Søn af Maskinmester Nielsen i Nykøbing S. Ægteskabet opløst 1945. — 1 Søn.

58. (56). IX b. **Carl Christian Fabricius** * 5 Februar 1916... Realexamen. I Lære paa „Pedershaab Maskinfabrik". Ingeniør fra Odense Maskinteknicum 1938. Stud. polyt 1944. Cand. polyt. 1948. Studierejse til England 1948 til U.S.A. 1954—55. Civilingeniør. Ansat ved Danmarks tekniske Højskole. — ∞ 23 Decbr. 1944 i Frederiksberg K. Anina Christa Ebsen * 1 Juni 1917 i Esbjerg; døbt 22 Juli 1917 Zions K. i Esbjerg. Realexamen. Husholdningslærerinde. Datter af Fiskeskipper i Esbjerg Andreas Ebsen * 20 August 1874 i Ho S.; † 12 April 1923 i Esbjerg og Christina Petersen * 22 Juli 1873 i Hjertinge. (2 ∞ 18 August 1934 med Christian Roust. Havnebetjent i Esbjerg). — 2 Børn.

58a. (58). X a. **Elisabeth Fabricius** * 8 Juni 1946 paa Frederiksberg; døbt 25 August 1946 i Frederiksberg K.

SLÆGTSFORSKERNES BIBLIOTEK

58b. (58). X b. **Susanne Anina Fabricius** * 18 Oktober 1952 paa Frederiksberg; døbt 26 Decbr. 1952 i Frederiksberg K.

60. (49). VIII h. **Waldemar Waarst Fabricius** * 27 Juni 1876... † 3 April 1952 i Vejle; begr. 7 April 1952 paa Kolding Kgd. — Marentha Kathrine Møller * 29 Marts 1881... † 7 April 1949 i Kolding; begr. 10 April 1949 paa Kolding Kgd.

61. (60). IX a. **Ellen Margrethe Fabricius** * 11 Juni 1905 i Kolding; døbt 22 Juni 1905 i Hjemmet; fremstillet 25 Juni 1905 i Kolding K. Sygeplejeelev. — ∞ 29 Marts 1936 i Sct. Norbert K. i Vejle Daniel Otto Bølling * 27 Februar 1899 i Ringsted; døbt 9 April 1899 i Sct. Bendts K. i Ringsted. Lærer ved Graadybskolen i Esbjerg. Søn af Skovrider Otto Voldkvartz Bølling † 1949 i København og Françoise Emilie Messerschmidt † 1949 i Odense. — 2 Sønner.

62. (60). IX b. **Ingrid Fabricius** * 29 Januar 1907... — ∞ 27 Mai 1944 i Skibet K. ved Vejle Carl Julius Brusch * 23 Juli 1902 i Hellerup; døbt 31 August 1902 i Hellerup K.; † 31 Januar 1949 i Aalborg; begr. 4 Februar 1949 i Aalborg. Direktør for Aalborg Aktiebryggerier 1939—49. Søn af Laboratorieforstander Jens Ludvig Brusch og Marie Elisabeth Mygdal. — Ingen Børn.

63. (4). V d. **Peder Fabricius** * ... 174. ... Tornby Kgd., Tornby Sogn, Hjørring Amt.

76. (3). IV f. **Jacob Severin Fabricius** * 6 Septbr. 1712 ... var død før Juli 1741.

82. (78). V d. **Hans Jacob Fabricius** døbt 13 Juni 1756 ... angives † 3 Mai 1823, men hans Dødsdag er ikke kendt. Hans Hustru Maren Marie Madsdatter er død 3 Mai 1823.

88. (3). IV j. **Hans Tage Fabricius** * 5 August 1722... ∞ 12 Januar 1752 i Huset i Sct. Petri Sogn i Københ.

90. (88). V b. **Christen Fabricius** * 12 December 1753... opholdt sig 9 December 1781 paa Graasten, Riise S. paa Ærø.

109. (100). VIII d_1 **Jacob Sophus Fabricius** * 3 August 1867... Vilhelmine Marie Juul ... † 8 Juli 1952 i Sygeklosteret i Nykøbing F.; begr. 11 Juli 1952 i Nakskov.

SLÆGTSFORSKERNES BIBLIOTEK

112. (109). IX c. **Louise Helene Juul Fabricius** * 2 Februar 1898... Jens Christian Faustrup... Stationsforstander i Rødby.

113. (109). IX d. **Carl Otto Juul Fabricius** * 22 August 1902... Ingeniør ved Odense Staalskibsværft 1 Marts 1928—1 Febr. 1932. Siden ansat i Firmaet M. I. Meyer A/S i Københavh. — Kirstine „Dina" Rasmussen ... † 7 Mai 1943 i Filips S. Københ.; begr. 11 Mai 1943 paa Sundby Kgd. i Københ. 2 — ∞ 9 Februar 1946 i Hjemmet i Højdevang S. i Københ. Karen Christiane Esther Rauch Hansen * 26 December 1906 i Blaagaard S. i Københ., døbt 5 Mai 1907 i Sct. Johannes K. i Københ. Datter af Kommunelærer i Københ. Rasmus Peter Viggo Andreas Hansen og Ellen Agnes Frederikke Rauch. — 3 Børn: Nr. 113 a_1—113 c_2.

113 a_1(113). X a_1. **Preben Juul Fabricius** * 25 December 1931 i Odense; døbt 6 Marts 1931 i Fredens K. i Odense. Mellemskoleexamen fra Christianshavns Gymnasium 1946. Møbelsnedker med Broncemedaille for Svendestykke i 1952. Aftjent Værnepligt ved Bornholms Værn 1952—53. Siden August 1954 Elev paa Skolen for Boligindretning.

113 b_1(113). X b_1. **Carsten Juul Fabricius** * 13 April 1935 i Københ.; døbt ... i Filips K. i Københ. Realskoleexamen fra Christianshavns Gymnasium 1952. Maskinlærling.

113 c_2.(113). X c_2. **Lis Juul Fabricius** * 28 April 1948 paa Frederiksberg; døbt 22 August 1948 i Sct. Markus K. paa Frederiksberg.

114. (100.) VIII e_1. **Alfred Carl Georg Fabricius** * 17 August 1869 ... † 5 November 1946 i Dannemare paa Lolland; begr. 12 November 1946 paa Dannemare Kgd. — Georgia Karoline Andersen ... † 7 August 1945 paa Nakskov Sygehus; begr. 13 August 1945 paa Dannemare Kgd.

115. (114). IX a. **Karen Fabricius** * 4 Marts 1895 i Dannemare paa Lolland; døbt i Tillitse K. paa Lolland.

116. (114). IX b. **Sigrid Fabricius** * 11 Februar 1898 i Dannemare; døbt 19 Mai 1898 i Dannemare K. Lærerinde i Haandgærning i Dannemare og Charlottenlund (Nabokommunen). Flyttede 1947 til Søsteren i Svendborg.

117. (114). IX c. **Meta Fabricius** * 3 April 1905 ... Carl Frederik Pedersen ... Repræsentant og Lagerchef i Damekonfektion i Københavh 1925—32. Fabrikant i Svendborg 1932—44. Farvehandler i Svendborg siden 1944. — 1 Søn.

SLÆGTSFORSKERNES BIBLIOTEK

129. (88). V g. **Ove Fabricius** * 28 Septbr. 1762 ... Anna Cathrine Nissen * 8 Juni 1781 ... Datter af Ejer af Vestermølle i Søby Sogn paa Ærø, Jens Nissen * c. 1752; † 24 Decbr. 1824, druknet paa Ærø og Sophie Olegaard Brix * 17..; † 1820. (1 ∞ Jørgen Søndermann. Ejer af Vestermølle).

130. (129). VI a_2. **Jens Christian Fabricius** * 20 April 1802 ... se Kilderne bag i Bogen. Lärare ved Hillskaskolan vid Barnängen i Stockholm 1836—41 ... Docent i Tysk ved Upsala Universitet ... Elisabeth „Betty" Sofia Andrén ... begr. 13 April 1870 paa Norra kyrkogården i Stockholm.

131. (130). VII a_1. **Thora Fabricius** * 5 September 1830 ... begr. paa Uetersen Kgd. i Holsten

134. (130). VII d_2. **Aurelia Heliodora Fabricius** * 11 Oktober 1845 ... begr. paa Norra kyrkogården i Stockholm.

135. (130). VII e_2. **Natalia Fabricius** * 7 Juni 1847 ... flyttet til Uetersen Kgd. i Holsten.

137. (130). VII g_2. **Oscar Julin Fabricius** * 16 April 1854 ... † paa Sct. Eriks Sjukhus i Stockholm; begr. paa Norra kyrkogården i Stockholm. ... Anna Fredrika Collin ... døbt i Katarina församling i Stockholm; † 28 Mai 1930 i Stockholm, Lidingö församling; begr. 31 Mai 1930 paa Norra kyrkogården i Stockholm.

138. (137). VIII a. **Signe Fabricius** * 31 Oktober 1881 ... Afsked fra „Ränte- och Kapitalförsäkringsanstalten" i Stockholm 31 Oktober 1941. Tildelt „Patriotiska sälskapet"s stora guldmedalj for 44 Aars Tjeneste.

139. (137). VIII b. **Ellen Fabricius** * 22 August 1883 ... † 8 Mai 1951 paa Serafimer lasarettet i Stockholm; begr. 16 Mai 1951 paa Norra kyrkogården i Stockholm ... Afsked fra „Livsförsäkrings-Aktiebolaget Thule" i Stockholm 1 Oktober 1938. Tildelt „Livsförsäkrings-Aktiebolaget Thule"s silvermedalj 1922. — Ugift.

141. (137). VIII d. **Oskar Gunnar Fabricius** * 8 Juni 1886 ... Studentexamen vid Södermalms högre allmänna läroværk i Stockholm 14 Mai 1904 ... Flyginstruktör i Raymond i U.S.A. — 1 ∞ 4 December 1909 ... Elisabeth Nordlöf * 8 Juni 1888 i Stockholm; døbt i Katarina församling i Stockholm. ... Byggmästare i Stockholm Ernst Nordlöf ... Vera Hagström ...

SLÆGTSFORSKERNES BIBLIOTEK

142. (141). IX a_1. **Ove Gunnarson Fabricius** * 5 Marts 1913 i Stockholm; døbt 8 Marts 1913 i Katarina församling i Stockholm. Extra Tjänstman i Stockholms Hamnstyrelse 23 April 1934—31 Decbr. 1947; med fast ansättelse fra 1 Januar 1941. Ansat i Gas och Koksverkens Ekonomiska Förening „Gokef" 1 Januar 1948. — 1 ∞ 14 Oktober 1939 i Engelbrekts kyrka i Stockholm Zolain Eivor Maria Ask * 14 Juni 1912 i Stockholm; døpt i Engelbreckts församling i Stockholm. Äktenskapet opløst 1948. (— 2 ∞ 23 Juni 1954 paa Rådhuset i Stockholm Rune Nyberg. Affärsman i Stockholm). Datter af Oskar Wilhelm Lauritz Ask, ansat i Stockholm-Roslagens Järnväger og Mari Albertina Karlsen. — 2 ∞ 31 Januar 1949 i Maria kyrka i Stockholm Brita Karin Blombergson * 6 Juli 1925 i Göteborg; døbt 8 Juli 1925 i Masthuggs församling i Göteborg. Datter af Tjänsteman i Göteborgs stad Karl Johan Blombergson og Karin Emilia Kristina Olsson. — 2 Døttre. 142 a—142 b.

142a. (142). X a_2. **Anne Marie Fabricius** * 9 November 1949 i Stockholm; døbt i Enskede församling i Stockholm 22 Januar 1950.

142b. (142). X b_2. **Marianne Fabricius** * 3 Juli 1953 paa Lidingø ved Stockholm; døbt 6 September 1953 i Lidingø församling.

143. (137). VIII e. **Anna Aurelia Elisabeth „Lisa" Fabricius** * 5 November 1890 i Stockholm; døbt 20 Novbr. 1890 i Maria församling i Stockholm. — ∞ 1 September 1922 i Raadhuset i Hälsingborg Bengt Wilhelm Aurell * 29 Novbr. 1884 i Stockholm; døbt 12 Decbr. 1884 i Johannes församling i Stockholm. † 28 Marts 1950 i Stockholm; begr. 5 April 1950 paa Norra kyrkogården i Stockholm. Styrmandsexamen ved Stockholms Navigationsskole 1905; Sjökaptensexamen samst. 1907. Fil. kand. ved Stockholms Högskola 1912; Fil. lic. ved Upsala Universitet 1921; Fil. Dr. 27 Mai 1933. Geodet ved Rikets allmänna Kartverk 1910; Observator smst. 1921. R. af Dbg. 1930; S.V. 3. 1934. Leder af Sveriges Solformørkelses Expedition til Guldkysten 1947. S.N. 3. 1947. (1 ∞ 11 Februar 1910 borgerlig Vielse i Stockholm Gertrud Meyer * 1884 i Stockholm. — I dette Ægteskab 3 Børn); Søn af Ingeniören vid Topografiska Corpsen i Stockholm Frans Oskar Aurell, † 1924 i Stockholm og Wilhelmina Charlotta Petersen † 1929 i Stockholm. — Ingen Børn.

144. (137). VIII f. **Annie Fabricius** * 10 Juli 1893 i Stockholm; døbt 18 Juli 1893 i Maria församling i Stockholm. Småskollärarinna vid Lidingö folkskolor 1913—45. Seminarielärarinna vid Småskoleseminariet i Stockholm fra 1945. Har udgivet: „Barnens första bok" (tilsammans med överlärare Niels

SLÆGTSFORSKERNES BIBLIOTEK

Helger) 1933. „Barnens andra bok“ (Helger-Fabricius) 1935. Hembygdsbok för småskolan (tilsammens med småskollärarinnan Elvira Dahlberg) del I 1938; del II—III 1940. Småskolans räknebok (tilsammans med folkskolinspektør Helge Haage) första årskursen 1940; andra årskursen 1941.

145. (129). VI b_2. **Anna Sophia Fredericia Fabricius** * 7November 1803 ... Nicolai v. Essen Barfoed begr. i Horsens og Dorothea Cathrine Fabricius * 6 August 1766; fremstillet 11 August 1766 i Sct. Knuds K. i Odense; † 15 Januar 1833 i Horsens; begr. 23 Januar 1833 i Horsens.

146. (129). VI c_2. **Anthonette Carolina Dorothea Fabricius** * 17 December 1805 ... † 8 Mai 1879 paa Søbygaard; begr. 15 Mai 1879 paa Søby Kgd.

155. (2). III c_1. **Jørgen Sørensen Smed** eller **Fabricius** * 1676 ... † i første Halvdel af Januar 1745 i Kjøng Præstegaard i Præstø Amt. ... Elisabeth Pedersdatter Nørkiær ... Datter af Peder Nørkiær og Hustru født Naur.

156. (155). IV a. **Birgitta Maria Fabricius** * 8 September 1707 ... ∞ før 1739 Giørtz Giørtzen * i Flensborg. Silkekræmmer i Odense. Søn af Slagter Giørtzen i Flensborg.

161. (2). III d_1. **Peiter Sørensen Smed** * 1678 ... — 2 ∞ Karen Pedersdatter Ullemose. Datter af Ejer af Ullemose i Vester Skerninge Sogn i Svendborg Amt Peder Andersen og Mette Pedersdatter.

172. (163). V f_3. **Johan Lorentz Fabricius** * 1758 ... — 3 ∞ Birgitte Kobbel † 6 Januar 1836 i København.

188. (187). IX a. **Ragnhild Fabricius** * 2 Marts 1914 i Ruds Vedby; døbt i Ruds Vedby K. — ∞ 27 Januar 1935 i Ruds Vedby K. (Ægteskabet opløst 1953) Alfred Richard Larsen * 27 Februar 1905 i Rye, Gørlev Sogn, Holbæk Amt. Tømrermester i København. Søn af Smedemester Niels Peter Jørgen Larsen og Marie Nielsen. 1 Barn; Nr. 188 a.

188 a. (188). X a. **Flemming Fabricius Larsen,** Bevilling af 5 Novbr. 1953 til at føre Navnet **Flemming Fabricius** * 26

SLÆGTSFORSKERNES BIBLIOTEK

Februar 1936 i Ruds Vedby; døbt 13 April 1936 i Ruds Vedby K. Handelslærling i København.

189. (187). IX b. **Alfred Emil Fabricius** * 3 Novbr. 1916 i Ruds Vedby; hjemmedøbt 14 November 1916, fremstillet i Ruds Vedby K. 10 Decbr. 1916. Landpostbud i Dianalund, Tersløse S., Holbæk Amt siden 1 Decbr. 1940. — ∞ 1 Juli 1950 i Tersløse K. Johanne Elisabeth Christiansen * 1 Novbr. 1914 i Karsholte, Dianalund; døbt 13 Decbr. 1914 i Tersløse K. Datter af Landmand i Karsholte, Dianalund Jens Peter Christiansen og Karen Elisabeth Christensen. — 1 Datter: Nr. 189 a.

189 a. (189). X a. **Anna Lise Fabricius** * 23 Januar 1953 i Karsholte, Dianalund; døbt 8 marts 1953 i Tersløse K.

190. (187). IX c. **Sigurd Fabricius** * 5 Juni 1921 i Ruds Vedby; døbt 26 Juni 1921 i Ruds Vedby K. Frisørmester i Hillerød. — ∞ i Udby K. i Holbæk Amt Elsa Jensen * 21 Mai 1921 i Udby; døbt 3 Juli 1921 i Udby K Datter af Husejer i Udby Lars Peter Ferdinand Jensen og Kristine Marie Jensen. — 2 Børn: Nr. 190a—190b.

190 a. (190). X a. **Dorthe Fabricius** * 11 Juni 1949 i Hillerød; døbt 21 August 1949 i Frederiksborg Slotskirke.

190 b. (190). X b. **Kirsten Fabricius** * 21 Juni 1950 i Hillerød; døbt 3 Septbr. 1950 i Frederiksborg Slotskirke.

198. (163). V h_3. **Birgitte Møller Fabricius** * 1769 ... Niels Nielsen Halkier * 1763; † 1801 Løgtved Mark i Buerup S. Holbæk Amt; begr. 4 August 1801 i Sæby, Sæby S. Holbæk Amt.

201. (200). V a. **Hans Peter Sørensen Fabricius** * c. 1757; † 7 Juni 1827 i Odense; begr. 11 Juni 1827 i Odense...

204. (161). IV f_2. **Peter Andreas (eller Andersen) Petersen (Fabricius)** * 28 December 1738 i Faaborg.

213a. (2). III f_1. **Dødfødt Datter** begr. 18 November 1686 i Faaborg.

222. (219). IV c. **Mads (Mathias) Fabricius** * 4 Februar 1729 ... cand. theol. (n.) 19 Oktober 1750 ...

244. (219). IV k. **Nicolay Gothard Fabricius** * 14 Mai 1742 ... Borgerskab som Købmand i Kristiania 27 September 1771 og 8 Oktober 1790. Fuldmægtig ved Kongens Mølle i Aker.

SLÆGTSFORSKERNES BIBLIOTEK

251. (219). IV l. **Otto Fabricius** * 20 Mai 1745. Boede i 1769 i Drøbak hos Kontrollør Christen Carlsen.

252. (219). IV m. **Anne Birgitte Fabricius** * 20 Mai 1745 ... Ægteskabet opløst 18 Jan. 1796.

253. (2). III k_2. **Laurs Sørensen Fabricius** * 12 April 1695 i Faaborg; døbt 17 April 1895 i Faaborg K.; † 23 Decbr. 1761 i Laurvig (Norge); begr. 30 Decbr. 1761 i Laurvig. — Han var et Aar (c. 1716) i Rentekammeret i „Det nordenfjeldske Districts Contoir" i København, dernæst i 4 Aar hos Byskriver Jacob Lauritsen Ursin i København, i 3 Aar hos Regimentsskriveren ved Marinen Graahe; i flere Aar Fuldmægtig hos Højesteretsprokurator Hans Ursin og siden 1725 knyttet til Grev Danneskjold-Laurvig. Byfoged, Birkeskriver og Auktionsforvalter i Laurvig i Norge 4 Marts 1729 til 1744. Overinspektør ved Laurvig (Fritzoe) Jernværker og Birkedommer for Grevskabet Laurvig 1742. — 1 ∞ 11 April 1730 i Christiansborg Slotskirke i Københ. Birgitte Marie Christiansdatter Humble * 10 Februar 1696 i Faaborg; døbt 14 Februar 1696 i Faaborg K.; † 19 Marts 1740 i Laurvig. Datter af Borgmester i Faaborg Christian Ottesen og Ellen Christensdatter Smit. — 2 ∞ 11 September 1740 Strømsø K. (Drammen i Norge) Sophia Magdalene Iversdatter Brinch † 11 Juni 1761 i Laurvig. Datter af Generalskibsmaalingsdirektør for Norge, Justitsraad Iver Brinch i Drammen. 13 Børn som her opføres efter Alder. Se iøvrigt hver enkelt under Vedkommendes eget Nummer.

254. (253). IV a_1. **Frederik Ludvig Fabricius** * 1731 se Nr. 254.

410. (253). IV b_1. **Søren Christian Fabricius** * 1732 se Nr. 410.

416 ny (253). IV c_1. **Hans Christian Fabricius** * 1734; † 2 April 1745 i Laurvig.

417. (253). IV d_1. **Ulricha Eleonora Fabricius** * 1735 se Nr. 417.

418. (253). IV e_1. **Anna Helene Fabricius** * 1738 se Nr. 418.

418 ny (253). IV f_1. **Jens Jacob Fabricius** † c. 29 Januar 1740.

421. (253). IV g_2. **Birgithe Marie Fabricius** * ... se Nr. 421.

421 ny (253). IV h_2. **Iver Fabricius** * ... Var hjemme i Julen 1761. Meldte sig 1762 til Uddannelse ved Kaptajn Schleppegrells Kompagni. Var maaske i Fritzøe Jernværks Tjeneste i 1774.

421 ny (253). IV i_2. **Hans Fabricius** * c. 10 August 1745; † som Barn.

422. (253). IV j_2. **Antoinette Joachimine Fabricius** * 1753 se Nr. 422.

419. (253). IV k_2. **Ferdinand Christian Fabricius** * 1754 se Nr. 419.

423. (253). IV l_2. **Jens Schow Fabricius** * 1758 ... se Nr. 423.

459. (253). IV m_2. **Lars Fabricius** * 1763 ... se Nr. 459.

254. (253). IV a_1. **Frederik Ludvig Fabricius** (hed ikke Johan) * 31 Januar 1731; † 4 Septbr. 1786 i Larvik i Norge. Student fra Odense 1748. Bacca-

SLÆGTSFORSKERNES BIBLIOTEK

laureus 30 Juni 1749; cand. theol. (n.) 1750; cand. jur. (l.) 22 September 1752. Medhjælper i Retssager ved Jernværket i Laurvig fra 1753; tillige Sekretær i Kommissionen for Grevskabet Laurvigs Regnskabssager 1754—58. Samme Aar sendt til London, Newcastle, Lüttich, Frankrig og Skotland; tilbage til Laurvig 29 April 1762. Septbr. 1762 Overinspektør og Birkedommer i Grevskabet Laurvig fra 1 Januar 1763. Kgl. Ordre 22 August 1781 at lede Sag i Christianssand, Mandal og Farsund mod 2 engelske og 1 amerikansk Kaper. Virkelig Justitsraad 16 November 1781. — 1 ∞ 12 December 1765 Margrethe Helene Strøm * 10 Juni 1747 paa Walløe Saltværk, Slagen i Norge; døbt 16 Juni 1747 i Slagen K.; † 12 August 1773 i Laurvig. Datter af daværende Kgl. Bogholder ved Walløe Saltværk, senere Byfoged i Laurvig og Sorenskriver i Grevskabet Laurvig. Børre Strøm og Helvig (Hedvig) Michelsdatter Giedde. — 2 ∞ 20 Oktober 1774 Louise Strøm, døbt 8 Juni 1749 i Slagen K.; † 1824 i Frederiksværn. Søster til foregaaende. 4 Børn: Nr. 255; 387 b; 388; 409 b.

255. (254). V a_1. **Christian Conrad Fabricius** * 25 Mai 1767 ... Johann Friedrich v. Mutio, hannoveransk Major. Han, som var venetiansk Adelsmand, optoges sammen med sin Bror 1755 i den tyske Rigsadel.

256. (255). VI a. **Frederik Johan Ludvig Fabricius** * 10 August 1797 ... Anna Christine Laurentina Andersen * i Rødme, Stenstrup S.; Svendborg Amt. ... Peder Andersen døbt 20 Oktober 1774 i Rønninge S., Odense Amt; † 26 April 1852 i Skrøbelev S. paa Langeland. Maren Lundsgaard døbt 31 Mai 1778 i Kværndrup S.; Svendborg Amt; † 28 Marts 1841 i Skrøbelev S. paa Langeland.

260. (259). VIII a. **Johanne Christine Fabricius** * 15 Juli 1863 ... † 19 August 1940 i Københ.; begr. paa Vestre Kgd. i Københ.

261. (259). VIII b. **Frederikke Augusta Fabricius** * 2 Septbr. 1865 ... † 22 Marts 1949 i Ugledige, Allerslev S., Præstø Amt; begr. Hellerup Kgd.; Christian Sørensen Løppenthin † 16 Mai 1944 i Ugledige; begr. Hellerup Kgd.

262. (259). VIII c. **Francisca Fabricius** * 2 Marts 1868 ... † 10 Marts 1947 paa Lucasstiftelsen i Københ.; begr. paa Roskilde Kgd. ... Andreas Trap Stybe ... † 1 Juni 1934 i Holbæk. Bisat fra Krematoriet dér 6 Juni 1934; begr. paa Roskilde Kgd.

SLÆGTSFORSKERNES BIBLIOTEK

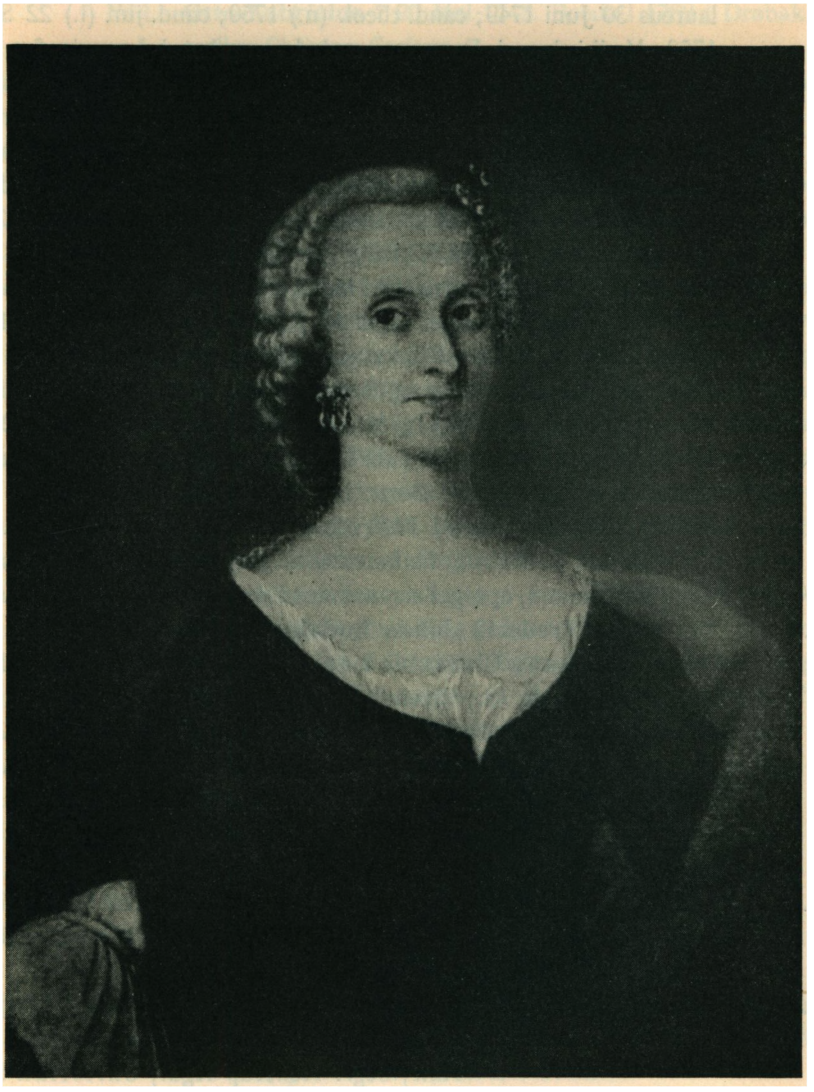

SOPHIA MAGDALENA IVERSDATTER FABRICIUS
født Brinch. 17..—1761.

Stamtavlen Nr. 253. Efter Maleri.

SLÆGTSFORSKERNES BIBLIOTEK

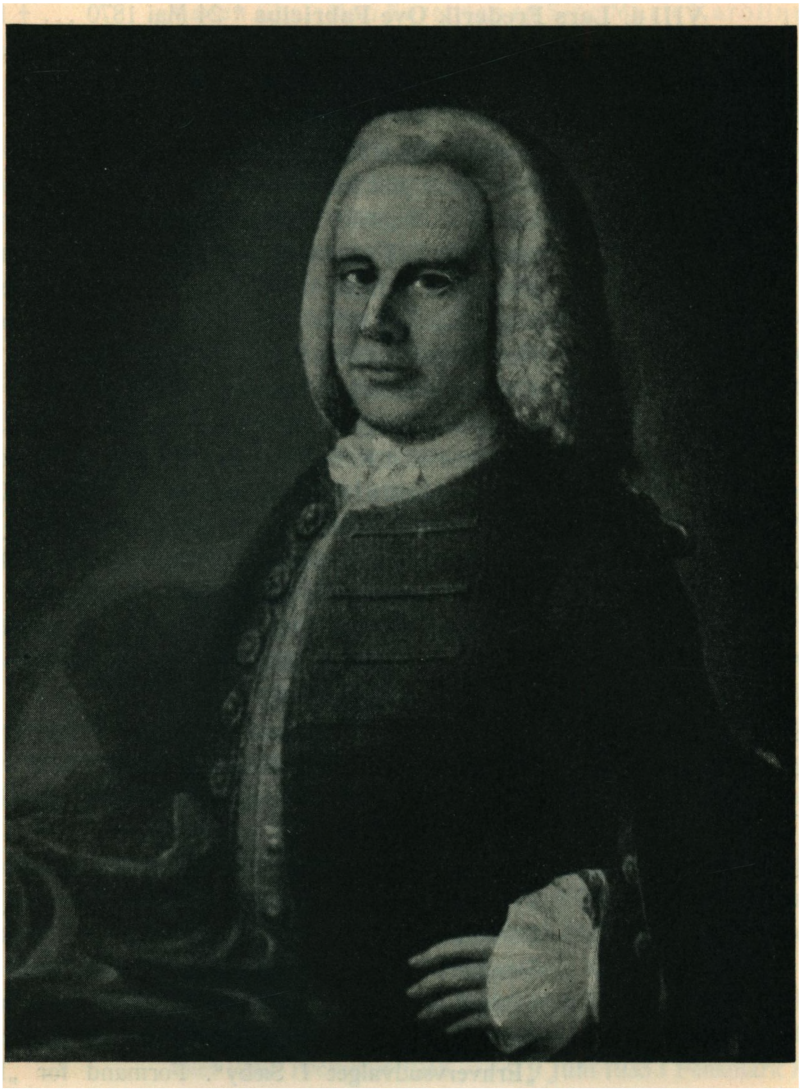

LAURS SØRENSEN FABRICIUS
1695—1761.

Overinspektør ved Laurvig Jernværker.
Overdommer i Grevskabet Laurvig i Norge.

Stamtavlen Nr. 253. Efter Maleri.

SLÆGTSFORSKERNES BIBLIOTEK

263. (259). VIII d. **Lars Frederik Ove Fabricius** * 24 Mai 1870 ... † 1 Mai 1953 i Rudkøbing; begr. paa Tranekær Kgd. paa Langeland. Augusta Esbensen ... † 15 Juli 1952 i Rudkøbing; begr. paa Svendborg Kgd.

267. (263). IX d. **Jørgen Christian Fabricius** * 8 September 1914 paa Korsebølle paa Langeland; døbt 15 Novbr. 1914 i Tranekær K. ... Ingeniør i Elektroteknik fra Københavns Elektroteknikum 1937. Ansat i Ingeniørfirmaet F. L. Smidth & Co. i Københ. 1 April 1937—1 Septbr. 1937. Aftjent Værnepligt i Marinen 1937—38. Ansat hos Ingeniør Poul Petersen, Neutrofon Radiofabriken i Københ. 1939—41; i Siemens Elektricitets A/S i Københ. 1 Juni 1941—45; i Firmaet Knud Lindberg, Københ. siden 1945. — ∞ 22. Maj 1938 Holmens K. i Københ. Grete Elinor Jacobsen * 7. Maj 1915 i Hellerup; døbt 13. Juni 1915 i Hellerup K. Datter af Snedkermester i Hellerup Jens Frederik Emil Jakobsen og Marie Rasmussen. — 2 Børn 267 a; 267 b.

267 a. (267). X a. **Mette Birgitte Fabricius** * 14 April 1942 i Københ.; døbt 14 Juni 1942 i Vor Frelser K. i Københ.

267 b. (267). X b. **Ruth Susanne Fabricius** * 2 Decbr. 1944 i Gentofte; døbt i Vangede K.

268. (256). VII d. **Laura Francisca Fabricius** * 1 Marts 1832 ... † 6 Januar 1904.

271. (269). VIII b. **Frederik „Fritz" Johan Ludvig Fabricius** * 14 April 1878 ... † 11 Mai 1942 i Brønderslev; begr. 16 Mai 1942 paa Brønderslev Kgd.

272. (271). IX a. **Niels Carl Mortensen Fabricius** * 19 August 1906 ... Praktiserende Tandtekniker i Sæby siden 6 Juni 1929. Formand for „Landsforeningen af prakt. Tandteknikere i Danmark". Formand for Tandteknikerskolerne i Københ., Odense, Fredericia og Aalborg. Tandteknikernes Repræsentant i Haandværkerraadet. Stifter af og Formand for „Erhvervsudvalget i Sæby". Formand for „De danske Forsvarsbrødre", Sæby Afdeling. Kasserer for Sæby Skytteforening. Formand for „Gestapofanger i Østvendsyssel". Medlem af „Sæby Ligningskommission". Medlem af Bestyrelsen for „Sæby Haandværkerforening". Lærer ved „Sæby Tekniske Skole". — ∞ 10 September 1934 i Bindslev K. (Hjørring Amt) Dagmar Sørensen * 10 September 1909; døbt i Hæstrup K. (Hjørring Amt). Datter af Proprietær, Ejer af Mogensbæk i Sindal S., Hjørring Amt

SLÆGTSFORSKERNES BIBLIOTEK

Søren Christian Sørensen og Sine Marie Karoline Larsen. — 3 Børn Nr. 272 a; 272 b; 272 c.

272 a.(272). X a. **Hellmuth Mouthio Fabricius** * 14 Februar 1936 i Sæby; døbt 5 April 1936 i Sæby K. Student fra „Frederikshavns kommunale Gymnasium. 1954 Kadet.

272 b. (272) X b. **Troels Torbjørn Fabricius** * 31 December 1937 i Sæby; døbt 13 Marts 1938 i Sæby K.

272 c. (272) X c. **Jytte Solveig Fabricius** * 23 Marts 1940 i Sæby; døbt 13 Oktober 1940 i Sæby K.

773. (271). IX b. **Anna Fabricius** * 25 Oktober 1909 i Hyrup i Stovby S., Vejle Amt; døbt 5 December 1909 i Stovby K. — ∞ 13 Februar 1938 i Brønderslev K. Knud Valdemar Rasmussen * 23 Oktober 1908 i Tacoma i Washington i U.S.A.; døbt 25 Juli 1909 i Budolfi K. Aalborg. Handelsgartner i Brønderslev. Søn af Handelsgartner i Brønderslev Ludvig Rasmussen og Agnes Nielsen. — 3 Børn.

275. (271). IX d. **Esther Fabricius** * August 1912 i Hyrup i Stovby S., Vejle Amt; døbt 8 Septbr. 1912 i Stovby K. Tandtekniker. — ∞ 15 Novbr. 1940 i Brønderslev K. Jens Sørensen * 21 August 1905 i Hæstrup i Hjørring Amt; døbt 24 Septbr. 1905 i Hæstrup K. Proprietær. Ejer af „Mogensbæk“ i Sindal S. i Hjørring Amt siden 1946. Søn af Proprietær, Ejer af „Mogensbæk“ i Sindal S., Søren Christian Sørensen og Sine Marie Karoline Larsen. — 3 Børn.

276. (269). VIII c. **Marie Leonore Fabricius** * 26 Januar 1880 ... † 25 Juni 1950 i St. Magleby S., Amager; begr. 30 Juni 1950 fra Bispebjerg Krematorium paa Tranekær Kgd. Langeland.

277. (269). VIII d. **Jens Hakon Fabricius** * 30 Marts 1882 ... Inspektør ved Frederiksholms Tegl- og Kalkværker (København) 1 Oktober 1929—1 Januar 1951. ... Klara Elisabeth Søegaard * 24 Mai 1884 ... † 13 Mai 1950 i Bloustrød; begr. 17 Mai 1952 Vestenskov Kgd. (Lolland).

279. (277). IX b. **Hakon Arne Fabricius** * 11 Marts 1910 ... Ansat ved A/S Frederiksholms Tegl- og Kalkværker 1934. Fuldmægtig 1937. Salgchef 1939. Prokurist 1948. — ∞ 9 Juni 1935 i Fensmark K., Præstø Amt, Inger Marie Maren Christine Jensen * 12 Marts 1913 i Fensmark; døbt 20 Mai 1913 i Fensmark K. Datter af Modelsnedker ved Holmegaards Glasværk Magnus Vilhelm Christian Jensen og Maren Sofie Petersen.

280. (277). IX c. **Aase Ingertha Fabricius** * 6 Novbr. 1912 ... — ∞ 11 Oktober 1936 i Birkerød K. Poul Gerhard Due * 23 Juli 1907 paa „Johannesminde“ paa Lolland; døbt 29 Septbr. 1907 i Gloslunde K. paa Lolland. Orgelbygger hos A/S Th. Frobenius & Co. i Lyngby

SLÆGTSFORSKERNES BIBLIOTEK

1926—33, i Paris 1933—34 hos Gonzalez, derpaa atter hos Fobenius i Lyngby til 1946. Proprietær. Ejer af „Krogsgaard", Maribo Amt, 1946. Søn af Proprietær, Ejer af „Krogsgaard" paa Lolland Alfred Rasmussen Due og Kathrine Ruder. — 3 Børn.

281. (277). IX d. **Mogens Peter Fabricius** * 16 Oktober 1920 ... Realeksamen fra Holte Gymnasium 1937. Elev i A/S Frederiksholms Tegl- og Kalkværker 1937. Elev paa I. A. Hansens Teglværker i Kolding Sommeren 1941; derpaa atter ansat i Frederiksholms Tegl- og Kalkværker 1941. Assistent ved „Teglværkerne Grønland" i Egernsund, Sønderborg Amt, 1943. Forvalter i A/S Frederiksholms Tegl- og Kalkværker paa Tornevang Teglværk i Birkerød 1945. Forvalter paa Hammersholt Teglværk ved Hillerød 1951. — ∞ 12 Juni 1943 i Graasten, borgerlig Vielse med Aase Edel Henseleit * 19 Marts 1923 i Blaahøj, Vejle Amt, døbt 30 April 1923 i Blaahøj K. Realeksamen og Husholdningseksamen. Datter af Stationsmester i Bloustrød Poul Willy Henseleit og Martha Siegried Thyregod Madsen. — 3 Børn: Xa, Xb, Xc.

281 a. (281). X a. **Jens Fabricius** * 26 Januar 1944 i Statshosp. i Sønderborg; døbt 6 Mai 1944 i Egernsund K. Sønderborg Amt.

281 b. (281). X b. **Karin Fabricius** * 26 Januar 1944 i Statshospitalet i Sønderborg; døbt 6 Mai 1944 i Egernsund K. Sønderborg Amt.

281 c. (281). X c. **Arne Fabricius** * 15 Juli 1946 Usserød Sygehus; døbt 13 Oktober 1946 Birkerød K.

282. (269). VIII e. **Otto Fabricius** * 24 Februar 1884 ... †, dræbt af tysk Patrullie, 2 Juli 1944 i Hedehusene; begr. 6 Juli 1944 paa Humlebæk Kgd.

284. (282). IX b_1. **Hartvig Mutio Emil Fabricius** * 27 Juni 1910 ... Flyttede 1946 til Longelse paa Langeland. Murermester dér siden 1948. — ∞ 4 Januar 1941 i Longelse K. Ingeborg Jørgensen * 10 Marts 1918 i Longelse; døbt 26 April 1918 i Longelse K. Uddannet Køkkenassistent. Datter af Murermester i Longelse Peder Hansen Jørgensen og Caroline Marie Christensen. — 1 Barn: 284 a.

284 a. (284). X a. **Grete Fabricius** (adopteret 5 August 1942) * 24 November 1936 i Longelse paa Langeland; døbt 17 Januar 1937 i Longelse K.

285. (282). IX c_1. **Inge Ruth Fabricius** * 10 Juni 1915 ... Køkkenelev, senere Køkkenassistent paa Usserød Sygehus til 1 Marts 1941. — ∞ 1 Marts 1941 i Rungsted K. Verner Jensen * 15 November 1914 i Vallekilde, Hørve S.; hjemmedøbt 7 December 1914; fremstillet 28 Marts 1915 i Hørve K. Hospitalsgartner paa Usserød Sygehus

SLÆGTSFORSKERNES BIBLIOTEK

indtil 1 April 1943, derpaa Gartner paa Centralsygehuset i Hillerød. Adopteret af Husejer i Vallekilde Jens Peter Jensen og Maren Nikoline Jensen. — 3 Børn.

286. (282). IX d_2. **Dagmar „Mulle" Fabricius** * 18 Juni 1920 i Blovstrød; døbt 8 August 1920 i Blovstrød K. Realeksamen fra Taastrup Realskole 1938. Kontorassistent hos Landsretssagfører G. Fogt i Roskilde 1938—31. Decbr. 1944. Hos Landsretssagfører Mogens Bech, Københ. 1945. Hos „Atlas Diesel"" i Stockholm 1946. Hos Axel S. Stangenberg i Stockholm 1 Juni 1946—Septbr. 1947. I „The Carborundum Compani" i Stockholm Decbr. 1951—Juni 1953. — ∞ 23 December 1944 i Sct. Jacobs K. i Københ. Ove Eskesen * 22 Juli 1919 i Hellerup; døbt i Hellerup K. 14 Septbr. 1919. Tømrerlærling 1935—39. Svend 31 Oktober 1939. Gennemgaaet Københ.s Bygmesterskole og Teknisk Skole i Københ. 31 Marts 1940. Optaget paa Akademiet 1946. Aftjent Værnepligt ved Ingeniørregimentet 2 Novbr. 1942—29 August 1943. Interneret 29 August 1943—27 Oktbr. 1943. Ansat paa Stadsbygmesterens Direktorat i Københavns. Hos Arkitekt Claus Hjelte i Trondhjem. Hos A/B Hjelte og Co. i Stockholm. I Byggstandariseringen i Stockholm. I A/B Svenska Bostäder i Stockholm. Søn af Direktør i Københ. Søren Eskesen og Ellen Margrethe Christensen. — 1 Datter.

287. (269). VIII f. **Milly Fabricius** * 17 Marts 1888 ... Sygeplejerske og Massøse i Trondhjem 1923—48. Har siden boet i Københavns.

292. (256). VII i. **Hans Otto Ludvig Constantin Fabricius** * 3 Februar 1843 ... Sophie Oline Holm * 25 Marts 1861 i Horsens; † 28 Juli 1935 i Aarhus; begr. paa Holmens Kgd. i Københ. ...

293. (292). VIII a_1. **Ludomille Frederikke Fabricius** * 24 Septbr. 1867 ... † 24 August 1935 i Søborg (ved Københ.); begr. paa Brønshøj Kgd.

295. (292). VIII c_1. **Frederik „Fritz" Johan Ludvig Fabricius** * 11 Novbr. 1872 ... † 21 Marts 1948 i Lindelse; bisat 23 Marts 1944 i Svendborg Krematorium. Karen Margrethe Olsen * 18 Juni 1868 ... † 17 December 1944 i Lindelse; bisat 18 December 1944 i Svendborg Krematorium.

299. (292). VIII f_1. **Carl Richard Peter Fabricius** * 15 September 1884 ... † 24 April 1953 i Københ.; begr. 29 April 1953 Holmens Kgd. i Københavns.

300. (292). VIII g_2. **Elise Margrethe Fabricius** * 28 Juni 1899 ... Medhjælper ved

SLÆGTSFORSKERNES BIBLIOTEK

Telegrafvæsenet til 1922. ... Sigvald Bloch * 8 August 1898 ... Assistent i Aarhus 1931—39. Overassistent i Aalborg 1939—46. Kontrollør ved Rigstelefonkontoret i Københ. siden 1 Marts 1946.

301. (256). VII j. **Lars Frederik Vilhelm Fabricius** * 12 Marts 1845 ... Viet i Stubberup K. ved Kerteminde.

303. (301). VIII b. **Christian Fabricius** * 18 Septbr. 1882 ... † 31 Mai 1939 paa Bispebjerg Hospital i Københ.; begr. 3 Juni 1939 paa Kalundborg Kgd. R. af Dbg. Medl. af Kalundborg Byraad fra 1933 til sin Død.

304. (301). VIII c. **Ingeborg Charlotte Fabricius** * 13 December 1884 ... ved Københavns Kommuneskoler August 1908—August 1953. — Jens Mousten ... † 30 Juni 1946 i Københ.; begr. paa Bispebjerg Kgd. Kommunelærer i København til sin Død.

305. (301). VIII d. **Hartvig Peter Christian Fabricius** * 17 September 1887 ... Forpagter af Jungshovedgaarden 1 April 1939—47. R. af Dbg. 1947. Medlem af Overbestyrelsen for De samvirkende danske Sukkerroedyrkerforeninger 1924—37; af Bestyrelsen for Sydsjællands Landboforening 1924—30. Formand for Præstø Amts Afdeling i Danske Landbrugeres Kødforsyning 1934 og for Landsforeningen Danske Landbrugeres Kødforsyning 1937. Medlem af Landbrugsministeriets Kvæg- og Kødudvalg 1936 og af Bestyrelsen for Masnedsund Svineslagteri 1937. Formand for Sydsjællands Belgiske Hesteavlsforening 1936. Medlem af Det erhvervsøkonomiske Raads Hudenævn 1939. Formand for Centralforeningen af Tolvmandsforeninger og større Landbrug i Danmark 1942—54. R[1]. af Dbg. 1954.

306. (305). IX a. **Børge Frits Fabricius** * 12 August 1915 i Præstø; døbt 23 Oktober 1915 i Præstø K. Student fra Herlufsholm 1934 (nysproglig); cand. jur. 16 Januar 1941 (l.). Sekretær i Arbejds- og Socialministeriet 1941. Beskikkelse som Landsretssagfører i Københ. 1948. Afsked fra Socialministeriet 1 Septbr. 1949. — ∞ 8 Marts 1940 i Sct. Thomas K. paa Frederiksberg Edith Karen Johanne Schmidt * 20 Juni 1915 i Københ.; døbt 9 Februar 1916 i Simeons K. i Københ. Datter af Viceskoleinspektør ved Nørre Allès Skole i København Otto Carl Johan Schmidt og Nanna Jensen. — 3 Børn: 306a; 306b; 306c.

306a. (306). X a. **Henrik Fabricius** * 12 Februar 1944 i Hellerup; døbt i Holmens K. i Københ.

SLÆGTSFORSKERNES BIBLIOTEK

306b. (306). X b. **Lars Fabricius** * 10 Oktober 1946 i Hellerup; døbt i Holmens K. i Københ.

306c. (306). X c. **Eva Bolette Fabricius** * 1 Oktober 1949 i Hellerup; døbt i Holmens K. i Københ.

307. (305). IX b. **Inge Fabricius** * 25 Februar 1917 i Præstø; døbt 1 April 1917 i Præstø K. Realexamen fra Præstø Skole 1933. Ophold i England August 1935—August 1936. Diplom fra „Université Parisienne de coupe de conture et de modes" i Paris 30 April 1938. — ∞ 6 Februar 1943 i Præstø K. Poul Skovgård * 28 Oktober 1918 i Københ. Helligaands S. Præliminæreksamen 1935 fra Haars Skole i Svendborg. Delingsfører fra Ollerup Gymnastikhøjskole 1936. Aftjent Værnepligt ved Garden November 1938—Februar 1940. Eksamen fra Det Classenske Fideikommis' Agerbrugsskole paa Næsgaard 1941. Forvalter paa Nysø 1 Februar 1947. Forpagter af Jungshovedgaard siden 1 April 1947. Søn af Kgl. Operasanger Magnus Andersen og Hustru Anna Petersdatter Skovgård. — 4 Børn.

309. (305). IX d. **Dora Fabricius** * 17 August 1920 paa Nygaard ved Præstø; døbt 26 September 1920 i Beldringe K. Realeksamen fra Præstø Skole 1937. Eksamen fra Sorø Husholdningsskole 30 Marts 1939. Broncemedalje for maskinskrivning 1942. Ansat i Landsnævnet for Børneforsorg 1 April 1942. — 1 ∞ 27 Februar 1943 i Holmens K. i Københ. Hans Frederik Randbøll * 5 August 1907 i Stege; døbt 1 September 1907 i Stege K. Uddannet ved Handelen i Ind- og Udlandet, Belgien (3 Aar), Storbritannien, Tyskland, Iran. Ansat ved A/S Atlas Maskinfabrik i Københ. 1937. Direktionssekretær sammesteds 1939. Prokurist 1948. Ægteskab opløst 5 Marts 1954. Søn af Garnisonstandlæge i Københ. Viggo Randbøll * 25 Mai 1873 i Stege; † 2 Januar 1939 i Københ., og Ella Carøe * 26 November 1886 i Stege. — 2 ∞ 31 Marts 1954 paa Københavns Raadhus Ove Erik Salomonsen * 9 Mai 1902 i Københ. Uddannet ved Handelen i Ind- og Udlandet, Frankrig og Tyskland. Grosserer i Københ. Søn af Grosserer i Københ. Martin Eduard Salomonsen † 1954 og Agnes Henriette Wolff † 1953. — 2 Døtre i 1. Ægteskab.

310. (305). IX e. **Frits Hartvig Fabricius** * 24 Juli 1922 paa Nygaard ved Præstø; døbt 26 September 1922 i Beldringe K. Realeksamen fra Præstø Skole 1938. Landvæsenselev. Eksamen (1. K.) fra den Classenske Agerbrugsskole paa Næsgaard 1. April 1942. Forvalter paa Nysø 1947—55. Forpagter af Nygaard 1947. — ∞ 1945 i Sct. Pauls K. i Københ. Inge Birthe „Bitten" Larsen * 26 Februar 1926 i Skibby, Horns Herred, døbt i April 1926 i Skibby K. Datter af Gaardejer i Skibby, Hestehandler Lars Herman Larsen og Laura Caroline Hansen. — 3 Børn: 310a; 310b; 310c.

SLÆGTSFORSKERNES BIBLIOTEK

310a. (310). X a. **Hanne Fabricius** * 28 Oktober 1945; Trinitatis S. i Københ.; døbt 26 December 1945 i Skibby K.

310b. (310). X b. **Elisabeth Fabricius** * 25 April 1947 Præstø Amtssygehus i Næstved; døbt 19 Juli 1947 i Beldringe K.

310c. (310). X c. **Charlotte Fabricius** * 17 Oktober 1953 Diakonissestiftelsen i Københ.; døbt 31 Januar 1954 i Beldringe K.

311. (305). IX f. **Svend Jørgen Fabricius** * 16 Juni 1925 paa Nysø; døbt 13 September 1925 i Præstø K. Mellemskoleeksamen fra Herlufsholm 1940. Realeksamen fra Lundby Realskole 1941. Landvæsenselev 1941. Elev paa den Classenske Agerbrugsskole paa Næsgaard 1945—47. Løjtnant ved Livgarden 1948. Forvalter 1949. Forpagter af Eskildsø pr. Skibby i Horns Herred siden 1 April 1951. — ∞ 3 Marts 1951 i Stubbekøbing K. Maren Birgit Olsen * 17 December 1926 i Stubbekøbing; døbt 6 Februar 1927 i Stubbekøbing K. Realeksamen 1943. Udlært Tandtekniker 1947. Datter af Graver ved Stubbekøbing K. Karl Emil Olsen og Jensine Marie født Olsen. — 1 Barn: 311a.

311a. (311). X a. **Kirsten Inge Fabricius** * 25 Marts 1952 i Roskilde; døbt 22 Juni 1952 i Selsø K. i Horns Herred.

313. (301). VIII f. **Alhed Thiset Fabricius** * 24 Januar 1893 ... Thorvald Nielsen ... Gennemgaaet Det kgl. danske Musikkonservatorium 1907—10. Violinist i Det kgl. Kapel 1914—36. Primarius i Thorvald Nielsen Kvartetten 1924—35. Lærer ved Det kgl. danske Musikkonservatorium 1928. Professor 1949. R. af Dbg. Medlem af Bestyrelsen for Kammermusikforeningen 1926 (Næstformand 1931), for Bach-Foreningen 1925 og for Koncertgiver-Ringen 1932. Formand for Musikpædagogisk Forening 1939—49. Medlem af Bestyrelsen for Det kgl. danske Musikkonservatorium 1947. Har komponeret: Nocturne (1934) og Allegro (1936) for lille Orkester; Quæstio hominis for Mandskor og Orkester (1937); Symfonisk Overture (1942); Taffelmusik for Strygere, Blæsere og Klaver (1945). Søn af Murermester i Kraghave paa Falster Hans Peter Nielsen og Hanne Sofie Jørgensen. — 5 Børn.

314. (301). VIII g. **Anna Johanne Fabricius** * 13 Juni 1895 ... Aage Paul Ulmer ... Lærer ved Det kgl. Vaisenhus i Københavh 1922—51. Privat musiklærer i Københ. Har udgivet 2 Hæfter Sange. —

325. (324). IX a. **Lars Peter Ludvig Fabricius** * 2 Juni 1894 ... Ansat ved De forenede Vagtselskaber i Københ. 15 December 1930—1 August 1951. Inspektør ved Boligselskabet Gudhjem i Københ. 1 November 1937—1 Januar 1942. Portner ved Nordisk Diesel A/S i Køben-

SLÆGTSFORSKERNES BIBLIOTEK

havn 1 August 1951. — 1 ∞ 22 Oktober 1924 paa Raadhuset i Københ. Kirsti Sofia Snellman * 12 Juli 1897 ... Deltog som Sygeplejerske i Finlands Frihedskrig 1917—18. Kom til Danmark 1918. Sygeplejeelev paa Sygehuset i Næstved, Militærhospitalet i Københ. 1918, paa Bispebjerg Hospital 1919—23. Privatsygeplejerske i Københ. En Tid Laboratorieassistent ved Militærhospitalet i Københ. Siden 1934 ansat under Københavns Kommune som Skolesundhedsplejerske. — Ægteskabet opløst Juni 1947. — 2 ∞ 13 September 1947 paa Københavns Raadhus Anna Christine Pedersen * 19 Juli 1897 i Fjenneslevmagle, Sorø Amt; døbt i Fjenneslev K.; † 17 April 1951 paa Bispebjerg Hospital i Københ.; begr. paa Fjenneslev Kgd. 22 April 1951. (1 ∞ med Skovfoged ved Statsskovvæsenet Klosterris Hegn og Teglstrup Hegn, Kronborg Skovdistrikt, Poul Beierholm Nielsen * 4 Juli 1892 i Kirke-Flinterup S., Sorø Amt. I dette Ægteskab 1 Datter). Datter af Gaardejer i Fjenneslevmagle Lars Pedersen og Johanne Christensen. — 3 ∞ 19 Oktober 1952 i Taksigelseskirken i Københ. Johanne Marie Kristensen * 31 Mai 1895 i Sønderød, Reerslev S., Holbæk Amt; døbt 21 Juli 1895 i Reerslev K. [1 ∞ 15 April 1919 i Reerslev K. Hans Helmer Madsen * 3 Oktober 1889 i Drøsselbjerg i Holbæk Amt; † 12 Januar 1928 i Drøsselbjerg. Gaardejer i Drøsselbjerg. I dette Ægteskab 1 Søn.] Datter af Gaardejer i Sønderød Kristian Henning Kristensen og Nicoline Kristine Jensen. — 3 Børn: Nr. 326; 327; 325 c.

326. (325). X a_1. **Jens Snellman Fabricius** * 25 Mai 1925 ... Student fra Academisk Kursus (Aftenskolen) 1946. Assistent i Landmandsbanken i Københ. 1 August 1943—46. Aftjent Værnepligt ved Husarene i Næstved fra 12 November 1946. Særlig Tjeneste som Sergent ved den danske Brigade i Tyskland Juli 1947—15 Januar 1948. Cand. phil. 1948. Stud. med. 1948. Ansat i Rederiet J. Lauritzen i Københ. 1948. Stud. mag. Deltog i Ekspedition til Nordøst Grønland 1955.

327. (325). X b_1. **Maja Birgitta Snellman Fabricius** * 23 Oktober 1926 ... Student fra Rysenstens Gymnasium i Københ. 1945. Tildelt Kommunitetets store Legat 1 April 1949. Alumne paa Kvinderegensen i Københ. 1 September 1950. Cand. med. & chir. S. 1954. Kandidat paa Sundby Hospital. — ∞ 21 April 1951 i Kastrup K. (Amager) Tore Bache * 18 August 1925 i Ullern Sogn ved Oslo. Student fra Ullern højere Skole 1944. Cand. med. & chir. ved Københavns Universitet S. 1953. Soldat i Oslo August—Oktober 1953. Turnuskandidat ved Sundby Hospital i Københ. 1 November 1953. Fast Kandidat smst. 1954. Reservelæge i Hæren i Norge August 1954. Søn af Læge i

SLÆGTSFORSKERNES BIBLIOTEK

Ullern Rolf Bache * 16 December 1891 i Oslo; skudt af Tyskerne 25 November 1944 i Oslo og Signe Gjersøe * 4 Juli 1893 i Nittedal. — 2 Børn.

325c. (325). X c_1. **Kirsti Marianne Snellman Fabricius** * 3 November 1935 paa Frederiksberg; døbt i Hjemmet 29 December 1935; fremstillet i Taksigelseskirken i Københ. 22 Marts 1936. Realeksamen fra Emdrup Skole 1952. Elev paa Zahles Seminarium. Student 1955.

328 (324). IX b. **Johannes Ferdinand Fabricius** * 18 Marts 1896 ... Konfirmeret 20 Marts 1910 i Roskilde Domkirke. Aftjent Værnepligt ved 15 Batall. 11 April 1917—13 Oktober 1918. I Kongens Livjægerkorps 5 August 1914—1 Januar 1917. Gruppefører i Hjemmeværnet 1949. Bestalling som statsautoriseret Revisor 1935. Selvstændig Revisorvirksomhed i Københ. siden 1 Mai 1938 ... Annette Kleisdorff ... Mellemskoleeksamen fra Ordrup Gymnasium. Konfirmeret 24 marts 1917 i Kastelsk. i Københ. Ansat i Revisionsbanken i Københ. 1919—24. ... Gilbert Kleisdorff * 21 Juli 1869 i Randers; † 20 Marts 1921 i Københ., Frida Caroline Auguste Bohnstorff * 10 December 1874 i Heide i Holsten; † 20 August 1948 i Københ.

329. (328). X a. **Inger Fabricius** * 3 Februar 1926 Sct. Markus S. paa Frederiksberg; døbt 16 Mai 1926 i Aldersro K. i København. Konfirmeret 6 April 1941 i Gjentofte K. Realeksamen fra Gentofte Statsskole 1942. Elev paa Mariaforbundet i Københ. 1942—43. — ∞ 4 September 1948 i Gjentofte K. Bent Skjoldan Petersen * 18 April 1923 i Søsum, Stenløse S., Frederiksb. Amt; døbt 24 Juni 1923 i Stenløse K.; konfirmeret 18 April 1937 i Vanløse K. Præliminæreksamen fra Københ.s Komm. Kursus 1939. Bankeksamen fra Købmandsskolen 1942. Aftjent Værnepligt ved 1 Bataill. fra 18 Juli 1945. Assistent i Haandværkerbanken i Københ. 1 August 1939—31 Juli 1946. Assistent hos statsaut. Revisor J. Fabricius 1 August 1946—31 August 1950. Kontorchef ved Poul Reimers' Metalvarefabrik og Metal-Støberi i Københ. siden 1 September 1950. Søn af Vognmand Thyge Anton Peter Sofus Petersen * 21 August 1888 og Mariane Madsen * 4 Oktober 1886. — 2 Børn.

330. (328). X b. **Merete Fabricius** * 3 Februar 1926 i Sct. Markus S. paa Frederiksberg; døbt 16 Mai 1926 i Aldersro K. i Københ. Konfirmeret 6 April 1941 i Gentofte K. Student fra Gentofte Statsskole 1945. Ansat i Østifternes Kreditforening og i Landmandsbanken i Københ. — ∞ 26 Marts 1949 i Ordrup K. Kjeld Viggo Houmand * 15 September 1924 i Københ.; døbt 12 Oktober 1924 i Jordløse K. paa

SLÆGTSFORSKERNES BIBLIOTEK

Fyn. Konfirmeret 17 Marts 1940 i Ordrup K. Student fra Gentofte Statsskole 1945. Cand. theol. 1953. Kapellan ved Sct. Peders K. i Slagelse 27 Marts 1954. Ordineret i Roskilde Domkirke 7 April 1954. Søn af Sognepræst i Ordrup Viggo Rasmus Lassen Houmand * 23 Februar 1896 i Odense og Ellen Gudrun Kornbeck * 15 Decbr. 1892 i Københ. — 3 Børn.

331. (328). IX c. **Tove Fabricius** * 9 December 1927 paa Frederiksberg; døbt 9 September 1928 i Taksigelseskirken i Københ. Konfirmeret 1943 i Jægersborg K. Student fra Gentofte Statsskole 1946. Børnehavelærerindeeksamen fra Frøbelseminariet 1950. Ansat ved Statens Kostskole for Døve i Københ. — ∞ 9 December 1950 i Gentofte K. Niels Henning Groth Forchhammer * 20 Mai 1926 i Hellerup; døbt 25 Juni 1926 i Sct. Michaelis K. i Fredericia. Konfirmeret i Trinitatis K. i Fredericia 1940. Elev i Fredericia Gymnasium. Lærereksamen 1951. Talepædagogisk Eksamen 1952. Ansat ved Fru Kampps Skole for tunghøre og døvblevne Børn i Københ. 1952—54 Lærer i Godthaab August 1954. Søn af Forstander for Statens Kostskole for Døve i Fredericia Eiler Groth Forchhammer * 3 Juni 1890 og Paula Jensen * 20 Februar 1894; † 30 Marts 1941 i Fredericia. — 1 Datter.

332. (328). IX d. **Nina Fabricius** * 30 Marts 1933 i Københ.; døbt 3 September 1933 i Taksigelses K. i Københ. Student fra Gentofte Statsskole 1952. Børnehavelærerinde fra Kursus for Smaabørns Pædagoger i Københ. 1955. Ansat ved „Legestuen" i Hellerup 1 Oktober 1955. — ∞ 12 November 1955 paa Gentofte Raadhus Helge Vilstrup stud. polyt. Søn af Civilingeniør T.Vilstrup i Gentofte.

333. (323). VIII b. **Caroline Marie Fabricius** * 3 Juni 1866 ... † 29 August 1938 paa Møltrup.

334. (323). VIII c. **Axel Fabricius** * 4 November 1867 ... † 29 Mai 1934 i Feldballe; begr. 31 Mai 1934 paa Bregnet Kgd. Randers Amt.

336. (335). IX a. **Inger Simmelhag Emilie Fabricius** * 11 Mai 1907 ... — ∞ 7 Juni 1935 i Aagerup K., Aagerup-Kirkerup Kommune i Gl. Roskilde Amt Poul Langkjær * 10 April 1904 i Københ.; døbt 14 August 1904 i Nasaret K. i Københ. Student 1922 fra Lang & Hjorths Kursus. Cand. polyt. 1928. Fabrikingeniør. Ansat under Aalborg Kommune 1 Januar 1929; hos A/S Burmeister & Wain siden 1 November 1929. Søn af Bogtrykker i Københ. Hans Christian Marius Langkjær K². af Dbg.; D.M., Fi.H.R.2²;

SLÆGTSFORSKERNES BIBLIOTEK

S.V. 2² * 18 Februar 1865 i Vejle; † 17 April 1942 og Marie Chatrine Olsen * 24 Juni 1869.

337. (335). IX b. **Agnete Fabricius** * 20 Marts 1921 ... Student fra Rysensteen Gymnasium 1939. Biblioteksassistentelev 1 Juli 1942 ved Københ.s Kommunes Hovedbibliotek.

340. (338). IX b. **Jørgen Ulrich Fabricius** * 17 Januar 1903 ... Grosserer i Hellerup. — 2 Børn: Nr. 341 og 340 b.

341. (340). X a. **Inès Fabricius** * 28 December 1927 i Glostrup; døbt 8 April 1928 i Glostrup K. — ∞ 4 Marts 1947 paa Gentofte Raadhus Tage Hansen * 5 September 1923 i Fjelsted. Kasserer. Søn af Formand Edvard Hansen og Anna Petra Andersen.

340b. (340). X b. **Ulla Elena Fabricius** * 8 November 1933 i Glostrup; døbt 25 Marts 1934 i Glostrup K. — ∞ 23 Mai 1953 i Messiaskirken i Charlottenlund Roland Kofoed Nielsen * 1 April 1927 i Tjæreby S. Farvehandler i Fuglebjerg. Søn af Landmand Hermod Kofoed Nielsen og Constance Veronica Helga Christiansen.

344. (323). VIII h. **Christian Fabricius** * 4 September 1875 ... † 20 December 1940 paa Grenaa Sygehus; begr. 30 December 1940 paa Vestre Kgd. i Københ.

346. (344). IX b. **Helge Bruun Fabricius** * 15 Januar 1905 ... Ritmester af Reserven 15 Februar 1940. Eskadronchef ved Jydske Dragonregiment 1 Januar 1941. Medlem af Tustrup-Fuglslev Sogneraad 1938—45. Formand for Jagtafløsningen i Randers Amt 1948. Oberstløjtnant af Reserven i Pansertropperne 1952. — ∞ 26 Juni 1937 i Tingsted K. paa Falster Gerda Hillerup * 7 September 1905 paa Gl. Kirstineberg i Tingsted S. Datter af Godsejer til Gl. Kirstineberg Axel Hillerup * 9 Juli 1871; † 28 Oktober 1935 og Ellen Sophie Uldall. * 3 Februar 1878. — 2 Børn: Nr. 346a og 346b.

346a. (346). X a. **Knud Fabricius** * 14 August 1939 i Aarhus; døbt 10 Oktober 1939 i Tirstrup K. i Randers Amt.

346b. (346). X b. **Kirsten Birgitte Fabricius** * 3 November 1942 i Grenaa; døbt 26 December 1942 i Fuglslev K. i Randers Amt.

347. (344). IX c. **Tage Bruun Fabricius** * 17 November 1908 i Københ.; døbt 5 Januar 1909 i Frue K. i Københ. Student fra Østre Borgerdydskole i Københ. 1927. Aftjent Værnepligt ved Søvæsenet 1929. Ansat i A/S Jyllands Papir Værk i Aarhus 1930—34. Prokurist i Nordjyllands Papirposefabrik i Aalborg 1934. Direktør 1955. —

SLÆGTSFORSKERNES BIBLIOTEK

∞ 6 Juli 1940 i Tirstrup K. i Randers Amt Inga Elisabeth Lykkeberg * 9 April 1915 i Aarhus; døbt 13 Mai 1915 i Sct. Johannes K. i Aarhus. Datter af Købmand i Aarhus Robert Gustav Lykkeberg * 1 Februar 1877 i Ry og Karen Iversen * 19 April 1886 i Faaborg ved Varde. — 2 Børn: Nr. 347a og 347b.

347a. (347). X a. **Marianne Fabricius** * 20 Oktober 1941 i Aalborg; døbt 14 December 1941 i Ansgar K. i Aalborg.

347b. (347). X b. **Karen Fabricius** * 27 November 1944 i Aalborg.

348. (344). IX d. **Gerda Bruun Fabricius** * 27 Marts 1911 i Københ.; døbt 25 Mai 1911 i Frue K. i Københavns. Pigeskoleeksamen fra N. Zahles Skole. Afgangseksamen fra Det kgl. Musikkonservatorium 1933. Ansat i Stiftelsen Georg Stages Minde 1936—41. Korrespondenteksamen 1940. Ansat i Arbejds- og Socialministeriets Beskæftigelsescentral 15 Januar—31 Mai 1942; i Danmarks Nationalbank 1 Juni 1942—31 August 1944. Elev paa Nordisk Montesorri Kursus 1 September 1944—30 Juni 1946 med Eksamen som Børnehavelærerinde. Børnehavelærerinde ved Saxoly 1 September 1942—15 April 1948; ved Philips Børnehave 1 Mai 1948—30 Mai 1951. Leder af Børnehaven i Kongens Have siden 1 Oktober 1951.

349. (344). IX e. **Niels Bruun Fabricius** * 15 Juli 1914 i Københ.; døbt 8 November 1914 i Frue K. i Københ. Elev i Østre Borgerdydskole 1921—31. Student fra „Kursus til Studentereksamen" 1933. Ansat i Rederiet A. P. Møller 15 September 1933—1 Februar 1941. Aftjent Værnepligt ved Søværnet (i Kongeskibet Dannebrog) 1935. Ansat hos statsautoriseret Revisor A. Engell-Nielsen og statsaut. Revisor J. Fabricius siden 1 Februar 1941. Handelsvidenskabelig Diplomprøve (H.D.) i Regnskabsvæsen fra Handelshøjskolen i Københ. 1945. Bevilling som statsaut. Revisor $^{21}/_{3}$ 53. — ∞ 26 Juni 1943 i Søllerød K. Annalise Magnussen * 14 Februar 1912 i Københ.; Helligaands S.; døbt 20 Oktober 1912 i Sct. Andreas K. i Københ. Datter af Redaktør Fritz Julius Claudi Magnussen * 13 September 1878; † 15 April 1920 i Københ. og Anna Sofie Lorense Petersen * 22 December 1876 i Københ.; død 3 Oktober 1944 paa Frederiksberg. — 2 Børn: Nr. 349 a og 349 b.

349a. (349). X a. **Thomas Ditlev Fabricius** * 2 Januar 1945 i Hellerup; døbt 27 Mai 1945 i Sct. Thomas K. paa Frederiksberg.

349b. (349) Xb. **Charlotte Fabricius** * 24 Juli 1947 paa Rigshospitalet i Københ.; døbt 11 Januar 1948 i Sct. Thomas K. paa Frederiksberg.

SLÆGTSFORSKERNES BIBLIOTEK

350. (323). VIII i **Henrik Fabricius** * 27 Oktober 1877 ...; † 1944.

351. (350). IX a. **Estrid Fabricius** * 16 April 1906 ... Apoteker i Bogense 29 Januar 1944.

352. (350). IX b. **Eva Fabricius** * 4 Februar 1908 ... Eiler Sørensen .... † 14 Oktober 1944 i Københ.; begr. i Bogense.

353. (350). IX c. **Axel Fabricius** * 26 Februar 1911.... Cand. pharm. 1935 (1 K. m. Udm.). Ansat paa Linde Apoteket i Københ..... — 2 Børn: Nr. 353a og 353b.

353a. (353). X a. **Christian Fabricius** * 6 August 1933.... Student 1952 fra Rungsted Statsskole. Stud. mag.

353b. (353). X b. **Otto Fabricius** * 16 Oktober 1937 i Svendborg. Elev i Rungsted Statsskole.

354. (350). IX d. **Ruth Erlandsen Fabricius** * 5 Juli 1914.... Bor i Monte i Argentina.

355. (350). IX e. **Ingeborg Fabricius** * 10 Juni 1917.... — ∞ 1935 i Bogense K. Erik Kjær. Landmand i Monte i Argentina. — 1 Søn.

361. (360). IX a. **Erik Fabricius** * 8 Februar 1904.... Prokurist i Københavns Kreditbank 1940. Fuldmægtig i Danish American Gulf Oil Comp. A/S fra 1 Januar 1955..... Irene Rose Andreasen * 30 Juni 1904.... Ansat hos Højesteretssagfører Gamborg i Københ. siden 1927. — 1 Barn: Nr. 361a.

361a. (361). X a. **Sven Fabricius** * 24 Marts 1933.... Student 1953. Aftjent Værnepligt i Marinen med Togt til Virginia, Bermudaøerne og Azorerne. Elev paa K.F.U.M.s Seminarium i Hellerup. — ∞ 5 Februar 1955 i Vigerslev K. Bodil Nygaard * 15 Oktober 1934. Elev paa Statens Seminarium: Emdrupborg. Datter af Lektor Gunnar Nygaard og Maja.... — 1 Barn Nr. 361a-a.

361a-a. (361a). XI a. **Udøbt Pige** * 1 September 1955.

362. (358). VIII c. **Lars Peter Henrik Christian Fabricius** * 11 Februar 1874.... Harriet Elisa Lindeburg * 16 Februar 1873.... Amerikansk Statsborger. Medlem af American-Scandinavian Foundation, af Den danske Kirke og Danish-American-Women's Association, Nurs-Companion i New York.

364. (363). IX a. **Gordia Marie Leth Fabricius** * 27 November 1905.... Arne Valdemar Kristensen * 13 Juli 1899.... Til Farmacien Juli 1917 paa Neksø Apotek. Medhjælpereksamen 1920. Cand. pharm. 1922. Provisor ved Store Vibenshus Apotek i Københ. Apoteker i Aabenraa, Svane Apoteket, 1951. 2 Sønner.

SLÆGTSFORSKERNES BIBLIOTEK

365. (363). IX b. **Ellen Godtfride Fabricius** * 11 November 1907.... † 1952 i Porto Rico.... — 2 Døttre.

366. (363). IX c. **Bent Frederik Fabricius** * 3 Juni 1913 paa Frederiksberg; døbt 13 Juli 1913 i Solbjerg K. paa Frederiksberg. Student fra Gl. Hellerup Gymnasium 1932. Statsautoriseret Translatør og Tolk i Engelsk $^{28}/_{1}$ 48. Fuldmægtig i „Nye Danske af 1864" 1948. Handelsfaglærereksamen 1948. — ∞ 12 April 1938 i Taksigelseskirken i Københ. Kirsten Ellen Mathiesen * 10 September 1916 i Aldersro S. i Københ.; døbt 5 April 1917 i Aldersro K. Datter af Forvalter i Københ. Louis Mathiesen * 28 August 1878 og Marie Christoffersen * 4 Oktober. — 3 Børn: Nr. 366a—366c.

366à. (366). X a. **Peter Albert Fabricius** * 16 December 1943 i Københ.; døbt 5 Mai 1944 i Grundtvigs K.

366b. (366). X b. **Henrik Louis Fabricius** * 6 Juni 1945 i Københ.; døbt 15 Juli 1945 i Grundtvigs K.

366c. (366). X c. **Finne Marie Fabricius** * 6 Oktober 1946 i Københ.; døbt 22 Juni 1947 i Utterslev K.

369. (358). VIII g. **Johannes Fabricius** * 27 September 1882.... R. af Dbg. Juli 1954.... Carla Caroline Hansen * 10 Juni 1886.... † 18 Februar 1940; begr. paa Frederiksberg Kgd. — 2 ∞ 14 November 1941 paa Københavns Raadhus Anna Marie Hauerslev Christensen * 28 November 1898 i Odder; døbt i Odder K. (1 ∞ 28 Marts 1934 i Odder K. Kjeld Egmose Hansen * 6 November 1907 i Stege. Civilingeniør. Entreprenør i Aalborg). Datter af Realskolebestyrer i Odder Thomas Christensen * 23 Juni 1864. R. af Dbg. og Henriette Hauerslev * 4 August 1879. — 3 Børn: Nr. 370—372.

370. (369). IXa_1. **Paula Henriette Staal Fabricius** * 18 Mai 1909.... — 3 Børn.

371. (369). IXb_1. **Grethe Fabricius** * 21 Marts 1913.... — ∞ 17 August 1937 i Holmens K. i Københ. Mogens Bloch. Søn af Direktør Bloch i Holte.

372. (369). IXc_1. **Hans Peter Fabricius** * 24 Juni 1915 paa Frederiksberg; døbt 10 Oktober 1915 i Solbjerg K. Realeksamen fra Bogø Kostskole 1931. Købmandslærling i Københ. 1 Mai 1932. Kommis 1936. Aftjent Værnepligt 1937. Ansat i Hellerup 1937—39. Volontør i Hamborg 1939. Ekspedient i A/S A. C. Illum i Københ. 1939—44. Repræsentant i Københ. 1944—45; i Odense 1946; i Vanløse 1946—49; i Skive 1 September 1949. Disponent smst. Grosserer i Skive 1 April 1955. — ∞ 7 August 1948 i Skive K. Elny Prim-

SLÆGTSFORSKERNES BIBLIOTEK

dahl * 18 Juni 1921 i Skive; døbt 31 Juli 1921 i Skive K. Datter af Grosserer i Skive Niels Svenningsen Primdahl * 12 November 1886 i Esbjerg og Emmy Bligaard * 24 Juni 1897 i Grønning S., Viborg Amt. — 1 Barn: Nr. 372a.

372a. (372). X a. **Erik Fabricius** * 5 August 1949 i Skive; døbt 6 November 1949 i Skive K.

377. (375). VIII b. **Johanne Marie Fabricius** * 30 April 1878.... † 30 Mai 1938 i Ordrup; begr. Juni 1938 paa Vestre Kgd. i Københ.

379. (375). VIII d. **Ferdinand Erik Christian Fabricius** * 5 November 1881.... † 24 Mai 1943 paa Egelundsgaard; begr. paa Gerlev Kgd.

380. (379). IX a. **Poul Henrik Bent Fabricius** * 29 September 1921 paa Egelundsgaard i Gerlev S. Frederiksborg Amt; døbt 20 November 1921 i Gerlev K. Landvæsenselev paa Skovsgaard Kirkerup S. Sorø Amt og Eskildstrup Sneslev S. Sorø Amt. Forvalter paa Egelundsgaard. Forpagter af samme til April 1948. Landejendomsbesidder i Sabro ved Mundelstrup, Aarhus Amt, til 1953. Prokurist i Scandinavian Buying Service i Københ. 1954. — ∞ 25 Oktober 1944 i Gerlev K. Grete Herrschend * 7 Juli 1920 paa Herrchendsgave i Frue-Ring S. i Aarhus Amt; døbt 17 September 1920 i Frue-Ring K. Datter af Godsejer, Slægtshusbesidder Frits Alfred Herrschend til Herrschendsgave * 30 Januar 1889 paa Peterslund i Ørreslev S. i Aarhus Amt og Edith Hansen * December 1893. — 3 Børn: Nr. 380a—380c.

380a. (380). X a. **Peter Fabricius** * 5 April 1945 paa Egelundsgaard, Gerlev S. Frederiksborg Amt; døbt 17 Juni 1945 i Gerlev K.

380b. (380). X b. **Erik Fabricius** * 8 September 1946 paa Egelundsgaard, Gerlev S. Frederiksborg Amt; døbt 26 December 1946 i Gerlev K.

380c. (380). X c. **Ole Fabricius** * 19 Marts 1952 i Sabro S., Aarhus Amt; døbt 1 Juni 1952 i Sabro K.

383. (382). VIII a. **Peter Dons Fabricius** * 26 Marts 1875.... † 15 September 1946 paa Øresunds Hospital i Helsingør; begr. paa Ordrup Kgd. Direktør for A/S Dansk Snørebaand- og Kemikaliefabrik i Københ. 1941.... Johanne Katrine Senker * 11 Januar 1878 i Aunede paa Lolland; døbt 1 Marts 1878 i Aunede K., † 13 December 1940 i Københ., Sct. Jacobs S.; begr. 18 December 1940 paa Ordrup Kgd. — Ingen Børn.

385. (382). VIII c. **Anna Marie Fabricius** * 30 Juni 1879.... Hans Fraas * 6 December 1877.... † 29 Januar 1935 paa Frederiksberg Hospital; begr. 3 Februar 1935 paa Vestre Kgd. i Københ.

SLÆGTSFORSKERNES BIBLIOTEK

EDUARD FABRICIUS

1809—1850.

Ritmester.

Ejer af Skovsgaard ved Slagelse.

Efter Fotografi. Stamtavlen Nr. 395.

SLÆGTSFORSKERNES BIBLIOTEK

386. (382) VIII d. **Christian Dons Fabricius** * 5 December 1883.... Revisor i Revisions- og Forvaltningsinstitutet i Københ. 1 Juli 1915—31. Ansat i Forsikringsselskabet „Danmark" 16 Juni 1933.

387a. (254). V b_1. **Birgithe Hedevig Fabricius** * 2 Oktober 1768 i Langestrand i Norge; døbt 5 Oktober 1768 i Langestrand K.; † 18 Juli 1769; begr. 20 Juli 1769 i Langestrand K.

400. (396). VIII d. **Johanne Fabricius** * 13 Februar 1875.... Christian Bruun.... Forpagter af Cathrineberg ved Taastrup 1912—17. † 2 Oktober 1935 paa Fuglebjerggaard i Sorø Amt; begr. paa Fuglebjerg Kgd.

404. (403). IX a. **Peter Frederik Fabricius** * 12 Februar 1913.... Forpagter, senere Ejer, af Lyngbygaard i Egeslevmagle S. i Sorø Amt. Hofjægermester 1 Januar 1953. — ∞ 27 Mai 1939 i Egeslevmagle K. Mary Parker Bird * 7 September 1912 i Fallriver i U.S.A.; døbt 15 Juli 1916 i Søllerød K. Har gaaet i Skole i Schweiz, Frankrig og Italien. Datter af Ingeniør, Direktør for Connecticut Power Company i U.S.A. Viggo Edward Bird * 28 April 1885 i Københ. og Anita Parker * 12 Juni 1887 i Sct. Francisco, U.S.A. — — 5 Børn: Nr. 404a—404e.

404a. (404). X a. **Nina Elisabeth Fabricius** * 18 September 1944; døbt i Egeslevmagle K. i Sorø Amt 17 December 1944.

404b. (404). X b. **Hanne Anita Fabricius** * 14 Juni 1946; døbt 4 September 1946 i Egeslevmagle K.

404c. (404). X c. **Benedicte Kirstine Fabricius** * 10 August 1949; døbt 9 Oktober 1949 i Egeslevmagle K.

404d. (404). X d. **Tofa Louise Fabricius** * 17 Marts 1953; døbt 16 Juni 1953 i Egeslevmagle K.

404e. (404). X e. **Brita Marie Fabricius** * 10 marts 1954; døbt 6 Juni 1954 i Egeslevmagle K.

409a. (254). V d_1. **Børre Strøm Fabricius** * 23 Juli 1773 i Langestrand i Norge; døbt 30 Juli 1773 i Langestrand K. † før 1786.

410. (253). IV b_1. **Søren Christian Fabricius** * 7 Marts 1732.... ∞ 18 September 1776 i Nerstrand i Norge.

412. (410). V b. **Boletta Cathrine Fabricius** * 1778; døbt 23 Januar 1778. † paa

SLÆGTSFORSKERNES BIBLIOTEK

TOFA ALVILDE FABRICIUS

f. Qvistgaard.

1852—1910.

Efter Maleri, 63 cm × 52 cm, malet 1868 af Constantin Hansen.

Stamtavlen Nr. 396.

SLÆGTSFORSKERNES BIBLIOTEK

Larvik Sygehus. Hun var 1801 Husjomfru hos Oberst W.A.Seue, Ødelund i Bergs S. i Brunlanæs i Norge. — ∞ Houen.

414. (410). V d **Lorentze Severine Fabricius** * 1784 ca. 1 Januar. Økonoma ved Bratsborg Amtssygehus i Norge.

416. (410). V.f. **Ferdinand Christian Fabricius** * Mai 1786.... i Pleje hos Præsteenken Margrethe Mow i Bø Præstegjæld i Norge.

416 a. (253). IV c_1. **Hans Christian Fabricius** * 1734; † 2 April 1745 i Larvik i Norge.

417. (253). IV d_1. **Ulricha Eleonora Fabricius** * 12 August 1735.... ∞ 3 November 1758 i Larvik i Norge Knud Mørch † 18 Mai 1776. Forvalter ved Barvik's Masovn; senere Forvalter ved Fritzø Jernværk i Larvik.

418. (253). IV e_1. **Anna Helene Fabricius** * 1738. — ∞ 27 December 1770 i Strøm i Lier i Norge Rasmus Linaa. Købmand og Visitør ved Societetet i Larvik i Norge.

418 a. (253). IV f_1. **Jens Jacob Fabricius** † ca. 29 Januar 1740.

421. (253). IV g_2. **Birgitte Marie Fabricius.** — ∞ senest 1761 William Lembach * ca. 1721; † som Foged i Lier, Hurum, Roken, Eker og Buskerud i Norge. Søn af Købmand i Frederikshald Samuel Lembach og Ellen Juel.

421 a. (253). IV h_2. **Iver Fabricius.** Var hjemme i Julen 1761. Meldte sig 1762 til Uddannelse ved Captain Schleppegrells Kompagni. Var maaske i Fritzø Jernværks Tjeneste i 1774.

421 b. (253). IV i_2. **Hans Fabricius** * ca. 10 August 1745; † som Barn.

422. (253). IV j_2. **Antoinette Joachimine Fabricius** * 1753. Kom ved Forældrenes Død til Svogeren Knud Mørck. — ∞ Jens Bøckmann. Forvalter af Larvik Savværk. Kancelliraad. Søn af Købmand i Larvik Søren Abrahamsen Bøckmann og Judith Hansdatter Mow.

419. (253). IV k_2. **Ferdinand Christian Fabricius** * ca. 1754; † ca. 1786 paa en Rejse til Guinea med „Østersøiske Compagnies" Skib „Rivolte". Kom ved Forældrenes Død til Svogeren Knud Mørck. Ansat i „Det Kgl. Octrojerede Assiatiske Compagnie" i Københ. 1769.... se Stamtavlen.

423. (253). IV l_2. **Jens Schow Fabricius** * 2 Marts 1758.... Kom ved Forældrenes Død i Huset hos sin Moster og hendes Mand Jens Schoug i Drammen. Admiral. Se videre Stamtavlen.

434. (432). VII b. **Betsy Caspara Fabricius** * 19 September 1868.... Emil Kallevig * 22 Juni 1869; † 16 Mai 1952 i Arendal.

435. (432). VII c. **Henriette Helene „Hilde" Hansen** * 12 Juni 1870.... Rolf Hansen * 12 November 1873.... Ejer af Godset „Vistegården", Amatfors i Værmland.... Søn af Skibsreder i Tønsberg samt Fabrik og Skovejer i Værmland

SLÆGTSFORSKERNES BIBLIOTEK

Gustav Conrad Hansen og dennes 3. Hustru Fanny Tschudi * 1851 i Zürich i Schweiz. (Hendes Slægt er fra Glarus, har Stamtavle helt fra 916. I 1916 havde Slægten 1000-aars Fest).

458. (457). VII a. **Karenus Fredrik Fabricius** * 8 April 1910. Efter Middelskoleeksamen til Søs. Styrmandseksamen 1932, Skibsførereksamen 1934. Dispachøreksamen 1935. Fra 1935 ansat som 2. Styrmand i „Det Bergenske Dampskibsselskab". I 1936 beordret i Land til Kontorarbejde med Havari- og Assurancesager ved samme Rederi. Deltog som frivillig Infanterist under Kampene i Norge, først i I. R. 14 i Sør-Norge, senere i I. R. 16 i Nord-Norge til Kapitulationen. Udnævnt til Assurandør og Chef for „Det Bergenske Dampskibsselskabs" Assuranceafdeling 1944. Medlem af Højres Gruppe i Bergens Bystyre 1947—51. Medlem som Assurancekyndig ved det søkyndige Udvalg ved Bergens Byret siden 1947. Fra 1948 Bistilling som Lærer i Dispachechef og Assurance ved Højere Skibsførerafdeling ved Bergens Sømandsskole. — ∞ 30 Oktober 1941 Ada Grung Gran Kahrs * 2 Juni 1916. Datter af Skibsreder Harald Gran Kahrs og Frida Blydt Grung. — 3 Børn: Nr. 458a—458c.

458 a. (458). VIII a. **Rita Fabricius** * 4 September 1943.

458 b. (458). VIII b. **Jan Fabricius** * 8 Mai 1947.

458 c. (458). VIII c. **Kari Fabricius** * 4 Februar 1949.

459. (253). IV m_2. **Lars Fabricius** * 1760. Kom 1762 efter Forældrenes Død i Huset hos Svogeren William Lemback.... Se videre Stamtavlen.

460. (2). III l_2. **Hans Sørensen Fabricius** * 28 Marts 1696.... — 16 Børn. Nr. 461, 461a, 462, 462a, 463, 464, 471, 639, 640, 641, 642, 646, 728, 800, 801, 802.

461a. (460). IVaa_1, **Dødfødt Pige,** begr. 6 December 1729 i Rudkøbing.

462a. (460). IVbb_1. **Dødfødt Pige,** begr. 12 Januar 1732 i Rudkøbing.

483. (481). IX b. **Svend Jacob Strøm Fabricius** * 30 Oktober 1879.... † 19 September 1950 paa Læsø; begr. 25 September 1950 paa Byrum Kgd..... Petra Edeline Kirstine Pedersen * 10 Mai 1886..... † 16 Februar 1950 paa Læsø; begr. paa Byrum Kgd.

484. (483). X a. **Højland Peter Theodor Fabricius** * 24 December 1910 i Hals S. paa

SLÆGTSFORSKERNES BIBLIOTEK

Læsø; døbt i Byrum K.; † 5 April 1939 paa Læsø; begr. 11 April 1939 paa Byrum Kgd. Brugsuddeler i Byrum. — ∞ 26 September 1936 i Byrum K. paa Læsø Jessy Sørensen * 9 April 1913 i Østerby paa Læsø. — 2 ∞ December 1948 Oscar Nielsson * 26 December 1910 i Bua, Halland i Sverige. Fiskehandler i Bua. — Datter af Kaptajn Vilhelm Sørensen, Vesterøhavn paa Læsø. — 2 Børn: 484a—484b.

484a. (480). XI a. **Poul Fabricius** * 31 Januar 1938 i Byrum paa Læsø, døbt i Byrum K. Fisker i Bua, Halland i Sverige.

484b. (480). XI b. **Højland Fabricius** * 31 Marts 1939 i Byrum paa Læsø, døbt 10 April 1939 i Byrum K. Bagerlærling i Varberg i Sverige.

485. (483). X b. **Peter Møller Fabricius** * 4 Maj 1916 i Hals S. paa Læsø, døbt 28 Mai 1916 i Byrum K. Uddannet ved Landvæsenet 1934—42. Politibetjent ved ved Kystbevogtningen i Mosede, Greve S. Københ.s Amt; ved Mosede Politistation 1 Maj 1946. — ∞ 9 August 1945 i Greve K. Alise Birthe Pedersen * 23 Oktober 1925 i Greve; døbt 27 December 1925 i Greve K. Datter af Fisker i Greve Ejner Pedersen * 19 April 1899 i Greve og Mabel Laura Andersen * 21 Januar 1905 i Omaha, Nebraska, U.S.A. — 2 Børn: 485a—485b.

485a. (485). XI a. **Jens Strøm Fabricius** * 30 Januar 1946 i Greve i Københ.s Amt; døbt 14 April 1946 i Greve K.

485b. (485). XI b. **Birgitte Edel Fabricius** * 10 Mai 1950 i Greve, Københ.s Amt; døbt 2 Juli 1950 i Greve K.

486. (483). X c. **Majgaard Strøm Fabricius** * 7 November 1918. Ekspedient i Odense.

487. (483). X d. **Kaj Arnold Fabricius** * 28 April 1920 i Hals S. paa Læsø; døbt 11 Juli 1920 i Byrum K. Gartner paa Læsø. — ∞ 30 Juli 1949 paa Københavns Raadhus Agda Hedvig Olsen * 3 Maj 1930 paa Læsø; døbt 8 Juni 1930 i Vesterø K. paa Læsø. — 2 Børn: Nr. 487a—487b.

487a. (487). XI a. **Dan Fabricius** * 11 November 1949 i Byrum S. paa Læsø; døbt Byrum K.

487b. (487. XI b. **Irene Fabricius** * 31 August 1954 i Byrum S. paa Læsø; døbt 24 Oktober 1954 i Byrum K.

488. (483). X e. **Svend Aage Fabricius** * 1 Juni 1922 i Hals S. paa Læsø; døbt 23 Juli 1922 i Byrum K. Landmand. Overtog Fædrenegaarden i Skoven paa Læsø 1948. — ∞ 4 Marts 1949 i Byrum K. Vinny Jutta Larsen * 15 Mai 1928 i Byrum; døbt 10 Juni 1928 i Byrum K. Datter af Gaardejer i Byrum Charles Marinus Larsen * 7 April 1899 i Byrum og Jenny Margrethe Jørgensen * 1 August 1906 i Byrum. — 1 Barn: Nr. 488a.

488a. (488). **Orla Fabricius** * 16 August 1951 i Hals S. paa Læsø; døbt 23 September 1951 i Byrum K.

SLÆGTSFORSKERNES BIBLIOTEK

489. (483). X f. **Rosa Petrea Fabricius** * 7 December 1924 i Hals S. paa Læsø; døbt i Byrum K. — ∞ 4 April 1947 i Byrum K. Bredo Arthur Schortmann * 11 Juni 1921 i Københ. i Nathanaels S. Chauffør. — 2 Børn.

492. (490). X b. **Majgaard Højland Remmer Fabricius** * 15 August 1911 i København; døbt i Nathanaels K. i Københ. 11 Februar 1912. Uddannet som Manufakturist. Skotøjshandler i Næstved. — ∞ 7 November 1936 i Frue K. i Aalborg Thomi Bertha Munch Jensen * 25 September 1913 i Aalborg. Datter af Togfører Peder Jensen * 11 Juni 1881 og Dagmar Munch Christiansen * 17 Juli 1887 i Aalborg. — 3 Børn: Nr. 492a—492c.

492a. (492). XI a. **Jørgen Munch Fabricius** * 16 December 1940 i Københ.; døbt i Phillips K.

492b. (492). XI b. **Peder Munch Fabricius** * 23 Marts 1944 i Københ.; døbt i Phillips K.

492c. (492). XI c. **Else Munch Fabricius** * 17 Mai 1949 i Københ.; døbt i Philips K.

495. (481). IX f. **Løjtved Majgaard Møller Fabricius** * 24 April 1892.... † 12 Marts 1952 i Horsens; begr. i Horsens.

496. (495). X a. **Peter Løjtved Fabricius** * 10 Juli 1915 i Bangsbo, Hals S. paa Læsø. Fyrskibsfører 1 Januar 1947. — 1 ∞ .... — 2 ∞ 14 Oktober 1944 hos Sognefogeden i Tyrsted S. ved Horsens Maria Anita Nielsen * 6 Oktober 1926 i Horsens. Datter af Johannes Nielsen. Ansat paa Horsens Svineslagteri, * 27 Februar 1884 i Horsens og Johanna Anita Rasmussen * 29 Oktober 1908. — 3 Børn: Nr. 496a—496c.

496a. (496). XI a. **Maja Fabricius** * 19 December 1944 i Horsens; døbt 29 Marts 1945 i Klosterkirken i Horsens.

496b. (496). XI b. **Birger Fabricius** * 20 Juli 1947 i Horsens; døbt 21 September 1947 i Klosterkirken i Horsens.

496c. (496). XI c. **Frede Fabricius** * 4 April 1949 i Horsens; døbt 7 August 1949 i Klosterkirken i Horsens.

497. (495). X b. **Erik Majgaard Fabricius** * 9 Marts 1917 i Sæby; døbt 28 Mai 1917 i Sæby K. Fyrpasser paa Rubjerg Knude Fyr ved Lønstrup. — ∞ 25 Mai 1942 i Filips K. i Københ. Elna Margrethe Nielsen * 23 Mai 1921 i Lauerbjerg S.; døbt 28 August 1921 i Laurbjerg K. Datter af Albert Emanuel Nielsen * 5 Oktober 1910 og Karen Marie Nielsen * 17 Juni 1902. — 2 Børn: Nr. 497a—497b.

SLÆGTSFORSKERNES BIBLIOTEK

497a. (497). XI a. **Hanna Fabricius** * 21 April 1943 i Københ. i Nathanael S.; døbt 1 August 1943 i Filips K. i Københ.

497b. (497). XI b. **Jørgen Fabricius** * 7 Februar 1947 i Københ. i Hellig Kors S.; døbt 4 Mai 1947 i Højdevangs K. i Københavns.

498. (495). X c. **Svend Møller Fabricius** * 19 April 1918 i Sæby; døbt 11 August 1918 i Sæby K. Overtjener i Københavns.

499. (495). X d. **Grete Kirstine Fabricius** * 29 December 1919 i Sæby; døbt 1 Februar 1920 i Sæby K. — ∞ 8 September 1943 i Vor Frelsers K. i Københ. Anders Frede Morten Carstensen * 9 September 1917 i Københ. i Sions S.; døbt 14 Oktober 1917 i Sions K. Styrmand og Radiotelegrafist. Styrmand i D.F.D.S. Søn af Kaptajn Martin Thorvald Karstensen * 27 Juli 1883 i Skagen og Amalie Christensen * 18 Juli 1885 i Aalborg. — 4 Børn.

500. (495). X e. **Vagn Fabricius** * 24 Januar 1926 i Vanløse; døbt 1 April 1926 i Vanløse K. Uddannet i Handel og Kontorvirksomhed ved Firmaet Levisohn jun. i Københ. Aftjent Værnepligt i Marinen April 1947—November 1947. Kontorist i Justervæsenet siden 1 Januar 1948. — ∞ 11 Januar 1945 i Højelse K. ved Køge i Københ.s Amt Kaja Margit Nielsen * 12 April 1928 i Ll. Skensved i Højelse S.; døbt 13 Mai 1928 i Højelse K. Datter af Mekaniker i Københavns Johannes Nielsen * 24 Mai 1904 i Københ.; † 29 Marts 1953 i Københ. i Philip S. og Mary Cathrine Larsen * 25 Marts 1907 i Ll. Skensved. — 3 Børn: Nr. 500a—500c.

500a. (500). XI a. **Karsten Fabricius** * 18 Januar 1946 i Københ.; døbt i Vor Frelsers K. i Københ.

500b. (500). XI b. **Kirsten Birgit Fabricius** * 23 Oktober 1948 i Københ.; døbt i Vor Frelsers K. i Københ.

500c. (500). XI c. **Lillian Fabricius** * 10 September 1954 i Københ.; døbt 21 November 1954 i Kristkirken i Københ.

501. (495). X f. **Poul Fabricius** * 27 September 1930. Kontormedhjælper i Københ.

519. (476). VII c. **Johannes Fabricius** * 17 August 1823 i Nørresundby; døbt 21 November.... Vielsesdag 25 Februar 1850 er ikke rigtig. Anna Marie Agathe Thorsted * 1 Januar 1825 opholdt sig 1851 hos Stedfaderen Skomager Sørensen i Nørresundby.

SLÆGTSFORSKERNES BIBLIOTEK

520. (519). VIII a. **Johannes Julius Fabricius** * 25 Oktober 1851 i Nørre Sundby; døbt 21 November 1951 i Nørresundby K. — 3 Børn: Nr. 520, 521, 524.

520a. (520). IX. **August Valdemar Julius Fabricius** * 14 Juli 1885 i Københ.; døbt 1 November 1885 i Sct. Johannes K. i Københ. Sporvejsfunktionær i NESA i Hellerup, senere ansat ved Amtssygehuset i Gentofte. — 1 ∞ Søllerød K. Helene Christiansen * 28 Marts 1889 i Øverød i Søllerød S.; † 16 August 1942 paa Gentofte Sygehus; begr. 23 August paa Hellerup Kgd. Datter af Bestyrer Jørgen Christiansen og Caroline Rasmussen. — 2 ∞ 26 Oktober 1945 paa Gentofte Raadhus Ida Viola Nielsen * 1 Mai 1905 i Esbjerg. Damefrisørinde. (1 ∞ Larsen). Datter af Slagtermester i Esbjerg Marius Christian Nielsen og Ane Jensine Aaris. — 6 Børn: Nr. 520 aa—520 ag).

520aa. (520a). X a. **Agnethe Fabricius** * 16 Januar 1908 i Søllerød; døbt i Hellerup K. — ∞ Viggo Vasegaard. Ingeniør under Københavns Kommune. Ægteskabet opløst. — Ingen Børn.

520ab. (520a). X b. **Jørgen Jacob Fabricius** * 28 Januar 1909 i Søllerød; døbt i Søllerød K. Trafikassistent i NESA i Hellerup, ansat 1927. — ∞ 8 Mai 1931 i Messiaskirken i Charlottenlund Gerda Thora Marie Sørensen * 6 April 1913 i Jægersborg; døbt 18 Januar 1914 i Gentofte K. Datter af Chauffør i Gentofte Jens Carl Sørensen * 4 November 1890; † 1950 i Gentofte; begr. paa Hellerup Kgd. — 1 Barn: Nr. 520aba.

520aba. (520ab). XI a. **Leif Jørgen Fabricius** * 19 August 1934 i Maglegaard S.; døbt i Messiaskirken i Charlottenlund 17 Februar 1935.

520ac. (520a). X c. **Christian Julius Fabricius** * 26 Marts 1910 i Hellerup; døbt i Hellerup K. Sporvejsfunktionær i NESA i Hellerup. — ∞ 24 April 1932 i Timotheus K. i Københ. Helene Kirstine Hansen * 30 August 1914 i Hylleholt S. (ved Faxe Ladeplads); døbt i Hylleholt K. Datter af Fisker i Faxe Ladeplads Carl Hansen * 23 Juni 1887 og Laura Marie Dorthea født Hansen * 25 April 1889. — 3 Børn: Nr. 520aca—520acc.

520aca. (520ac). XI a. **Bent Ole Fabricius** * 27 Juni 1932 i Rødovre; døbt i Timotheus K. i Københ. Udlært ved Tømmerhandlen. Løjtnant i Infanteriet.

SLÆGTSFORSKERNES BIBLIOTEK

520acb. (520ac). XI b. **Kai Henning Fabricius** * 6 August 1935 i Lundehus S. i Københ.; døbt i Lundehus K. Mekaniker. Aftjener sin Værnepligt ved Artilleriet.

520acc. (520ac). XI c. **Steen Christian Fabricius** * 20 Februar 1944 i Hellig Kors S. i Københ.; døbt i Lundehus K. i Københ.

520ad. (520a). X d. **Mogens Fabricius** * 4 Mai 1912 i Hellerup; døbt i Hellerup K. Sømand. Sejler under J. Lauritzens Rederi paa U.S.A.

520ae. (520a). X e. **Ib Flemming Fabricius** * 12 Marts 1914 i Ordrup; hjemmedøbt 18 Mai 1914. Chauffør under Gentofte Kommune. — ∞ 29 Marts 1936 i Sct. Hans K. i Odense Gudrun Banke * 29 Marts 1911 i Bred i Vissenbjærg S. i Odense Amt; døbt i Vissenbjærg K. 14 Mai 1911. Datter af Vaskeriejer i Odense Karl Sofus Johannes Banke * 22 August 1887 i Tved S. og Maren Kathrine Jøgensen * 28 September 1886 i Stubberup Mark, Sandager S. i Odense Amt. — 4 Børn: Nr. 520aea. — 520aed.

520aea. (520ae). XI a. **Lis Fabricius** * 3 Juni 1940 i Gentofte; døbt 11 August 1940 i Sct. Hans K. i Odense.

520aeb. (520ae). XI b. **Kjeld Banke Fabricius** * 25 Feebruar 1943 i Gentofte; døbt 13 Juni 1943 i Gentofte K.

520aec. (520ae). XI c. **Lone Fabricius** * 13 Februar 1948 paa Rigshospitalet i Københavns; døbt 28 Marts 1948 i Gentofte K.

520aed. (520ae). XI d. **Kurt Banke Fabricius** * 2 Januar 1953 i Tagensbo S. i Københavns; døbt 5 April 1953 i Vangede K.

520af. (520a). X f. **Per Fabricius** * 10 April 1915 i Hellerup; døbt i Hjemmet 7 August 1916; † 22 August 1942 i Københ.; begr. paa Bispebjerg Kgd. Sporvejsfunktionær i NESA i Hellerup. — ∞ 4 September 1938 i Simeons K. i Københ. Kate Anny Rasmussen * 4 September 1917 i Københ.; døbt 14 Oktober 1917 i Sct. Johannes K. i Københ. (2 ∞ Murer Willy Peter Sørensen i Københ. * 19 September 1915 i Københ.). Datter af Malersvend Knud Rudolf Emil Rasmussen * 9 Februar 1886 i Vaabensted paa Lolland og Bertha Jørgine Lovise Andrea Frederiksen * 14 Februar 1892 i Øster Tirsted paa Lolland. — 1 Barn: Nr. 520afa.

520afa. (520af). XI a. **Per Kurt Fabricius** * 15 Februar 1939 i Gentofte; døbt 18 Juni 1939 i Vangede K. Koloniallærling i Københ.

520ag. (520a). X g. **Bent Fabricius** * 1925 i Hellerup; † 1925 i Hellerup.

522. (521). X a. **Kamma Fabricius** * 8 Juni 1918 i Billund i Ribe Amt; døbt i Billund K. — ∞ .... paa Odense Raadhus Svend Aage Jespersen. — 2 Børn.

SLÆGTSFORSKERNES BIBLIOTEK

523. (521.) X b. **Ejgil Fabricius** * 19 Mai 1922 i Grindsted; døbt i Grindsted K. Skotøjsarbejder 1936—42. Sporvejsfunktionær i Københ. 1943—45. Keramikfabrikant og Indehaver af Amager Urimport siden 1945. — 1 ∞ 1943 i Hvidovre K. Lilian Karen Bergmann * 23 Juni 1925 i Københ. — 2 ∞ 1 November 1951 i Sundkirken i Københ. Ella Johanne Marie Sofie Arleth * 18 Oktober 1919 i Mørkøv i Københ.s Amt (1 ∞ 1940 paa Københavns Raadhus Holger Gordon * 14 Juni 1917. Fotograf i Københ.). Datter af Slagtermester i Mørkøv Ingvard Arleth * 14 November 1875 i Sorø og Johanne Boline Jørgensen * 7 September 1882. — 2 Børn: Nr. 523 a—523 b.

523 a. (523). XI a. **June Hanne Fabricius** * 23 Februar 1944 i Hvidovre i Københavns Amt; døbt i Hvidovre K.

523 b. (523). XI b. **Vivan Julie Fabricius** * 10 Marts 1951 i Københ.; døbt 1 Mai 1952 i Simon Peters K. i Københ.

597. (596). IX a. **Else Marie Sofie Fabricius** * 21 Januar 1919 i Københ.; døbt 29 Januar 1919 i Rigshospitalets K. — ∞ 23 April 1948 i Grøndalskirken i Københ. Per Møller Vandsted * 19 Juli 1917 i Københ.; døbt 26 December 1917 i Sct. Andreas K. i Københ. Realeksamen fra Øresundsvejens Skole i Københ. 1933. Ansat i „De Forenede Vagtselskaber" i Københ. 1935. Inspektør siden 1 Januar 1955 (— 1 ∞ paa Københ.s Raadhus Ida Petersen). Søn af Maler i Københ. Niels Møller Vandsted * 27 August 1855 i Hjørring og Olga Kirstine Andersen * 19 December 1890 i Løgstør. — 1 Barn.

599. (594). VIII d. **Svend Aage Fabricius** * 8 April 1899 .... Grosserer i Københ. — 2 Børn: Nr. 600 og 600 b.

600. (599). IX a. **Henning Høegh Fabricius** * 2 Marts 1933 i Københ.; døbt 13 April 1933 i Jesuskirken i Valby. Buntmager. Udvandret 4 November 1954 til U.S.A.

600 b. (599). IX b. **Per Fabricius** * 30 November 1935 i Københ.; døbt 1936 i Grøndalskirken i Københ. Konditor i Københ. Aftjener sin Værnepligt ved Gardehusarregimentet i Næstved.

603. (594). VIII g. **Justa Bernhardine Simon Fabricius** * 2 Oktober 1903 paa Frederiksberg; døbt 10 April 1904 i Solbjerg K. — ∞ 26 Mai 1935 i Solbjerg K. Poul Georg Emil Gunthel * 21 Marts 1908 i Københ.; døbt 16 August 1908 i Frihavns K. i Københ. Cyklehandler i Lyngby. Søn af Stabsofficiant Christian Louis Gunthel og Henriette Løhr.— 2 Børn.

SLÆGTSFORSKERNES BIBLIOTEK

608. (607). VIII a. **Dion Christian Fabricius** * 25 August 1892 i Københ. Skibskaptajn i U.S.A. Gift i Sct. Francisko.

609. (607). VIII b. **Henry Laurits Fabricius** * 25 August 1897 i Københ.; døbt i Hjemmet i Sct. Pauls S. Søfyrbøder. Ugift.

610. (607). VIII c. **Villy Hilding Fabricius** * 4 September 1902 i Københ. Dræbt af en Haj under Svømning 13 August 1921 i Mobile i U.S.A. Begravet dér.

615. (614). VII a. **Anna Margrete Fabricius** * 22 April 1866 .... † 31 December 1945 paa Bispebjerg Hospital i Københ.; begr. paa Garnisons Kgd. .... Rasmus Andreas Skow .... begr. paa Garnisons Kgd. i Københ.

616. (614). VII b. **Marie Elisabeth Fabricius** * 15 August 1867 .... † 5 Mai 1937 i Holte; begr. paa Holme Kgd. ved Aarhus .... Herman Peter Søren Larsen Gudme .... † 9 Juni 1937; begr. paa Holme Kgd. ved Aarhus.

618. (614). VII d. **Knud Frederik Krog Fabricius** * 13 August 1875 .... Formand for „Dansk historisk Fællesforening" 1920—41. Medlem af Bestyrelsen for „Den danske Historiske Forening" 1914—19 og 1939—42. Medlem af Bestyrelsen for Rask-Ørstedfondet 1938—46. Medlem af Videnskabernes Selskab 1941. Medlem af „Det Kgl. danske Selskab for Fædrelandets Historie 1915, Forstander siden 1945. Medlem af „Kgl. humanistiska Vetenskaps-Samfundet" i Uppsala 1943 og af „Kungl. Vitterhets, Historia och Antikvitets Akademien" 1952. Afsked som Professor ved Universitetet og som Regensprovst 1946. K² af Dbg. 1947.

619. (618). VIII a. **Tordis Stolpe Fabricius** * 6 Januar 1908 paa Frederiksberg, Sct. Markus Sogn. Student 1926 fra Dr. Priemes Vej's Gymnasium. Biblioteksassistent ved Det Kgl. Bibliotek.

620. (618). VIII b. **Bjørn Adam Hjalmar Stolpe Fabricius** * 8 Februar 1909 paa Frederiksberg; navngivet Februar 1910 i Frsberg K.; døbt 1950 i Brønshøj K. Konservator elev ved Glyptoteket, ved Nationalmuseet, ved Historiska Museet i Stockholm og ved „Kulturen" i Lund. Student 1936 fra Akademisk Kursus i Københ. Stud. mag. (nordisk Arkæologi). Forlagssekretær ved Munksgaards Forlag i Københ. Assistent i Rigsarkivet siden 1 Mai 1952. — ∞ 15 Juni 1943 i Brønshøj K. Vera Agnete Hansen * 11 April 1920 i Københ.; døbt August 1920 i Hellig Kors K. Præliminæreksamen 1936 fra Københ.s Kommunes Præliminærkursus. Datter af Kusk i Københ. Alfred Hansen * 2 September 1895 i Østrupholme i Kirkerup S. i Københ.s Amt og Karin Maria født Hansen * 15 August 1893 i Egebjærg S. i Holbæk Amt. — 3 Børn: 620a—620c.

SLÆGTSFORSKERNES BIBLIOTEK

620a. (620). IX a. **Christian Stolpe Fabricius** * 17 Mai 1944 paa Frederiksberg i Sct. Markus S.; døbt 11 Juni 1944 i Brønshøj K.

620b. (620). IX b. **Birgitte Stolpe Fabricius** * 23 April 1946 paa Frederiksberg i Sct. Markus S.; døbt 17 Mai 1946 i Brønshøj K.

620c. (620). IX c. **Marianne Elisabeth Stolpe Fabricius** * 21 Marts 1949 paa Frederiksberg i Sct. Markus S.; døbt 24 April 1949 i Brønshøj K.

621. (618). VIII c. **Sigbrit Bodil Stolpe Fabricius** * 12 Mai 1912 i Københ. Navngivet 1912 i Frederiksberg K. Student 1931 fra Nørre Gymnasium. — ∞ 14 November 1946 i Gustafs K. i Københ. Henry Valdemar Allenby * 31 Mai 1906 i Københ. Sct. Matthæus S.; døbt 8 Juli 1906 i Sct. Matthæus K. Ingeniør i Københ. — 1 Søn.

683. (682). VIII a. **Charles Dudley Fabricius** * 17 April 1903 . . . . Dommerfuldmægtig af 1. Grad i Bregentved-Gisselfeld Birk 1 April 1943. Konstitueret som Landsdommer i Vestre Landsret i Viborg 20 Oktober 1947—1 Mai 1949. Dommer i Ærøskøbing Købstad m. v. (Retskreds Nr. 35) 1 Mai 1952. R. af Dbg. 26 Juli 1955. Medlem af Bestyrelsen for Indre Missions Seminarium i Haslev 1936. Medlem af Hovedbestyrelsen for Landsforen. Arbejdet adler 1940, Hovedkasserer i samme Forening 1951. Medlem af Tilsynsraadet for Tranderup Sogns Sygekasse 1952.

683a. (683). IX a. **Hans Ditlev Fabricius** * 12 Juli 1936 i Haslev; døbt 23 September 1936 i Haslev K. Realeksamen fra Haslev Gymnasium 1954.

683b. (683). IX b. **Kirsten Margrethe Fabricius** * 12 Juli 1936 i Haslev; døbt 23 September 1936 i Haslev K. Student fra Svendborg Gymnasium 1955.

683c. (683). IX c. **Birgit Fabricius** * 27 Februar 1938 i Haslev; døbt 18 April 1938 i Haslev K. Præliminæreksamen fra Ærøskøbing Kommuneskole 1955.

684. (682). VIII b. **Karin Maude Fabricius** * 12 Januar 1905 . . . . Sygeplejerske til 1939. Lægesekretær i Københ. 1939.

685. (682). VIII c. **Torben Bryan Fabricius** * 12 Juli 1908 . . . . Vikar for praktiserende Læger 1 Juli 1933—1 Februar 1934. Reservelæge ved Gigtsanatoriet ved Skelskør 1 Februar 1934—1 Marts 1935. Kandidat ved Frederiksberg Hospital Afd. A. 1 Marts 1935—1 Januar 1937; ved Dronning Louises Børnehospital 1 Januar 1937—1 Juli 1937; ved Rudoph Berghs Hospital 1 September 1937—1 Marts 1938; ved Radiumstationen i Aarhus 1 Maj 1938—1 September 1939. 2. Reservelæge smst. 1 September 1939—1 November 1941. Assistent ved Rigshospitalets Røntgenklinik 1 Februar

SLÆGTSFORSKERNES BIBLIOTEK

1942—1. Mai 1943; 2. Reservelæge smst. 1 Mai 1943—1 Mai 1945. 2. Reservelæge ved Røntgenafd. paa Københ.s Amts Sygehus i Gentofte 1 Mai 1945—1 Juli 1946. 1. Reservelæge ved Røntgenafd. paa Sundby Hospital 1 Juli 1946—1 November 1946, 1. Reservelæge paa Rigshospitalets Røntgenklinik 1 November 1946—1. November 1950. Vikar for 1. Reservel. smst. 1 Novebmer 1950—1 Marts 1951. Vikar for 1. Reservel. paa Øresundshosp.s Røntgenklinik 1 Mai 1951—1 Juli 1951. Kandidat, 2. og 1. Reservelæge successivt paa Bispebjerg Hosp.s Røntgenklinik 1 August 1951—1 April 1953. Siden 1 April 1950 Konsulent i Radiologi ved Køge Sygehus. Siden 1 November, 1952 ved Blegdamshosp.s Røntgenklinik. Dr. med. 14 November 1946. Specialistanerkendelse i Radiologi November 1946. Næstformand i Dansk Radiologisk Selskab November 1946—November 1950. — ∞ .... Kongsted K. i Præstø Amt .... Jens Kristian Jensen * 22 Juli 1876 i Raaby paa Møen; død 22 December 1948 i Haslev. Marie Olesen * 8 Juli 1882 i Gudum i Ringkøbing Amt. — 2 Børn: Nr. 685a—685b.

685a. (685). IX a. **Hanne Elisabeth Fabricius** * 22 Februar 1935 i Københ. døbt 7 Marts 1935 i Mariendals K. paa Frederiksberg. Student 1954 fra Ingrid Jespersens Skole i Københ.

685b. (685). IX b. **Inger Fabricius** * 12 Oktober 1943 i Københ.; døbt i Hans Egede K. 23 Januar 1944.

688. (681). VII c. **Johan Frederik Fabricius** * 4 Februar 1868 .... † 22 April 1952 i Strib; begr. paa Strib Kgd. .... Flyttede efter sin Afsked som Postmester til Strib.

690. (689). IX a. **Ella Harriet Dionicia Fabricius** * 25 November 1931; døbt 19 Juni 1932 i Rivadavia katolske K., America F. C. O.

690b. (689). IX b. **Vagn Frede Fabricius** * 28 December 1936 i Argentina; døbt 3 Mai 1937 i Rivadavia katolske K. i Provincia Buenos Aires, Argentina.

692. (688). VIII c. **Arne Ipsen Fabricius** * 14 December 1908 .... Discipel paa Skanderborg Apotek 1 August 1924—1 November 1928. Examinatus pharm. 1928. Exam. pharm. paa Skanderborg Apotek 1 November 1928—1 November 1931. Cand. pharm. 1933. Kandidat paa Løve-Apoteket i Nykøbing F. 1933—1936; paa Svane-Apoteket i Københ. 1936—1946. Provisor paa Stege Apotek fra 1946. — ∞ 1937 i Sdr. Alslev K. paa Falster Ottilia

SLÆGTSFORSKERNES BIBLIOTEK

Else Ingeborg Valentiner * 24 November 1907 paa Frederiksberg; døbt 6 Januar 1908 i Sct. Markus K. Fysioterapeutexamen 1935. Datter af Godsforvalter paa Corselitze Gods paa Falster Peter Adolf Valentiner * 18 Oktober 1875 i Bidstrup ved Slagelse og Ida Johanne Bentsen * 27 Marts 1880. — 2 Børn: Nr. 692a—692b.

692a. (692). IX a. **Peter Fabricius** * 24 November 1938 ....

692b. (692). IX b. **Knud Fabricius** * 9 August 1940 ....

693. (688). VIII d. **Betty Constance Fabricius** * 17 November 1910 .... Ormslev K. i Aarhus Amt. Tirstrup S. i Randers Amt. Johannes Friis .... Ejer af Langesøgaard og Fruerslund med flere mindre Ejendomme .... Johannes Friis * 27 Februar 1865 paa Gaarden Lillerup ved Horsens; † 27 April 1934 paa Langesøgaard. Karen Jørgensen * 15 Marts 1863 i Dreslette S. ved Assens. — 4 Børn.

694. (688). VIII e. **Sven Aage Ipsen Fabricius** * 7 Juni 1912 .... Ansat ved Frugtplantager og Gartnerier, bl. a. ved Løjstrup Frugtplantage 1 Marts 1933–1 Marts 1937; paa Godset Bidstrup i Viborg Amt 1 Marts 1937—1 Marts 1946. Selvstændig Gartner i Hovlbjærg S. i Viborg Amt 1 Marts 1946—1 Mai 1951. Gartner paa Palstrup ved Rødkærsbro i Viborg Amt siden 1 Mai 1951. — ∞ 4 August 1943 Sct. Peders K. i Randers Rigmor Agnete Jensen * 28 Juli 1925 i Rendbæk i Hjørring Amt; døbt 20 September i Saltum K. i Hjørring Amt. Datter af Lærer i Rendbæk Skole Carl Paulin Jensen * 8 December 1881 i Øster Tørslev S. i Randers Amt og Maren Kirstine Petersen * 15 August 1891 i Jetsmark S. i Hjørring Amt. — 2 Børn: Nr. 694a—694b.

694a. (694). IX a. **Ella Fabricius** * 12 December 1944 paa Amtssygehuset i Hammel; døbt 4 marts 1945 i Granslev K. i Viborg Amt.

694b. (694). IX b. **Liselotte Fabricius** * 17 November 1947 paa „Skovkrogen“ i Hovlbjærg S. i Viborg Amt; døbt 4 Januar 1948 i Hovlbjærg K.

695. (688). VIII f. **Laue Ipsen Fabricius** * 12 Marts 1914 .... Præliminæreksamen fra Skanderborg komm. Realskole 1932 .... Elev paa Jydsk Handelshøjskole i Aarhus 1 November 1935—27 Oktober 1936. Bogholder ved „Statens gl. Leje“ i Troldhede 25 Juni 1941—1 Juli 1945, ved A/S Randbøldals Fabriker i Vejle Amt siden 1 Juli 1945. — ∞ 18 September 1943 i Vor Frue K. i Aarhus Sonja Elfrida Wissing Rasmussen * 25 August 1910 i Aarhus; døbt 2 Oktober 1910 i Aarhus Domkirke. Sygeplejerske. Uddannet paa Aarhus Kommunehospital, senere Sygeplejerske ved Rigshospitalet i Københ. og Horsens Kommunehospital. Datter af Lagerchef paa Aarhus Oliemølle Niels Rasmussen * 14 April 1884 i Ry; † 13 April 1951 i Herning; begr. paa Nordre Kgd. i Aarhus og

SLÆGTSFORSKERNES BIBLIOTEK

Mette Dorthea Wissing Jensen * 16 August 1877 paa „Parcelgaarden" Draaby S. i Randers Amt; † 18 November 1926 i Aarhus; begr. paa Nordre Kgd. i Aarhus. — 1 Barn: Nr. 695a.

695a. (695). IX a. **Ole Ipsen Fabricius** * 9 Februar 1948 i Aarhus Johs. S.; døbt 21 Marts 1948 i Randbøl K. i Vejle Amt.

696. (681). VII d. **Niels Foss Fabricius** * 27 April 1870 .... Maren Kristoffersen ...; begr. 26 Juni 1940 .... Esther Marie Jensen * 28 December 1889, bor nu i Randers.

697. (696). VIII a. **Hans Ditlev Fabricius** * 23 Marts 1912 .... Overbandagist ved Orthopædisk Hospital i Aalborg. — ∞ 26 December 1940 i Sct. Peders K. i Randers Clara Christine Jensen * 17 August 1917 i Udbyneder i Randers Amt; hjemmedøbt 8 September 1917; fremstillet i Sødring K. 28 Oktober 1917. Datter af Arbejdsmand Jens Christian Jensen * 29 Januar 1895 og Agnes Christensen * 2 December 1895 i Udbyneder; † 17 August 1923 i Udbyneder. — 1 Barn: Nr. 697a.

697a. (697). IX a. **Vivi Fabricius** * 4 November 1943 i Københ.; døbt 13 Februar 1944 i Hellig Kors K. i Københ.

699. (696). VIII c. **Kresten Foss Fabricius** * 8 Januar 1916 .... Specialarbejder. — ∞ 10 Juli 1948 i Højdevangskirken i Københ. Else Grethe Christensen * 28 Mai 1924 i Musse Døllefjælde S. i Maribo Amt; døbt 16 November 1924 i Vester-Ulslev K. i Maribo Amt. Datter af Slagtermester Thorvald Christensen * 18 August 1880 i Nysted; † 13 November 1932 i Sløsse i Vester-Ulslev og Agnes Marie Hansen * 27 Juni 1888; † 28 Marts 1945 i Sløsse i Vester-Ulslev. — 1 Barn: Nr. 699a.

699a. (699). IX a. **Per Fabricius** * 6 December 1950 i Kastrup paa Amager; døbt 4 Marts 1951 i Kastrup K.

700. (696). VIII d. **Louis Jacob Fabricius** * 19 Mai 1917 .... Landmand i Skalborg i Vester Tørslev S. (Randers Amt). — ∞ 1 Marts 1942 Sct. Peders K. i Randers Nelly Senia Elfrida Halkjær * 11 September 1908 i Houtved By i Ove S. (Aalborg Amt); døbt 26 December 1908 i Ove K. Datter af Grovsmed i Houtved Niels Senius Halkjær * 24 Oktober 1885 i Houtved; † 31 Oktober 1922 i Hobro; begr. i Hobro og Petrine Pouline Nielsen * 28 April 1883 i Stenstrup By i Rostrup S. (Aalborg Amt); † 28 Februar 1918 i Houtved; begr. 9 Marts 1918 paa Ove Kgd. — 1 Barn: Nr. 700a.

SLÆGTSFORSKERNES BIBLIOTEK

700a. (700). IX a. **Søren Erik Halkjær Fabricius** * 28 Mai 1942 i Skalborg i Vester Tørslev S. (Randers Amt); døbt 5 Juli 1942 i Vester Tørslev K.

701. (696). VIII e. **Ejnar Johannes Fabricius** * 9 Februar 1919 .... Brænderiarbejder. — ∞ 13 Juli 1946 i Sct. Peders K. i Randers Esther Viola Friis * 15 Januar 1921 i Randers; døbt 10 Marts 1921 i Sct. Peders K. i Randers. Datter af Kusk Mads Christian Pedersen Friis * 24 Oktober 1883 i Stovby i Hald S. (Randers Amt) og Mætte Kirstine Friis * 9 Juli 1883. — 1 Barn: Nr. 701a.

701a. (701). IX a. **Gert Foss Fabricius** * 9 Juni 1951 i Randers; døbt 16 September 1951 i Sct. Peders K. i Randers.

702. (696). VIII f. **Anna Louise Fabricius** * 16 December 1921 .... — ∞ 17 Juli 1948 i Assens K. i Falslev S. (Randers Amt) Erling Andersen Duelund * 31 Oktober 1922 i Vindblæs S. i Randers Amt; døbt 26 November 1922 i Vindblæs K. Landmand. Søn af Fyrbøder Karl Andersen Duelund * 23 Juli 1898 i Gassum S. i Randers Amt og Rasmine Petrea Nielsen * 23 November 1903 i Kærby i Kærby-Hald Kommune i Randers Amt. — 1 Barn.

703. (681). VII e. **Louise Fabricius** * 24 September 1875 .... Johan Gerstrøm .... † 9 Mai 1942 paa Stiftelsen „Randers Hospital" i Randers; begr. 12 Mai 1942 paa Stiftelsens Kgd. i Randers .... — 2 Børn (ikke 3, som anført i Stamtavlen).

714. (713). VII a. **Hanne Fabricius** * 25 Mai 1873 .... † 10 April 1947 i Lund. Bisat fra Domkirken i Lund 16 April 1947; begr. paa Norra kyrkogården i Lund.

715. (713). VII b. **Inge Fabricius** * 9 mai 1874 ....; begr. 30 December 1874 paa Holmens Kgd. i Københ.

716. (713). VII c. **Lars Byrge Fabricius** * 19 September 1875 .... † 19 Marts 1876 i Københ.; begr. 24 marts 1876 paa Holmens Kgd.

718. (713). VII e. **Povl Henning Fabricius** * 7 December 1878 .... President of Standard Fashion Co. i New York .... † 21 Juni 1919; begr. paa Morristown churchyard, South Orange, New Jersey .... Estelle Lydia Koewing .... † Oktober 1936.

719. (718). VIII a. **Van Horn Fabricius** * 18 Oktober 1914 .... Elev i High school i Astmy Park, New Jersey. Tjeneste i 4 Aar i Air Force. — ∞ 19 Oktober 1947 i Bradley Beach church, Astmy Park, New Jersey Mary Davis * 19 Oktober 1913 (1910?) i Georgia (Alabama); døbt i Baptist church i Hamilton, Georgia. Datter

SLÆGTSFORSKERNES BIBLIOTEK

JULIE TABITA SOPHIE FABRICIUS
født Schack.
1814—1891.

Efter Maleri, 59 × 43 cm, af C. W. Eckersberg 1829.

Stamtavlen nr. 710.

SLÆGTSFORSKERNES BIBLIOTEK

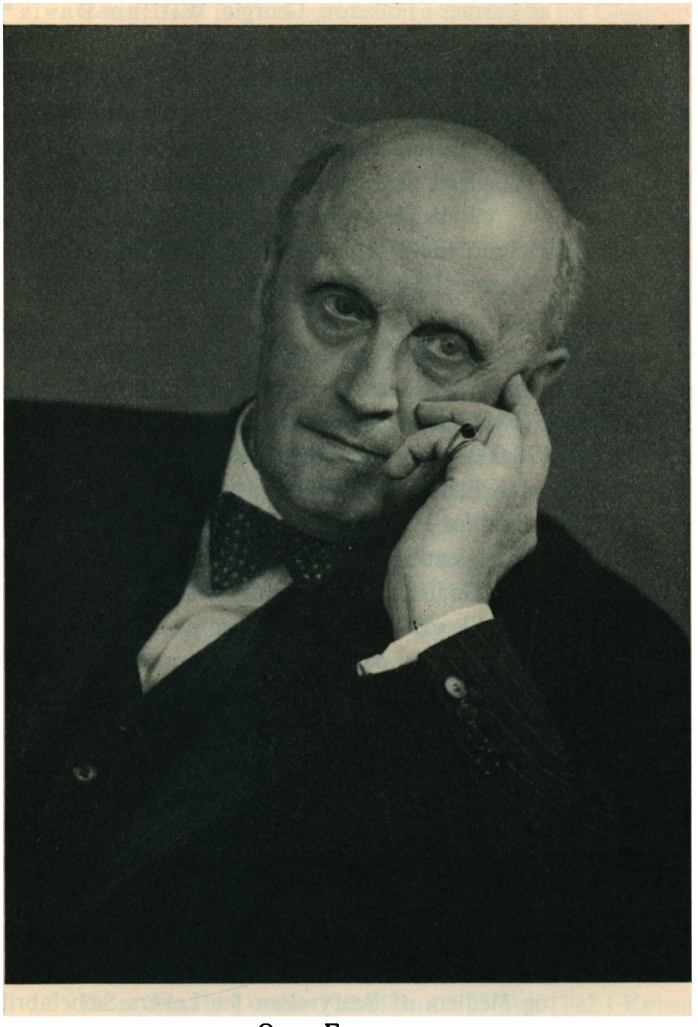

OTTO FABRICIUS

1883—1954.

Overretssagfører.

Stamtavlen nr. 722. Efter Fotografi fra 1953.

SLÆGTSFORSKERNES BIBLIOTEK

af Farmer i Folkston, Georgia, William Davis * 1875 i Georgia (Alabama); † April 1941 (1939?) og Lillian (Lilla) Nelson * 1880 i Hamilton i Georgia; † Oktober 1913 (1910?). — 1 Barn: Nr. 719a.

719a. (719). IX a. **William Van Fabricius** * 1 Februar 1949 i Neptune i New Jersey; døbt Juni 1950 i First Baptist church Astmy Park, New Jersy.

720. (718). VIII b. **Eric French Fabricius** * 21 Marts 1918 . . . . Elev i High school i Astmy Park, New Jersy. Har gjort Tjeneste 2 Aar i Coast Guard.

722. (713). VII g. **Otto Fabricius** * 15 August 1883 . . . .; † 24 November 1954 i Københ.; bisat 30 November 1954 fra Holmens K. . . . . 1942 Livsvarig Administrator af Restauratør Osvald Fr. Henriksen og Hustrus Legat (Legatkapital 170.000 Kr.) og af Musikpædagogisk Forenings Legater, stiftet af Valdemar Esbensen (Legatkapital 128.000 Kr.) og andre Legater. 1949 Formand for F. Pauli Fabriks A/S, 1951 for Westrex Company A/S. Juridisk Konsulent for Verdensfirmaerne Imperial Chemical Industries Ltd. (ICI) og Godfrey L. Cabot Inc., Boston, Mass., U.S.A. I flere Aar Formand for Slægtssamfundet „Foreningen Fabricius".

723. (722). VIII a. **Poul Jakob Andreas Fabricius** * 14 Juni 1914 i Københ.; døbt 2 August 1914 i Ordrup K. Konfirmeret i Holmens K. Elev i Krebs' Skole i Københ. 1920—25, i Metropolitanskolen 1925—30. Handelseksamen fra Niels Brock's Handelsskole i Københ. 1932. Tildelt Legat fra Foreningen til Unge Handelsmænds Uddannelse 1932. Volontør i Grossistfirma i Frankfurt a. M. 1932—33. Trainee hos Lever Brothers & Unilever Ltd. i England 1933—36. Afdelingschef i A/B Sunlight i Stockholm 1936. Salgschef for A/B Vinolia Co. i Stockholm 1938—40. Administrerende Direktør for samme 1941—45. Admin. Direktør og Medlem af Bestyrelsen for Levers Sæbefabrikker A/S i København fra 1945, fra 1950 Sunlight Fabrikkerne A/S. Medlem af Bestyrelsen for A/S Sæbekompagniet Gefion i Københ. og for Vinolia Co. A/S Københ. Formand for Reklameforeningen i Københ. (tidl. Dansk Reklameforening) 1948—54. For Dansk Reklameforbund fra 1949. Medlem af Præsidiet for Nordisk Reklameforbund, af Turistraadet fra 1949, af Dansk Nationalkomité for Rationel Organisation. Formand for Bestyrelsen for Dansk Oplagskontrol og Dansk Oplagstælling. Medstifter af og Næstformand for Dansk Emballage Institut 1952. Medlem af

SLÆGTSFORSKERNES BIBLIOTEK

Bestyrelsen for Industrisammenslutningen for Glostrup og Brøndbyerne 1953. Medlem af Sæbeudvalget i Sæbe- og Parfumefabrikantforeningen 1953. — 1 ∞ 18 September 1937 i Mörkö K. i Sverige Elsa Ida Ingeborg Ståhl * 11 Juli 1911 i Stockholm; døbt paa Hörningsholm Slot, Mörkö. Datter af Överste Georg Henric Emanuel Ståhl * 18 April 1868; † 1919 og Grevinde Elsa Margaretha Bonde * 21 Januar 1871; † 1950. Ægteskabet opløst April 1947. — 2 ∞ 2 August 1949 i Hørsholm K. Maja Tegner * 5 Mai 1919 i Københ.; døbt 2 August 1919 i Humlebæk K. Datter af Grosserer i Københ. Hans Tegner * 8 Januar 1878 i Københ.; † 9 September 1948 i Københ. og Ellen Astrid Alice Braunstein * 19 December 1878 i Københ. Forhenv. Balletdanserinde ved Det kgl. Teater i Københ. — 2 Børn: Nr. 723a—723b.

723a. (723). IX a_1. **Otto Paul Henric Fabricius** * 7 April 1940 i Stockholm; døbt 22 Juli 1940 paa Hörningsholm Slot, Mörkö, Sverige. Elev i Krebs' Skole 1946—51 paa Stenhus Kostskole siden 1951.

723b. (723). IX b_1. **Niels Peter Michael Fabricius** * 3 Marts 1944 i Stockholm; døbt 4 Juni 1944 paa Hörningholm Slot, Mörkö, Sverige, Elev i Krebs' Skole siden 1951.

724. (722). VIII b. **Lars Børge Fabricius** * 27 December 1916 .... cand. jur. 1940 (l.). Fungerende Sekretær i Københ.s Politi; Sekretær i Arbejds- og Socialministeriet 1941; Fuldmægtig smst. 1 Juli 1951. Medredaktør af Tidsskriftet „Catholica". — ∞ 9 August 1941 i Sct. Ansgar K. i Københ. Anne Lis Nielsen * 26 December 1917 i Københ.; døbt 29 Marts 1918 i Præstø K. Student fra Rysensteen Gymnasium 1935. Tandlægeeksamen 1939. Skoletandlæge paa Frederiksberg siden 1947. Datter af Komponisten, fhv. kgl. Kapelmusicus i Københ. Professor Thorvald Nielsen R. af Dbg. * 14 Januar 1891 i Tingsted S. paa Falster og Alhed Thiset Fabricius * 24 Januar 1893 paa Nysø (se Nr. 313). — 6 Børn: Nr. 724a–724f.

724a. (724). IX a. **Marie Louise Fabricius** * 25 Mai 1942 i Københ.; døbt 14 Juni 1942 i Sct. Annæ K. i Københ.

724b. (724). IX b. **Peter Fabricius** * 11 November 1943 i Københ.; døbt 28 November 1943 i Sct. Annæ K. i Københ.

724c. (724). IX c. **Julie Birgitte Fabricius** * 25 September 1946 i Københ.; døbt 19 Oktober 1946 i Sakramentskirken i Københ.

724d. (724). IX d. **Anne Fabricius** * 3 Juni 1948 i Københ.; døbt 18 Juli 1948 i Sakramentskirken i Københ.

724e. (724). IX e. **Jacob Fabricius** * 2 Juli 1949 i Københ.; døbt 4 Juli paa „Brønshøj Fødeklinik".

SLÆGTSFORSKERNES BIBLIOTEK

724 f. (724). IX f. **Inge Fabricius** * 9 marts 1952 i Københ.; døbt 5 April 1952 i Sakramentskirken i Københ.

725. (722). VIII c. **Hanne Inge Fabricius** * 2 Januar 1920 .... Pigeskoleeksamen fra Ingrid Jespersens Skole 1937. Husholdningslærerindeeksamen fra „Den Suhrske Husmoderskole" 1941. — ∞ 9 November 1941 i Tibirke K. Vagn Otto Bull Dyssel * 4 April 1911 i Københ.s Helligaands S.; døbt 11 Juni 1911 i Ordrup K. Student fra Ordrup Gymnasium 1930. Cand. med. V. 1939. Som Student Kandidat paa Middelfart Sindssygehospital i 3 Maaneder. Assistent paa Bispebjerg Hospitals Patologisk Institut Januar—Februar 1939. Turnus paa Bispebjerg Hospital Afd. C og A Marts 1939—Februar 1940. Fast Kandidat paa Bispebjerg Hosp. Afd. C Februar 1940—Februar 1941. Vikar paa Dronning Louises Børnehospital Februar 1941. Kandidat ved Finsens Instituts dermatologiske Afd. Marts—September 1941, ved Nørre Hospital September—Oktober 1941. Vikar paa Øresundshospital December 1941. Fast Kandidat paa Frederiksberg Hospitals epidemiske Afd. E Januar—Juli 1942. Vikar paa Balders Hospital Juli 1942. Vikar for 2. Lægen ved Statsanstalten for Livsforsikring Februar 1941—Juli 1942. Praktiserende Læge i Charlottenlund siden 1 November 1941. Vikar paa Balders Hospital August 1942. Søn af Læge i Charlottenlund Ludvig William Dyssel * 23 April 1874 i Herringløse paa Sjælland og Karen Mathilde Augusta Bull * 30 Marts 1882 i Københ. — 5 Børn.

737. (734). VIII e. **Jensine „Signe" Cathrine Fabricius** * 16 Oktober 1877 .... Kassererske og Bogholderske i Kreditforeningen i Haderslev senere paa Margarinefabrikken „Dan" i Haderslev. † 10 September 1946 i Haderslev; begr. 14 September 1946 paa Haderslev Kgd.

738. (734). VIII d. **Frederik Oscar Emil Fabricius** * 29 August 1881 .... Underinspektør i Sønderjylland for Tuborgs og Forenede Bryggerier 1928—50. Repræsentant i Sønderjylland for forskellige Firmaer siden 1924. Agentur- og Kommissionsforretning i Aabenraa siden 1924. — Johan Nicolai Christiansen; begr. i Flensborg. Christine Margrethe Andresen † 11 September 1932 i Aabenraa; begr. i Flensborg.

739. (738). IX a. **Otto Frederik Fabricius** * 15 August 1917 i Flensborg; døbt i Hjemmet i Sct. Petri S. i Flensborg. Realeksamen 1934 fra Aabenraa Statsskole. I Lære 17 Juli 1934 hos Firmaet Max Jenne, Droger- & Kemikalier en gros, Aabenraa til 17 Juli 1937. Udlært den Dato. Kommis i samme Firma til April 1939. Handelseksamen fra „Den Jydske Handelshøjskole" i Aarhus April 1940. Værnepligt ved C.B.-Tjenesten hos Politiet i Aarhus 10 April

SLÆGTSFORSKERNES BIBLIOTEK

1940—29 April 1941. Ansat i Firmaet Max Jenne i Aabenraa 1 Mai 1941—31 Marts 1946. I Faderens Forretning 1 Marts 1946—1 Juni 1946. Forretningsfører i Aabenraa for Firmaet Axel Abildgaard, Apotekervarer en gros, Aarhus, Aabenraa Afdelingen siden 1 Juli 1946. ∞ 23 Oktober 1948 i Krist K. i Kolding Inger Elisabeth Bjerg Wolthers * 17 September 1919 i Kolding; døbt 9 November 1919 i Sct. Nicolaj K. i Kolding. Præliminæreksamen 1935 fra Kolding Realskole. Uddannet og ansat paa Sagførerkontorer i Kolding og Aabenraa til Giftermaalet. Datter af Skrædermester i Kolding Jacob Wolthers * 28 August 1880 i Egholt i Lejrskov S. i Ribe Amt og Marie Kirstine Bjerg * 10 Februar 1883 i Stadil ved Ringkøbing. — 2 Børn: 739a—739b.

739a. (739). X a. **Bent Frederik Fabricius** * 4 April 1949 i Aabenraa; døbt 5 Juli 1949 i Sct. Nicolaj K. i Aabenraa.

739b. (739). X b. **Otto Jacob Fabricius** * 11 April 1952 i Aabenraa; døbt 8 Juni 1952 i Sct. Nicolaj K. i Aabenraa.

740. (738). IX b. **Johan Holger Fabricius** * 7 Juli 1921 i Sønderborg; døbt 21 August 1921 i Sct. Marie K. i Sønderborg. Elev i Aabenraa Kommuneskole, i Aabenraa Statsskole 1933. Student herfra 22 Juni 1940. Discipel paa Aabenraa Svaneapotek 1940—43. Exam. pharmaciae 30 Oktober 1943. Vikar paa Apotekerne i Tinglev, Børkop, kgl. Militær og Vaisenhus, Løgumkloster 1943—45. Aftjent Værnepligt ved Sundhedstroppernes sjællandske Depot 1945. Cand. pharm. 20 Oktober 1948. Provisor paa Tønder Apotek 1 November 1948—1 Juni 1951. Konstitueret Kontrollør af 2. Grad ved Statens Kontrol med Guld- og Sølvarbejder i Københ. 1 Juni 1951. Kgl. Udnævnelse som Kontrollør af 2. Grad 1 Juni 1953—15 April 1954; siden ansat i Firmaet „Ferrosan" i Københ. ∞ 28 Mai 1949 i Gentofte K. Marit Einfeldt * 24 Marts 1929 i Gentofte; døbt 6 Mai 1929 i Ordrup K. Realeksamen fra Gentofte Skole 23 Juni 1945. Assistent paa Novo terapeutisk Laboratorium 20 Januar 1947— 18 Januar 1949; paa Forsøgslaboratoriets mikrobiologiske Afd. Datter af Arkitekt i Gentofte Viggo Valdemar Einfeldt * 21 November 1900 i Københ.; døbt i Kastelskirken i Københ. † 2 Mai 1955 paa Gentofte Amtssygehus og Dagmar Olsen * 10 Februar 1898 i Moss i Norge. — 2 Børn: 740a—740b.

740a. (740). X a. **Anne Dorte Fabricius** * 15 Marts 1950 i Tønder; døbt 5 Mai 1950 i Tønder K.

740b. (740). X b. **Niels Peter Fabricius** * 24 Mai 1951 i Gentofte; døbt 26 August 1951 i Messiaskirken i Charlottenlund.

741. (738). IX c. **Christine Frederikke Fabricius** * 22 Marts 1928 i Aabenraa; døbt 4 Mai 1928 i Sct. Nicolaj K. i Aabenraa. Konfirmeret 22 Marts 1942 i

SLÆGTSFORSKERNES BIBLIOTEK

Sct. Nicolaj K. i Aabenraa. Elev i Aabenraa Folkeskole 1934—39, i Aabenraa Statsskole 1939—46. Student herfra Juni 1946. Discipel paa Tønder Apotek 1 Januar 1947—28 Februar 1949. Exam. pharm. 29 April 1949. Vikar paa Vraa Apotek i Hjørring Amt 1 Mai 1949—31 Oktober 1949; paa Jernbane-Apoteket i Sønderborg 1 November 1949—31 Oktober 1950. Elev paa Danmarks Pharmaceutiske Højskole 1 November 1950. Cand. pharm. 20 Oktober 1952. Kandidat paa Svane-Apoteket i Næstved 1 December 1952—30 Juni 1953; paa Svane-Apoteket i Aabenraa fra 1 Juli 1953.

743. (732). VII c. **Henrich Theodor Nicolaj Fabricius** * 16 September 1841 .... Abelone Brøgger .... † 9 Juni 1950 i Aarhus, Sct. Marcus S.; begr. 14 Juni 1950 paa Aarhus Nordre Kgd.

746. (743). VIII c. **Anna Sophie Jensine Cathrine Fabricius** * 4 Juni 1879 .... † 5 April 1954 paa Aarhus Amtssygehus; begr. April 1954 paa Aabyhøj Kgd. ved Aarhus .... Marcus Bech Fritz * 22 Maj 1868 .... † 6 Februar 1942 paa Aarhus Amtssygehus; begr. 11 Februar 1942 paa Aabyhøj Kgd. .... Andreas Fritz * i Mov Præstegaard i Aalborg Amt; Sara Jensine Linaa Bech * i Aarhus, Vor Frue S.; † smst.

747. (743). VIII d. **Signe Emilie Fabricius** * 7 November 1880 .... † 22 Marts 1941 paa Aarhus Kommunehospital; begr. 26 Marts 1941 paa Aarhus Nordre Kgd.

751. (743). VIII h. **Frederik Bernhardt Schack Fabricius** * 18 Februar 1888 ... Ægteskabet opløst 1940. Formand for Slægtssamfundet „Foreningen Fabricius“ og Medlem af dets Bestyrelse uafbrudt siden Stiftelsen i 1908. Medstifter af og Formand for „Dansk Heraldisk Samfund af 1946“ siden dets Stiftelse. Har udgivet: Vaabener benyttet i Slægterne Fabricius og Fabritius i Danmark“ Hæfte 1 (1949); „Slægten Glahn's Vaaben og Vaabener benyttet i Slægten Glahn“, „Glahn-Samfundet“ B. IV Hæfte 4 (1948); „Hvordan finder jeg mine Aner?“ (1943); „Slægten og Slægtsgaarden“ (1943). Sammen med L. P. Fabricius: „Slægten Fabricius fra Faaborg“. Supplement 1 (1943) samt „Diplamatarium Fabriciorum“ Bind 1 Hæfte 5 og 6 og Bind 2 (1950). — Betty Johanne Vilhelmine Vibeke Lemming † 10 November 1943 i Københ.; begr. paa Vestre Kgd. i Københ. — 2 ∞ 1 August 1940 i Messiaskirken i Charlottenlund Anny Bentzen * 1 November 1899 i

SLÆGTSFORSKERNES BIBLIOTEK

Københ., Sct. Jacobs S.; døbt 11 Februar 1900 i Sct. Jacobs K. Elev i Karen Kjærs Skole i Københ. (1 ∞ 18 Mai 1920 i Frederiksberg K. Andreas Frederik „Fritz" Ohrt * 4 August 1891 i Vinkel Præstegaard, Viborg Amt. Kgl. Ekspeditionssekretær i Overformynderiet, cand. jur. Ægteskabet opløst 1930. I dette Ægteskab 3 Sønner: Læge Vagn Ohrt * 21 Mai 1921 i Skovshoved S.; Læge Hans Henrik Ohrt * 21 August 1922 i Skovshoved S.; Civilingeniør Stig Ohrt * 1 Mai 1924 i Københ., Sct. Matthæus S.). Datter af Overlæge ved Sct. Elisabeth's Hospital i Københ.; Specialist i Øre-, Næse- og Halssygdomme Niels Sophus Marinus Bentzen, R. af Dbg., * 13 December 1870 i Kastbjerg S. i Randers Amt; † 2 Januar 1945 paa Sct. Elisabeths Hospital i Københ. og Anna Kirstine Andersen Tranholm * 12 April 1873 i Nørre Tranders i Aalborg Amt; † 20 Juni 1903 paa Sct. Lukas Stiftelsen i Københ. — 2 Børn: Nr. 752—753.

752. (751). IXa$_1$. **Kirsten Inger Merete Fabricius** * 11 April 1919 .... Elev i Frøken M. Kruses Skole. Gennemgaaet Mariaforbundets Praktiske Sociale Kursus 1937—39. — ∞ 2 Juli 1943 i Frederiksberg K. Henrik Christoffer Glahn * 10 September 1913 i Aalborg; døbt 10 November 1913 i Budolfi K. Elev i Aalborg Kathedralskole og i Haslev Gymnasium. Adgangseksamen til Landbohøjskolen 1935. Landinspektør 2 Juli 1943. Assistent hos Landinspektør N. Nellemann i Aalborg 1943—45. Kgl. Bestalling som Landinspektør 25 Juli 1945. I Kompagni med Landinspektør G.Westy Larsen i Aarhus 1945—49. Assistent hos Landinspektør M. Holst i Københ. 1949—50. Kompagnon siden 1 Mai 1950. Søn af Arkitekt M.A.A. i Aalborg Carl Einar Glahn * 26 November 1884 i Nykøbing F. og Gunhilde „Gunna" Benedikte Fabricius * 20 November 1886 i Aarhus Vor Frues S. (Se Nr. 750). — 2 Børn.

753. (751). IXb$_1$. **Jørgen Carl Frederik Schack Fabricius** * 10 Juli 1920 i Københavns, Østervold S.; døbt 10 September 1920 i Esajaskirken i Københ. Konfirmeret 28 April 1935 i Frederiksberg K. Elev i Niels Hjorts Skole og Sct. Jørgens Gymnasium paa Frederiksberg. Student herfra 1939. Aftjent Værnepligt ved Københ.s Civilbeskyttelse: Sanitetskolonnen 1943—45. Filosoficum 1940. Cand. med. & chir. 17 Juni 1947 (l.). Autorisation som Læge 21 Juni 1947. Som Student Reservelæge ved Dansk Røde Kors' Lazaretlejr paa Høveltegaard ved Birkerød Mai—Juli 1945. Vikar paa Amtssygehuset i Kalundborg September 1947. Turnus

SLÆGTSFORSKERNES BIBLIOTEK

paa Fødselsstiftelsen Oktober 1947. Turnus paa Københavns Amtssygehus i Gentofte Afd. C og D. 1 November 1947—1. November 1948. Kandidat ved Kommunehospitalet i Aalborg Med. Afd. 1 November 1948—1 September 1949. 2. Reservelæge ved samme Afd. 1 September 1949—1 September 1952. Kandidat ved Rigshospitalets Børneafdeling 1 September 1952—1 Marts 1953; ved Rudolph Berghs Hospital 1 Marts—1 Juni 1953. 1. Lægeassistent ved Cardiologisk Laboratorium paa Rigshospitalets med. Afd. B siden 1 Juni 1953; 2. Reservelæge smst. 1 September 1955. Har skrevet flere videnskabelige Arbejder, mest om Hjærtesygdomme, i danske og udenlandske Tidsskrifter. — ∞ 12 Marts 1955 i Messiaskirken i Charlottenlund Kirsten Elisabeth Madsen * 7 December 1927 paa Rigshospitalet i Københ.; døbt 25 Marts 1928 i Solbjerg K. paa Frederiksberg. Pigeskoleeksamen fra Frøken M. Kruses Skole. Gennemgaaet Mariaforbundets Praktiske Sociale Kursus 1945—47. Ophold i Frankrig 1948—49. Laboratorieassistent ved Rigshospitalets med. Afd. B 1950—1 Marts 1955. Blev adopteret 8 Marts 1928 af daværende Kontorchef i Indenrigsministeriet, senere Landsdommer i Østre Landsret Vilhelm Otto Madsen R. af Dbg. * 19 Marts 1894 paa Frederiksberg; † 18 Februar 1949 i Charlottenlund; begr. paa Frederiksberg Kgd., og Charlotte Elisabeth Plum * 21 September 1893 i Københ.; døbt i Frue K.; † 8 December 1953 i Charlottenlund; begr. paa Frederiksberg Kgd.

754. (743). VIII i. **Henriette Theodora „Tip" Nicola Fabricius** * 5 August 1889 .... Nicolaus Eduard Hellner Ivers * 21 Juni 1887 .... Kontorchef i „Flensburger Privatbank" 1939—53. Søn af Kontorchef ved Lenz & Co. Privatbaner i Berlin, ved Filialen „Betania" i Altona Christian Heinrich Hans Ivers.

757. (756). IX a. **Elsa Kaja Elinor Fabricius** * 10 Mai 1919 i Københ.; døbt 7 September 1919 i Rigshospitalets K. Realeksamen fra Den franske Skole: Institut Sct. Josef, i Københ. Adgangseksamen til Veterinærhøjskolen i Københ. 1937. Assistent paa Tuborgs Bryggerier 1 December 1937—1 April 1943. — 1 ∞ 29 December 1942 i Garnisons K. i Københ. Palle Sinding * 16 Oktober 1917 paa Frederiksberg; døbt 16 December 1917 i Solbjerg K. Student fra Schneekloths Skole 1936. Handelsuddannet i Ind- og Udland. Ansat i Firmaet Meyer & Schou (Bogbinderiartikler) i Københ.,

SLÆGTSFORSKERNES BIBLIOTEK

Indehaver M. A. Sinding, August 1938. Fuldmægtig smst. 1941. Søn af Grosserer i Københ. Michael Albrecht Sinding * 12 Juni 1884 og Emma Christine Ida Lassen * 18 April 1891. Ægteskabet opløst. — 2 ∞ 25 Marts 1947 paa Københavns Raadhus Preben Maare * 12 Juli 1921 i Københ., Helligaands S.; døbt 9 Oktober 1921 i Holmens K. Realskoleeksamen 1939. Bankskoleeksamen 1942. Assistent i Københavns Handelsbank 1939—42; i A/S Lyfa i Københ. 1942—46. Kancellist ved Det Kgl. Danske Generalkonsulat i London 1946—47. Assistent ved A/S Tuborgs Bryggerier 1948; Overassistent 1950. Inspektør smst. Søn af Direktør for Privatbanken i Københ. Thorkild Christian Amadeo Hansen Maare * 31 August 1894 i Københ. og Gunhild Anker Parsøe * 23 August 1901 i Københ. — 3 Børn.

763. (732). VII g. **Oscar Emil Fabricius** * 12 August 1849 .... † 15 Oktober 1940 i Københ., Grøndals S.; begr. 23 Oktober 1940 paa Magleby Kgd. paa Langeland.

764. (763). VIII a. **Jørgen Otto Fabricius** * 15 September 1887 .... Overførster ved „Vallø adelige Stift" siden 1 November 1939. Dbm. 30 August 1940. Chr. X M.T. 26 September 1947. Medlem af (Formand for) en Række Kommissioner, Bestyrelser, Udvalg m. m. særlig inden for Skovbruget, Naturfredning og dansk Arbejde i Sydslesvig. — Ida Augusta Comtesse Schulin * 9 November 1883 .... † 9 November 1951 paa Faxe Sygehus; begr. 14 November 1951 paa Herfølge Kgd. Præstø Amt. — 1 Barn: Nr. 765.

765. (764). IX a. **Jørgen Erik Fabricius** * 12 Juni 1921 paa Skovridergaarden „Arresødal" ved Frederiksværk; døbt 23 August 1921 i Vinderød K. i Frederiksborg Amt; konfirm. 20 Oktober 1935 i Frederiksborg Slotskirke. Elev i E. Ringsteds private Underskole i Frederiksværk 1924—31; i Birkerød Statsskole 1931—33; i Frederiksborg Statsskole 1933—39; i Haslev Gymnasium 1939. Student herfra 1941. Stud. mag.; Stud. theol. ved Københ.s Universitet siden 1944. Accessit for Besvarelse af den theologiske Prisopgave ved Aarhus Universitet 1950—51. Cand. theol. 10 Juni 1954 (h.). Sognepræst til Lille Hedinge-Havnelev 19 April 1955. Ordineret i Roskilde Domkirke 11 Mai 1955. Sekretær for Theologisk Forening 1946—48, Medl. af Studenter-

SLÆGTSFORSKERNES BIBLIOTEK

raadet ved Københ.s Universitet 1947—51; Sekretær smst. 1947—48; Formand for Præsidiet smst. 1948—50. Administr. Sekretær for Folkeuniversitetet 1950—52, Styrelsens Sekretær smst. 1953. Sekretær for Grundtvig-Selskabet 1951. Medl. af Dansk Ungdoms Fællesraads Styrelse 1951; Kasserer smst. 1953. — ∞ 6 Juni 1947 i Herfølge K. i Præstø Amt Kirsten Helene Andersen * 13 August 1926 paa Lundemarksgaarden ved Herfølge; døbt 12 September 1926 i Herfølge K. Elev i Herfølge Folkeskole 1933—40, Efterskole paa Stevns Højskole 1941. Formand for Herfølge-Lellinge Lottekreds 1952. Datter af Gaardejer, Landbrugskandidat Jens Peter Andersen, „Lundemarksgaard" ved Herfølge * 11 September 1880 paa Korsbjerggaard i Himmelev Sogn ved Roskilde; † 16 Marts 1940 i Køge; begr. 21 Marts 1940 paa Herfølge Kgd. og Valborg Petersen * 21 Juli 1890 i Kimmerslev Mølle ved Borup i Københ.s Amt. — 2 Børn: Nr. 765a—765b.

765a. (765). X a. **Anne Kirstine Fabricius** * 20 September 1951 paa Køge Sygehus; døbt 16 December 1951 i Herfølge K. i Præstø Amt.

765b. (765). X b. **Ida Fabricius** * 7 April 1955; døbt 12 Juni 1955 i Lille Hedinge K.

766. (763). VIII b. **Niels Oskar Fabricius** * 2 April 1889 .... Kaptajn i D.F.D.S. 15 Mai 1938—30 April 1954. R. af Dbg. 13 Februar 1954. — ∞ 13 April 1949 i Messiaskirken i Charlottenlund Ellen Frederikke Brasen Drøhse * 17 April 1890 i Donse, Karlebo S., Frederiksborg Amt; døbt 6 Juli 1890 i Bloustrød K., Frederiksborg Amt. Elev i Frk. Mørks Skole i Hillerød og Frederiksborg Statsskole i Hillerød. Uddannet som lægeautoriseret Massøse paa H. P. Lunds Kursus paa Københavns Kommunehospital 31 Marts 1920. Badebestyrerinde paa Københ.s Kommunehospital 1 April 1929—46. Leder af Fysiurgisk Badeafdeling smst. 1946—1 Marts 1953. Datter af Bestyrer af Donse Krudtværk Gustav Ernst Drøhse * 16 September 1867 paa Donse Krudtværk; † 26 Januar 1917 paa Statens Krudtværk i Frederiksværk; begr. paa Vestre Kgd. i Københ. (flyttet til Solbjerg Kgd. paa Frederiksberg) og Emma Betzy Augusta Brasen * 19 Mai 1860 i Pastoratet Treia i Husum Amt; † 16 Mai 1938 i Vanløse; begr. paa Solbjerg Kgd. paa Frederiksberg. — Ingen Børn.

767. (763). VIII c. **Lorentz Peter Fabricius** * 7 Januar 1891 .... Sognepræst til Messiaskirken (Maglegaards Sogn), Charlottenlund, 31 Oktober 1938. Æresmedlem af „Societas Theologorum Tartuensis" 1937. Medl. af Forret-

SLÆGTSFORSKERNES BIBLIOTEK

ningsudv. for „Selskabet for kirkelig Kunst“ fra 1939. Medl. af „Den danske Folkekirkes Nødhjælp“ fra 1939, Form.fra 1948. Red. af „Menighedsraadenes Blad“ 1939—53. Medl. af Best. for „Den danske Præsteforening“ 1942—46. E.r.K.4 9 Mai 1938; Fi.H.R.3[1] 17 Juni 1942. Medl. af Folketinget 1943—47. Medl. af „Hans Tausens Fonden“ 1943. Medordinator af to finske Biskopper Åbo 1943. Fi.B.H. 1 Februar 1946. Lærer ved Pastoralseminariet 1946. N.St.O.3[1] 30 Oktober 1946. Fi.L.2[2] 27 Januar 1947. Dr. theol. honoris causa ved Universitetet i Helsingfors 14 Oktober 1948. R. af Dbg. 19 November 1948. Medl. af Bestyrelsen for „Selskabet for Danmarks Kirkehistorie“ 1949. Har udgivet: „Bag Jordens Horisonter“ (1944), „Det moderne Verdensbillede“ (1947). Større Afhandl. i „Den danske Kirke og vor Slægt“, i „Kirke og Sogn i Fortid og Nutid“, i „Præstegaardsliv“, i „Københ.s Stifts Aarbog“ og i „Historiske Meddelelser om Staden København“. Endvidere i „Kirke og Folk“, i „Aarsskrift for Selskabet for kirkelig Kunst“, i „De unges Blad“ o. fl. st. samt i Dagspressen. — Else Elisabeth Julie Lindhardt N. St. O. M. i Sølv 22 December 1947. — Caroline Christensen † 16 September 1951 i Odense. — 5 Børn: Nr. 768, 769, 770, 771, 772.

768. (767). IX a. **Kirsten Margrethe Fabricius** * 16 November 1923 .... Konfirmeret 2 Oktober 1938 i Gislev K., Svendborg Amt, Elev i Gislev Skole 1930—35; i Svendborg Statsskole 1935—38, i Ordrup Gymnasium 1938. Student herfra 1943. Bibliotekarelev 1 September 1947. Bibliotekareksamen Juni 1951. Ansat ved Flensborghus Bogsamling i Flensborg 1 September 1951.

769. (767). IX b. **Otto Fabricius** * 1 November 1924 .... Konfirmeret 2 Oktober 1938 i Gislev K., Svendborg Amt, Elev i Gislev Skole 1930, i Svendborg Statsskole 1936, i Ordrup Gymnasium 1938. Realeksamen herfra Juni 1941. I Smedelære August 1943 paa Fabrikken „Dano“ i Buddinge. Udlært August 1947. Militærtjeneste ved 5 Artilleriafd. i Holbæk 12 November 1947, ved Tysklandsbrigaden under H.T.K., hjemsendt 20 Oktober 1948. Ansat ved Industrisyndikatet November 1948—April 1949. Elev i „Københavns Maskinteknicum“ April 1949. Maskiningeniør 26 Marts 1952. Ingeniør ved Scandinavian Airlines System, Kastrup, 1 Mai 1952. Ingeniør ved Tuborgs Bryggerier 1 Mai 1955. — ∞ 29 Mai 1954 i Messiaskirken, Charlottenlund, Kirsten Nilausen; * 29 Januar 1934 i Københ.; døbt 15 April 1934 i Godthaabskirken, Frederiksberg. Datter af Grosserer Hans

SLÆGTSFORSKERNES BIBLIOTEK

August Nilausen, * 3 April 1903, og Emilie Louise Hillebrandt, * 28 September 1903. København. — 1 Barn 769 a.

769 a. (769). X a. **Hanne Fabricius** * 5 April 1955 i København. i Trinitatis S.; døbt 29 Maj 1955 i Messiaskirken i Charlolttenlund.

771. (767). IX d. **Hans Henning Fabricius** * 19 Marts 1927 .... Konfirmeret 12 April 1942 i Messiaskirken i Charlottenlund. Elev i Gislev Skole 1934, Svendborg Amt, i Maglegaardsskolen i Charlottenlund 1938. Mellemskoleeksamen fra Ahms Kursus 24 Marts 1945. I Urmagerlære 15 April 1945 hos Urmager Østergaard Hansen i Hellerup og paa Dansk Urmagerskole. Udlært Urmager 19 Juni 1950. Udlært Optiker 20 December 1950. Aftjent Værnepligt ved Marinen 12 April 1948—10 Marts 1949 paa Togt med „Vitus Bering" til Grønland. Med Hospitalsskibet „Jutlandia" 28 September 1951—8 Juni 1952. Medalje for Tjeneste i Korea og Den koreanske Præsidents Hæderstegn 28 Marts 1952. Urmagermester og Optiker i Bagsværd 4 Juli 1953—1 Juni 1955. Tegner i NESA 15 Juni 1955.

772. (767). IX e. **Poul-Erik Fabricius** * 27 Mai 1930 .... Konfirmeret 8 April 1945 i Messiaskirken i Charlottenlund. Elev i Gislev Skole, Svendborg Amt 1936, i Maglegaardsskolen 1938. Student Juni 1949 fra Ordrup Gymnasium. Cand. phil. Juni 1950. Stud. theol. Gruppefører for K.F.U.M.-Spejdernes Maglegaards Gruppe 1952.

773. (763). VIII d. **Hans Richard Fabricius** * 30 April 1893 .... Divisionschef i K.F.U.M. Spejderne i Danmark 1 Juni 1919—1 Juni 1944. Instruktør i Luftmeldetjenesten 12 Febr. 1953. Form. for Frederiksborg Amts Storkreds af „Kristelig Lytterforening". Har udg.: „Dansk Kirkekunst" (1941). Overlærer $^1/_3$ 56. — Victoria Ingeborg Laura de Thurah * 8 Jan. 1890 .... Vikar ved Skolerne i Gilleleje, Søborg, Valby, Helsinge og Alme, alle i Frederiksborg Amt. Fast Ansættelse som Kommunelærerinde ved Alme Skole 1 August 1949. — Christian Erik de Thurah † 15 September 1943 i Charlottenlund; begr. paa Holmens Kgd. i København. 19 September 1943. — 4 Børn: 774, 775, 776, 777.

774. (773). IX a. **Johannes Fabricius** * 24 Juni 1921 .... Konfirmeret 6 Oktober 1935 i Gilleleje K. Præliminæreksamen fra Gilleleje kommunale Realskole 30 Marts 1939. Adgangseksamen til Hærens Officersskoles ældste Afdeling 27 April 1940 fra Galster og Holbølls Kursus. Rekrut ved 1. Batall.s 1. Komp. 1 Juli 1940. Kornet ved 13 Batall.s 3. Komp. 28 April 1941. Elev paa Officersskolen 1 Oktober 1941. Flygtet til Sverige med „Batteri Brøndum"

SLÆGTSFORSKERNES BIBLIOTEK

fra Gilleleje 29 August 1943. Sekondl. ved 2. Feltartillerireg. 1 September 1943. Premierl. ved samme 1 November 1943. Tjenstgørende ved „Den danske Brigade" i Sverige „Regiment Danford" 21 Januar 1944—17 Juli 1945. Tjenstgørende ved den danske Brigade i Tyskland (Wilhelmshaven April 1948. Kaptajnløjtn. ved 2. Feltartillerireg. 7 Mai 1949—31 Januar 1952. Elev paa Hærens Officersskoles Specialklasse, Artillerikursus 1 November 1949—13 September 1950. Elev paa The Artillery School, Fort Sill, Oklahama, U.S.A. Associate Field Artillery Battery Officer Course 16 September 1950—19 December 1950. Motorkyndig Kursus 1951—52. Kaptajn ved Bornholms Værn, 12. Artilleriafd. 1 Februar 1952. Autoriseret Militær-Motorsagkyndig og Kørelærer 17 Juni 1952. Forsat til Artilleriets Befalingsmandsskoler 1 November 1953, Ringsted. — ∞ 23 August 1947 i Sct. Ols Kirke, Bornholm, Inger Hedvig Dam * 29 Januar 1928 i Allinge; døbt 12 Marts 1928 i Sct. Ols K., konfirmeret 12 April 1942. Kontorist i Calbergs Boghandel i Rønne September 1943—Marts 1947. Datter af Ejer af „Vævergaard" i Olsker S., Bornholm, Jørgen Christian Dam * 20 Mai 1885 i Klemensker, Bornholm; † 26 April 1930 i Københ.; begr. paa Sct. Ols Kgd., og Ellen Karoline Espersen * 2 Marts 1893 i Klemensker (2 ∞ 1946 i Olsker S. Frøavlskontrollør paa Bornholm for „Trifolium" Hans Drost, „Vævergaard", Olsker S. * 25 Mai 1888 paa „Bukkemose" i Fodslette Sogn, Langeland). — 4 Børn: Nr. 774a—774d.

774a. (774). X a. **Liselotte Fabricius** * 3 Oktober 1948 i Ringsted; døbt December 1948 i Sct. Bendts K. i Ringsted.

774b. (774). X b. **Susanne Fabricius** * 19 Juli 1950 i Ringsted; døbt 3 September 1950 i Sct. Bendts K. i Ringsted.

774c. (774). X c. **Finn Axel Fabricius** * 18 Marts 1952 i Ringsted; døbt 26 April 1952 i Søborg K., Frederiksborg Amt.

774d. (774). X d. **Annemarie Fabricius** * 9 Januar 1954 i Ringsted; døbt April 1954 i Sct. Bendts K.

775. (773). IX b. **Bent Olaf Fabricius** * 12 Mai 1923 i Gilleleje; døbt 1 Juli 1923 i Gilleleje K. Præliminæreksamen fra Gilleleje kommunale Realskole 1940. Student fra Frederiksborg Statsskole 1943. Elev paa Galster og Holbølls Kursus 1943—44 med Adgangsprøve til Officersskolen. Rekrut ved CBU-Tjenesten paa Bernstorffs Slot 1944; Gruppefører 12 April 1945. Rekrut i Hæren 18 Juli 1945 ved 6 Regiment i Odense. Kornetelev 29 Oktober 1945—12 April 1946 paa 164 OCTU Trentham Park, Stoke on Trent, England. Kornet 12 April 1946 ved 13. Bataill. Sekondløjtnant 1 November 1946 ved 13 Batall. Elev paa Officersskolen 1946—48. Premierløjtnant

SLÆGTSFORSKERNES BIBLIOTEK

1 December 1948 ved 5. Artilleriafd. i Holbæk; Kaptajnløjtnant 1 Februar 1953 samme Afd. Batterichef for 5 Artilleriafd.s 2. Batteri 10 April 1953. Har gennemgaaet Sprængningskursus 1950, Artilleriflyvekursus 1952 samt Artilleriflyvekursus i U.S.A. (Texas og Alabama) 19 Juli 1954—5 Marts 1955. Adjutant ved 2. Feltartilleriregiment i Holbæk 1 August 1955. — ∞ 9 April 1952 i Tveje Merløse K. ved Holbæk Anna Marie Jensen * 13 April 1922 i Funder i Viborg Amt; døbt 25 Mai 1922 i Funder K. Sygeplejeelev paa Herning Sygehus 1943—46. Suppler. Uddannelse paa Sct. Hans Sindssygehospital og ved Overlæge Vernings Klinik i Københ.; ansat ved Holbæk Amts Sygehus, Voss Sygehus i Norge, Vejle Sygehus. Fast ansat ved Holbæk centralsygehus 1 August 1949—30 November 1953. — Datter af Stationsmester i Hæstrup S. i Hjørring Amt Jens Anders Reinhardt Jensen * 25 Januar 1898 i Træer S. i Aalborg Amt og Anne Margrethe Hansine Juliussen * 1 Oktober 1896 i Gylling S. i Aarhus Amt.

776. (773). IX e. **Ingrid Birgit Fabricius** * 28 Januar 1926 i Gilleleje; døbt 1 April 1926 i Gilleleje K. Konfirmeret 31 Marts 1940 i Gilleleje K. Præliminæreksamen fra Gilleleje kommunale Realskole 1941. Student fra Frederiksborg Statsskole (1. K. m. Udm.) 1944. Filosoficum 1945. Cand. mag. (1. K. m. Udm.). 4 Juni 1951 Vikar ved Sorø Akademi 1948. Tropfører i K.F.U.K.-Spejderne i Danmark. Kursus i Fluency and Ease, Guildford i England 1951. Korpsinstruktør i K.F.U.K.-Spejderne i Danmark 1 August 1951—1 April 1952. Førertræner og Divisionschef. Leder af K.F.U.K.s Fritidshjem ved C. F. Kvindeskolen i Tinglev 1 Juli til 1 September 1953. Vikar ved N. Zahles Seminarium i Københ. 1 September 1953—31 Juli 1954. Redaktør af Spejderbladet „Førerkredsen" fra 1 Januar 1954. Konstitueret Adjunkt ved Th. Langs Skole i Silkeborg 1 August 1954. ∞ 26 April 1952 i Søborg K. i Frederiksborg Amt David Johnson * 20 April 1926 i New York; døbt 11 Juni 1926 i The Holy Communion Church i New York. Elev i Dokwood Onaker School 1940—43, paa Haverford College, Pennsylvania 1943—46. Bachelor af Arts 1946 ved Columbia University i New York. Delegate to „The I. G. S. World Congres" Cambridge 1946. Master of Arts ved Columbia University, New York 1947. Bachelor of Laws ved Columbia Univ. School of Law 1951. Advokat i New York. Søn af Rector of Sct. Martin's Church i New York John Howard Johnson * 10 Mai 1897 i Virginia og Jessie McCutchean * 1890 i Edingburgh, † 12 November 1938. Ægteskabet opløst November 1955.

777. (773). IX d. **Sigrid Estrid Fabricius** * 8 Juni 1928 i Gilleleje; døbt 8 Juli 1928 i

SLÆGTSFORSKERNES BIBLIOTEK

Messiaskirken i Charlottenlund; konfirmeret 4 Oktober 1942 i Gilleleje K. Realeksamen fra Frederiksborg Statsskole 1945. Elev paa Frederiksberg Husholdningsskole 1948—49. Eksamineret Husholdningslærerinde fra Ankerhus Husholdningsseminarium ved Sorø 1952. — ∞ 26 April 1952 i Søborg K. i Frederiksborg Amt Jørgen Gunner Olsen * 10 Januar 1923 i Nyrup i Stenmagle S. i Sorø Amt; døbt 18 Februar 1923 i Stenmagle K. Elev i Vandløse Skole Stenmagle S. 1930—34, i Stenlille Realskole 1934—37, paa Idræts-Højskolen i Gerlev 1942—43, paa Dalum Landbrugsskole 1947—48. Landmand i Nyrup. — Søn af Ejer af „Sandtoftegaard" i Nyrup Jens Olsen * 12 August 1888 i Nyrup og Alma Christiansen * 12 Mai 1899 i Herning; † 31 Oktober 1939 paa Ringsted Sygehus. — 2 Børn.

779. (732). VII i. **Christine Vilhelmine Camilla „Minna" Fabricius** * 14 Mai 1854 . . . † 1 Februar 1938 i Kolding; begr. 5 Februar 1938 paa Kolding Kgd.

780. (732). VII j. **Carl Christian Smidt Fabricius** * 10 September 1855 . . . . † 22 Juli 1942 paa Frederiksberg, Sct. Markus S.; begr. 26 Juli 1942 paa Holmens Kgd. i Københ. — 3 Børn: Nr. 781, 782, 785.

781. (780). VIII a. **Carl Christian Lindegaard Smidt Fabricius** * 28 Januar 1890 . . . . Annie Evaline Amilon * 13 Juni 1896 . . . . (— 2 ∞ 1 Oktober 1941 i Vanløse K. Albrecht Eugen Delfs * 2 Marts 1879. Operasanger ved Det kgl. Teater i Københ.)

782. (780). VIII b. **Louis Lorentz Peter Lindegaard Smidt Fabricius** * 17 August 1891 . . . . Generalsekretær siden 1 Januar 1942. Sekretær for Vejle Dampmølle siden 1931, for Hørskætteriet Linum siden 1941 og for Det danske Forlag, for Svendborg Konservesfabrik 1946 og for Forenet Andels-Export. Medl. af den i Henhold til Lov af 31 Januar 1933 nedsatte Kommission vedrørende Lov om Arbejdsstridigheder. Medl. af Valutakontorets Udvalg af Erhvervsfunktionærer fra 1936 til dets Ophævelse. Medl. af Lukkelovskommissionerne af 1938 og 1947. Medl. af Handelsskoleraadet siden 1948 og af Andelsudvalget siden 1951. — 2 Børn: Nr. 783 og 784.

783. (782). IX a. **Mogens Christian Unmack Fabricius** * 6 Mai 1926 i Københ., Sct. Jacobs S.; døbt 3 Juli 1926 i Sct. Jacobs K. Konfirmeret 6 April 1940 i Gentofte K. Elev i Maglegaard Skole i Hellerup, i Gentofte Statsskole og i Østre

SLÆGTSFORSKERNES BIBLIOTEK

Borgerdydsskole. Student herfra 1945. Examinatus polytidis (Elektroingeniør) 1948. Cand. polyt. (Kemi) Februar 1953. Aftjent sin Værnepligt ved 4. Ingeniørbatallion i Københ. 11 Mai 1953—23 April 1955. Civilingeniør. Ansat ved Carlsberg Bryggeriernes Driftslaboratorium 1 Mai 1955. Fast ansat 1 Oktober 1955. — ∞ 14 Februar 1953 i Messiaskirken i Charlottenlund Hanne Høøk * 8 Januar 1932 i Maglegaards S. i Charlottenlund; døbt 28 Februar 1932 i Messiaskirken. Pigeskoleeksamen fra Ingrid Jespersens Skole i Københ. 1949. Elev paa Teknologisk Instituts Laborantskole 8 Marts 1951—2 Mai 1952. Elev paa Sygekasselægernes Laboratorium 1 Juli 1951—30 Juni 1952. Laboratorieassistent paa Medicinsk Laboratorium i Guthenberghus i Københ. 1952—53. Datter af Direktør i A/S Bernhard Hertz (Sølv- og Guldvarer) i Københ. Frederik Charles Høøk * 5 September 1885 i Københ. Matthæus S., og Ella Rigmor Hansen * 18 April 1893 i Københ., Trinitatis S. — 1 Barn: Nr. 783a.

783a. (783). X a. **Katrine Fabricius** * 23 Februar 1954 paa Sct. Lukas-Stiftelsen i Hellerup.

784. (782). IX b. **Gurli Marie Unmack Fabricius** * 17 Mai 1932 i Hellerup; døbt 30 Juli 1932 i Hellerup K. Elev i Maglegaard Skole og Hellerup Skole. Præliminæreksamen herfra 1950.

785. (780). VIII c. **Ragnhild Louise Cathrine Dorothea Lindegaard Smidt Fabricius** * 25 Marts 1896 . . . . Næstformand for Boligvoldgiftsretten for Københ. m. v. 1945, Formand 1946—50 og Formand for Voldgiftsretten vedrør. Beskyttelse af Erhvervsvirksomheder i lejet Ejendom i Københ. m. v. 1946—50. Formand for Kødnævnet 1947—50. Næstformand i Danske Kvinders Samfundstjeneste af 1940. R. af Dbg. 22 Oktober 1951 (i første Hold kvindelige Riddere).

790. (789). IX a. **Esther Fabricius** * 30 Marts 1920 i Københ.; døbt 25 April 1920 i Jesus K. i Københ. Realeksamen fra Ribe Kathedralskole 1936. Telefonistinde i Ribe.

791. (789). IX b. **Karen Fabricius** * 31 December 1924; døbt 1 Marts 1925 i Solbjerg K. paa Frederiksberg. Student fra Ribe Kathedralskole 1942. — ∞ 15 Februar 1947 i Grøndalskirken i Københ. Anders Prinds * 1 April 1923 i Arnum i Tønder Amt; døbt 6 Mai 1923 i Højrup K. i Tønder Amt. Student fra Ribe Kathedralskole 1942. Dyrlægeeksamen 1948. Vikar i Hobro 1948—49. Praktiserende Dyrlæge i Ødis-Bramdrup i Vejle Amt siden

SLÆGTSFORSKERNES BIBLIOTEK

1 November 1949. Søn af Gæstgiver og Landmand i Arnum Peter Andersen Prinds * 1 April 1892 i Arnum og Maren Brinkmann * 1 April 1898 i Jegerup i Haderslev Amt. — 2 Børn.

809. (2). III q_3. **Peder Henrik Sørensen**
* 15 Oktober 1704; døbt 19 Oktober 1704; † 3 Juni 1705.

810. (2). III r_3 **Jacob Sørensen Fabricius**
* 17 Januar 1711; fremstillet 23 Januar 1711 i Faaborg K.; † før 1780. Var 1736 Lakaj hos Overhofmarskal, Geheimeraad Friederich Carl v. Gram. Var 1742 Sølvpop hos Kronprinsen. Decbr. 1746—8 November 1760 Sølvpop hos Kong Frederik d. V. — 1 ∞ 24 Januar 1744 i Christiansborg Slotskirke Lovise Christine Frich * 1718; begr. 10 Oktober 1764 i Fredensborg. — 2 ∞ 28 April 1765 i Fredensborg Mette Fresen. — 2 Børn: Nr. 811 og 812.

811. (810). IV a_1. **Frederik Ludvig Christian Fabricius** * 29 August 1745; døbt 1 September 1745 i Christiansborg Slotskirke . . . .

812. (810). IV b_1. **Otto Jacob Fabricius** * 2 Februar 1752; døbt 4 Februar 1952 i Christiansborg Slotskirke. Død uden Efterkommere før 1780.

813. (1). II b. **Rasmus Jørgensen**
Boede 1719 i Diernisse ved Faaborg.

815. (1). II c. **Karen Jørgensdatter (Fabricius)**
* 1669; † 14 Juni 1761 i Faaborg. — 1 ∞ Rasmus Madsen Falsled * 1677; † 1709; begr. 26 Marts 1709. Borger i Faaborg. — 2 ∞ 22 Juli 1711 i Faaborg Peder Hansen Bildhugger. Købmand i Faaborg. — 6 Børn.

SLÆGTSFORSKERNES BIBLIOTEK

KILDER OG NOTER

Da dette Supplement i saa langt overvejende Grad giver Oplysninger om nulevende eller i de sidste tiaar afdøde Personer og Oplysningerne derfor stammer fra Personerne selv eller deres allernærmeste Familie, er her kun medtaget faa Kildeangivelser. Som en af de vigtigste Kilder maa nævnes „Norske Breve", hvorved forstaas, de Breve 3. Slægtled: Søffren Jørgensen Smeds Sønner i Aarene 1730—1760 skrev til deres Broder: Overinspektøren i Laurvig, Laurs Sørensen Fabricius samt Extrakten af hans Svar paa disse Breve. Brevene fandtes „ved et Tilfælde" af Pastor Asbjørn Bakken i Fritzøe-Larviks Arkiv i Oslo Statsarkiv. De findes p. t. i Danmarks Rigsarkiv og vi haaber, vi senere kan faa dem udgivet in extenso i „Diplomatarium Fabriciorum".

1. J.R.S. Fynbo Landstings Skøde- og Pante-Protokol I Side 159—160 (Landsarkivet i Odense). — **3. C.S.F.** Fyns Bispearkiv. — **53. A.M.F.** Frederikshavns Avis. — **76. J.S.F.** „Norske Breve $^{9}/_{7}$ 1741. — **90. C.F.** Rise Kirkebog, Ærø. — **O.F. 129.** Optegnelser af Kristian Nissen, tilhører Nr. 142 Ove F., Stockholm. — **129. O.F.** og **130 J.C.F.** „Anna Cathrine Nissen hade rast nær til Oves ældste syster, som var gift med Tullförvaltare Moritzen i Uetersen. Hos disse föddes gossebarnet. Senere vid dopet uppgavs han som søn til Køpman Jens Jensen och hans hustru Cathrina Nielsen, både från Aabenraa. Dopvittner, utom en Med. läkare var, Fru Margr. Fred. Moritzen och hinnis son Lorentz. Min Faster Aurelia skriver i eet brev, att hun säkert vet, att hennes far föddes i sin Fasters, Fru Moritzens hem, i Uetersen. Men prästen kunde ju först ej finna ett gossebarn med namnet Fabricius. Til slut finner han dock på ovanstående och förstår att faderens namn är fingerat. Stackars den lille Jens Christian. Det är ej underligt att namnet Jens tydligen är honom förhatligt efter vad Faster skriver varför han ochså slopade dette namn". Brev af $^{25}/_{2}$ 1951 fra Frk. Ellen F., Nr. 139, Stockholm til Læge F. B. F., som Extrakt af Advokat Stenstrups, Ærøskøbing, Brev og Dokumentsamling i Anledning af Frøken Antoinette Barfoeds Død. Disse Papirer blev af Billedhugger G. Hammerich, Ærøskøbing, som havde arvet dem efter Advokat Stenstrup, overladt Frøken Ellen Fabricius i Stockholm. — **146. A.C.D.F.** „Norske Breve". — **155. J.S.S.F.** „Norske Breve". — **156. B.M.F.** „Norske Breve"; G. L. Wad: Fra Fyens Fortid I, 121 f.; do. III, S. 220. — **161. P.S.S.** Bøttiger: Vester Skerninge og Ubølle, S. 127; Faaborg Kbg. $^{11}/_{6}$ 1744. — **204. P.A.P.F.** Faaborg Skifteprotokol; „Norske Breve". — **222. M.F.** H. Ostermann: Norske Theologiske Kandidater ca. 1690—1754. S. 153 og 158. — **251. O.F.** Thomles Saml. i Oslo Univers. Bibliotek. — **253. L.S.F.** „Norske Breve". Asbjørn Bakken: I Grevens Tid. Trekk fra Larvik og Fritzøe. Særtryk af Vestfoldminne 1919—50. (Tønsberg 1950). Portrætterne er fotograferet paa Herregaarden Åmotfors i Värmland hos Ejeren, Stamt. Nr. 435, Godsejer Rolf Hansen og Hustru født Fabricius. — **254. F.L.F.** „Norske Breve" og A. Bakkens Bog. — **255. C.C.F.** Knesakkes Adels-Lexicon. — **256. F.J.L.F.** Oplyst af Arkivar Bang Mikkelsen. Landsark. i Odense. — **260. J.C.F.** Nationaltid. Dødsan. 1940. — **263. L.F.O.F.** Fyens Tidende Dødsan. 1952 og 1953; Berl. Tid. $^{5}/_{5}$ 1953 Dødsan. — **268. L.F.F.** Personalhist. Tidsskr. 1905 Dødsfald. — **276. M.L.F.** Berl. Tid. $^{29}/_{6}$ 1950 Dødsan. — **293. L.F.F.** Berl. Tid. $^{1}/_{9}$ 1935 Dødsan. — **299. C.R.P.F.** Berl. Tid. $^{30}/_{4}$ 1953 Dødsan. — **303. C.F.** Kraks Blaa

SLÆGTSFORSKERNES BIBLIOTEK

Bog 1940. — **305. H.P.C.F.** Kraks Blaa Bog. — **313 A.T.F.** Kraks Blaa Bog. — **325. L.P.L.F.** Berl. Tid. $^{21}/_{4}$ 1951 Dødsan. — **329. I.F.** „Villabyernes Blad" Sept. 1948. — **330. M.F.** Nationaltid. Marts 1949. — **332. N.F.** Berl. Tid. $^{18}/_{11}$ 1955. — **344. C.F.** Nationaltid. Decbr. 1940 Dødsan. — **349. N.B.F.** Nationalt. $^{21}/_{3}$ 1953. — **366. B.F.F.** Statstid. 1948. — **387a. B.H.F.** Faderens Selvbiografi. — **404. P.F.F.** Nationalt. 1939. Ægteskab. — **409a. B.S.F.** Faderens Selvbiografi. — **412. B.C.F.** Folketæll. 1801. — **416. F.C.F.** Folketæll. 1801. — **416a. H.C.F.** „Norske Breve". — **418a. J.J.F.** „Norske Breve". — **421b. H.F.** „Norske Breve". — **520. J.J.F.** Daabsattest. — **618. K.F.K.F.** Kraks Blaa Bog. — **683. C.D.F.** Berl. Tid. Juli 1955 „Officielt". — **685. T.B.F.** Den danske Lægestand. — **688. J.F.F.** Berl. Tid. $^{27}/_{4}$ 1952 Dødsan. — **723. P.J.A.F.** Nationaltid. $^{3}/_{8}$ 1949; Berl. Tid. $^{3}/_{8}$ 1949. — **751. F.B.S.F.** Den danske Lægestand; Den gyldne Bog om danske Kvinder (1941). — **740. J.H.F.** Farmaceutisk Stat. — **741. C.F.F.** Farmaceutisk Stat. — **753 J.C.F.S.F.** Den danske Lægestand. — **763. O.E.F.** Nationaltid. $^{17}/_{10}$ 1940; do. $^{23}/_{10}$ 1940 Dødsan. — **764 J.O.F.** Kraks Blaa Bog; Berl. Tid. $^{11}/_{11}$ 1951; do. $^{13}/_{9}$ 1947. — **767. L.P.F.** Kraks Blaa Bog. — **773. H.R.F.** Berl. Tid. $^{18}/_{9}$ 1942 Dødsann. — **780. C.C.S.F.** Nationaltid. $^{26}/_{7}$ 1942; Politiken $^{26}/_{7}$ 1942; Berl. Tid. $^{27}/_{7}$ 1942 Dødsan. — **782. L.L.P.L.S.F.** Kraks Blaa Bog. — **785. R.L.C. D.L.S.F.** Kraks Blaa Bog; Berl. Tid. Oktober 1951 „Officielt".

Billederne fra Faaborg findes i Faaborg Bymuseum.

Maleriet af Godsejer Peter Fabricius ejes af Hofjægermester Peter Fabricius. Lyngbygaard.

Malerierne af Overinspektør Laurs Sørensen Fabricius og Hustru Sophia M. I. F. f. Brinch ejes af Godsejer. Rolf Hansen. Herregaarden Åmotfors i Värmland, Sverige.

Maleriet af Fru Tofa A. Fabricius f. Qvistgaard ejes af Godsejer Fru Eva Suhr. Rosengaard.

Maleriet af Julie T. S. Fabricius f. Schack ejes af Fru Signe Fabricius f. Boberg. København.

SLÆGTSFORSKERNES BIBLIOTEK

REGISTER

Alle mandlige Personer født Fabricius er opført under hvert enkelt Fornavn, tillige er vedføjet Fødsels- og Dødsaar samt Stilling.

Alle kvindelige Personer født eller gift Fabricius er ligeledes opført under hvert enkelt Fornavn og eventuelt Kælenavn i „" Tegn; tillige er vedføjet Fødsels- og Dødsaar samt Pigenavn eller Ægtefællens Efternavn, og * betyder født, ∞ betyder gift.

Alle i Bogen forekommende Efternavne, saavel egentlige Efternavne som Efternavne benyttet som Mellemnavn, findes opført i et Register for sig.

Tallene er de respektive Personers Løbenummer i Teksten.

Fabricius.	Nr.
Albert. 1954-	19b
Albert, Peter A. 1943-	366a
Arne. 1946-	281c
August Valdemar Julius. 1885-.... Sporvejsfunktionær	520a
Bent. 1925-1925	520ag
Bent Frederik. 1949-	739a
Bent Ole. 1932-.... Løjtnant. Tømmerhandler	520aca
Birger. 1947-	496b
Børre Strøm. 1773-17..	409a
Carsten Juul. 1935-.... Maskinlærling	113b
Chresten Ib. 1927-.... Bygmester	25
Christian. c. 1870-	31d
Christian, Hans C. 1734-1745	416a
Christian Julius. 1910-.... Sporvejsfunktionær	520ac
Christian, Jørgen C. 1914-.... Ingeniør	267
Christian, Steen C. 1944-	520acc
Christian Stolpe. 1944-	620a
Conrad. c. 1870-	31b
Dan. 1949-	487a
Ditlev, Thomas D. 1945-	349a

Fabricius.	Nr.
Emilio Roberto. 1951-	19a
Erik 1946-	380b
Erik. 1949-	372a
Erik, Søren E. Halkjær. 1942-	700a
Flemming. 1936-.... Handelslærling	188a
Flemming, Ib F. 1914-.... Chauffør	520ae
Frede. 1949-	496c
Finn Axel. 1952-	774c
Frede, Vagn F. 1936-	690b
Frederik, Bent F. 1949-	739a
Gert Foss. 1951-	701a
Hans. 1745-17	421b
Hans Christian. 1734-1745	416a
Hellmuth Muthio. 1936-.... Kadet	272a
Henning, Kai H. 1935-.... Mekaniker	520acb
Henric, Otto Paul H. 1940-	723a
Henrik. 1944-	306a
Henrik Louis. 1955-	366b
Højland. 1939-.... Bager	484b

SLÆGTSFORSKERNES BIBLIOTEK

Fabricius.	Nr.
Ib Flemming. 1914-.... Chauffør	520ae
Iver. 1761-	421a
Jacob. 1949-	724e
Jacob, Jens J. 17..-1740	418a
Jacob, Jørgen J. 1909-.... Trafikassistent	520ab
Jacob, Otto J. 1952-	739b
Jan. 1947-	458b
Jens. 1944-	281a
Jens Jacob. 17..-1740	418a
Jens Strøm. 1946-	485a
Julius, August Valdemar J. 1885-.... Sporvejsfunktionær	520a
Julius, Christian J. 1910-.... Sporvejsfunktionær	520ac
Jørgen. 1947-	497b
Jørgen Jacob. 1909-.... Trafikassistent	520ab
Jørgen, Leif J. 1934-	520aba
Jørgen Munch. 1940-	492a
Kai Henning. 1935-.... Mekaniker	520acb
Karsten. 1946-	500a
Kjeld Banke. 1943-	520aeb
Knud. 1939-	346a
Knud. 1940-	692b
Kurt Banke. 1953-	520aed
Kurt, Per K. 1939-.... Koloniallærling	520afa
Lars. 1946-	306b
Leif Jørgen 1934-	520aba
Louis, Henrik L. 1945-	366b
Mathias. 1729-.... cand. theol.	222
Michael, Niels Peter M. 1944-	723b
Mogens. 1912-.... Sømand	520ad
Muthio, Helmuth M. 1936-.... Kadet	272a
Niels Peter. 1951-	740b
Niels Peter Michael. 1944-	723b
Ole. c. 1870-	31a
Ole. 1952	380c
Ole, Bent Ole. 1932-.... Løjtnant. Tømmerhandler	520aca
Ole Ipsen. 1948-	695a

Fabricius.	Nr.
Orla. 1951-	488a
Otto. 1937-	353b
Otto Jacob. 1952-	739b
Otto Paul Henric. 1940-	723a
Paul. Otto P. Henric. 1940-	723a
Peder Munck. 1944-	492b
Poul. 1938-.... Fisker	484a
Per. 1915-.... Sporvejsfunktionær	520af
Per. 1935-.... Konditor	600b
Per. 1950-	699a
Per Kurt. 1939-.... Koloniallærling	520afa
Peter. 1938-	692a
Peter. 1943-	724b
Peter. 1945-	380a
Peter Albert. 1943-	366a
Peter, Niels P. 1951-	740b
Peter, Niels P. Michael. 1944-	723b
Roberto Emilia. 1951-	19a
Steen Christian. 1944-	520acc
Søren Erik Halkjær. 1942-	700a
Thomas Ditlev. 1945-	349a
Torbjørn, Troels T. 1937-	272b
Troels Torbjørn. 1937-	272b
Vagn Frede. 1936-	690b
Valdemar, August V. Julius. 1885-.... Sporfunktionær	520a
Van, William V. 1949-	719a
William van. 1949-	719a

Aase Edel. 1923-.. * Henseleit	281
Ada Grung Gran. 1916-.. * Kahrs	458
Agda Hedvig. 1930-.. * Olsen	487
Agnete. 1908-.. ∞ Vasegaard	520aa
Agnete, Rigmor A. 1925-.. * Jensen	694
Agnete, Vera A. 1920-.. * Hansen	620
Alice Birthe. 1925-.. * Pedersen	485
Anina, Susanne A. 1952-..	58b
Anita, Hanne A. 1946-..	404b

SLÆGTSFORSKERNES BIBLIOTEK

Fabricius.	Nr.
Anita, Maria A. 1926-.. * Nielsen	496
Anna Charlotte. 1935-..	21e
Anna Christine. 1897-1951. * Pedersen	325
Anna Lise. 1953-..	189a
Annalise. 1912-.. * Magnussen	349
Anna Marie Hauerslev. 1898.. * Christensen.	369
Anna Marie. 1922-.. * Jensen	775
Anne. 1948-..	724d
Anne Dorte. 1950-..	740a
Anne Kirstine. 1951-..	765a
Annemarie. 1954-..	774d
Anne Lis. 1917-.. * Nielsen	724
Anne Marie. 1949-..	142a
Anny. 1899.. * Bentzen. ∞ Ohrt	751
Anny, Kate A. 1917-.. * Rasmussen	520af
Benedicte Kirstine. 1949-..	404c
Bertha, Thomi B. Munch. 1913-.. * Jensen..	492
Birgit. 1938-..	683c
Birgit, Kirsten B. 1948-..	500b
Birgit, Maren B. 1926-.. * Olsen	311
Birgithe Hedvig. 1768-1769	387a
Birgitte. c. 1790-1836. * Kobbel	172
Birgitte Edel. 1950-..	485b
Birgitte, Julie B. 1946-..	724c
Birgitte, Kirsten B. 1942-	346b
Birgitte, Mette B. 1942-..	267a
Birgitte Stolpe. 1946-..	620b
Birthe, Alice B. 1925-.. * Pedersen	485
Birthe, Inge B. „Bitten". 1926-.. * Larsen...	310
„Bitten", Inge Birthe „B." 1926-.. * Larsen.	310
Bodil. 1934-.. * Nygaard	361a
Brita Karin. 1925-.. * Blombergson	142
Brita Marie. 1954-..	404e
Charlotte. 1947-	349a
Charlotte. 1953-	310c
Charlotte, Anna C. 1935-..	21e
Christiane, Karen C. Esther Rauch. 1906-.. * Hansen	113
Christine, Anna C. Laurentina. 1807-1879. * Andersen	256
Christine, Anna C. 1897-1951. * Pedersen ...	325
Christine, Inger Marie Maren C. 1913-.. * Jensen	279
Christine, Clara C. 1917-.. * Jensen	697

Fabricius.	Nr.
Clara. c. 1870-..	31c
Clara Christine. 1917-.. * Jensen	697
Dagmar. 1909-.. * Sørensen	272
„Dina", Kirstine D. 1904-1943	113
Dorte, Anne D. 1950-..	740a
Dorthe. 1949-..	190a
Edel, Aase E. 1923-.. * Henseleit	281
Edel, Birgitte E. 1950-..	485b
Eivor, Zolain E. Maria. 1912-.. * Ask ∞ F. ∞ Nyberg	142
Elena, Ulla E. 1933-.. ∞ Nielsen	340b
Elfrida, Sonja E. Wissing. 1910-.. * Rasmussen	695
Elfrida, Nelly Senia E. 1908-.. * Halkjær ..	700
Elinor, Grete E. 1915-.. * Jacobsen	267
Elisabeth. 1946-..	58a
Elisabeth. 1947-..	310b
Elisabeth, Inga E. 1915-.. * Lykkeberg	347
Elisabeth, Inger E. Bjerg. 1919-.. * Wolthers	739
Elisabeth, Johanne E. 1914-.. * Christiansen	189
Elisabeth, Kirsten E. 1927-.. * Madsen	753
Elisabeth, Nina E. 1944-..	404a
Ella. 1944-..	694a
Ella Johanne Marie Sofie. 1919-.. * Arleth...	523
Ellen Frederikke Brasen. 1890-.. * Drøhse..	766
Ellen, Kirsten E. 1916-.. * Mathiesen	366
Elna Margrethe. 1921-.. * Nielsen	497
Elny. 1921-.. * Primdahl	372
Elsa. 1921-.. * Jensen	190
Elsa Ida Ingeborg. 1911-.. * Ståhl	723
Else Grethe. 1924-.. * Christensen	699
Else Munch. 1949-..	492c
Else, Ottilie E. Ingeborg. 1907-.. * Valentiner	692
Esther, Karen Christiane E. Rauch. 1906-.. * Hansen	113
Esther Viola. 1921-.. * Friis	701
Eva Bolette. 1949-..	306c
Finne Marie. 1946-..	366c
Frederikke, Ellen F. Brasen. 1890-.. * Drøhse	766
Gerda. 1905-.. * Hillerup	346
Gerda Thora Marie. 1913-.. * Sørensen	520ab
Gran, Ada Grung G. 1916-.. * Kahrs	458

SLÆGTSFORSKERNES BIBLIOTEK

Fabricius.	Nr.
Grete. 1936-..	284a
Grete. 1920-.. * Herrschend	380
Grete Elinor. 1915-.. * Jacobsen	267
Grethe. c. 1930-.. * Thomsen	25
Grethe, Else G. 1924-.. * Christensen	699
Grung, Ada G. Gran. 1916-.. * Kahrs	458
Gudrun. 1911-.. * Banke	520ae
Hanna. 1943-..	497a
Hanne. 1945-..	310a
Hanne. 1955-..	769a
Hanne. 1932-.. * Høøk	783
Hanne Anita. 1946-..	404b
Hanne, June H. 1944-..	523a
Hedevig, Birgithe H. 1768-1769	387a
Hedvig, Agda H. F. 1930-.. * Olsen	487
Hedvig, Inger H. 1928-.. * Dam	774
Helene. 1889-1942. * Christiansen	520a
Helene, Kirsten H. 1926-.. * Andersen	765
Helene Kirstine. 1914-.. * Hansen	520ac
„Hilde", Henriette Helene „H.". 1870-.. * Hansen	435
Ida. 1953-	765b
Ida, Elsa I. Ingeborg. 1911-.. * Ståhl	723
Ida Viola. 1905-.. * Nielsen	520a
Inga Elisabeth. 1915-.. * Lykkeberg	347
Inge. 1952-..	724f
Inge Birthe „Bitten". 1926-.. * Larsen	310
Inge, Kirsten I. 1952-..	311a
Ingeborg. 1918— * Jørgensen	284
Ingeborg, Elsa Ida I. 1911-.. * Ståhl	723
Ingeborg, Ottilia Else I. 1907-.. * Valentiner	692
Inger. 1943-..	685b
Inger Elisabeth Bjerg. 1919-.. * Wolthers	739
Inger Hedvig. 1928-.. * Dam	774
Inger Marie Maren Christine. 1913-.. * Jensen	279
Irene. 1954-..	487b
Jessy. 1913-.. * Sørensen	484
Johanne Elisabeth. 1914-.. * Christiansen	189
Johanne, Ella J. Marie Sofie. 1919-.. * Arleth	523
Johanne Marie. 1895-.. * Kristensen	325
Julie Birgitte. 1946-..	724c
Julie, Vivan J. 1951-..	523b
June Hanne. 1944-..	523a

Fabricius.	Nr.
Jutta, Vinny. 1928-.. * Larsen	488
Jytte Solveig. 1940-..	272c
Kaja Margit. 1928-.. * Nielsen	500
Karen. 1944-..	347b
Karen. 1...-17.. * Pedersdatter Ullemose	161
Karen Christiane Esther Rauch. 1906-.. * Hansen	113
Karen Jørgensdatter. 1669-1761. ∞ Falsled. ∞ Bildhugger	815
Karen, Lillian K. 1925-.. * Bergmann	523
Karen Marie. 1954-..	25a
Karen Pedersdatter. c. 1715-.. * Ullemose	161
Kari. 1949-..	458c
Karin. 1944-..	281b
Karin, Brita K. 1925-.. * Blombergson	142
Kate Anny. 1917-.. * Rasmussen	520af
Katrine. 1954-..	783a
Kirsten. 1950-..	190b
Kirsten. 1934-.. * Nilausen	769
Kirsten Birgit. 1948-..	500b
Kirsten Birgitte. 1942-..	346b
Kirsten Elisabeth. 1927-.. * Madsen	753
Kirsten Ellen. 1916-.. * Mathiesen	366
Kirsten Helene. 1926-.. * Andersen	765
Kirsten Inge. 1952-..	311a
Kirsti Marianne Snellman. 1935-..	325c
Kirstine, Anne K. 1951-..	765a
Kirstine, Benedicte K. 1949-	404c
Kirstine, Helene K. 1914-.. * Hansen	520ac
Lillian. 1954-..	500c
Lillian Karen. 1925-.. * Bergmann	523
Lis. 1940-..	520aea
Lis, Anne L. 1917-.. * Nielsen	724
Lis Juul. 1948-..	113c
„Lisa", Anna Aurelia Elisabeth „L." 1890-.. ∞ Aurell	143
Lise, Anna L. 1953-..	189a
Liselotte. 1947-	694b
Liselotte. 1948-	774a
Lone. 1948-..	520aec
Louise, Marie L. 1942-..	724a
Louise, Tofa L. 1953-..	404d
Maja. 1944-..	496a
Maja. 1919-.. * Tegner	723

SLÆGTSFORSKERNES BIBLIOTEK

Fabricius.	Nr.
Margit, Kaja M. 1928-.. * Nielsen	500
Margrethe, Elna M. 1921-.. * Nielsen	497
Maren Birgit. 1926-.. * Olsen	311
Maren, Inger Marie M. Christine. 1913-.. * Jensen	279
Maria Anita. 1926-.. * Nielsen.....	496
Maria, Zolain Eivor M. 1912-.. * Ask. ∞ F. ∞ Nyberg	142
Marianne. 1941-..	347a
Marianne. 1953-..	142b
Marianne, Kirsti M. Snellman. 1935-..	325c
Marianne Stolpe. 1949-..	620c
Marie, Anna M. 1922-.. * Jensen	775
Marie, Anna M. Hauerslev. 1898-.. * Christensen	369
Marie, Anne M. 1949-..	142a
Marie, Brita M. 1954-..	404e
Marie, Ella Johanne M. Sofie. 1919-.. * Arleth	523
Marie, Finne M. 1946-..	366c
Marie, Gerda Thora M. 1913-.. * Sørensen..	520ab
Marie, Inger M. Maren Christine. 1913-.. * Jensen	279
Marie, Johanne M. 1895-.. * Kristensen	325
Marie, Karen M. 1954-..	25a
Marie Louise. 1942-..	724a
Marit. 1929-.. * Einfeldt	740
Mary Parker. 1912-.. * Bird	404
Mary. 1913 (1910?). * Davis	719
Mette Birgitte. 1942-..	267a

Fabricius.	Nr.
Nelly Senia Elfrida. 1908-.. * Halkjær	700
Nina Elisabeth. 1944-..	404a
Ottilia Else Ingeborg. 1907-.. * Valentiner .	692
Rigmor Agnete. 1925-.. * Jensen	694
Rita. 1943-..	458a
Ruth Susanne. 1944-..	267b
Senia, Nelly S. Elfrida. 1908-.. * Halkjær..	700
Sofie, Ella Johanne Marie S. 1919-.. * Arleth.	523
Solveig, Jytte S. 1940-..	272c
Sonja Elfrida Wissing. 1910 .. * Rasmussen.	695
Susanne. 1950-	774b
Susanne Anina. 1952-..	58b
Susanne, Ruth S. 1944-..	267b
Thora, Gerda T. Marie. 1913-.. * Sørensen .	520ab
Tofa Louise. 1953-..	404d
Ulla Elena. 1933-.. ∞ Nielsen	340b
Vera Agnete. 1920-.. * Hansen.....	620
Vinny Jutta. 1928-.. * Larsen.....	488
Viola Esther V. 1921-.. * Friis	701
Viola, Ida V. 1905-.. * Nielsen	520a
Vivan Julie. 1951-..	523b
Vivi. 1943-..	697a
Zolain Eivor Maria. 1912-.. * Ask. ∞ F. ∞ Nyberg	142

Aaris 520a.
Allenby 621.
Andersen 161; 204; 307; 341; 485; 597; 765.
Arleth 523.
Ask 142.

Bache 327.
Banke 520ae (520ae).
Bentzen 692; 751.
Bergmann 523.
Bildhugger 815.
Bird 404.
Bjerg 739.
Bligaard 372.
Bloch 371.
Blombergson 142.
Bonde 723.
Brasen 766.
Braunstein 723.
Brinkmann 791.
Brusch 62.
Bull 725.
Bøckmann 422.
Bølling 61.

Carstensen 499.
Carøe 309.
Christensen 189; 284; 286; 325; 369; 499; 697; 699.
Christiansen 189; 340b; 492; 520a; 777.
Christoffersen 366.

Dam 774.
Davis 719.
Delfs 781.
Drost 774.
Drøhse 766.
Due 280.
Duelund 702.
Dyssel 725.

Ebsen 58.
Einfeldt 740.
Eskesen 286.
Espersen 774.
Falsled 815.
Forchhammer 331.
Frederiksen 520af.
Friis 701.

Giedde 254.
Gjersøe 327.

SLÆGTSFORSKERNES BIBLIOTEK

Glahn 752.
Gordon 523.
Grung 458.
Gunthel 603.

Halkjær 700.
Hansen 113; 310; 341; 369; 380; 520ac; 620; 699; 783.
Hauerslev 369.
Henseleit 281.
Herberle 39.
Herrschend 380.
Hillebrandt 769.
Hillerup 346.
Hou 32.
Houmand 330.
Høøk 783.

Iversen 347.

Jacobsen 267.
Jensen 190; 279; 285; 325; 331; 492; 694; 695; 697; 775.
Jespersen 522.
Johnson 776.
Juliussen 775.
Juul 113a; 113b; 113c.
Jørgensen 284; 488; 520ae; 523.

Kahrs 458.
Karlsen 142.
Karstensen 499.
Kobbel 172.
Kornbeck 330.
Kristensen 325.

Langkjær 336.
Larsen 188; 188a; 272; 275; 310; 488; 500.
Lassen 757.
Lemback 459.
Lorentzen 31c.
Lykkeberg 347.
Løhr 603.

Maare 757.
McCutchean 776.
Madsen 281; 325; 329; 753.
Magnussen 349.
Mathiesen 366.
Messerschmidt 61.
Mow 416; 422.
Mygdal 62.
Mørck 422.

Naur 155.
Nelson 719.
Nielsen 57; 188; 273; 325; 340b; 496; 497; 500; 520a; 700; 702; 724.
Nielsson 484.
Nilausen 769.
Nygaard 361a.

Ohrt 751.
Olsen 311; 336; 740; 777;
Olsson 142.
Ottesen 253.

Parker 404.
Parsøe 757.
Pedersdatter 161.
Pedersen 325; 485.
Petersen 33; 58; 279; 329; 349; 597; 694; 765.
Plum 753.
Primdahl 372.
Prinds 791.

Randbøll 309.
Rasmussen 267; 273; 496; 520a; 520af; 695.
Rauch 113.
Ruder 280.

Salomonsen 309.
Schortmann 489.
Schoug 423.
Sinding 757.
Skovgård 307.
Smit 253.
Ståhl 723.
Steenblock 416.
Søndermann 129.
Sørensen 272; 275; 484; 520ab; 520af.

Tegner 723.
Thomsen 25.
Tranholm 751.
Tschudi 435.

Uldall 346.
Ullemose 161.

Valentiner 692.
Vandsted 597.
Vasegaard 520aa.
Vilstrup 332.

Wolff 309.
Wolthers 739.

Zøllner 32.

SLÆGTSFORSKERNES BIBLIOTEK