



# Danskernes Historie Online

Danske Slægtsforskeres Bibliotek

## Dette værk er downloadet fra Danskernes Historie Online

**Danskernes Historie Online** er Danmarks største digitaliseringsprojekt af litteratur inden for emner som personalhistorie, lokalhistorie og slægtsforskning. Biblioteket hører under den almennyttige forening Danske Slægtsforskere. Vi bevarer vores fælles kulturarv, digitaliserer den og stiller den til rådighed for alle interesserede.

### Støt Danskernes Historie Online - Bliv sponsor

Som sponsor i biblioteket opnår du en række fordele. Læs mere om fordele og sponsorat her: <https://slaegtsbibliotek.dk/sponsorat>

### Ophavsret

Biblioteket indeholder værker både med og uden ophavsret. For værker, som er omfattet af ophavsret, må PDF-filen kun benyttes til personligt brug.

### Links

Slægtsforskeres Bibliotek: <https://slaegtsbibliotek.dk>

Danske Slægtsforskere: <https://slaegt.dk>



A A R B O G  
FOR DET DANSKE  
POST- OG TELEGRAFVÆSEN



40. AARGANG

REDIGERET OG UDGIVET AF  
POSTASSISTENT E. BOHN  
KØBENHAVN

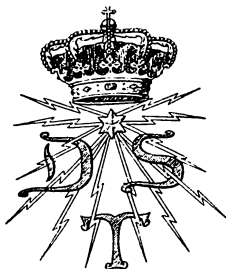

KØBENHAVN  
HEYDÉS BOGTRYKKERI  
1930

---

# SHELL BENZIN

DANSK-ENGELSK BENZIN OG PETROLEUM CO.

---

DUZAINÉ HANSENS

Corset Magasin

ØSTERGADEN 24  
Central 6508

**Kreditkassen for Husejere  
i København**

Ny Vestergade 3  
Kontortid 11.—3

C. 4996

**T H. M Ø L L E R**

**Nyhavn 45—47**

C. 387 — 10387

SKIBSPROVIANT

SKIBSINVENTAR

DICH'S OLIER

# Hellesens Enke og V. Ludvigsen

Aldersrogade 6.

*VERDENS ÆLDSTE & BEDSTE TØR-ELEMENT*

---

## A/s Pahl & Petersen

Vesterbrogade 74—76

C. 1792

---

**Køb den nye forbedrede**

**„Gillette Barbermaskine”**

**Pris 5 Kr.**

---

## Glent & Co.

INGENIØRER

V. Boulevard 4

C. 13900

---

## A/s Dansk Russisk Produkt Komp.

NYHAVN 33

C. 13,533

---

## A/s ADREMA

*Adresseringsmaskiner*

Amagertorv 11

C. 14672—14675

---

**Brug det bedste**

**ASCA LYS**

---

## Carl F. Meyer

Silkegade 13

Central 1378 - 1379

Læder & Skind. — Levering til Hær og Flaade.

1\*

# Landbrugslotteriet

fordeler halvaarlig

**34000 Gevinster**

til samlet Værdi

**1 Mill. 615,785 Kroner**

Største Gevinst Værdi

**80,000 Kroner**

Forlang Plan hos den nærmeste Kolektør eller  
i Hovedkolektionen:

**Frederiksberggade 2 St.**

## Horwitz & Kattentid

Cigarfabrik

Kigkurren 6—8—10

Islands Brygge

København S.

Telefon 7582

Mexico

Portaga

Selectos

Admirales

Phønix

Crown

Times

Valencia

## Afdelingschef, Overingeniør K. A. Christiansen.



A Kravet om Oprettelse af en effektiv Radiotjeneste i 1920 og de følgende Aar meldte sig med en saadan Styrke, at Statstelegrafvæsenet trods de dermed forbundne Udgifter og trods sin hittidige tilbageholdne Stilling overfor Radiospørgsmaal maatte tage denne Virksomhed op, stod Etaten i Virkeligheden ret uforberedt overfor de hermed forbundne tekniske Problemer. Det traf sig imidlertid saa heldigt, at Ingeniør Kay Christiansen i 1923 vendte hjem fra Amerika og paa Henstilling fra Professor P. O. Pedersen søgte og fik Ansættelse som Ingeniør ved Statstelegrafvæsenet. Det Arbejde, der ventede paa ham, var en Ombygning af hele vort Radiovæsen. Vor eneste Radioforbindelse med Udlandet, Lyngby Radio, skulde ombygges og moderniseres, saa den blev brugelig, Radiotelefonforbindelsen med Bornholm forbedres, Radiospredning skulde prøves og bringes i Gang, alt sammen med meget ringe Hjælpemidler og helst uden Udgifter for Staten. Det viste sig hurtigt, at Telegrafvæsenet i Christiansen havde faaet den rette Mand — og iøvrigt formentlig den eneste danske Ingeniør, der helt magtede disse Opgaver, som han da ogsaa gennem et overordentlig stort Arbejde bragte til en heldig Løsning. Blandt andet konstruerede han og byggede paa Telegrafvæsenets Værksteder en stor ny Buesender, som i lang Tid var vor eneste brugelige Radioforbindelse med Udlandet.

Christiansen begyndte sin Løbebane som Tekniker med en almindelig Læretid som Elektromekaniker. Derefter gik han ind paa den polytekniske Lærestanstalt, hvor han i 1917 blev cand. polyt., og efter aftjent Værnepligt rejste han til Amerika i 1919, hvor han først tilbragte nogle Aar ved The Vestinghouse Electric and Mfg. Co. og The Federal Telegraph Co. med Konstruktion af Radiosendestationer og enkelte specielle Dele af disse. Endelig var han i 2 Aar ansat ved The Pacific Telephone and Telegraph Co., beskæftiget med Arbejder ved Højfrekvens-Telefon- og Telegrafforbindelser samt med Undervisning af Telegrafister og Ingeniører i Betjening og Pasning af disse Forbindelser. Herefter forlod han i 1923 Amerika og kom tilbage til Danmark.

Christiansens Fortid som Tjenestemand strækker sig kun ialt over 7 Aar, men denne korte Tjenestemandstid har været mere begivenhedsrig end sædvanlig for en dansk Tjenestemand. Som anført indtraadte han i Telegrafvæsenets Tjeneste i 1923 den 1/9. Den 1/7 1924 udnævntes han til Ingeniørassistent, den 1/6 1926 til Telegrafingeniør II. Den 1/7 1926 konstitueredes han som Chef for Telegrafvæsenets tekniske Afdeling, i hvilken Stilling han udnævntes den 1/4 1927. Fra 1/6 1927 er han Chef for Post- og Telegrafvæsenets tekniske Afdeling.

I den Tid — siden 1/7 1926 — han har haft Ansvaret for Statstelegraf- og Telefonvæsenet i Danmark, er denne Tjenestegren undergaaet en rivende Udvikling, Radio er fra intet eller dog meget lidt vokset op til at blive en Del af hele Befolkningens daglige Interesse, og Overgangen fra Luftledninger til Jordkabler for Telefonlinierne er paabegyndt; det har derfor i disse Aar været af afgørende Betydning for Etaten, at Lederen af den tekniske Tjeneste



*Ky Christensen*



netop har haft sin særlige Uddannelse paa disse 2 Omraader. Hans Virksomhed har da ogsaa haft den Betydning, at Danmark, der i sin Tid takket være Dr. Vald. Poulsens og Professor P. O. Pedersens banebrydende Arbejder havde været blandt de første i Arbejdet for Radioens Anvendelighed, nu paany indtager en anset Stilling i det internationale Radiosamarbejde. Dette har givet sig praktiske Udslag f. Eks. derigennem, at Danmark, trods mange og store Vanskeligheder, ved Konferencen i Prag i 1929 fik den nuværende Bølgelængde for Kalundborg Radio godkendt, hvad der har været af den allerstørste Betydning for vor Radiofoni. Et Udtryk for den samme internationale Anseelse ligger ogsaa deri, at København i venskabelig Konkurrence med Marconis Fødeland, Italien, blev valgt til Stedet for Afholdelsen af den internationale radiotekniske Konference i Aaret 1931.

Her i Landet har Christiansens Virksomhed bl. a. givet sig synligt Udslag deri, at den tekniske Ledelse af Radiospredningen nu uden nogen virkelig Indvending er overladt Post- og Telegrafvæsenet, et Spørgsmaal, hvorom der tidligere har staaet megen Strid.

Som foranført er Christiansens tjenstlige Løbane endnu saa kort, at det ikke vil være muligt at komme ind paa en nærmere Beskrivelse eller Vurdering af, hvad han har udrettet; dette maa vente en Snes Aar endnu og overlades til en mere kyndig end undertegnede. Imidlertid har de, der som jeg har kendt Christiansen i de 7 Aar, der er gaaet siden hans Indtræden i Statstelegrafvæsenets Tjeneste, allerede faaet et tydeligt Indtryk af hans meget retlinede Karakter; han har sikkert og vil ogsaa i Fremtiden komme til at støde nogle ved sin udprægede

Mangel paa Respekt for Formaliteter og bureaukratiske Omsvøb af enhver Art og ved sin Lyst til altid og straks at gøre det, han anser for det rigtige, men paa den anden Side har hans Medarbejdere lært at respektere hans overlegne tekniske Viden og Kunnen saavel som at stole paa, at hans Dispositioner aldrig skyldes uvedkommende personlige Hensyn.

Den Tid, der er gaaet, har bekræftet Rigtigheden af daværende Generaldirektør Krarups Valg, og man maa derfor nære det Ønske, at Post- og Telegrafvæsenet i en lang Tid ud i Fremtiden maa drage Nytte af Afdelingschef Christiansens Dygtighed og Arbejdsevne.

Den 18. November 1930.

Væder.

---

## Overpostinspektør N. P. Teisen.



n Postmand vil i Almindelighed, naar han kommer i Begyndelsen af Fyrrerne, gøre den Erfaring, at Rejselisten anvender daarlige Typer; dens smaa 3, 5 og 8 Tal er jo ikke til at skelne fra hinanden. Dog snart opdager man, at det er Øjnene og ikke Tallene, det er galt med; det maa med Vemod erkendes, at Alderen allerede begynder at melde sig. Man nødes derfor saa smaat til at anlægge Lorgnet, og inden de 50 Aar er Brillerne ganske uundværlige. Men ingen har endnu set Overpostinspektør Teisen med Brilleglas, uagtet han stærkt nærmer sig de 60, og i hans fyldige Haarvækst vil man lede forgæves efter et graat Haar. Han holder sig længe ung, og dette kan nok tiltrænges i 4. Distrikt, der er en Landsdel i rig Udvikling.

Sin postale Løbebane begyndte Niels Teisen paa sædvanlig Maade som 16-aarig Yngling. Det var rygtedes helt op til hans Fødeby Nørresundby, at nu skulde Postfuldmægtigene statsansættes, saa der vilde fremtidig blive gode Vilkaar i Postetaten. Hans Kendskab til denne var iøvrigt begrænset til Indtrykket af Postillonernes Signaler, naar de sent om Aftenen kørte gennem den lille By paa deres lange Rejser fra Aalborg til Thisted, Frederikshavn og Hals. Havde Teisen eller hans paarørende tænkt sig, at han først vilde opnaa den attraaede Statsansættelse efter 9 Aars Forløb, havde deres Begejstring for denne Levévej vel ikke været saa stor. Teisens første Aar i Postvæsenet er typisk for den Tids unge Postmænd.

Det var ikke vanskeligt at blive antaget; der var Stationsforstandere nok, som averterede med Tilbud om Pladser for Postelever, og Teisen fik en saadan Plads paa en fjern Landstation med Postekspedition. Der var ganske vist ikke meget Postarbejde, men til Gengæld nok af Jernbanetjeneste med tilhørende Ekstraarbejde, særlig Svinevejning. I alt dette maatte han tage Del, ikke mindst paa Vagterne sammen med den togekspederende Portør, der ikke kunde lære Telegraferingens vanskelige Kunst.

Efter denne alsidige, men noget elementære Uddannelse, fik Teisen Plads hos Postmesteren i Aalborg, hvor han begyndte med 35 Kr. maanedlig, der senere steg til 40 Kr., som var og blev Maksimum. Endelig opnaaede han Ansættelse som Assistent i Postrevisionen. At flytte til København med 80 Kr. maanedlig Løn var ikke glimrende Vilkaar, men der var rigeligt med Fritid, og den benyttede han saa vel, at han efter seks Aars Forløb tog en smuk juridisk Embedseksamen.

I Revisionsdepartementet blev Teisen foruden med Generalafregninger overfor Udlandet særlig beskæftiget med Kautionsvæsenet. Den Gang skulde Postmestrene, inden de kunde overtage deres Embede, stille real Sikkerhed, Kontanter eller Værdipapirer, for de større Stillinger indtil 20,000 Kr. Og alle ansatte var som Kassebetjente belemrede med en almindelig Pantsætning til Staten, en for de paagældende meget generende Panteret, som stammede saa langt tilbage som fra 1720. I en Afhandling i Ugeskrift for Retsvæsen paaviste Teisen, at denne Pantret havde mistet al Betydning, og han slog tillige til Lyd for Ophævelse af al Sikkerhedsstillelse. Pantretten og Sikkerhedsstillelsen blev ogsaa omsider ophævet for Postvæsenets Vedkommende, væsentlig ved



*A. Teisen*

Loven om Postvæsenets Styrelse af 1916, men forinden var Kautionernes Størrelse dog bleven betydelig nedsat efter en af Teisen derom udarbejdet Indstilling paa rationelt Grundlag.

Sin Jura hverken kunde eller vilde Teisen glemme, og i nogen Tid stod han paa Skillevejen mellem juridisk Virksomhed og Postvæsenet, hvor Udsigterne til videre Avancement syntes ringe. I nogle Aar arbejdede han som Fuldmægtig for Sagførere og fik Bestalling som Overretssagfører. Desuden var han i en Aarrække Raadgiver i Studentersamfundets Retshjælp for ubemidlede, en i flere Henseender interessant Virksomhed, der gav øget Menneskekundskab.

Omtrent en hel Snes Aar havde Teisen siddet i Postrevisionen i København, som Assistent og Fuldmægtig, da han brød af og overtog Stillingen som Postinspektør i 4. Distrikt i Aalborg. Til en Begyndelse hed det Vicepostinspektør, en Betegnelse han dog helst maatte undgaa at anvende under Forhandlinger med den jævner Befolkning, der stod uforstaaende overfor en saadan Mærkværdighed. Let var det ikke at forlade Hovedstaden, hvortil særlig han Hustru var stærkt knyttet. Det stod ham klart, at han i Aarenes Løb var kommen ret langt fra den praktiske Posttjeneste, men han følte dog, at han fra sin Ungdom havde Rod i Postvæsenet. Og i Nørrejylland havde han sin Slægt og sin Hjemstavn. Her ventede han ogsaa et bedre Virkefelt for sine Kræfter og dermed ogsaa større Fremtidsmuligheder. Sine Kræfter fik han bogstavelig talt god Brug for. Nogle af hans første Opgaver blev at kontrollere Landpostruter. Ved sin daglige Færden kender Landposten Vej og Sti til mindste Enkeltheder og er godt trænet, saa han cykler som en Kunstrytter, men Kon-

tormanden, der skal følge ham efter, har det mindre godt, naar f. Eks. Farten gaar ad ujævn smal Sti paa Jordvold langs Grøfter og Pigtraadshegn. Teisen var tilmed ret gammel til at paabegynde Indøvelse af den Slags Rejser, og han led dengang ogsaa noget af Astma. Men han er jo Jyde, gav altsaa ikke op overfor denne mindre behagelige Side af sin ny Virksomhed, beklagede sig heller aldrig.

Efterhaanden deltog han i alle i Overpostinspektoratet forefaldende Forretninger, og de er mangeartede. Fælles for de fleste Sager er, naar det da ikke gælder løbende Smaating, at Behandlingen grundes paa Selvsyn og mundtlige Forhandlinger, en behagelig Forandring for den, der kommer fra Kontorstol og Papir, men ogsaa en Forandring, der stiller visse Fordringer til sin Mand.

Som Postinspektør holdt han sig loyalt tilbage, uden dog at lægge Skjul paa, at han, efter som Aarene gik, naturligt maatte længes efter, inden han blev for gammel, selv at komme i Spidsen for den Virksomhed, han ydede sit trofaste Arbejde. Udsigterne hertil var dog kun smaa. Afgang til andre Stillinger kunde ikke paaregnes, og Aldersgrænsen for de fungerende Overpostinspektører laa endnu et godt Stykke ud i Fremtiden. Teisen fik uventet sin Chance, da en Overpostinspektør, vel nok den, der oprindelig blev anset for at være særlig stærk, rantes af Sygdom og tog Afsked.

Som Overpostinspektør fik Teisen den Opgave at befæste det gode Samarbejde, der bestod saavel med Generaldirektoratet som med Postmestrene, og hermed forholder det sig saaledes.

Ved Nyordningen 1916 blev Antallet af Overpostinspektører forøget og deres Virksomhed betydeligt udvidet, men samtidig blev Benævnelsen ændret fra

Overpostinspektør til Postinspektør og Stillingen skaaret ned i Overensstemmelse hermed. Hvis det var begrundet i Frygt for, at Distrikterne skulde forsøge paa at blive overmægtige, har dette været uden Grund, og Forholdet er ogsaa senere blevet rettet. Samarbejdet med Generaldirektoratet har stedse gensidigt været godt, og skal en Sag nærmere oplyses, har Centralstyrelsen i Overpostinspektørerne Øjne og Øren, der uhildet søger at se klart og høre rigtigt. Fra Postmestrenes Side var der ogsaa nogen Betænkelighed ved Nyordningen, som efter manges Mening vilde begrænse Postmestrenes Myndighed. Dette var dog ingenlunde tilsigtet eller ønskeligt. Der er sket det, at Postmestrene maaske nok i forøget Grad maa have deres Papirer i Orden og tilstrækkelig fyldestgørende kunne motivere Berettigelsen af deres Forslag eller Krav, men saadant kan jo kun bidrage til, at det endelige Resultat bliver det rigtige, hvilket er, eller i hvert Fald bør være det fælles Maal og slutte- lig ogsaa tjener alle bedst. Det er vedblivende Postmesteren, der giver Kontoret sit Præg, og han har nu, mere end tidligere en let Adgang til at gøre sin Indflydelse gældende og hævde en Mening, baade mundtlig og skriftlig paa alle saadanne Omraader, der af Hensyn til Ensartetheden ikke kan eller bør afgøres lokalt, alene af Postmesteren. Her træder som Regel Overpostinspektøren til, og her spiller ind den vigtige Faktor, det gode Samarbejde, som det er Overpostinspektørens Opgave at søge vedligeholdt selv under de uundgaaelige Meningsforskelligheder. Derfor bør Postmesteren have Lejlighed til under alle Forhold fuldt ud at udtale sin Mening og som Etatens lokale Repræsentant være med, hvor Sager drøftes paa Stedet med Trediemand. Det er Overinspektørens Pligt at have et kritisk Blik for hele



Virksomheden ved Postkontoret og at paatale Brist i saa Henseende, men sker dette paa rette Maade, maa han i Almindelighed kunne vente at blive modtaget med Tillid, i givet Fald ogsaa som Raadgiver.

Et saadant flersidigt Samarbejde falder ikke vanskeligt med Teisen, da han er retsindig og ærlig i Ordets mest udvidede Betydning. Han kan være lidt stædig i sine Meninger, som sig hør og bør af en Vendelbo. Under Disput om en Sag, der optager ham fuldt, kan han blive noget springende i sin Udtryksform under Bestræbelserne for at yde sit Bedste og maaske ogsaa præget af en Selvkritik, der virker tiltalende, men ikke veltalende. I sin skriftlige Fremstilling er han altid koncis og klar, skolet som han er ved sit juridiske Studium.

Mellem Kollegerne er han nu vel nok den, der med største Iver arbejder paa at følge og fremme Udviklingen i Postbesørgelsen paa Landet. Ham var det ogsaa, der sammen med en Postinspektør kørte i Automobil langt ned i Tyskland for at gøre os bekendt med den ny Landpostordning og dens mulige Anvendelse under vore Forhold. Han fremlagde et betydeligt Materiale i Kort, Oversigter og Beregninger, og hans mundtlige Foredrag om Resultatet af hans Undersøgelser mindes som mønsterværdigt.



---

AKTIESELSKABET  
**ACCUMULATOR-FABRIKEN**

K Ø B E N H A V N  
 FABRIK LYNGBY

*Alle Arter af Akkumulatorer*

R E S E R V E R E T

**Johansen & Bruun <sup>A/S</sup>**

**Palma Margarine**  
**Jago Kaffe**

*anbefales Postetatens Embedsmænd og Funktionærer*

**Western Electric Co. <sup>A/S</sup>**

Telefoner:  
 Central 5598  
 Stat 65

„Axelborg”  
 København V.

Telegr.-Adresse:  
 Danwestel

**LYDFILM - ANLÆG**



# NIELS SEERUP

Central 12334

Raadhusplads 4 — København V.

TOLDKLARERING, TRANSPORT  
SPEDITION, DAMPSKIBSEKSPEDITION

AKTIESELSKABET

## Fred. O. Jørgensen & Søn

METALSTØBERI

Strandlodsvej 7

Central 2168

## P. A. Klinge

Specialfabrik for elektriske Smelte- og Varmeapparater,  
System EGNILKAP

Carl Lundsgade 32 - København S. - Telefon 10.775

## Slarmester L. Nielsen

St. Kongensgade 29

Tlf. Palæ 461 - Kontor Nora 5034 - Grundlagt 1877

*Leverandør til Postvæsenet*

## G. W. Frydenlund & Søn

G. HARNISCH

Blikkenslager og Metalvarefabrik

### **Køkkenudstyr**

Nygaardsvej 12 — Telefon Ryvang 133

Holmens Kanal 32 — Telefon Ryvang 3684

## Fællesforeningen for Danmarks Brugsforeninger

**Hovedkøster i**

København, Njalsgade 15 - Telefon 4015

Køb Deres Brænde fra

## Københavns Arbejdshjem

Amerikavej 24

C. 3821

## MADISON & JENSEN

Lyngbyvej 36

C. 7844

AKKUMULATORER

## Hassel & Teudt

Bredgade 43

C. 250 - 341

Elektriske Artikler

## Monberg & Thorsen

ENTREPRENØRER

Grønningen 19

C. 9531

## A/S HARALD HANSEN

Amagertorv 11

Damekonfektion en gros

## Hovedbanens Telefonkiosker

HOVEDBANEGAARDEN

København

RESERVERET

A. F. S.

## Emil Meyer

LINOLEUM

Krystalgade 15

C. 1495

# Th. Andersen & Nielsen

Aaboulevard 9 B

Telf. Nora 5788

*Special-Værksted for Reparation, Flytning og Installation af  
SÆTTEMASKINER m. v.*

## A/S **Julius Heckscher**

Østergade 31

Telefon 1527

Indtegningskontor for  
STATSANSTALTEN FOR LIVSFORSIKRING

KØR PAA

## D. K. W.

MOTORCYKLER

## H. O. van Deurs

Bredgade 6

VEKSELERER

Central 6957 — 10857

## CITY (M. Kjeldskov) Gl. Mønt 2

Telefon Central 8842

Udlejning af Haandklæder, Vidskestykker, Duge, Servietter

FORLANG

## LANGHOFFS

MARMELADER

## Balderkildes Mineralvande

anbefales

Telefon:  
Byen 3405

Lille Kongensgade 33

## AAGE SANDSTED

Telefon:  
Nora 5636

København

*Reparation, Montage og Flytning af Maskiner for de  
grafiske Fag*

1931

JANUAR

31 Dage

		<i>Fødselsdagskalender</i>
T. 1	Nytaar	Postktr. Abildgaard, Giro, 71
F. 2		
L. 3		{ Postm. Starck, Helsinge, 68 { Tfktr. Ramskou, Otth., 78
S. 4	{ S. e. Nytaar { ☉ op 18,15.	{ Postktr. Steener, Kbh., 72 { Postktr. Brunshøj, Kbh., 78
M. 5		{ Postm. Wolf, Kbh. 1, 68 { Postktr. Tillge, Kbh., 73 { Postm. Bastrup, Kolding, 77 { Ktr. Tortzen, Kbh., 79
Ti. 6	Hellig tre Konger	Tfktr. Løwert, Otth., 81
O. 7	Sol op 8,40 n. 15,52	Postktr. Hjorth-Nielsen, Gpd., 78
T. 8		Postktr. Otto Møller, Gdir., 87
F. 9		{ Postktr. Have, Haderslev, 75 { Ktr. Lund, Horsens, 81
L. 10		{ Tfktr. Østerbye, Odense, 69 { Kontorchef i Gpd. W. Larsen, 73 { Postktr. Tobiassen, Vejle, 74 { Ktr. Rasmussen, Svendborg, 81
S. 11	{ 1. S. e. Hellig tre Konger { ☽ op 0,34	{ Postm. Hansen, Frederiksværk, 71 { Postm. Klixbüll, Hammel, 75 { Ktr. H. Hansen, Fredericia T., 85
M. 12		{ Tfktr. Møller, Sorø, 78 { Ktr. Heide, Fredericia, 81
Ti. 13		{ Postm. Iversen, Silkeborg, 62 { Postm. Knudsen, Broager, 76
O. 14	Sol op 8,34 n. 16,3	{ Postm. Dreyer, Helsingør, 68 { Kontorchef Knutzen, Gpd., 87
T. 15		
F. 16		Postktr. Frk. Gulstad, Kbh. 78
L. 17		Postktr. O. Jørgensen, Kbh., 74
S. 18		{ 2. S. e. Hellig tre Konger { ☉ n. 16,31
M. 19	Ktr. Haugaard, Jbp. 1, Kbh., 76	
Ti. 20		
O. 21	Sol op 8,26 n. 16,17	{ Postm. Ræder, Sønderborg, 74 { Ktr. J. N. Andersen, Jbp. 2, 81
T. 22		{ Fhv. Generaldirektør Kiørboe, 52 { Fhv. Postm. Dahl, Kbh. 19, 58 { Fhv. Postm. Christensen, Braaskov, 72
F. 23		
L. 24		{ Postktr. Rasborg, Aarhus, 71 { Postktr. C. Thomsen, Omk., 76 { Ttingass Heegaard, Radio Ikt., 98
S. 25	3. S. e. Hellig tre Konger	Postm. Baggesen, Assens, 70
M. 26		Postm. Berggreen, Graasten, 77
Ti. 27	☽ n. 1,34	{ Fhv. Tfktr. Frk. Caprani, Kolding, 64 { Postktr. Thomsen, Jbp. 2, 72 { Overpostmester Wilhelmssen, 81
O. 28		Sol op 8,14 n. 16,31
T. 29	{ Fhv. Pm. Bülow, Stege, 63 { Tfktr. N. P. Sørensen, Fredericia, 77	
F. 30		{ Fhv. Tfbest. Kielberg, Frederikshavn, 69 { Postm. Engelhardt, Kbh. 9, 70
L. 31		Fhv. Postm. Jørgensen, Brande, 55

1931

FEBRUAR

28 Dage

			<i>Fødselsdagskalender</i>
S.	1	Septuagesima	{ Postm. Fjeldgaard, Christiansfeld, 73 { Postktr. J. Thomsen, Jbp. 1, 75
M.	2		{ Uffbest. Poulsen, Kbh., 66 { Postm. Terkelsen, Hadsten, 69
Ti.	3	☉ op 19,0	{ Postinspektør v. Wowern, Jbp. 1, 69 { Fuldm. Ilslev, Gpd., 78 { Ktr. Jensen, 1. Overingdistr., 92
O.	4	Sol op 8,2 n. 16,46	{ Postm. Fabricius, Skanderborg, 68 { Fhv. Tfkt. Honoré, Otfb., 72 { Postm. Dyekjær, Vejen, 74 { Tfing. Madsen, Telegraflab., 76
T.	5		{ Flv. Postm. Jantzen, Middelfart, 60 { Fhv. Postm. Slöckel, Troense, 69 { Postktr. i Gpd. Hastrup, 79 { Ktr. Elling, Frederikshavn, 81
F.	6		Postm. Hooge Knudsen, Terndrup, 78
L.	7		{ Postm. Jensen, Brande, 66 { Postm. Pilgaard, Lemvig, 75
S.	8	Sexagesima	{ Overpostinspektør Stenstrup, Odense, 65 { Postm. Madsen, Nakskov, 69 { Postktr. Lorensen, Nykøbing F, 70 { Tfingass. Svenningsen, Radio lkt., 98
M.	9	☉ op 1,19	
Ti.	10		{ Postm. Fauerschou, Brønderslev, 75 { Fhv. Tfbest. Hanssen, Esbjerg, 70
O.	11	Sol op 7,47 n. 17,2	Postm. Branner, Hillerød, 68
T.	12		Postm. v. Eyben, Skørping, 72
F.	13		Ktr. L. P. Hansen, Kbh., 83
L.	14		{ Fhv. Tfbest. Petersen, Vejle, 58 { Postm. Andersen, Ulfborg, 76 { Postktr. Sporning, Thisted, 78
S.	15	Fastelavn	{ Postm. Petersen, Frederikssund, 73 { Postktr. Svendsen, Jbp. 1, 74
M.	16		{ Postm. Petersen, Koge, 64 { Postm. Clausen, Sorø, 68 { Tfimest. Rasmussen, 1. I. D., 74
Ti.	17	● n. 18,16	{ Fhv. Postm. Pedersen, Gedsted, 65 { Post- og Tfikass. Erbou, Randers, 74 { Tfing. Gottlieb, Gpd., 92
O.	18	Sol op 7,32 n. 17,17	
T.	19		Ktr. Schouw, Frøia T., 81
F.	20		{ Postktr. i Gpd. Schwensen, 71 { Postktr. Steglich-Petersen, Kbh., 73 { Fuldm. Geddey, Gpd., 78
L.	21		{ Postm. Sano, Hellerup, 65 { Ktr. Weiling, Aarhus, 81.
S.	22	1. S. i Fasten	{ Fuldm. i Gpd. Thayssen, 85 { Fuldm. Abrahamsen, Labor, 89
M.	23		Postm. Koføed, Lunderskov, 70
Ti.	24		{ Fhv. Postm. Henningsen, Roskilde, 62 { Kontorchef i Gpd. v. Ellbrecht, 64 { Postm. Jansen, Glostrup, 68 { Fhv. Tfing. Bjarnow, Kahelng., 74 { Ktr. Weiling, Nakskov
O.	25	☉ n. 2,5 Sol op 7,15 n. 17,32	{ Postktr. Rohde, Kbh., 64 { Postinspektør Trojel, Opm., 81
T.	26		
F.	27		
L.	28		{ Postm. Hove, Kbh. 14, 64 { Postm. Schjellerup, Haslev, 71

1931

MARTS

31 Dage

			<i>Fødselsdagskalender</i>
S.	1	2. S. i Fasten	{ Postm. v. Gersdorff, Kbh. 4, 70 { Ktr. Skotte Hansen, Jbp. 1. Kbh., 88
M.	2		
Ti.	3		{ Fhv. Pm. Carstensen, Svendborg. 55 { Fhv. Postm. Sennels, Nr. Alslev, 53
O.	4	{ ☉ op 19,37 { Sol op 6,58 n. 17,46	{ Postm. C. Rasmussen, Indl. 7, 62 { Fhv. Postm. Thede, Storehedinge, 65 { Tfkr. Winter, Haderslev. 71
T.	5		
F.	6		{ Postm. Sløk, Klampenborg, 68 { Postm. Ishøj, Ærøskøbing, 70
L.	7		{ Postm. Magius, Kbh. V., 69 { Postm. Klein, Jellinge, 76 { Tfkr. Gjødesen, Otfb., 76 { Tfkr. Møller, Fredericia, 77 { Ktr. Lomholt, Odense. 82 { Fuldm. Wolff, Gpd., 86
S.	8	3. S. i Fasten	Postm. Gotsche, Kbh. 3, 64
M.	9	40 Riddere	
Ti.	10		{ Overtelegrafbestyrer Abrahamson, 65 { Postkr. C. A. Christensen, Jbp. I, Kbh., 69 { Postm. Thaning, Kbh. 2, 71 { Tfkr. N. Nielsen, Otfb., 75 { Postm. Hjersing, Mern, 76 { Postm. Christensen, Allinge, 80 { Ttingass. Ellekilde, Telegraflab., 92
O.	11	{ ☉ op 3,30 { Sol op 6,40 n. 18,1	{ Kronprins FREDERIK, 99 { Fhv. Postm. Kornerup, Kbh. F, 64 { Postm. Fischer, Jægerspris, 64 { Postm. Christensen, Ølgod, 69
T.	12		Postm. Christensen, Nysted 69
F.	13		Fhv. Postm. Andersen, Valby, 63
L.	14		{ Overpostinspektør Teisen, Aalborg, 72 { Postm. Deleuran, Vraa, 75
S.	15	Midfaste	{ Postkr. Hendil, Kbh., 67 { Postkr. J. C. W. C. Hansen, Giro, 71 { Postkr. Rossdahl, Kolding, 77
M.	16		
Ti.	17		{ Postkr. A. C. Fabricius, Jbp. 2, 78 { Postkr. L. H. N. Holm, Kbh., 74
O.	18	Sol op 6,22 n. 18,15	{ Fhv. Postm. Risom, Mørkøv, 70 { Postkr. Arnø, Hillerød, 75 { Ktr. Friis, Otfb., 78 { Postkr. E. E. Petersen, Giro, 79
T.	19	☉ n. 19,50	{ Postm. Waagepetersen, Slagelse, 69 { Postm. Schjørring, Gudhjem, 70 { Tfkr. Hansen, Aarhus, 77 { Ingass. Sørensen, 3. I. D., Aarhus. 02
F.	20		{ Tfkr. Meng, Fredericia, 70 { Postkr. Th. Petersen, Aalborg, 76 { Postm. Erichsen, Birkerød, 77
L.	21	Jævnd. Foraaret beg.	{ Postm. Poulsen, N. Sundby, 63 { Postm. Kjelgaard, Nibe, 72 { Tting. Redin, I. I. D., 89
S.	22	5. S. i Fasten	{ Tfkr. Løhde, Odense, 77 { Postkr. A. Andersen, Kbh., 78
M.	23		Postm. Winther, Herning, 68
Ti.	24		{ Tfkr. Fru Geddey, Gpd., 76 { Afdelingschef Sønder, 82
O.	25	Sol op 6,4 n. 18,30	Fhv. Tfbest. Vangen, Horsens, 58
T.	26		Postkass. Lundberg, Aalborg, 73
F.	27	☉ n. 3,43	{ Postm. Hasdal, Følleslev, 77 { Postkr. Petri, Horsens, 78
L.	28		
S.	29	Palme søndag	Postm. C. F. Andersen, Valby, 72
M.	30		{ Postm. Mentze, Troense, 67 { Postm. Dalgaard, Hjallerup, 69 { Postkr. Draskau, Kbh., 73 { Tfbest. Nielsen, Kbh. Tc., 76
Ti.	31		{ Postm. Krarup, Rødby, 71 { Postkr. Nielsen, Sønderborg, 78



1931

APRIL

30 Dage

		<i>Fødselsdagskalender</i>	
O.	1	Sol op 5,46 n. 18,44	{ Postktr. Schrøder, Haderslev, 70 Fuldm. Nikolaisen, 2. Overpostinsp., 84 Telegrafbest. Lomholt, Aarhus, 91
T.	2	} Skærtorsdag ③ n. 5,40	Postktr. Jørgensen, Aalborg, 71
F.	3		
L.	4	Langfredag	
S.	5	Paaskedag	Postm. Teilmann, Kbh. 21., 76
M.	6	2. Paaskedag	
Ti.	7		{ Postm. Winther, Charlottelund, 70 Postm. Ryge, Nykøbing F., 72
O.	8	Sol op 5,27 n. 18,58	{ Fhv. Postktr. Permin, Jbp. 1, 63 Ktr. Jensen, Thorshavn, 92
T.	9	☉ op 3,22	{ Fuldm. Hoffmann, Otfb., 73 Fg. Ktr., Tfbest. Voigt, Otfb. 77
F.	10		Tfmester Andersen, T. A., 86
L.	11		{ Fhv. Postm. Schwarz, Kalundborg, 59 Ktr. Nielsen, Opm. Kt., 87
S.	12	1. S. e. Paaske	{ Fhv. Postktr. Verner Nielsen, Jbp. 1, 60 Kontorchef i Gpd. Rosenørn, 66 Postm. Koch, Præstø, 73 Tfing. Heimann, 3. Ing. Dist., 80
M.	13		
Ti.	14		{ Utfbest. Klensø, Kbh., 67 Tfktr. Heseler, Tønder, 73 Postm. Larsen, Læsø, 78 Tfmest. Edwardsen, 2. Ing. Dist., 83 Tfbest. S. Jørgensen, Frcia. 83
O.	15	Sol op 5,10 n. 19,12	Fuldm. Willemann, Giro, 84
T.	16		{ Postm. Nielsen, Karrebaksm., 66 Ktr. Schmidt. 2. Overinsp., 92
F.	17		{ Postm. Kontorchef Elsøe, Hørsholm, 69 Fhv. Tfktr. Frk. Sandberg, Randers, 70
L.	18	☉ n. 21,36	{ Postkass. Koch, Aarhus, 68 Postm. Clausen, Røde Kro, 69 Postktr. Albrechtsen, Kbh., 74
S.	19	2. S. e. Paaske	
M.	20		
Ti.	21	Flyttedag	{ Tfktr. Haack-Jensen, Otfb., 69 Postktr. i Gpd. R. Chr. E. Jensen, 78
O.	22	Sol op 4,52 n. 19,26	{ Tfktr. Rasmussen, Otfb., 68 Postktr. Mørk, Herning, 77
T.	23		{ Postm. Forum, Oplysningskt., 70 Postktr. O. Nielsen, Oplysningskt., 74 Postktr. N. P. Nielsen, Jbp. 1, Kbh., 76
F.	24		
L.	25	☉ n. 3,0	
S.	26	3. S. e. Paaske	{ Postm. Low. Indl. 11, Kbh., 62 Fhv. Postm. Wermuth, Lundby, 64 Postm. Nordentoft, Bjerringbro, 74 Fuldm. i Gpd. Schmidt, 74
M.	27		
Ti.	28		{ Postm. Rogers, Slangerup, 76 Bestyrer Ktr. Bornø, Viby J., 81
O.	29	Sol op 4,36 n. 19,39	{ Tfktr. Junker, Aalborg, 76 Tfktr. Jespersen, Otfb., 81 Ktr. Bornø. Viby J. 81
T.	30		{ Postm. Christoffersen, Dragør, 66 Postm. Pedersen, Tinglev, 75 Tfing. Greve Knuth, Gpd., 79

1931

M A J

31 Dage

<i>Fødselsdagskalender</i>		
F. 1	Bededag	{ Postm. Amstrup, Fjerritslev. 71 Fuldm. Harder. Gpd. 85 { Afdelingschef Christiansen. 91
L. 2	☉ n. 4,11	{ Postm. Roy, Storehedinge. 76 { Tfkr. Walbum, Otfb., 79
S. 3	4. S. e. Paaske	{ Postm. Meyer, Kalundborg, 72 { Postm. Ehler, Brønshøj, 70
M. 4		
Ti. 5		
O. 6	{ Sol op 4,21 n. 19,53 { De lyse Nætter beg.	{ Postm. Nielsen, Kellerup, 61 { Postktr. Sørensen, Roskilde, 71
T. 7		{ Postm. Heil, Toftlund, 62 { Postm. Reinhold, Ullerslev, 70 { Postktr. J. Larsen, Odense, 71 { Fuldm. i Gdir. K. J. Jensen, 90
F. 8		Postm. Philipsen, Kbh. N, 71
L. 9	☾ op 2,35	{ Postinspektør ved Opn. L. Pedersen, 80 { Postm. Voss, Ringe. 73
S. 10	5. S. e. Paaske	Postktr. Clausen, Risskov, 70
M. 11		{ Tfkr. C. F. Nielsen, Aarhus, 70 { Postm. Jordan, Brørup. 73
Ti. 12		
O. 13	Sol op 4,7 n. 20,6	{ Postm. C. E. Holm, Kbh. 12, 68 { Postkasserer C. S. B. Hansen, Kbh. V, 66 { Postktr. Tolstrup, Aabenraa, 73 { Fuldm. Brøndstad, Otfb., 81
T. 14	Kr. Himmelfart	Fuldm. i Gpd. Andersen, 89
F. 15		{ Fuldm. i Gpd. Ramsing, 78 { Postktr. Witttrup, Kbh., 78 { Ktr. J. Jelms, Omk., 81 { Postm. Lauritsen, Svaneke, 84
L. 16		{ Postm. N. Petersen, Bogense, 69 { Postm. I. C. Jensen, Middelfart, 72 { Postm. Berg, Svanninge, 80 { Ktr. Lyngge, Slagelse. 84
S. 17	{ 6. S. e. Paaske { ☉ n. 22,12	{ Postm. Stage, Sønderho, 79 { Ktr. Gunnar, Holbæk, 81 { Ktr. Worsøe-Andersen, Tønder, 82
M. 18		Fuldm. i Gpd. C. P. E. Christensen, 78
Ti. 19		{ Postktr. Scharling, Gpd., 70 { Utfbest. Andresen, Otfb., 64
O. 20	Sol op 3,54 n. 20,19	{ Postktr. Kofod, Helsingør, 70 { Fhv. Tfbest. v. Eyben, Nyborg, 70
T. 21		{ Postktr. i Gpd. Schwartz, 67 { Tfrest. Schönheyder, I. Ing. Dist., 78 { Ktr. Rosenberg, Hjørring, 79
F. 22		Postinsp. N. C. Christensen, Odense, 85
L. 23		
S. 24	{ Pinsedag { ☽ n. 1,41	Tfing. Walsøe, I. I. D., 70
M. 25	2. Pinsedag	{ Tfkr. Ahrens, Otfb., 75 { Postm. L. Petersen, Faaborg, 79
Ti. 26		
O. 27		{ Postm. Gaardhøje, Løgumkloster, 72 { Postktr. Peterson, Opn. Kt., 72 { Tfkr. Frk. Andreasen, Otfb., 72 { Postktr. Zigler, Nyborg, 77
T. 28		{ Tfkr. Suhr, Fredericia, 67 { Postktr. Hald, Kbh., 71 { Ktr. Iversen, Frčia Tt., 79
F. 29		
L. 30		
S. 31	Trinitatis ☉ n. 2,45	Materialforv. Hyding. 84

1931

JUNI

30 Dage

			<i>Fødselsdagskalender</i>
M.	1		
Ti.	2		Postktr. Gjødesen, Kbh., 78
O.	3	Sol op 3,36 n. 20,40	{ Fhv. Tfbest. Malmberg, Nykøbing F, 61 Postm. El. Aalestrup, 71 Postm. Paludan-Müller, Nordborg, 84
T.	4		Tfktr. Rømhild, Odense, 78
F.	5	Grundlovsdag	{ Postktr. Halvorsen, Kbh. 70 Postm. Fich, Ebeltoft, 77 Tfing. Broby, 3. Ing. Dist., 90
L.	6		{ Postm. Sihm, Kbh. 15, 70 Ktr. H. P. Jørgensen, Herning, 82 Fuldm. J. Jensen, Gpd., 93
S.	7	1. S. e. Trinitatis	Postktr. Jensen, Nykøbing F., 78
M.	8	☉ op 1,5	
Ti.	9		Ktr. O. J. Jensen, Told., 80
O.	10	Sol op 3,30 n. 20,48	{ Fhv. Regnskabschef V. E. Munck, 59 Fuldm. i Gpd. v. Spåth, 80
T.	11		{ Postm. Mørch, Viborg, 68 Postm. Freund, Borre, 72.
F.	12		Tfktr. Erichsen, Fredericia, 74
L.	13		Postm. Rasmussen, Kastrup, 72
S.	14	2. S. e. Trinitatis	{ Postm. Christensen, Skelskør, 69 Tfktr. Frk. Fauerschou, Horsens, 77
M.	15	Valdemarsdag	{ Postm. Ostenfeld, Kbh. F, 70 Postm. Ussing, Nørre Snede, 85
Ti.	16	☉ n. 23,3	{ Tfktr. Bloch, Odense, 72 Postktr. C. Hansen, Gpd., 76 Postktr. Lybecker, Randers, 78
O.	17	Sol op 3,28 n. 20,53	{ Fhv. Postm. Plato, Fakse, 60 Fuldm. i Gpd. Langsted, 83
T.	18		{ Fhv. Pm. Holm, Thisted, 53 Postinsp. H. A. Larsen, 4. Distr., 85
F.	19		{ Postm. Hauerbach, Odde, 69 Postktr. Hasselager, Esbjerg, 79
L.	20		Postm. M. Ast, Aars, 71
S.	21	3. S. e. Trinitatis	{ Fhv. Postm. Larsen, Kbh. L. 62 Tfktr. Egtorp, Otfb., 75 Ktr. van Norde, Otfb., 79 Postm. Larsen Jensen, Roslev, 83
M.	22	{ Solhverv, længste Dag Sommeren begynder	Postm. Ibsen, Græsted, 66
Ti.	23	☾ n. 0,14	Postm. Johansen, Kbh. K., 70
O.	24	{ St. Hansdag Sol op 3,29 n. 20,55	Ktr. Rosbak, Aarhus Tf., 74
T.	25		
F.	26		Postktr. Mathiasen, Jbp. 1, 70
L.	27	7 Sovere	Postktr. Krarup, Kbh., 73
S.	28	4. S. e. Trinitatis	{ Fhv. Pm. Dreyer, Haslev, 52 Fuldm. i Gpd. Voss, 76
M.	29		{ Postm. E. Holm, Bramminge, 66 Fhv. Postm. Lepper, Hammel, 52
Ti.	30	☉ op 22,43	Postm. Rasmussen, Rødding, 87

1931

JULI

31 Dage

			<i>Fødselsdagskalender</i>
O.	1	Sol op 3,32 n. 20,54	{ Fhv. Postm. Lange, K. 9, 71 { Ktr. Holst. Jbp. 2., Aalborg. 79
T.	2		Postm. Høgelund, Bailerup, 77
F.	3		{ Postktr. Grau, Kbh., 67 { Postm. Nielsen, Taars, 72
L.	4		{ Postm. C. A. O. Nielsen, Kbh. Str. 61 { Postktr. H. C. Hansen, Kbh., 69 { Tfkr. N. L. Nielsen, Otfb., 76 { Postm. Schulz, Struer, 77 { Postktr. Meldal, Roskilde, 80
S.	5	5. S. e. Trinitatis	{ Postktr. Grønbek, Kalundborg, 75 { Postm. H. Larsen, Braaskov. 81
M.	6		{ Fhv. Pm. Rasmussen, Slagelse, 52 { Fhv. Postm. Hjardemaal, Følleslev, 61 { Postm. Rosenkilde, Gørlev, 70 { Ktr. Wormer, Gdir., 79
Ti.	7		{ Postktr. W. Henriksen, Odense, 77 { Tfkr. Dalgaard, Fredericia, 77 { Ktr. Johansen, Jbp. 2., Frcia. 80 { Fuldm. Jerntved, Gpd., 81
O.	8	{ ☉ op 23,33 { Sol op 3,39 n. 20,49	{ Postm. Ellerbek, Aabenraa, 70 { Tfkr. Helvard, Hobro, 77
T.	9		{ Postktr. E. Sørensen, Kbh., 72 { Postm. Mortensen, Ryomgaard, 70
F.	10		Postm. Thyssen, Skærbæk, 75
L.	11		
S.	12	6. S. e. Trinitatis	{ Postm. Schüttler, Søby, 69 { Postm. Rasmussen, Højer, 84
M.	13		Tfkr. Harder, Otfb., 63
Ti.	14		Postktr. Slivsgaard, Jbp. 1, 84
O.	15	{ ☉ n. 21,53 { Sol op 3,48 n. 20,42	{ Tfkr. Dahl, Otfb., 66 { Postm. A. Pihl, Asaa, 77 { Tfing. Petersen, 2. Ing. Dist., 86
T.	16		Postm. R. Hansen, N. Aaby, 69
F.	17		
L.	18		{ Postktr. F. C. Larsen, Rønne, 77 { Ktr. Frk. Wichmann, Otfb., 79 { Ktr. Andersen, Randers, 79
S.	19	7. S. e. Trinitatis	{ Hovedkass. Wolmer, Kbh. Tf., 67 { Postm. Hjorth, Tranekær, 69 { Ktr. Lyng, Skive, 79
M.	20		
Ti.	21		Tfbest.. Overrevisor Jørgensen, Otfb. 77
O.	22	{ ☉ n. 22,36 { Sol op 3,58 n. 20,33	Postm. Jacobsen, Haderslev, 73
T.	23	Hundredagene beg.	
F.	24		{ Ktr. N. Olsen, Jbp. 2., Frcia, 71 { Postktr. Worm-Hansen, Kbh., 75 { Postktr. P. B. Andersen, Gpd., 76 { Ingass. Holmblad, Gdir., 05
L.	25		{ Fhv. Postm. Jørgensen, Herning, 57 { Postm. Uller, Fuglebjerg, 70 { Postm. Poulsen, Koldby, 78
S.	26	8. S. e. Trinitatis	Underbest. Madsen, Fredericia, 76
M.	27		{ Prins KNUD; 00 { Postm. Kyhn, Kbh. 18, 71 { Post- og Tfikass. Jensen, Horsens, 75
Ti.	28		{ Postm. Abel, Svendborg, 68 { Postm. Erthmann, Roskilde, 70 { Ktr. S. Jensen, Randers, 79
O.	29	{ ☉ n. 3,5 { Sol op 4,10 n. 20,21	{ Postm. Møller, Skagen, 67 { Postm. Torgius, Kbh. 17, 71 { Fhv. Postm. Jørgensen, Skibby, 71 { Kontorchef i Hovedr. Chr. Hansen, 84
T.	30		{ Postm. Munch, Korsør, 72 { Tfkr. Frandsen, Otfb., 75
F.	31		

1931

AUGUST

31 Dage

<i>Fødselsdagskalender</i>			
L. 1		{ Tfkr. Mayntzhusen, Aalborg, 68 Postm. Hasting, Kbh. S, 77 Postm. I. P. Jensen, Ulдум, 78 Postktr. R. P. Nielsen, Kbh., 79	
S. 2	9. S. e. Trinitatis	Postktr. N. P. Rosenstand, Kbh., 74	
M. 3		Postm. Rod, Løgstar, 69	
Ti. 4		{ Postm. J. C. Baade, Kbh. 5, 62 Postinsp. Pagh, Jbp. 2, 69 Postm. Nielsen, Hobro, 70 Postm. Garde-Hansen, Nørre Alslev, 72 Postm. M. L. Frandsen, Lohals, 76	
O. 5	Sol op 4,23 n. 20,7		
T. 6	☉ op 21,57	{ Postktr. M. Hansen, Kbh., 67 Postm. Poulsen, Skive, 64 Ktr. Truelsen, Fredericia T, 81	
F. 7		Postm. Mygind, Langaa, 71	
L. 8	De lyse Nætter oph.	{ Postm. Andersen, Kallehave, 61 Postm. Winther, Tranebjerg, 63 Tfkr. Asby, Aabenraa, 77 Tfkr. Fryd, Aarhus, 80	
S. 9	10. S. e. Trinitatis	Fuldm. Mikkelsen, Gpd., 89	
M. 10		Postktr. V. Madsen, Jbp. 1, 71	
Ti. 11		{ Postm. Gundlach, Dr.lund, 69 Skr. H. Berg, Gpd., 73 Postktr. A. H. Holm, Kbh., 77	
O. 12		Sol op 4,36 n. 19,52	
T. 13		● n. 20,23	
F. 14		{ Postm. Nyboe, Vestervig, 71 Ktr. Smith, Kbh., 81	
L. 15		Postm. Haslund, Kbh. Ø., 63	
S. 16	11. S. e. Trinitatis	Tfkr. Thrane, Otfb., 75	
M. 17		{ Postm. P. Christensen, Varde, 69 Postm. K. Andersen, Stege, 71	
Ti. 18		{ Postkass. Nancke, Kbh. K., 66 Postm. Folkmann, Hasle, 81	
O. 19		Sol op 4,49 n. 19,36	
T. 20		☽ n. 21,18	{ Fhv. Tfbest. Rasmussen, Aarhus, 60 Postm. Klokke, Otterup, 69 Postm. Thun, Ribe, 70 Ktr. L. P. Jensen, Otfb., 79
F. 21			Postktr. Dohn, Nykøbing J., 83
L. 22		Fuldm. Weyhe, Otfb., 76	
		{ Postm. Møllerup, Nykøbing J., 68 Postm. Holtved, Humle, 68 Tfkr. Herlev, Otfb., 73	
S. 23	12. S. e. Trinitatis	Overpostinsp. Jac. Andersen, Aarhus, 72	
M. 24		Hundredagene ender	
Ti. 25		Tfbest. Lüders, Kbh., 67	
O. 26		Sol op 5,3 n. 19,20	{ Tfimest. Wulfsberg, 2. Ing. Dist., 66 Tfkr. Møller, Otfb., 73 Postm. A. W. Nielsen, Knebel, 74 Postm. N. M. Ankersen, Holsted, 75 Tfingass. Hansen, Gpd., 81 Postm. Abel, Augustenborg, 81
T. 27			Postm. Koch, Vojens, 73
F. 28		☽ op 19,42	{ Postm. Lendal, Kbh. L., 72 Postktr. Jespersen, Horsens, 73 Postm. Bidstrup, Tarm, 74
L. 29			{ Postm. Eyben, R. Vedby, 63 Postm. Falck, Gilleleje, 69 Postm. Wolf Jürgensen, Hedehusene, 70
S. 30		13. S. e. Trinitatis	{ Fhv. Postm. Menge, Brobyværk, 64 Tfkr. Hansen, Otfb., 76
M. 31			Postktr. Lendorf, Kbh., 69

1931

SEPTEMBER

30 Dage

			<i>Fødselsdagskalender</i>
Ti.	1		{ Fhv. Postm. Møller, Aars, 65 Fhv. Postm. Mohr, Holbæk, 66 Postktr. Paulsen, Gpd., 75
O.	2	Sol op 5,16 n. 19,2	
T.	3		Fuldm. Jansen, Gpd., 85
F.	4		
L.	5	☉ op 21,2	{ Postm. Nyholm, Kbh. Omk., 66 Postm. Andersen, Aarup, 69 Postktr. Kappen, Giro, 71
S.	6	14. S. e. Trinitatis	{ Fhv. Pm. Andersen, Hørsholm, 45 Ktr. B. Christensen, Jbp. 2. Aalborg, 78 Postktr. i Gpd. Falckenthal, 68
M.	7		
Ti.	8		{ Fhv. Postm. Dragsted, Kbh. 20, 66 Postm. Møller, Padborg, 71
O.	9	Sol op 5,30 n. 18,44	Postm. Köhl, Kbh. 25, 76
T.	10		{ Kontorchef i Gpd. Holmblad, 73 Postktr. i Gpd. Kofoed, 75 Postm. Møller, Kbh. 8, 74
F.	11		{ Postkass. Grubbe-Hansen, Odense, 70 Postktr. J. O. Hansen, Kbh., 72 Postktr. Larsen, Ringsted, 73 Postktr. C. C. Larsen, Kbh., 74 Postm. Avnsted, Skern, 75 Postm. Thulstrup, Mørkøv, 77
L.	12	☉ n. 18,52	{ Postm. Hansen, Jyderup, 68 Postm. Jensen, Høng, 62 Postm. Jensen, Rønde, 69
S.	13	15. S. e. Trinitatis	{ Postm. H. F. A. Hansen, Søborg, 68 Postm. Thomsen, Hurup, 75
M.	14		{ Fhv. Postktr. Ebeling, Holbæk, 64 Postm. Østergaard, Sindal, 77
Ti.	15		Ktr. Hansen, Aalborg, 81
O.	16	Sol op 5,43 n. 18,25	{ Tfbest. Dittmann, Kbh., 62 Postm. Schmidt Taastrup, 74 Postm. Karbo, Hals, 78 Ktr. N. E. Nielsen, Jbp. 2. Frcia, 79
T.	17		{ Postm. Hansen, Ringsted, 64 Postm. Svarer, Rønnede, 69 Postktr. Olsen, Omk., 80
F.	18		{ Postm. Lodberg, Tønder, 65 Postktr. L. Christensen, Kbh., 70; Postm. J. P. Elg, Ørbæk, 72 Fuldm. Eithz, Gpd., 86
L.	19	☾ n. 20,21	{ Postm. Petersen, Stubbekøbing, 68 Postm. Jensen, Vordingborg, 66 Postm. Lammers, Faxø, 70 Postm. Østergaard, Randers, 71
S.	20	16. S. e. Trinitatis	{ Postktr. Høeg, Kbh., 68 Tfkt. Storm, Otfb., 77 Ktr. Frk. J. A. Hansen, Tlf. 81
M.	21		{ Fhv. Postm. Schau, Hjørring, 59 Postktr. Brangstrup, Kbh., 71
Ti.	22		Ktr. G. E. E. Hansen, Gdir., 79
O.	23	Sol op 5,57 n. 18,7	Tfing. Johansen, Kabling., 87
T.	24	Jævnødg. Efteraar beg.	{ Fhv. Postm. Klyn, Jellinge, 60 Postm. Karmer, Vinderup, 71 Postm. Rothmar, Kbh. 24., 75 Ktr. Præst, Næstved, 82 Fuldm. i Gpd. M. S. Jensen, 91
F.	25		{ Postktr. thor-Straten, Kbh., 69 Postktr. Schou, Kbh., 72 Postktr. J. L. Nielsen, Kbh., 75
L.	26	☽ n. 5,19	{ Kong CHRISTIAN X, 70 Ktr. Eggers-Krag, Omk., 81
S.	27	17. S. e. Trinitatis	{ Tfkt. Petersen, Otfb., 75 Ktr. Hange, Aarhus, 81
M.	28		Fg. Ktr., Tfbest. Olesen, Roskilde, 69
Ti.	29	Mikkelsdag	Postm. Henriksen, Sommersted, 67
O.	30	Sol op 6,10 n. 17,49	{ Fhv. Overpostktr. Finen, Kbh., 63 Postm. Bang, V. Skjærninge, 71 Tfkt. Kielberg, Otfb., 77

1931

OKTOBER

31 Dage

<i>Fødselsdagskalender</i>		
T. 1		{ Postm. Nørby, Tølløse, 71 Tfkr. Torup, Otfb., 75 Tfbest. Hollnagel, Kbh., 78
F. 2		Postm. L. Petersen, Fredensborg, 75
L. 3		Postktr. i Gpd. Olufsen, 66
S. 4	/18. S. e. Trinitatis ☉ op 20,42	Postm. Drejøe, Knebel, 83
M. 5		{ Fhv. Postm. Andersen, Hals, 61 Tfkr. Christensen, Otfb., 75 Postktr. Sylow, Jbp. 1, 61 Postm. Olafsen, Holte, 63 Postm. Hartmann, Tørring, 72 Postktr. Cappelen, Giro, 83 Ktr. Sued. Otfb., 91
Ti. 6		{ Postm. Schafranek, Esrom, 70 Tfingass. Danholt, Kabling., 89 Postm. Smith, Toldpkt., 64 Ktr. Larsen, Jbp. 2, Fredericia, 90 Overpostinsp. Carstensen, Kurskt., 67 Ktr. C. C. Christensen, Horsens, 79 Fuldm. i Gdir. Krog, 94 Ufbest. J. C. Petersen, Otfb., 68 Postm. V. Hansen, Marstal, 70 Tfingass. Neumann, 2. Ing. Dist., 82
O. 7	Sol op 6,24 n. 17,30	
T. 8		{ Fhv. Postm. Andersen, Asaa, 62 Postktr. T. M. Erichsen, 4. Distr., 88
F. 9		Postm. Würtzen, Havndal, 76
L. 10		Tfkasserer Munck, Kbh., 66
S. 11	/19. S. e. Trinitatis ☉ n. 17,15	Overpostinspektør Aarup, Kbh., 65
M. 12		{ Fhv. Overpostktr. Wittendorff, Kbh. B., 53 Postm. Hasselmann, Kerteminde, 63 Postm. H. Berg, Ringkøbing, 74 Postm. Jørgensen, Fredericia, 70 Fuldm. i Gpd. Quedens, 72 Postm. Carstensen, Gramby, 73 Fuldm. i Gpd. O. Bøgh, 82 Fuldm. F. E. Jensen, Gpd., 91
Ti. 13		
O. 14	Sol op 6,38 n. 17,13	
T. 15		
F. 16		
L. 17		
S. 18	/20. S. e. Trinitatis ☉ n. 21,48	{ Postm. Klingemann, Kbh. 10, 69 Postm. Fr. Nielsen, Kbh. 20, 71 Postktr. N. F. Nielsen, Aalborg, 76 Lønningsboogh. Steenhof, Otfb., 77
M. 19		{ Generaldirektør Mondrup, 71 Postm. Baastrup, Brædstrup, 69 Postktr. P. Pedersen, Kbh., 74
Ti. 20	Flyttedag	
O. 21	Sol op 6,53 n. 16,55	
T. 22		{ Postm. v. Lillienkjold, Grenaa, 69 Ktr. H. P. Mortensen, Holstebro, 81 Postm. Bloch, Gentofte, 66 Postm. Herniansen, Karby, 79 Ktr. H. P. Sørensen, Aarhus, 79
F. 23		{ Fhv. Postm. Hansen, Svinninge, 59 Tfbest. Klagenberg, Fredericia, 68 Fhv. Tfkr. Hoff, Svendborg, 73 Postktr. Andersen, Oplysn., 73 Postktr. Jespersen, Viborg, 76 Postktr. Emborg, 3. Distr., Aarhus, 85
L. 24		
S. 25	21. S. e. Trinitatis ☉ n. 6,54	{ Postktr. Christiansen, Jbp. 1, Kbh., 73 Fuldm. i Gpd. H. Chr. Lauersen, 85 Tfkr. Eiersted, Otfb., 77 Ktr. Frk. Mathiassen, Otfb., 79
M. 26		{ Prins VALDEMAR, 58 Fhv. Postm. C. Andersen, Fria, 44 Postktr. J. A. Jørgensen, Gpd., 74 Fuldm. i Gpd. Staack, 84 Postm. Johansen, Fejø, 78 Ktr. Alfast-Jensen, Slagelse, 79 Ktr. Stokholm, Aarhus, 84
Ti. 27		Kontorchef i Gpd. Nielsen, 70
O. 28	Sol op 7,7 n. 16,39	
T. 29		{ Postm. Jensen, Nykøbing S., 71 Postktr. Maribo-Hansen, Jbp. 1, 75 Postm. Elbo, Kbh. 26, 80 Ufbest. Løhde, Fredericia, 70
F. 30		
L. 31		

1931

NOVEMBER

30 Dage

			<i>Fødselsdagskalender</i>
S.	1	22. S. e. Trinitatis	{ Fhv. Fuldm. i Gpd. C. F. Hansen, Kbh., 65 Postm. Hjort, Lundby, 80 Tfingass. Knudsen, Radio Ing., 87
M.	2		
Ti.	3	☉ op 22,50	Tfktr. Madsen, Aarhus, 77
O.	4	Sol op 7,22 n. 16,24	{ Postm. Steiholm, Horslunde, 68 Postm. J. H. Enné, Nordby, Fanø, 72
T.	5		{ Postm. Svensson, Holstebro, 68 Ktr. Gundersen, Otfb., 79
F.	6		Ktr. T. P. A. Møller, Kbh., 83
L.	7		Postm. Th. V. C. Hansen, Nyborg, 64
S.	8	23. S. e. Trinitatis	Xtr. K. H. Sørensen, Otfb., 82
M.	9	☉ n. 15,46	{ Fhv. Tfbest. Hovard, Aalborg, 58 Tfktr. Frk. Fich, Otfb., 80 Postinsp. O. S. Olsen, 3. Distr., 90
Ti.	10		Postm. Gudmaudsen, Kbh. Pakke, 72
O.	11	{ Mortensdag Sol op 7,37 n. 16,10	Tfingass. Agger, 3. Ing. Dist., 79
T.	12		
F.	13		Postm. Zwicky, Vanløse, 69
L.	14		{ Postm. Gertz, Holbæk, 70 Postm. Ingeholm, Sakskøbing, 77
S.	15	24. S. e. Trinitatis	{ Postm. Schou-Nielsen, Kbh. 6, 70 Postm. Borreschmidt, Glumsø, 75 Hovedbogh. Vestergaard Gpd., 81
M.	16	☾ n. 23,36	{ Kontorchef i Gpd. Møller, 70 Ktr. Agersted, Otfb., 82
Ti.	17		
O.	18	Sol op 7,51 n. 15,58	{ Ktr. Neidhart, Silkeborg, 79 Værkstedsbest. Andreassen. Tekn. Afd., 80
T.	19		{ Postm. Espersen, Rønne, 68 Postm. Jørgensen, Esbjerg, 74 Tfktr. Bærntsen, Fredericia, 77
F.	20		{ Postm. Pedersen, Juelsminde, 71 Tfktr. Frk. Fogt, Otfb., 72 Postktr. i Gpd. J. C. Christensen, 73
L.	21		{ Tfktr. Præm, Korsør, 63 Postm. Hansen, Sandved, 68 Ing. ass. V. Pedersen, 1. Distr., 81 Postinsp. Philipsen, 1. Overpostinsp., 86
S.	22	25. S. e. Trinitatis	{ Tfktr. Wiedemann, Fredericia, 76 Fuldm. i Gpd. Kjems, 88
M.	23		{ Postm. Larsen, Frostrup, 75 Postktr. H. D. Hansen, Odense 1., 76 Fuldm. Ørning, Otfb., 76
Ti.	24		{ Postktr. Nicolaisen, Sønderborg, 74 Fhv. Postm. Weylandt, Birkerød, 63
O.	25	{ ☉ n. 8,42 Sol op 8,5 n. 15,47	{ Fhv. Postm. Rasmussen, Assens, 59 Ktr. Buchholtz, Giro. S.
T.	26		{ Postm. Rask, Hadsund, 63 Kontorchef i Hovedrev. Wesenberg, 66 Kontorchef Gredsted, Gpd., 73 Postktr. N. L. Madsen, Kbh., 74
F.	27		{ Fhv. Postm. Greve Spønneck, Herlufmagle, 65 Tfingass. V. Pedersen, 1. I. D., 81
L.	28		Postm. Lunøe, Aabybro, 76
S.	29	1. S. i Advent	{ Postm. Farup, Horsens, 72 Postm. R. Nielsen, Rudkøbing, 73
M.	30		{ Postm. Madsen, Thisted, 63 Postm. Mørch, Aarhus, 70 Postm. Hj. Hansen, Aakirkeby, 70 Fuldm. Asmussen, Opn. Kt., 77



1931

DECEMBER

31 Dage

			<i>Fødselsdagskalender</i>
Ti.	1		{ Fhv. Postm. Jørgensen, Brønshøj, 63 { Postktr. A. L. E. Andersen, Kbh. 78
O.	2	{ ☉ op 22,8 { Sol op 8,17 n. 15,40	Postm. Wind, Kbh. 13, 67
T.	3		
F.	4		Postm. Haurum, Hornbæk, 69
L.	5		Postktr. Aagaard, Kbh., 68
S.	6	2. S. i Advent	Postm. Klitgaard, Hjørring, 68
M.	7		Tfktr. Harder, Kolding, 78
Ti.	8		Tfktr. Leerhøj, Otfb., 80
O.	9	{ ☉ n. 15,35 { Sol op 8,28 n. 15,35	{ Fhv. Tfbest. Bertelsen, Kolding, 61 { Postm. Böttiger, Nørre Nebel, 78 { Postktr. Jørgensen, Kolding, 78 { Postktr. H. B. Andersen, Aabyhøj, 81
T.	10		Postm. Clausen, Vamdrup, 65
F.	11		Postm. Gottlieb, Aalborg, 66
L.	12		Ktr. Fru Schultz, Otfb., 79
S.	13	3. S. i Advent	
M.	14		Ktr. H. J. L. Jørgensen, Kbh., 81
Ti.	15		Postktr. Ludwigs, Oplysn., 74
O.	16	{ ☉ n. 23,52 { Sol op 8,36 n. 15,34	{ Postm. Olsen, Ørsted, 70 { Tfktr. Uhlenberg, Sønderborg, 73
T.	17		{ Postktr. A. S. M. Nielsen, Kbh., 71 { Ktr. Frk. Kristensen, Otfb., 79 { Ktr. A. Pedersen, Kbh., 81
F.	18		{ Generalsekretær Hollnagel Jensen, 65 { Postm. Marcher, Neksø, 65 { Tfktr. Eggers, Otfb., 73 { Ktr. Vestergaard, Randers, 81 { Tting. Wamberg, Radio Ikt., 85
L.	19		Postm. Marckmann, Odense, 64
S.	20	4. S. i Advent	
M.	21		Postm. Weise, Frederikshavn, 67
Ti.	22	{ Solhverv, korteste Dag { Vinteren begynder	{ Fhv. Postm. Kleine, Kolding, 60 { Fhv. Postm. Henriksen, Faaborg, 65 { Postktr. D. Rosenstand, Jbp. 1, 80
O.	23	Sol op 8,41 n. 15,36	{ Postm. H. Jensen, Vejle, 67 { Postktr. Henriksen, Haderslev, 76 { Tfbest. Bjørnow, Hoffkt., 92
T.	24		{ Dronning ALEXANDRINE, 79 { Fhv. Postm. A. Blom, Kbh. 8, 60 { Tfktr. Frk. Nielszen, Aarhus, 78 { Driftsbest. Arnskov, Aut., 85
F.	25	{ Juledag { ☉ op 16,47	
L.	26	2. Juledag	
S.	27	S. i Jul og Nytaar	
M.	28		{ Postm. P. Thomsen, Lyngby, 61 { Postm. Rasmussen, Kbh. 19, 67 { Postm. Larsen, Brobyværk, 78
Ti.	29		Postktr. E. Kjør, Kbh., 69
O.	30	Sol op 8,42 n. 15,42	{ Postktr. Eigaard, Jbp. 1, 70 { Uftbest. Bentzen, Aarhus, 71 { Postktr. Larsen, Odense, 72 { Tfimest. Petersen, 2. Ing. Dist., 93
T.	31		{ Postm. Mazanti, Næstved, 61 { Fhv. Postm. Hansen, Rudkøbing, 61

# Kampmann & Herskind

Vestergade 2, København K.

Telefon 2628

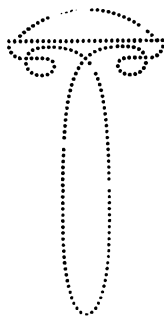

# Kul — Cokes



**C. L. Seifert**  
 Kgl Hof-Guldtrækker  
 Kgl. svensk Hofleverandør



**St. Regnegade 12—16, Kjøbenhavn**  
**Guldtrækkerartikler og Uniformseffekter**  
 Telegramadresse: — i bedste Kvaliteter —  
*Seifert* Specialitet: Elegante Uniformshuer

Telefon:  
 Central 297  
 5 Ledningen

Telefon: **I. S. V. Weilbach** Telgr.-Adr.:  
 Central 1220 **Flagbachsejl**

Grundlagt 1755

Sejl- og Flagmager ∴ Flagtrykkeri  
**Niels Juelsgade 6**

*R E S E R V E R E T*

# Store Papirforbrugere

køber bedst og billigst hos

AKTIESELSKABET

**S. MADSEN & Co**

PAPIRENGROS • PAPIRVAREFABRIK  
 VIMMELSKAPTET 89, KØBENHAVN K.



# Erindringsliste for Postkontorer.

Ved Postkontrolør Otto Møller, Postgirokontoret.

(Forkortelser: **Gd.:** Generaldirektoratet. **I:** Reglement I (Organisations- og Personelforhold). **II:** Reglement II (Forholdet til Publikum for indenrigske Forretninger). **III:** Reglement III (Indenrigs Ekspeditionsreglement). **IV:** Reglement IV (Udenrigske Forretninger). **V:** Reglement V (Avisreglement). **VI:** Reglement VI (Kasse- og Regnskabsvæsenet). **VII:** Reglement VII (Bygninger og Lokaler, Materiel, Tekniske Forhold, Kontorhold og Tryksager). **VIII:** Reglement VIII (Grænsepostforretninger).

**1. Den 1. Januar og 1. Juli** indsendes til Overinsp. (Opm.) Vidnesbyrd for Elever uden Fagprøve. **I**, 35, 11; — revideres gældende Postfuldmagter. **II**, 35, 12.

**Den 1. Januar, 1. April, 1. Juli og 1. Oktober** indsendes til Overinsp. og Ingeniørdistr. Udgiftsrapport for Automobile. **VII**, 17, 14.

**Den 1. Februar** inds. til Ingeniørdistr. Forslag om Vedligeholdelsesarbejder. **VII**, 5, 2; — indsendes til 2. Ekspkt. Statistik over bogførte Fors. m. v. til og fra Postekspeditioner og Brevsamlingssteder. **III**, 43, 4.

**Den 1. Maj** sendes til Bogholderikt. Supplementsregnskabet med tilhørende Kassebog, eventuelt paategnet „Intet“. **VI**, 47, 5 og 50, 4.

**Den 1. Juni** indsendes til Postvæsenets Oplysningskontor Meddelelse om Antallet af 1) Husstande og 2) Butikshandlende i Bydistriktet og Landdistriktet samt Antallet af 3) Gaardejere og 4) Husmænd. **II**, 23, 2.

**Den 1. August** indsendes til 2. Ekspkt. Sommerstatistik ved visse Postekspeditioner. **III**, 43, 5.

**Den 1. December** indsendes til 2. Ekspkt. Statistik over alm. Brevforsendelser til og fra Postekspeditioner og Brevsamlingssteder. **III**, 43, 2—3.

**Den 1. i hver Maaned** inds. til Revisionskt. Adressekort til Pakker med Brevforsendelser uden Adresse. **II**, 23, 9; — inds. til Jbpkt. hhv. vedk. faste Kontor Følgesedler til Post, forsendt udenfor Postvogn. **III**, 7, 18, a; — afsluttes Kassebog for foregaaende Maaned og Overskud føres i ny Maanedes Kassebog under d. 1. **VI**, 46, 1; — indsendes til Ingeniørdistr. Maanedsrappporter vedr. Centralvarmeanlæg i Statsbygninger. **VII**, 6, 4; — indsendes til Overinsp. Kørselsrapport for Automobile. **VII**, 17, 14.

2. **Den 2. November** paabegyndes Statistik over Udgiver-Korsbaand. **III**, 42, 8 og 11; — paabegyndes Statistik over ankomne postadresserede Aviser og over ankomne adresse-rede Aviser fra A/S. Bladkompagniet. **III**, 42, 12.

**Den 2. i hver Maaned** inds. til Revisionskt. Jydsk Telefonjournal II med Kuponer. **VI**, 19, 1.

---

3. **Den 3. i hver Maaned** indsender Grænsepostktr. til Omkarteringspostkontoret i København handelsstatistiske Anmeldelser. **VIII**, 16.
- 

4. **Den 4. i hver Maaned** indsendes til 3. Ekspkt. foreløbig Regnskabsopgørelse. **III**, 43, 1.
- 

5. **Med M.-R. for Januar og Juli** inds. 5 Aar gamle ikke fornyede eller tilbagekaldte Fuldmagter. **II**, 35, 12.

**Den 5. Maj** indsendes med Maanedesregnskabet for April Attest for Værdighed og Trang for Personer, der oppebærer Understøttelse **I**, 50, 7, samt for forældreløse ufors. Børn, der oppebærer Pensionstillæg **I**, 28, 2 og 6.

**Den 5. hver Maaned** indsendes til Bogholderikt. Maanedesregnskabet med Bilag. **VI**, 49, 3; — indsendes til Postgirokontoret Journalen over Anvisninger til Udlandet med tilhørende Fortegnelser og Summarisk Oversigt eller eventuelt en „Summarisk Oversigt“ paategnet „Intet“. **VI**, 27, 15, samt Anmeldelser til modtagne Telegram-P. A. og Telegram-U. K. **VI**, 29, 14; — indsendes til Revisionskt. fra sjæll. Postkt. Telefonjournal I med Kuponer og Journaluddrag. **VI**, 19, 4.

---

6. **Den 6. November** paabegyndes Statistik over alm Brevfors. **III**, 41, 1; — paabegynder Grænsepostktr. Statistik over alm. Brevfors. til og fra Udlandet. **VIII**, 51, 2.
- 

7. **Den 7. Marts og Septbr.** afgives Indberetning til Gd. om den forestaaende Konfirmation. **I**, 84, 1.
- 

10. **Den 10. Jan.** sendes til Overinsp. (Opm.) Fort. i 2 Eksp. over Godtgørelse til Personalet i Juleperioden. **I**, 83, 4.

**Den 10. hver Maaned** sendes af Grænsepostkt. til vedk. tyske Udvekslingskontor Pakkepostkarter fra Tyskland og indsendes til 4. Ekspkt. (Postafd.) øvrige Pakkepostkarter fra Udlandet. **VI**, 52, B, 2.

- 12. Den 12. Marts, Juni, Septbr. og Decbr.** udfærdiger Udgiverpostkontorerne Beregninger, V, 17, 1-3; — Bestillingsregnskabet rekapituleres. V, 28, 2.
- 
- 14. Den 14. Januar, April, Juli og Oktbr.** afgives til 3. Ekspkt. Indberetn fra Udgiverpostkt. udenfor Kbh. om Bladenes Nummerantal, Vægt m. v. V, 15, 2.
- Den 14. Januar afgives Indberetn. til Gd. angaaende kvindelige Avisbudes Indtægt. I, 38, 6.
- Den 14. April sendes til Gd. 2 Ekspl. og til Overinsp. (Opm.) 1 Ekspl. af Oversigt over Kontorhold og Biindtægter. VII, 24, 2.
- 
- 15. Den 15. Januar, April, Juli og Oktbr.** sendes i særlig Pakke til Revisionskt. Indtægts-Avisregnskabet (V, 30) og Sammendrag af Avisberegninger med tilhørende attesterede Beregninger (V, 17, 4) samt visse Hoved-Anmeldelser (V, 20, 13) Specialanm. for maanedsanmeldte Dagblade, Boghandlerekspl., Prøvenumre m. v. (V, 33, 5), Kontrol-Avisportojournaler med tilhørende Kontrol-Avisportobøger (V, 20, 9) og Kontroljournal over Udgiverkorsbaand med tilhørende Vægtbeviser (V, 24, 5); — indsendes til Revisionskt. de 1 Aar gamle Adressekort. III, 13, 28.
- Den 15. Januar afgives til Overinsp. (Opm.) Indberetning om Juleperiodens Forløb. I, 83, 5; — indsendes til 3. Ekspkt. Statistik over bogførte Fors. m. v. III, 42, 5.
- Den 15. Februar anmeldes til Gd. og til Overinsp. (Opm.) Forslag til Budget (for Kbh. visse Forslag til Opm. i 2 Ekspl.). I, 31, 1.
- Den 15. Marts, Juni, Septbr. og Decbr. tilbagesendes Beregningerne til Udgiverpostkt. (undtagen Beregninger til og fra Thorshavn, der indsendes med Indtægtsavisregnskabet). V, 28, 3; — afs. med første Post til Kbhvn. Hovedbestilling paa franske Aviser. V, 29, 6.
- Den 15. Marts indsendes til Gd. Fortegnelse over Landpostbude i 3 Ekspl. I, 31, 1.
- Den 15. April sendes til Overinsp. (Opm.) Til- og Afgangslistes over Kontormateriel samt til Ingeniørdistr. Til- og Afgangslistes over Tekn. Materiel. VII, 19, 6.
- Den 15. Juni sendes til Gd. og til Overinsp. (Opm.) endelige Forslag til Budget (for Kbh. visse Forslag til Opm. i 2 Ekspl.). I, 31, 1.

**Den 15. Juni og Novbr.** paabegynder Grænsepostkt. Transitstatistik over Luftpostbrevfors. **VIII**, 54, 2.

**Den 15. Juli** paabegynder visse Posthuse Sommerstatistik. **III**, 43, 5.

**Den 15. November** optages Statistik over ankommende Aviseksemplarer. **III**, 42, 10 — indsendes til Gd. Bestilling paa Salgsekspl. af Post- og Telegrafhaandbogen. **I**, 30, 14.

**Den 15. hver Maaned** sendes til Overinsp. (for Kbh. til Opm.) Fortegnelsen over udstedte Tilbage meldelser paa Blanket, bilagt med det besvarede Ekspl. **III**, 22, 13; — indsendes til Revisionskt. **Godtgørelsesattester, Ombytnings sedler** og **Ekspresgebyrsedler**. **VI**, 43, 4, Tilskudsrequisitioner fra og Følgeskrivelser med Tilskud til Postekspeditioner. **VI**, 6, 5, Afstemplede Frankokort, Blaaskrifter af Kontrolbog for frankostemplede Forsendelser med Følgesedler, de til Ombytnings sedlerne hørende Frigørelsesmidler. **VI**, 52, A, 7; — endvidere Telegram- og Telefonjournalerne (undt. Jydsk Telefonjournal II og fra sjæll. Postkt. Telefonjournal I) med Regnskabsarkene fra Telegrafekspeditionerne. **VI**, 19, 4, samt de 3 Maaneder gamle Debetlister med Bilag. **VI**. 21. 8

**16. Den 16. Maj** paabegyndes Statistik over Udgiver-Korsbaand. **III**, 42, 8 og 11; — paabegyndes Statistik over ankomne postadresserede Aviser og over ankomne adresserede Aviser fra A/S Bladkompagniet. **III**, 42, 12.

**17. De sidste 14 Dage af Marts, Juni, Septbr. og Decbr.** finder Afregning med Avisudgiverne Sted. **V**, 8 og 19.

**19. Den 19. Marts, Juni, Septbr. og Decbr.** afsendes med første Post til Kbhvn. Hovedbestilling paa udenlandske Aviser, undtagen fra oversøiske Lande, Frankrig, Spanien, Italien etc., samt 1. Efterbestilling paa franske Aviser. **V**, 29, 6.

**20. Den 20. Januar, April, Juli og Oktober** indsendes til 3. Ekspkt. Statistik over Brevfors. uden Adresse. **III**, 42, 2; — indsender Grænsepostkt. til 3. Ekspkt. Statistik over afsendte og modtagne Pakker. **VIII**, 52, 3.

**Den 20. januar** indsendes til 3. Ekspkt. Avisstatistik. **III**, 42, 13; — indsender Grænsepostkt. til 3. Ekspkt. Statistik over bogførte Fors. til og fra Udlandet. **VIII**, 52, 2, samt Luftpoststatistik. **VIII**, 52, 4.

Den 20. April indsendes til 3. Ekspkt. forskellige statistiske Oplysninger. III, 43, 6.

Den 20. Oktober indsendes til 3. Ekspkt. Statistik over Massefors. III, 42, 1.

Den 20. November indsendes til 3. Ekspkt. Statistik over alm. Brevfors. III, 41, 7.

25. Den 25. Marts, Juni, Septbr. og Decbr. afsendes 2. Efterbestilling paa franske Aviser. V, 29, 6.

Den 25. Juni og Septbr. afsendes 1. Efterbestilling paa visse udenlandske Aviser. V, 29, 6.

Den 25. November indsendes til 3. Ekspkt. Statistik over ankommende Aviser, over Udgiverkorsbaand, over ankomne postadresserede Aviser og over ankomne adresserede Aviser fra A/S Bladkompagniet. III, 42, 13.

26. Den 26. Marts og Decbr. afsendes 1. Efterbestilling paa visse udenlandske Aviser. V, 29, 6.

28. Den 28. Februar afleverer Jbpostktr. Godtgørelsesfort. til det faste Postktr. VI, 43, 3.

Den 28. Februar, Maj, August, Novbr. gives der eventuelt Avispostkt. Meddelelse om, hvor mange Eksp. af Avisafregningsliste B, der skal benyttes. V, 27, 5.

Den 28. Juni, Septbr. afsendes med 1. Post til Udgiverpostkt. Hovedbestill. paa indenrigske Aviser. II, 18.

29. Den 29. Marts, Decbr. afsendes med 1. Post til Udgiverpostkt. Hovedbestill. paa indenrigske Aviser. II, 18.

30. Den 30. April indsendes til 3. Ekspkt. Statistik over alm. Brevfors. III, 41, 7; — afsluttes Supplements-Regnskabet, og Overskud eller Underskud føres i Kassebogen for April under den 30. VI, 47, 2-4 og 50, 3.

Den 30. April, Juni, Septbr. og Novbr. afleverer Jbpostktr. Godtgørelsesfortegn. til det faste Postktr. VI, 43, 3.

Den 30. Juni, Septbr. afsluttes Indtægtsavisregnskabet. V, 30, 2.

31. Den 31. Januar, Marts, Maj, Juli, August, Oktbr. og Decbr. afleverer Jbpostktr. Godtgørelsesfort. til det faste Postktr. VI, 43, 3.

Den 31. Marts, Decbr. afsluttes Indtægtsavisregnskabet. V, 30, 2.



**NB.** Hver Dag indsendes ubesørgelige Forsendelser til Returnpostkontoret. **II**, 37, 19.

Hver Søndag foretages der saavidt muligt Indbetaling af Intrader. **VI**, 3, 3; — indsendes til Postgirokt. med Hovedposterne Indbetalingskort med tilhørende Indbetalingslister. **VI**, 35, 6-7. — indsendes til Postgirokt. udbetalte P. A. og U. K. med tilhørende Udbetalingslister. **VI**, 29, 9; indsendes til Postgirokt. Indbetalingslister for P. A. til Indlandet. **VI**, 27, 9.

**2. Søndag i Februar, Maj, August og Novbr.** optælles Dagblade til privat Søndagsomdeling og i gule Udgiverkorsbaand til Privatomdeling. **V**, 35, 13.

**2. Mandag efter Paaskedag** paabegyndes Statistik over alm. Brevfors. **III**, 41, 1; — paabegynder Grænsepostkt. Statistik over alm. Brevfors. til og fra Udlandet. **VIII**, 51, 2.

**3 Dage efter Udsendelsen af „Postgangen i Juleperioden“** indsendes til Overinsp. (Opm.) Plan til Tjenesteordning i Juleperioden. **I**, 83, 3.

#### Opbevaringstider for Postkontorenes Arkivsager.

Afregningsbøger, 5 Aar. **III**, 13, 13,

Ankomstbøger, 5 Aar. **III**, 13, 8.

Avisafregningslister, 2 Aar. **V**, 26, 5 og 27, 5.

Fuldmagter, 5 Aar. **II**, 35, 12.

Følgesedler til Post udenfor Postrum (Sortskrifterne) 2 Aar ved Jbpkt. **III**, 7, 18 a.

Indbetalingslister for Indbetalingskort (Blaaskriften), 2 Aar, **VI**, 35, 9.

Indbetalingslister for P. A. til Indlandet (Blaaskriften), 2 Aar **VI**, 27, 9.

Indleveringsbøger, 5 Aar, **III**, 3, 11.

Indløsningsbøger, 5 Aar. **III**, 13, 26.

Journal over Anvisninger til Udlandet (Blaaskriften), 2 Aar. **VI**, 27, 15.

Journal vedr. Forsendelser, der forsikres udover den angivne Værdi, 5 Aar. **III**, 3, 13.

Karter, modtagne og Sortskrifter af afgaaede, 2 Aar. **III**, 6, 18.

Kontrabøger, 5 Aar. **III**, 6, 27 og 13, 19.

Kontrolbøger, 2 Aar. **III**, 17, 7.

Kontrollister vedr. Jbpkt., 2 Aar. **III**, 18, 6.

Opgørelser (B Form. Nr. 17) fra Posteksped., 1 Aar, **VI**, 6, 3.

Overleveringsbøger, 2 Aar. **III**, 17, 7.

Overleveringssedler mell. Brevsamlingssteder, 2 Aar. **III**, 6, 29.

Statistikformularer (Kladder og Hjælpeform.), 3 Aar. **III**, 40, 4.

Styksedler, 2 Aar. **III**, 7, 15.

Timesedler, 2 Aar. **III**, 7, 16.

# A/s Det danske Kulkompagni

Vimmelskiftet 42  
C. 9214

## „Pyrostat” Isolering

*J. N. S. Frydenlund*

Godthaabsvej 77

Central 9080

## **Jespersen & Søn**

*A. Jespersen,*  
Murermester

*P. Kern Jespersen,*  
Ingeniør, cand. polyt.

E N T R E P R E N Ø R E R

C. F. Richsvej 33

København

Telefon C. 5843

## „VALENCIA”

Nordens største og eleganteste

**Danseetablissement**

Optræden af 1ste Kl. Artister

Vesterbrogade 32

Telf. 9514 — 9534



*Kruckow-Waldorff*

*Litografisk Etablissement*

K Ø B E N H A V N



R E S E R V E R E T

D. D. R. F.



FORLANG

**Toms Chokolader**



**Folkebanken  
for København & Frederiksberg**

Amagertorv 5

Central 8836 — Statstelefon 291

# Mammen & Drescher

DAMPFÆRGEVEJ 3

FRIHAVNEN

KØBENHAVN

## Køb danske Varer

A/S. GALOCHEKOMPAGNIET

„CODAN”

Studivstræde 34

C. 8243.

## Vestindisk Handelskompagni

Hammerensgade 4

C. 3902.

## H. J. Kornerup-Koch

TØMRERMESTER

Jagtvej 23

C. 1503

FORSIKRINGS-AKTIESELSKABET

„NORDEUROPA“

Amagertorv 11

C. 1051

## Erik Rye

KOLONIAL EN GROS

St. Kongensgade 40 H.

C. 13862

## Industrielt Disconto Aktieselskab

Frederiksberggade 2

C. 1711

## Intet eventuelt Ratebetaling.

I Nolfi-Udsalgene mødes Etaternes Embedsmænd ikke med den irriterende Bemærkning: „Solide Købere eventuelt Ratebetaling.“

Vor Forretning er engang fastlagt saaledes, at enhver Køber kan faa Varerne mod en Udbetaling af 25 % og Restbeløbet i 12 mdl. Rater. Den absolut billigste kontante Dagspris tillægges 6 %. Det er en reel Ordning, der byder den solide Køber og os Fordele.

Møbler                    **NOLFI**                    Sengeudstyr  
Tæpper                                       Gardiner

**Østergade 16 - København - Telefon 5405**

*Referer til Aarbogen og forlang min Bog om det moderne Hjem gratis tilsendt.*

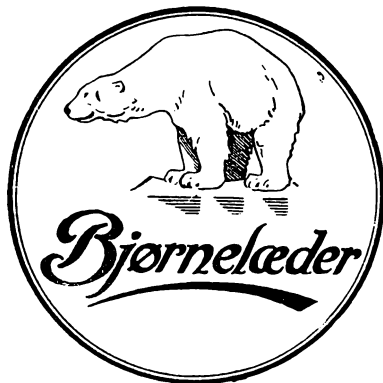

Forlang Deres Fodtøj forsalet med  
**B J Ø R N E L Æ D E R**

Kun ægte med ovenstaaende Mærke

3 Gange saa stærkt som almindeligt Saalelæder  
og vandtæt!

# Postmestrenes Myndighedsomraade

Indtægter og Udgifter, der af Postkontorerne kan afholdes  
og føres i Maanedstregnskaberne uden særlig Ordre.

Ved Postkontrolør *Otto Møller*, Postgirokontoret.

Konto	Indtægtens eller Udgiftens Art*)
A 8 a 2	Bøder for uang. Penge. II, 35, 35.
A 10 a	Sygefradrag, I, 61, 12.
A 10 b	3 % Lønningsfradrag til Pens. I, 49,7.
A 10 c	Overskud i Kassebeh. VI, 8, 2.
A 27	Deposita. VI, 1, 5.
B 2 a 1	Stedstillæg, Dyrtidstillæg og Konjunkturtillæg til Tjenestemænd, I, 49, 6.
B 2 a 3 c 4	Funktionsgodtg. til Landpb. I, 54, 4.
B 2 a 3 e	Natpenge. I 50, 1.
B 2 a 3 f	Time- og Dagpenge samt Befordringsudgifter til Afløsere ved Jbpkt. I, 50, 3.
B 2 a 3 g	Kørepeng. til Bureaupersonale. I, 50, 2.
B 2 a 4 a	Afløstj. for Postbudpers. under Udkom. til Jbpkt. (ikke Kbh.) Skr. til Kt. I, 61, 15.
B 2 a 4 a	Dyrtidstillæg til Reservepostbude. I, 38, 1.
B 2 a 4 a	Afløstj. under Postbudpersonalets Sygdom (ikke Kbh.). I, 61, 5.
B 2 a 4 a	Afløstj. under Postbudpers. Ferie (ikke Kbh.) I, 62, 6.
B 2 a 4 a	Afløstj. under Postbudpers. Indk. til Hærens Res., til Efteraarsman. o.l. (ikke Kbh.). I, 66, 2.
B 2 a 4 a	Udgifter til Fridage til Afløsningspostb. eller Res.pb. ved Udg. af hvert Kvart. (ikke Kbh.). I, 63, 9.
B 2 a 4 a	Afløstj. under Postbudes Deltagelse i Post- kursus og Fagprøve (ikke Kbh.). Skr. til Kt.
B 2 a 4 a	Afløstj. under Tjenesteledighed bl. Postbud- personalet (ikke Kbh.). I, 61, 5.
B 2 a 4 a	Afløstj. i Anl. af Postbudes Jubilæum (ikke Kbh.). I, 64, 3.
B 2 a 4 a	» i Anl. af Forhør (ikke Kbh.). I, 75, 5.
B 2 a 4 a	» for Postbudpers. i Anledn. af smitsom Sygd. i Hjemmet (ikke Kbh.). I, 61, 17.

Ang. de benyttede Forkortelser henvises til Pag. 33.

Konto	Indtægtens eller Udgiftens Art
B 2 a 4 a	Afløstj. under Postbudpers. Suspension (ikke Kbh.). I, 61, 5.
B 2 a 4 a	» i Anl. af Tjfrihed i særlig Anledn. (ikke Kbh.). I, 64, 1.
B 2 a 4 b	Avisomdeling (ikke Kbh.). I, 38, 6.
B 2 a 4 b	Afløstj. und. Avisbs. Forfald (ikke Kbh.). I, 38, 7.
B 2 a 4 b	» und. Avisbs. Ferie (ikke Kbh.). I, 38, 8.
B 2 a 4 c 2	Udbringn. af Ekspresfors. ved Ekstrabude (ikke Kbh.). I, 38, 10.
B 2 a 4 d 2	Udførelsen af Landpostbudg. under Ruteledighed (ikke Kbh.). I, 61, 7.
B 2 a 4 d 3	Afløstj. under Ldpbs. Sygdom (ikke Kbh.). I, 61, 7.
B 2 a 4 d 3	» under Ldpbs. Ferie (ikke Kbh.). I, 62, 6.
B 2 a 4 d 3	» under Ldpbdes Indkald. til Hærens Reserve og til Efteraarsman. o. l. (ikke Kbh.). I, 66, 2.
B 2 a 4 d 3	» for Ldpb. i Anledn. af smitsom Sygdom i Hjemmet (ikke Kbh.). I, 61, 17.
B 2 a 4 d 3	» for Ldpbd. under Suspens. (ikke Kbh.) I, 61, 7.
B 2 a 4 d 3	» i Anled. af Ldpbds. Jubilæum (ikke Kbh.). I, 64, 3.
B 2 a 4 d 3	» i Anl. af Lpb. Frav. til Forhør (ikke Kbh.). I, 75, 5.
B 2 a 4 d 3	» i Anl. af Tjfrihed i særlig Anledn. til Lpb. (ikke Kbh.). I, 64, 1.
B 2 a 4 d 3	» under Ferie til Ekstrabude paa Landpostruter udenf. Lønsats. I, 62, 6.
B 2 a 4 e	» under Sygd. m. m. bl. Asspers. ved Jbpkt. I, 61, 15.
B 2 a 4 e	Dyrtdistillæg t. Kontoristvikarer. I, 45, 11.
B 2 a 4 g	Julegodtg. til priv. Medhj. ved Kt. uden Ass. I, 46, 4.
B 2 a 5 a	Syning m. m. af Uniformer til Postbudpers. (ikke Kbh.). I, 67, 7.
B 2 a 5 b	Syning m. m. af Uniformer til Ldpb. (ikke Kbh.). I, 67, 7.
B 2 a 6 a 1	Julegodtg. til Posteksp. I. 10, 10 og 18.
B 2 a 6 a 2	» til Brevsamlere. I, 11, 5.

Konto	Indtægts eller Udgiftens Art
B 2 b 2	Postbefordring paa Privatbaner. I, 18, 3.
B 2 c 1 a	Indkøb af Brændsel. VII, 24, 4.
B 2 c 2 a	Anskaff. af visse Belysningsgenst. VII, 18, 3.
B 2 c 2 a	Transport af Materiel og Emball. VII, 18, 10.
B 2 c 2 a	Mindre Rep. og Vedligh. af Kontor-Materiel. VII, 18, 3.
B 2 c 2 a	Event. Udg. til Afvask. af Skilte og Brevk. samt Ophængning, Flytning og Udskiftning af Brevkasser. Materieltort S. 30.
B 2 c 2 a	Event. Eftersyn af Regne- og Skrivemask. Materieltort S. 19.
B 2 c 2 a	Anskaff. og Forn. af Kontor-Mater. VII, 16, 2.
B 2 c 2 b	Rep. ikke over 25 Kr. af Transp.midl. VII, 18, 4.
B 2 c 2 c	Rep. ikke over 25 Kr. af Belysningsgenstande og Værktøj VII, 18, 4.
B 3 d 2 b	Renter af Laan i visse Bygninger. VII, 6, 3.
B 3 d 2 c	Alm. Bygningsudg. (ikke Jbpkt.). VII, 6, 2.
B 3 d 2 c	Vedligh. af Gulve (ikke Jbpkt.). VII, 14, 7.
B 3 d 2 g	Telefonabonnement. I, 27, 1.
B 3 d 2 g	Tjenstl. Telefonsamt. v. Postkt. og Posteksp. I, 10, 4 og 81, 10.
B 5 a	Erstatning ikke over 20 Kr. for Besk. af indenl. Pk. I, 81, 9.
B 5 a	Erstatning for bortkomne indenlandske Pk. uden angiven Værdi. I, 81, 9.
B 5 h 1	Avisbekendtgørelser. I, 81, 10.
B 10 a	Oplærede Overskud i Kassebeh. VI, 8, 2.
B 10 b	Erstatnings-Adressekort til Indleveringspers. og Overpakkemestre. I, 50, 5.
B 10 c 1 b	Portogodtg. f. bortk. og evt. f. besk. Pk. I, 81, 9.
B 10 c 3	Rabat til Frimærkeforhandlere. VI, 15.
B 11 a	Afdrag paa Laan i visse Ejendomme. VII, 6, 3.
B 27	Tilbagebetalte Deposita. VI, 1, 5.

## Modtagelsestider.

**Ministeren for offentlige Arbejder:** Torsdag Kl. 10<sup>1</sup>/<sub>2</sub>.

**Generaldirektøren:** Onsdag og Torsdag Kl. 13—14.

**Overpostmesteren:** Sikrest Torsdag Kl. 12—13.

**Overinsp. i 1. Distr.:** Amagerboulevard 4. Sikrest Torsdag.

— -2. — Baneg. Postbyggn. Sikrest Mandag.

— -3. — Baneg. Postbyggn. Sikrest Mandag.

— -4. — Baneg. Postbyggn. Sikrest Mandag.



DE FORE EDE KULIMPORTØRER A/S

**KUL & KOKS**

TELF. CENTRAL

**2 1 1**

HOLMENS KANAL 5

KØBENHAVN K.

**STANDARD ELECTRIC A/S**

Drammensvej 20

O S L O

TELEFON- OG TELEGRAF-MATERIEL  
KABEL- OG RADIO-MATERIEL

Ingeniørkontor København: Vestre Farimagsgade 22, C. 688

Illustreret  
Familie-Journal

Skandinaviens største Ugeblad



**Statsanstalten for Livsforsikring**

Eneste Statsgaranterede Livsforsikrings-Anstalt

**Billige Præmier**

Sidste Bonusudbetaling ca. 8 Mill. Kr.

Hovedkontor: Havnegade 23, København K.

# Alfabetisk Sagregister

over

gældende Bestemmelser vedrørende Post- og Telegrafvæsenets Organisation samt indenrigske Postforsendelser og Telegrammer

Ved Postkontrolør Otto Møller, Postgirokontoret.

(Forkortelser: **I**: Reglement I (Organisations- og Personelforhold). **II**: Reglement II (Forholdet til Publikum for indenrigske Forsendelser). **III**: Reglement III Indenrigs Ekspeditionsreglement). **IV**: Reglement IV (Udenrigske Forretninger). **V**: Reglement V (Avisreglement). **VI**: Reglement VI (Kasse- og Regnskabsvæsenet). **VII**: Reglement VII (Bygninger og Lokaler, Materiel, Tekniske Forhold, Kontorhold og Tryksager).

- Aabenholdelse af Telegr.stat. **II**, 57, 2-4
- Aabning af Poster.....**III**, 11
- Abonnem.tegn. ... **II**, 18 og **V**, 26  
— ved Indlevkt.....**V**, 26, 6
- Abonnementstermin.....**II**, 18
- Adresse, Postfors. ... **II**, 30, 2-3  
— Telegr. .... **II**, 43  
— — aftalt ..... **VI**, 24
- Adresseforandring.....**II**, 36, 1
- Adressekort.....**II**, 13, 14  
— Ansvar for Frankering  
    **III**, 20, 5-7  
— Dirigering.....**III**, 8, 18  
— Eftertaksering... **III**, 11, 9  
— fra Ud., Fors. **IV**, 83, 5  
— — Udlev. .... **II**, 35  
— Inds.....**III**, 13, 28 og  
    **II**, 23, 9  
— Mangl .....**III**, 15  
— Opbevaring **III**, 13, 27-28  
— til Udl. Fors. ... **IV**, 54, 7  
— — Vign.....**III**, 2, 9  
— Udbring. ....**III**, 11, 6  
— Udlev.....**II**, 35, 3  
— Vægtang. ....**III**, 2, 3
- Adresser, flere, i Telegr. **II**, 54,  
    15-18  
— Oplysn. om ..... **II**, 24, 8  
— — Gebyr **II**, 28, 21 a
- Adresserede Aviser ...**V**, 2, 3-5
- Advarsel i Anl. af Tj.forseelse  
    **I**, 75, 1-2
- Afbrydelser i Telegrafforb. **III**, 30
- Afdelingschefer i Gd. ... **I**, 1, 1
- Affaldspapir.....**III**, 23, 5
- Afgivelse af Postfors. til Landp.  
    **II**, 31, 1-2
- Afgivelse af Postfors. til Postbes.  
    **II**, 31
- Afhentning af Aviser...**V**, 35, 7  
— af Fors.....**II**, 35, 32-37  
— af Udgiver Korsb **V**, 11, 5
- Afholdsemlen ..... **I**, 67, 18
- Afleveringsattest.....**II**, 20, 2  
— Takst .....**II**, 28, 15
- Afløsningspersonale .... **I**, 69  
— for Kontorister ... **I**, 45,  
    10-13  
— til priv. Afløsn. **I**, 65, 2
- Afmelding af anm. Avis. **V**, 34, 3
- Afregn. af Avispenge.....**V**, 27  
— med Avisudg. **V**, 8 og 19  
— med Ldpb.....**III**, 13, 17-18  
— med Posteksp. **VI**, 6, 3-5
- Afregningsbøger for PO og PI  
    **III**, 13, 11  
— Førelse.....**III**, 13, 12  
— Opbevaring.....**III**, 13, 13
- Afregn.journ. Førelse **VI**, 4, 3-6  
— Inds. .... **VI**, 4, 7

- Afsenderens Navn, Ang. af **II**, 30, 4  
 — — p. Reg. No....**II**, 31, 14  
 — Risiko, Paategn. **II**, 13, 8
- Afskedigelser ..... **I**, 58  
 — i H. t. Tuberklov. **I**, 59, 4  
 — u. Ansøgn. .... **I**, 58 og 75
- Aftalt Telegramadresse **VI**, 24
- Agentur f. Statsanst. **I**, 77, 1 og **VI**, 1, 6
- Agitation vedr. Ændringer i Landpostruter **I**, 23, 7
- Alarmering ..... **I**, 50, 4
- Almanakkers Fors.....**II**, 7, 6
- Anbef. Brevfors. Beskaffh. **II**, 10  
 — — Takst .....**II**, 28, 8  
 — Fors. mangl. ... **III**, 11, 12  
 — — overtallige **III**, 11, 14  
 — — Udlev. **II**, 35, 5, e og 20  
 — Pakker .....**II**, 13, 16  
 — — Paategn. ...**III**, 2, 8  
 — — Takst .....**II**, 28, 8  
 — — U. S. A. .... **IV**, 62  
 — Postsager ..... **II**, 28, 30
- Anbefalinger ..... **I**, 58, 13
- Anciennetet ..... **I**, 48
- Ankomstbevis ..... **II**, 54, 12-14
- Ankomstbøger, Opbev. **III**, 13, 8  
 — Særlige.....**II**, 24, 7  
 — ved Posteksp. og Brevst. **III**, 13, 30  
 — ved Postkt....**III**, 13, 1-9
- Ankomststempel.....**III**, 12
- Anm.omAdresseforandr. **II**, 36, 1  
 — paa Aviser.....**V**, 6
- Anm. t. Teleg. PA og UK, Inds. **VI**, 29, 14
- Annull. af Anv. og UK **VI**, 29, 13  
 — af Frim.....**III**, 4, 3  
 — — paa Godtgatt. **III**, 4, 3 og **VI**, 42, 5  
 — — Telegr. .... **II**, 49
- Annulleringstemp. **III**, 4, 1 og 11
- Ansvar ved Giro.....**II**, 39, 4  
 — for Frank.....**III**, 20, 5  
 — ved Telegrambef. **II**, 56, 1
- Ansættelse som Avisbud **I**, 37, 2  
 — — Ass. .... **I**, 36, 3  
 — — Brevsamler ...**I**, 11, 4  
 — — Cyklebud ..... **I**, 39  
 — — Ekstrabud .....**I**, 37, 3
- Ansættelse som Ekstramedhj. **I**, 45, 13  
 — — Elev ..... **I**, 34  
 — — Kontorist ..... **I**, 45  
 — — Kontoristvikar **I**, 45, 10  
 — — Landpostbud ... **I**, 41  
 — — Medhj. .... **I**, 36, 1  
 — — Postbud ..... **I**, 42  
 — — Reservepbd. ....**I**, 40
- Ansøgere, Oplysn. om...**I**, 36, 11
- Ansøgning om Afsked...**I**, 58, 8  
 — om Ansættelse som Ass. **I**, 36, 3  
 — - — som Elev **I**, 34, 4  
 — - — som Reservepostbud **I**, 40, 2  
 — om at træde u. f. Nr. **I**, 60, 1  
 — - at underkaste sig Fgpr. for Ass. **I**, 36, 4  
 — - at underkaste sig Fagprøve f. Postbud. **I**, 43, 3  
 — - Fejltællingsgodtgørelse **I**, 50, 5  
 — - Forflyttelse ... **I**, 55, 3  
 — - Konstitution ...**I**, 54, 5  
 — - Landpoststill. **I**, 41, 3
- Ansøgninger, Affattelse og Inds. **I**, 47
- Anvisninger, Bogf. af indbet. **VI**, 27, 2-6
- Anvisninger, Bogf. af udbet. **VI**, 29, 1-6  
 — — — ved Grænsepostkt. **VI**, 32  
 — Girering **II**, 15, 4 og **VI**, 38  
 — til Udl. Bogføring **VI**, 27, 10-14  
 — — — ved Posteksp. **VI**, 28, 3  
 — tjenstl. Ang. ....**III**, 2, 12
- Apparatjournal .....**III**, 29, 11
- Arkivformand .....**I**, 81, 44
- Assistenten, Ansætt. ....**I**, 36, 3  
 — i Bureauerne .....**I**, 9, 3  
 — i Gdir. og hos Distrm. **I**, 55, 2  
 — Tj. ....**I**, 81, 37
- Attest f. indkøbteFrigm. **II**, 29, 12  
 — - indlev. Aviser.....**V**, 7, 3  
 — - Værdighed og Trang **I**, 50, 7 og 28, 2-6

- Automobiler til Postkørsel I, 20**  
 — Driftsudgifter VII, 17, 14  
**Automobilgaragen .....I, 4, 2**  
**Automiserede Primærkeforhandl.**  
     I, 8, 7  
**Avancement fra Postbudstillin-**  
     gen I, 43  
 — til højere Stillinger I, 36,  
     5-10  
**Avisafregningsliste A...V, 26, 5**  
 — B og C.....V, 27, 4-6  
**Avisanmeld., Eksp. ....V, 20**  
 — Inds. afHovedanm. V, 20, 13  
 — — Specialanm. V, 33, 4-5  
 — Noter. ....V, 33, 1-2  
 — Opbevaring .....V, 33, 3  
 — Udfærdigelse .....V, 6  
 — Vejledn. ved Udf.....V, 12  
**Avisartikler .....I, 25, 16**  
**Avisbekendtb. ang. Brevst. I, 11,**  
     7  
**Avisbekendtg. ang. Landdistr**  
     I, 23, 31-33  
**Avisberegninger, Attest V, 28, 3**  
 — Udfærdigelsen V, 17, 1-3  
**Avisbestill.....V, 29**  
 — ankommende.....V, 16  
 — udenl. Aviser ...V, 29, 6  
**Avisbestillingsregnskab. V, 28, 1**  
**Avisbesørgelsens Omf.....V, 2**  
**Avisbudes Forhold ...I, 38, 6-9**  
**Aviser, Aabn. af Postkonto for**  
     VI, 33, 5  
 — adresserede.....V, 2, 2-5  
 — Afmeld. af anm. V, 34, 3  
 — Afregn. med Ud giveren  
     V, 8 og 19  
 — anmeldte .....V, 6  
 — Beskaffenhed .....V, 1  
 — Eftervejning.....V, 4, 10  
 — Ekstranumre .....V, 5, 1  
 — Erkl. om ikke at have an-  
     meldt V, 6, 13  
 — Fejltællingsekspl. V, 36, 7  
 — Forretningsførelse V. 10  
     og 25  
 — forsinkede.....II, 18, 8  
 — Fort. over Abon. V, 5, 5  
 — Inddrag af anm....V, 6, 8  
 — Indlev. V, 7, 1 og 4  
 — Indpkn. ....V, 7, 2  
 — Liste over afg. abon.  
     V, 16, 1  
**Aviser, manglende ..... II, 18, 8**  
 — Omdeling .....II, 18, 6  
 — Omflytn.af Abon. V, 18  
     og 31-32  
 — —af anm. V, 34, 1-2  
 — overtallige.....V, 36  
 — postadresserede...V, 2, 2  
 — Postbesørg. ....V, 22  
 — Porto f. anm.....V, 4, 1  
 — - — t. Tyskl...V, 4, 3  
 — Prøvenumre.....V, 3, 2  
 — Reklamation V, 23 og 36  
 — Terminer.....V, 3, 3  
 — til Bladforh.....V, 11, 5  
 — Tilmelding .....V, 3, 1  
 — Udlevering II, 18, 6 og  
     V, 35, 6-8  
 — Udsortering ...V, 35, 1-5  
 — Udtælling.....V, 7, 2  
 — Valgnumre .....V, 3, 2  
 — Vægt.....V, 1, 1-2  
 — — Kontrol med V, 15, 1-2  
**Avisfortegn II, 18, 1 og V, 14, 5**  
 — Forandr. V, 3, 1 og 14, 3  
 — Tilmeld. V, 3, 1 og 14, 1  
 — udenl. Blade.....V, 14, 5  
**Avisindlæg.....V, 5, 3-4**  
 — Takst .....V, 5, 3  
**Avis-Inkassokort .....V, 27, 9**  
**Avisomd. v.særl.Omdel. V, 35, 9**  
**Avisomdelingslister.....V, 35, 3**  
**Avispk., Stempling.....III, 12, 3**  
**Avispenge, Bogføring V, 26, 5-8**  
     og 27, 8  
 — Optrævning...V, 27, 4-9  
 — Tilbagebet. V, 9 og 28, 4  
**Avisporto.....V, 4**  
 — Betaling .....V, 8, 4  
 — Kredit.....V, 8, 5  
**Avisregning. Udfærd. V, 27, 1-3**  
**Avisreklamationer .....V, 36**  
**Avisække, Anvendelse III, 9, 7**  
 — Tilbages. ....III, 9, 21  
 — Vægt ..... III, 9, 12  
**Avistermin.....V, 3, 3**  
**Avistillæg.....V, 5, 2**  
**Baadposter .....I, 19, 8-18**  
 — paa Søn- og Helligdage  
     I, 23, 24

- Banegaardsbreve .....II, 25  
   — Takst .....II, 28, 22  
   — Udlev.....III, 10, 24  
 Batterier ..... VII, 20, 8  
 Banegaardseksp. ....I, 8, 4  
 Befordring af Posterne.....II, 34  
   — af Telegr. ....II, 47  
 Befordringsgodtg. til kø. Landp.  
   I, 20, 9  
 Befordringsmidler, priv. ...I, 17  
 Befordringsudg. paa Tj.rejser  
   I, 50, 3  
 Befordringsudg. til Afløsere ...I,  
   69, 5  
 Behandling af uforskriftsmæssige  
   Forsendelser.....II, 32  
 Bekendtgørelse af Forandr. i  
   Landdist. I, 23, 31-33  
 Bekendtg. om ledige St. i Post-  
   budklassen I, 43  
 Bekendtg. om ledige St. i Post-  
   kontoristklassen I, 45, 3  
 Bekræft. af Postfors. Indh. II, 21  
   — — Paategn...III, 2, 11  
   — — — Takst...II, 28, 16  
 Berigt. af Fejl i Regnsk. VI, 53,  
   2-4  
   — af Fors. Adresser. II, 33, 4  
   — af Telegr. ....II, 53  
 Beskad. Fors., Behandl. III, 19  
   — — Erstatn. ....II, 39  
   — — Udlev.....II, 35, 20  
   — Værdipost.....III, 11, 16  
 Beskyt. af Posten ...III, 10, 29  
 Beskæftig. u. f. Posttj. I, 73, 6-8  
 Beslaglæggelse af Post II, 3, 4  
   og 35, 5  
 Bestilling af Post- og Telegraf-  
   haandb. ....I, 30, 14  
 Betalb. Blank., Ejendomsretten  
   II, 29, 9  
 Betalb. Blank., se iøvrigt Frigø-  
   relsesm.  
 Betalingsmidler .....VI, 2  
   — Checks .....VI, 2, 2-7  
   — Girokort .....VI, 2, 8-16  
   — Mønter og Sedler VI, 2, 1  
 Bevægelige Postkt., se Jbpkt.  
 Bidrag til Pensioner ..... I, 49, 7  
 Bierhverv ..... I, 77  
 Biposter ..... III, 5, 7-12  
   — mangl.....III, 11, 12  
   — overtallige .....III 11, 14  
 Bipostkuverter ..... III, 9, 2  
 Bladkompagniet.....V, 2, 5  
 Blandede Fors., Beskaffenh. II, 9  
   — — Takst.....II, 28, 5  
   — — Vægt.....II, 9  
 Blanket- og Munderingsdepotet  
   I, 1, 2  
 Blindeskrift ..... II, 7, 4  
 Blæk ..... I, 25, 1-3  
 Blækstifts Anv. ....I, 25, 1  
 Bogføring, ank. Fors.....III, 13  
   — — Jbpkt. ... III, 13, 34  
   — — Posteksp. og Brevsst.  
   III, 13, 30-33  
   — indlev. Fors. ....III, 3  
   — — Jbpkt. ....III, 3, 22  
   — — Posteksp. og Brevsst.  
   III, 3, 16-21  
 Bogføringsnummer ...III, 13, 21  
 Boghandlerekseml., Anm. V, 6,  
   2 og 11  
   — Beskaffenhed.....V, 2, 4  
 Boks, se iøvrigt under Postboks  
 Boksbreve, Bundtning III, 8, 12  
   — Udsortering.....III, 11, 5  
 Bomærke p. Adressekort III, 11, 9  
 Bortk. Fors., Erstatning...II, 39  
   — P. A.....II, 35, 28  
 Brandfarlige Sager .....II, 1, 2  
 Brandfors. ... VII, 3, 1 og 18, 2  
 Brandskade ..... VII, 3, 2  
 Breve, Beskaffenhed...II, 4, 1-2  
   — Vægt.....II, 4, 1  
 Brevfors.Efterspørgs. III, 21, 1-2  
   — Forsink. ....III, 14, 11  
   — indeh. Br. t. forsk. Adres-  
   sater.....II, 2, 7  
   — — uang. Penge II, 32, 5  
   — m. tuberkul. Opspyt ...II,  
   13, 10  
   — til Postgirokt. Dirig. III,  
   8, 12  
   — toldpligtige ..... IV, 83  
   — Udlev. ....II, 35, 4-12  
 Brevkass., Anbr. ...I, 22, 8 og  
   Materiellefort. S. 30  
   — i Landdistr. ....I, 23, 28-30  
   — paa Baadposter .....I, 19, 9  
   — paa Postkørsler ...I, 20, 16  
   — paa Postskibe .....I, 19, 6

- Brevkass., private ..... I, 23, 12  
 — Tømn. ...I, 22, 7 og 23, 29  
 — Udskiftn. Materiefort. S. 30
- Brevkassetømning til Posttogene  
 I, 12 og III, 10, 19
- Brevkort. Beskaffenhed .....II, 5  
 — Glimmersand .....II, 5, 5  
 — Takst .....II, 28, 2
- Brevpakker ..... II, 9 a  
 — Takst ..... II, 28, 6 a
- Brevpostsække, Anvend. III, 9, 6
- Brevsamleres Forhold ...I, 11, 4  
 — Lønning .....I, 11, 5
- Brevsamlingsst., Forretningsonr.  
 I, 11, 1-3  
 — Kontortid ..... I, 16, 3
- Brevsamlingstask. Anv. III, 9, 18
- Brændsel, Centralv. ...VII, 6, 4  
 — Indkøb ..... VII, 24, 4
- Brøkdele af Øre til hel Øre ...  
 I, 49, 8
- Budgetforslag .....I, 6 og 31
- Bundtning af Post.....III, 8
- Bureau tjenersten .....I, 9, 3
- Bydistriktet .....I, 22, 1-3
- Bygningssyn .....VII, 2, 2  
 — Protokol ved ... VII, 2, 2
- Byposter.....II, 2, 3
- Bytning af Landpostr. ...I, 41, 7
- Bøder ..... I, 75  
 — f. uang. Penge II, 35, 35
- Celluloidvarer, Indpagn. II, 13, 10
- Centralvarme i Lokal. VII, 6, 4  
 — i Tjenestebolig ... VII, 10, 5
- Checks som Betalingsm. VI, 2, 2  
 — til Udbetalinger VI, 2, 3
- Cyklebude ..... I, 39
- Cyklegodtg. t. Ldpb. ...I, 50, 3
- Cykler ..... Materiefort. S. 40  
 — Fors. af.....II, 13, 1  
 — paa Landpostr. I, 23, 11-13
- Dagbladsafleveringsst, Forskydning  
 i Ant. I, 23, 11
- Dagpenge .....I, 50, 3  
 — til Afløsere I, 25, 14 og 69, 5
- Dagstempler .....III, 4
- Dampskibe, postførende I, 19, 1-7
- Debetliste .....VI, 20, 3  
 — Inds. .... VI, 21, 8
- Debiterede Telegramgeb. II, 46,  
 1-2 og VI, 20-21  
 — — gule Telegr.bl. II, 29, 8
- Degradation .....I, 75, 1
- Dekartering .....III, 11
- Deposita .....VI, 1, 5
- Depotformand ..... I, 81, 44
- Dirigering, Breve t. Kbh. III, 8, 21  
 — Ekspresfors. til Kbh. I, 4, 2  
 — Fors. t. Kongehuset III, 8, 22  
 — P. A. til Kbh. ....I, 4, 2  
 — Post til Orlogsskibe II, 30, 5
- Dirigeringsedler, udenl. Pakker  
 IV, 90, 6-7
- Disciplinærstraffe .....I, 75, 1
- Distriktsbogstav, mangl. III, 8, 21
- Distriktsingeniører ..... I, 7
- Domsudskrift .....I, 76, 3
- Dyrtidstillæg .....I, 49, 6  
 — t. Kontoristvikarer I, 45, 11
- Dækningsafgift ..... VII, 4, 3
- Dødsfald, Indberetn. om I, 59, 2
- Efterindtægt .....I, 59, 2
- Efterlysning, Pakker III, 15, 4-5  
 — mangl. Indh. i Fors. III, 16, 3
- Eftersendelse, Telegr. III, 29, 6-7  
 — — — Gebyr .....VI, 19, 3
- Efterspørgsel ...II, 38 og III, 21
- Eftersyn af Affaldspapir III, 23, 5
- Eftertaksering.....III, 11, 9
- Eftertalte Pengefors., se igrøgt  
 under „Talte“.
- Eftertælling .....II, 12, 4  
 — Takst II, 28, 8 og VI, 3, 5
- Ejendomsskyld ..... VII, 4
- Ekspedition at Landpostbude  
 I, 23, 17
- Ekspeditions-kasser .....VI, 4
- Ekspeditionslokaler paa Bane-  
 gaarde I, 8, 4
- Eksplosionsskade ..... VII, 3, 2
- Eksplosive Sager .....II, 13, 10
- Ekspresbes. p. Beg. af Adress.  
 II, 19, 12-13  
 — — — Takst II, 28, 14, h-i  
 — — — Omfang.....II, 19, 1-4
- Ekspresbiposter .....III, 5, 10
- Ekspresbreve, Udlev.....II, 35, 5
- Ekspresfors. ....II, 19  
 — Depositum .....III, 2, 16  
 — Kassefors.....II, 19, 7  
 — Omeksp. ....II, 36, 1

- Ekspresfors. Paategn.** II, 19, 5 og III, 2, 16  
 — Pakkers Vægt .....II, 19, 2  
 — Takst.....II, 28, 14  
 — til Brevsst.....II, 19, 4  
 — - Kbh. Dirigering ...I, 4, 2  
 — - Posteksp. ....II, 19, 4  
 — Udbringning .....II, 19, 8-9  
 — — v. Ekstrab. ....I, 38, 10  
 — — v. Landpb. ....I, 81, 51  
 — Vignetter.....III, 2, 16
- Ekspresgebyrsedl., Bogf.** VI, 43, 1  
 — Udtærdigelse .....III, 11, 20
- Ekspres-Telegr.-PA** ...II, 14, 7
- Ekstrabudes Forhold** ...I, 37, 3
- Ekstramedhjælp** .....I, 82, 43
- Ekstramedhjælper** .....I, 45, 13
- Ekstranumre** .....V, 5, 1
- Ekstraordin. Postafsl.** III, 5, 14-17  
 — Postbefodr. I, 20, 24 og II, 34, 3-4  
 — Postgang .....I, 17, 2 og 4
- Elevatorer** .....VII, 6, 5
- Elever, Antagelse** .....I, 34  
 — Fagprøve .....I, 35, 12  
 — Lønning .....I, 49  
 — Tjeneste .....I, 35, 4  
 — Uddannelse .....I, 35
- Embedsforbrydelser** .....I, 76
- Eneret** .....II, 2  
 — Overtrædelser.....II, 2, 3-7  
 — Undtagelser.....II, 2, 2
- Enkeltporto f. ufr. Fors.**...II, 26
- Enkepension** .....I, 59, 1
- Erklærings Medd. til Ansøgere og Klager** I, 79
- Erstatning, Adressekort** I, 50, 5  
 — Aviser.....II, 18, 8  
 — Fors. ....II, 39  
 — Ulykkestilf. ....I, 59, 5-8  
 — uvise Indt. ....I, 49, 4
- Erstatningsspørgsm.** .....I, 81, 9
- Expankogulve** .....VII, 14, 6
- Fagprøve, Assist.** .....I, 36, 4  
 — Elever .....I, 35, 12-13  
 — Postbudpers. ....I, 43, 3-4
- Fallitboer** .....II, 35, 5
- Falsk Bogføring** .....I, 76
- Farveblindhed** .....I, 37, 3
- Farver t. Landdistr.** .....I, 23, 4
- Farvetavler t. Postvg.** I, 20, 16
- Fejlbehandl. af Fors.** .....III, 20
- Fejldirigerede Telegr.**...III, 28, 4
- Fejlretning** .....VII, 20  
 — p. Fridag .....I, 63, 5
- Fejltællingsekspl. (Av.)** V, 36, 7
- Fejltællingsgodtg.** .....I, 50, 5
- Feltpost- og -telegrafv.** ... I, 29
- Ferier** .....I, 62
- Filialpostkt.** .....I, 8, 6
- Firmalov** .....II, Bil. 11
- Flag til Baadp.** .....I, 19, 11  
 — til Postskibe .....I, 19, 5
- Flagning** .....VII, 15
- Flyttebog for Aviser** ...V, 35, 5
- Flyttegodtgørelser** .....I, 55, 5
- Forandringer m. H. t. Fors. Besørgelse** .....II, 33
- Forbrydelser m. Pers.** ...I, 73, 9
- Foresp. fra Publ., telefon.** I, 27, 3 og II, 3, 7  
 — om Aviser, der ikke findes i Avisfortegn. V, 26, 2  
 — om Telegr. ....II, 53  
 — om uanbring. Fors. II, 37, 4-6
- Forflyttelser** .....I, 55  
 — uden Ans. ....I, 55, 2 og 75
- Forfremmelsesraadet** .....I, 1, 1
- Forfremmelser fra Postbudkl.** I, 43  
 — — Medhj. ....I, 36, 3-11
- Forhandlingsregler** .....I, 80
- Forhør i Anl. af Tjfors.** I, 75, 5
- Forkortelser, tilladte** .....III, 24  
 — Telegramtekst ... III, 29, 16
- Forkortet Henliggefrist** II, 35, 33
- Fornylespaat. p.P.A.** VI, 29, 12
- Forretninger, Post-** .....II, 1
- Forretningsførelse, Aviser** V, 10 og 25
- Forretningsspapirer**.....II, 6  
 — Takst.....II, 28, 3
- Forsegling, Bipostkuvert** (II), 9, 2  
 — Postsække.....III, 9, 5-6  
 — Værdibreve .....II, 12, 5  
 — Værdipakker II, 13, 18-20
- Forsendels. t. Orlogssk.** II, 30, 5  
 — u. Adresse.....II, 23
- Forsigtig-Pakker**.....II, 13, 4  
 — — Overlevering III, 9, 10  
 — — Vignetter.....III, 2, 5

- Forsikring af Postfors. udover angivne Værdi.....II, 22  
 — Bogf. ....III, 3, 13 og 21  
 — Takst .....II, 28, 17
- Forsinket Aflev. af Brevpost III, 14, 11
- Forsink. Incl. af Aviser V, 22, 3
- Forskud til Afløserne ... I, 69, 9  
 — til Avisudgivere ...V, 8, 1
- Forskydning i Ant. af Dagbladsafleveringsst. I, 23, 11
- Forslag fra Person. ...I, 82, 44
- Forsættelse t. anden Tj.... I, 75
- Forsørgerpligt .....I, 49, 6
- Fortegn. o. Anv. til Udl. VI, 27, 14-15  
 — — Avismodtagere V, 35, 4  
 — — bortk. Fors. ... III, 21, 2  
 — — Kontohavere ...VI, 34, 1  
 — — Kontonumre ...VI, 34, 3
- Forudbetalt Svar .....II, 54, 2-8
- Fragtmænd, Tilsyn med II, 2, 7
- Frankering.....II, 29  
 — Ansvar for.....III, 20, 5-7
- Francoseddel, se Toldfranco
- Frankokort .....II, 29, 19  
 — Inds. ....VI, A, 52, 7, i
- Frankostempling ...II, 29, 18-19  
 — Kontrolbog .....VI, 52, 7, h  
 — Telegr. ....VI, 19, 1
- Frankotvang .....II, 28, 26
- Fremlysning af Pk. ....III, 16, 8  
 — af Postfors. Indh. III, 16, 9
- Fridage i Juleperiode ...I, 83, 2  
 — mistede .....I, 63, 4 og 11  
 — periodiske .....I, 63  
 — Reservepostb. ....I, 38, 3
- Frieksemplarer .....V, 36, 7
- Frigørelsesmidler .....II, 29  
 — Efterlign. ....II, 29, 17  
 — Laan .....VI, 12, 1  
 — makul. II, 29, 16 og VI, 12, 3  
 — — Inds. ....VI, 43, 4  
 — Ombytning II, 29, 16 og VI, 12, 2  
 — Opbevaring .....VI, 9, 1  
 — Rekvitioner .....VI, 10  
 — Spekulation med ...VI, 11, 5  
 — Værdier .....II, 29, 5
- Frimærkebeh. Jbstat. VI, 11, 4  
 — Brevsst. ...I, 11, 2 og VI, 7  
 — Kontorpers. ....VI, 11, 1-3
- Frimærkebeh., Landpostb. VI, 11, 4  
 — Overlevering .....VI, 11, 1  
 — Posteksp. I, 10, 2 og VI, 6, 1
- Frimærkejournalen .....VI, 13
- Frimærker, aftagne ell. affaldne II, 29, 9, og 35, 27  
 — Anbring. paa Fors. II, 29, 2  
 — Annullation .....III, 4, 3
- Frimærkerekvisitionskort VI, 2, 10
- Frimærkeuds. ....I, 8, 7
- Frirrejser .....I, 50, 6
- Fritgaaende Telegr. ....II, 41, 7
- Fuldmagter II, 35, 12 og VI, 1, 4
- Funktion i højere Still. ...I, 54
- Funktionshonorar .....I, 54, 3-4
- Færgesteder .....I, 21  
 — Honorar .....I, 49, 3
- Færøske Posteksp. ....I, 10, 22
- Følgedokumenter ... III, 6 og 7
- Følgesedler til Postbef. udenfor Postv. og Postrum III, 7, 18
- Gadebetegnelse, mangl. III, 8, 21
- Gadefejning.....VII, 6, 1-2
- Gadefortegn., Kbh. ... II, 30, 3
- Gadenavne, nye .....I, 30, 15
- Garagemester, Tj. ....I, 81, 41
- Gebyrer .....II, 28  
 — Betaling .....II, 29, 1  
 — Bogføring .....VI, 14  
 — Efterspørgsler .....II, 38, 2  
 — Forespørgsler .....II, 37, 4  
 — Fuldmagter .....II, 35, 12  
 — henliggende Pk. ... II, 35, 37  
 — Indlev. i særl. Tilf. II, 31, 4  
 — Kredit .....II, 29, 4  
 — Ombytn. af Frim. II, 29, 16  
 — Omeksped. af Pk. II, 36, 2  
 — Telegr. ....II, 45  
 — Tilbages. af Pk. II, 37, 12
- Generaldirektr. Forretningsomr. I, 1, 1  
 — Kontortider .....I, 1, 1  
 — Postadresse .....I, 1, 3  
 — Sagfordeling .....I, 1, 2
- Generaldirektørens Myndighedsomraade I, 1, 1  
 — Træffetid .....I, 1, 4



- Genparter af PA ..... II, 35, 28  
 — — Telegr. .... II, 55  
**Giro, Aabn. af Konto ... VI, 33**  
 — Avis-Inkassok. ... V, 27, 9  
 — Dirigering af Brevfors. III  
     8, 12  
 — Fortegn. over **Kontohavere**  
     VI, 34  
 — Gebyrer ... II, 28, 10 og 13  
 — Incasso ..... VI, 21, 4  
 — Indbetalinger II, 15, 2-3 og  
     VI, 35-36  
 — Indbet.kort, Bogføring og  
     Listers Inds. VI, 35, 1-8  
 — — Takst ..... II, 28, 10  
 — — Ubesørgelige ..... VI, 37  
 — Indbetalingslister, **Førelse**  
     VI, 35, 3-5  
 — Konvolutter ..... II, 28, 31  
 — Nummerfort. hos Ldp. I, 23,  
     16  
 — Portofrihed ... II, 28, 30-31  
 — Postkreditiver II, 27 og VI, 41  
 — — Takst ..... II, 28, 23  
 — Postv. Ansvar ... II, 39, 4  
 — Udbetalinger II, 15, 5-6 og  
     VI, 39-40  
 — Udbet. ved Lpb. ... VI, 39, 5  
 — Udbetalingskort ..... VI, 39  
 — — Bogføring ... VI, 39, 6-7  
 — — Takst ..... II, 28, 10  
 — Udbetalingslister VI, 39, 7  
 — Ændring i Kontoh. Forhold  
     VI, 34, 2  
**Glimmersand ..... II, 5, 5**  
**Godtgørelsesattester ..... VI, 42**  
 — efters. Telegr. ... VI, 19, 3  
 — Fors. .... III, 2, 15  
 — Genparter ..... VI, 42, 7  
 — Posteksp. .... VI, 42, 2  
**Godtgørelsesfortegn. .... VI, 43**  
**Grundlovsløftet ..... I, 36, 5**  
 Grundskyld ..... VII, 4  
**Grænsepostkt. .... I, 24, 4-6**  
**Grænsepostforr. Honorar I, 49, 3**  
**Grønland, Postudveksling II, 40**  
**Grønne Mærke ..... II, 36, 1**  
 Gulves Vedligeh. .... VII, 14  
 — — Tjenestebol. .... VII, 11, 5  
**Gældsforh. t. underordn. I, 72, 4**  
 Haandklæder ..... VII, 24, 5  
 Haandværkere ..... I, 44, 2  
 Haver h. t. Tjbol. ... VII, 10, 7  
 Hemmeligholdelse ..... II, 3  
 Henliggefrist f. Fors. t. Afhent-  
     ning II, 35, 33  
 — f. Fors. m. lev. Dyr II, 35, 33  
 — poste rest. .... II, 35, 33  
 Henliggende PI og PO III, 14, 5  
 Henlægn. t. Afhentn. II, 35, 29  
 Hjemmefrankostempl. II, 29, 19  
 Hjemsend. f. Militærtj. I, 66, 2  
 Honorar for Færgefor. I, 49, 3  
 — for Grænsepostfor. I, 49, 3  
 — for Omlæsning ..... I, 49, 3  
 — til privat Medhj. ... I, 46, 1  
 Hovedanmeldelser ... V, 6, 3-4  
 Hovedrevisor ..... I, 2  
 Husleje, Lejeboliger ... VII, 12, 2  
 — Lokaler ..... VII, 7, 1  
 — Privalbol. .... VII, 13  
 — Tjbolig ..... VII, 10  
 Huslejegodtg. t. Tjænd I, 55, 5  
 — t. Brevst. .... I, 11, 5  
 Hædersgaver ..... I, 28, 8  
 Identitetskort ..... II, 35, 18  
 — Fortegnelse ..... III, 3, 14  
 — Opbevaring ..... III, 3, 15  
**Ilbrevforsendelser ..... II, 11**  
 — Befordring ..... II, 34, 2  
 — Takst ..... II, 28, 8  
 — Udbringning ... II, 35, 2, b  
**Ilpækker ..... II, 13, 21-23**  
 — Befordring ..... II, 34, 2  
 — Takst ..... II, 28, 8  
 — Udbringning ... II, 35, 2, h  
 — Vignetter ..... III, 2, 4  
**Iltelegrammer ..... II, 54, 1**  
**Imprægneringsanst. .... I, 7**  
**Indberetninger, periodiske I, 31**  
**Indbetaling, Giro II, 15, 2-3 og**  
     VI, 35-36  
**Indbetalingskort II, 15, 2-3 og**  
     VI, 35-36  
 — Amtstueskatter ... II, 15, 2  
 — Automobilskat ... II, 15, 2  
 — Bogf. Kontrab. ... III, 13, 17  
**Indbetalingslister f. Anv. VI, 27,**  
     2-8  
 — — Inds. .... VI, 27, 9  
 — — Posteksp. ... VI, 28

- Indbetalingsstedler .....VI, 1, 7  
 Indbrud .....I, 82, 48  
 Inddragelse, Aviser ... V, 6, 8  
 Indenrigs Avisfort. ... II, 18, 1  
 Indholdsattest, Pakker ... II, 13  
 — Fors. .... III, 2, 7  
 Indkaldelse, Efteraarsmanøvre  
     I, 66, 2  
 — Hærens Reserve .....I, 66, 2  
 — Militærtj. ....I, 66, 2  
 Indkaldelsesordrer, Beh. af III,  
     2, 16  
 — Indlev. .... III, 10, 23  
 — Udbringn. ....III, 11, 21  
 Indkvarter i Tjbolig ...VII, 10, 6  
 Indlevering af Aviser V, 7, 1-4  
 — — dir. t. Bureauer V, 22, 1  
 — — Telegr. ....II, 44  
 — — til Faktagevogne II, 31, 4  
 — — til Postbesørg. .... II, 31  
 — — ved Ldpb. ....II, 31, 2  
 Indleveringsbøg. Jbpkt. III, 3, 22  
 — Opbevaring III, 3, 11, og 18  
 — Posteksp. ... III, 3, 16-18  
 — Postkt. .... III, 3, 1-11  
 Indleveringsfristen .....II, 31, 7  
 Indleveringskt. i Kbh. ... I, 4, 2  
 Indleveringsst. i Kbh. ... I, 4, 4  
 — i Prov. .... I, 11  
 Indløsning af P. O. og P. I. ved  
     Landpb. .... II, 35, 30  
 Indløsningsbg., Opbev. III, 13, 26  
 — Posteksp. og Brevsst. III,  
     13, 30  
 — Postkt. .... III, 13, 21-26  
 Indpakning, Pakker ... II, 13, 5-8  
     og 10  
 — Tryksager ..... II, 7, 2  
 — Vareprøver ..... II, 8, 4-5  
 — Værdibreve ..... II, 12, 5  
 — Værdipakker II, 13, 17-20  
 Indpkn.materiale, brugt III 11, 7  
 Indtrædelse, Styrelsen ... I, 34, 7  
 — Elev ..... I, 34  
 — Reservepostbud ..... I, 40  
 Indtægter, Journal over VI, 44  
 Indtægtsavisregnsk. ....V, 30  
 Ingeniørdistrikterne ..... I, 7  
 Inkassokort, Aviser.....V, 27, 9  
 Inspektion, Bureauer I, 3 og 6  
 — i Kbh. .... I, 4, 1  
 — Posteksp. .... I, 81, 15  
 — Provincespostkt. .... I, 6  
 Inspektionsprotokol ..... I, 6  
 Instruktion af Brevsst. og Post-  
     ekspeditører I, 81, 15  
 Intrader ..... VI, 3, 3-5  
 Introduktioner ..... I, 72, 8  
 Inventar ..... VII, 16  
 Irettesættelse ..... I, 75, 1-2  
 Island, Postbesørgelse til I, 24  
 Istandsæt. af Lokaler VII, 8  
 — af Postbygn. .... VII, 5  
 — af Tjbolig ..... VII, 11  
 Istransport ... I, 85 og II, 34, 4  
 Jernbanepersonalet v. Posteksp.  
     I, 10, 8-16  
 Jernbanetj. ved Postpersonalet  
     I, 77, 2  
 Jernbanepostkt. Forretningsomr.  
     I, 9  
 — Inspekt. .... I, 3 og 6  
 Jernbanepostm. .... I, 9, 3  
 Jernbanetelegrafeksp. I, 13, 13,  
     II, 48 og III, 31  
 Journal over ank. og afg. Skr.  
     I, 25, 12  
 — Anv. til Udl. ... VI, 27, 10-13  
 — — Inds. .... VI, 27, 15  
 — Apparat ..... III, 29, 11  
 — Avisintrader..... V, 27, 8  
 — forsikr. Fors. III, 3, 13, og 21  
 — indb. deb. Telegr.- og Tele-  
     fongeb. VI, 21, 7  
 — Indtægter ..... VI, 44  
 — Telegram ..... VI, 19  
 — tilbages. og videres. Pakker  
     III, 13, 29  
 — Udgifter ..... VI, 44  
 Jubilæumsfond ..... I, 50, 9  
 Julegodtgørelse ..... I, 83, 2  
 — Brevsst. .... I, 11, 5  
 — Postekspeditører I, 10, 9-10  
 — priv. Medhj. ved Kt. uden  
     Ass. I, 46, 4  
 Julemærker ..... I, 28, 11  
 Julemærkets Reklameplakat II,  
     31, 6  
 Juletjeneste ..... I, 83  
 Kabelingeniørtj. .... I, 7  
 Kakkellovnsrensning ...VII, 24, 5  
 Kaldesignal .....III, 29, 1  
 Kalenderes Fors.....II, 7, 6  
 Karter, Benyttelse.....III, 6, 1-2  
 — Forsendelse.....III, 6, 30-33

- Karter, mangl. .... III, 11, 11  
 — med Posteksp. .... III, 6, 19  
 — mellem Postkt. .... III, 6, 3-17  
 — Opbevaring. .... III, 6, 18  
 — Supplements .... III, 6, 8  
 Karteringslister .... III, 5, 3  
 Kartotek over afg. anm. Aviser  
 V, 20, 11  
 — vedr. bortk. Fors. III, 21, 2  
 Kartotek kort. .... V, 6, 14  
 Kassation af Materiel VII, 18, 6-7  
 Kassebeholdn. i Alm. VI, 1, 1-6  
 — Brevsst. .... VI, 7  
 — Forevisn. .... I, 72, 3  
 — Kontorpers. .... VI, 4-5  
 — Opbevaring .... VI, 9  
 — Overlevering .... VI, 9  
 — Postekspedition .... VI, 6  
 — Regnskabsførerens ... VI, 3  
 Kassebetjentes Ferie ... I, 62, 2  
 Kassebogen .... VI, 45  
 — Afslutn. og Inds. .... VI, 46  
 Kassebreve, anbef. .... II, 32, 7  
 Kassedifferencer I, 81, 14 og  
 VI, 8  
 — Erstatning .... I, 50, 5  
 Kasseeftersyn fort. af Overinsp.  
 I, 6  
 — — Overpostm. .... I, 4, 1  
 — Person. Forh. v. ... I, 72, 3  
 — ved Posteksp. .... I, 81, 15  
 Kassefors., Ekspresp. .... II, 19, 7  
 — uforskriftsm. .... II, 32, 7  
 Kasseangel .... I, 76, 1  
 Kasseopp., Regnskabsfører VI,  
 3, 7  
 — Kontorpers. .... VI, 5, 4  
 — Postekspeditioner ... VI, 6, 6  
 Kasseudbet.-Kort .... VI, 39, 2  
 Kitler .... I, 67, 4  
 Klassificering af Postbygn. VII,  
 2, 2  
 Kollationering II, 54, 9-11 og  
 III, 29, 3  
 Kollektivkvitt. .... II, 35, 14  
 Kommissionærforr., Tilsyn med  
 II, 2, 7  
 Kommunale Myndigh., se iøv-  
 rigt under Stats.  
 Kom. Myndigh., Beh. af Fors.  
 til. .... II, 26, 1  
 — Ombud .... I, 78, 1  
 Kondolencetelegr. II, 54, 24-32  
 — Blanketter .... III, 29, 15  
 Konduite ..... I, 73, 4  
 Konfirmat.søndage, Ekspresbes.  
 II, 19, 3  
 — Tjeneste ..... I, 84  
 Konjunkturtillæg ..... I, 49, 6  
 Konkursboer. .... II, 35, 5  
 Konstitution ..... I, 54  
 Kontorbude i Styrelsen I, 81, 49  
 Kontorhold v. Brevsst. I, 11, 5  
 — Posteksp. .... I, 10, 10  
 — Postkt. .... VII, 24  
 Kontorister ..... I, 45  
 — Tjeneste ..... I, 81, 39  
 Kontormateriel ..... VII, 16  
 Kontorpakmester, Tj. I, 81, 42  
 Kontortider ..... I, 16  
 — Brevsst. .... I, 16, 3  
 — Generaldirekt. .... I, 1, 1  
 — Opm. .... I, 4, 1  
 Kontortj. v. Ldph. .... I, 81, 51  
 Kontrabøger m. Brevsst. III, 6,  
 20-27  
 — Fors. .... III, 6, 34  
 — m. Ldph. ... III, 13, 14-19  
 — Opbev. .... III, 6, 27  
 og 13, 19  
 Kontraktm. ant. Personale I, 33  
 Kontrol af Landpstr. ... I, 23, 10  
 — med Bogf. .... I, 81, 14  
 — — Henliggefrist Pk. III 14, 2  
 — — P.A. .... III, 14, 3  
 — — Person .... I, 81, 14-15  
 — — PO og PI ... III, 14, 5-7  
 — — Telegr.-PA ... III, 14, 4  
 — — Tilskud Posteksp VI, 6, 5  
 Kontrolavisportobøger V, 6,  
 11-15 og 20, 1  
 Kontrolavisportojournal V, 20,  
 3-10  
 Kontrolbogen ..... III, 17  
 Kontrolbog for frankostempl.  
 Fors. II, 29, 18-19  
 — — Omdelingstj. ... I, 82, 45  
 Kontroljourn., Udg. Korsb. V,  
 24, 5  
 Kontrollister ..... III, 18, 1-6  
 Kontrolmrk. p. Returpk. III, 14, 9  
 Kontrolvejn. af Aviser V, 15, 2  
 Kontrolører ..... I, 81, 35  
 — i Kbh. .... I, 36, 10  
 — v. Indlev. I, 36, 9 og 81, 35

- Konvolutter t. Brevfors. **II**, 4, 3  
 — - frankostempl. Fors. **II**, 29, 19  
 — - Girokt ..... **II**, 28, 31  
 Kort over Landdistr. ... **I**, 23, 4  
 Kredit, Bogføring ..... **VI**, 3, 2  
 — for Telegr. .... **II**, 46, 1-2  
 — til Avisudg. .... **V**, 8, 5  
 — - Korrespond. ... **II**, 29, 4  
 Krydsmærkede Sække, Anv. **III**, 9, 13  
 Kursus, Ass. .... **I**, 36, 4  
 — Elever ..... **I**, 35, 2 og 12  
 — Postbudpers. .... **I**, 43, 3  
 Kvindelige Tjmd. Sær. Regl. **I**, 71  
 Kvittering, Eftersyn af **VI**, 29, 8 og 30, 2  
 Kvittering efter Fors. Indlev. **II**, 31, 8  
 — gifte Kvinder ..... **II**, 35, 15  
 — indlev. Aviser ... **V**, 7, 3  
 — indlev. Postfors. **II**, 31, 8-12  
 — indlev. Telegr. ... **II**, 46, 5  
 — modt. Frigm. .... **VI**, 10, 4  
 — Regnskabsafsl. .... **I**, 58, 15  
 — udlev. Fors. ... **II**, 35, 13-16  
 — udlev. Telegr. .... **II**, 50, 11  
 — Udbetalinger ..... **VI**, 1, 4  
 Kbhvnske Gadefort. ... **II**, 30, 3  
 — Posthuse, Forretningsomr. **I**, 4, 2-4  
 Kørepenge ..... **I**, 50, 2  
 Kørselsrapport vedr. Automobiler ... **VII**, 17, 14  
 Laan af Frigm. .... **VI**, 12, 1  
 — i Laaneforeninger ... **I**, 53  
 — i Statsanst. .... **I**, 52  
 — til Automobiler ... **I**, 20, 14  
 — til Baadposter ... **I**, 19, 10  
 Laaneforhold ..... **I**, 73, 1  
 Ladeposter ..... **III**, 5, 5 og 9, 20  
 — Udveksling af **III**, 10, 26  
 Ladestyksedler ..... **III**, 7, 14  
 Lagerafgift ..... **II**, 35, 37  
 Lak ..... **VII**, 24, 3  
 Landdistr. Inddeling ... **I**, 23, 1-2  
 Landpostb., Ansættelse ... **I**, 41  
 — Arbejdstid ..... **I**, 23, 8-11  
 — Cyklekørsel ..... **I**, 23, 8  
 — Cyklegodtg. .... **I**, 50, 3  
 — Ekspedition af ... **I**, 23, 17  
 — Forretninger ..... **I**, 23, 16  
 Landpostb., Færdsel paa Banelinien **I**, 23, 13  
 — Lønning ..... **I**, 49  
 — med mere end 1 G. Omd. **I**, 23, 20  
 — Numre ..... **I**, 41, 5  
 — omdelende ..... **I**, 23, 8-17  
 — private Hverv ..... **I**, 73, 7  
 — Tjeneste ..... **I**, 81, 51  
 — Tjenesteforhold ..... **I**, 23  
 — Udgangstider ... **I**, 23, 25-27  
 Landpostkørsler ..... **I**, 20  
 — Hyppighed ..... **I**, 23, 22  
 — Søn- og Helligd. **I**, 23, 24  
 Landpostruter ..... **I**, 23, 8-11  
 — Overt. af anden ... **I**, 41, 7  
 — udenfor Lønsats ... **I**, 37, 3  
 — Udførelse ..... **I**, 23, 12-16  
 Landposttasker m. Laas **III**, 9, 19  
 Landpostvær. ved Posteksp. **I**, 10, 9  
 Ledningers Anbringelse **VI**, 22  
 Ledsagere til Postbef. **I**, 20, 23  
 Legitimation ..... **II**, 35, 17  
 Lejeboliger i Statsbygn. **VII**, 12  
 Lejemaal. Lokaler ..... **VII**, 7  
 — Opholdsv. .... **VII**, 7, 3-5  
 Lette Pakker ..... **III**, 8, 17  
 Leveatt. for Pensionister **I**, 28, 2  
 — f. underst. .... **I**, 50, 7  
 Levende Dyrs Fors. **II**, 13, 10, f og **III**, 20, 4  
 — — Henliggefrist **II**, 35, 33  
 — — Omeksp. .... **II**, 36, 6  
 Linieafbrydelser ..... **III**, 30  
 Linitelegr. .... **III**, 29, 5  
 Linoleumgulve ..... **VII**, 14, 3  
 Linotolgulve ..... **VII**, 14, 1  
 Lokalbefordring **I**, 17, 3 og 20, 11  
 Lokaler se Postlokaler.  
 Lokalportoomraadet ... **II**, 28, 6  
 Lotterisagers Fors. ... **II**, 7, 5-6  
 Lykønskningstelegr. **II**, 54, 24-32  
 — Blanketter ..... **III**, 29, 15  
 Læreboøger, Ass. .... **I**, 36, 4  
 — Elever ..... **I**, 35, 8  
 Læseferie f. Fagpr. 2. Del **I**, 36, 4  
 Læseplan, Elever ..... **I**, 35, 7  
 Lønning, Avisbude ..... **I**, 38, 6  
 — Brevs. .... **I**, 11, 5  
 — Cyklebude ..... **I**, 39, 6

- Lønning, Ekstrabude ... I, 38, 10  
 — Ekstramedhjælper I, 45, 13  
 — Kontoristvikarer ... I, 45, 11  
 — Postekspeditører I, 10, 9 og 18  
 — Reservepostbude ... I, 38, 1  
 — Tjenestemænd ..... I, 49  
 — under Militærtj. .... I, 66, 1  
 — under Sygdom .... I, 61, 12
- Lønningforsku I, 51  
 Lønning Godskr. Postkonto I, 49, 8
- Maalinger ..... VII, 21, 2  
 Maanedsrapp. vedr. Centralvarmeanl. ... VII, 6, 4  
 Maanedrsregnskabet ..... VI, 48  
 — Inds. .... VI, 49
- Makulerede Frigm. II, 29, 16 og VI, 11, 5  
 — — Godtgatt. .... VI, 42, 1  
 — — Inds. .... VI, 12, 3
- Mangelf. udf. P. A. II, 35, 26
- Manglende Adressekort III, 15, 1-3  
 — anbef. Fors. .... III, 11, 12  
 — Avisespl. .... V, 22, 3-4  
 — Aviser ..... V, 23 og 36  
 — Dagblade ..... V, 36, 1  
 — Frim. p. P. A. ... II, 35, 27  
 — Indh. i Fors. .... III, 16, 3  
 — — i „talte“ Fors. II, 35, 21  
 — Karte ..... III, 11, 11  
 — Pakker ..... III, 15, 4-6  
 — Postafslutn. .... III, 11, 13  
 — P. O.-Bl. III, 15, 2 og 20, 3  
 — Værdifors. .... III, 11, 12
- Materiel, Kontor- ..... VII, 16  
 Materieldepotet ..... I, 1, 2  
 Materielfortegn. .... VII, 16  
 Materieljournal ..... VII, 19
- Medhjælp, privat ..... I, 46  
 — Brevsst. .... I, 11, 6  
 — Posteksp. I 10, 11 og 16 og 19
- Medhjælper, Ansættelse I, 36, 1  
 — Tjeneste ..... I, 81, 38
- Meldingskort ..... II, 50, 12
- Meteorolog. Telegr. II, 54, 33 og VI, 21, 4  
 — Vejrberetn. ... III, 10, 20
- Militære Pensioner ..... I, 28, 7
- Militærtj. .... I, 66
- Misligh. begaaede af Personalet I, 76, 2
- Mistede Fridage ..... I, 63, 4
- Mobilisering, Tj. under ... I, 86  
 — Fritagelse ..... I, 66, 4
- Modtagelsesbevis ..... II, 20, 1  
 — Takst ..... II, 28, 15
- Moderation paa Jernbanerest. I, 50, 8
- Montører ..... I, 44, 2
- Munderingsdepotet ..... I, 1, 2
- Mærker til Pk. .... II, 13, 11
- Mærkning, Pakker II, 13, 11-12  
 — Postsække ... III, 9, 14-15
- Møder hos Overinsp. ... I, 81, 23  
 — hos Opm. .... I, 4, 1  
 — i Poststyrelsen ..... I, 1, 1
- Møntkasser ..... II, 13, 19, d  
 Møntpakker ..... II, 13, 19 a  
 Møntposer ..... II, 13, 19 b  
 Mønttønder ..... II, 13, 19, c
- Natophold, Godtg. for I, 50, 3
- Natpenge ..... I, 50, 1
- Navneforandring ..... I, 68
- Nedlægning af Post ... III, 9, 5
- Nedsat Porto t. Statsmyndigh. II, 26, 1
- Nordisk Rejsekort ..... II, 27 a
- Nummerantallet f. Aviser V, 4, 6
- Numeratør ... Materielfort. S. 26
- Nye Gader ..... I, 30, 15
- Nødadressekort ..... III, 15, 1-2
- Nøgler, bortkomne eller ødelagte VII, 24, 5  
 — til Kassebeh. .... VI, 9
- Offic. Medd. .... I, 30, 9  
 — Gyldighed ..... I, 30, 11
- Omadresser. Notering III, 13, 7  
 — Telegr. .... II, 51
- Ombud ..... I, 78
- Ombytning af Frigm. II, 29, 16 og VI, 12, 2
- Omdeling, Aviser ..... V, 35  
 — By- og Omegnsdistr. II 35,2  
 — Ekspresfors. .... II, 19, 8  
 — Fors. u. Adrs. .... II, 23  
 — Kbh. .... I, 4, 2  
 — Landdistr. I, 23, 8-17 og II, 35, 3  
 — Udgivervorsbaand... V, 11, 6
- Omdelingstider i Landdistr. I, 23, 25-27  
 — i Bydistr. .... I, 22, 3

- Omeksp. .... II, 36  
 — af Anv. og U. K. VI, 29, 11  
 — Ekspressfors. .... II, 19, 10  
 — PI og PO ..... II, 36, 8  
 — Porto ..... II, 36, 2-3  
 — toldpl. Pk. .... IV, 86  
 Omflytn., abonn. Aviser i Ind-  
 land V, 31  
 — anm. Aviser V, 21 og 34  
 — Aviser til og fra Udl. V, 32  
 Omlæsning ..... I, 8, 3  
 — Honorar ..... I, 49, 3  
 Opbevar. af Frig. midler VI, 9, 1  
 Opgaver til Elever ..... I, 35, 13  
 Opgørelse fra Postekspeditioner  
 VI, 6, 3  
 — over deb. Telegr. og Tele-  
 fongebyrer VI, 19, 4  
 Opgørelsesbog ..... VI, 3, 7  
 Opholdslokaler for bev. Pers.  
 VII, 7, 3-5  
 Oplysn. om Adresser... II, 24, 8  
 — — — Gebyr ... II, 28, 21 a  
 — — andres Benytt. af Posten  
 II, 3, 1-6  
 — til Udg. om Abonn. V, 5,  
 5 og 15, 3  
 Oplysningskontoret ..... I, 4, 2  
 Oprettelse af Postkt. .... I, 8, 2  
 Opslag i Publikumsv. II, 31, 6  
 Opslag o. ledige St. i Embedskl.  
 I, 36, 10  
 — — — i Postbudklassen  
 I, 43, 4  
 Opvarmn. af Lokal. VII, 24, 4  
 — — Tjbolig ... VII, 10, 5  
 Ordensregler for Postkt. I, 82,  
 44-48  
 Organisationerne ..... I, 80  
 Orlogsskibe, Fors. til II, 30, 5  
 Overarbejde ..... I, 82, 15-30  
 Overarbejdspenge ..... I, 82, 28  
 — f. Nateksp. i Kbh. I, 82, 26  
 — til Afløsere ..... I, 82, 30  
 Overinsp. i Distr. Adr. ... I, 6,  
 Fodn.  
 — Kontortider ..... I, 6  
 — Myndighedsomr. .... I, 6  
 — Træffetider ..... I, 6, Fodn.  
 — i Gdir. .... I, 3  
 Overlev. af Kassebeholdn. VI, 9  
 Overlevering af Post ... III, 10  
 — af Postkassererstill. I, 56, 5  
 — af Postmesterstill. .... I, 56  
 Overleveringsseddel m. Brevsst.  
 III, 6, 29  
 Overpakm. Tj. .... I, 81, 45  
 Overpostb. Tj. .... I, 81, 46  
 Overpostbudform. Tj. I, 81, 41  
 Overpostmesteremb., Distriktet  
 I, 4, 2  
 Overpostm. Kontort. .... I, 4, 1  
 — Myndighedsomr. ... I, 4, 1  
 — Personale ..... I, 4, 1  
 Overskud Indtægtsberegn. VI, 8  
 — se endv. Kassedifferencer.  
 Overskydende Ører ..... I, 49, 8  
 Overtagelse af pr. og off. Hverv  
 I, 77  
 Overtallige Aviser ... V, 36, 6-8  
 — Postafslutn. .... III, 11, 15  
 — Værdisager ..... III, 11, 14  
 Overtelegrafbestyreren ..... I, 5  
 — Omraade ..... I, 5, 2  
 Overvægtige Brevfors. II, 32, 7  
 og III, 20, 2  
 — — f. Poststyrelsen I, 25, 15  
 Pakker, anbef. .... II, 13, 16  
 — Beh. v. Ank. ... III, 11, 6  
 — Dimension ..... III, 13, 1-4  
 — Dirigeringssedl. .... IV, 54, 6  
 — Efterlysning ..... III, 16  
 — Forsigtig ..... II, 13, 4  
 — fra Færøerne ... IV, 83, 5  
 — fra Kreditoplæg... IV, 85, 3  
 — fra Kbh. 8 ..... IV, 85, 1  
 — fra Udl. .... IV, 83  
 — Fremlysning ..... III, 16  
 — henliggende ..... II, 35, 37  
 — Indlevering t. Faktagevogne  
 II, 31, 4  
 — Indpakning ... II, 13, 5-10  
 — lette ..... III, 8, 17  
 — mangl. .... III, 15, 4-6  
 — m. ufortold. Gods IV, 85, 3  
 — Mærkning ..... II, 13, 11-12  
 — Not. af tilbages. og videres.  
 III, 13, 29  
 — Takst ..... II, 28, 7  
 — Udbringn. i Landdistr. II,  
 35, 3  
 — Udkørsel i Landdistr. .... III,  
 13, 36

- Pakker, Udlevering ...II, 35, 5 g  
 — volum. .... II, 13, 4  
 — Vægt ..... II, 13, 2  
 Pakmesterform. Tj. ...I, 81, 44  
 Pakmestre, se Postpakmestre.  
 Pakning, Aviser ..... V, 7, 1-2  
 Paksækkes Anvend. III 9, 8-10  
 Papir til Skr. ....I, 25, 3  
 Pengekasser Materiefort. S. 22  
 Pengeskabe Materiefort. S. 22  
 Pension .....I, 59, 1  
 — Midlertid. Tillæg ...I, 28, 3  
 — Tilskadekomst .....I, 59, 3  
 — Tuberkuloseloven ...I, 59, 4  
 — Udbetaling .....I, 28, 1-2  
 Pensionsbidrag .....I, 49, 7  
 — Tilbagebet. ....I, 58, 12  
 Perforerede Frim. ... II, 29, 15  
 Perronvogne Materiefort. S. 22  
 Personale, Oversigt .....I, 33  
 — Forbrydelser mod ...I, 73, 9  
 — Forbud mod Konkurr. og  
 Agitation f. Aviser I, 73, 6  
 — Forhold og Optr. ....I, 73  
 — Henvend. til Gdir. ...I, 72, 7  
 — ved Jbpkt. ....I, 9, 3  
 — Medd. om Bopæl, ægteska-  
 belige St. m. m. ...I, 72, 9  
 — Misligh. ....I, 76, 2  
 — Tavshedspligt .....I, 74  
 Personbef. m. Baadp. ...I, 19, 12  
 — m. Postkørsler .....I, 20, 21  
 — privat .....I, 17, 4  
 Personl. adress. Fors. II, 35, 4  
 Personlige Tillæg .....I, 49, 1  
 Pligt t. Bes. af Postfors. II, 1, 1  
 Porto ..... II, 28  
 — Aviser ..... V, 4, 1  
 — Avisindlæg ..... V, 5, 3  
 — Br. til Færøerne II, 28, 1  
 — Fors. til Statsmynd. II, 26, 1  
 — Fors. ud. Adresse II, 28, 18  
 — Forudbet. .... II, 28, 26  
 — Omeksp. af Lokalfors. II,  
 28, 27  
 — — Pk. .... II, 36, 2  
 — Telegr.-P. A. ... II, 14, 7-8  
 — Tilbages. af Pk. II, 37, 12  
 — Tilsv. II, 29, 1 og III 11, 10  
 — ubesørg. Fors. ... II, 28, 28  
 — Udgiverkorsbnd. V, 4, 4-5  
 Porto, Udredelse .....II, 29  
 Portofrihed ..... II, 28, 30  
 — Girofors. .... II, 28, 30-31  
 Portomærker ... II, 29, 1 og III,  
 11, 10  
 Portotakster ..... II, 28  
 Postadresse ..... II, 30, 3  
 Postadress. Aviser V, 6, 14 og  
 16, 3  
 — — Omflytn. V, 31, 2 og  
 34, 9  
 Postafslutninger ..... III, 5  
 — mangl. .... III, 11, 13  
 — overtallige ..... III, 11, 15  
 Postanm. .... II, 35, 29  
 — Opbevaring ..... III, 14, 6  
 Postanvisninger ..... II, 14  
 — aftagn. Frim. ... II, 35, 27  
 — bortkomne ..... II, 35, 28  
 — Genparter ..... II, 35, 28  
 — Godskrivn. paa Postkonto  
 VI, 38  
 — Hærens Afd. .... II, 35, 6  
 — Indbet. Bogf. ....VI, 27-28  
 — Maksimumsbeløb II, 14, 1  
 — mangelf. udf. ... II, 35, 26  
 — Militærpersoner II, 35, 5 d  
 — Omeksp. pr. Tilgr. II, 36, 7  
 — Takst ..... II, 28, 9  
 — Telegram ..... II, 14, 3-10  
 — Udbet. .... II, 35, 25  
 — —Bogf. ....VI, 29-30  
 — Udbr. i Bydistr. II, 35, 2 a  
 — — i Landdistr. II, 35, 3, b  
 — Udlev. .... II, 35, 5, e  
 Postass., se Assist.  
 Postbefordr. I, 17 og II, 34, 1-5  
 — Baadposter .....I, 19, 8-18  
 — Forrettigh. ....I, 20, 24  
 — Jernbaner.....I, 18  
 — Postkørsler .....I, 20  
 — Postskibe .....I, 19, 1-7  
 Postbef. udenf. Postvogne og  
 Postrum III, 7, 18  
 Postbesørgelse, Omfang ... II, 1  
 — Telegr. III, 28, 7 og 30, 3-4  
 Postbevis ..... II, 31, 8-14  
 Postboksbreve ..... II, 24, 6  
 — Forsendelse ..... III, 8, 12  
 Postbudes Ansættelse .....I, 42  
 — Tj. ....I, 81, 50  
 Postbudform. Tj. ....I, 81, 43

- Postbudpers. Numre I, 42, 4 og 43, 7
- Postbygninger, Tils. ... VII, 2, 2
- Postchauffører, Tj. .... I, 81, 48
- Postchaufførform. .... I, 81, 48
- Postekspedit., Forretningsomr. I, 10, 1-5
- Færøerne ..... I, 10, 22
- Kontortid ..... I, 16, 1-2
- u. Opm. .... I, 4, 4
- Postekspeditører, Kontraktforh. I, 10, 8 og 17
- Lønning..... I, 10, 9 og 18
- Postelever, se Elever.
- Posten, Aabning ..... III, 11
- Befordring ..... II, 34
- Beskyttelse ..... III, 10, 29
- Poste-restante Anv. ... II, 35, 34
- — Bogf. III, 13, 3 og VI, 29, 1
- Fors. .... II, 35, 32-34
- Kort ..... II, 35, 34
- Udlev. .... II, 35, 34
- Postflag ..... I, 19, 5 og 11
- Postbygn. .... VII, 15
- Postfors. Beh. v. Posteksp. og Brevst. III, 1, 8-10 og 2, 21-23
- Postfuldmægter ..... II, 35, 12
- Register ..... II, 35, 12
- Postgirobogen ..... VI, 34, 3
- Postgiro-Kont. Post til III, 8, 12
- se iøvrigt Giro
- Posthemmeligh. I, 74 og II, 3
- Posthorn s.Mærke,Forb. I, 20, 16
- Posthuse, i Kbh. .... I, 4, 2-6
- — Forretningsomr. I, 4, 2-4
- Postilloner ..... I, 20, 11
- Postindkasseringer ..... II, 17
- Bogf. v. Ank. III, 13, 10-20
- — af henl. ... III, 13, 21-26
- Kassefors. .... II, 32, 7
- Kontrol ..... III, 14, 6-7
- Maksimum ..... II, 17, 1
- Omdeling ..... II, 35, 2-3
- Omeksp..... II, 36, 8
- Opbevaring..... III, 14, 5
- Præsentation ..... II, 35, 2
- Takst ..... II, 28, 12-13
- Telegr.gebyr ..... VI, 21, 2
- uanbringel..... II, 37, 15
- Postindkasseringer, Udlever. II 35, 5
- Postindkasseringensbr. II, 17, 4-5
- uanbr. .... II, 37, 14
- uforkriftsm..... II, 32, 6
- Postindlev.sted i Kbh. ... I, 4, 4
- i Prov. .... I, 11
- Postinspkt., h. Opm. .... I, 4, 1
- i Distr. .... I, 6
- Post- og Telegrafkasserer., Tj. I, 81, 33
- Kassebeh. .... VI, 3
- Post- og Telegrafkassererestilling, Overlever. I, 56, 5
- Postkt., bevægelige ..... I, 9
- i Kbh. .... I, 4, 2
- i Provins. .... I, 8
- Kontortider ..... I, 16
- Postkontorister, se Kontorister.
- Postkontrahenter ..... I, 20
- Postkontrolører, se Kontrolører.
- Postkreditiver ... II, 27 og VI, 41
- Takst ..... II, 28, 23
- Postkvisiteringsbog... II, 31, 8-14
- Postkørsier ..... I, 20
- Ben. t. priv. Kørsel I, 20, 16
- Laan ..... I, 20, 14
- Postlokalers Indretning ... VII, 1
- i priv. Ejendomme VII, 7, 1
- i Statsbygninger ..... VII, 2
- Postlægen ..... I, 61, 5
- Postmedhj., se Medhjælper.
- Postm. Forretninger... I, 81, 1-23
- Tilsyn m. Pers. I, 81, 11-18
- ved Jernbanepostkt. I, 9, 3
- Postmestermøder ..... I, 81, 23
- Post- og Telegrafhaandbogen I, 30
- — Salgsekspl.... I, 30, 14
- Post- og Telegrafmuseet I, 32
- Postoprævninger..... II, 16
- Bl. Fors..... III, 2, 14
- Bl. mangl. III, 15, 2 og 20, 3
- Bogf.v.Ank. III, 13, 10-20
- — af henl. III, 13, 21-26
- Kassefors..... II, 32, 7
- Kontrol..... III, 14, 6-7
- Maksimum..... II, 16, 1
- Omdeling ..... II, 35, 2-3
- Omeksp. .... III, 36, 8
- Opbevaring..... III, 14, 5



- Postoprævninger, Paategning **III**, 2, 13
- Præsentation ...**II** 35, 22
  - Takst.....**II**, 28, 11 og 13
  - uanbringel.....**II**, 37, 15
  - Udlever.....**II**, 35, 5
- Postpakmesters Tj. ...**I**, 81, 47
- Postreklamen ..... **VII**, 16, 6
- Postsager.....**II**, 28, 30
- Postsigneter.....**III**, 23, 4
- Postsække, tomme ...**III**, 9, 21
- Postsækkemateriel **III**, 9, 1 og 22-23
- Postsækkes Forsegl. **III**, 9, 3-11 og 16-17
- Mærkning .....**III**, 9, 14-17
  - Vægt ..... **III**, 9, 12
- Posttegn .....**I**, 81, 22
- Posttyveri ..... **I**, 76
- Postudvekslere .....**I**, 23, 15
- Postudveksl. m. Grønland **II**, 40
- m. Postesp. og det foresatte Kontor **III**, 5, 11-13
  - m. Udlandet .....**I**, 24
- Pressetelegr. ....**II**, 54, 20-22
- Privat Postbesørgelse ...**II**, 2, 3
- Søndagsomd. af Dagbl. **V**, 7, 6
- Private Boliger ..... **VII**, 13
- Prokura.....**II**, Bilag 2
- Prøvenumre.....**V**, 3, 2
- Raadighed o. betalb. Bl. **II**, 29, 9-10
- — Postfors. **II**, 33 og 37, 21
- Rabat paa Blanketter... **II**, 29, 8
- — Tryksagsporto **II**, 28, 4
  - til Frimærkeforh. ... **VI**, 15
- Radiofonden .....**I**, 15, 5
- Radioingeniørtj. .... **I**, 7
- Radiolicens ..... **VI**, 16 a
- Radiotelefoner .....**I**, 15, 3-4
- Radiotelegrafer .....**I**, 15, 1-2
- Radiotelegrammer .....**II**, 54, 19
- Bogf. .... **VI**, 19, 3
- Rang ..... **I**, 78, 3
- Rapportbog .....**I**, 82, 45
- Redegørelse i Anl. af mangl. Værdifors.....**III**, 11, 12
- Registernumre, Postesp. **III**, 1, 8-10
- Postkt. ....**III**, 1, 1-7
  - med Afs. Navn...**II**, 31, 14
- Regnemaskiner, Beh. af Materielfort. **S**, 19
- Regningers Inds. til Udg.ordres Erhverv **I**, 25, 8
- Regningskuveter ...**VI**, 20 og 21
- Regnskabssag. Inds. ...**VI**, 51-52
- Regulering af Stillinger **I**, 49, 2
- Rejsekort ..... **II**, 27, a
- Rejselisten ..... **I**, 22, 5
- Rejsetilladelse ..... **I**, 65
- Brevs. ....**I**, 11, 6
  - Postesp. **I**, 10, 13 og 16 og 21
- Reklam. af Aviser**V**, 23 og 36
- af Pakker.....**III**, 16
  - se iøvrigt Efterspørgsel.
- Reklamationskontoret ...**I**, 25, 4
- Rekvitioner paa Frigm. **VI**, 10
- —gule Telegr.bl. ... **II**, 29, 8
- Remboursementvignet **III**, 2, 9
- Renovationsbortførsel ...**VII**, 6, 1
- Rente, deb. Telegr.geb. **VI**, 21, 5
- Renter af Laan i Postbygn. **VII**, 6, 3
- Reparation, se Vedligeh.
- Reservepostbude, Anv. til privat Afløsning **I**, 65, 6
- Forhold .....**I**, 38, 1-5
- Returpakker, Not.....**III**, 13, 29
- Returpostkt. .... **I**, 4, 2
- Returvignet paa Pk.....**III**, 14, 9
- Rettelser i Regnskabsd. **I**, 25, 6
- Rettelser i Vægtang. paa Adressekort **III**, 2, 3
- Rigsdagsm., Hverv som **I**, 78, 2
- Rudekonvolutter ..... **II**, 4, 3
- Ruder, ituslaaede ... **VII**, 24, 5
- Rutefortegn. Ldpbd. ...**I**, 23, 6
- Ruteplan, Ldpbd. ....**I**, 23, **5**
- Rækkefølge, Telegr.s .....**III**, 27
- Sagfordeling i Gdir. ....**I**, 1, 2
- Samlestyksedler.....**III**, 7, 12-13
- Samlesækkes Anv. ....**III**, 9, 11
- Sammendr. af Avisber. **V**, 17, 4
- Sammentællingsbl. ....**VI**, 1, 7
- Separation .....**I**, 72, 9
- Service, Fornylse .....**VII**, 18, 5
- Sideruter i Landistr. ...**I**, 23, 14
- Signalstationer ..... **I**, 14
- Signaltelegrammer ... **II**, 54, 19
- Bogf. ....**VI**, 19, 3
- Sikkerhedsregler .....**I**, 82, 47
- Skatteforh. Tjm. .... **I**, 87

- Skatter, Bygnings- ... VII, 6, 1  
 Skibsbrevkassefors. Paategning III, 2, 17
- Skilsmisse .....I, 72, 9  
 Skorstensfejning ..... VII, 6, 1
- Skrivelser ..... I, 25  
 — fra Gdir. ....I, 1, 1
- Skrivemaskiner Materiefort.S.19  
 Slut .....III, 26, 3
- Smittefarlige Sager.....II, 13, 10  
 Snestandsning ..... I, 17 og 85
- Sommerposteksp. ....I, 10, 23
- Sortering, Avispakk. V, 7 og 22  
 — Post.....III, 8
- Sorteringsbøg. f.Avis. V, 35, 1-2  
 Sorteringslister .....III, 5, 3  
 — o. afg. anm.Aviser V, 20, 11
- Specialanm.....V, 6, 3 og 14  
 — Inds. ....V, 33, 4-5
- Specialkvitteringsbøg. II, 31, 13-14
- Standsningsstelegr. ....III, 29, 9
- Statistik, Kontr. m. ...I, 81, 15
- Statsanst. Agenturer I, 77, 1 og VI, 1, 6
- Stats- og komm. Myndigh., ufr. Fors. til.....II, 26, 1
- Statstelegrammer .....II, 41, 3
- Stedfortegnelser .....I, 30, 13
- Stedtillæg .....I, 49, 6
- Stempel-Kontrolbog III, 4, 8 og 12, 5
- Stempling, afg. Fors. ....III, 4  
 — ank. Fors.....III, 12  
 — ank. Følgedok. ...III, 12, 1  
 — fejldir. Fors.....III, 12, 3  
 — fejls. Aviser.....V, 35, 11  
 — i Bureauerne.....III, 4, 7  
 — Posteksp. og Brevsst. III, 4, 10-11  
 — udbet.Anv. VI, 29, 6 og 30, 2
- Stemplingsmaskin. Materiefort. S. 27
- Straks-Bundter .....III, 8, 13
- Strækningsmontør ... VII, 20, 6
- Styksalgskasser .....VI, 5
- Styksedler, Førelse...III, 7, 1-11  
 — Lade .....III, 7, 14  
 — Opbevaring ..... III, 7, 15  
 — Samle.....III, 7, 12-13
- Summarisk Oversigt over Anv. til Udl. VI, 27, 14-15
- Supplementskarter .....III, 6, 8
- Supplements-Kassebogen VI, 47
- Supplementsregnskabet ...VI, 50
- Suspension .....I, 57
- Svarkuponer, ombyttede VI, 16  
 — Stempling...IV, 15, 1 og 3
- Sygdom .....I, 61  
 — Avisbude ..... I, 38, 7  
 — Brevs. ....I, 11, 6  
 — i Hjemmet .....I, 61, 17  
 — Lønningsfradrag ...I, 61, 12  
 — Posteksp. I, 10, 12 og 16 og 20
- Sygefradrag .....I, 61, 12
- Syning af Uniform .....I, 67, 7
- Særl. Tjenest. og Ydels. II, 32, 2
- Søndagsbreve ..... II, 19, 15  
 — Takst ..... II, 28, 14
- Søndagsomd.....II, 19, 13  
 — af Dagbl. priv.....V, 7, 6
- Sønderj. Tillæg .....I, 49, 6
- „Talte“-Fors. Paategn III, 2, 10  
 — Udlev.....II, 35, 21
- Tavshedspligt .....I, 74
- Tegninger af Postbygn. VII, 2, 4
- Teknisk Ekspkt. ....I, 1, 2  
 — Materiel .....VII, 17  
 — Personale .....I, 44
- Tekniske Spørgsmaal, Forsl. fra Pers. vedr. I, 82, 44
- Tekniske Virksomh. .... I, 7  
 — — Pers. ....I, 70
- Tekst, Telegr. .... II, 42, 3
- Telefoner ..... I, 27
- Telefon. Foresp. fra Publ. I, 27, 3 og II, 3, 7
- Telefonsamtaler ved Posteksp. I, 10, 4
- Telegrafisk Avisreklam. V, 36, 1
- Telegrafbestyrer, Forretn. I, 81, 24-32
- Telegrafeksp. ....I, 13  
 — Bogføring .....VI, 25
- Telegrafforh. til Udl. I, 24, 7-11
- Telegraflaboratoriet ..... I, 7
- Telegramadresse, Gd. ...I, 27, 2  
 — aftalt .....VI, 24
- Telegramgebyrer, Betaling VI, 17, 1  
 — debiterede ..... VI, 20 og 21  
 — Depositum ..... II, 46, 1  
 — Kredit ..... II, 46, 1  
 — — Rente ..... VI, 21, 5  
 — — Tillægsgebyr ...VI, 21, 5  
 — — Udpantning .....VI, 22

- Telegramjournal** .....VI, 19, 1  
 — Berigtig. ....VI, 19, 2  
**Telegrammer, Adresse** ... II, 43  
 — Affattelse .....II, 42, 1  
 — Eftertaksering ... I, 81, 11  
 — Indlev. ....II, 44  
 — Nedskrivning ... III, 29, 10  
 — Opholdstid ..... I, 81, 1  
 — Postbefordring ... III, 28, 7  
 — Takst .....II, 45  
 — Tekst .....II, 42, 3  
 — Underskrift ..... II, 42, 4-5  
**Telegram-PA.** ...II, 14, 3-10 og  
 III, 32  
 — - Inds. af Anm. ...VI, 29, 14  
 — - Kontrol .....III, 14, 4  
 — - mangelf. udfærd. II, 35, 26  
 — - Takst II, 14, 7-8 og 28, 9  
 — - t. Telegr.-Adress. II, 30, 2  
 — - uanbr.....II, 37, 6  
 — - Udbring. II, 19, 8-9 og  
 35, 2  
**Terminsydelser vedr. Postbygn.**  
 VII, 6, 3  
**Terrazzogulve** ..... VII, 14, 2  
**Tidende, se Aviser.**  
**Tidsskrifter, se Aviser.**  
**Tilbagebetaling af P. A. til Udl.**  
 VI, 29, 12  
 — Avispenge ...V, 9 og 28, 4  
**Tilbagelev. af Fors.** ...II, 37, 17  
**Tilbagemeldelser**.....III, 22  
 — Avistillæg og -indlæg V, 35,  
 10  
 — Inds.....III, 22, 12-14  
 — mgl. Dagbl.....V, 36, 1  
 — Paat. p. Karte og Styks. III,  
 11, 19  
 — Porto .....III, 22, 12  
 — — eller Franko i Karte fra  
 Udl. VI, 52, B, 2  
**Tilbagesend., Anv.** ...VI, 29, 11  
 — Forl. om.....II, 33  
 — Not. ....III, 13, 7  
 — Porto .....II, 37, 12-13  
 — Pk. fra Udl. .... IV, 86  
**Tillægsgebyr, deb. Telegr.** ...VI,  
 21, 5  
**Tillæg, Sønderjyll.** .....I, 49, 6  
**Tilmelding til Avisfortegn.** V, 3  
**Tilskadekomst i Tj.** ...I, 59, 5-8  
**Tilskud til Kontorpers.** VI, 4, 4  
**Tilskud til Hovedkassen** VI, 3, 6  
 — Posteksp. ....VI, 6, 5  
**Tilsyn med Jbpkt. Pers.** I, 72, 1  
 og 81, 18  
 — — Brevsst. og Posteksp.  
 I, 81, 14-15  
**Tilsyn med Bureauer** ..... I, 9  
 — — Jernbanepostkt. ... I, 3  
 — — Pers. .... I, 81, 11-18  
 — — Postbygn. .... VII, 2  
 — — teknisk Pers. ...I, 72, 1  
 — — Tjenestens Udr. I, 81  
 — — Udveksl. til og fra Bu-  
 reau I, 8, 3  
**Tilsynsrejser** ..... VII, 20, 7  
**Timepenge** .....I, 50, 3  
 — til Afløsere I, 25, 14 og 69, 5  
**Timesedler** .....III, 7, 16  
**Titler** .....I, 78, 3  
**Tjenesteanciennet** .....I, 48  
**Tjenstedokumenter** .....I, 30  
 — til Fagpr. for Ass. I, 36, 4  
 — — Postbudpers. ...I, 43, 3  
 — til Postelever .....I, 35, 8  
**Tjenesteforseelser** .....I, 75  
**Tjfrihed for Rigsdagsm.** I, 78, 2  
 — givet af Postm. ....I, 65, 2  
 — i Anl. af Barnef. ...I, 71, 2  
 — i særlig Anledning ...I, 64  
 — m. pr. Ord. af Tj. ...I, 65  
 — paa Jubilæumsd. ...I, 64, 3  
 — Postekspeditører I, 10, 13 og  
 16 og 21  
 — til Medl. af Organis. Best.  
 I, 64, 1  
 — til Reservepostb. ...I, 38, 2  
**Tjenestekorrespond.** .....I, 25  
**Tjenestelister** .....I, 82, 38  
**Tjenestemandsløfte** .....I, 36, 5  
**Tjenesteordning** ... I, 82, 31-43  
**Tjeneste-P. A.** .....I, 25, 14  
**Tjenest. og Ydels., særl.** II, 32, 2  
**Tjenestetelefon** .....I, 27  
 — Samtaler v. Posteksp. I, 10,  
 4  
**Tjenestetelegr.** ..... III, 33  
 — Afs. fra Jb.stat....III. 11. 22  
 — fra Gd. ....I, 27, 4  
 — Regnskabet ..... VI, 19, 1  
**Tjenestetid** .....I, 82, 1-14  
**Tjenestevalg** ..... I, 81, 54

- Toldfrankos. .... VI, 26  
 — til Færøerne .....II, 13, 15  
 — Vignetter.....III, 2, 9  
 Toldpasserseddel IV, 85 og 86  
 Toldpligtige Fors. ....II, 35, 5  
 Tomme Postsække .....III, 9, 21  
 Trillevogne ...Materiefort. S. 42  
 Tryksager.....II, 7  
 — Dimensioner .....II, 7, 1  
 — Indhold.....II, 7, 3-8  
 — Indpkn.....II, 7, 2  
 — Postv. Fortegn. ...VII, 25, 1  
 — — Rekv. .... VII, 25, 2  
 — Takst.....II, 28, 4  
 — ufr.....II, 32, 4  
 — Vægt.....II, 7, 1  
 Træffetider, Gdir. ....I, 1, 4  
 — Overinsp. ....I, 6, Fodn.  
 Tyveri af Postfors. ....I, 76, 1
- Uanbringel. Fors.....II, 37  
 — — Behandl. ...II, 37, 10-11  
 — — t. Orlogsskibe...II, 37, 9  
 — — Telegr. .... II, 52  
 Uanbr. U. K. II, 15, 5 og VI, 39, 8  
 Uangivne Penge i alm. Br.II, 32,  
 5  
 — Udlev. ....II, 35, 35  
 Ubesørg. Fors. Aaavn. ...II, 3, 4  
 — Behandl.....II, 37, 20-21  
 — Inds. ....II, 37, 18-19  
 Udbetalinger .....VI, 1, 4-6  
 — Giro-Konto .....II, 15, 5  
 — Lønning .....I, 49, 8  
 — Pens., Understøtt., Hædersg.  
 m. m. I, 28  
 — P. A. Beløb.....II, 35, 25  
 — u. Udgo ..... I, 81, 5-10  
 Udbetalings-Kort, Giro II, 15, 5  
 og VI, 39-40  
 — — Takst.....II, 28, 10  
 Udbetalingslister ...VI, 29, 1-6  
 — — Posteksp. ....VI, 30, 1-2  
 — Inds. ...VI, 29, 9-10 og 30, 2  
 Udbetalings sedler ..... VI, 1, 7  
 Udbringn., Ekspresfors. II, 19, 8  
 — p.Søn- og Helligd. II, 19, 13  
 Udélukkede Genst. II, 1, 2-6 og  
 13, 9-10  
 — Tryksager.....II, 7, 6  
 — Vareprøver.....II, 8, 6  
 Udenfor Nummer .....I, 60
- Udenl. Karter ...VI, 52, B, 2-5  
 — Postafsl. .... III, 11, 18  
 Udenrigs Avisfort. ....V, 14, 5  
 Udgangstider i Lddstr. I, 23, 25-  
 27  
 Udgifter afh. u. Udgo., se Fort.  
 i Aarbogen, Postm. Myndig-  
 hedsomraade.  
 — Journal over .....VI, 44  
 — til Avisbeg. ...I, 23, 31-33  
 Udgiftso., Erhverv .....I, 25, 8  
 — vedr. Fridage .....I, 63, 9  
 — Inds. ....VI, 48, 4 og 53, 2  
 — vedr. Lønning .....I, 49, 5  
 Udgiftsrapport vedr. Automobi-  
 ler VII, 17, 14  
 Udgivelsessted, Flytn. af V, 14, 4  
 Udgiverkorsbaand...V, 11 og 24  
 — Porto ..... V, 4, 4  
 Udkørsel af Pakker i Landdistr.  
 III, 13, 36  
 Udlevering af Aviser.....V, 35  
 — — t. Bladforh. III, 10, 21-22  
 — af Fors. ....II, 32, 35  
 — — p. Posthus II, 35, 32-37  
 — — v. Omdel. ...II, 35, 1-31  
 — — Telegr..... II, 50  
 — — — aaben .....II, 50, 9  
 Udlægning af Post t. Afhentning  
 II, 24  
 — — Takst.....II, 28, 19-20  
 Udnævnelser ..... I, 36  
 Udpantning, deb. Telegr. VI, 22  
 Udskrift paa Fors. ....II, 30, 1  
 Udskrivn. t. Militærtj. ....I, 66  
 Udsortering af Aviser .....V, 35  
 Udtelefon. Telegr. ...II, 50, 6-8  
 Udveksling, Ladepost III, 10, 26  
 — Post m. Bur. III, 10, 1-24  
 — Postkørsler .....III, 10, 27  
 — Postrum .....III, 10, 25  
 Udvekslingsst. i Lddstr. I, 23, 15  
 Uerholdel. Telegr- og Telefon-  
 geb. VI, 22  
 Uforskriftsm. Fors. II, 32 og III,  
 20  
 Ufrank. Fors. for Enkeltporto  
 II, 26  
 — — Portoang.....III, 2, 19  
 — — til Stats- og komm. Myn-  
 digh. II, 26, 1  
 — Indbet.kort .....II, 28, 26  
 — Tryksager.....II, 32, 4

- Ulykkestilf. Erstatn. ...I, 59, 5-8  
 Underskrift p. Skr. m. m. I, 25, 6  
 — Telegr. ....II, 42, 4-5  
 Underskud, se Kassediff.  
 Understøttelser .....I, 50, 7  
 Undersøg. i Anl. af Tjforseelser  
 I, 75, 5  
 Undertelegrafbest. Tj. I, 81, 34  
 Uniform .....I, 67  
 — Benyttelse .....I, 67, 17-21  
 — Postilloner .....I, 20, 11  
 Urstilling .....III, 26, 1  
 Usømmeligt Ydre, Breve med  
 II, 1, 2  
 Utilstrækk. frk. Fors., Portoang.  
 III, 2, 19  
 Valgdagen, Frihed .....I, 63, 13  
 Valgnumre .....V, 3, 2  
 Valgresultaters Udbr. i Lddistr.  
 I, 23, 27  
 Vandafgift .....VII, 6, 1  
 Vareprøver .....II, 8  
 — Dimensioner.....II, 8, 1  
 — Indhold.....II, 8, 2-3  
 — Indpakk. ....II, 8, 4-5  
 — Takst .....II, 28, 4  
 — Vægt .....II, 8, 1  
 Vederlag for mistet Fridag I, 63,  
 11  
 Vejledning, Avisudg. ....V, 12  
 Vedligeh. af Lokaler ... VII, 8  
 — af Postbygn. ....VII, 5  
 — af Tjbolig .....VII, 11  
 — af Gulve .....VII, 14  
 — af Materiel .....VII, 18  
 Vidnesbyrd for Elever I, 35, 11  
 Vindueskouv. ....II, 4, 4  
 Vogne til Postkørsel ...I, 20, 15  
 Voluminøse Pk.....II, 13, 4  
 — — Paategn. ....III, 2, 6  
 Voluminøse Pk., Takst II, 28, 7  
 Vægtang. p. Adressekort III, 2, 3  
 Vægtnot. i Følgedok. III, 7, 17  
 Værdibreve .....II, 12  
 — Dimensioner.....II, 12, 2  
 — Eftertælling .....II, 12, 4  
 — Forsegling .....II, 12, 5  
 — Indhold .....II, 12, 3  
 — Kassefors. ....II, 32, 7  
 — Kuvert .....II, 12, 5  
 — Takst .....II, 28, 1 og 8  
 — Udlever.....II, 35, 5 og 21  
 — uforsegl. ....III, 20, 1  
 — Vægt .....II, 12, 2  
 — Værdiang. ....II, 12, 1  
 Værdifors., Hærens Afd. II, 35, 6  
 — mangl. ....III, 11, 12  
 — Overtallige .....III, 11, 14  
 Værdipakker .....II, 13, 17-20  
 — Eftertælling .....II, 13, 20  
 — Møntfors. ....II, 13, 19  
 — Paategning .....III, 2, 8  
 — Pengepk. ....II, 13, 18  
 — Vignet .....III, 2, 8  
 Værdipaksæk, Anv. ... III, 9, 9  
 Værdiporto .....II, 28, 8  
 Værdipostsæk, Anv. ... III, 9, 5  
 Værnepligtsskema .....I, 66, 3  
 Ægteskab, Indber. om I, 72, 9  
 — — kv. Tjmands ...I, 71, 3  
 Ætsende Sager .....II, 13, 10

(Forslag om Tilføjelser og Rettelser til Sagregistret modtages gerne. Henvendelser herom bedes sendt til Postkontrolør Otto Møller, Postgirokontoret.)

Telf.  
B. 3185

**Carl Ranchs Eftf.**

Telf.  
B. 3185

Kgl. Hof-Chronometer- og Uhr-Fabrikant

Eneforhandling for Jules Jørgensen

Østergade 62. Hj. af Købmagergade. København

**Petersen, Møller & Hoppe**

Etableret 1823

**EDSVORNE SKIBSMÆGLERE**

Skt. Annæplads 18

Telefon 14

A/s Glud & Marstrand's  
Fabriker

Kapelvej 46  
C. 1106

A/s SCANIADAM

LYØVEJ 20

C. 14404 — 14045

*AUTORISERET*

„*FORD*“ *FORHANDLER*

**H. C. Jensen & Søn**

**Huder & Skind**

S A X O G A D E 6 3 è 6 9

C. 12568

*R E S E R V E R E T*

**A/s Købmandsstandens  
Oplysningsbureau**

G L. M Ø N T 2—4  
Central 7190

**A/s Chr. Hansens Laboratorium**

SKT. ANNÆPLADS 3  
Central 2888

# Danske Boghandlers Kommissionsanstalt

Graabrødretorv 16

**K ø b e n h a v n K.**

**J. H. SCHULTZ** A/s

UNIVERSITETS-BOGTRYKKERI

GRUNDLAGT 1783

GRUNDLAGT 1783

TELF. CENTRAL 1195 — 5 LEDNINGER

NIELS JUELSGADE 12 - KØBENHAVN K.

## Dansk Ligbrændingsforening

Hovedkontor: Nikolaj Plads 27, K.

Telefon 12653 — 12672

*Oplysninger sendes gratis overalt*

Enhver kan indmeldes

Medlemsantal ca. 60,000

**Hofbager Olsens Søn**

(ILWO)



St. Strandstræde 10

Telf. Central 430—9730



Aktieselskabet

**SILVAN**

Maskinsnedkeri

Godthaabsvej 80

Telf. 1978 — 5307 — 3996

**Hamburg — Amerika Linie**

Ruter til alle Verdensdele

GENERALAGENTUR FOR DANMARK:

**Jørgen Holm & Co.,**

Nyhavn 5.

Tlf. Palæ 1009.

**Brødrene Andersen**

KGL HOFLEVERANDØR

Østergade 9

København

CENTRAL 1577

*1ste Klasses Skrædderi*

*Herreekvipering*

**Foto — Plader — Papirer —  
Kemikalier.**

**Société Lumière**

Nørregade 30

Byen 3271

# Telefonliste.

## Generaldirektoratet.

Mellem Kl. 10 og Kl. 17 kaldes samtlige Afdelinger og Kontorer under Generaldirektoratet i Centralpostbygningen paa Staten 600 og Central 6610.

Generaldirektør Mondrup, personlig, desuden .....	55 78
— Pr: Ryvangsallé 81—83 .....	Hellerup 33 14
Generalsekretær Hollnagel Jensen .....	desuden 55 80
— Privatbolig Gyldenlundsvej 26.....	Ordrup 982
Afdelingschef Sønder .....	desuden 10 604
— Privatbolig Schlegels Allé 4 .....	Vester 4493
Afdelingschef Kay Christiansen .....	desuden 15 213
— Pr.: Jul. Thomsensgade 12 .....	Nora 5904
Generaldirektørens Sekretær, Fuldmægtig A. v. Späth...	
— Privatbolig Vesterbrogade 186.....	Vester 5486 y
Hovedarkivar og Bibliotekar H. Hjorth-Nielsen, Pr. Malmøgade 5 .....	Øbro 59 31

## 1ste Ekspeditionskontor.

Kontorchef Larsen .....	desuden 69 40
— Privatbolig Ny Vestergade 21.....	Byen 6204
Fuldmægtig M. Søndergaard Jensen, Pr: Bredeg .5 Godth.	25 46
— Krog, Pr: Franckesvej 1 .....	Nora 75 37

## 2det Ekspeditionskontor.

Kontorchef Nielsen .....	desuden 55 79
— Privatbolig Nyvej 10 A .....	Vester 29 11 x
Fuldmægtig C. F. Hansen, Pr: Rahbeks Allé 36...	Vester 73 36
Fuldmægtig J. E. T. Andersen, Pr: Solskrænten 10 ...	Valby 948

## 3die Ekspeditionskontor.

Kontorchef Knutzen .....	desuden 86 50
— Privatbolig Norasvej 21 .....	Ordrup 13 32
Fuldmægtig K. J. Jensen, Pr: Øster Farimagsg. 12 Øbro	26 23 x
Fuldmægtig J. Jensen, Pr.: Pr. Alexandrines Allé 6 ...	Ordrup 983

## 4de Ekspeditionskontor (Postafdeling)

Kontorchef Holmblad.....	desuden 10 608
— Pr: Hørsholm .....	Hørsholm 411
Fuldmægtig Quedens, Pr: Dr. Abildgaards Allé 12	Nora 12 63 x
Fuldmægtig O. Bøgh, Pr: Arveprinsensvej 9...	Godthaab 47 06

Pr. = Privatbolig.

<b>4 de Ekspeditionskontor (Telegrafafdeling).</b>	
Kontorchef Gredsted .....	desuden 10 673
— Pr: Engtoftevej 1 .....	Vester 23 10

#### Kurskontoret.

Overpostinspektør Carstensen .....	desuden 22 00
— Pr: Valbirkvej 4 .....	Helrup 23 35
Fuldmægtig G. Edvold, Baggesensgade 6 .....	Nora 806 y
Fuldmægtig Eithz, Pr: Enighedsvej 2.....	Ordrup 27 03

#### Teknisk Ekspeditionskontor.

Kontorchef, Telegrafingeniør I. F. Greve Knuth .....	desuden 15 120
— Privatbolig Frederiksholms Kanal 28 .....	Byen 83 33
Telegrafingeniør II A. C. Gottlieb, Pr: Fjords Allé 3 .....	Nora 39 57
Fuldmægtig IIslev, Pr: Amagerbrogade 78 .....	Amager 32 61
— C. P. E. Christensen, Pr: Blekingegade 1 ...	Amager 376 v
Ingeniørass. E. A. Hansen, Pr: Thorvaldsensvej 8 .....	Vester 47 79

#### Materieldepotet Amager Fælledvej 52.

Materialforvalter Hyding og øvrige Personale.....	13 263
	Stats 375, Stats 385
— Privatbolig Madvigs Allé 13 .....	Vester 90 99 y

#### Bogholderikontoret.

Kontorchef v. Ellbrecht .....	desuden 44 54
— Privatbolig Mynstersvej 19 .....	Vester 2490
Fuldmægtig Geddey, Privatbolig Puggaardsgade 8...Byen	73 95
Fuldmægtig Voss, Pr: Strandvej 143 .....	Helrup 11 43

#### Revisionskontoret.

Kontorchef Rosenørn .....	desuden 85 82
— Privatbolig Maglekildevej 14 .....	Vester 17 18
Fuldmægtig Ramsing .....	
— Privatbolig Brogaardsvej 19 .....	Gentofte 492
Fuldmægtig Jerntved, Pr: Jagtvej 209.....	Ryvang 31 88
— Kjems, Pr: Hejrevej 40 .....	Taga 29 04 u

#### Postgirokontoret.

Kontorchef N. A. Møller og Afdelingslederne	44 70 og Staten 670
— Privatbolig Borgmester Jensens Allé 1.....	Øbro 73 97
Fuldm. H.Chr.Lauersen, Privatb. Chr. Richardsvej 4 .....	Nora 18 96y
— H. H. Staack, Privatbolig Mølleallé 7.....	Valby 621 x
— Langsted, Privatbolig Valbygaardsvej .....	Valby 364 x
— cand. jur. A. Thayssen, Vintervej 13 .....	Ordrup 24 02
— G. S. Willemann Nyelandsvej 48 .....	Godthåb 15 67 y
— A. J. Mikkelsen, Dr. Abildgaardsallé 18 .....	Nora 466 y
Postktrf. Abildgaard, Privatbolig Smallegade .....	Godth. 11 69 x
— Kappen, Privatbolig Aaboulevard 35 A .....	Nora 23 35 y
— Otto Møller, Privatbolig Carl Johansgade 11 .....	Øbro 32 08 y
— E. E. Petersen, Pr: Nansensgade 39 .....	Byen 18 x
Øvrige Personale .....	94 17

## 2. Hovedrevisorats 2. Kontor.

Hovedrevisor S. E. Jacob, Kontorchef Wesenberg, Fuldmægtig C. Hansen, Fuldm. F. Svendsen og øvr. Pers.... 400  
 Hovedrevisor S. E. Jacob, Privatbolig Nyvej 10 A...Vester 99 89  
 Kontorchef Wesenberg, Privatbolig Havnegade 47...Byen 77 74  
 Fuldm. F. Svendsen, Privatbolig Dortheavej 62...Taga 16 33 y

## Overpostinspektorerne.

Overpostinspektoratet i 1. Distr., Amagerboulevard 4  
 70 65 og 81 65  
 Overpostinsp. Aarup, Privatbolig Amager Boulevard 4.....12 309  
 Postinspektør Philipsen, Pr: Under Elmene 11 ... Amager 11 35  
 Overpostinspektoratet i 2. Distr. Banegaardspostbygningen  
 Odense 24 10 og Staten 13  
 Overpostinsp. Steenstrup, Privatb. Langelinie 83 ...Odense 3522  
 Postinsp. N.C.Christensen, Privatb. S. Boulev. 298 Odense 58 61  
 Overpostinspektoratet i 3. Distrikt Banegaardspostbygningen  
 Aarhus 566 og Staten 66  
 Overpostinsp. Jacob Andersen, Privatb.: Banegaardspostbygningen  
 Aarhus 32 95  
 Postinspektør O. S. Olsen ..... Aarhus 46 40  
 Overpostinspektoratet i 4. Distr. Banegaardspostbygningen  
 Aalborg 28 95 og Staten 36  
 Overpostinsp. Teisen, Privatbolig Boulevarden 39...Aalborg 30 47

## 1. Ingeniørdistrikt. København.

C. 21 77 og 56 98, Staten 70 og 357  
 Telegrafingeniør I Walsøe, Privatb. Blegdamsvej 4...Nora 36 05  
 — II K. G. Redin, Pr: Classensgade 54 ..... Øbro 66 28  
 Ingeniørassistent V. Pedersen, Privatb. Grünersvej 15 Holte 602

## 2. Ingeniørdistrikt. Aabenraa.

Telegrafingeniør I S. A. Petersen .....Aabenraa 525  
 Ingeniørassistent H. E. Neumann, .....Haderslev 10

## 3. Ingeniørdistrikt. Aarhus.

Telegrafingeniør I Heimann.....Aarhus 3527 og Staten83  
 Ingeniørassistent Kr. Vej .....Aalborg Staten 55  
 — L. Larsen .....Varde Staten 8  
 — F. V. Agger .....Aarhus Staten 56

## Kabelingeniørtjenesten. København.

C. 10 057, Staten 382  
 Telegrafingeniør O. J. Ellekilde, Pr: Willemoesg. 29 Øbro 43 62 y  
 Ingeniørass. R. H. Johansen, Pr: Borups Allé 4 Taga 17 11 v

## Radioingeniørtjenesten. København.

64 14, Staten 610 og 650  
 Telegrafingeniør I Wamberg, Pr: Søtoften 4 A... Gentofte 11 55

- Ingeniørassistent P. Knudsen, Pr: Kanslergade 5 ... Øbro 40 19 x  
 — F. Heegaard, Privatb. Markmandsgade 8...Amager 58 70  
 — Svenningsen, Pr: Skamlebæk Radio ..... Ryvang 17 36

- Telegraflaboratoriet ..... 10 281, Staten 646  
 Telegrafingeniør I S. P. Madsen, Privatbolig Hesseløgade 2  
 Ryvang 25 47  
 Værkstedet Frederiksholms Kanal 28 .....661, Staten 236  
 Værkstedsbestyrer C. E. Andreasen, Privatbolig Frederiks-  
 gade 11.....Palæ 38 07

#### Overpostmesterembedet.

- Overpostmester Wilhelmsen .....82 22  
 — Privatbolig Nørrebrogade 10 .....Nora 74 05  
 Overpostmesterens Kontor ..... (Fri Notering) 9748  
 Postinsp. L. Pedersen, Privatbolig Øster Allé 1—3...Øbro 51 89  
 Postinsp. Trojel, Privatbolig Amagerfælledvej 17...Amager 65 50  
 Postautomobilerne, Vognbestillinger.....67 35  
 — — Andre Henvendelser .....67 15  
 Driftsbestyrer V. Arnskov, Pr: Amagerfælledvej 40.....67 15  
 Postvæsenets Oplysningskontor, Returpostkontoret og  
 Salgskontoret for Frimærkesamlere .....62 98  
 Postm. Forum, Privatb. Kronprinsessegade 44.....Palæ 25 07  
 Postlægen, Overlæge Chr. Ulrich, Niels Juelsgade 13...Byen 176  
 Formandsbureauet ..... 6546

#### Overtelegrafbestyrerembedet.

- Overtelegrafbestyrer Abrahamsen .....Staten 376, C. 13 397  
 — Privatbolig Vesterbrogade 177 .....Vester 39 08  
 Overtelegrafbestyrerens Kontor ...S. 397, S. 631, S. 632, S. 634  
 Telegrafkontrolør H. Jespersen, Pr: .....Hørsholm 320 x

#### Hovedtelegrafstationen.

- Telegrafbestyrer Hollnagel .....Staten 396  
 — Privatbolig Østerbrogade 27 .....Øbro 33 55  
 Telegrafbestyrerens Kontor .....Staten 396, Staten 496  
 Undertelegrafbestyrerne (Vagtchefen) ...Staten 377, Staten 647  
 Undertelegrafbestyrer Petersen, Pr: ..... Godthaab 50 95 y  
 — Poulsen, Privatbolig .....Vester 595 x  
 Telegrafens Oplysning .....Staten 627  
 Budkontrollen .....Staten 615  
 Indtelefonering .....Staten 620  
 — Telegrafkontroløren .....Staten 619  
 Morseafdelingen (Telegrafkontroløren) .....Staten 648  
 — (Personalet) .....Staten 638  
 Radioafdelingen .....Staten 655  
 Siemens-Afdelingen .....Staten 654  
 Typetryk-Afdelingen .....Staten 614  
 Udleveringen .....Staten 629, Staten 639  
 — Telegrafkontroløren .....Staten 660

Vagtfordelingen .....	Staten 613, Staten 657
Wheatstoneafdelingen (Telegrafkontroløren) .....	Staten 628
— (Personalet) .....	Staten 658
Teknisk Tilsyn .....	Staten 612

#### Statstelefonstationen.

Telegrafbestyrer R. A. Nielsen .....	Staten 342
Telegrafbestyrerens Kontor .....	Staten 343
Undertelegrafbestyrerne (Vagtchefen) .....	Staten 344
Undertelegrafbestyrer Andresen, Privatbolig .....	Helrup 14 54
— Klenø, Privatbolig .....	Øbro 51 31
Vagtchefens Assistent (Mellembysafdelingen) .....	Staten 345
— (Lokalafdelingen) .....	Staten 348
Statstelefonens Oplysning .....	Staten 346
Vagtfordelingen .....	Staten 369
Personalet .....	Staten 361

#### Regnskabsstationen.

Kst. Telegrafbestyrer Jørgensen .....	Staten 666
— Pr: Estersvej 16 .....	Helrup 32 75
Regnskabsstationen (Omstilling til samtlige Afdelinger Staten 664, Staten 665, Staten 666, C. 5323	

Jernbanepostkontor 1 .....	705
Postinspektør v. Wowern .....	7261
— Privatbolig Boyesgade 1 .....	Eva 27
Postktrl. Rosenstand, Privatb. Enghavevej 63.....	Vester 74 76
Kontorpakmestrene og Meldingslokalet .....	94 54
Magasinet i Kælderen .....	Byen 5122 x

Jernbanepostkontor 2 ...	Staten 27 og Fredericia 185
Postinspektør Pagh, Privatbolig .....	Fredericia 431

Foreningen for Post- og Telegrafv. Emb. og Bestill. af 22. Febr. 1872, Ass. Elm, S. Boulev. 98.....	Vester 99 16
Julemærkekontoret. 4—6. Nørreg. 20 .....	Byen 37 45
Postkursus .....	Byen 70 95

Aarbog for det danske Post- og Telegrafvæsen Halls Allé 13 .....	Vester 10 41 x
---------------------------------------------------------------------	----------------

# A/S Skandinavisk Motor Co.

Strandvej 25

C. 10706 — 12543 — 12544

*E. R. Rasmussen*

*København*

**LIPS' PENGESKABE**

modstaar alle Indbrudsforsøg

HALFDAN DITTMANN'S EFTF.

Chr. d. 9's Gade 5

København K.

**CARL RING** PAPIRFORRETNING  
VESTERBROGADE 18

**EXPRESTRYKKERIET** Frederiksholms Kanal 6  
anbefales



**LISFJORDS-ØSTERS**

# C. F. Riedels Eftf.

(J. C. Francis)  
SMEDEMESTER

Kattesundet 14

C. 6770

*RESERVERET*

*F. A. S.*

## N. Nordfeld & Co. Eftf.

Ny gade 6  
CHOCOLADER

## *Vedslets Stigefabrik*

Colbjørnsensgade 3  
C. 5265

# Alfred Christensen

DAMPSKIBSREDERI

Amaliegade 43

C. 221

## *A/s International Isolations Kompagni*

(IKAS)

Gl. Kongevej 15

C. 2723

## L. JACOBSEN

PAKKASSER

Gerdasgade 7

C. 1653



# Benzin - Petroleum

BRDR. JANSEN

St. Kongensgade 55

København

## Filmsaktiebolaget Paramount

V. Boulevard 29

København

## Moses G. Melchior & Søn

STRANDGADE 34

KØBENHAVN

## *Petersen & Albeck*

KØBENHAVN



## Et National Kasseapparat

er uundværligt for enhver Forretning

Emilius Møller, Vimmelskaftet 38, København K.

Telefoner: C. 1555 — 5515 og Stat 492

AKTIESELSKABET

## PETERSEN & WRAAE

MASKINFABRIK

Gyldenløvesgade 5

Telf. 8874

## Københavns Brandforsikring

Ved Stranden 14

Telf. 3160 — 14,160

# Forenings-Adresser.

## Ministerialforeningen.

Stiftet 1906. Medlemsantal c. 700.

Adresse: Kontorchef F. Lucas.

Foreningens Medlemmer er inddelte i Sektioner. Generaldirektoratet for Post- og Telegrafvæsenet udgør 5. Sektion, der tæller 73 Medlemmer.

*Hovedbestyrelsen* bestaar af Delegerede fra hver Sektion. For

### 5. Sektion er følgende Delegerede:

Kontorchef E. V. Holmblad, Formand for 5. Sektion.

Kontorchef M. J. C. Gredsted.

Fuldmægtig K. J. Jensen, 3' Ekspeditionskontor, Sekretær.

## Statstjenestemændenes Centralorganisation II (Embedsklasserne).

Adresse: Toldktr. Thomas, Bakkevej 29, Kbh. F., Tlf. Godthåb 3488'y

Toldktr. Thomas, Form.

Fuldmægtig Lynard, Næstform.

Postass. Hulegaard, Sekretær.

Trafikkass. Mortensen, Kasserer.

Postktr. Gottlieb.

Telegrafktr. P. A. Møller.

Telegrafass. Milan Jensen.

Postass. Dræbel.

Telegrafass. Frk. Grønnebæk.

Stationsf. Henriksen, Gentofte.

Trafikinsp. Okkels, Struer.

Trafikkass. From Hansen.

Trafikktr. Hede, Kbh.

Rangermester Andresen.

Fuldmægtig Lübecker.

Toldktr. Wagner-Mikkelsen, Kbh

Toldass. Cortzen, Riisskov.

— Brangstrup Hansen, Kbh.

Overintendant Riise, Kbh.

Kaptajn Schjerring, Helsingør.

## Statstjenestemændenes Centralorganisation I (Funktionærklasserne).

Stiftet Oktober 1909. Medlemsantal 23.000.

Adresse: Vester Boulevard 45<sup>1</sup>, Kbhvn. V. Telf. Centr. 4482.

Forretningsfører Charles Petersen,

Form., Bopæl Tlf. Vester 9902.

Overpakm. P. Jensen, Kh., Telf.  
14124.

— C.M. Andersen, Aalborg

Landpostb. Kr. Petersen, Lejre.

Overmatros Kantø, Vordingborg.

Stationsmontør O. W. Hansen.

Overtoldbetjent A. Jonsen.

Økonomibth. Chr. Petersen, Nyborg.

Kvartermester Jæger, Kh.

Overfyrbøder F. V. Olsen, Kh.

Sekretær Chr. Vejre, Kbh.

Plejer J. Hansen, Vordingborg.

Fyrbøder C. M. Olsen, Kbh.

Overgendarm J. Jensen.

Overbetjent Jessen-Jensen.

Overmatros C. F. V. Paulsen.

## Statsfunktionærernes Laaneforening.

Stiftet 15. Februar 1907.

Adresse: Stoltenbergsgade 10, Kbh. V. Postkonto 1155.

Et Repræsentantskab paa 1 For-

mand og 26 Repræsentanter.

Toldinsp. Ivar Berendsen, Form.

Ledes af et Forretningsudvalg best.

af 1 Viceform. og 5 Repræsent.

Postm. Christian Andersen, Valby,

Viceform.

Postbudformand H. V. Jensen.

Kontrolør J. J. Sund.

Overbetjent Jessen-Jensen.

Overportør O. Andersen.

Toldvagtmester A. C. Andersen.

Forretningsfører:

Trafikkontrolør Heede.

**Civiletaternes Sommerhuse A/S.**

Stiftet den 29. Marts 1914.

Adresse: Godsbanegaarden, Kbh. V. Telf. 7284. Postkonto 1459.

- |                                                                      |                                                                                                                                  |
|----------------------------------------------------------------------|----------------------------------------------------------------------------------------------------------------------------------|
| • Overpostinspektør Jacob Andor-<br>sen, Formand.                    | Værkstedsbest. ved Statstelegrafens<br>Chr. Andreasen, Kbh.                                                                      |
| • Godsbestyrer Martin Buch, Gods-<br>banegaarden, Kbh. B., Kasserer. | Fuldmægtig i Distriktsstyrelsen<br>J. B. Nikolajsen, Odense.<br>Postkass. P. Jensen, Horsens.<br>Postmester Klingemann, Kbh. 10. |

**Foreningen for Post- og Telegrafvæsenets Embeds- og Bestillingsmænd af 22. Februar 1872.**

Adresse: Kassereren, S. Boulevard 98. Kbh. V., Telf. Vester 9916.

Postkonto 1872. Medlemsantal 1700.

- |                                        |                                                     |
|----------------------------------------|-----------------------------------------------------|
| Telegrafktr. L. P. Jensen,<br>Formand. | Postktr. V. Gottlieb.<br>Telegrafktr. C. E. Egtorp. |
| Assistent C. Elm, Kass.                | — K. H. Sørensen.                                   |
| Postmester Julius Winther.             | — C. J. Hansen.                                     |

**Post- og Telegrafvæsenets Brandforsikring.**

Stiftet den 1. Juni 1899. Medlemsantal 2890.

Adresse: Vesterbrogade 26, Kbh. V., Telf. 6626. Postkonto 26.

- |                                   |                             |
|-----------------------------------|-----------------------------|
| • Overpostktr. Wittendorff, Form. | Postass. G. Hulegaard.      |
| Regnskabschef Munck, Næstfm.      | Overpakmester M. N. Elleby. |
| Postm. Wind, Forretningsfører.    | Landpostbud Kr. Petersen.   |
| Postass. C. Elm.                  | Montør O. W. Hansen.        |

**Post- og Telegrafvæsenets Syge- og Ulykkesforsikrings-Forening.**

Stiftet den 14. Juni 1903.

Adresse: Forretningsføreren, Driftsbestyrer V. Arnskov, Postautomobilerne, Kbh. S. Telf. 6715. Postkonto 338.

- |                                                               |                                                       |
|---------------------------------------------------------------|-------------------------------------------------------|
| • Overpostinspekt. Jacob Andersen,<br>Aarhus, Formand.        | Ass. A. Dræbel.<br>Kontrolør Gottlieb, Kbh. S.        |
| • Postpakmesterform., Red. C. M.<br>Christensen, Næstformand. | Postbudformand L. C. Laursen.<br>Telegrafbud E. Lind. |
| Ass. G. Hulegaard.                                            | Landpostbud Kr. Petersen.                             |

**Dansk Post- og Telegrafforening.**

Stiftet den 11. Maj 1909. Medlemsantal 2500.

Adresse: Købmagergade 37, 2. th, kl. 2—4 Eftm. Postkonto 18.

Hovedbestyrelsen:

- |                                                                                             |                                                                                    |
|---------------------------------------------------------------------------------------------|------------------------------------------------------------------------------------|
| <i>Over</i> -Ass. G. Hulegaard, Formand,<br>Amg. Fælledvej 7, 1., S., Telf.<br>Amg. 1831 y. | Ktr. E. T. Bærntsen, Fricia.<br>Postm. V. V. Branner, Hillerød.<br>— Koch, Vojens. |
| Ktr. V. Gottlieb, 1. Viceform.                                                              | Postm. P. Christensen, Varde.                                                      |
| Ass. A. Dræbel, Aalborg, 2. Vicefd.                                                         | Ktr. Th. Petersen, Aalborg.                                                        |
| Postm. W. E. Philipsen, N.                                                                  | Ass. H. K. Jørgensen, Kbh.                                                         |
| Ktr. P. V. Johnsen, Gdr.                                                                    | — C. J. H. Panter, Kbh.                                                            |
| — P. A. Møller, Otftb.                                                                      |                                                                                    |

- Ass. C. G. Andersen, Kbh.                      Ass. Brandt, Kolding.  
 — H. Boland, Htg.                              — Fru G. M. Arnberg, Odense.  
 — L. Falck Thjellesen, Htg.                  — A. C. Thygesen, Aarhus.  
 — Frk. E. Harder, Htg.                        — Frk. K. M. Michelsen, Aarhus.  
 — H. L. V. Løsecke, Kbh.                     — Frk. E. C. Grønnebæk, Aalborg.  
 — N. C. E. R. Møsting, Slagelse.           — Milan Jensen, Fredericia.  
 — I. V. Olsen, Roskilde.                       — W. Holst-Christensen, Jbp. 1.
- Sekretær: Ass. H. Holst-Christensen, Carl Johansg. 9, St.  
 Kbh. Ø. Tlf. Øbro 5128.
- Kasserer: Ass. C. Elm, S. Boulevard 98, 3, Kbh. V.  
 Telf. Vester 9916.
- Revisorer: Overrevisor P. Jørgensen, Otfb.  
 Ktr. S. C. G. Smith, Kbh.

### Kredsbestyrelserne:

#### 1. Kreds.

- Postm. P. Christensen, Varde, Fmd.  
 — Vilh. Hansen, Marstal, Kass.  
 — Philipsen, Kbh. N.  
 — Branner, Hillerød.  
 — Amstrup, Fjerritslev.  
 Ktr. P. V. Johnsen, Gdr.  
 — P. A. Møller, Otfb.

#### 1' Kreds 1' Afdeling.

- Ktr. P. V. Johnsen, Fmd  
 — I. C. Christensen, Kass.  
 — R. Chr. E. Jensen, Rev.

#### 1' Kreds 2' Afdeling.

- Postm. Philipsen, Kbh. N., Fmd.  
 Ktr. A. S. M. Nielsen, K.  
 Postm. Ehler, Brønshøj, Kass.  
 Ktr. Jepsen, Avisp., Sekr.

#### 1' Kreds 3' Afdeling.

- Ktr. P. A. Møller, Otfb., Fmd.  
 — E. Bærntsen, Frcia, Nfmd.  
 — L. P. Jensen, Kbh., Kass.  
 — van Norde, Kbh.  
 — R. Schulze, Aarhus.

#### 1' Kreds 4' Afdeling.

- Postm. Branner, Hillerød, Fmd.  
 — Petersen, Frs.sund, Nfm.  
 — Svarrer, Rønnede, Kass.  
 Ktr. Præst, Næstved.

#### 1' Kreds 5' Afdeling.

- Postm. V. Hansen, Marstal, Fmd.  
 — Koch, Vojens, Nfmd.  
 — M. Pedersen, Tingløv, Kass.  
 Ktr. H. A. Nielsen, Sønderborg.  
 — Lomholt, Odense.

#### 1' Kreds 6' Afdeling.

- Postm. Christensen, Varde, Fmd.  
 Ktr. Stokholm, Aarhus, Nfmd.  
 Postm. Terkelsen, Hadsten, Kass.

#### 1' Kreds 7' Afdeling.

- Postm. Amstrup, Fjerritslev, Fmd.  
 — Gundelach, Drlund, Nfmd.  
 Ktr. Th. Petersen, Aalborg, Kass.  
 — Nørgaard Andersen, Jbp. 2.

#### 2. Kreds, Opm. og Gpd.

- Ass. H. K. Jørgensen, Formand.  
 — C. G. Andersen, Næstfm.  
 — K. Bohn, Kass., Postgiro 1898  
 — C. J. H. Panter, Sekr.

#### 3. Kreds, Otfb.

- Ass. H. Boland, Formand.  
 — L. Falck Thjellesen, Kasserer.  
 Postkonto 24111.  
 — Frk. E. Harder.  
 — Fru I. J. Schultz.  
 — Frk. A. Langebjerggaard.  
 — Frk. P. E. C. Ross.

#### 4. Kreds, 1. Overinsp.

- Ass. Møsting, Slagelse, Formand.  
 — J. V. Olsen, Roskilde, Nfmd.  
 — Fru Povlsen, Nakskov, Sekr.  
 — H. C. Andersen, Helsingør.  
 Kasserer, Postkonto 7547.  
 — Kjeldbæk, Hillerød.  
 — Frier, Køge.

#### 5. Kreds, 2. Overinsp.

- Ass. V Chr. Brandt, Kolding, Fmd.  
 — Fru Arnberg, Odense, Nfmd.

Ass. Lütchen-Lehn, Frcia, Kass.,  
Postkonto 16942.  
— Hein, Esbjerg.  
— Buncke, Nyborg.  
— Nielser, Svendborg.  
— Egense, Odense.  
— Tobiesen, Sønderborg.

#### 6. Kreds, 3. Overinsp.

Ass. Thygesen, Aarhus, Fmd.  
— Frk. Michelsen, Aarhus, Nfm.  
— Grauslund, Aarhus, Sekr.  
— Bøgsted, Horsens.  
— S. S. Nielsen, Randers, Kass.,  
Postkonto 17422.  
— T. C. Poulsen, Ebeltoft.

#### 7. Kreds, 4. Overinsp.

Ass. Dræbel, Fmd. og Kass.

Ass. Frk. Grønnebæk, Aalborg, Nfm  
— Holk, Hobro.  
— Fru Lundt, Aalborg.  
— Ruth, Aalborg.  
— Frk. C. B. Jørgensen, Aalborg  
— O. B. Hansen, Skive.

#### 8. Kreds, Fredericia Telegraf.

Ass. Milan Jensen, Frcia, Formd.

#### 9. Kreds, Jernbanepkt.

Ass. W Holst-Christensen, Jbp. 1,  
Formand.  
— S. Steensen, Jbp 2, Nfmd.  
— L. Ahrnell, Jbp. 1, Sekr.  
— H. C. Kiehler, Jbp. 2.  
— A. C. F. G. Madsen, Jbp. 1,  
Kass., Postkonto 2473.  
— Langgaard, Jbp. 2, Kass.

### Skandinavisk Postsekretariat.

Adresse: Sdr. Boulevard 98<sup>a</sup>, København V.

Pktr. Em. Broström, Uppsala, Fmd. Ass. C. Elm, København.  
Posteksp. Ing. Lid, Oslo.

### Københavns Postcirkel.

Stiftet den 2. December 1901. Medlemsantal 131.

Adresse: Postm. Knud Ostenfeld, Solvej 2, Kbh. F., Tlf. Godth. 156 y.  
Postm. Ostenfeld, Kbh. F., Fmd. Postktr. Ric. Jepsen, Kass.

### Post- og Telegrafkontoristforeningen.

Stiftet 10 Oktober 1929

ved Sammenslutning af »Postkontoristforeningen« og »Foreningen af  
Kontorister og Telefonister ved Telegrafvæsenet«. Medlemsantal c. 400.  
Adresse: Carl Baggersallé 23, Charlottenlund, Telf. Ordrup 2795.

Frk. E. H. Hansen, Formand. Frk. A. Enevoldsen.  
Frk. A. Holmgaard, Næstformand. Frk. E. M. H. Svendsen.  
Frk. E. Møenke, Kassierer. Frk. U. S. S. Andresen.  
Fru J. Østergaard, Sekretær.

### Postvæsenets Begravelseskasse af 1. Januar 1888.

Stiftet den 1. Jan. 1888. Medlemsantal ca 1000.

Adresse: Næstved Postkontor, Telf. Næstved 6 og 426.

Postm. Mazanti, Næstved, Fmd. Postm. P. C. Jørgensen, Fredericia.  
— F. Nielsen, Kh. 20, Næstfm. Postktr. N. P. Sørensen, Aalborg.  
Ktr. Slivsgaard, Jbp. 1, Kass. Ass. F. A. Luxhøj, Odense.  
Postm. C. I. A. Ussing, Nr. Snede. — G. Thrane, Rudkøbing.

### Dansk Telegrafforenings Begravelsesforsikring.

Adresse: Hørsholm

Postm. A. T. E. Elsøe, Hørsholm, Ktr. J. Sund, Otfb.  
Formand. — P. A. Møller.  
Lønningsbogh, Steenhof, Kass. — Knud Sørensen.

**Enkekassen af 2. Februar 1886.**

Stiftet 2. Februar 1886. Medlemsantal ca. 900.

Adresse: Hovedtelegrafstationen, København. Postkonto 3939.

Kontorchef Gødsted, Formand.	Telegrafkontrolør C. J. Hansen,
Tfktr. E. T. Bærntsen, Fredericia,	Kbh., Sekretær og Kasserer.
Næstformand.	Tfktr. Kloster, Fredericia.
	Tfass. O. P. Nielsen, Kbh.

**Jernbanepostekspeditørforeningen.**

Adresse: Ejby St. Medlemsantal 380.

Postekspeditør Stoumann, Ejby,	Posteksp. J. Hansen, Hjulby.
Formand.	— AnkerHansen, Guldager.
Posteksp. Hansen, Hvalsø, Kass.	— Nielsen, Fjellerup.
— Nielsen, Hørve.	

**Foreningen af Brevsamlere og Postekspeditører i Danmark.**

Stiftet den 11. Februar 1905. Medlemsantal 400.

Adresse: Ourø pr. Holbæk

Brevsamler A. C. Andersen, Ourø,	Posteksp. M. Rasmussen, Ø. Assels.
Holbæk, Formand.	— Christensen, Simmerbølle
Postekspeditør Fr. C. Lund, Raa-	Brevs. Jakobsen Knabe, Svenstrup
rup, Næstformand.	Als.

**Dansk Postforbund.**

Stiftet den 16. August 1908. Medlemsantal 6500.

Adresse: Vodrofsvej 13<sup>3</sup>, Kbh. V., Telf. Central 14,124.

Overpakm. P. Jensen, Formand.	Postpakm. Chr. Hansen, Nysted.
Landpostbud Kr. Petersen, Løjre,	Landpostbud Wann, Malling.
Næstformand.	— Rasmussen, Ullerslev.
Overpakm. O. Nielsen, Kbh.	— Hj. Skov, Søllested.
— C. E. Nielsen, Jbp. 1.	— W. Hansen, Klippinge
— Heidemann, Jbp. 2.	— A. Petersen, Jebjerg.
Montør O. W. Hansen, Kbh.	— Th. Bach, Veddem.
Overpakm. Axel Jensen, Jbp. 2.	Montør H. Johansen, Aabenraa.
— N. C. Hansen, Kbh.	
— C. M. Andersen, Aalborg	
Overpostb. E. Th. Schwartz, Kbh.	Postbudformand M. Jørgensen,
Opkm. O. M. Ørum, Aarhus	Aalborg, Hovedkasserer.
	Opkm. M. N. Elleby, Kbh., Sekr.

**Postformandsforeningen i Danmark.**

Stiftet den 3. Juli 1909. Medlemsantal 68.

Adresse: Langøgade 1, Kbh. Ryvang, Telf. Ryvang 967 y.

Postbudformand C. M. Christoffersen, K., Formand.
— K. Thomsen, Kh. Str., Næstformand.
Arkivformand J. J. S. Raklev, Girokontor., Sekretær.
Overpostbudformand N. F. Christensen, Omkr., Kasserer.
Postbudformand Bødskov, Avisp.

**Københavns Postbudeforening.**

Stiftet den 6. Juli 1898. Medlemsantal 1600.

Adresse: Vodroffsvej 13<sup>1</sup>, Telf: Vester 3699.

Overpakmester O. Nielsen, Form., Tlf. Nora 2210 v.	Postbudformand K. Thomsen. Postbud Anton Petersen.
Overpostbud E. Th. Schwartz, Nfm.	Overpakmester A. Sally.
Overpakmester N. C. Hansen, Sekr., Tlf. Godth. 946 x.	Postchauffør O. A. Madsen. Postbud K. J. Knudsen.
Kontorbud J. P. Frederiksen, Kass.	

**Teknikerforeningen.**

Adresse: Blommehaven 39, Valby, Tlf Valby 1203.

Montør O. Wolffbrandt Hansen, Form.	Liniemester C. Hansen, Odense, Kasserer.
----------------------------------------	---------------------------------------------

**Københavns Postbudes Enke- og Begravelseskasse.**

Stiftet den 28. Jan. 1818 Medlemsantal 150.

Adresse: Købmagergades Postkontor, Telf. 11904.

Bestyrer: Postm. T. V. Johansen, K.	Overpostbud Pedersen Rold, K.
Repræsentanter: pens. Postbudfm. Chr. Rasmussen.	pens. Overpostbud A. C. Andreasen. — Postbud S. H. Gundelach.
— Overpostbud J. Nielsen.	

**Postbudenes Byggeforening.**

Stiftet den 9. Juni 1872. Medlemsantal 1208.

Adresse: Langelandsvej 9, Kbh. F., Telf. Godth. 6046.

Postbudformand P. Knudsen, Fmd.	Overpostbud Chr. Olsen.
Overpostbud R. J. Rasmussen, Næstformand.	Overpakm. Aa. Botoft. — N. P. Hansen.
— L. P. Hansen, Kasserer.	— C. Andersen.

**Postbudenes Alderdomshjem (København).**

Stiftet den 1. Marts 1896. Medlemsantal 419.

Adresse: Chr. Richardtsvej 5, Kbh. V., Telf. Nora 3254 y.

Æresmedlem: Pens. Postbudformand Dombornowsky, Dbm.

Overpostbudformand R. Christian- sen, Dbm., Formand.	Pakmfmd. E. Nielsen, Jbp. 1. Overpakm. N. P. Nielsen.
Overpostbud R. Nielsen, Næstfmd.	Overpostbud C. Nielsen.
— N. Nissen, Kass.	— H. Christiansen.

**Københavns Postbudes Syge- og Begravelseskasse.**

Stiftet den 12. December 1903. Medlemsantal 1926.

Adresse: Østerfarimagsgade 69<sup>2</sup>, Telf. Øbro 550 v.

Postbudform. Saaby, Formand.	Postbudform. W. L. Bjørnestad.
— J. Lund Christensen, Næstformand.	Postbud S. Vangskjær. Overpostbud E. Th. Schwartz.
pens. Overpbd. A. E. Kjærulff, Kass.	Postpakmester H. Sønderkøge.

**Københavns Postbudes Jubilæumsforening.****(Overpostmester, Konferensraad Mørchs Minde).**

Stiftet 1. Juli 1911. Medlemsantal 325.

Adresse: Herluf Trollesgade 24, Kbh. K.

Overpostbud H. Christiansen, K, Formand.	Postbud Christoffersen, Næstfm. Overpostbud J. Petersen, Kass.
---------------------------------------------	-------------------------------------------------------------------

**Jernbanepostforeningen.** Stiftet den 4. Marts 1900.

Opkm. F. Heidemann, Fa., Telf. Opkm. A. Jensen, Fa., Kasserer.  
 Fa. 216, Formand. — A. Andersen, Kh.  
 Overpakm. C.E.Nielsen, Kh., Nfm. Pkmfm. Th. Jørgensen, Fa.

**Begravelseskassen af 26. Maj 1893.**

Adresse: Nørrebrogade 194, Kbh. L., Telf. Taga 772 x. Medl. 260.  
 Pakmesterformand E. Nielsen, Pkmfmd. S. Svendsen, Kasserer.  
 Jbp. 1, Formand. — J. Olsen.  
 Opkm. J. H. Rasmussen, Næstfm. Overpakm. Th. Christensen.

**Provinspostbudeforeningen.**

Stiftet den 9. Juni 1895. Medlemsantal 1300.

Adresse: Aalborg, Telf. Aalborg 51 26.

Overpakmester C. M. Andersen, Pkm. Chr. Hansen, Nysted, Næstf.  
 Aalborg, Formand. Opkm. J. Larsen, Horsens, Kass.

**Postbudenes Alderdomshjem (Horsens).**

Stiftet den 15. Oktober 1925. Medlemsantal 35.

Pkm. Fr. Sørensen, Form. Lpb. Frits Rasmussen.  
 — Ax. Sørensen, Næstform. Pkm. A. Th. Sørensen.  
 Opkm. J. Larsen, Kasserer.

**Postbudenes Alderdomshjem (Aalborg).**

Stiftet den 1. Oktober 1900. Medlemsantal 35.

Adresse: Aalborg, Telf. Aalborg 22 04.

Postbudfm. M. Jørgensen, Form. Postbudformand S. H. Nielsen.  
 Overpk. C. M. Andersen, Nfm. Overpakmester J. Truslev.  
 Overpostb. J. M. Petersen, Kass.

**Postfunktionærernes Sygekasse i Aalborg.**

Statsanerkendt den 1. Oktober 1907. Medlemsantal 130.

Adresse: Aalborg, Telf. Aalborg 51 26.

Overpakmester C. M. Andersen, Overpakm. S. Bach, Kasserer.  
 Formand. — Chr. Jervild.  
 Opkm. Johs. Sørensen, Næstfm. Postbud E. Larsen.

**Landpostbudenes Centralforening.**

Stiftet den 7. Septbr. 1902. Medlemsantal 3200.

Adresse: Lejre, Telf. Lejre 60.

Landpostb. Kr. Petersen, Lejre, Landpostb. A. Petersen, Jebjerg.  
 Formand. — Vilh. Hansen, Klippinge.  
 — N. V. Wann, Malling, Næstfm. — Hj. Skov, Sølsted.  
 — N. Rasmussen, Ullerslev, Kas. — Th. Bach, Veddem.



**Landpostbudenes Centralforenings Hjælpefond.**

Stiftet 1907. Adresse: Løjre, Telf. Løjre 60.

Landpostbud Kr. Petersen, Løjre, Landpostb. N. Rasmussen, Ullerslev  
Formand. — N. V. Wann, Malling.**Postfunktionærernes Ferie- og Rekreatiohshjem.**

Stiftet den 4. Juli 1913.

Adresse: Nylandsvej 44. F. Telf. Godth. 3040 x.

Æresmedlem: Pens. Postbudfmd. Dombernowsky, Dbm.

Pakmf. Skibbyholm, Nylandsvej Postbfmd. I. Bødskov, Holsteins-  
44, Tlf. Godth. 3040 x, Form. gade 54, Tlf. Øbro 4181 y. Kass.  
Postbfmd. K. Thomsen, Næstform. Overpostb. R. Nielsen, Kirkeby.  
og Sekretær. — Vangskjær, Tlf. Palæ 2530 x**Fagpressen.**

»Nordisk Posttidsskrift«.

Redaktører: Overpostinspektør Jacob Andersen, Aarhus, Postdirektør,  
Erik G. Lannge, Gälle, og Sekretær Sten Haug, Oslo.

»Dansk Post- og Telegraf Tidende«.

Redaktør, Ktr. C. Lundbjerg, Lybækgade 21 B. 1., Kbhvn. S.  
Telf. Amager 6034.Redaktør, Assistent H. Boland, Nærumgade 14, Kbh. L., Tlf. Taga  
4498 y.

Ekspedition: Købmagergade 37, 2., Kbh. K., Telf. Øbro 5128.

»Posthornet«.

Redaktør, Pakmesterformand C. M. Christensen, Helgesvej 28, Kbh. F.,  
Telf. Godthaab 3069 x.Ekspedition: Vodrofsvej 13<sup>3</sup>, Kbh. V., Telf. Central 14,124.

»Telegrafteknikerne«.

Redaktør, Overmontør N. C. Mogensen, Lillerød.

Ansvarshavende: O. Wolffbrandt Hansen.

Ekspedition: Telegrafbud J. Lind, Krogerupgade 1, Kbh. L., Taga 1844 x.

»Postekspeditøren«.

Redaktør, Postekspeditør G. S. Bunc, Daugaard.

Udvalget: Postekspeditør Hansen, Hvalsø, og Nielsen, Hørve.

»Aarboeg for det danske Post- og Telegrafvæsen«  
Redaktion: Halls Allé 13, Kbh. V., Telf. Vester 1041 x.**Nordisk Courtauld's**

AKTIESELSKABET

STRANDLODSVEJ 34

**Milfisk**

DEN DANSKE STØVSUGER

Fabrikeret af A/S Fisker &amp; Nielsen, Kbhvn. F. Telef. 9650

AKTIESELSK **C. OLESEN** KØBENHAVN

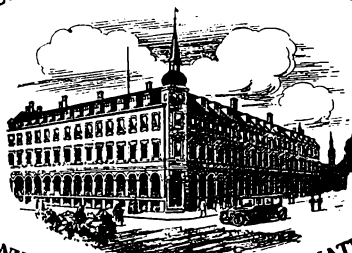

MANUFATUR EN GROS OG FABRIKATION  
DANSK PLYS OG MØBELSTOF-FABRIK I KASTRUP

*Nordsjællands  
Elektricitets Aktieselskab*

RESERVERET

B.—C.

**HJULFABRIKKEN**

**H. C. Ørstedsvvej 22 A. Telf. Vester 8080**

GUMMIHJUL MED RULLELEJER

STYREHJUL I SMEDEJERNSGAFLER MED  
TRYKLEJER

SÆKKEVOGNE MED GUMMIHJUL

**H. S. ANDERSEN**

ENTREPRENØR

Fredensvej 29    Ordrup    Telf. Ordrup 1135

**Bellevue Strandhotel**

anbefales

Telf. Ordrup 2500

**Akts. Moore & Mc. Cormack**

Østergade 3

København

Central 1955

Statstelefon 267

**Vilh. Nellemann**

AUTOMOBILFORRETNING

Blegdamsvej 60

Telf. 11002 — 11003

**R. Henriques**

VEKSELLERER

Højbroplads 9

**Brødr. Hertz**

Købmagergade 11

København

**Sigrid Nielsen**

TANDLÆGE

Vteterbrogade 143

Vester 8010

**Sophus Olsen**

Kul &amp; Koks Import

Vesterbrogade 90

København V.

Telf. 13048 og Vester 1202.

**Parfumerie – Bijouterie**  
**BRISTOL**

Frederiksberggade 40 (ved Raadhuspladsen)

**Parnow & Co.**

DAMEKONFEKTION EN GROS

Østergade 36

A/S **Nordisk Polyphon**

Nørre Søgade 35

C. 2023

**Holger Prior**

*KAFFE IMPORT & EKSPORT*

Ny havn 20

C. 5730 - 5731

**Hold Ferie**

**paa Bornholm**

— men rejs med  
 de store Baade

**Dampskibsselskabet  
 paa Bornholm af 1866**

Havnegade 27 - C. 1865

Afg. fra København Kl. 23

Ank. til Rønne Kl ca. 7

# Brødrene DAHL

Industriforeningens Bygning København V.  
*Stort Udvalg i Badeovne, Badekar, W. C. etc.*  
 Besøg vort Udstillingslokale

## MAX MØLLER <sup>A/S</sup>

TEKNISK MASKINFORRETNING

Kvæsthusgade 5 København K. Telefon 7986  
 ALLE TEKNISKE ARTIKLER

## BALTICA

Aktiekapital: 17 Millioner Kroner

Dansk  
Forsikring

Hovedkontor:  
BREDGADE 42  
København K.  
Telf. 4058

## <sup>A/S</sup> C. F. HAASTRUP & Co.

Knippelsbrogade 4 BOGBINDERI Telf. Central 5935

Forlagsarbejde samt Opklæbning paa Pap og Lærred  
 Forlang Tilbud

## <sup>A/S</sup> De danske Sukkerfabrikker

22, Slotsholmsgade 22

København

Telefon Central 9030

Telefon Central 9030

## H. Haastруп & C. Andersen

Paraply- og Parasolfabriks Udsalg

Købmagergade 11

Telf. Byen 4570

Største Udvalg

Bedste Fabrikat

Billigste Priser

## KAY DYHR

Indehaver: Kay Dyhr & F. Overgaard

Nyhavn 43

Central 8901 - 6885 - 6886

Maskintekniske Artikler for Land- & Skibsbrug  
 Luftværktøj — Pumper — Hejsegrejere etc.

## Brødr. Braun, København

Cigarer • Cigaretter • Skraa • Røgtobak

# Lønninger ved Post- og Telegrafvæsenet.

I Henhold til Lov af 12. September 1919 og Finanslovsforslaget 1930—31.

## 1. Klasse.

- a. **Generaldirektøren** 12,600 Kr.
- b. **3 Afdelingschefer** 11,400 Kr.
- c. **Overpostmesteren** 9,600 Kr.

## 2. Klasse. 8700 Kr.

Overtelegrafbestyreren, 4 Overinspektører og 1 Overpostinspektør.

## 3. Klasse. 7800 Kr.

8 Kontorchefer i Generaldirektoratet, 7 Telegrafingeniører af 1. Grad, 8 Postmestre i Købmagergades Postkontor i København, Aarhus, Odense, Aalborg, Avispostkontoret, Vesterbro Postkontor, Randers og Horsens. 4 Telegrafbestyrere i Københavns Hovedtelegrafstations Telegrafkontor og Telefonkontor, Fredericia og Aarhus.

## 4. Klasse. 6900 Kr.

6 Postinspektører i Styrelsen, 2 Jernbanepostmestre, 28 Postmestre i Østerbro, Kolding, Vejle, Viborg, Svendborg, Nørrebro, Nykøbing F., Roskilde, Esbjerg, Fredericia, Haderslev, Slagelse, Herning, Lygtevejskvarteret, Frederiksberg, Københavns Omkarteringspostkontor, Pakkepostkontor, Toldpostkontor, Sønderbro, Silkeborg, Hjørring, Nakskov, Skive, Næstved, Thisted, Holbæk, Sønderborg og Helsingør.

4 Telegrafingeniører af 2. Grad og 1 Telegrafbestyrer ved Hovedtelegrafstationens Regnskabskontor.

## 5. Klasse. 5700 Kr. — Efter 5 Aar 6300 Kr.

53 Postmestre ved Indleveringspostkontor 19 og 20 i København, Nykøbing J., Holstebro, Kalundborg, Aabenraa, Hillerød, Ringsted, Køge, Frederikshavn, Faaborg, Nyborg, Maribo, Høbro, Varde, Rønne, Skanderborg, Ringkøbing, Valby, Tønder, Grenaa, Nykøbing S., Strandvejskvarteret, Hellerup, Lemvig, Assens, Odder, Haslev, Nørre Sundby, Thorshavn, Indleveringspostkontorerne 1 og 10 i København, Postvæsenets Oplysningskontor og Returpostkontor, Driftsbestyreren ved Postautomobilerne, Skagen, Brønderslev, Vordingborg, Middelfart, Rudkøbing, Korsør, Sorø, Bogense, Charlottenlund, Ribe, Frederikssund, Skern, Vejen, Stege, Sakskøbing, Struer samt Indleveringspostkontorerne 11, 2, 3 og 9 i København. 8 Post- og Telegrafkasserere.

1 Hovedbogholder, 1 Overrevisor, 1 Værkstedsbestyrer, 7 Undertelegrafbestyrere.

## 6. Klasse. 4800—5520 Kr. — 360 Kr. hvert 3. Aar.

75 Postmestre i Aabybro, Aars, Bjerringbro, Ringe, Tinglev, Tølløse, Ryomgaard, Grindsted, Skørping, Kerteminde, Lyngby,

Hurup, Fakse, Bramminge, Skelskør, Vojens, Storehedinge, Løgstør, Fjerritslev, Roslev, Stubbekøbing, Taastrup, Hammel, Hadsten, Langaa, Aarup, Hadsund, Kellerup, Frederiksværk, Brande, Jyderup, Jellinge, Præstø, Sæby, Rødby, Otterup, Hørsholm, Sindal, Holte, Nysted, Helsing, Graasten, Nørre Alslev, Skærbæk, Brønshøj, Slangerup, Sommersted, Glostrup, Vanløse, Ebeltoft, Gentofte, Ærøskøbing, Brædstrup, Nibe, Røde Kro, Vinderup, Løgumkloster, Klampenborg, Ørsted, Dronninglund, Marstal, Tarm, Tranebjerg, Nordby Fanø, Indleveringspostkontorerne 7, 5, 4, 17, 6, 15, 12, 13, 21, 22 og 23 i København.

29 Fuldmægtige i Generaldirektoratet, 137 Kontrolører af 1. Grad, 1 Lønningsbogholder, 1 Materialforvalter, 1 Maskinmester, 14 Ingeniørassistenter, 6 Telegrafmestre af 1. Grad og 1 Telegrafbestyrer ved Hoftelegrafkontoret.

Desuden Vamdrup, Gramby, Nordborg, Tottlund og Christiansfeld, der ved Ledighed nedsættes i 7. Lønningsklasse.

**7. Klasse.** 3900—4620 Kr. — 360 Kr. hvert 3. Aar.

87 Postmestre i Augustenborg, Nørre Nebel, Holsted, Fredensborg, Højer, Nørre Aaby, Vraa, Ullerslev, Brørup, Svinninge, Ballerup, Ørbæk, Tandslet, Neksø, Høng, Aakirkeby, Ølgod, Ruds Vedby, Mørkøv, Sandved, Ulfborg, Aalestrup, Skibby, Lundby, Broager, Gørlev, Taars, Mariager, Birkerød, Rønne, Hals, Allinge, Braaskov, Lunderskov, Havndal, Svaneke, Horslunde, Knebel, Fuglebjerg, Gilleleje, Kastrup, Hjallerup, Vester Skerninge, Søborg, Græsted, Dragør, Rønnede, Tørring, Humble, Hornbæk, Vestervig, Uldum, Koldby, Flauenskjold, Fejø, Rinke-næs, Herlufmagle, Juelsminde, Brobyværk, Følleslev, Tranekær, Hasle, Lohals, Gudhjem, Borre, Frøstrup, Karby, Læsø, Nørre Snede, Jægerspris, Askeby, Mern, Glumsø, Asaa, Terndrup, Kal-lehave, Gedsted, Karrebæksminde, Esrom, Troense, Sønderho, Hedehusene, Rødding samt Indleveringspostkontorerne 8, 14, 16 og 18 i København.

247 Kontrolører af 2. Grad 2 Telegrafmestre af 2. Grad, 1 Bestyrer af Kalundborg Radiofonistation, 1 Færgefører og 1 Maskinmester.

**8. Klasse.** 3120—4200 Kr. — 360 Kr. hvert 3. Aar.

17 Sekretærer i Generaldirektoratet.

**9. Klasse.** 2220—3420 Kr. — 300 Kr. hvert 3. Aar. Efter 16 Aars Tjeneste i 9. Kl. et yderligere Tillæg af 240 Kr.

1614 Assistenten og 33 paa  $\frac{1}{2}$  Tjeneste, ialt 1647 Assistenten.

**10. Klasse.** 1470—1710 Kr. — 120 Kr. hvert Aar.

0 Medhjælpere.

**11. Klasse.** 2550—3540 Kr. — 330 Kr. hvert 3. Aar.

7 Tegneren og 4 Signalører.

**12. Klasse. a.** 2880—3540 Kr. — 330 Kr. hvert 3. Aar.

4 Overpostbudformænd, 1 Garagemester og 6 Kontorpakmestre. 1 Værkstedsforsmand, 2 Færgeførere og 2 Maskinister af 1. Grad.

**b.** 2880—3360 Kr. — 240 Kr. hvert 3. Aar.

92 Postbudformænd, 4 Postchaufførformænd og 5 Færgeførere, 1 Fører af Kabelskib, 1 Værk-

stedsformand, 2 Liniemestre, 4 Mekanikere, 1 Maskinmester af 2. Grad, 1 Varmemester og 1 Kabelmester.

**13. Klasse.** 2670 Kr. Efter 5 Aar 2820 Kr.

43 Pakmesterformænd, 9 Materiel-, Blanket-, Arkiv- og Trykkerformænd og 3 Maskinpassere af 1. Grad.

37 Overmontører og 4 Telegrafbudformænd.

**14. Klasse.** 2100—2550 Kr. — 150 Kr. hvert 3. Aar.

588 Overpakmestre, 402 Overpostbude, 6 Haandværkere, 4 Maskinpassere af 2. Grad, 68 Montører af 1. Grad og 1 Overmatros.

**15. Klasse.** 1920—2370 Kr. — 150 Kr. hvert 3. Aar.

460 Postpakmestre, 48 Postchauffører, 3 Portnere, 6 Fyrbødere og Matroses ved Færgstederne, 14 Kontorbude, 46 Montører af 2. Grad.

**16. Klasse.** 1800—2250 Kr. — 150 Kr. hvert 3. Aar.

804 Postbude og Telegrafbude i København og 790 Postbude og Telegrafbude i Provinsen, ialt 1594. 69 Telegrafarbejdere.

**17. Klasse. a.** 1800—2610 Kr. — 270 Kr. hvert 3. Aar.

119 Kontorister og Telefonister af 1. Grad.

**b.** 1320—2040 Kr. — 120 Kr. hvert 2. Aar.

512 Kontorister og Telefonister af 2. Grad.

**18. Klasse. I.** 1680—2040 Kr. — 120 Kr. hvert 3. Aar.

Landpostbude med fuld Tjeneste paa 30 km og derover, samt Hjælpepostbude med fuld Tjeneste.

— **II.** 1500—1740 Kr. — 120 Kr. hvert 3. Aar.

Landpostbude med 25—30 km og Hjælpepostbude med  $6\frac{2}{3}$ —8 Timers Tjeneste.

— **III.** 1290 Kr. Efter 3. Aar 1410 Kr.

Landpostbude med 20—25 km og Hjælpepostbude med  $5\frac{1}{3}$ — $6\frac{2}{3}$  Timers Tjeneste.

— **IV.** 1050 Kr.

Landpostbude med 15—20 km og Hjælpepostbude med 4— $5\frac{1}{2}$  Timers Tjeneste.

— **V.** 750 Kr.

Landpostbude med under 15 km og Hjælpepostbude med under 4 Timers Tjeneste.

3425 Landpostbude.

**Overtalligt Personale,** der remplacerer Personale i lavere Lønningsklasse eller Reserve- og Ekstrapersonale: 1 Hovedkasserer, 4 Telegrafbestyrere i 6. Løn. Kl., 3 Fuldmægtige, 10 Kontrolører af 2. Grad, 2 Overpakmestre, 15 Postpakmestre, 75 Postbude og Telegrafbude i København og 5 Postbude og Telegrafbude i Provinsen. Ialt 115 Personer, der lønnes med 482,800 Kr.





# H. H. THIELES BOGTRYKKERI

WALKENDORFS GADE 7  
KØBENHAVN · GRUNDL. 1770

Telefon: 1965 — 1966

*R E S E R V E R E T*

## **Andels-Anstalten Tryk**

(gensidigt Livsforsikringsselskab)

**Andelsforetagende for Livsforsikringer**

**Anstalten tegner alle Arter af Livsforsikringer**

(Kapitalforsikringer, Folkforsikringer, Renteforsikringer)

**Hovedkontor:**

Rosenørns Allé 1, København — Telefon 5050

**Afgelingskontor:**

Banegaardsplads 10, Aarhus — Telefon 3334

**Forlang overalt  
Most fyldte  
Mocca Bønner**

MURERMESTER

**G. C. ANDERSEN**

Rækkehusene — Godthaabevej

**JOHS. MØLLMANN**

INGENIØR-  
FORRETNING

TORDENSKJOLDSG. 11 KØBENHAVN

TELEFON: 4626

**C. SCHLEISNER**

KGL. HOF FARVERI

**Kemisk Tøjrensning**

*Hovedindleveringsted: Pilestræde 8*

*Indleveringssteder overalt i Byen*

# C. C. Petersens Enke

Sadelmagermester

Nr. Farimagsgade 78, St. o. G. Telf. Byen 5581 y.  
forhen Reventlowsgade 26. Leverandør til Postvæsenet.

## Jacob Holm & Sønners Fabrikker

Aktieselskab

Grundlagt 1794

*S E J L G A R N — T O U G V Æ R K*

## Laane- og Sparekassen for Embeds- og Bestillingsmænd

Kontor Frederiksholms Kanal 16<sup>1</sup>, København K.

*Aabent 10—3, Lørdag 10—2, Giro 4800*

Opmærksomheden henledes paa vor særlige *Spareafdeling*, i hvilken Tjenestemænd og disses Enker og Børn kan indskyde større eller mindre Beløb paa 3 Maaneders Opsigelse og med for Tiden 5 pCt. i aarlig Rente.

## $\frac{H}{F}$ Eimskipafélag Islands

(A/S. Islands Dampskibsselskab)

REYKJAVIK

ISLAND

Ekspeditionskontoret i København: Strandgade 25

Sin **Syge- og Ulykkesforsikring** tegner man i

## Nordisk Ulykkesforsikrings-Aktieselskab af 1898

Hovedkontor: Grønningen 17, K. Telf. 2860

NB. Selskabet har Overenskomst med Postvæsenets Syge- og Ulykkesforsikrings-Forening og er anerkendt af Staten til Tegning af lovpligtig Ulykkesforsikring og lovpligtig Motoransvarsforsikring. Selskabet tegner desuden Erhvervsudygtighedsforsikring, Sygeforsikring, alm. Ansvarsforsikring og Automobiltforsikring.

FORLANG ALTID

## Dansk Andels Ægexport's

kontrolstemplede nylagte Æg

Forlang hos Deres Leverandør

## Prima dansk Gulvfilt

Dansk Tæppeunderlagsfilt mærket „KALIT“

Nordisk Filtindustri Fabrik: Kongens Lyngby. Telef. Lyngby 714  
Kontor: Nørrebrogade 47. Telef. 7116 — 7136

## Til Private

som til Tjeneste-Cykler brug altid

**L A K J E R L Y G T E N**

# Oplysninger

om

## Postmesterembederne.

Forkortelser: Det første Tal: Kontorhold; jfr. Best. i Reglem. for Postlokaler, Kontorhold m. m. § 19 Pkt. 3. e. R.: For Tiden efter Regning. Tlg.: Telegrafkontor. Tfn.: Telefon. Oml.: Omlæsning. Gr.: Grænseforretninger. Lf.: Livsforsikring. St.: Stempelpapirusdsalg. Emb.: Embedsbolig. pr. B.: privat Bolig. Tallet foran Vær. = Værelser er Lejlighed + Gæste-, Pige- og Loftsværelser. Tallet foran Have angiver Arealet i Kv. Meter. Kat.: Katedral. Gym.: Gymnasium. Real.: Realskole kom.: kommunal. Sk.: Skole. pCt.: Skat i pCt., Ligningsprocent. Sidste Tal er Indbyggerantal.

- Aabenraa e. R., Tlg, Emb 4 + 3 Vær, Statsgym, Real, 8 pCt, 8760.  
 Aabybro 450, Oml 240 Emb 4 + 3 Vær, Have, Real, 5,3 pCt, 542.  
 Aabyhøj, Emb, 4,2 pCt, 4544.  
 Aakirkeby 500, Tlg, Oml 240, Emb 5 Vær, 50 Have, Real, 11,2 pCt, 1540.  
 Aalborg 4800, Tlg, Oml 700, Emb 5 + 2, Kat, kom, 10,7 pCt, 44,259.  
 Aalestrup 510, Oml 240, St, Emb 5 Vær, 1200 Have, Real, 4,1 pCt, 1155.  
 Aarhus 11,800, Oml 700, Emb 5 Vær, Kat, kom, Real, 10,3 pCt, 80,000.  
 Aars 500, Oml 240, St, Emb 5 Vær, 1100 Have, km. Real, 5,3 pCt, 1540.  
 Aarup 650, Lf, Emb 4 + 3 Vær, 380 Have, Real, 2,1 pCt, 956.  
 Allinge 560, Tlg, Emb 4 + 2 Vær, 260 Have, Sk, 19,7 pCt, 2280  
 Asaa 650, Emb 4 + 3 Vær, 400 Have, Sk, 7,0 pCt, 903.  
 Assens 800, Tlg, Emb 4 + 3 Vær, 380 Have, kom, Real, 10,8 pCt, 4820.  
 Augustenborg e. R, Tlg, Tfn, Emb 4 + 3 Vær, 200 Have, Sk, 11 pCt, 962.  
 Ballerup, Tlg, Emb 4 + 2 Vær, 170 Have, Sk, 4,3 pCt, 1995.  
 Birkerød 600, Tlg, Emb 5 + 2 Vær, 1000 Have, Latinsk, 4,7 pCt, 2175.  
 Bjerringbro 600, Emb 4 + 3 Vær, Real, 4 pCt, 1242.  
 Bogense 630, Tlg, Oml 240, Emb 4+1 Vær, Real, 12,3 pCt. 2850.  
 Borre 475, Bank 300, Emb 4 + 4 Vær, 820 Have, Real, 2,1 pCt. 172.  
 Braaskov e. R, Emb 4 + 3 Vær, 1500 Have, 2,9 pCt, 146.  
 Bramminge 600, Tlg, Oml 360, Emb 5 + 3 Vær, Sk, 5,3 pCt, 1940.  
 Brande 650, Oml 240, Emb 4 + 3 Vær, 2000 Have, Sk, 10 pCt, 2288.

- Broager e. R, Tlg, Emb 4 + 3 Vær, 150 Have, Real, 10,5 pCt, 1065.
- Brobyværk 420, Emb 3 + 4 Vær, Have, 4,2 pCt, 306.
- Brædstrup 500, Emb 5 + 2 Vær, 150 Have, Real, 6 pCt, 1055.
- Brønderslev 650, Tlg, Tfn, Emb 5 + 2 Vær, 350 Have, Real, 16,4 pCt, 5718.
- Brørup 600, Emb 4 + 2 Vær, Sk, 4,3 pCt, 1212.
- Byrum 400, Tfn 480, Li, Emb 5 + 2 Vær, 700 Have, Real, 6,5 pCt, 3250.
- Christiansfeld e. R, Emb 4 + 3 Vær, 624 Have, Real, 5,4 pCt, 670
- Dragør e. R, Tlg, Emb 4 + Vær, Sk, 5,74 pCt, 2050.
- Dronninglund 550, St, Emb 5 + 3 Vær, 300 Have, Real, 7,0 pCt, 860.
- Ebeltoft 600, Tlg, Tfn, Lf, Emb 6 + 2 Vær, 462 Have, kom. Real, 13,6 pCt, 1869.
- Esbjerg 2300, Tlg, Oml 500, Gr. 500, Emb 5 + 1 Vær, Gym, 14,7 pCt, 24,374.
- Esrom 320, Tlg, Emb 5 + 3 Vær, 1500 Have, Sk, 3,5 pCt.
- Faaborg 675, Tlg, Tfn, Oml 360, Emb 4 + 3 Vær, Real, 10,1 pCt, 4730.
- Fakse 600, Tfn, Emb 7 Vær, 700 Have, Real, 5,0 pCt, 1780.
- Fejø 370, Tfn, Emb 3 + 4 Vær, 800 Have, Sk, 1,8 pCt.
- Fjerritslev 740, Tlg, Oml 240, Emb 6 Vær, Real, 2,8 pCt, 1080.
- Fredensborg 600, Tfn, Lf, Emb 8 Vær, Sk, 4,5 pCt, 1450.
- Fredericia 1850, Oml 700, pr. B, Almen-, priv. Real, 10,5 pCt, 18,480.
- Frederikshavn 1700, Tlg, Oml 700, Gr 500, Emb 4 + 1 Vær, Real, 8,7 pCt, 9610.
- Frederikssund 800, Tlg, St, Emb 5 + 2 Vær, 1840 Have, Real, 9,5 pCt, 3167.
- Frederiksværk 1050, Tlg, Lf, Emb 5 + 2 Vær, 1650 Have, Real, 8,4 pCt, 2042.
- Frøstrup 350, Stationsforst., 6 Vær, 1200 Have, 6 pCt, 266.
- Fuglebjerg 600, Tfn, Emb 4 + 3 Vær, 900 Have, Sk, 2,2 pCt, 650.
- Følleslev 400, Tfn, Emb 6 Vær, 1400 Have, Sk, 3,2 pCt, 247.
- Gilleleje 430, Emb 5 + 2 Vær, 440 Have, kom. Real, 3,9 pCt, 1435.
- Glostrup, Tlg, Emb 4 + 2 Vær, 470 Have, Real 5,8 pCt, 3828.
- Glumsø 325, Emb 3 + 3 Vær, 1100 Have, Real, 2,8 pCt, 540.
- Graasten e. R, Tlg, Tfn, Emb 4 + 3 Vær, 900 Have, Real, 8,5 pCt, 2100.
- Gramby e. R, Tlg, Emb 4 + 2 Vær, 320 Have, 6,3 pCt, 650.
- Grenaa 1000, Tlg, Tfn, Lf, Emb 4 + 2 Vær, 40 Have, kom. Real 9,1 pCt, 4570.
- Grindsted 720, Oml 360, Emb 4 + 3 Vær, 1500 Have, Real, 4,6 pCt, 2000.
- Græsted 425, Emb 6 + 2 Vær, 700 Have, Sk, 5,2 pCt, 860.
- Gudhjem 450, Tlg, Emb 4 + 3 Vær, 50 Have, Sk, 3,5 pCt, 710.
- Gørlev e. R, Emb 3 + 4 Vær, 480 Have, Fri- og Bet. Sk, 2,3 pCt, 1100.
- Haderslev e. R, Tlg, Emb 5 + 2 Vær, Kat, Real, 7,5 pCt, 14,218.

- Hadsten 550, Lf, St, Emb 5 + 2 Vær, Real, 3,5 pCt, 1460.  
 Hadsund 600, Tlg, Tfn, Lf, Emb 4 + 5 Vær, 680 Have, Real, 4,6 pCt, 1970.  
 Hals 400, Emb 7 Vær, Have, Sk, 6,8 pCt, 1210.  
 Hammel 550, Tlg, Tfn, Kil, Lf, pr. B. Real, 8,3 pCt, 1555.  
 Hasle 550, Tlg, Emb 4 + 3 Vær, 300 Have, Frisk, 10 pCt, 1332.  
 1332.  
 Haslev 750, Tlg, Tfn, Emb 4 + 3 Vær, 400 Have, Gym, Real, 4,5 pCt, 5559.  
 Havndal 500, Emb 5 + 2 Vær, 400 Have, Sk, 4 pCt, 570.  
 Hedehusene Tlg, Emb 4 + 2 Vær, 780 Have.  
 Helsingø 550, Tlg, St, Emb 4 + 4 Vær, 1100 Have, Sk, 3 pCt, 1255.  
 Helsingør 1600, Tlg, Oml 500, Gr 500, Emb 5 + 3 Vær, kom. Almen Real, 10 pCt, 15,100.  
 Herlufmagle 345, Emb 4 + 3 Vær, 1500 Have, Sk, 4 pCt, 400.  
 Herning 1250, Tlg, Oml 360, Emb 6 + 3 Vær, kom. Real, 11 pCt, 9620.  
 Hillerød 1350, Tlg, Oml 360, Emb 5 + 3 Vær, 60 Have, 783 med Varme, Statssk, Real, 5,7 pCt, 6343.  
 Hjallerup 270 Emb 4 + 3 Vær, Have, Sk, 7 pCt, 750.  
 Hjørring 1300, Tlg, Oml 360, Emb 5 + 4 Vær, kom, Almen, 14 pCt, 11,303.  
 Hobro 1350, Tlg, Oml 240, Emb 4 + 2 Vær, kom. Real, 19,5 pCt, 6054.  
 Holbæk 1100, Tlg, Tfn, Oml 240, Emb 6 + 2 Vær, priv. og kom. Real, 10,2 pCt, 11,800.  
 Holstebro 1200, Tlg, Oml 360, Emb 5 Vær, kom, Real, 13,2 pCt, 9200.  
 Holsted 600, Lf, Emb 4 Vær, lille Have, Frisk, 6,8 pCt, 1015.  
 Holte 550, Tlg, Tfn, Emb 4 + 2 Vær, 70 Have, Almen, 6,2 pCt, 4330.  
 Hornbæk 350, Tlg, Emb 4 + 3 Vær, Have, Sk, 3,8 pCt, 1113.  
 Horsens 2800, Tlg, Oml 700, Emb 5 + 3 Vær, Statssk, kom, Real, 17,6 pCt, 28,717.  
 Horslunde 425 Stationsforst, Real, 2 pCt, 432.  
 Humble 405, Telefoncentr., Stationsforst., Real, 3,7 pCt, 363.  
 Hurup 500, Emb 4 + 3 Vær, Real, 3,7 pCt, 1150.  
 Højer e. R. Tlg, Emb 4 + 2 Vær, 6,3 pCt, 1115.  
 Høng 500, Oml 240, pr. B, Gym. Real, 3,5 pCt, 1200.  
 Hørsholm 550, Tlg, Lf, Emb 6 Vær, Real, 3,4 pCt, 1365.  
 Jellinge 750, Emb 4 + 3 Vær, 720 Have, Sem, Sk, 3,1 pCt, 840.  
 Juelsminde e. R, Emb 5 + 2 Vær, 1250 Have, Sk, 5,6 pCt, 650.  
 Jyderup 550, Tfn, Lf, Emb 4 + 2 Vær, 740 Have, Real, 3,9 pCt, 1045.  
 Jægerspris 410, Emb 3 + 3 Vær, 3270 Have, Sk, 2,8 pCt, 575.  
 Kallehave 300, Tfn, Oml 240, Emb 6 Vær, 2000 Have, Sk, 3 pCt, 288.  
 Kalundborg 950, Tlg, Oml 500, pr. B, kom. Real, 9,6 pCt, 6633.  
 Karby 350, Færgeri 360, Emb 5 + 2 Vær, 800 Have, Sk, 6,6 pCt, 400.

- Karrebæksminde 300, Tfn, Emb 3 + 2 Vær, 750 Have, Sk, 4,2 pCt, 300.
- Kellerup 600, Emb 4 + 5 Vær, 900 Have, Real, 6 pCt, 1681.
- Kerteminde 600, Tlg, Tfn, Lf, pr. B, kom. Real, 9,5 pCt, 3070.
- Klampenborg 700, Tlg, Tfn, Emb 4 + 4 Vær, 450 Have, 5,8 pCt, 3010.
- Knebel 400, Emb 4 + 2 Vær, 2000 Have, Sk, 4,4 pCt, 100.
- Koldby 500, Dampskibseksk. ca. 300, Emb 4 + 3 Vær, 1600 Have, Sk, 2,6 pCt, 132.
- Kolding 2550, Oml 700, Emb 5 + 2 Vær, Real, 16,5 pCt, 22,129.
- Korsør 1200, Tlg, Oml 700, Emb, kom. Real, 12 pCt, 9810.
- København K, Emb 6 + 1 Vær, 5,16 pCt. Stor Kbh. 771,663.
- Ø, Emb 4 + 4 Vær.
  - Omkart, Emb 4 + 1 Vær.
  - L, Oml 240, St.
  - Valby, Emb 4 + 1 Vær.
  - Automobil Garage, Emb 4 + 3 Vær, 800 Have.
  - Søborg, Emb 4 + 3 Vær, 300 Have, 7 pCt, 10,000.
  - Hellerup, Emb 6 + 2 Vær, lille Have, 5 pCt, 10,375.
  - Charlottenlund, Emb 6 + 1 Vær, Almen, Real, 5 pCt, 7050.
  - Gentofte, Tfn, Emb 4 + 3 Vær, 800 Have, Sk, 5 pCt, 8620.
  - Kastrup, Tfn, Emb 4 + 3, Mellem, 5,5 pCt, 2950.
- Køge 850, Tlg, Tfn, Oml 360, Emb 4 + 3 Vær, 50 Have, Borgersk, 10,5 pCt, 5600.
- Langaa 900, Oml 500, Emb 7 Vær, 35 Have, Real, 6,8 pCt, 1475.
- Lemvig 800, Tlg, Tfn, Lf, Emb 5 + 1 Vær, kom. Real, 11,6 pCt, 4410.
- Lohals 400, Emb 3 + 7 Vær, 2,3 pCt, 610.
- Lundby 500, Emb 6 Vær, Sk, 2,2 pCt, 386.
- Lunderskov 500, Oml 360, Emb 4 + 3 Vær, 540 Have, Privatsk, 7 pCt, 850.
- Lyngby 500, Tlg, Emb 5 + 3 Vær, Statssk, 5,8 pCt, 6530.
- Løgstør, Tlg, Færgeri 360, Emb 5 + 2 Vær, 350 Have, kom, Real, 9,7 pCt, 2700.
- Løgumkloster e. R, Tlg, Tfn, Emb 4 + 3 Vær, 719 Have, 9 pCt, 1690.
- Mariager 400, Tlg, Tfn, Lf, Emb 4 + 2 Vær, Have, Borgersk, 11,2 pCt, 1160.
- Maribo 800, Tlg, Oml 360, Emb 5 + 1 Vær, 382 Have, kom. Real, 9,3 pCt, 4640.
- Marstal e. R, Tlg, Emb 4 + 2 Vær, kom, Real, 10 pCt, 2320.
- Mern 650, Emb 7 Vær, Have, Sk, 3,3 pCt, 511.
- Middelfart 1050, Tlg, Oml 20, Emb 5 Vær, kom, Real, 16 pCt, 7095.
- Mørkøv 500, Emb 6 Vær, 200 Have, 3 pCt, 625.
- Nakskov 1200, Oml 240, Emb 6 Vær, kom, Gym, 15,8 pCt, 13,985.
- Neksø 600, Tlg, Emb 6 Vær, lille Have, Real, 9,9 pCt, 2780.
- Nibe 600, Tlg, Tfn, pr. B, kom. Real, 14,7 pCt, 1950.
- Nordborg e. R, Tlg, Tfn, Emb 4 + 4 Vær, 450 Have, kom, Mellem, 10,5 pCt, 1155.

- Nordby Fanø 500, Tlg, Tfn, Færgeri 1000, Emb 5 + 2 Vær, 400 Have, kom. Real, 7,5 pCt, 1916.
- Nyborg 950, Tlg, Oml 700, Emb 7 Vær, kom. Real, 9,4 pCt, 9772.
- Nykøbing F 1700, Tlg, Oml 700, Emb 9 Vær, Kat, Real, 14,8 pCt, 13,570.
- Nykøbing M 950, Tlg, Færgeri 360, Emb 5 + 4 Vær, 275 Have, Real, 14,2 pCt, 8277.
- Nykøbing Sj. 550, Tlg, Emb 6 Vær, 2097 Have, kom. Real, 12,5 pCt, 3980.
- Nysted 650, Tlg, Lf, St, Emb 8 Vær, kom. Real, 10 pCt, 1719.
- Næstved e. R, Tlg, Oml 700, Lf, Emb 5 + 3 Vær, 100 Have, kom. Real, 9,8 pCt, 11,194.
- N. Aaby 400, Emb 4 Vær, 300 Have, Real, 2,9 pCt, 975.
- N. Alslev 600, Tlg, Lf, Emb 4 + 5 Vær, 600 Have, Real, 1,4 pCt, 440.
- N. Nebel 600, Emb 4 + 4 Vær, 330 Have, Sk, 5,3 pCt, 562.
- N. Snede e. R, Stationsforst, 2 Vær, Privatsk, 7 pCt, 600.
- N. Sundby 700, Tlg, Lf, Emb 5 + 2 Vær, Real, 11 pCt, 6981.
- Odder 750, Tlg, Tfn, Emb 8 Vær, kom. Real, 9,1 pCt, 4230.
- Odense e. R, Tlg, Oml 700, pr. B, Kat, 5 pCt, 75,000.
- Otterup 600, Emb 4 + 3 Vær, 450 Have, Real, 2 pCt, 920.
- Padborg e. R, Emb 4 + 2 Vær, 750 Have.
- Præstø 575, Tlg, Tfn, Emb, kom. Real, 8,8 pCt, 1431.
- Randers e. R, Tlg, Oml 500, Emb 5 + 1 Vær, Statssk, Real, 13 pCt, 27,290.
- Ribe 800, Tlg, Tfn, Emb 5 + 3 Vær, stor Have, Kat, 6,6 pCt, 5414.
- Ringe 550, Tlg, Oml 240, St, Emb 7 Vær, 600 Have, Real, 3,8 pCt, 1680.
- Ringkøbing 950, Tlg, Oml 240, Emb 7 Vær, Have, kom, Real, 11 pCt, 3965.
- Ringsted 900, Tlg, Tfn, Oml 360, Emb 5 + 2 Vær, 677 Have, Real, 9,4 pCt, 5650.
- Risskov Emb 3 + 2 Vær, 6,8 pCt, 1700.
- Roskilde 1600, Tlg, Oml 700, pr. B, Kat, 8,6 pCt, 13,400.
- Roslev 700, Emb 4 + 3 Vær, 100 Have, Real, 14 pCt, 900.
- Rudkøbing 950, Tlg, Oml 240, Emb 9 Vær, 4500 Have, Real, 13,2 pCt, 4140.
- Ruds Vedby 300, Emb 4 + 4 Vær, 550 Have, Sk,, 2,36 pCt, 670.
- Ryomgaard 600, Oml 240, Emb 7 Vær, 170 Have, Real, 4,5 pCt, 425.
- Rødby 600, Tlg, Tfn, Lf, pr. B, Real, 18,5 pCt, 2738.
- Rødding e. R, Emb 4 + 3 Vær, 425 Have, kom. Real, 6,5 pCt, 1132.
- Røde Kro e. R, Oml 240, Emb 4 + 2 Vær, 1056 Have, Sk, 6 pCt, 951.
- Rønne 650, Emb 5 Vær, 900 Have, Sk, 4 pCt, 968.
- Rønne 1000, Tlg, Oml 360, Emb 5 + 2 Vær, 300 Have, Statssk, 13,6 pCt, 10,536.
- Rønnede 350, Tfn, Tfncentr., Emb 8 Vær, 1600 Have, 2,7 pCt.
- Saksøbing e. R, Tlg, Tfn, Lf, Emb 5 + 2 Vær, 750 Have, Real, 13,5 pCt, 2000.



- Sandved 430, Emb 4 + 3 Vær, 2000 Have, Sk, 3,9 pCt, 358.  
 Silkeborg 800, Tlg, Oml 360, Emb 5 + 1 Vær, 160 Have, Gym,  
 Real, 11,6 pCt, 11,375.  
 Sindal 600, Emb 5 + 2 Vær, 166 Have, Real, 5,5 pCt, 1106.  
 Skagen 550, Tlg, Lf, Emb 6 Vær, 435 Have, kom, Real, 9,9  
 pCt, 3984.  
 Skanderborg 850, Tlg, Oml 360, Emb 4 + 4 Vær, 1770 Have,  
 Real, 13,2 pCt, 4003.  
 Skelskør 650, Tlg, Emb 5 + 2 Vær, 150 Have, Real, 11,9  
 pCt, 2850.  
 Skern 950, Tlg, Tfn, Oml 360, Emb 4 + 2 Vær, Real, 7 pCt.  
 2857.  
 Skive 1150, Tlg, Oml 360, Emb 4 + 3 Vær, kom, Real, 16,8  
 pCt, 8638.  
 Skærbæk e. R, Tlg, Tfn, Færgeri 360, Emb 4 + 3 Vær, 300  
 Have, Real, 8 pCt, 1629.  
 Skørping 600, Emb 4 + 3 Vær, Sk, 3 pCt, 1085.  
 Slagelse 2200, Tlg, Oml 700, Emb 7 Vær, 630 Have, kom. Real,  
 10,4 pCt, 13,860.  
 Slangerup 400, Sk, 2,4 pCt, 1010.  
 Sommersted e. R, Emb 4 + 3 Vær, 500 Have, Sk, 8,5 pCt, 800.  
 Sorø 800, Tlg, Oml 240, Emb 4 + 3 Vær, 45 Have, Akademi,  
 7,2 pCt, 2838.  
 Stege 800, Tlg, Emb 5 + 2 Vær, 600 Have, kom, Real, 7  
 pCt, 2408.  
 Storehedinge 800, Tlg, Emb 5 Vær, kom, Real, 10,3 pCt, 2470.  
 Struer 1230, Tlg, Oml 500 Emb, Real, 13,2 pCt, 5100.  
 Stubbekøbing 800, Tlg, Tfn, Emb 6 + 1 Vær, 750 Have, kom,  
 Real, 16 pCt, 2225.  
 Svaneke 500, Tlg, Emb 4 + 3 Vær, 190 Have, Sk, 12,8 pCt, 1324.  
 Svendborg 2700, Tlg, Oml 600, pr. B, Gym, Real, 8,9 pCt, 14,694.  
 Svinninge 450, Tlg, Emb 4 Vær, 1600 Have, Real, 2,5 pCt, 615.  
 Sæby 550, Tlg, Tfn, Emb 7 Vær, 300 Have, kom, Real, 12,6  
 pCt, 2526.  
 Sønderborg e. R, Tlg, Emb 6 Vær, 202 Have, Statssk, 10,3 pCt,  
 10,405.  
 Sønderho 360, til priv. Ass. 360 Kr., Emb 5 Vær, 250 Have,  
 Sk, 4,6 pCt, 625.  
 Taars 500, Stationsforst, 7 Vær, 800 Have, Privatsk, 4,7 pCt, 440  
 Taastrup 750, Tlg, Emb 5 + 2 Vær, 400 Have, Real, 4,3 pCt,  
 2033.  
 Tandstet e. R, Tlg, Tfn, Emb 4 + 3 Vær, 450 Have, 6 pCt, 455.  
 Tarm 600, Oml 240, Emb 7 Vær, 95 Have, Real, 6 pCt, 1265.  
 Terndrup 320, Emb 4 + 4 Vær, 1050 Have, Sk, 2,8 pCt, 397.  
 Thisted 1100, Tlg, Oml 240, Færgeri 360, Emb 7 Vær, kom.  
 Real, 11,2 pCt, 7790.  
 Thorshavn 475, Gr 500, Lf, Emb 7 Vær, 300 Have, Sem,  
 Real, 2500.  
 Tinglev e. R, Oml 500, Emb 4 + 3 Vær, Real, 8,9 pCt, 1300.  
 Tofthund e. R, Emb 4 + 3 Vær, 430 Have, Sk, 6 pCt, 925.  
 Tranebjerg 400, Tfn, Emb 3 + 6 Vær, 1700 Have, Real, 3,7  
 pCt, 700.

- Tranekær 500, Emb 9 Vær, 9000 Have, 2,4 pCt, 407.  
Troense 450, Tlg, Tfn, Emb 9 Vær, 3000 Have, Sk, 4 pCt, 614.  
Tølløse 500, Oml 240, Emb 4 + 3 Vær, 150 Have, Real, 3,7 pCt, 825.  
Tønder e. R, Tlg, Oml 360, Emb 7 Vær, 270 Have, Gym, Real, 10,6 pCt, 5830.  
Tørring 470, Emb 4 + 3 Vær, 2000 Have, Real, 6,6 pCt, 1200.  
Uldum 350, Emb 4 + 3 Vær, Have, 3 pCt, 620.  
Ulfborg 450, Emb 4 + 3 Vær, 900 Have, Sk, 6 pCt, 977.  
Ullerslev 600, Emb 7 Vær, 1325 Have, Real, 0,9 pCt, 230.  
Vamdrup 550, Tfn, Emb 8 Vær, Have, Real, 8,5 pCt, 2330.  
Varde 950, Tlg, Oml 360, Emb 5 Vær, lille Have, kom, Real, 10,7 pCt, 5860.  
Vejen 700, Tlg, Tfn, Emb 5 + 3 Vær, 600 Have, 11,5 pCt, 3017.  
Vejle 2800, Tlg, Oml 500, pr. B, Almen, kom. Real, 15,4 pCt, 22,500.  
V. Skerninge 630, Tlg, Stationsforst, Frisk, 2,3 pCt, 477.  
Vestervig 420, Tlg, Tfn, St, Emb 7 Vær, Have, Sk, 3,1 pCt, 466.  
Viborg e. R, Tlg, Oml 500, Emb 5 + 2 Vær, Have, Kat, 10,8 pCt, 16,191.  
Viby J, Emb 3 Vær, 9 pCt, 6174.  
Vinderup 600, Emb 7 Vær, 150 Have, Sk, 5 pCt, 1275.  
Vojens e. R, Tlg, Oml 240, Emb 4 + 2 Vær, 2050 Have, Sk, 6,8 pCt, 1020.  
Vordingborg 800, Tlg, Tfn, Oml 700, Lf, Emb 7 Vær, 1000 Have, kom, Real, 12,1 pCt, 5639.  
Vraa 600, Emb 7 Vær, 75 Have, Frisk, 6 pCt, 1490.  
Ærøskøbing 400, Tlg, Tfn, Lf, Emb 4 + 3 Vær, stor Have, Real, 5,5 pCt, 1325.  
Ølgod 550, Emb 4 + 5 Vær, 150 Have, Sk, 6 pCt, 1310.  
Ørbæk 450, Emb 4 + 3 Vær, 1100 Have, Sk, 1,2 pCt, 406.  
Ørsted 450, Lf, Emb 4 + 3 Vær, 2000 Have, Sk, 4,5 pCt, 916.

Fordelingen af Værelser i Ikke-Statsbygninger bedes meddelt til Ass., Løjtn. E. O. Porner, Tekn. Afdl., Gendir., eller paa næste Bestillingsseddel til Aarbogen.

---

## Sundby & Rødseth

Speditører og Toldklarere

Ny Toldbodgade 33

Telefoner: 9499 — 14499 & 14899

# SKF

## Forenede danske Motorejere

St. Kongensgade 132  
KØBENHAVN

## Det danske Travelskab

Kontor: Fælledvej 25  
KØBENHAVN

## De Forenede Protokolfabriker

**Krystalgade 15 B.**  
KØBENHAVN  
Telefon Central 3930

## Det danske Gødnings-Kompagni

Amaliegade 15  
KØBENHAVN

Dampskibsselskaberne  
**Atlantehavet — Botnia**  
 KØBENHAVN

---

**Danish Dairies**  
 KØBENHAVN

---

**T H. E L L E B Y E**

Læderstræde 26

København

---

**A/s Nordiske Kabel- & Traadfabriker**  
 FABRIKSVEJ

København

C. 8825.

---

*Emil V. Abrahamson*

Toldbodgade 10

København.

---

**H. C. Clausen**

Østbanegade 83

København

---

**Akts. S. Houlberg**

F E D E V A R E R

Mittchellsgade

---

**A/s Glarmestrenes Glasforsikring**

Raadhusplads 45

C. 1303 — 1366 — 12649

AKTIESELSKABET

**Axel E. Møllers**

Damp-Krølhaarsspinderi

Kløvermarksvej 32

Telf. 1958—1959

*van Berkels Patent*

Gl. Strand 46

København

**Ritzaus Bureau**

KØBENHAVN

*Dansk Guldfabrik*

KØBENHAVN

**H. C. Petersen & Hansen**

Frederiksgade 1 (ved Marmorkirken)

Fineste Skrædderi og Herreekvipering

**Dansk Damekonfektion**

Reventlowgade 16

København

**Jul. Goldschmidts Eftf.**

Amaliegade 33

**P. Søht & Co.**

Assuranceforretning

Holmens Kanal 22

Central 1026

# Legater

## for Post- og Telegrafvæsenets Tjenestemænd og Efterladte.

Det danske Postvæsenes Jubilæumsfond af 24. December 1924. Oprettet af Staten i Anledning af 300 Aars Dagen for det danske Postvæsenes Grundlæggelse ved Kong Christian den 4's Forordning af 24. December 1624. — Formue 100,000 Kr. — Renterne af Fondets Kapital anvendes til Understøttelse af flittige og dygtige Postmænd, der ved Studier eller Rejser i Udlandet eller hjemme agter eller har søgt at dygtiggøre sig til deres Stilling. Understøttelserne uddeles hvert Aar i December Maaned i Legatportioner, der ikke kan være mindre end 200 Kr. Legatportionernes Antal for det enkelte Aar kan ikke være større end 10. — Fondets Bestyrelse bestaar af 5 Medlemmer, for Tiden Overpakmester P. Jensen, Formand, Kontorchef I. C. Nielsen, Kasserer, Ass. G. Hulegaard, Sekretær, Postmestre W. E. Philipsen og Landpostbud Kr. Petersen, Lejre. Indkaldelse af Ansøgninger om Legatportioner finder Sted gennem Officielle Medd., Dansk Post- og Telegraftidende og Posthornet.

Justitsraad **Holcks** Legat for Landpostbude. — Formue 100,000 Kr. — Af Renten anvendes mindst  $\frac{2}{3}$  i Portioner paa 50, 100, 150 eller 200 Kr. til aarlig Understøttelse for afskedigede Landpostbude eller deres Enker, og indtil  $\frac{1}{3}$  i Portioner af fornævnte Størrelse som Understøttelse en Gang for alle til i Tjeneste værende Landpostbude eller Postbude, der tidligere har været Landpostbude. — Legatet bestyres af Kontorchef I. C. Nielsen, 2det Ekspeditionskontor, Postkontrolør N. I. Albrecht- sen, Charlottenlund.

Legater, som bestyres af **Generaldirektoratet**:

Overpostkontrolør, Justitsraad **Frederik Schnabel** og Søstres Legat til gamle Postbude under Pakkeposten. — Formue 20,000 Kr. — Renten uddeles til gamle, værdige, trængende, saavel forhenværende som tjenstgørende Pakkepostbude med 100 Kr. aarlig. — Legatet bestyres af Generalsekretær Hollnagel Jensen og Kontorchef I. C. Nielsen.

Postmester, Major **Diogenes's** Ridder af Dannebrog og Dannebrogsmænd, Legat for forældreløse Postmesterdøtre. — Formue 13,000 Kr. — Renten udbetales til een forældreløs, ældre, ugift, værdig, trængende Datter af en Mand, der er død som Postmester i en af Landets Provinsbyer, altsaa ikke København. — Legatet bestyres i 2. Ekspeditionskontor.

Kontorpakmester **Søren Hansens** Legat til Fordel for Enker efter Overpakmestre i Bureautjeneste i Danmark. — Formue 8000 Kr. — Renterne uddeles i 4 lige store Portioner og tillægges værdige og trængende Enker efter Personer, som har gjort

Tjeneste som Overpakmestre i Bureautjeneste. Legatportionerne uddeles aarlig til Oktober Flyttedag som Huslejhjælp. — Legatet bestyres i 2. Ekspeditionskontor.

Legat, som bestyres af **Justitsministeriet**:

Forhenværende Postmester i Randers, Justitsraad Chr. P. **Schack Wiborgs** Legat for Postmester Enker. — Formue 42,000 Kr. — Renten uddeles til værdige og trængende Enker efter Postmestre. — Legatet bestyres af Kontorchef Th. Frølund, 2det Ekspeditionskontor.

Legater, som bestyres af **Overpostmesteren**:

1. Postkontrolør **Vilhelm Christensen** og Hustru Dorthe Kirstine, født Marcussens Legat for Postembedsmænd under Københavns Overpostmesterembede eller disses Enker. — Formue 10,000 Kr. — Renten uddeles den 31. Oktober hvert Aar; men er foreløbig forbeholdt en af Stifteren udpeget Person.

2. **Axeline Lorine Hartmann**, født Tottenberg's Konfirmationslegat for Københavns Postbude. — Formue 5,000 Kr. — Renten uddeles Foraar og Efteraar før Konfirmationen i Portioner paa 50 Kr.

3. Postkontrolør **Sophus Larsens** Legat. — Formue 1,000 Kr. — Renten uddeles om Efteraaret før Konfirmationen i 1 Portion paa 45 Kr. til en Tjenestemand af Postbudpersonalet ved Omkarteringspostkontoret.

4. Postbudformand **M. C. J. Skjerbæk** og Hustru Margrethe, født Hansen's, Legat. — Formue 1,000 Kr. — Renten, 45 Kr., uddeles i Januar som Hædersgave efter Indstilling fra visse Postbudforeninger.

5. Overpostbud **Søren Nissen Ganderup** og Hustrus Jubilæumslegat for Pengepostbude under Københavns Overpostmesterembede. — Formue 1,000 Kr. — Renten, 50 Kr. aarlig, anvendes som Hædersgave i Anledning af 40 Aars Jubilæum.

Legat, som bestyres af **Postmesteren i Odense**:

Frøken **Henriette Koppels** Legat for Postbude i Odense — Formue 5000 Kr. — Renten uddeles hvert Aar i December Maaned i lige store Portioner til 4 gamle Postbude i Odense.

Legat, som bestyres af „3 af de ved **Skanderborg Posthus ansatte Bypostbude**“:

Enkefru **Karen Clausens** Legat til Fordel for Skanderborg Bypostbude. Formuen bestaar af en Ejendom i Skanderborg. Foreløbig uddeles der ingen Legatportion. I Bestyrelsen sidder bl. a. Overpostbud C. M. Sørensen, Skanderborg.

Legat, som bestyres af **Foreningen for Post- og Telegrafvæsenets Embeds- og Bestillingsmænd af 22. Februar 1872**:

**Postvæsenets Jubilæumslegat** i Anledning af Foreningens 50 Aars Jubilæum. — Formue 10,000 Kr. — Formand, Postmester Christian Andersen, Valby.

Legat, som bestyres af **Enkekassen** af 2. Februar 1886:  
 Telegrafbestyrer **F. V. Jensens** Legat. — Formue 15,000 Kr.  
 — Renten anvendes til Huslejhjælp til Enker efter Medlemmer af Foreningen. — Formand, Kontorchef Gredsted, 4. Ekspeditionskontor (Telegrafafdeling), Generaldirektoratet.

Legat, som bestyres af **Postbudenes Byggeforening**:  
 Postkontrolør **Th. Fabers** Minde. — Formue 35,000 Kr. —  
 Renten udbetales til gamle og svagelige Postbude, som er Medlemmer af Postbudenes Byggeforening. — Formand, Postbudformand P. Knudsen, Langelandsvej 9, Kbh. F.

**Postvæsenets Jubilæumslegat** i Anledning af Foreningens 50 Aars Jubilæum. — Formue 10,000 Kr. — Formand, Postbudformand P. Knudsen.

Legat, som bestyres af **Københavns Postbudes Syge- og Begravelseskasse**:

Postmester **J. Chr. Hansen**, Nørrebro. — Formue 1.000 Kr.  
 — Renten uddeles til værdige og trængende Medlemmer af nævnte Syge- og Begravelseskasse. — Formand, Postbudformand Saaby, Østerfarimagsgade 69 D. 2., Kbh. Ø.

## Husmændenes Ulykkesforsikring

G1. Kongevej 5

Telef. Central 12 368

Cigarer.

Cigaretter.

**Chr. Augustinus**  
**Fabrikker**

Gullandsgade 7

København

Telefon: Central 622



**Vald. Hommel**

Kolonial — Kaffe  
en gros — en detail  
Lavendelstræde 5—7

BENYT KUN

**Vasa  
Stilladser**

**Anna  
Hansen**  
FJERKRÆ VILDT  
Nytorv 5  
Telf. 11.182

Akts.

**P. Trolle**  
DAMEKONFEKTION  
Frederiksborggade 24

**I. S. Salomonsen**

VEKSELERER  
Amagertorv 7

**Chr. A. Jensen**

Metalvarefabrik og Støberi  
FIOLSTRÆDE 9  
Tlf. 1861 - 13961

**P. Bolwig**

BYGNINGSARTIKLER

Nørrevold 23

**Chr. Romlund**

Vimmelskiftet 42  
København

**Sineus  
Larsen**

Isenkram & Køkkenudstyr  
Nordre Fasanvej 1

Akts.

**Chr. Jørgensens Sønner**

Snedkerier - Tapetserer &  
Dekorator - Møbelarchitekt  
Etableret 1880  
Sølvgade 32 Telefon 3838  
Ryvang 188 x

Akts.

**H. P. Nielsens**

Elektrokemiske Fabrik  
Kompagnistræde 2  
København

**Brd. Simonsgaard**

Jagtvej 155 B.

Tlf. 8910 - 8911

**J. P. Andersens Eftf.**  
**PENGE-**  
**SKABS-**  
**FABRIK**

**St. Kannikestræde 6-8**  
 Telf. Byen 1230

Akts.

**Budtz Müllers Eftf.**

Bredgade 29 Central 1078

**KODAKS**

Største Forretning for  
 Fotografer & Amatører

*E gros: Bredgade 29*

*En detail: St. Kongensgade 15*

Akts.

**Ballisk Gummivare Industri**

KØBENHAVN L.

Tlf. Taga 3010

**Gummimaatten Mascot**  
**Gummigulve Gummimaatter**

*Leveradør til Post- og  
 Telegrafvæsenet*

**REX**

POST BREVVÆGT

**REX**

POST-PAKKEVÆGT

Akts.

**Kleruff & Holger Nielsens**  
**Vægtfabrik**

Helsingborggade 16  
 Kjøbenhavn Str.

*Den ser godt.  
 der bærer  
 en*



*Okholm-Beille*

**VESTERBROGADE 61**

KØBENHAVN V.

**Kronprinsensgades**  
**Materialhandel**

ved cand. pharm. Jan Knub  
 Grundlagt 1833 af *Th. Lose*  
*Kun 1.Kls Materialvarer og  
 Krydderier*

Ekstrafin Kaffe

Eau de Cologne

Kamillethe

Paraffinolie etc.

**NISSENS**  
**VASKERI**

Frederiksberg Allé 27

Vester 5737 x.

Akts.

**Dansk Instrument**  
**& Apparatfabrik**

Kristianshavns Voldgade 37  
 (Lille Mølle)

**Ryg J. P. Schmidt's**  
**CIGAREER**

**Aroma special — Ipsa — Lille Aroma**

**Schrøder & Jørgensen**

PRÆCISION FRIGANGS KAFFEMØLLER

VODROFFSVEJ 6

KØBENHAVN

Aktieselskabet

**Schønbergs Papirvarefabrik**

Maskinposefabrik

Vesterbrogade 29

Telf. 7210 - 7211 - 7212

**Dansk Svovlsyre- & Superphosphatfabrik**

Amaliegade 15

København

**Akts. Kornhandel**

Stockholmsgade 1

København

**Kemp & Lauritzen**

Vestervoldgade 7—9

København

**Dampvaskeriet du Nord**

Graabrødretorv 12

Vasker alt

Byen 2012

Byen 2012

**Danske Isenkræmmeres Fællesindkøb**

St. Kongensgade 110

København

# Personalia.

Forkortelser:

**P. E. og Ass.** = Assistent.

**G. E.** = Assistent i Generaldirektoratet.

**B. E.** = Assistent ved de bevægelige Postkontorer.

**K. E.** = Assistent ved de københavnske Postkontorer.

**Mhp.** = Medhjælper.

**Otfb.** = Overtelegrafbestyreren.

**Tj. ved C. I. S.** = Tjenestegørende i Sønderjylland ved Commission Internationale, Slesvig.

Tallet i ( ) angiver Lønningsklassen.

## Minister for offentlige Arbejder.

**Friis-Skotte, Joh., M. f. Dr. Red.**, f. 1. Decbr. 74 i Vordingborg. Indtr. i Statsbanernes Tjeneste den 1. April 1890. Medlem af Frederiksberg Kommunalbestyrelse 08—24. Raadmand 19—24. Folketingsmand 1918. Medlem af Folketingets Finansudvalg 20—24 og af Lønningsraadet 19—24. Trafikminister fra 23. April 24 til 14. Decbr. 26 og fra 30. April 29.

## Generaldirektør.

**Mondrup, C. J.**, cand. polit., Kommandør af 2. Grad af Dannebrog og Dbm., Storriddet med Stjerne af „Den islandske Falk“, Kommandør af 1. Kl. af den svenske Vasaorden og af den norske St. Olavsorden, Erindringsmedaillen om Verdenspostforeningens 50-aarige Bestaaen, f. 20. Oktbr. 71 i Nødde-lund, Gullev. Indtr. i Postv. 1. Decbr. 88. 1. Juli 95 Volontær. 1. Oktbr. 95 Ass. 29. April 08 Fuldmægtig og 1. April 10 Ekspeditionssekretær i Postv.s Revision. 1. Juni 11 Postinspektør ved Nørrejyllands Overpostinspektorat. 1. Aug. 16 Postinspektør for 3. Distrikt, Aarhus. 1. Oktbr. 19 Overpostinspektør for 3. Distrikt, Aarhus. 1. Juni 22 Generaldirektør for Postvæsenet. 1. Juni 27 Generaldirektør for Post- og Telegrafvæsenet.

## Afdelingschefer.

**Christiansen, K. A.**, cand. polyt., R. af Dbg., f. 1. Maj 91 i Kbh. Indtr. i Tlgrv. 15. Septbr. 23. 1. Juli 24 Ingeniørass. ved Radio-Ingeniørkt. 1. Juni 26 Telegrafingeniør af 2. Grad ved Radio-Ingeniørkt. 1. Juli 26 kst. og 1. April 27 Chef for Telegrafv.s Tekniske Afdel. 1. Juni 27 Afdelingschef i Generaldir.

**Hollnagel Jensen, O. C.**, cand. jur., Kommandør af 2. Grad af Dbg. og Dbm., Storriddet af „Den islandske Falk“, Kommandør af 1. Kl. af den spanske Isabella den Katolskes Orden, Komman-

dør af 2. Kl. af den norske St. Olavsorden, af „Finlands hvide Rose“, af den svenske Nordstjerneorden samt R. af den preussiske Kroneorden 3\*, f. 18. Dec. 65 i Kbh. 1. Okt. 89 kst. Ass. 30. Aug. 90 Ass. i Generaldir. for Postv. 30. Jan. 00 Postmester for det sjæll. Jbp. Fungerer fra 1. Maj 06 i Gpd. 1. April 08 Postinspektør i Generaldir. 1. Oktbr. 16 Postinspektør og Chef f. Kurskontoret. 1. Februar 17 Generalsekretær for Postvæsenet.

**Sønder, I. L.**, cand. jur. og polit., R. af Dbg., Storriddet af „Den islandske Falk“, f. 24. Marts 82 i Aarhus. 1. Juni 11 Assistent i Ministeriet for offentlige Arbejder. 1. Jan. 23 kst. Kontorchef i Generaldir. f. Tlgrv. 1. April 25 Chef for Tlgrv.'s Administrations- og Regnskabsafdeling. 1. Juni 27 Afdelingschef i Generaldir.

### 1ste Lønningsklasse c.

**Wilhelmsen, F. G.**, cand. jur., R. af Dbg. og Dbm., R. af den svenske Nordstjerneorden, f. 27. Jan. 81 i Brede pr. Lyngby. Indtr. i Postv. 4. April 97. 1. Septbr. 02 Mhp. i Kbh. 28. Aug. 06 Ass. i Generalpostdir. 1. Oktbr. 07 Sekretær hos Generaldirektøren. 1. April 13 Fuldmægtig. 1. Juli 15 Ekspeditionssekretær. 1. Aug. 16 Vicepostinspektør i 3. Distrikt, Aarhus. 1. Febr. 17 kst. Postinspektør i Generald. 1. Marts 17 Postinspektør og 1. Oktbr. 19 Overpostinspektør i Generaldirektoratet, Chef for Kurskontoret. 1. Novbr. 21 Overpostmester i København.

### 2den Lønningsklasse.

**Aarup, P. C.**, R. af Dbg. og Dbm., f. 15. Oktbr. 65 i Kbh. Indtr. i Postv. 1. April 82. 1. Maj 86 G. E. 1. April til 1. Juni 91 konst. Postm. i Nykøbing, S. 1. Novbr. til 31. Decbr. 97 konst. Postm. i Ribe. 1. Maj til 1. Novbr. 98 konst. Postm. for jydsk Jbp. 26. Oktbr. 98 Postm. for Nørrejyll. Jbp. 1. Juli 12 Postm. i Aalborg. 1. Aug. 16 Postinspektør i 4. Distrikt, Aalborg. 1. Oktbr. 19 Overpostinspektør i 4. Distrikt, Aalborg. 1. Jan. 27 Overpostinspektør i 1. Distrikt, København.

**Abrahamsen, A. J. C.**, R. af Dbg. og Dbm., f. 10. Marts 65 i Kbh. Indtr. i Tlgrv. 13. Jan. 83. 1. April 83 Mhp. i Kbh. 1. Jan. 92 Tfist i Kbh. 1. Decbr. 12 til 30. April 13 u. f. Nr. 1. Maj 13 Tfist i Kbh. 1. Maj 17 Overtelegrafist og 1. Oktbr. 19 Kontrolør af 2. Grad i Kbh. 1. April 20 Kontrolør af 1. Grad i Kbh. 1. Novbr. 21 Telegrafbestyrer ved Kbh. Børsen. 1. Novbr. 22 Overtelegrafbestyrer i Kbh.

**Andersen, Jacob N. K.**, f. 23. Aug. 72 i Løgstør. Medlem af Bestyrelsen for Dansk Postmuseum. Medlem af Posteksamenskommissionen. Indtr. i Postv. 30. Oktbr. 89. 1. Novbr. 99 konst. K. E. 1. April 00 K. E. 09 Postekspeditør i Humlebæk. 1. Juni 11 Fuldmægtig af 1. Grad ved Østifternes Overpostinspektorat. 1. Maj 16 konst. Postinspektør. 1. Aug. 16 Vicepostinspektør i 1ste Distrikt, Kbh. 1. Oktbr. 19 Postinspektør i 1. Distrikt, Kbh. 20. Juli 20 kst. og 1. Maj 21 Over-

postinspektør for 5. Distrikt, Haderslev. 1. Juni 24 Overpostinspektør for 3. Distrikt, Aarhus.

**Carstensen, O. F.**, Løjtnant, R. af Dbg. og Dbm., f. 9. Oktbr. 67 i Thisted. Indtr. i Postv. 1. Aug. 82. 1. Okt. 89 P. E. i Frederikshavn. 6. Febr. 91 P. E. i Fredensborg. 1. Marts 92 P. E. i Stege. Fra 1. Aug. til 1. Okt. 93 kst. Postmester i Stege. 1. Juni 95 P. E. i Aalborg. 1. Juni 03 K. E. 1. Maj 08 Fuldmægtig af 1. Grad ved Østifternes Overpostinspektorat. 1. Juni 11 Postinspektør ved Østifternes Overpostinspektorat. 1. Aug. 16 Postinspektør for 2. Distrikt, Odense. 1. Oktbr. 19 Overpostinspektør for 2. Distrikt, Odense. 1. Novbr. 21 Overpostinspektør i Generaldirektoratet, Chef for Kurskontoret.

**Steenstrup, V. D. G.**, R. af Dbg. og Dbm., f. 8. Febr. 65 i Kvistgaard pr. Struer. Indtr. i Postv. 22. Septbr. 81. 1. Okt. 89 P. E. i Aarhus. 1. Juni 98 B. E. 1. Juni 00 P. E. i Aarhus. 1. Maj til 1. Juli 08 kst. Postkontrolør i Aarhus. 10. Maj til 11. Okt. 09 tjenstg. v. Landsudstillingen i Aarhus. 1. Maj 10 Postkontrolør af 2. Grad i Aarhus. 1. Nov. 11 kst. og 1. Dec. 13 Postkontrolør af 1. Grad i Aarhus. 1. Aug. 16 Vicepostinspektør i 2. Distrikt, Odense. 1. Oktbr. 19 Postinspektør i 2. Distrikt, Odense. 1. Novbr. 21 kst. og 1. Decbr. 21 Overpostinspektør i 2. Distrikt.

**Teisen, N. P.**, cand. jur., R. af Dbg., f. 14. Marts 72 i N. Sundby. Indtr. i Postv. 1. Decbr. 88. 1. Jan. 98 Assistent. 29. April 08 Fuldmægtig. 1. Juni 11 Ekspeditionsskretær. 1. Oktbr. 16 Vicepostinspektør i 4. Distrikt, Aalborg. 1. Oktbr. 19 Postinspektør i 4. Distrikt, Aalborg. 1. Jan. 27 Overpostinspektør i 4. Distrikt, Aalborg.

### 3die—10de Lønningsklasse.

**Aaen, E. C.**, f. 30. Juli 98 i Bangbostrand, Frederikshavn. Indtr. i Postv. 1. Marts 17 i Nykøbing Jyll. Fagpr. 1. Del 20—74. 1. Aug. 20 Mhp. i Roslev. 1. Marts 23 Afl. Ass. i Struer. 26. April 25 Ass. i Frederikshavn. Fagpr. 2. Del 29—51.

**Aaen, P. Jensen**, f. 30. Aug. 91 i Frederikshavn. Indtr. i Postv. 15. Septbr. 08. Fagpr. 12—81. 1. Maj 12 Mhp. i Kbh. 1. Septbr. 16 K. E. Fagpr. 2. Del 21—58.

**Aagaard, H. C. B.**, f. 27. Sept. 90 i Kbh. Indtr. i Postv. 19. Maj 06. Fagpr. 10—61. 1. Maj 10 Mhp. i Kbh. 1. Novbr. 15 P. E. i Frederiksværk. 1. Maj 16 K. E. Fagpr. 2. Del 18—36.

**Aagaard, Fru T. G. F. M.**, f. 25. Juli 87 Indtr. i Postv. 1. Septbr. 04. Fagpr. 08—65. 1. Maj 08 Mhp. i N. Sundby. 1. Maj 13 P. E. i Skelskør. 28. Febr. 15 Afsked efter Ansøgning. 1. Novbr. 19 Ass. i Svendborg.

**Aagaard, P. F.**, f. 5 Decbr. 68 i Ulriksdal, Falster. Indtr. i Postv. 12. Oktbr. 85. 1. Febr. 93 P. E. i Sorø. 1. Juni 94 K. E. 1. Febr. 02 B. E. Øjbp. Kbh. 1. Juni 18 Postkontrolør af 3. Grad ved Øjbp. 1. Dec. 19 Postkontrolør af 2. Grad i Kbh. (7.)

**Aardal, F.**, f. 21. Novbr. 91. Indtr. i Postv. 1. Oktbr. 12. 1. Decbr. 17 Mhp. i Vedbæk. 1. Oktbr. 19 Ass. i Gilleleje. 1. Jan. 20 Afl. Ass. i Kbh. 1. Okt. 20 Ass. i Kbh.

**Aardal, Fru J.**, f. 10. Juni 93 i Rønne. Indtr. i Tlgrv. 1. Septbr. 12. Fagpr. 13—92. 1. Juni 13 Mhp. i Nykøbing F. 1. Juli 18 Ass. ved Otfb.

**Aarup, K. E.**, f. 21. Marts 12 i Kbh. Indtr. i Post- og Tlgrv. 1. Septbr. 30. 10. Novbr. 30 Elev ved Opm.

**Aasberg, C. J. C.**, f. 22. Juni 83 i Stubbekøbing. Indtr. i Postv. 1. April 00. Fagpr. 03—51. 1. Maj 05 Mhp. i R. Vedby. 1. Maj 09 P. E. i Holbæk. 1. Novbr. 29 Kontrolør af 2. Grad i Helsingør. (7.)

**Abel, C. C. V.**, f. 28. Juli 68 i Vejlbj. Indtr. i Tlgrv. 11. April 83. 1. Juli 83 Mhp. i Fredericia. 1. April 92 Tfist i Fredericia. 1. April 09 Overtelgrafist i Esbjerg. 1. Juni 13 Overtelgrafist i Aalborg. 1. Febr. 18 Telgrafbest. i Thisted. 1. Juni 22 Underdelgrafbest. i Aarhus. 1. Septbr. 26 Telgrafbest. i Svendborg. 1. April 28 Postmester i Svendborg. (4.)

**Abel, G. H.**, Løjtnant, f. 24. Novbr. 87 i Ribe. Indtr. i Postv. 15. Juli 04. Fagpr. 08—58. 1. Maj 08 Mhp. i Bramminge. 1. Maj 14 P. E. i Ribe. Tj. ved C. I. S. 1. Juni 20 Ass. i Augustenborg. 1. Maj 27 Ass. i Aabenraa.

**Abel, K. E.**, f. 25. Aug. 81. Indtr. i Postv. 31. Juli 99. Fagpr. 03—61. 1. Maj 05 Mhp. i Fredericia. 1. Maj 09 P. E. i Løgstør. 1. Maj 13 B. E. Tj. ved C. I. S. 1. Juni 20 Ass. i Haderslev. 24 Postekspeditør i Rungsted. 1. Marts 26 Postkontrolør af 2. Grad i Herning. 1. Maj 28 Postmester i Augustenborg. (7.)

**Abildgaard, J. C. M. P.**, Løjtnant, f. 1. Jan. 71 i N. Lem. Indtr. i Postv. 1. Marts 88. 1. Decbr. 97 P. E. i Horsens. 1. Aug. 98 P. E. i Nyborg. 1. Oktbr. 99 B. E. i Nyborg. 1. Maj 08 B. E. i Kbh. 11. Febr. til 1. Maj 08 konst. Postmester i Jyderup. 1. April 20 Postkontrolør af 2. Grad i Generaldir. (7.)

**Abrahamsen, P.**, f. 25. Febr. 89 i Kbh. Indtr. i Tlgrv. 6. April 06. Fagpr. 08—84<sup>4</sup>/<sub>5</sub>. 1. Septbr. 06 Mhp. i Esbjerg. 1. Marts 14 Tfist i Kbh. 3. Maj 17 Tfist i Generaldir. 1. Aug. 21 Fuldmægtig i Generaldir. 15. Novbr. 27 i 4. Overinsp. Distrikt. 1. Jan. 30 ved Telegraflaboratoriet. (6.)

**Agersted, A. F. S.**, f. 16. Novbr. 82 i Kirkehyllinge. Indtr. i Tlgrv. 16. Marts 00. Fagpr. 04—71. 1. Juli 01 Mhp. i Aarhus. 1. Maj 05 Tfist i Kbh. 1. April 11 Tfist. i Teknisk Afd. 1. Aug. 17 Telgrafmester. 1. Novbr. 30 Ktr. af 2. Grad ved Otfb. (7.)

**Agersted, Fru G. M. L.**, f. 1. Septbr. 99 i Helsingør. Indtr. i Tlgrv. 18. Oktbr. 15. Fagpr. 18—103. 1. Oktbr. 18 Mhp. i Stege. 1. Novbr. 21 Ass. i Helsingør. 1. Novbr. 25 Ass. ved Otfb. 1. Juli 27 Ass. ved Opm.

**Agger, Frk. B. J. H.**, f. 17. Novbr. 00 i Bodilsker. Indtr. i Postv. 1. Septbr. 18. 1. Novbr. 18 Elev i Ringkøbing. Fagpr. 1. Del 21—81. 1. Septbr. 21 Mhp. i Herning. 1. Septbr. 24 Afl. Ass. ved Opm. 1. Septbr. 28 Ass. i Girøkt.

**Agger, P. V.**, cand. polyt., f. 11. Novbr. 79 i Vadskjærgaard, Tørring. Indtr. i Tlgrv. 15. Juli 19. 1. Maj 21 Ingeniørassistent ved 3. Ingeniørdistr. (6.)

**Ahlefeldt Laurvigen, Greve J. H. A. L.**, f. 18. Aug. 82. Indtr. i Postv. 1. Novbr. 01. Fagpr. 07—78. 1. Novbr. 07 Mhp. i

Kbh. 1. Maj 12 P. E. i Holstebro. 1. Maj 16 i Tølløse. 1. Okt. 23 Ass. i Frederikshavn. 1. Septbr. 29 Ass. i Gilleleje.

**Ahrens, G. K. T.**, f. 26. Maj 75 i Kbh. Indtr. i Tlgrv. 23. Febr. 91. 1. Decbr. 91 Mhp. i Kbh. 1. Maj 96 Tfist i Kbh. 1. Juli 19 Overtelegrafist. 1. Oktbr. 19 Kontrolør af 2. Grad. 1. Marts 23 Kontrolør af 1. Grad ved Otfb. (6.)

**Ahrnell, G. W.**, f. 10. Septbr. 90. Indtr. i Postv. 1. Maj 07. Fagpr. 11—89. 1. Maj 11 Mhp. i Kbh. 1. April 16 K. E. 15. Novbr. 22 B. E. ved Jbp. 1., Kbh. 15. Novbr. 28 Ass. i Kbh.

**Ahrnell, L. A.**, Løjtnant, f. 15. Septbr. 95. Indtr. i Postv. 1. Oktbr. 12. Fagpr. 15—89. 1. Maj 17 Aflmhp. i Kbh. 1. Oktbr. 19 Afl. Ass. ved Opm. 1. Okt. 20 Ass. i Kbh. Fagpr. 2. Del 26—54. 1. Septbr. 26 Ass. ved Jbp. 1., Kbh.

**Akselbo, E.**, f. 14. Oktbr. 91. Indtr. i Postv. 1. Septbr. 07. Fagpr. 11—58. 1. Maj 11 Mhp. i Randers. 1. Novbr. 16 P. E. i Hadsund.

**Albrechtsen, N. J.**, f. 18. April 74 i Askeby. Indtr. i Postv. 14. Juli 94. 1. Septbr. 02 Mhp. i Klampenborg. 1. Maj 05 P. E. i Fredericia. 1. Maj 07 K. E. 1. Maj 26 Postkontrolør af 2. Grad i Charlottenlund. (7.)

**Albrechtsen, Th. E.**, f. 14. Maj 92. 1. Juni 17 Postbud. 1. Jan. 22 Elev i Kbh. Fagpr. 1. Del 23—101. 1. April 23 Aflmhp. i Kbh. 1. April 24 Ass. i Maribo. Fagpr. 2. Del 26—60. 1. Maj 28 Afl. Ass. ved Opm. 1. Maj 29 Ass. ved Jbp. 1., Kbh.

**Alfast-Jensen, M.**, f. 28. Oktbr. 79 i Besser pr. Tranebjerg. Indtr. i Postv. 1. Septbr. 95. 1. Septbr. 02 Mhp. i Fuglebjerg. 1. Maj 06 P. E. i Præstø. 28. April 18 P. E. i Roskilde. 19 Postekspeditør i Snekkersten. 1. Maj 25 Postkontrolør af 2. Grad i Slagelse. (7.)

**Alkjær, C. A.**, f. 21. Juni 91. Indtr. i Postv. 1. Marts 10. Fagpr. 13—96. 1. Juli 13 Mhp. i Kbh. 1. Marts 17 P. E. i Nr. Alslev. 1. Juni 17 P. E. i Kbh. 1. April 20 Ass. i Girokt. Fagpr. 2. Del 20—57.

**Allert, H. E.**, f. 14. Juni 11 i Kbhvn. Indtr. i Post- og Tlgrv. 1. Septbr. 30. 10. Novbr. 30 Elev ved Opm.

**Ammentorp, A.**, f. 9 April 91 i Fredericia. Indtr. i Tlgrv. 2. Oktbr. 08. Fagpr. 10—80 $\frac{1}{2}$ . 1. Jan. 11 Mhp. i Fredericia. 1. Juli 13 til 30. Juni 14 u. f. Nr. 1. Juli 14 Mhp. i Fredericia. 1. Maj 16 Ass. i Fredericia. 1. Maj 30 Kontrolør af 2. Grad i Esbjerg. (7.)

**Amorsen, L. C.**, f. 13. Aug. 01 paa Frederiksberg. Indtr. i Tlgrv. 16. Aug. 19. Fagpr. 21—85. 1. Septbr. 22 Mhp. ved Otfb. 1. Septbr. 25 Ass. ved Otfb.

**Amstrup, C. E.**, f. 1. Maj 71 i Ringkøbing. Indtr. i Postv. 1. Juni 86. 1. Juni 96 P. E. i Varde. 1. Juni 99 P. E. i Hjørring. 1. Maj 15 Postkontrolør af 2. Grad i Randers. 1. Maj 20 Postmester i Fjerritslev. (6.)

**Andersen, A.**, f. 22. Marts 78 i Hemstok pr. Skanderborg. Indtr. i Postv. 1. April 95. 1. Septbr. 02 Mhp. i Nibe. 1. Maj 06 P. E. i Hammel. 1. Maj 10 K. E. 1. Juni 23 Postkontrolør af 2. Grad i Kbh. (7.)

**Andersen, Fru A.**, f. 10. Maj 97 i Herning. Indtr. i Tlgrv.



1. Oktbr. 14. Fagpr. 17—93. 1. Juni 17 Mhp. i Aarhus. .  
Oktbr. 20 Ass. i Herning. 1. Septbr. 22 Ass. i Aarhus.
- Andersen, A. A.**, f. 18. Aug. 82 i Lørslev ved Hjørring. Indtr. i Postv. 1. Marts 01. Fagpr. 06—42. 1. Novbr. 07 Mhp. i Hjørring. 1. Maj 12 P. E. i Fjerritslev. 1. Juli 13 P. E. i Odense. 1. Maj 26 Postkontrolør ved Indlev. i Odense (7).
- Andersen, A. A.**, f. 28. Febr. 02 i Kbh. Indtr. i Tlgrv. 15. Maj 19. Fagpr. 21—85. 1. Juni 22 Mhp. ved Otfb. 1. Juni 25 Ass. ved Otfb.
- Andersen, A. C.**, f. 24. Juli 93. Indtr. i Postv. 1. Oktbr. 10. Fagpr. 16—55. 1. Jan. 19 Mhp. i Svebølle. 1. Oktbr. 19 Ass. i Kolding. 1. Juni 23 Ass. i Ringkøbing. 1. Maj 27 Afl. Ass. i Vejle.
- Andersen, A. E. E. Godskesen**, f. 3. Marts 91. Indtr. i Postv. 1. Aug. 06. Fagpr. 10—85. 1. Maj 10 Mhp. i Ebeltoft. 1. April 16 P. E. i Herning. 3. Juni 17 P. E. i Thorshavn. 1. Maj 20 Ass. ved Jbp. 1. 1. Novbr. 20 Ass. i Kbh. Fagpr. 2. Del 22—58. 1. Juni 22 Ass. ved Jbp. 1, Kbh. 1. Maj 25 Ass. i Gdir. 1. Decbr. 27 Ass. i Girokt.
- Andersen, A. H.**, f. 12. Decbr. 84 i Assens. Indtr. i Postv. 15. Septbr. 01. Fagpr. 05—64. 1. Septbr. 06 Mhp. i Korsør. 1. Maj 10 P. E. i Nyborg. 1. Maj 12 K. E. 1. April 28 Kontrolør af 2. Grad ved Kbh. Omk. (7.)
- Andersen, A. J. A.**, f. 8. Decbr. 82. Indtr. i Postv. 18. Marts 01. Fagpr. 04—70. 1. Maj 05 Mhp. i Vordingborg. 1. Maj 09 P. E. i Fjerritslev. 1. Maj 12 B. E. i Fredericia. Jbp. 3.
- Andersen, A. K.**, f. 11. Oktbr. 83 i Marstal. Indtr. i Tlgrv. 27. Juli 99. 1. Oktbr. 00 Mhp. i Odense. Fagpr. 03—69. 1. Septbr. 04 Tfist i Kbh. 1. Oktbr. 19 Ass. i Kbh. 1. Juni 22 Kontrolør af 2. Grad i Skagen. 1. Juli 23 Kontrolør af 2. Grad i Hjørring. (7.)
- Andersen, A. L. E.**, f. 1. Decbr. 78 i Kerteminde. Indtr. i Postv. 1. Maj 94. 1. Septbr. 02 Mhp. i Kbh. 1. Maj 05 P. E. i Frederikshavn. 1. Maj 06 K. E. 1. Febr. 25 Postkontrolør af 2. Grad i Kbh. (7).
- Andersen, A. P.**, f. 5. Septbr. 69 i Lundegaard pr. Frederikssund. Indtr. i Postv. 11. Septbr. 86. 1. Juni 98 P. E. i Randers. 1. Juni 99 P. E. i Næstved. 1. April 11 P. E. i Roskilde. 1. Aug. 17 Postmester paa Læsø. 1. Septbr. 27 Postmester i Aarup. (6.)
- Andersen, A. P.**, f. 7. April 98. Indtr. i Postv. 1. Oktbr. 14. Fagpr. 17—65. 1. Oktbr. 19 Mhp. 1. Oktbr. 20 Ass. i Arden. 1. Marts 25 Afl. Ass. ved Opm. Fagpr. 2. Del 30—59.
- Andersen, Frk. A. P.**, f. 29. Oktbr. 97 i Struer. Indtr. i Tlgrv. 1. Febr. 15. Fagpr. 15—73. 1. Novbr. 15 Mhp. ved Otfb. 1. Febr. 21 Ass. ved Otfb.
- Andersen, C.**, f. 8. April 11 i Nykøbing M. Indtr. i Post- og Tlgrv. 1. Septbr. 30. 10. Novbr. 30 Elev i Lemvig.
- Andersen, Frk. C. A.**, f. 28. Novbr. 69 i Faaborg. Indtr. i Postv. 1. April 89. 1. Febr. 07 Mhp. i Hørsholm. 1. Oktbr. 19 Ass. i Hørsholm.
- Andersen, C. C.**, f. 24. Oktbr. 73 i Nyborg. Indtr. i Postv. 1. Maj 91. 1. Juni 01 P. E. i Korsør. 1. Maj 10 K. E. 1. Aug.

21 Postkontrolør af 2. Grad. 1. Maj 30 Kontrolør af 1. Grad i Kbh. (6).

**Andersen, C. C.**, f. 24. Decbr. 90 i Kbh. Indtr. i Postv. 1. Marts 08. Fagpr. 12—59. 1. Maj 12 Mhp. i Hillerød. 1. Jan. 16 P. E. i Aalestrup. 29. April 17 P. E. i Svendborg. 28. April 18 K. E. Fagpr. 2. Del 20—36.

**Andersen, C. C.**, f. 12. April 00 i Fredericia. Indtr. i Tlgrv. 1. Jan. 18. Fagpr. 19—77. 1. Maj 19 Mhp. ved Otfb. 1. Jan. 24 Ass. i Fredericia. 1. Juni 29 Ass. ved Otfb. 7. April 30 Ass. i Fredericia T.

**Andersen, C. F.**, f. 29 .Marts 72 i Kbh. Indtr. i Postv. 6. Sept. 87. 1. Juni 96 K. E. 1. Maj 17 Postkontrolør af 3. Grad. 1. Oktbr. 19 Postkontrolør af 2. Grad. 1. Aug. 22 Postkontrolør af 1. Grad i Kbh. 1. Juni 30 Postmester i Valby. (5).

**Andersen, C. G.**, f. 5. Novbr. 91, Hanstholm Fyr. Indtr. i Postv. 15. Septbr. 08. Fagpr. 12—60. 1. Maj 12 Mhp. i Kbh. 1. Decbr. 16 P. E. i Ørsted. 28. April 18 K. E. Fagpr. 2. Del 21—44.

**Andersen, Fru E.**, f. 3. Febr. 00 i Thorsager. Indtr. i Postv. 1. Septbr. 18. 1. Novbr. 18 Elev i Horsens. Fagpr. 1. Del 21—77. 1. Septbr. 21 Aflmhp. ved Opm. 1. Septbr. 24 Afl. Ass. ved Opm. 1. Juli 26 Ass. i Kbh.

**Andersen, Fru E. A.**, f. 2. Novbr. 97 i Aalborg. Indtr. i Tlgrv. 1. April 16. Fagpr. 16—78. 1. Jan. 17 Mhp. i Korsør. 1. April 22 Ass. i Svendborg. 1. Juli 24 Ass. ved Otfb.

**Andersen, E. J.**, f. 1. Aug. 97 i Aalborg. Indtr. i Postv. 1. Oktbr. 14. Fagpr. 17—77. 1 .Oktbr. 19 Aflmhp. i Aalborg. 1. Oktbr. 20 Afl. Ass. i Aalborg. Fagpr. 2. Del 25—45. 15. April 27 Ass. i Frederikshavn. 1. Maj 29 Ass. ved Jbp. 2., Fredericia.

**Andersen, Frk. E. J.**, f. 5. Jan. 01 i Aarhus. Indtr. i Tlgrv. 1. Septbr. 18. Fagpr. 19—105. 1. Maj 19 Mhp. i Aarhus. 1. Septbr. 24 Ass. i Aarhus. 1. Oktbr. 25 Ass. ved Otfb. Postfagpr. 30—56.

**Andersen, E. K.**, f. 19. April 14 i Hyllinge. Indtr. i Post- og Tlgrv. 1. Septbr. 30. 10. Novbr. 30 Elev i Næstved.

**Andersen, Fru E. M.**, f. 17. Jan. 02 i Esbjerg. Indtr. i Tlgrv. 16. Aug. 19. Fagpr. 21—82. 1. Septbr. 22 Mhp. i Esbjerg. 1. Septbr. 25 Ass. i Esbjerg. 1. Novbr. 28 Ass. ved Otfb.

**Andersen, E. V.**, f. 23. Aug. 03 i Middelfart. Indtr. i Tlgrv. 17. Maj 20. Fagpr. 22—82. 1. Juni 23 Mhp. ved Otfb. 1. Juni 26 Ass. ved Otfb. 1. Juli 27 Ass. ved Opm.

**Andersen, Fru F.**, f. 22. Marts 86 i Arizona. Indtr. i Tlgrv. 25. Juli 05. Fagpr. 10—69½. 1. Jan. 07 Mhp. i Hjørring. 1. April 11 Ass. ved Otfb. 1. Juni 16 Ass. i Aarhus. 1. Maj 20 Ass. ved Otfb.

**Andersen, F. E. Torné**, f. 8. Aug. 61. Indtr. i Postv. 23. Juni 79. 1. Juni 86 kst. B. E. 28 April 87 B. E. ved Øjbp. 1. Juli 12 til 30. April 13 kst. Postmester i Kallehave. 1. Maj 13 Postmester i Kallehave. (7.)

**Andersen, F. H.**, f. 18. Jan. 89. Indtr. i Postv. 1. Septbr. 07. Fagpr. 11—89. 1. Maj 11 Mhp. i Nykøbing F. 1. Maj 14 K. E.

1. Maj 16 Afl. P. E. i Aarhus. 15. Maj 17 Afl. P. E. i Kbh. 27. April 19 K.E. Fagpr. 2. Del 21—51.

**Andersen, Fru G. M.**, f. 9. April 98 i Skydebjerg. Indtr. i Tlgrv. 1. Septbr. 16. Fagpr. 17—91. 1. Juni 17 Mhp. i Odense. 1. Septbr. 22 Ass. ved Otfb.

**Andersen, Fru G. M. K.**, f. 28. Jan. 03 i Esbjerg. Indtr. i Tlgrv. 16. Aug. 19. Fagpr. 21—83. 1. Septbr. 22 Mhp. i Esbjerg. 1. Septbr. 25 Ass. i Esbjerg. 1. Novbr. 26 Ass. ved Otfb.

**Andersen, H. B.**, f. 9. Decbr. 81 i Aalborg. Indtr. i Postv. 1. Aug. 98. 1. Septbr. 02 Mhp. i Aalborg. 1. Decbr. 07 P. E. i Stege. 1. Maj 11 P. E. i Aarhus. 19 Postekspeditør i Rungsted. 1. Maj 26 Postkontrolør af 2. Grad og Bestyrer af Aabvøj. (7.)

**Andersen, H. C.**, f. 25. Decbr. 88. Indtr. i Postv. 1. Oktbr. 05. Fagpr. 10—86. 1. Maj 10 Mhp. i Helsingør. 1. Maj 14 P. E. i Odense. 1. Maj 15 Afl. P. E. i Odense. 1. Febr. 17 Afl. P. E. i Kbh. 28. April 18 K. E. Fagpr. 2. Del 18—47. 27. April 19 Ass. i Helsingør.

**Andersen, H. C.**, f. 27. Maj 98 i Aarhus. Indtr. i Postv. 1. Oktbr. 14. Fagpr. 17—74. 1. Oktbr. 19 Aflmhp. i Aarhus. 1. Oktbr. 20 Afl. Ass. ved Opm. Fagpr. 2. Del 24—53. 1. Maj 26 Afl. Ass. i Kbh. 1. Oktbr. 28 Afl. Ass. ved Opm.

**Andersen, H. L. A.**, cand. phil., f. 15. Decbr. 89. Indtr. i Postv. 1. Maj 06. Fagpr. 10—86. 1. Maj 10 Mhp. i Kbh. 1. Maj 12 Ass. i Rev. 1. Oktbr. 16 G. E.

**Andersen, H. O. E.**, f. 10. April 86 i Rønne. Indtr. i Tlgrv. 10. Juli 06. 1. Aug. 07 Tegner ved 1. Ingeniørdistr. 1. Maj 24 Telegrafmester af 2. Grad og 1. Maj 28 af 1. Grad i Teknisk Afd. (Værkstedet). (6.)

**Andersen, Frk. I. H.**, f. 20. Septbr. 99 i Vejle. Indtr. i Tlgrv. 1. Septbr. 17. Fagpr. 18—79. 1. Juni 18 Mhp. i Vejle. 1. Septbr. 23 Ass. i Vejle. Postfagpr. 30—51.

**Andersen, Frk. I. M.**, f. 20. Juli 00 i Frederikshavn. Indtr. i Postv. 1. Septbr. 18. 1. Novbr. 18 Elev i Fr.havn. Fagpr. 1. Del 21—82. 1. Septbr. 21 Mhp. i Frederikshavn. 1. Septbr. 24 Afl. Ass. i Grenaa. 1. Oktbr. 26 Ass. i Frederikshavn.

**Andersen, J. A.**, f. 18. Juli 05 i Hvidemose. Indtr. i Tlgrv. 16. Septbr. 22. Fagpr. 25—73. 1. Oktbr. 25 Mhp. i Nykøb. F. 1. Oktbr. 28 Afl. Ass. i Nykøbing F.

**Andersen, Jacob**, f. 4. April 84 i Søllested pr. Glamsbjerg. Indtr. i Postv. 1. Febr. 03. Fagpr. 06—63. 1. Juni 07 Mhp. i Kbh. 1. Maj 11 P. E. i Roskilde. 1. Maj 13 Afl. P. E. i Kbh. 1. Maj 16 P. E. i Roskilde.

**Andersen, Frk. J. D.**, f. 3. Jan. 99 i Gerrild. Indtr. i Postv. 1. Marts 17. 1. Maj 17 Elev i Grenaa. Fagpr. 1. Del 21—57. 1. April 21 Aflmhp. i Hobro. 1. April 24 Ass. i Mariager. 1. Novbr. 26 Afl. Ass. i Middelfart. 1. Maj 28 Afl. Ass. ved Opm.

**Andersen, J. E. T.**, cand. jur., f. 14. Maj 89, Frederiksberg. Indtr. i Postv. 7. Septbr. 05. Fagpr. 09—85. 1. Maj 09 Mhp. i Kbh. 16. Aug. 09 til 15. Juli 10 u. f. Nr. 1. Febr. 13 Ass. i Rev. 1. Febr. 16 Ass. i Generaldir. 1. Oktbr. 19 Sekretær. 1. Maj 21 Fuldmægtig i Generaldirektoratet. (6.)

**Andersen, J. M. S.**, cand. phil., f. 10. April 97 i Aarup. Indtr. i

Postv. 1. Okt. 13. Fagpr. 16—94. 1. Juni 18 Aflmhp. i Kbh. 1. Okt. 19 Afl. Ass. ved Opm. 1. Maj 22 Afl. Ass. i Odense. 26. April 25 Afl. Ass. ved Opm. Fagpr. 2. Del 25—65. 1. Maj 26 Ass. i Giro.

**Andersen, J. Nørgaard**, Løjtnant, f. 21. Jan. 81 i Thisted. Indtr. i Postv. 3. Maj 98. 1. Septbr. 02 Mhp. i Skive. 1. Juni 07 P. E. i Svendborg. 1. Novbr. 10 B. E. i Struer. 1. Novbr. 15 B. E. i Fredericia. 1. Febr. 26 Postkontrolør af 2. Grad ved Jbp. 2, Aalborg (7.)

**Andersen, K.**, f. 20. Jan. 03 i Aarhus. Indtr. i Tlgrv. 15. Maj 19. Fagpr. 21—93. 1. Juni 22 Mhp. ved Otfb. 1. Juni 25 Ass. ved Otfb.

**Andersen, K. A. W.**, f. 23. Septbr. 97 i Haasum. Indtr. i Tlgrv. 3. Juli 14. Fagpr. 16—88. 1. Aug. 16 Mhp. i Aarhus. 1. Aug. 20 Ass. i Aarhus. 5. April 21 Ass. i Gdir. 12. Aug. 27 Ass. ved Otfb. Postfagpr. 29—43. 2. April 29 Afl. Ass. ved Opm. 2. Maj 30 Ass. ved Otfb.

**Andersen, K. C. F.**, f. 17. Aug. 71 i Bogense. Indtr. i Postv. 1. Septbr. 88. 1. Juli 97 P. E. i Aalborg. 1. Maj til 1. Juli 13 kst. Postmester i N. Aaby. 1. Juni 02 B. E. i Nyborg. 1. Juli 17 Postmester paa Fejø. 1. Maj—1. Aug. 20 kst. Postmester i Nakskov. 1. Maj 26 Postmester i Stege. (5.)

**Andersen, K. E.**, f. 19. Juli 98 i Holbæk. Indtr. i Tlgrv. 1. Febr. 15. Fagpr. 15—81. 1. Novbr. 15 Mhp. ved Otfb. 1. Febr. 21 Ass. ved Otfb. 1. Jan. 23 Ass. i Roskilde. 15. Novbr. 27 Ass. i Holbæk. 1. Septbr. 28 Ass. ved Otfb.

**Andersen, Frk. K. E.**, f. 7. Jan. 93. Indtr. i Postv. 1. Oktbr. 12. Fagpr. 15—81. 1. Aug. 17 Aflmhp. i Kbh. 1. Oktbr. 19 Ass. i Rønnede. 1. Oktbr. 20 Ass. i Kbh. 1. Aug. 26 Afl. Ass. i Aalborg. 1. Aug. 30 Ass. i Sindal.

**Andersen, K. N.**, f. 2. Febr. 03 i Kbh. Indtr. i Tlgrv. 15. Maj 19. Fagpr. 21—80. 1. Juni 22 Mhp. ved Otfb. 1. Juni 25 Ass. ved Otfb.

**Andersen, K. S.**, cand. phil., f. 20. April 90 i Kbh. Indtr. i Postv. 15. Septbr. 09. Fagpr. 13—75. 1. Okt. 16 P. E. i N. Nebel. 1. Febr. 17 P. E. i Slagelse. 27. April 19 Ass. i Fuglebjerg. 1. Aug. 20 Ass. i Gpd. 1. Oktbr. 26 Ass. i Kbh.

**Andersen, L. H. D.**, f. 29. Decbr. 95. Indtr. i Postv. 1. Okt. 12. Fagpr. 15—82. 1. Febr. 17 Mhp. i Kbh. 1. Oktbr. 19 Ass. i Kbh.

**Andersen, Frk. Marie**, f. 8. Jan. 98 i Aarup. Indtr. i Tlgrv. 4. Jan. 16. Fagpr. 19—96. 1. Maj 19 Mhp. ved Otfb. 1. Maj 22 Ass. ved Otfb. 1. Juni 24 u. f. Nr. 1. April 29 Ass. ved Otfb.

**Andersen, Frk. Mathilde**, f. 25. Novbr. 02 paa Tingskovhede. Indtr. i Tlgrv. 1. Decbr. 19. Fagpr. 22—75. 1. Decbr. 22 Mhp. i Kolding. 1. Decbr. 25 Ass. i Kolding. 19. Septbr. 27 Ass. i Haderslev. 1. April 29 Afl. Ass. i Vejle.

**Andersen, M. M. A.**, f. 12. Febr. 91. Indtr. i Postv. 1. Septbr. 07. Fagpr. 11—63. 1. Maj 11 Mhp. i Sæby. 1. Marts 16 P. E. i Lunderskov. 29. April 17 Ass. i Aalborg. Fagpr. 2. Del 19—

46. 1. Juni 20 Ass. i Aabenraa. 1. Maj 24 B. E. 15. Oktbr. 29 Ass. i Odense.

**Andersen, Frk. M. R. V.**, f. 23. April 03 i Nyborg. Indtr. i Tlgrv. 15. Maj 19. Fagpr. 21—92. 1. Juni 22 Mhp. i Fredericia. 1. Juni 25 Ass. i Nyborg. 1. April 28 Ass. i Tranbjerg. 1. Maj 28 Afl. Ass. ved Opm.

**Andersen, N. A. V.**, f. 18. Juli 79 i Næsby. Indtr. i Postv. 1. Septbr. 98. 1. Septbr. 02 Mhp. i Nykøbing F. 1. Maj 08 P. E. i Lemvig. 1. Febr. 25 Postkontrolør af 2. Grad i Randers. (7).

**Andersen, N. C. J.**, f. 14. Febr. 76 i Frederiksborg. Indtr. i Postv. 1. April 95. 1. Septbr. 02 Mhp. i Hillerød. 1. Decbr. 05 P. E. i Søø. 1. Maj 15 P. E. i Hillerød. 1. Oktbr. 28 Postmester i Ulfborg. (7.)

**Andersen, O.**, f. 15. Febr. 77 i Odense. Indtr. i Postv. 15. Aug. 94. 1. Septbr. 02 Mhp. i Hørsholm. 1. Maj 05 P. E. i Hørsholm. 1. Novbr. til 1. Decbr. 20 kst. Postmester i Hørsholm.

**Andersen, Frk. O. J.**, f. 10. Jan. 94 i Kbh. Indtr. i Tlgrv. 1. Septbr. 11. Fagpr. 12—82. 1. Juni 12 Mhp. ved Otfb. 1. Febr. 19 Ass. i Svendborg. 1. Juli 22 Ass. ved Otfb. 1. Oktbr. 23 Ass. i Kolding. 1. Maj 28 Afl. Ass. i Helsingør. Postfagpr. 30—44.

**Andersen, O. K.**, f. 1. Decbr. 01 i Øster Svenstrup. Indtr. i Tlgrv. 1. Maj 19. Fagpr. 21—96. 1. Maj 22 Mhp. i Fredericia. 1. Maj 25 Ass. i Fredericia. 1. Oktbr. 27 Ass. i Holbæk. Postfagpr. 30—54.

**Andersen, Fru O. M. M.**, f. 14. Novbr. 02 i Odense. Indtr. i Tlgrv. 1. Septbr. 18. Fagpr. 19—78. 1. Maj 19 Mhp. ved Otfb. 1. Septbr. 24 Ass. i Fredericia.

**Andersen, P. B.**, f. 24. Juli 76 i Nibe. Indtr. i Postv. 26. Decbr. 92. 1. Juni 02 kst. K. E. 1. Septbr. 02 Mhp. i Kbh. 1. Juni 03 K. E. af 1. Maj 17 G. E. 1. Aug. 20 kst. og 1. Maj 21 Postkontrolør af 2. Grad i Gpd. 1. Juni 29 Kontrolør af 1. Grad i Gpd. (6.)

**Andersen, P. B.**, f. 7. Aug. 00 i Gredsted. Indtr. i Tlgrv. 1. Septbr. 17. Fagpr. 18—78. 1. Juni 18 Mhp. ved Otfb. 1. Septbr. 23 Ass. ved Otfb. 1. Marts 24 Ass. i Næstved. Postfagpr. 30—38.

**Andersen, P. O. P.**, f. 4. April 02 i Odense. Indtr. i Tlgrv. 1. Maj 19. Fagpr. 21—104. 1. Maj 22 Mhp. i Svendborg. 1. Maj 25 Ass. i Odense. 1. April 26 Ass. ved Otfb. 1. Oktbr. 26 Ass. i Gdir. 1. April 27 Ass. ved Otfb. Postfagpr. 30—50.

**Andersen, Frk. R.**, f. 30. Maj 01 i Randers. Indtr. i Tlgrv. 1. Jan. 19. Fagpr. 19—67. 1. Septbr. 19 Mhp. i Skagen. 1. Jan. 25 Ass. i Haderslev. 1. Oktbr. 27 Ass. i Randers.

**Andersen, Frk. S. A.**, f. 17. Maj 87 i Marstal. Indtr. i Tlgrv. 14. Juli 05. Fagpr. 10—83<sup>5/12</sup>. 1. Juli 07 Mhp. i Esbjerg. 1. Juni 12 Ass. ved Otfb.

**Andersen, S. J.**, f. 20. Maj 10 i Aarhus. Indtr. i Post- og Tlgrv. 1. Septbr. 30. 10. Novbr. 30 Elev i Horsens.

**Andersen, Frk. S. M.**, f. 19. Oktbr. 97 i Hals. Indtr. i Tlgrv. 1. Oktbr. 14. Fagpr. 15—85. 1. Juni 15 Mhp. ved Otfb. 1. Oktbr. 20 Ass. ved Otfb. Postfagpr. 29—35.

**Andersen, V. E. H.**, f. 28. Aug. 94 i Frederikshavn. Indtr. i Tlgrv. 1. Septbr. 10. Fagpr. 11—77. 1. Juni 11 Mhp. i Aarhus. 1. Septbr. 19 Ass. ved Otfb.

**Andersen, Wenzel**, f. 18. Juni 90. Indtr. i Postv. 1. Maj 06. Fagpr. 10—68. 1. Maj 10 Mhp. i Tølløse. 1. Juli 15 P. E. i Middelfart. 1. Maj 16 Afl. P. E. i Odense. 1. April 18 P. E. i Odense. Fagpr. 2. Del 18—44.

**Andersson, Frk. S.**, f. 6. Septbr. 09 i Korinth. Indtr. i Post- og Tlgrv. 1. Septbr. 30. 16. Novbr. 30 Elev i Svendborg.

**Andreasen, Frk. A. V.**, f. 5 Oktbr. 96 paa Thurø. Indtr. i Tlgrv. 2. Jan. 14. Fagpr. 14—82. 1. Oktbr. 14 Mhp. i Svendborg. 1. Jan. 20 Ass. ved Otfb.

**Andreasen, Frk. C. A.**, f. 28. Maj 72 i Horsens. Indtr. i Tlgrv. 29. Maj 96. Fagpr. 00—45. 1. Maj 97 Mhp. i Thisted. 1. Juli 02 Tfist. i Horsens. 1. Septbr. 07 Tfist. i Kbh. 1. Septbr. 11 Ass. i Generaldir. 1. Maj 21 Fuldmægtig i Generaldir. 15. Juli 27 Fuldmægtig ved Otfb. (fung. Kontrolør). (6.)

**Andreasen, C. E. E.**, f. 18. Novbr. 80 i Kbh. Indtr. i Tlgrv. 25. Jan. 04. 1. Febr. 07 Tegner i Teknisk Afd. 1. Juni 16 Telegrafmester af 1. Grad og 1. Septbr. 22 Værkstedsbestyrer i Teknisk Afd. (Værkstedet). 13. Marts 30 Justitsministeriets Motorsagkyndige for Post- og Telegrafvæsen. (5.)

**Andreasen, K.**, f. 20. Juli 95. Indtr. i Postv. 1. Oktbr. 12. Fagpr. 15—101. 1. Decbr. 16 Mhp. i Køge. 1. Oktbr. 19 Afl. Ass. i Køge. Tj. ved C. I. S. 1. Juni 20 Ass. i Sommersted. Fagpr. 2. Del 23—55. 1. Jan. 26 Ass. i Gpd., Giro. 1. April 30 Ass. ved Jbp. 1, Kbhvn.

**Andresen, Frk. E. C. H.**, f. 11. Marts 83 i Odense. Indtr. i Tlgrv. 8. Febr. 01. Fagpr. 06—77. 1. Marts 02 Mhp. i Esbjerg. 1. Juni 06 Ass. i Odense.

**Andresen, H. S.**, f. 19. Maj 64 paa St. Croix. Indtr. i Tlgrv. 18. Oktbr. 78. 1. Febr. 79 Mhp. i Fredericia. 1. Juli 87 Tfist. i Fredericia. 1. Novbr. 87 Tfist. i Kbh. 1. Maj 06 Overtelegrafist i Kbh. 1. Maj 18 Undertelegrafbest. i Kbh. (5.)

**Andresen, Frk. M. K.**, f. 19. Juni 86 i Ringkøbing. Indtr. i Tlgrv. 23. Juli 03. Fagpr. 07—70<sup>1/2</sup>. 1. Febr. 06 Mhp. i Thisted. 1. Maj 07 Ass. ved Otfb. 1. Jan. 14 Ass. i Ringkøbing. 1. Jan. 17 Ass. i Aalborg.

**Ankersen, A.**, f. 10. Septbr. 96 i Rugbjerg. Indtr. i tysk Posttj. 1. Marts 14. 17. Juli 20 Postpraktikant. 10. Febr. 21 overgaaet til Tlgrv. som Ass. i Aabenraa. 1. April 29 Ass. ved 2. I. D., Aabenraa.

**Ankersen, N. M.**, f. 25. Aug. 75 i Nordby. Indtr. i Postv. 19. Juli 92. 1. Septbr. 02 P. E. i Skern. 1. Maj 12 P. E. i Tarm. 1. Marts 26 Postmester i Holsted. (7.)

**Arildsen, Fru E. M.**, f. 17. Marts 02. 1. April 20 Elev i Grenaa. Fagpr. 1. Del 23—60. 1. April 23 Aflmhp. i Ebeltoft. 1. April 26 Ass. i Tølløse. 1. Maj 26 Ass. i Kbh.

**Arnberg, Fru G. M.**, f. 2. Aug. 94 i Kbh. Indtr. i Tlgrv. 2. Jan. 14. Fagpr. 14—75. 1. Oktbr. 14 Mhp. i Nykøbing F. 1. Septbr. 19 Ass. i Odense.

**Arndt, Fru E. A. R.**, f. 5. Marts 03 i Skern. Indtr. i Postv. 1. Marts 19 i Skern. Fagpr. 1. Del 23—58. 1. April 23 Mhp. i

Frederikshavn. 1. April 26 Ass. i Masnedsund. 1. Aug. 26 udenfor Nr. 1. Novbr. 26 Afl. Ass. i Esbjerg.

**Arnskov, V. V.**, f. 24. Decbr. 85 i Kbh. Indtr. i Postv. 1. Sept. 02. Fagpr. 05—92. 1. Maj 06 Mhp. i Kbh. 1. Maj 11 K. E. 1. Decbr. 15 Ass. paa Overpostm. Kontor. 1. Maj 26 Postkontrolør af 2. Grad i Kbh. 1. Febr. 27 Postkontrolør af 1. Grad paa Opm. Kontor. 1. Juli 29 Driftsbestyrer ved Postautomobilerne. (5.)

**Arnø, Fru H. M.**, f. 9. April 03 i Odense. Indtr. i Tlgrv. 16. Aug. 19. Fagpr. 21—70. 1. Septbr. 22 Mhp. i Odense. 1. Septbr. 25 Ass. i Odense. 1. Maj 28 Afl. Ass. i Hillerød. 1. Septbr. 29 Ass. ved Otfb.

**Arnø, S. P.**, f. 18. Marts 75 i Assens. Indtr. i Postv. 1. Sept. 92. 1. Septbr. 01 kst. K. E. 1. Juni 02 K. E. 1. April 04 P. E. i Hillerød. 1. Juni 19 Postkontrolør af 2. Grad i Hillerød. 1. Maj 25 Postkontrolør af 1. Grad i Hillerød. (6.)

**Arvig, K.**, f. 1. Septbr. 85 i Vind pr. Holstebro. Indtr. i Postv. 16. Jan. 05. Fagpr. 08—97. 1. Maj 08 Mhp. i Roslev. 1. Maj 11 P. E. i Holstebro. 1. Oktbr. 18 B. E. 1. Oktbr. 24 Ass. i Kbh. 1. April 30 Kontrolør af 2. Grad i Kbh. (7.)

**Asby, A. P. A.**, f. 8. Aug. 77 i Asaa. Indtr. i Tlgrv. 16. April 95. 1. Septbr. 95 Mhp. i Aalborg. 1. Febr. 01 Tfist i Aalborg. 1. April 01 Tfist i Kbh. 1. Juli 14 Tfist ved Hoffelegrafstationen. 1. Decbr. 19 Kontrolør af 2. Grad i Kbh. 1. Maj 21 Kontrolør af 2. Grad i Aabenraa. 1. Marts 25 Kontrolør af 1. Grad i Aabenraa. (6.)

**Askfelt, H. O.**, f. 26. Aug. 90 i Kbh. Indtr. i Postv. 1. Aug. 06. Fagpr. 10—69. 1. Maj 10 Mhp. i Kbh. 1. Septbr. 15 P. E. i Nykøbing S. 1. Febr. 17 P. E. i Kbh.

**Askfelt, M. S.**, f. 23. Jan. 89 i Kbh. Indtr. i Postv. 1. Septbr. 04. Fagpr. 08—54. 1. Maj 08 Mhp. i Kbh. 1. Maj 14 P. E. i Frederikshavn. Fagpr. 2. Del 19—43. 1. April 23 Ass. i Korsør. 1. Oktbr. 29 Ass. i Assens.

**Aslund, E. C.**, f. 5. Febr. 92 i Grenaa. Indtr. i Postv. 15. Septbr. 08. Fagpr. 12—100. 1. Maj 12 Mhp. i Lyngby. 1. Marts 17 P. E. i Kbh.

**Asmussen, M. J. W.**, f. 9. Oktbr. 82 i Fredericia. Indtr. i Postv. 1. Oktbr. 99. Fagpr. 03—58. 1. Maj 05 Mhp. i Esbjerg. 1. Maj 09 P. E. i Struer. 1. Novbr. 11 B. E. i Fredericia.

**Asmussen, O. C. J.**, f. 30. Novbr. 77 i Kbh. Indtr. i Postv. 15. Juli 93. 1. Septbr. 02 Ass. i Kbh. 1. Juni 04 K. E. 1. Maj 05 P. E. paa Opm. Kontor. 1. Maj 18 Postkontrolør af 3. Grad paa Opm. Kontor. 1. Juni 19 Fuldmægtig af 1. Grad paa Opm. Kontor. (6.)

**Ast, M.**, f. 20. Juni 71 i Muldbjerg ved Ringkøbing. Indtr. i Postv. 18. Febr. 91. 1. Novbr. 00 P. E. i Kallundborg. 15 Postekspeditør i Rungsted. 1. Maj 11 K. E. 1. Aug. 20 Postkontrolør af 2. Grad i Kbh. 1. Novbr. 29 Postmester i Aars. (6.)

**Avnsted, H.**, f. 11. Septbr. 75 i Esrom. Indtr. i Postv. 10. Septbr. 92. 1. Septbr. 02 P. E. i Nyborg. 1. Maj 05 B. E. 1. Maj 08 G. E. 1. Maj 18 Postkontrolør af 2. Grad i Generaldirektoratet. Tj. ved C. I. S. 20. Maj 20 Postmester i Sommersted. 1. Juni 28 Postmester i Skern. (5.)

**Axboe, V. G.**, Løjtnant, f. 31. Jan. 90. Indtr. i Postv. 1. Septbr. 06. Fagpr. 10—52. 1. Maj 10 Mhp. i Kbh. 1. Maj 15 P. E. i Nysted. Fagpr. 2. Del 19—52. 1. Oktbr. 20 Ass. i Giro.

**Axelsen, Frk. A. A. T. V.**, f. 21. Novbr. 89 i Uggelhus. Indtr. i Postv. 1. Marts 08. Fagpr. 12—58. 1. Maj 12 Mhp. i Aars. 1. Maj 15 P. E. i Randers.

**Axelsen, C. P. J.**, f. 18. Jan. 90 i Horsens. Indtr. i Postv. 15. Septbr. 08. Fagpr. 12—60. 1. Maj 12 Mhp. i Horsens. 1. Oktbr. 15 P. E. i Holsted. 29. April 17 P. E. i Horsens.

**Axelsen, M. H.**, f. 11. Septbr. 82. Indtr. i Postv. 1. Aug. 00. Fagpr. 03—48. 1. Maj 05 Mhp. i Vejle. 1. Maj 09 K. E. 1. Septbr. 26 Ass. i Høng. 27. April 30 Ass. i Kbh.

**Baade, J. Carl**, Løjtnant, f. 4. Aug. 62 i Odense. Indtr. i Postv. 12. Febr. 86. 1. Oktbr. 89 P. E. i Vordingborg. 11. Juni 90 K. E. Fra 24. Juli til 1. Novbr. 00 kst. Postekspeditør i Dragør. 1. Aug. 03 Postmester i Gudhjem. 1. Aug. 11 K. E. 1. April 23 Postmester ved Kbh. 5. (6.)

**Baastrup, A. E.**, f. 5. Jan. 77 i Norring Mølle pr. Hinnerup. Indtr. i Postv. 20. April 93. 1. Septbr. 02 Mhp. i Aarhus. 1. Juni 03 P. E. i Slagelse. 1. Maj 05 B. E. 1. Maj 12 P. E. i Aarhus. . 1. Juni 19 Postkontrolør af 2. Grad i Aarhus. 1. Juli 24 Postkontrolør af 1. Grad i Aarhus. 1. Marts 30 Postmester i Kolding. (4.)

**Baastrup, G. J.**, f. 20. Oktbr. 69 i Gram v. Skanderborg. Indtr. i Postv. 1. Oktbr. 86. 1. Juni 96 P. E. i Kallundborg. 1. Juli 08 Postmester i Ulfborg. 1. Feb. 21 Postmester i Brædstrup (6.)

**Bach, Fru H. V.**, f. 13. Oktbr. 00 i Haslev. Indtr. i Tlgrv. 1. Jan. 18. Fagpr. 18—77. 1. Oktbr. 18 Mhp. i Rudkøbing. 1. Jan. 24 Ass. ved Otfb.

**Bach, Frk. Karen**, f. 17. Novbr. 97 i Horsens. Indtr. i Postv. 1. Marts 17 i Fredericia. Fagpr. 1. Del 20—66. 1. Marts 20 Mhp. ved Opm. 1. Marts 23 Ass. i Børkop. 1. April 26 Ass. i Nørre Aaby. 1. Juni 26 Ass. i Ringe.

**Bach, S. M.**, f. 6. April 88. Indtr. i Postv. 1. Oktbr. 03. Fagpr. 07—66. 1. Novbr. 07 Mhp. i Slagelse. 1. Maj 13 P. E. i Nykøbing S. 1. Maj 15 K. E. 1. Juni 19 B. E. i Kbh. 1. Juni 25 Ass. i Kbh. 27 Postekspeditør i Skodsborg. 1. Juni 30 Kontrolør af 2. Grad i Kbh. (7.)

**Baggesen, M. C. H.**, Løjtnant, f. 25. Jan. 70 i Eldrupgaard pr. Auning. Indtr. i Postv. 29. Juli 86. 1. Maj 92 kst. K. E. 1. Juni 93 K. E. 10 Postekspeditør i Humlebæk. 1. Maj 15 Postkontrolør III. i Kbh. Tj. ved C. I. S. 20. Maj 20 Postmester i Augustenborg. 1. April 28 Postmester i Assens. (5.)

**Baisner, N. J.**, f. 17. April 94. Indtr. i Postv. 1. April 11. Fagpr. 14—68. 1. Maj 15 Mhp. i Aarslev. 1. Maj 19 Ass. i Vamdrup. 1. April 22 Afl. Ass. ved Opm. Fagpr. 2. Del 25—48. 15. Novbr. 28 Ass. ved Jbp. 1, Kbh.

**Balling, T. M.**, f. 27. Decbr. i Lyby. Indtr. i Postv. 1. Septbr. 24. 11. Oktbr. 24 Elev i Sæby. Fagpr. 1. Del 27—75. 1. Septbr. 27 Mhp. i Kbh. 1. Septbr. 30 Afl. Ass. i Aalborg.

**Balsby, F. J.**, f. 19. Maj 94 i Heltborg pr. Hurup. Indtr. i Postv. 1. April 11. Fagpr. 14—77. 1. Maj 14 Mhp. i Fjerrit-



slev. 1. Juni 19 P. E. i Grindsted. 1. Maj 23 Ass. i Herning.  
1. Juni 23 Ass. i Hammel. 1. Juni 26 Ass. i Grindsted.

**Balslev, Fru E. C. C.**, f. 24. Decbr. 87 i Nørup Sogn. Indtr. i Tlgrv. 6. Oktbr. 05. Fagpr. 08—82 $\frac{1}{2}$ . 1. Maj 06 Mhp. i Randers. 1. Jan. 13 Ass. ved Otfb. 1. Oktbr. 16 Ass. i Gdir. 1. Decbr. 27 Ass. ved Otfb.

**Balsløw, Frk. A. E.**, f. 3. Aug. 90. Indtr. i Postv. 1. Marts 10 Fagpr. 13—94. 1. Maj 13 Mhp. i Hornbæk. 1. Marts 17 Ass. i Kbh.

**Bang, Fru E.**, f. 2. Oktbr. 03 i Helsingør. Indtr. i Tlgrv. 16. Aug. 19. Fagpr. 21—99. 1. Septbr. 22 Mhp. ved Otfb. 1. Septbr. 25 Ass. ved Otfb.

**Bang, Frk. K. M.**, f. 14. Juni 00 i Holstebro. Indtr. i Tlgrv. 10. Aug. 16. Fagpr. 19—98. 1. Maj 19 Mhp. ved Otfb. 1. Septbr. 22 Ass. ved Otfb. 1. Aug. 27 Ass. ved Opm.

**Bang, S. C. S.**, Stationsforstander, f. 30. Septbr. 01 i Hals. Indtr. i Postv. 26. Juli 88. 1. Oktbr. 98 P. E. i Aarhus. 1. Oktbr. 00 B. E. 10 Postekspeditør i Skodsborg. 1. Maj 13 Postmester i Karby. 1. Maj 16 Postmester i Vester Skjerninge. (7.)

**Bargsteen, Frk. A. I. E. K.**, f. 13. Septbr. 01 i Aarhus. Indtr. i Tlgrv. 15. Maj 19. Fagpr. 21—103. 1. Juni 22 Mhp. ved Otfb. 1. Juni 25 Ass. i Randers. 1. Maj 28 Afl. Ass. i Ringsted.

**Bastholm-Andersen, E.**, f. 9. Jan. 99. Indtr. i Postv. 1. Oktbr. 15. Fagpr. 19—91. 1. Oktbr. 19 Aflmhp. i Helsingør. 1. Okt. 21 Afl. Ass. i Kbh. 1. Maj 23 Afl. Ass. ved Opm. 15. Febr. 24 Ass. i Kbh. Fagpr. 2. Del 27—48. 1. Septbr. 28 Ass. i Girokt.

**Bastholm-Andersen, Frk. K. M.**, f. 29. Aug. 00. Indtr. i Postv. 1. Marts 17 i Helsingør. Fagpr. 1. Del 20—70. 25. April 20 Mhp. i Asnæs. 1. Marts 23 Ass. i Høng. 1. Maj 23 Afl. Ass. ved Opm.

**Bau, Fru E. M.**, f. 20. August 98 i Aalborg. Indtr. i Postv. 1. Marts 17 i Hobro. Fagpr. 1. Del 20—69. 1. Marts 20 Alf. Mhp. ved Opm. 1. Marts 23 Afl. Ass. ved Opm.

**Bauditz, Fru A. K.**, f. 1. Marts 89 i Ringkøbing. Indtr. i Tlgrv. 1. Septbr. 06. Fagpr. 09—79 $\frac{1}{4}$ . 1. Maj 09 Mhp. i Esbjerg. 1. Marts 14 Ass. i Ringkøbing. 1. Febr. 20 til 31. Jan. 21 u. f. Nr. 1. Febr. 21 Ass. i Ringkøbing.

**Bauditz, C. F. W. H.**, f. 5. Decbr. 88 i Kramnitze. Indtr. i Tlgrv. 7. April 08. Fagpr. 10—81 $\frac{11}{12}$ . 1. Febr. 10 Mhp. i Fredericia. 1. Jan. 14 Tfist. i Ringkøbing. 1. Maj 25 Kontrolør af 2. Grad i Ringkøbing. (7.)

**Bauditz, F. A. E. F.**, f. 9. Septbr. 91 paa Aagesholm, Sengeløse Sogn. Indtr. i Postv. 15. Septbr. 08. Fagpr. 12—78. 1. Maj 12 Mhp. i Kbh. 1. Oktbr. 16 P. E. i Humble. 15. Decbr. 16 Ass. i Svenborg. Fagpr. 2. Del 24—49.

**Bavn, H. K.**, f. 25. Novbr. 99 i Vejen. Indtr. i Tlgrv. 1. Juli 20. Fagpr. 22—95. 1. Juli 23 Mhp. ved Otfb. 1. Juli 26 Ass. i Fredericia.

**Bay, Fru E.**, f. 27. Febr. 97 i Varde. Indtr. i Tlgrv. 14. Aug. 14. Fagpr. 17—92. 1. Juni 17 Mhp. i Korsør. 1. Septbr. 20 Ass. i Korsør. 1. Maj 21 Ass. i Sønderborg. 1. Jan. 24 Ass. ved Otfb. 1. Marts 27 Ass. i Tønder.

**Bayer, Fru E. A. M.**, f. 25. Novbr. 02 i Esrom. Indtr. i

Postv. 1. Septbr. 20 i Holte. 1. April 21 Afsked. 1. Novbr. 22 Elev i Holte. Fagpr. 1. Del 25—86. 1. April 25 Aflmhp. ved Opm. 1. April 28 Afl. Ass. ved Opm.

**Bech, U. A.**, f. 26. April 97 i Korsør. Indtr. i Tlgrv. 1. Oktbr. 14. Fagpr. 15—79. 1. Juni 15 Mhp. ved Otfb. 1. Oktbr. 20 Ass. i Gdir. 11. Oktbr. 26 Ass. ved Otfb.

**Beck, Fru K. M. B.**, f. 25. Marts 99. 1. April 20 Elev i Nr. Nebel. Fagpr. 1. Del 23—53. 1. April 23 Aflmhp. i Skern. 1. Aug. 26 Afl. Ass. i Ringsted. 27. April 30 Afl. Ass. i Korsør.

**Becker, Fru E.**, f. 17. Febr. 98 i Thulsted. Indtr. i Tlgrv. 1. Marts 17. Fagpr. 19—102. 1. Septbr. 19 Mhp. ved Otfb. 1. Marts 23 Ass. ved Otfb. 1. Juli 27 Ass. ved Opm. Postfagpr. 29—36.

**Beckmann, A. M. N. C. K.**, f. 11. Marts 84 i Stargard i Mecklenborg. Indtr. i Postv. 1. Aug. 00. Fagpr. 03—91. 1. Marts 04 Mhp. i Helsingør. 1. Maj 09 K. E. 25 Postekspeditør i Vedbæk. 1. Aug. 26 Postkontrolør ved Indlev. i Kbh. (7.)

**Begtrup, Frk. Nanna**, f. 6. Septbr. 98 i Rubjerg. Indtr. i Postv. 1. Marts 19. 1. Maj 19 Elev i Storehedinge. Fagpr. 1. Del 22—55. 1. Marts 22 Aflmhp. i Sorø. 1. Marts 25 Afl. Ass. i Kbh. 1. Jan. 26 Ass. i Vestervig. 1. Novbr. 26 Afl. Ass. ved Opm. 15. Juni 30 Ass. i Kbh.

**Behrendt, A. H. E.**, f. 17. Novbr. 93. Indtr. i Postv. 15. Sept. 09. Fagpr. 13—89. 1. Maj 13 Mhp. i Koldby. 1. Decbr. 18 K. E. Fagpr. 2. Del 21—61. 1. Maj 22 Afl. Ass. i Kbh. 1. Maj 24 Ass. i Kbh. 1. Maj 30 Ass. paa Opm. Kontor.

**Behrend, Fru E.**, f. 21. Juni 98 i Ny Overvad. Indtr. i Tlgrv. 16. Maj 16. Fagpr. 19—83. 1. Maj 19 Mhp. ved Otfb. 1. Septbr. 22 Ass. ved Otfb.

**Behrend, O.**, f. 1. Jan. 01 i Svendborg. Indtr. i Tlgrv. 1. Jan. 18. Fagpr. 18—68. 1. Oktbr. 18 Mhp. ved Otfb. 1. Jan. 24 Ass. ved Otfb. 1. April 28 Ass. ved Radioingtj.

**Beier-Holgersen, E. A.**, f. 21. Juli 13 i Kbh. Indtr. i Post- og Tlgrv. 1. Septbr. 30. 10. Novbr. 30 Elev ved Opm.

**Beltøft, C.**, f. 25. Novbr. 03 i Esbjerg. Indtr. i Tlgrv. 15. Maj 19. Fagpr. 21—107. 1. Juni 22 Mhp. i Fredericia. 1. Juni 25 Ass. i Fredericia. 1. Oktbr. 27 Ass. i Skive.

**Bendix, Frk. I.**, f. 12. Febr. 99 i Aalborg. Indtr. i Tlgrv. 1. April 16. Fagpr. 16—87. 1. Jan. 17 Mhp. i Aalborg. 1. April 22 Ass. i Aalborg. 6. Decbr. 27 Afl. Ass. i Brønderslev. Postfagpr. 29—43. 14. Novbr. 29 Ass. i Aalborg.

**Bente, H. O. V.**, f. 3. Juni 92. Indtr. i Postv. 15. Septbr. 08. Fagpr. 12—69. 1. Maj 14 Mhp. i Kbh. 1. Juli 17 Ass. i Kbh.

**Bentsen, S. A.**, f. 27. Oktbr. 97 i Aarhus. Indtr. i Postv. 1. Oktbr. 13. Fagpr. 1. Jan. 19 Mhp. i Aabybro. 1. Oktbr. 19 Ass. i Aabybro. 17. Maj 21 Ass. i Horsens. 1. Oktbr. 22 Ass. i Kbh. Fagpr. 2. Del 26—54. 1. Novbr. 29 Ass. ved Jbp. 1, Kbh.

**Bentzen, B. J.**, f. 3. Aug. 00 i Kbh. Indtr. i Tlgrv. 1. Septbr. 17. Fagpr. 18—65. 1. Juni 18 Mhp. ved Otfb. 1. Septbr. 23 Ass. ved Otfb.

**Bentzen, C. J. H. A.**, f. 30. Decbr. 71 i Fredericia. Indtr. i Tlgrv. 17. Aug. 89. 1. Maj 90 Mhp. i Fredericia. 1. April 95 Tfist i Fredericia. 1. Jan. 16 Overtelgrafist i Aarhus. 1. Oktbr.

19 Kontrolør af 1. Grad i Aarhus. 1. Septbr. 26 Undertelegrafbestyrer i Aarhus. (5.)

**Bentzen, G. E.**, f. 2. Jan. 82. Indtr. i Postv. 17. Decbr. 99. Fagpr. 06—56. 1. Septbr. 07 Mhp. i Nykøbing J. 1. Maj 12 P. E. i Klampenborg. 22. Febr. til 1. April 23 kst. Postm. i Klampenborg. 1. Maj 24 Ass. i Fredericia. 1. Maj 30 Kontrolør af 2. Grad ved Indlevtj. i Aarhus. (7.)

**Berg, C.**, f. 16. Maj 80 i Nr. Sundby. Indtr. i Postv. 1. April 98. 1. Septbr. 02 Mhp. i Assens. 1. Maj 07 P. E. i Fredericia. 1. Aug. 07 P. E. i Assens. 1. Maj 10 P. E. i Frederikshavn. 1. Maj 15 P. E. i Nr. Sundby. 1. Novbr. 29 Postmester i Svinninge. (7.)

**Berg, C. C. V. J.**, f. 30. Oktbr. 89 i Kbh. Indtr. i Postv. 1. Maj 06. Fagpr. 10—63. 1. Maj 10 Mhp. i Kbh. 1. Maj 15 K. E. 30 Postekspeditør i Snekkersten.

**Berg, H.**, cand. jur., f. 11. Aug. 73 i Kbh. 1. Aug. 03 konst. Assistent. 1. Marts 05 Assistent i Rev. 1. Oktbr. 16 G. E. 1. Oktbr. 19 Sekretær. (8.)

**Berg, H.**, f. 16. Oktbr. 74 i Vandborg pr. Lemvig. Indtr. i Postv. 1. Septbr. 91. 1. Juni 00 kst. P. E. 1. Juni 01 P. E. i Lemvig. 1. Decbr. 21 Postmester i Bjerringbro. 1. Novbr. 26 Postmester i Ringkøbing (5.)

**Berg, Fru S. C.**, f. 16. Novbr. 96 i Esbjerg. Indtr. i Tlgrv. 1. Febr. 15. Fagpr. 15—80. 1. Novbr. 15 Mhp. ved Otfb. 1. April 21 Ass. ved Otfb. 1. Decbr. 28 u. f. Nr.

**Berggren, Fru Astrid**, f. 29. Decbr. 81 i S. Kongerslev. Indtr. i Postv. 1. Febr. 02. Fagpr. 05—72. 1. Maj 06 Mhp. i Kbh. 1. Jan. 12 K. E. 1. Juli 20 Ass. i Dragør. 1. Novbr. 26 Ass. i Kbh.

**Berggreen, H. K. N. V.**, f. 24. Juli 92. Indtr. i Postv. 25. Okt. 07. Fagpr. 11—85. 1. Maj 11 Mhp. i Tranebjerg. 1. Aug. 17 P. E. i Roskilde. 28. April 18 Afl. P. E. i Odense. 1. Maj 21 Ass. i Odense.

**Berggreen, V. W.**, Kaptajn, f. 26. Jan. 77 i Lemvig. Indtr. i Postv. 17. Septbr. 92. 1. Septbr. 02 P. E. i Saksøbing: 1. Juli 03 B. E. i Kbh. Tj. ved C. I. S. 20. Maj 20 Postmester i Broager. 1. Febr. 29 Postmester i Graasten. (6.)

**Bertelsen, Frk. H. K.**, f. 21. Maj 88 i Jetsmark. Indtr. i Tlgrv. 2. Oktbr. 06. Fagpr. 10—61 $\frac{1}{2}$ . 1. Juni 07 Mhp. 1. Juni 13 Ass. ved Otfb.

**Bertelsen, M. G.**, f. 28. Marts 99 i Kellerup. Indtr. i Postv. 1. Oktbr. 15. Fagpr. 19—70. 1. Oktbr. 19 Aflmhp. i Nr. Sundby. 1. Oktbr. 21 Ass. i Dronninglund. 15. Oktbr. 23 Afl. Ass. ved Opm. 1. Oktbr. 26 Ass. i Skagen. Fagpr. 2. Del 30—36.

**Bertelsen, N. P.**, f. 7. Marts 97 i Skagen. Indtr. i Tlgrv. 4. Septbr. 13. Fagpr. 16—89. 1. Aug. 16 Mhp. ved Otfb. 1. Novbr. 19 Ass. i Skagen. 9. Decbr. 29 Afl. Ass. i Hjørring.

**Bertelsen, P.**, f. 10. Febr. 94 i Ringkøbing. Indtr. i Tlgrv. 9. Maj 11. Fagpr. 14—69. 1. Juni 14 Mhp. i Fredericia. 1. Marts 19 Ass. ved Otfb. 1. Novbr. 19 Ass. i Fredericia.

**Berthelsen, T.**, f. 15. Aug. 02 i Dronninglund. Indtr. i Postv. 1. Septbr. 18 i Dronninglund. Fagpr. 1. Del 21—74. 1. Septbr. 21 Aflmhp. i Frederikshavn. 1. Septbr. 24 Ass. i Dronninglund. 1. Novbr. 25 Afl. Ass. ved Opm. 1. Decbr. 29 Ass. i Girokt.

**Bernth, E.**, Løjtnant, f. 24. Febr. 71. Indtr. i Postv. 3. Juni 93. 1. April 00 kst. K. E. 1. Novbr. 00 K. E.

**Bessmann, S. H.**, f. 27. April 01 i Fredericia. Indtr. i Tlgrv. 1. Septbr. 17. Fagpr. 18—82. 1. Juni 18 Mhp. ved Otfb. 1. Septbr. 23 Ass. ved Otfb.

**Besthorn, Frk. P. M. A.**, f. 29. Septbr. 82 i Kbh. Indtr. i Postv. 1. Juli 04. Fagpr. 07—76. 1. Novbr. 07 Mhp. i Kbh. 1. Maj 12 K. E. 6. April 20 G. E. 1. April 27 Ass. i Kbh.

**Bidstrup, H. D.**, Løjtnant, f. 27. August 74 i Rønne. Indtr. i Postv. 24. Febr. 91. 1. Oktbr. 00 P. E. i Aarhus. 1. Juni 02 P. E. i Rønne. 1. Decbr. 03 B. E. i Kbh. 19 Postekspeditør i Skodsborg. 1. Marts 20 Postkontrolør af 2. Grad i Esbjerg. 1. Marts 24 Postmester i Tarm. (6.)

**Biering, H. G. B.**, f. 11. Oktbr. 98 i Dronninglund. Indtr. i Postv. 1. Oktbr. 15. Fagpr. 19—90. 1. Oktbr. 19 Aflmhp. i Struer. 1. Oktbr. 21 Afl. Ass. i Thisted. 1. April 25 Afl. Ass. i Fredericia. Fagpr. 2. Del 26—52. 1. Jan. 29 Afl. Ass. i Odense.

**Bille-Hansen, A. A.**, f. 27. Aug. 01 i Tøvelde By. Indtr. i Tlgrv. 16. Aug. 20. Fagpr. 23—74. 1. Septbr. 23 Mhp. ved Otfb. 1. Septbr. 26 Ass. i Nykøbing F.

**Bille-Hansen, Fru A. E.**, f. 16. Jan. 00 i Ebbelnæs Maglemøse. Indtr. i Tlgrv. 20. Septbr. 16. Fagpr. 19—102. 1. Maj 19 Mhp. ved Otfb. 1. Oktbr. 22 Ass. i Svendborg. 1. Novbr. 23 Ass. i Stege. 1. Maj 25 Ass. ved Otfb. 1. Jan. 26 Ass. i Nykøbb. F.

**Binding, Frk. K. S.**, f. 13. Juni 00 i Kbh. Indtr. i Tlgrv. 8. Septbr. 17. Fagpr. 20—84. 1. Oktbr. 20 Mhp. ved Otfb. 1. Oktbr. 23 Ass. ved Otfb.

**Birch, Frk. E.**, f. 25. Oktbr. 04 i Rønne. Indtr. i Postv. 1. Sept. 24. 11. Oktbr. 24 Elev i Kbh. Fagpr. 1. Del 27—84. 1. Sep. 27 Aflmhp. ved Opm. 1. Septbr. 30 Afl. Ass. i Rønne.

**Birch, V.**, f. 23. Marts 87. Indtr. i Postv. 15. Oktbr. 05. Fagpr. 10—68. 1. Maj 10 Mhp. i Korsør. 1. Maj 14 P. E. i Korsør. 15. Oktbr. 30 kst. Postmester i Korsør.

**Birck, Fru E. R.**, f. 23. Decbr. 90 i Næstved. Indtr. i Tlgrv. 1. Septbr. 08. Fagpr. 10—79<sup>2</sup>/<sub>8</sub>. 1. Febr. 10 Mhp. i Nakskov. 1. Jan. 16 Ass. ved Otfb. 6. Decbr. 18 Ass. i Gdir.

**Birkelund, T. N. T.**, f. 7. Juli 04 i Aarhus. Indtr. i Tlgrv. 17. Maj 20. Fagpr. 23—79. 1. Juni 23 Mhp. i Slagelse. 1. Juni 26 Ass. i Nyborg. 19. Juni 26 Ass. i Fredericia. 1. Maj 28 Afl. Ass. i Slagelse.

**Bisgaard, E.**, Løjtn. M. f. D. R., f. 14. April 94. Indtr. i Postv. 1. April 11. Fagpr. 14—77. 1. Maj 15 Mhp. i Struer. 1. Maj 19 Ass. i Odder. 1. Oktbr. 28 Afl. Ass. i Aarhus.

**Bisgaard, K.**, f. 23. Juni 03. 1. April 20 Elev i Odder. Fagpr. 1. Del 23—67. 1. April 23 Aflmhp. i Horsens. 1. April 26 Ass. i Herning.

**Bisgaard, Fru S.**, f. 4. April 94 i Borbjerg pr. Holstebro. Indtr. i Postv. 1. Oktbr. 10. Fagpr. 14—70. 1. Jan. 15 Mhp. i Brande. 1. Maj 19 Ass. i Herning. 5. Juni 19 Ass. i Skive. 15. Febr. 20 Ass. i Herning.

**Bisgaard, T.**, f. 9. Maj 89 i Sønderup pr. Støvring. Indtr. i Postv. 1. Marts 08. Fagpr. 12—73. 1. Maj 12 Mhp. i Slagelse.

1. Maj 15 P. E. i Skagen. 1. Juni 23 Ass. i Aalborg. 1. Aug. 23 Ass. i Skagen. 1. Maj 26 Ass. i Kbh.

**Bjeld, Fru I. K.**, f. 19. Oktbr. 90 i Kolding. Indtr. i Tlgrv. 16. Juli 07. Fagpr. 09—86<sup>1/12</sup>. 1. Maj 09 Mhp. i Svendborg. 1. Novbr. 15 Ass. ved Otfb. 1. Aug. 18 til 31. Jan. 20 u. f. Nr. 1. Febr. 20 Ass. ved Otfb. 1. Febr. 21 Ass. i Fredericia.

**Bjeld, R. H.**, f. 25. Marts 90 i Svendborg. Indtr. i Tlgrv. 1. Septbr. 08. Fagpr. 10—79<sup>1/16</sup>. 1. Febr. 10 Mhp. i Korsør. 1. April 15 Ass. ved Otfb.

**Bjerk, Frk. E. S.**, f. 30. Septbr. 96 i Ærøskøbing. Indtr. i Tlgrv. 9. Aug. 13. Fagpr. 16—88. 1. Jan. 17 Mhp. i Maribo. 1. Novbr. 19 Ass. i Odense. 1. Oktbr. 22 Ass. ved Otfb. 1. Novbr. 25 Ass. i Svendborg. 1. April 28 Ass. ved Otfb.

**Bjerk, Frk. M.**, f. 5. Marts 92 i Ærøskøbing. Indtr. i Tlgrv. 21. Juli 08. Fagpr. 10—74. 1. Jan. 11 Mhp. i Fredericia. 1. April 17 Ass. i Odense. 1. Novbr. 17 Ass. ved Otfb.

**Bjerre, Fru M.**, f. 15. Novbr. 90. Indtr. i Postv. 15. Septbr. 08. Fagpr. 12—84. 1. Maj 12 Mhp. i Aakirkeby. 1. Decbr. 15 P. E. i Holstebro. Fagpr. 2. Del 19—38.

**Bjerregaard, K. P.**, f. 28. Juli 12 i Svendborg. Indtr. i Post- og Tlgrv. 1. Septbr. 30. 10. Novbr. 30 Elev i Svendborg.

**Bjerregaard, Fru M. A. G.**, f. 14. Febr. 98 paa Frederiksberg. Indtr. i Tlgrv. 8. Maj 15. Fagpr. 18—78. 1. Juni 18 Mhp. ved Otfb. 1. Juni 21 Ass. ved Otfb.

**Bjerregaard, R. P. J.**, f. 10. Maj 96 i Aarhus. Indtr. i Postv. 1. Oktbr. 12. Fagpr. 15—84. 1. Septbr. 17 Aflmhp. i Kbh. 1. Oktbr. 19 Afl. Ass. i Hobro. Tj. ved C. I. S. 1. Juni 20 Ass. i Vojens. 1. Maj 23 Afl. Ass. i Haderslev. Fagpr. 2. Del 23—44. 1. Jan. 25 Ass. i Vojens.

**Bjørke, J. F. F. L. J. J.**, f. 4. Aug. 79 i Kbh. Indtr. i Tlgrv. 21. Septbr. 98. Fagpr. 01—59. 1. Maj 99 Mhp. ved Otfb. 1. Juli 03 Ass. ved Otfb.

**Bjørn, E. Th.**, f. 31. Aug. 94 i Odense. Indtr. i Postv. 1. April 11. Fagpr. 14—83. 1. Maj 14 Mhp. i Holte. 1. Septbr. 19 K. E. 1. Juli 28 Ass. i Gdir.

**Bjørn, K. E.**, f. 25. Novbr. 94. Indtr. i Postv. 1. April 11. Fagpr. 14—82. 1. Aug. 14 Mhp. i Holeby. 1. Okt. 19 Ass. i Kbh. 1. Maj 21 Afl. Ass. i Aarhus. 1. Oktbr. 25 Afl. Ass. ved Opm. Fagpr. 2. Del 26—40. 1. Juni 26 Ass. ved Jbp. 1., Kbh.

**Bjørnlund, S.**, f. 5. Novbr. 95. Indtr. i Postv. 1. Okt. 13. Fagpr. 16—86. 1. Oktbr. 18 Aflmhp. i Kbh. 1. Oktbr. 19 Afl. Ass. ved Opm. 1. Oktbr. 20 Ass. i Kbh. Fagpr. 2. Del 28—46. 1. Novbr. 29 Ass. ved Jbp. 1., Kbh.

**Bjørnow, E. F. C.**, cand. jur., f. 23. Decbr. 92 paa Frederiksberg. Indtr. i Tlgrv. 22. Maj 08. Fagpr. 10—82<sup>1/2</sup>. 1. Febr. 10 Mhp. ved Otfb. 1. Jan. 18 Ass. ved Otfb. 1. Juli 19 Ass. ved Hoftelegrafstationen. Fra 20. Juli 21 fung. og fra 23. Maj 22 kst. som Telegrafbest. ved Hoftelegrafstationen. 1. April 28 Telegrafbest. ved Hoftelegrafkt. (6.)

**Blaase, J. R.**, f. 16. April 99 i Feldballe pr. Rønde. Indtr. i Postv. 1. Oktbr. 15. Fagpr. 19—85. 1. Oktbr. 19 Aflmhp. i Løgstør. 1. Oktbr. 21 Afl. Ass. ved Opm. 1. Maj 23 Ass. Riomgaard. Fagpr. 2. Del 30—58.

**Blach, Frk. I. C.**, f. 10. Septbr. 93 i Thorsølund. Indtr. i Tlgrv. 25. Aug. 12. Fagpr. 15—85. 1. Juni 15 Mhp. i Aarhus. 1. Oktbr. 18 Ass. i Randers.

**Blak, O.**, f. 19. Aug. 14 i Randers. Indtr. i Post- og Tlgrv. 1. Septbr. 30. 10. Novbr. 30 Elev i Randers.

**Bloch, J. N.**, f. 23. Oktbr. 66 i Aalborg. Indtr. i Postv. 1. Decbr. 84. 1. Oktbr. 89 P. E. i Brønderslev. 1. Juli 93 P. E. i Aalborg. 1. Juni 95 P. E. i Herning. 1. Aug. 99 Postmester i Flauenskjold. 1. Juli 09 Postmester i Hurup. 1. Marts 24 Postm. i Gentofte. (6.)

**Bloch, M. J.**, f. 16. Juni 72 i Kbh. Indtr. i Tlgrv. 5. Novbr. 89. 1. Maj 90 Mhp. i Fredericia. 1. April 95 Tfist i Fredericia. 1. Juli 19 Overtelegrafist i Fredericia. 1. Oktbr. 19 Kontrolør af 2. Grad i Fredericia. 1. Oktbr. 22 Kontrolør af 1. Grad i Odense. (6.)

**Bloch, S.**, f. 8. Aug. 98 i Fredericia. Indtr. i Tlgrv. 1. Oktbr. 14. Fagpr. 15—76. 1. Novbr. 15 Mhp. i Fredericia. 1. Oktbr. 20 Ass. i Fredericia. 17. Febr. 29 Afl. Ass. i Horsens. Postfagpr. 29—40.

**Bloch, S. E.**, f. 14. Jan. 00 i Fredericia. Indtr. i Tlgrv. 1. Septbr. 16. Fagpr. 17—63. 1. Juni 17 Mhp. i Fredericia. 1. Septbr. 22 Ass. i Fredericia.

**Blume, P. A. V. M.**, f. 7. Oktbr. 89. Indtr. i Postv. 15. Septbr. 08. Fagpr. 12—86. 1. Maj 12 Mhp. i Kbh. 1. Oktbr. 15 P. E. i Taastrup. Fagpr. 2. Del 19—56. 1. Oktbr. 20 Ass. i Gpd. 1. Aug. 27 Ass. i Giro

**Bodholt, R. H.**, f. 12. Juli 97 i Horsens. Indtr. i Postv. 1. Oktbr. 13. Fagpr. 16—67. 1. Maj 19 Aflmhp. i Kbh. 1. Oktbr. 19 Afl. Ass. i Korsør. 15. Oktbr. 23 Ass. i Varde. 15. Oktbr. 26 Afl. Ass. i Odense.

**Boel, Frk. E.**, f. 17. Decbr. 99 i Skive. Indtr. i Tlgrv. 4. Jan. 17. Fagpr. 20—91. 1. Juni 20 Mhp. i Maribo. 1. Febr. 23 Ass. ved Otfb. Postfagpr. 29—42.

**Boesen, S. Gran**, f. 2. April 83 i Trust. Indtr. i Postv. 1. Aug. 03. Fagpr. 06—63. 1. Aug. 07 Mhp. i Frederikssund. 1. Maj 11 P. E. i Frederiksværk. 1. Novbr. 14 P. E. i Frederikssund. 1. Maj 30 Kontrolør af 2. Grad i Aarhus. (7.)

**Bohn, E.**, f. 3. Decbr. 71 i Aakirkeby. Indtr. i Postv. 1. Aug. 88. 1. Novbr. 99 kst. B. E. 1. Juni 00 B. E. i Kbh. 17 Postekspeditør i Vedbæk. 1. Juni til 1. Septbr. 19 konst. Postmester i Aakirkeby.

**Bohn, Frk. J. L.**, f. 1. Jan. 92 i Rønne. Indtr. i Tlgrv. 12. Septbr. 10. Fagpr. 11—89. 1. Juni 11 Mhp. ved Otfb. 1. Jan. 17 Ass. ved Otfb.

**Bohn, K.**, f. 12. April 86 i Aakirkeby. Indtr. i Postv. 15. Juli 03. Fagpr. 06—43. 1. Novbr. 07 Mhp. i Kbh. 1. Maj 13 K. E.

**Bohn, Frk. Kaja**, f. 25. Juni 00 i Nykøbing Sj. Indtr. i Postv. 1. Marts 17 i Ørbæk. Fagpr. 1. Del 20—85. 1. Marts 20 Aflmhp. i Slagelse. 1. Marts 23 Ass. i Bramminge. 1. Oktbr. 25 Afl. Ass. i Roskilde. 1. Maj 27 Afl. Ass. ved Opn.

**Boland, H.**, f. 14. Jan. 05 i Kbh. Indtr. i Tlgrv. 16. Aug. 20. Fagpr. 23—84. 1. Septbr. 23 Mhp. i Fredericia. 1. Septbr. 26 Ass. ved Otfb.

**Bom, R. A. H.**, f. 9. Febr. 96. Indtr. i Postv. 1. Oktbr. 15. i Nr. Alslev. Fagpr. 1. Del 20—67. 1. Marts 20 Mhp. ved Opm. 1. Marts 23 Afl. Ass. ved Opm. 1. Juni 30 Ass. i Kbh.

**Bondesen, A. S. S.**, cand. jur., f. 5. Juni 93 i Ringkøbing. Indtr. i Tlgrv. 17. Juli 09. Fagpr. 12—100. 1. Juni 12 Mhp. i Fredericia. 1. Juli 18 Ass. i Gdir. 1. Maj 25 Sekretær i Gdir. (8.)

**Bondesen, K. K. S.**, cand. jur., f. 18. Novbr. 91 i Ringkøbing. Indtr. i Tlgrv. 6. Decbr. 08. Fagpr. 12—100. 1. Juni 12 Mhp. i Fredericia. 1. Decbr. 18 Ass. i Ringkøbing 1. Marts 25 Sekretær i Gdir. (8.) 1. Maj 30 udenf. Nr.

**Bonnez, Frk. E.**, f. 4. Septbr. 02 i Aarhus. Indtr. i Tlgrv. 15. Maj 19. Fagpr. 21—93. 1. Juni 22 Mhp. i Haderslev. 1. Juni 25 Ass. i Haderslev. 1. Juni 26 Ass. i Aarhus.

**Borch, Fru L.**, f. 17. Oktbr. 95 i Odense. Indtr. i Tlgrv. 2. Jan. 14. Fagpr. 14—72. 1. Oktbr. 14 Mhp. i Nakskov. 1. Jan. 20 Ass. ved Otfb. 1. Juli 23 Ass. i Odense.

**Borgen, J. B. V. B. H. T.**, Kaptajn, f. 20. Aug. 88. Indtr. i Postv. 1. Maj 05. Fagpr. 09—93. 1. Maj 09 Mhp. i Hornbæk. 1. Marts 14 P. E. i Randers. 1. Maj 15 K. E. Tj. ved C. I. S. 1. Juni 20 Ass. i Sønderborg. 20. Aug. 22 Afl. Ass. ved Opm. 2. Oktbr. 23 Ass. i Gpd. 27 Postekspeditør i Rungsted. 1. Decbr. 27 Ass. i Girokt. 27. April 30 Ass. i Kbh.

**Bornø, H. R. H.**, f. 29. April 81 i Slangerup. Indtr. i Postv. 1. Septbr. 98. 1. Septbr. 02 Mhp. i Frederiksværk. 1. Maj 08 P. E. i Korsør. 1. Maj 09 P. E. i Køge. 20 Postekspeditør i Snekkersten. 1. Maj 26 Postkontrolør ved Indlev. i Horsens. 1. Maj 29 Kontrolør af 2. Grad, Bestyrer af Viby, J. (7.)

**Bornø, J.**, f. 13. Septbr. 10 i Køge. Indtr. i Post- og Tlgrv. 1. Septbr. 30. 10. Novbr. 30 Elev i Skanderborg.

**Borre, Frk. E.**, f. 22. Marts 01 i Kbh. Indtr. i Tlgrv. 8. Septbr. 17. Fagpr. 20—111. 1. Oktbr. 20 Mhp. ved Otfb. 1. Oktbr. 23 Ass. ved Otfb. 1. Juli 27 Ass. ved Opm. Postfagm. 29—40.

**Borreschmidt, A. O. S.**, f. 15. Novbr. 75 i Viborg. Indtr. i Postv. 1. Aug. 93. 1. Septbr. 02 Mhp. i Viborg. 1. Marts 04 P. E. i Hobro. 1. Maj 06 P. E. i Viborg. 1. Maj 15 P. E. i Bogense. 1. Maj 16 P. E. i Frederikssund. 1. Juli 27 Postmester i Glumsø. (7.)

**Borrevang, C. E.**, f. 14. Febr. 92. Indtr. i Postv. 15. Septbr. 09. Fagpr. 13—55. 1. Maj 13 Mhp. i Ballerup. 1. Marts 17 P. E. i Nakskov. 1. Jan. 19 P. E. i Roskilde 27. April 19 Ass. i Slangerup. 1. Oktbr 21 Afl. Ass. ved Opm. 1. Maj 24 Ass. i Kbh.

**Borup, Fru E. F.**, f. 24. Aug. 85 i Aarhus. Indtr. i Tlgrv. 4. Aug. 05. Fagpr. 07—76 $\frac{1}{2}$ . 1. Febr. 06 Mhp. i Aarhus. 1. Maj 07 Tfist i Aarhus. 1. Jan. 09 Tfist i Aalborg. 1. Febr. 19 Tfist i Kbh. 1. Oktbr. 19 Ass. i Kbh. 1. Maj 26 Kontrolør af 2. Grad ved Otfb. (7.)

**Boserup, Frk. E. K.**, f. 27. Febr. 79 i Vallø. Indtr. i Tlgrv. 8. Maj 99. Fagpr. 02—32. 1. Decbr. 99 Mhp. i Odense. 1. Septbr. 03 Ass. ved Otfb.

**Brandt, B. P. H.**, f. 3. Jan. 93 i Kastrop. Indtr. i Postv. 1. Marts 10. Fagpr. 13—102. 1. Maj 13 Mhp. i Assens. 1. Febr. 18 K. E. Fagpr. 2. Del 20—65. 1. Oktbr. 20 Ass. i Gpd.

**Brandt, F. L.**, f. 23. Jan. 86 i Fodslette pr. Humble. Indtr. i Postv. 1. Septbr. 03. Fagpr. 06—65. 1. Maj 07 Mhp. i Ringsted. 1. Maj 11 P. E. i Tølløse. 1. Novbr. til 1. Decbr. 16 konst. Postmester i Tølløse.

**Brandt, Frk. H. J.**, f. 11. Juni 93 i Ærøskøbing. Indtr. i Tigrv. 25. Marts 11. Fagpr. 14—75. 1. Juni 14 Mhp. i Nakskov. 1. Juli 18 Ass. i Odense.

**Brandt, Frk. M. C.**, f. 16. Septbr. 94 i Kbh. Indtr. i Tigrv. 1. Oktbr. 14. Fagpr. 15—64. 1. Juni 15 Mhp. i Nykøbing F. 1. Jan. til 31. Decbr. 19 u. f. Nr. 1. Jan. 20 Mhp. ved Otfb. 1. Oktbr. 21 Ass. ved Otfb.

**Brandt, N. E.**, f. 17. Septbr. 77 i Svendborg. Indtr. i Postv. 1. Oktbr. 93. 1. Septbr. 02 Mhp. i Rudkøbing. 1. Maj 05 P. E. i Fredericia. 1. Oktbr. til 1. Novbr. 09 konst. Postkontrolør i Fredericia. 1. Juli 16 til 1. Septbr. 16 konst. Postmester i Aabybro. 1. Juni 26 Ass. i Svendborg.

**Brandt, V. Chr.**, f. 18. Jan. 93 i Kbh. Indtr. i Postv. 15. Septbr. 09. Fagpr. 13—61. 1. Maj 13 Mhp. i Herning. 1. Febr. 18 P. E. i Roslev. 1. Aug. 19 P. E. i Neksø. Fagpr. 2. Del 22—43. 1. Maj 27 Ass. i Kolding.

**Brangstrup, V. F.**, f. 21. Septbr. 71 paa Frederiksberg. Indtr. i Postv. 1. Septbr. 87. 1. Aug. 97 konst. B. E. 1. Juni 98 B. E. v. Øjbp. 1. Juli 14 K. E. 1. Oktbr. 16 P. E. i 1. Postinspektorat, Kbh. 1. Aug. 20 Postkontrolør af 1. Grad i Kbh. (6.)

**Branner, V. V.**, kgl. edsv. Translatør og Tolk i Fransk, f. 11. Febr. 68 i Slagelse. Indtr. i Postv. 1. Juli 84. 1. Oktbr. 89 P. E. i Rudkøbing. 1. Maj 93 P. E. i Korsør. 1. Juni 96 K. E. 1. Novbr. 07 G. E. 1. Juli 09 Postmester i Vanløse. 1. Febr. 23 Postmester i Hillerød. (5.)

**Bratten, P. F. J.**, f. 30. Novbr. 00 i Aalborg. Indtr. i Postv. 1. Septbr. 18. 1. Novbr. 18 Elev i Nr. Sundby. Fagpr. 1. Del 21—70. 1. Septbr. 21 Aflmhp. i Skive. 1. Septbr. 24 Afl. Ass. i Aalborg. 1. Oktbr. 27 Ass. i Kbh.

**Bratting, Frk. H. V.**, f. 30. Decbr. 01 i Kbh. Indtr. i Tigrv. 1. Septbr. 18. Fagpr. 19—91. 1. Maj 19 Mhp. ved Otfb. 1. Septbr. 24 Ass. ved Otfb.

**Bredahl, J. C.**, f. 19. Decbr. 86. Indtr. i Postv. 17. Juli 02. Fagpr. 05—47. 1. Maj 07 Mhp. i Kbh. 1. Maj 12 P. E. i Næstved. 1. Maj 14 K. E. 2. Maj 19 G. E. 1. Maj 25 Ass. i Kbh. 1. Maj 30 Kontrolør af 2. Grad ved Indlevtj. i Kbh. (7.)

**Bredmose, E. J.**, cand. jur., f. 18. Jan. 91. Indtr. i Postv. 15. Septbr. 09. Fagpr. 13—79. 1. Febr. 15 u. f. Nr. 1. Decbr. 13 Mhp. i Kbh. 1. Oktbr. 16 G. E. 1. Oktbr. 19 Sekretær. (8.)

**Brems-Pedersen, Frk. A.**, f. 6. Marts 00 i Hals. Indtr. i Tigrv. 1. Septbr. 18. Fagpr. 19—91. 1. Maj 19 Mhp. i Kbh. 1. Septbr. 24 Ass. ved Otfb. 1. Aug. 27 Ass. ved Opm.

**Bretting, Frk. E. G.**, f. 16. April 90 i Struer. Indtr. i Postv. 15. Septbr. 08. Fagpr. 12—51. 1. Maj 12 Mhp. i Kbh. 1. Okt. 15 P. E. i Vestervig. 1. Oktbr. 18 K. E.

**Breum, C. H.**, f. 4. Jan. 86 i Terndrup. Indtr. i Postv. 1. Okt. 02. Fagpr. 05—63. 1. Novbr. 06 Mhp. i Rønne. 1. Febr. 11 P. E. i Horsens. Tj. ved C. I. S. 1. Juni 20 Ass. i Sønderborg. 1. Aug. 29 Kontrolør af 2. Grad og 1. Novbr. 30 af 1. Grad i Nakskov. (6.)



**Breyen, F. O.**, f. 17. Decbr. 01 i Kbh. Indtr. i Tlgrv. 9. Jan. 19. Fagpr. 19—94. 1. Septbr. 19 Mhp. ved Otfb. 1. Febr. 25 Ass. i Gdir. 1. Marts 27 Ass. ved Otfb.

**Brigsted, F. J.**, f. 8. Febr. 87 i Hovedgaard. Indtr. i Postv. 20. Maj 06. Fagpr. 10—58. 1. Maj 10 Mhp. i Varde. 1. Maj 14 P. E. i Holstebro. 1. Aug. 20 Ass. i Hammel. 1. Maj 28 Ass. i Roslev.

**Broby, A. O. H. M.**, cand. polyt., f. 5. Juni 90 i Nøddebo. Indtr. i Tlgrv. 15. Febr. 19. 1. Oktbr. 19 Ingeniørass. ved 2. Ingeniørdistrikt. 1. Febr. 21 Ingeniørass. i Telegrafdirekt. 1. Jan. 23 ved Kabeltj. 1. Maj 29 Telegrafingeniør af 2. Grad ved 3. I. D., Aarhus. (4.)

**Brodthagen, Frk. H. J.**, f. 10. Septbr. 10 i Kbh. Indtr. i Post- og Tlgrv. 1. Septbr. 30. 10. Novbr. 30 Elev ved Opm.

**Brun, Frk. N. M. A.**, f. 8. Decbr. 86 i Skjellerup. Indtr. i Tlgrv. 14. Decbr. 05. Fagpr. 08—67 $\frac{1}{2}$ /. 1. Septbr. 06 Mhp. i Thisted. 1. Jan. 12 Ass. i Aarhus.

**Brunshøj, P. C.**, f. 4. Jan. 78 i Bælum. Indtr. i Postv. 10. Oktbr. 99. Fagpr. 03—69. 1. Juni 04 Mhp. v. Øjbp. 1. Maj 09 K. E. 1. Maj 26 Postkontrolør ved Indlev i Kbh. (7.)

**Brusen, Frk. A. L.**, f. 31. Decbr. 98 i Fredericia. Indtr. i Tlgrv. 1. Septbr. 16. Fagpr. 17—101. 1. Juni 17 Mhp. i Fredericia. 1. Septbr. 22 Ass. i Fredericia.

**Brusen, Frk. E.**, f. 26. Jan. 01 i Fredericia. Indtr. i Tlgrv. 1. Septbr. 17. Fagpr. 18—95. 1. Juni 18 Mhp. i Odense. 1. Septbr. 23 Ass. i Fredericia.

**Bruun, Fru A. S.**, f. 6. Juli 98 i Fredericia. Indtr. i Tlgrv. 1. Novbr. 15. Fagpr. 16—78. 1. Aug. 16 Mhp. i Fredericia. 1. Novbr. 21 Ass. i Nykøbing J. 1. Oktbr. 26 Ass. ved Pkt. i Nykøbing J. Postfagpr. 29—43.

**Bruun, Frk. G. V.**, f. 20. Septbr. 02 i Helsingør. Indtr. i Tlgrv. 6. Aug. 19. Fagpr. 21—95. 1. Septbr. 22 Mhp. ved Otfb. 1. Septbr. 25 Ass. ved Otfb.

**Bruun, Frk. I.**, f. 11. Maj 01 i Hjørring. Indtr. i Tlgrv. 1. Septbr. 17. Fagpr. 18—85. 1. Juni 18 Mhp. i Hjørring. 1. Septbr. 23 Ass. i Aalborg. 1. Novbr. 28 Afil. Ass. i Herning. 28. April 29 Ass. ved Otfb.

**Bruun, Frk. I. M.**, f. 3. Aug. 83 i Stubbekøbing. Indtr. i Tlgrv. 8. Oktbr. 00. Fagpr. 06—82. 1. Marts 03 Mhp. i Frhavn. 1. Juni 06 Tfist i Fredericia. 1. Oktbr. 07 Tfist i Odense. 1. Maj 26 Kontrolør af 2. Grad i Odense. (7.)

**Bruun, Frk. R. E. F.**, f. 5. Febr. 01 i Fredericia. Indtr. i Tlgrv. 1. Septbr. 18. Fagpr. 19—89. 1. Maj 19 Mhp. i Fredericia. 1. Marts 25 Ass. i Fredericia.

**Brysting, Fru K. E.**, f. 13. Febr. 95 i Kolshave. Indtr. i Tlgrv. 2. Jan. 14. Fagpr. 14—79. 1. Oktbr. 14 Mhp. ved Otfb. 1. Febr. 21 Ass. ved Otfb. 1. Aug. 27 Ass. ved Opm. 1. Jan. 29 Ass. ved Otfb.

**Brysting, K. G.**, Løjtnant, f. 30. Decbr. 91. Indtr. i Postv. 15. Septbr. 08. Fagpr. 12—61. 1. Maj 12 Mhp. i Haslev. 1. Maj 15 i Kbh. 1. Jan. 17 P. E. i Kbh

**Brøndstad, N. P.**, f. 13. Maj 81 i Brøndsted. Indtr. i Tlgrv. 8. Febr. 01. Fagpr. 04—54. 1. Oktbr. 01 Mhp. i Fredericia.

1. Septbr. 05 Tfist i Fredericia. 1. Juni 14 Tfist i Generaldir.  
1. Juni 16 Ass. i Generaldir. 1. Septbr. 20 Fuldmægtig i Generaldir.  
23. Juni 27 Fuldmægtig ved Otfb. (6.)

**Brønnum, Fru G. E. C.**, f. 23. Oktbr. 97 i Fredericia. Indtr. i Tlgrv. 7. April 15. Fagpr. 18—83. 1. Juni 18 Mhp. i Odense. 1. Jan. 22 Ass. i Vejle. Postfagpr. 29—33.

**Buchhave, Frk. A. D. V.**, f. 3. Jan. 91 i Kerteminde. Indtr. i Tlgrv. 2. Aug. 07. Fagpr. 10—67 $\frac{1}{2}$ . 1. Maj 10 Mhp. ved Otfb. 1. Febr. 16 Ass. ved Otfb. 1. Juli 27 Ass. ved Opm. 6. Jan. 29 Ass. ved Otfb.

**Buchholtz, H. L.**, f. 25. Novbr. 81 i Kellerup. Indtr. i Postv. 1. Aug. 99. Fagpr. 03—91. 1. Marts 04 Mhp. i Bogense. 1. Marts 07 Mhp. v. Fjbp. 1. Septbr. 08 P. E. i Nakskov. 1. Maj 09 K. E. 1. Maj 12 B. E. i Kbh. 28. April 18 K. E. 1. Maj 25 Postkontrolør af 2. Grad i Giro. (7.)

**Buciek, G. A.**, f. 24. Novbr. 99 i Wien. Indtr. i Tlgrv. 1. Nov. 15. Fagpr. 16—76. 1. Aug. 16 Mhp. i Fredericia. 1. Novbr. 21 Ass. i Fredericia. Postfagpr. 29—39.

**Bugge, C. A.**, f. 1. Novbr. 92 i Kastbjerg pr. Havndal. Indtr. i Postv. 1. Oktbr. 12. Fagpr. 15—62. 1. Maj 17 Mhp. i Odder. 1. Oktbr. 19 Ass. i Odder. 1. Maj 20 Ass. i Hobro. Fagpr. 2. Del 25—38. 1. Novbr. 27 Afl. Ass. ved Opm.

**Buhl, Fru I. L. C.**, f. 7. Marts 98 i Skanderborg. Indtr. i Postv. 1. Marts 17 i Silkeborg. Fagpr. 1. Del 20—77. 1. Aug. 20 Mhp. i Nysted. 1. Marts 22 Ass. i Grenaa. 1. Maj 23 Afl. Ass. i Skanderborg. 1. Maj 24 Ass. i Rønede. 10. Marts 26 Afl. Ass. i Aarhus.

**Buncke, C. A.**, f. 30. Oktbr. 91 i Nyborg. Indtr. i Postv. 1. Marts 08. Fagpr. 12—80. 1. Maj 12 Mhp. i Ullerslev. 1. Novbr. 16 P. E. i Høng. 1. April 18 Afl. P. E. i Odense. Fagpr. 2. Del 21—45. 30. Maj 24 Ass. i Nyborg.

**Bunkeflod, Frk. S. A. de Fine**, f. 29. Oktbr. 80. Indtr. i Postv. 1. Decbr. 00. Fagpr. 04—71. 1. Maj 05 Mhp. i Kbh. 1. Juli 09 K. E.

**Burmeister, Frk. D. H.**, f. 30. Novbr. 88 i Fredericia. Indtr. i Tlgrv. 1. Septbr. 08. Fagpr. 10—86 $\frac{1}{2}$ . 1. Febr. 10 Mhp. i Fredericia. 1. Decbr. 13 Ass. i Frederici. 1. Novbr. 20 Ass. ved Otfb. 1. Juni 22 Ass. i Fredericia.

**Bückler, P. A. H.**, f. 27. Aug. 95 i Ordrup. Indtr. i Tlgrv. 1. Septbr. 13. Fagpr. 14—60. 1. Juni 14 Mhp. i Skodsborg. 1. Oktbr. 19 Ass. ved Blaavand Radio. 1. Decbr. 28 Afl. Ass. i Aarhus. Postfagpr. 30—47.

**Bülow, Eiler**, cand. phil., f. 17. Novbr. 74 i Aarhus. Indtr. i Postv. 13. Oktbr. 97. 1. Septbr. 02 Mhp. i Kbh. 1. Oktbr. 19 Ass. Kbh.

**Bülow-Olsen, Frk. A.**, f. 7. Marts 92 i Skelskør. Indtr. i Postv. 15. Septbr. 08. Fagpr. 12—89. 1. Oktbr. 12 Mhp. i Kbh. 1. April 17 P. E. i Mariager. 15. Novbr. 20 Ass. i Kbh.

**Byriël, Aa. C.**, f. 22. Marts 89 i Gram, Nordslesvig. Indtr. i Postv. 15. Septbr. 08. Fagpr. 12—82. 1. Maj 12 Mhp. i Gudhjem. 1. Oktbr. 15 P. E. i Allinge. 29. April 17 P. E. i Gud-

hjem. 1. Jan. 24 Ass. i Graasten. 1. Decbr. 28 til 1 Febr. 29 kst. Postmester i Graasten.

**Bækgaard, Frk. M. E.**, f. 17. Febr. 92. Indtr. i Postv. 15. Septbr. 09. Fagpr. 13—71. 1. Marts 15 Mhp. i Stubbekøbing. 1. Oktbr. 15 u. f. Nr. 1. Maj 16 Mhp. i Kolding. 1. Juni 18 P. E. i Maribo. 27. April 19 K. E.

**Bæklund, J. H. R.**, f. 9. Decbr. 86 i Bækstrup pr. Ullerslev. Indtr. i Postv. 1. Jan. 03. Fagpr. 06—79. 1. Maj 07 Mhp. i Holbæk. 1. Marts 12 P. E. i Rønne. 1. Decbr. 18 K. E.

**Bærntsen, E. T.**, f. 19. Novbr. 77 i Fredericia. Indtr. i Tlgrv. 22. Juli 93. 1. Oktbr. 93 Mhp. i Fredericia. 1. Juni 99 Tfist. i Fredericia. 1. Juli 19 Overtelegrafist af 2. Grad og 1. Okt. 19 Kontrolør af 2. Grad i Fredericia. (7.)

**Bøgh, Frk. I. M. S.**, f. 16. Oktbr. 99 i Vejle. Indtr. i Tlgrv. 15. Maj 19. Fagpr. 21—76. 1. Juni 22 Mhp. ved Otfb. 1. Juni 25 Ass. ved Otfb. Postfagpr. 30—35.

**Bøgede, P. B.**, f. 10. Marts 91 i Rønne. Indtr. i Tlgrv. 1. Septbr. 09. Fagpr. 10—58<sup>1/2</sup>. 1. Jan. 11 Mhp. ved Otfb. 1. April 16 Ass. ved Otfb. 1. Aug. 30 udenf. Nr.

**Bøgelund-Jensen, S.**, Løjtnant, f. 28. Oktbr. 94. Indtr. i Postv. 1. April 11. Fagpr. 14—63. 1. Maj 15 Mhp. i Storehedinge. 1. Oktbr. 19 Ass. i Haslev. Fagpr. 2. Del 24—56. 1. Aug. 24 Afl. Ass. ved Opm. 1. Maj 25 Ass. i Gdir.

**Bøgh, O. T. N. S.**, cand. jur., f. 17. Oktbr. 82. Indtr. i Postv. 1. April 07. 31. Oktbr. 07 Assistent i Generaldirektoratet. Fagpr. 08—88. 1. Oktbr. 16 G. E. 1. Oktbr. 19 Postsekretær. 1. Aug. 20 Fuldmægtig i Generaldirektoratet. (6.)

**Bøgsted, M. P.**, f. 17. Febr. 93. Indtr. i Postv. 1. April 11. Fagpr. 14—84. 1. Maj 15 Mhp. i Svendborg. 1. April 18 P. E. i Tørring. 1. Marts til 1. April 21 kst. Postmester i Tørring. Fagpr. 2. Del 21—60. 1. Aug. 21 Ass. i Horsens.

**Børrild, F. P.**, f. 11. Marts 99 i Randers. Indtr. i Tlgrv. 25. Juli 16. Fagpr. 19—74. 1. Maj 19 Mhp. ved Otfb. 1. Aug. 22 Ass. ved Otfb. 1. Maj 26 Ass. i Kalundborg. 27. April 30 Ass. i Fredericia T.

**Børrild, H. J. M.**, f. 24. Maj 97 i Randers. Indtr. i Tlgrv. 19. Jan. 14. Fagpr. 16—75. 1. Jan. 17 Mhp. ved Otfb. 1. Febr. 20 Ass. ved Otfb. 1. Juli 20 Ass. i Korsør. 1. April 22 Ass. i Næstved. 1. Febr. 24 Ass. i Korsør. 1. Jan. 28 Ass. i Haderslev.

**Børrild, Fru H. T. N.**, f. 8. Jan. 06 i Skodborghus. Indtr. i Tlgrv. 16. Septbr. 22. 1. Oktbr. 25 Mhp. i Korsør. 15. Septbr. 27 i Haderslev. 1. Oktbr. 28 Ass. i Haderslev. 1. Septbr. 29 til 1. Oktbr. 30 udenf. Nr.

**Børrild, P. D. P.**, f. 18. Marts 95 i Randers. Indtr. i Tlgrv. 18. Oktbr. 12. Fagpr. 15—76. 1. Juni 15 Mhp. ved Otfb. 1. Novbr. 19 Ass. ved Otfb. 22. April 20 Ass. i Gdir. 23. Juni 27 Ass. ved Otfb.

**Böttiger, H. J.**, f. 9. Decbr. 78 i Hansted pr. Horsens. Indtr. i Postv. 1. Jan. 96. 1. Septbr. 02 Mhp. i Hjørring. 1. Maj 06 P. E. i Frederikshavn. 1. Maj 12 P. E. i Marstal. 1. Aug. 29 Postmester i Nr. Nebel. (7.)

**Bøving, P. G. A. F.**, f. 2. Juli 00 i Nyborg. Indtr. i Tlgrv.

1. Jan. 18. Fagpr. 18—69. 1. Oktbr. 18 Mhp. i Frederikshavn.  
1. Jan. 24 Ass. ved Otfb.

**Cammer, A. C. M.**, f. 27. Maj 88. Indtr. i Postv. 1. Juni 04. Fagpr. 07—74. 1. Novbr. 07 Mhp. i Kbh. 1. Juni 13 K. E. 27. April 19 Afl. Ass. i Kbh. 1. Maj 22 Ass. i Kbh.

**Cammer, Fru A. O.**, f. 2. Decbr. 94. Indtr. i Postv. 1. Oktbr. 12. Fagpr. 15—71. 1. Juni 18 Aflmhp. i Kbh. 1. Oktbr. 19 Afl. Ass. i Kbh. 1. Aug. 22 udenf. Nr. 1. Febr. 23 Afl. Ass. ved Opm.

**Cappelen, V. J. B.**, f. 6. Oktbr. 83 i Køge. Indtr. i Postv. 1. Aug. 00. Fagpr. 04—80. 1. Maj 05 Mhp. i Klampenborg. 1. Maj 09 P. E. i Nysted. 1. Novbr. 09 P. E. i Skanderborg. 1. Juni 20 Ass. i Aabenraa. 1. April 25 Ass. i Gdir. 1. Juni 26 Postkontrolør af 2. Grad i Girokt. (7.)

**Carl, H. P. C.**, f. 17. Juli 91 i Kirkeby. Indtr. i tysk Posttj. 6. Aug. 07. 1. April 18 Postass. (etatsmæssig). 1. Juni 20 dansk Ass. i Vojens. 1. Maj 24 Ass. i Aabenraa.

**Carlsen, C.**, f. 28. Decbr. 89. Indtr. i Postv. 4. Juli 06. Fagpr. 10—70. 1. Maj 10 Mhp. i Nykøbing Sj. 1. April 15 P. E. i Slagelse. 1. Maj 16 P. E. i Jyderup. Fagpr. 2. Del 21—41. 1. Marts 23 Afl. Ass. ved Opm. 1. Juni 23 Ass. ved Jbp. 1., Kbh. 1. Septbr. 28 Ass. i Frederikssund.

**Carlsen, P. M.**, f. 8. Juli 14 i Skagen. Indtr. i Post- og Tlgrv. 1. Septbr. 30. 10. Novbr. 30 Elev i Nørre Sundby.

**Carstensen, C.**, f. 17. Okt. 73 i Kraulund. Indtr. i tysk Posttj. 23. April 91. 1. April 01 Postass. (etatsmæssig). 1. Juli 02 Postverwalter i Nordstrand. 1. April 12 i Vester Sottrup. 1. Oktbr. 18 Postsekretær. 20. Maj 20 dansk Postmester i Vester Sottrup. 1. Oktbr. 22 Postmester i Tandset. 1. Oktbr. 23 Postmester i Gramby. (6.)

**Carstensen, J. V.**, f. 12. Marts 88 i Assens. Indtr. i Postv. 1. Maj 05. Fagpr. 09—87. 1. Maj 09 Mhp. i Assens. 1. Maj 13 P. E. i Nykøbing Sj. Tj. ved C. I. S. 1. Juni 20 Ass. i Aabenraa. 1. Maj 24 Ass. ved Jbp. 2., Fredericia. 24. April 30 Ass. i Girokt.

**Carstensen, Frk. M.**, f. 4. Juni 09 i Hellerup. Indtr. i Post- og Tlgrv. 1. Septbr. 30. 10. Novbr. 30 Elev ved Opm.

**Cassias, N. H.**, f. 29. Novbr. 89 i N. Nebel. Indtr. i Postv. 1. Maj 06. Fagpr. 10—95. 1. Maj 10 Mhp. i N. Nebel. 1. Marts 15 P. E. i Holsted. 28. April 18 P. E. i Nykøbing J. 27. April 19 Ass. i Hobro.

**Christensen, Frk. A. B.**, f. 3. Marts 02 i Vejrup. Indtr. i Tlgrv. 15. Maj 19. Fagpr. 21—102. 1. Juni 22 Mhp. i Haderslev. 1. Juni 25 Ass. i Haderslev. 1. Marts 27 Ass. ved Otfb.

**Christensen, Frk. A. E.**, f. 2. Febr. 03 i Fredericia. Indtr. i Tlgrv. 1. Decbr. 19. Fagpr. 22—104. 1. Decbr. 22 Mhp. i Fredericia. 1. Decbr. 25 Ass. i Fredericia. 1. Aug. 27 Ass. i Tønder. 1. Decbr. 27 Ass. i Fredericia.

**Christensen, A. E. O.**, f. 30. Jan. 04 i Nykøbing F. Indtr. i Tlgrv. 16. Aug. 19. Fagpr. 21—77. 1. Septbr. 22 Mhp. i Nykøbing F. 1. Septbr. 25 Ass. i Nykøbing F. 15. Juli 26 Ass. i Nakskov. 28. April 29 Ass. ved Otfb.

**Christensen, A. F. B.**, f. 21. Marts 97 i Grenaa. Indtr. i

.Postv. 1. Oktbr. 13. Fagpr. 16—60. 1. Maj 19 Mhp. i Ryomgaard. 1. Oktbr. 19 Ass. i Ryomgaard. 1. Okt. 20 Afl. Ass. ved Opm. Fagpr. 2. Del 28—46.

**Christensen, A. H. C.**, f. 15. Maj 02 i Guldborg. Indtr. i Tlgrv. 16. Aug. 20. Fagpr. 23—106. 1. Septbr. 23 til 31. Oktbr. 24 u. f. Nr. 1. Jan. 25 Mhp. ved Otfb. 1. Jan. 28 Ass. ved Otfb.

**Christensen, Frk. A. I. L.**, f. 20. Juni 99 i Beder. Indtr. i Tlgrv. 1. Jan. 19. Fagpr. 19—101. 1. Septbr. 19 Mhp. i Odense. 1. Jan. 25 Ass. ved Otfb. Postfagpr. 30—42.

**Christensen, A. K.**, f. 27. Maj 85 i Kbh. Indtr. i Postv. 20. Maj 02. Fagpr. 05—75. 1. Maj 06 Mhp. i Kbh. 1. Maj 11 K. E. 1. Juli 28 Kontrolør af 2. Grad i Kbh. (7.)

**Christensen, A. M.**, f. 18. Maj 02 i Kbh. Indtr. i Tlgrv. 18. Aug. 19. Fagpr. 21—71. 1. Septbr. 22 Mhp. i Roskilde. 1. Septbr. 25 Ass. i Svendborg. 1. Novbr. 27 Ass. i Graasten. 28. April 29 Afl. Ass. i Nakskov. Postfagpr. 30—33.

**Christensen, Frk. A. M. H.**, f. 28. Novbr. 98 i Odder. Indtr. i Postv. 1. Marts 17 i Odder. Fagpr. 1. Del 20—58. 27. Maj 20 Mhp. i Masned Sund. 1. Marts 23 Afl. Ass. i Rønne. 1. Novbr. 28 Ass. i Odder. 1. April 30 Afl. Ass. i Aalborg.

**Christensen, A. V. G.**, cand. phil., f. 22. Maj 02 i Hinge. Indtr. i Tlgrv. 1. Septbr. 18. Fagpr. 19—69. 1. Maj 19 Mhp. ved Otfb. 1. Septbr. 24 Ass. ved Otfb. 1. Maj 25 Ass. i Slagelse. 1. Oktbr. 25 Ass. ved Otfb.

**Christensen, Fru A. Z. C. Sattrup**, f. 16. Novbr. 00 i Aarhus. Indtr. i Tlgrv. 1. Maj 19. Fagpr. 20—86. 1. Maj 22 Mhp. ved Otfb. 1. Maj 25 Ass. ved Otfb. 1. April 26 Ass. i Odense. Postfagpr. 30—47.

**Christensen, B.**, f. 26. Maj 03 paa Starup Mark. Indtr. i Tlgrv. 16. Aug. 19. Fagpr. 21—86. 1. Septbr. 22 Mhp. i Fredericia. 1. Septbr. 25 Ass. i Fredericia.

**Christensen, Bendix**, f. 6. Septbr. 78. Indtr. i Postv. 10. Juli '99. 1. Juni 03 Mhp. i Aarhus. 1. Aug. 08 P. E. i Fredericia. 1. Febr. 12 K. E. 1. Septbr. 12 B. E. i Kbh. 1. Maj 30 Kontrolør af 2. Grad ved Jbp. 2, Aalborg. (7.)

**Christensen, B. M.**, Løjtnant, f. 6. Decbr. 95. Indtr. i Postv. 1. Oktbr. 12. Fagpr. 15—95. 1. Decbr. 16 Mhp. i Kbh. 1. Oktbr. 19 Afl. Ass. i Kbh. 1. Juni 22 Ass. i Taastrup. Fagpr. 2. Del 27—59. 28. April 29 Afl. Ass. i Roskilde.

**Christensen, C.**, f. 13. Maj 93 i Nyborg. Indtr. i Postv. 1. Okt. 10. Fagpr. 14—75. 1. Maj 14 Mhp. i Ørbæk. 1. Juni 18 P. E. i Svendborg. 1. Oktbr. 19 Ass. i Rudkøbing.

**Christensen, C. A.**, f. 10. Marts 69. Indtr. i Postv. 1. Oktbr. 89. 1. April 01 kst. B. E. 1. Maj 01 B. E. i Kbh. 20 Postekspeditør i Skodsborg. 1. Maj 26 Postkontrolør af 2. Grad ved Jbp. 1, Kbh. (7.)

**Christensen, C. C.**, f. 9. Oktbr. 79 i Storehedinge. Indtr. i Postv. 15. Aug. 99. Fagpr. 04—66. 1. Maj 06 Mhp. i Aalborg. 1. Maj 09 P. E. i Næstved. 1. Juli 27 Postkontrolør af 2. Grad ved Indlev. i Horsens. (7.)

**Christensen, C. G.**, f. 11. Oktbr. 86. Indtr. i Postv. 1. Maj

05. Fagpr. 09—82. 1. Maj 09 Mhp. i Odense. 1. Juli 13 P. E. i Skive. 1. Maj 14 K. E.

**Christensen, C. N. A.**, f. 14. Septbr. 87 i Kbh. Indtr. i Postv. 15. Febr. 04. Fagpr. 07—70. 1. Novbr. 07 Mhp. i Kbh. 1. Novbr. 12 K. E.

**Christensen, C. P. E.**, cand. mag. & jur. R. af Dbg., R. af 1. Klasse af „Finlands hvide Rose“ og af den rumænske Kroneorden, det østrigske Røde Kors' Officersærestegn med Krigsdekoration og de preussiske Røde Kors' Medailler af 2. og 3. Klasse, Det ungarske Røde Kors' Brystkors, f. 18. Maj 78. 1. Juli 07 kst. og 1. April 08 Assistent i Rev. Fagpr. 09—97. 1. Decbr. 09 Assistent i Generald. 1. Oktbr. 16 G. E. 1. Oktbr. 19 Sekretær. 1. Aug. 20 Fuldmægtig i Generaldirektoratet. (6.)

**Christensen, C. R.**, f. 12. Jan. 89. Indtr. i Postv. 1. Septbr. 06. Fagpr. 10—56. 1. Maj 10 Mhp. i Gedsted. 1. Maj 14 P. E. i Randers. 1. Maj 15 P. E. i Skibby. 29. April 17 P. E. i Aars. 27. April 19 K. E.

**Christensen, C. R.**, f. 22. Oktbr. 94. Indtr. i Postv. 1. April 11. Fagpr. 14—88. 1. Oktbr. 14 Mhp. i Skovsgaard. 1. Okt. 19 Ass. i Dronninglund. 1. Novbr. 20 Afl. Ass. i Aalborg. Fagpr. 2. Del 24—53. 1. Maj 26 Ass. ved Jbp. 2, Aalborg.

**Christensen, C. Aa.**, f. 19. Juli 91 i Køng pr. Glamsbjerg. Indtr. i Postv. 15. Sept. 08. Fagpr. 12—66. 1. Novbr. 12 Mhp. i Ørbæk. 1. Aug. 16 P. E. i Østbirk. 1. Oktbr. 19 Afl. Ass. i Aalborg. 1. Maj 21 Ass. i Ribe. Fagpr. 2. Del 21—45.

**Christensen, E.**, f. 4. Aug. 03 i Aalborg. Indtr. i Tlgrv. 1. Decbr. 19. Fagpr. 22—91. 1. Decbr. 22 Mhp. ved Otfb. 1. Decbr. 25 Ass. ved Otfb.

**Christensen, Eskild**, f. 15. Septbr. 82 i Kbh. Indtr. i Postv. 15. Juli 98. 1. Septbr. 02 Mhp. i Thisted. 1. Novbr. 07 P. E. i Nykøbing J. Tj. ved C. I. S. 1. Juni 20 Ass. i Haderslev. 1. Juli 26 Postkontrolør af 2. Grad i Aarhus. (7.)

**Christensen, Fru E. C.**, f. 18. Marts 99 i Kbh. Indtr. i Tlgrv. 1. Septbr. 17. Fagpr. 18—82. 1. Juni 18 Mhp. ved Otfb. 1. Septbr. 23 Ass. i Fredericia.

**Christensen, Frk. E. E.**, f. 24. Febr. 02 i Lunderskov. Indtr. i Tlgrv. 16. Aug. 19. Fagpr. 21—92. 1. Septbr. 22 Mhp. i Esbjerg. 1. Septbr. 25 Ass. i Esbjerg. 9. Decbr. 29 Afl. Ass. i Silkeborg. 1. Oktbr. 30 Afl. Ass. i Holstebro.

**Christensen, E. F.**, f. 31. Decbr. 06 i Kbh. Indtr. i Postv. 1. Septbr. 24. 11. Oktbr. 24 Elev i Kbh. Fagpr. 1. Del 27—72. 1. Septbr. 27 Aflmhp. i Nykøbing Sj. 1. Septbr. 30 Afl. Ass. ved Opm. 1. Novbr. 30 Ass. i Kbh.

**Christensen, G. L.**, f. 13. Decbr. 07 i Kbh. Indtr. i Postv. 1. Septbr. 24. 11. Oktbr. 24 Elev i Haslev. Fagpr. 1. Del 27—101. 1. Septbr. 27 Aflmhp. i Skelskør. 1. Septbr. 30 Afl. Ass. i Fredericia.

**Christensen, H.**, f. 18. Novbr. 03 i Nysted. Indtr. i Tlgrv. 1. Decbr. 19. Fagpr. 22—90. 1. Decbr. 22 Mhp. ved Otfb. 1. Decbr. 25 Ass. i Nykøbing F. 1. Jan. 26 Ass. ved Otfb.

**Christensen, H. D. H.**, f. 21. April 84. Indtr. i tysk Posttj. 1. Jan. 19. 1. Jan. 20 Postass. (etatsmæssig). 1. Juni 20 dansk Ass. i Løgumkloster. 28. April 29 Ass. i Nordborg.

**Christensen, Fru H. E.**, f. 29. Juli 01 i Kbh. Indtr. i Tlgrv. 16. Ang. 19. Fagpr. 21—69. 1. Septbr. 22 Mhp. i Nakskov. 1. Septbr. 25 Ass. i Nakskov.

**Christensen, H. M.**, f. 3. Maj 95 i Skanderborg. Indtr. i Tlgrv. 1. Maj 19. Fagpr. 20—88. 1. Juni 21 Mhp. ved Otfb. 1. Septbr. 22 Ass. ved Otfb. 1. April 26 Ass. i Odense.

**Christensen, H. O.**, f. 10. Marts 80 i Ringsted. Indtr. i Postv. 1. Septbr. 97. 1. Septbr. 02 Mhp. i Taastrup. 1. Maj 07 P. E. i Rønne. 1. Maj 13 K. E. 1. Maj 14 P. E. i Rønne. 1. Septbr. til 1. Oktbr. 16 kst. Postmester i Rønne. 1. Maj 26 Postmester i Allinge. (7.)

**Christensen, I.**, f. 14. Septbr. 70 i Høng. Indtr. i Postv. 1. Juli 88. Fra 1. Maj til 1. Juli 99 kst. Postmester i Skibby. 1. Juli 99 P. E. i Vejle. 1. Maj 10 B. E. i Fredericia. 1. Juli 20 B. E. i Aalborg. 1. Febr. 21 Ass. ved Jbp. 2 i Fredericia.

**Christensen, I. P.**, f. 17. Febr. 73 i Brønderslev. Indtr. i Postv. 1. Oktbr. 89. 1. Oktbr. 01 kst. B. E. 1. Juni 02 B. E. i Fredericia. 22 Postekspeditør i Vedbæk. 1. Oktbr. 22 Ass. ved Jbp. 1, Kbh. 1. Marts 25 Ass. i Kbh.

**Christensen, J. C.**, f. 20. Novbr. 73 i Odder. Indtr. i Postv. 1. Febr. 90. 1. Juni 98 Assistent i Rev. 1. Maj 01 K. E. 1. Febr. 08 B. E. v. Øjbp. 09 Postekspeditør i Vedbæk. 1. Aug. 11 G. E. 1. Maj 18 Postkontrolør af 2. Grad i Gpd. 1. Maj 23 Postkontrolør af 1. Grad i Gpd. (6.)

**Christensen, J. C.**, f. 24. April 03 i Skjærbæk. Indtr. i Tlgrv. 16. Aug. 19. Fagpr. 21—95. 1. Septbr. 22 Mhp. i Fredericia. 1. Septbr. 25 Ass. i Fredericia.

**Christensen, J. P.**, f. 23. Novbr. 96. Indtr. i Postv. 1. Oktbr. 15. Fagpr. 19—86. 1. Oktbr. 19 Aflmhp. i Vordingborg. 1. Oktbr. 21 Afl. Ass. ved Opm. 1. Febr. 24 Ass. i Kbh. Fagpr. 2. Del 26—60.

**Christensen, J. R.**, f. 14. Juni 69 i Olde, Ærø, Indtr. i Postv. 1. Juli 87. 1. Juli 97 P. E. i Haslev. 1. Juni 01 P. E. i Middelfart. 1. Septbr. 01 B. E. 1. Maj 14 Postkontrolør af 2. Grad ved Njbp., Fredericia. 1. Febr. 19 Postmester i Koldby. 1. April 27 Postmester i Skelskør. (6.)

**Christensen, J. S.**, f. 21. Marts 89 i Ølgod. Indtr. i Postv. 1. Decbr. 05. Fagpr. 10—56. 1. Maj 10 Mhp. i Herning. 1. Maj 14 P. E. i Fjerritslev. 1. Maj 16 P. E. i Nordby. 1. April 17 P. E. i Esbjerg. Fagpr. 2. Del 18—51. Tj. ved C. I. S. 1. Juni 20 Ass. i Broager. 1. April 26 Ass. i Tarm.

**Christensen, Frk. K.**, f. 23. Maj 01 i Kbh. Indtr. i Tlgrv. 1. Decbr. 19. Fagpr. 22—84. 1. Decbr. 22 Mhp. ved Otfb. 1. Decbr. 25 Ass. ved Otfb. 10. Aug. 27 Ass. ved Opm. 15. Jan. 28 Ass. ved Otfb.

**Christensen, K. B.**, f. 6. Septbr. 04 i Aalborg. Indtr. i Tlgrv. 16. Aug. 20. Fagpr. 23—83. 1. Septbr. 23 Mhp. i Fredericia. 1. Septbr. 26 Ass. i Fredericia. 1. Maj 28 Afl. Ass. i Varde. Postfagpr. 30—42. 1. Oktbr. 30 Ass. i Frederikssund.

**Christensen, K. E. N.**, f. 28. Septbr. 99 i Randers. Indtr. i Tlgrv. 4. Juni 19. Fagpr. 21—82. 1. Juli 22 Mhp. i Fredericia. 1. Juli 25 Ass. i Fredericia. 10. Decbr. 28 Afl. Ass. i Middelfart. 1. April 30 Afl. Ass. i Sønderborg.

**Christensen, K. N. C.**, f. 4. Juli 97 i Kbh. Indtr. i Tlgrv. 2. Jan. 14. Fagpr. 14—62. 1. Oktbr. 14 Mhp. i Fredericia. 1. Jan. 20 Ass. ved Otfb. 17. Febr. 29 Ass. ved Opm. Postfagpr. 29—34. 4. Maj 30 Afl. Ass. ved Opm.

**Christensen, K. V. L.**, f. 5. Septbr. 02 i Fredericia. Indtr. i Tlgrv. 16. Aug. 19. Fagpr. 21—89. 1. Septbr. 22 Mhp. i Fredericia. 1. Septbr. 25 Ass. i Fredericia.

**Christensen, L.**, f. 18. Septbr. 70. Indtr. i Postv. 5. Novbr. 85. 1. Juni 96 kst. K. E. 1. Juli 97 B. E. 1. Decbr. 06 K. E. 1. Maj 19 Postkontrolør af 2. Grad i Kbh. (7.)

**Christensen, Frk. L. J. J.**, f. 15. April 95. Indtr. i Postv. 1. Oktbr. 12. Fagpr. 15—74. 1. Maj 18 Mhp. i Aalborg. 1. Okt. 19 Ass. i Sindal. 15. Juni 20 Ass. i N. Sundby. 26. April 25 Afl. Ass. i Aalborg.

**Christensen, L. P.**, f. 12. Marts 69 i Kbh. Indtr. i Postv. 1. Marts 85. 1. Juli 90 kst. K. E. 1. Juni 91 K. E. 07 og 08 Postekspeditør i Humlebæk. 1. Novbr. 08 Postmester paa Læsø. 1. Aug. 17 Postmester i Ullerslev. 1. Juni 23 Postmester i Nysted. (6.)

**Christensen, N. C.**, cand. jur., f. 22. Maj 85. Indtr. i Postv. 26. Novbr. 02. Fagpr. 06—101. 1. Maj 07 Mhp. i Aarhus. 1. Maj 09 Ass. i Rev. 1. Juli 15 Ass. i Generaldir. 1. Oktbr. 19 Sekretær. 1. April 20 Fuldmægtig i Generalpostdirektoratet. 1. Novbr. 24 Postinspektør i 2. Distrikt, Odense. (4.)

**Christensen, N. C. K.**, f. 30. Aug. 93. Indtr. i Postv. 1. Marts 10. Fagpr. 13—70. 1. Maj 13 Mhp. i Varde. 1. Septbr. 18 P. E. i Skern. 1. Juni 23 Ass. i Kbh. Fagpr. 2. Del 24—41. 1. Juni 28 Ass. ved Jbp. 1., Kbh.

**Christensen, O. C. J.**, f. 27. Maj 99 i Struer. Indtr. i Postv. 1. Oktbr. 15. Fagpr. 19—81. 1. Oktbr. 19 Aflmhp. i Struer. 1. Oktbr. 21 Ass. ved Opm. 1. Oktbr. 23 Ass. i Struer. Fagpr. 2. Del 28—52.

**Christensen, P.**, f. 17. Aug. 69 i Lundgaard pr. Kellerup. Indtr. i Postv. 17. Aug. 87. 1. Juli 97 B. E. i Nyborg. 1. Maj 17 Postkontrolør af 3. Grad i Holbæk. 22. Febr. 20 til Tj. hos Postkommissæren i Sønderjylland. 1. Aug. 20 Fuldmægtig i 5. Overpostinspektorat. 1. Juni 24 Postmester i Varde. (5.)

**Christensen, P.**, f. 5. Oktbr. 75 i Fredericia. Indtr. i Tlgrv. 28. Aug. 93. 1. Maj 94 Mhp. i Fredericia. 1. Maj 00 Tfist i Fredericia. 1. Juli 19 Overtelegrafist af 2. Grad i Nykøbing F. 17. April 28 Kontrolør af 2. Grad ved Otfb. (7.)

**Christensen, P.**, f. 7. Febr. 91. Indtr. i Postv. 1. Oktbr. 10. Fagpr. 14—61. 1. Maj 15 Mhp. i Randers. 1. Oktbr. 17 P. E. i Herning. 1. Novbr. 20 Ass. i Bjerringbro. 15. Aug. 24 Ass. i Kellerup. 1. Novbr. 28 Ass. i Skern.

**Christensen, P. F.**, f. 6. Novbr. 91. Indtr. i Postv. 15. Septbr. 08. Fagpr. 12—75. 1. Maj 12 Mhp. i Kbh. 1. Decbr. 16 P. E. i Rødby. 29. April 17 P. E. i Viborg. 1. Juni 18 K. E. Fagpr. 2. Del 24—49. 1. Jan. 26 Ass. ved Jbp. 1., Kbh.

**Christensen, Fru R. K. K. S.**, f. 16. Febr. 03 i Aunslev. Indtr. i Tlgrv. 1. Decbr. 19. Fagpr. 22—75. 1. Decbr. 22 Mhp. i Svendborg. 1. Decbr. 25 Ass. i Svendborg. 19. Septbr. 27 Ass. i Graasten. 28. April 29 Ass. i Nakskov.



**Christensen, Frk. R. S.**, f. 15. Maj 94. Indtr. i Postv. 1. April 11. Fagpr. 14—80. 1. Aug. 15 Mhp. i Kbh. 1. Juni 19 K. E.

**Christensen, S. C. S.**, f. 11. Marts 69. Indtr. i Postv. 14. Aug. 83. 1. Novbr. 92 P. E. i Varde. 1. Juni—1. Juli 05 kst. Postmester i Varde. 1. Juli 15 Postmester i Ølgod. (7.)

**Christensen, T. F.**, f. 21. Juni 96. Indtr. i Postv. 1. Oktbr. 12. Fagpr. 15—65. 1. Maj 19 Aflmhp. i Kbh. 1. Oktbr. 19 Afl. Ass. i Kbh. 10. Juli 22 Afl. Ass. ved Opm. Fagpr. 2. Del 23—37. 1. Juli 24 Ass. i Kbh. 1. Maj 30 Ass. ved Jbp. 1, Kbh.

**Christensen, Frk. T. V. R.**, f. 19. Aug. 02 i Aarhus. Indtr. i Postv. 1. Septbr. 18 i Grindsted. Fagpr. 1. Del 21—63. 1. Septbr. 21 Aflmhp. ved Opm. 1. Septbr. 24 Ass. i Aalsgaarde. 1. Juni 26 Afl. Ass. i Odense. 27. April 30 Afl. Ass. i Aalborg.

**Christensen, V.**, f. 7. Maj 95. 1. Oktbr. 19 Postbud. Fagpr. f. Postbudpers. 22—53. 1. Jan. 24 Elev i Kbh. Fagpr. 1. Del 25—101. 1. April 25 Aflmhp. i Kbh. 1. April 26 Ass. i Kbh.

**Christensen, Frk. V. A. R. B.**, f. 1. Aug. 93. Indtr. i Postv. 1. April 11. Fagpr. 14—85. 1. Marts 15 Mhp. i Køge. 1. Aug. 18 P. E. i Neksø. 1. Decbr. 19 Ass. i Kbh. 1. Jan. 21 til 30. April 22 udenf. Nr. 1 Maj 22 Afl. Ass. ved Opm. 1. Septbr. 23 Ass. i Kbh.

**Christensen, V. J.**, f. 15. April 96. Indtr. i Postv. 1. Oktbr. 12. Fagpr. 15—89. 1. Maj 18 Aflmhp. i Kbh. 1. Oktbr. 19 Ass. i Høng. 22. Maj 21 Afl. Ass. ved Opm. Fagpr. 2. Del 26—45. 1. Maj 27 Afl. Ass. i Kbh. 27. April 30 Ass. i Næstved.

**Christiansen, Frk., A. E.**, f. 2. Juli 02 i Taars. Indtr. i Postv. 1. Septbr. 20 i Brønderslev. Fagpr. 1. Del 25—81. 1. April 25 Aflmhp. i Odense. 1. April 28 Ass. i Tranebjerg.

**Christiansen, A. L.**, f. 4. Juni 02 i Middelfart. Indtr. i Postv. 1. Septbr. 18. 1. Novbr. 18 Elev i Middelfart. Fagpr. 1. Del 22—75. 1. Marts 22 Aflmhp. ved Opm. 1. Marts 25 Afl. Ass. i Kbh. 1. Maj 27 Afl. Ass. ved Opm.

**Christiansen, A. M.**, f. 25. Oktbr. 73 i Allinge. Indtr. i Postv. 21. Marts 92. 1. Juni 02 P. E. i Aarhus. 1. Marts 15 B. E. i Fredericia. 1. Maj 18 B. E. i Kbh. 1. Maj 26 Postkontrolør af 2. Grad ved Jbp. 1, Kbh. (7.)

**Christiansen, C. O.**, f. 11. Maj 88 i Hals. Indtr. i Postv. 1. April 05. Fagpr. 08—50. 1. Maj 08 Mhp. i Rønnede. 1. Maj 14 P. E. i Viborg. 1. Maj 26 Ass. i Kbh.

**Christiansen, Fru E. M.**, f. 21. Decbr. 94 i Odense. Indtr. i Tigrv. 2. Jan. 14. Fagpr. 14—80. 1. Oktbr. 14 Mhp. ved Otfb. 1. Jan. 20 Ass. ved Otfb.

**Christiansen, Fru E. M, J.** 2 Decbr. 93 i Aarhus. Indtr. i Tigrv. 1. Septbr. 11. Fagpr. 12—98. 1. Juni 12 Mhp. ved Otfb. 1. Jan. 19 Ass. ved Otfb.

**Christiansen, Fru I. M. S.**, f. 11. Septbr. 03 i Flødstrup. Indtr. i Tigrv. 17. Maj 20. Fagpr. 22—79. 1. Juni 23 Mhp. ved Otfb. 1. Juni 26 Ass. ved Otfb. 1. Juli 26 Ass. i Hjørring.

**Christiansen, K. L. M. B.**, f. 22. Juli 87 i Stibanken, Ryde. Indtr. i Postv. 1. Marts 05. Fagpr. 08—65. 1. Maj 08 Mhp. 1. Maj 13 P. E. 1. Maj 14 P. E. i Vordingborg.

**Christiansen, L. B. L.**, f. 7. Juni 13 i Nyborg. Indtr. i Post- og Tigrv. 1. Septbr. 30. 10. Novbr. 30 Elev i Kolding.

**Christiansen, Frk. M.**, f. 9. Decbr. 91 i Græsted. Indtr. i Postv. 1. Marts 10. Fagpr. 13—89. 1. Decbr. 13 Mhp. i Hillerød. 1. Marts 17 P. E. i Taastrup. Fagpr. 2. Del 21—52. 1. Marts 23 Ass. i Slangerup. 15. April 28 Ass i Kbh.

**Christiansen, V.**, f. 27. Maj 00 i Fredericia. Indtr. i Tlgrv. 1. Septbr. 16. Fagpr. 17—87. 1. Juni 17 Mhp. i Fredericia. 1. Septbr. 22 Ass. i Fredericia. 6. Decbr. 27 Afl. Ass. i Sommersted. 1. Maj 28 Ass. i Tranebjerg. Postfagpr. 29—57. 31. Marts 29 Afl. Ass. i Aarhus.

**Christoffersen, C. F. L.**, f. 30. April 66 i Lyngby. Indtr. i Postv. 1. Febr. 81. 1. Novbr. 89 Ass. i Rev. 1. Juni 02 Postekspeditør i Dragør. 1. Septbr. 02 Postmester i Dragør. (7.)

**Christoffersen, C. V.**, f. 23. Septbr. 07 i Brænderup. Indtr. i Postv. 1. Septbr. 24. 11. Oktbr. 24 Elev i Bogense. Fagpr. 1. Del 27—71. 1. Septbr. 27 Aflmhp. i Marstal. 1. Septbr. 30 Afl. Ass. i Maribo. 1. Novbr. 30 Ass. i Horslunde.

**Christrup, A.**, f. 9. Decbr. 83. Indtr. i Postv. 1. Maj 02. Fagpr. 06—57. 1. Aug. 07 Mhp. i Stubbekøbing. 1. Maj 12 P. E. i Holsted. 1. Maj 13 P. E. i Kolding. 1. Maj 16 P. E. i Odense.

**Clausen, A. Beyer**, f. 18. April 69 i Bosholm, Brede, Sønderjylland. Indtr. i Postv. 31. Jan. 90. 1. Juni 99 P. E. i Sorø. 1. April 17 P. E. i Assens. 1. Septbr. 21 Postmester i Knebel. 1. Aug. 25 Postmester i Røde Kro. (6.)

**Clausen, Frk. E. M.**, f. 13. Marts 88 i Horsens. Indtr. i Tlgrv. 12. Marts 06. Fagpr. 10—68<sup>1/2</sup>. 1. April 07 Mhp. i Horsens. 1. April 13 Ass. i Horsens. 1. Novbr. 17 Ass. ved Otfb.

**Clausen, Frk. I. H.**, f. 11. Maj 81 i Kbh. Indtr. i Tlgrv. 3. Juni 98. Fagpr. 01—36. 1. Oktbr. 98 Mhp. ved Otfb. 1. Juli 03 Ass. ved Otfb.

**Clausen, J. R.**, f. 10. Aug. 99 i Aunslev. Indtr. i Tlgrv. 1. Novbr. 15. Fagpr. 16—75. 1. Aug. 16 Mhp. i Fredericia. 1. Juni 21 til 31. Maj 22 u. f. Nr. 1. Juni 22 Mhp. i Nakskov. 1. Novbr. 22 Ass. i Nakskov. 1. Marts 26 Ass. ved Otfb.

**Clausen, J. V.**, f. 20. Oktbr. 85 i Rudkøbing. Indtr. i Tlgrv. 25. Juli 01. Fagpr. 07—67<sup>1/2</sup>. 1. Marts 05 Mhp. i Thisted. 1. Maj 07 Tfist. i Fredericia. 1. Oktbr. 19 Ass. i Fredericia. 1. Maj 25 Kontrolør af 2. Grad i Fredericia. (7.)

**Clausen, Frk. K. M.**, f. 25. Novbr. 99 i Aalborg. Indtr. i Tlgrv. 16. Aug. 19. Fagpr. 21—104. 1. Septbr. 22 Mhp. i Fredericia. 1. Septbr. 25 Ass. i Fredericia. 1. April 26 Ass. i Haderslev. 1. April 29 Afl. Ass. i Vejle.

**Clausen, Frk. K. V. C.**, f. 23. Septbr. 82 i Kbh. Indtr. i Tlgrv. 1. April 00. Fagpr. 04—34. 1. Oktbr. 01 Mhp. i Nyborg. 1. Maj 05 Ass. i Næstved. 1. Oktbr. 05 Ass. ved Otfb.

**Clausen, P. M.**, f. 10. Decbr. 65 i Nordby. Indtr. i Postv. 1. Juli 80. 1. Oktbr. 89 P. E. i Lemvig. 1. Febr. 92 B. E. v. Njbp. 1. Novbr. 96 v. Øjbp. 9. Febr. til 6. April 98 kst. Postmester i Svinninge. 1. Maj 06 Førstemand v. Øjbp. 1. Febr. 08 Postmester i Vamdrup. (6.)

**Clausen, S.**, f. 10. Maj 70 i Nordby, Fangø. Indtr. i Postv. 12. Nov. 88. Ude af Postv. fra 1. Maj 95 til 30. Okt. 00. 1. Sept. 02 Mhp. i Kbh. 1. Maj 05 B. E. v. Øjbp., Kbh. 1. Maj 21 Postkon-

trolør af 2. Grad i Aarhus. 1. Juni 25 Bestyrer af Aarhus 2. 1. Juni 26 Bestyrer af Risskov. (7.)

**Claussen, G.**, f. 16. Febr. 68 i Karlebo. Indtr. i Postv. 26. Maj 85. 1. Maj 92 P. E. i Svendborg. 1. Febr. 08 Postmester i Terndrup. 1. Decbr. 21 Postmester i Skelskør. 1. Marts 27 Postmester i Sorø. (5.)

**Clemmensen, O. H.**, f. 19. April 03 i Ribe. Indtr. i Tlgrv. 16. Aug. 19. Fagpr. 21—85. 1. Septbr. 22 Mhp. i Fredericia. 1. Septbr. 25 Ass. i Fredericia. 16. Oktbr. 29 Ass. ved Blaa-vand Radio.

**Cohen, Frk. I. S.**, f. 28. Jan. 97 i Kbh. Indtr. i Tlgrv. 1. Oktbr. 14. Fagpr. 15—69. 1. Juni 15 Mhp. ved Otfb. 1. Oktbr. 20 Ass. ved Otfb.

**Cohen, L.**, f. 23. Septbr. 68 i Fredericia. Indtr. i Tlgrv. 12. Febr. 83. 1. Juli 83 Mhp. i Fredericia. 1. April 92 Ass. ved Otfb.

**Cordts, Frk. E. J.**, f. 29. April 88 paa Frederiksberg. Indtr. i Tlgrv. 1. Aug. 06. Fagpr. 10—74<sup>1/2</sup>. 1. April 07 Mhp. ved Otfb. 1. Juni 13 Ass. ved Otfb.

**Dahl, Frk. G. A.**, f. 7. Novbr. 01 i Tolne. Indtr. i Tlgrv. 1. Septbr. 18. Fagpr. 19—90. 1. Maj 19 Mhp. ved Otfb. 1. Septbr. 24 Ass. ved Otfb. 1. Decbr. 26 Ass. i Slagelse. Post-fagpr. 30—42.

**Dahl, J. H. S.**, f. 9. Oktbr. 66 i Hassing, Thy. Indtr. i Postv. 14. April 93. 1. Septbr. 02 Mhp. i Kbh. 1. Juni 03 K. E.

**Dahl, P. L. P.**, f. 15. Juli 66 i Kbh. Indtr. i Tlgrv. 29. Decbr. 80. 1. Juni 82 Mhp. i Kbh. 1. Juni 90 Tfist. 1. Juli 16 Overtfist i Kbhvn. 1. Septbr. 21 Telegrafbestyrer i Charlottenlund. 1. Juli 27 fung. Kontrolør ved Otfb. 1. Oktbr. 27 Kontrolør af 1. Grad ved Otfb. (6.)

**Dahl, R. K. S.**, f. 17. April 04 i Revsøre. Indtr. i Tlgrv. 16. Aug. 20. Fagpr. 23—119. 1. Septbr. 23 Mhp. i Svendborg 1. Septbr. 26 Ass. i Kolding.

**Dahl, R. T. F. S.**, f. 25. April 82 i Kbh. Indtr. i Postv. 25. Aug. 98. 1. Septbr. 02 Mhp. i Kbh. 1. Maj 08 K. E. 1. Maj 25 Postkontrolør af 2. Grad i Kbh. (7.)

**Dalgaard, L. C.**, f. 30. Marts 69 i Lomborg pr. Bonnet. Indtr. i Postv. 15. Aug. 90. 1. Oktbr. 99 P. E. i Brønderslev. 1. Juli til 1. Oktbr. 05 og 1. Febr. til 1. Marts 18 kst. Postmester i Brønderslev. 1. Sept. 20 kst. og 1. Maj 21 Postmester i Hjal-lerup. (7.)

**Dalgaard, P. C.**, f. 7. Juli 77 i Ringkøbing. Indtr. i Tlgrv. 22. Novbr. 92 1. April 95 Mhp. i Fredericia. 1. Septbr. 00 Tfist i Fredericia. 1. Oktbr. 19 Ass. i Fredericia. 1. Oktbr. 20 Kontrolør af 2. Grad i Fredericia. (7.)

**Dall, T. N.**, f. 21. Oktbr. 94 i Rødning. Indtr. i tysk Tlgrtj. 26. Juni 12. 17. Juni 20 overgaaet til dansk Tlgrv. som Tele-fonist i Haderslev. Fagpr. 22—92. 1. Febr. 23 Ass. i Ha-derslev. Postfagpr. 30—45.

**Dam, H. P.**, Kbh., f. 17. Novbr. 82 i Neksø. Indtr. i Postv. 5. Aug. 98. 1. Septbr. 02 Mhp. i Nykøbing F. 1. Maj 08 K. E. 1. Maj 12 B. E. i Kbh. 25 Postekspeditør i Snekkersten. 1. Septbr. 29 Kontrolør af 2. Grad ved Jbp. 2. i Fredericia. (7.)

**Dam, J. A.**, f. 3. Decbr. 99 i Vedsted. Indtr. i Tlgrv. 1. Dec. 19. Fagpr. 22—80. 1. Decbr. 22 Mhp. i Thisted. 1. Decbr. 25 Ass. ved Otfb. Postfagpr. 30—41.

**Dam, Frk. J. A.**, f. 10. Maj 99 i Skjolddelev. Indtr. i Tlgrv. 1. April 16. Fagpr. 16—102. 1. Jan. 17 Mhp. i Aarhus. 1. April 22 Ass. i Aarhus. 1. Decbr. 23 Ass. ved Otfb. Postfagpr. 29—50.

**Damhoff, A. D. S.**, f. 27. Febr. 91 i Gentofte. Indtr. i Postv. 15. Septbr. 08. Fagpr. 12—49. 1. Maj 12 Mhp. i Kbh. 1. Marts 16 P. E. i Vordingborg. 1. Aug. 20 Ass. i Kbh.

**Damsted, C. A. A. B.**, f. 18. Febr. 87. Indtr. i Postv. 9. Okt. 05. Fagpr. 10—70. 1. Maj 10 Mhp. i Faaborg. 1. Maj 14 K. E. 1. Maj 16 Afl. P. E. i Odense. 1. Febr. 20 Ass. ved Jbp. 2. (Fredericia).

**Danholt, V. E.**, cand. polyt., f. 7. Oktbr. 89 i Kbh. Indtr. i Tlgrv. 1. Oktbr. 19. 1. Juli 21 Ingeniørass. i Telegrafdir. 1. Jan. 23 Ingeniørass. ved 1. Ingeniørdistr. 1. Febr. 25 Ingeniørass. ved Kabelingeniørtjenesten. 1. Novbr. 30 Telegrafing. af 2. Grad ved 2. Ingdistr., Aabenraa. (4.)

**Danielsen, C. S. J. H.**, f. 25. Juni 88 i Thorshavn. Indtr. i Postv. 1. Oktbr. 04. Fagpr. 07—75. 1. Novbr. 07 Mhp. i Kbh. 1. Juli 13 P. E. i Thorshavn. 1. Marts 17 K. E. Fagpr. 2. Del 18—46. 1. Maj 20 Ass. i Thorshavn. 1. Novbr. 22 kst. og 1. Decbr. 22 Postmester i Thorshavn. (5.)

**Darling, Frk. B. E.**, f. 15. Marts 00 i Viborg. Indtr. i Tlgrv. 12. Aug. 16. Fagpr. 18—107. 1. Juni 18 Mhp. i Viborg. 1. Septbr. 22 Ass. i Aabenraa. 1. Maj 25 Ass. i Fredericia. 6. Decbr. 27 Afl. Ass. i Herning. Postfagpr. 29—44. 1. Aug. 29 Ass. i Herning.

**Deleuran, A. D.**, f. 14. Marts 75 i Fredericia. Indtr. i Postv. 1. Juli 92. 1. Juni 02 kst. P. E. 1. Septbr. 02 P. E. i Silkeborg. 1. Febr. 15 P. E. i Horsens. 1. Febr. 21 Ass. i Silkeborg. 1. Febr. 27 Postmester i Vraa. (7.)

**Deleuran, H. J.**, f. 1. Juni 96 i Fredericia. Indtr. i Tlgrv. 1. Septbr. 13. Fagpr. 14—77. 1. Juni 14 Mhp. i Fredericia. 1. Oktbr. 19 Ass. i Fredericia. 1. Febr. 20 Ass. i Gdir.

**Deleuran, L.**, f. 1. Jan. 91 i Fredericia. Indtr. Tlgrv 1. Septbr. 08. Fagpr. 10—73<sup>1/2</sup>. 1. Febr. 10 Mhp. i Fredericia. 1. Jan. 16 Ass. i Fredericia.

**Deleuran, Fru L.**, f. 21. Aug. 02 i Esbjerg. Indtr. i Tlgrv. 15. Maj 19. Fagpr. 21—103. 1. Juni 22 Mhp. i Fredericia. 1. Juni 25 Ass. i Fredericia.

**Didriksen, Frk. M. K.**, f. 26. Marts 87. Indtr. i Postv. 20. Aug. 07. Fagpr. 11—65. 1. Maj 11 Mhp. i N. Alslev. 1. Maj 15 P. E. i N. Aaby. 27. April 19 Ass. i Køge.

**Didriksen, N. J.**, f. 16. Marts 88 i Nyborre pr. Borre. Indtr. i Postv. 1. Oktbr. 04. Fagpr. 07—84. 1. Novbr. 07 Mhp. i Helsingør. 1. Maj 13 Afl. P. E. i Odense. 1. Maj 15 Afl.-P. E. i Kbh. 1. Maj 16 P. E. i Slagelse. 1. Maj til 1. Septbr. 22 kst. Postmester i Nr. Snede. 30 Postekspeditør i Rungsted Kyst.

**Dieterichsen, O. K.**, f. 5. Aug. 89. Indtr. i Postv. 1. Aug. 06. Fagpr. 10—51. 1. Maj 10 Mhp. i Kbh. 1. Maj 15 K. E.

**Dissing, Frk. D. M.**, f. 18. Decbr. 00 i Løgstør. Indtr. i Postv.

1. Marts 19. 1. Maj 19 Elev i Løgstør. Fagpr. 1. Del 22—68.  
1. Marts 22 Aflmhp. i Brønderslev. 1. Marts 25 Ass. i Arden.  
1. Oktbr. 25 Afl. Ass. ved Opm. 1. Marts 27 til 29. Febr. 28  
u. f. Nr. 1. Juni 29 Ass. i Løgstør.

**Djurhuus, I. M.**, f. 28. Jan. 00. 1. April 20 Elev i Thorshavn.  
Fagpr. 1. Del 23—80. 1. April 23 Aflmhp. i Vojens. 1. April  
26 Ass. i Thorshavn. 2. Novbr. 26 Afl. Ass. ved Opm. 1. Juni  
28 Ass. i Padborg. 1. Novbr. 29 Ass. i Thorshavn.

**Doberck, Frk. E. C. C.**, f. 8. Oktbr. 92 i Korsør. Indtr. i  
Tlgrv. 1. Septbr. 12. Fagpr. 13—96. 1. Juni 13 Mhp. i Fre-  
dericia. 1. Novbr. 17 Ass. ved Otfb. 3. Juli 19 Ass. i Gdir.

**Dohn, Frk. M.**, f. 30. Maj 81 i Odder. Indtr. i Postv. 1. Maj  
03. Fagpr. 06—79. 1. Maj 07 Mhp. i Horsens. 1. Maj 13 P. E.  
i Ribe.

**Dohn, P. A.**, f. 20. Aug. 83 i Odder. Indtr. i Postv. 15. Juli  
98. 1. Septbr. 02 Mhp. i Odder. 1. Aug. 07 P. E. i Fredericia.  
1. Oktbr. 08 P. E. i Kolding. 1. Maj 12 Afl.-P. E. i Aarhus.  
1. Maj 14 P. E. i Viborg. 1. Juni 19 Postkontrolør af 2. Grad  
Nykøbing M. 1. Maj 25 Postkontrolør af 1. Grad i Nykøbing  
M. (6.)

**Dolberg, A. E. T.**, f. 5. Decbr. 64 i Horsens. Indtr. i Postv.  
23. Jan. 86. 1. Oktbr. 89 P. E. i Horsens. 28. Maj 91 B. E.  
31. Marts 01 Afsked. 1. Oktbr. 02 Aflmhp. 1. Juni 04 Mhp.  
ved Jydske Jbp. 1. Oktbr. 05 B. E. i Fredericia.

**Dorn Jensen, O.**, f. 27. Decbr. 80 i Fredericia. Indtr. i Postv.  
15. Juli 95. 1. Septbr. 02 Mhp. i Skelskør. 1. Maj 06 P. E. i  
Slagelse. 1. Maj 16 P. E. i Hillerød.

**Draskau, V. O. A.**, f. 30. Marts 73 i Kbh. Indtr. i Postv. 1.  
Septbr. 90. 1. April 01 kst. K. E. 1. Maj 01 K. E. 1. Maj 05  
B. E. v. Øjbp. Kbh. 18 Postekspeditør i Vedbæk. 1. Juni 19  
Postkontrolør af 2. Grad i Roskilde. 3. Decbr. 23 Postkontrolør  
af 2. Grad i Kbh. 1. Novbr. 28 Kontrolør af 1. Grad i Kbh. (6.)

**Dreiløe, E. H.**, f. 4. Oktbr. 83 i Ærøskøbing. Indtr. i Postv.  
1. Oktbr. 00. Fagpr. 05—68. 1. Maj 06 Mhp. i Jellinge. 1. Maj  
10 P. E. i Aarup.

**Dreyer, H.**, R. af Dbg., Kommandør af den siamesiske Krone-  
orden, f. 14. Jan. 68. Indtr. i Postv. 1. Juli 86. 1. Juni  
93 K. E. 98 og 99 Postekspeditør i Skodsborg. 1. Juli 14 Fuld-  
mægtig af 2. Grad ved Opm. 1. Maj 16 til 15. Oktbr. 21 u. f. Nr.  
som Vice-Generalpostdirektør for Siam. 15. Oktbr. 21 Post-  
mester ved Kbh. 1. 1. Marts 24 Postmester i Helsingør. (4.)

**Dræbel, A.**, f. 4. Oktbr. 91 i Nibe. Indtr. i Postv. 17. Septbr.  
07. Fagpr. 11—89. 1. Maj 11 Mhp. i Aalborg. 1. Novbr. 16.  
P. E. i Nibe. Fagpr. 2. Del 20—63. 1. Juli 20 Ass. ved Jbp.  
3. i Aalborg. 1. Aug. til 1. Oktbr. 25 kst. Postmester i Knebel.  
1. Oktbr. 25 Afl. Ass. i Aalborg. 1. Novbr. 27 Ass. i Nørre-  
Sundby. 1. Aug. 29 Ass. i Aalborg.

**Drøgemøller, C.**, f. 24. Marts 01 i Kbh. Indtr. i Tlgrv. 1.  
Septbr. 17. Fagpr. 18—67. 1. Juni 18 Mhp. ved Otfb. 1.  
Septbr. 23 Ass. ved Otfb. Postfagpr. 30—47.

**Dupont, B.**, f. 26. Juni 04 i Fredericia. Indtr. i Tlgrv. 16.  
Aug. 20. Fagpr. 23—103. 1. Septbr. 23 Mhp. i Fredericia.  
1. Septbr. 26 Ass. i Fredericia.

**Dupont, Fru E. R. M.**, f. 21. Febr. 03 i Fredericia. Indtr.

i Tlgrv. 16. Aug. 19. Fagpr. 21—80. 1. Septbr. 22 Mhp. i Fredericia. 1. Septbr. 25 Ass. i Fredericia. 1. Aug. 27 Ass. i Sønderborg. 1. Oktbr. 27 Ass. ved Otfb.

**Dupont, J. J.**, f. 1. Febr. 84 i Fredericia. Indtr. i Postv. 1. Okt. 00. Fagpr. 03—60. 1. Maj 05 Mhp. i Kbh. 1. Maj 09 K. E.

**Dupont-Nielsen, E. H.**, f. 17. Novbr. 00 i Fredericia. Indtr. i Tlgrv. 1. Jan. 18. Fagpr. 18—80. 1. Jan. 24 Ass. i Fredericia.

**Dupont-Nielsen, F. R.**, f. 6. Marts 04 i Fredericia. Indtr. i Tlgrv. 16. Aug. 20. Fagpr. 23—85. 1. Septbr. 23 Mhp. i Fredericia. 1. Septbr. 26 Ass. i Fredericia.

**Dupont-Nielsen, Fru R.**, f. 12. Marts 02 i Fredericia. Indtr. i Tlgrv. 1. Sept. 18. Fagpr. 19—91. 1. Sept. 24 Ass. i Fredericia.

**Duus, S. E. H.**, f. 8. Novbr. 94. Indtr. i Postv. 1. Oktbr. 13. Fagpr. 16—75. 1. Marts 19 Aflmhp. i Kbh. 1. Oktbr. 19 Afl. Ass. ved Opm. Fagpr. 2. Del 24—49. 1. Maj 24 Ass. i Kbh. 1. April 29 Ass. ved Jbp. 1., Kbh.

**Duwens, Frk. E. M.**, f. 25. Aug. 87 i Viborg. Indtr. i Tlgrv. 27. Marts 05. Fagpr. 07—66<sup>1/2</sup>. 1. Oktbr. 05 Mhp. i Kolding.

1. Decbr. 07 Ass. i Fredericia. 1. Marts 12 Ass. ved Otfb. 1. Maj 18 Ass. i Gdir. 1. Decbr. 27 Ass. ved Otfb.

**Dybdahl, Frk. A.**, f. 23. Novbr. 95 i Frederikshavn. Indtr. i Tlgrv. 11. Jan. 13. Fagpr. 16—104. 1. Aug. 16 Mhp. ved Otfb.

1. Novbr. 19 Ass. i Frederikshavn.

**Dyckjær, E.**, f. 4. Febr. 74 i Ringkøbing. Indtr. i Postv. 1. Juni 90. 1. Febr. 00 P. E. i Ringkøbing. 16 Postekspeditør i Snekkersten. Tj. ved C. I. S. 20. Maj 20 Postkontrolør af 1. Grad i Tønder. 1. Maj 29 Postmester i Vejen. (5.)

**Dyhrberg, M. J.**, f. 4. Oktbr. 96 i Hobro. Indtr. i Tlgrv. 1. Maj 19. Fagpr. 20—115. 1. Septbr. 21 Mhp. ved Otfb. 1. Septbr. 24 Ass. ved Otfb.

**Dylmer, H. M.**, f. 5. Juli 86. Indtr. i Postv. 1. Juni 05. Fagpr. 09—89. 1. Maj 09 Mhp. i Odense. 1. Juli 12 P. E. i Ribe. 1. Maj 14 P. E. i Faaborg. 1. Maj 15 Afl. P. E. i Odense. 1. April 18 P. E. i Odense. 27 Postekspeditør i Humlebæk.

**Dyrbo, P. M. J.**, f. 2. Jan. 86 i Fredericia. Indtr. i Postv. 7. Novbr. 03. Fagpr. 07—77. 1. Novbr. 07 Mhp. i Ringsted. 1. Maj 12 P. E. i Ringsted. 1. Oktbr. 13 K. E. 1. Oktbr. 20 Ass. i Gpd. 1. Oktbr. 26 Ass. i Kbh.

**Døcker, Frk. J. L.**, f. 6. April 92 i Rørbæk-Hovgaard. Indtr. i Postv. 15. Septbr. 08. Fagpr. 12—62. 1. Maj 12 Mhp. i Kbh. 1. Maj 17 K. E.

**Dømler, C. C. P.**, f. 2. Jan. 91. Indtr. i Postv. 15. Septbr. 08. Fagpr. 12—54. 1. Maj 12 Mhp. i Kbh. 1. Septbr. 17 K. E.

**Dørr, Frk. H. J. E.**, f. 28. Juni 94. Indtr. i Postv. 1. Oktbr. 12. Fagpr. 15—69. 1. Juni 18 Mhp. i Kbh. 1. Oktbr. 19 Afl. Ass. ved Opm. 1. Oktbr. 20 Ass. i Kbh.

**Ebbe, Svend S.**, f. 15. Septbr. 87. Indtr. i Postv. 1. Aug. 03. Fagpr. 06—53. 1. Novbr. 07 Mhp. i Saksøbing. 1. Oktbr. 12 P. E. i Nyborg. 1. Jan. 15 P. E. i Nykøbing F.

**Edwardsen, E. C.**, f. 14. April 83 i Thisted. Indtr. i Tlgrv. 1. Septbr. 06. 1. Aug. 17 Telegrafmester ved 2. Ingeniørdistr. 1. Maj 24 Telegrafmester af 1. Grad ved 2. I. D., Aabenraa. (6.)

**Edvold, C. G.**, cand. jur., f. 6. Novbr. 91. Indtr. i Postv.

1. Oktbr. 10. Fagpr. 14—90. 1. Maj 15 Mhp. i Kbh. 1. Aug. 18 K. E. 1. Oktbr. 20 Ass. i Gpd. 1. Juli 23 Sekretær i Gpd. 1. April 30 Fuldmægtig i Gdir. (6.)

**Eeg, N. E.**, f. 22. Juni 90. Indtr. i Postv. 15. Aug. 05. Fagpr. 09—78. 1. Maj 09 Mhp. i Kolding. 1. Juli 15 P. E. i Roskilde. 1. Maj 16 Afl. P. E. i Kbh. Tj. ved C. I. S. 1. Juni 20 Ass. i Graasten. 1. Maj 24 Ass. i Aarhus.

**Egebak, Frk. R. N.**, f. 22. Novbr. 00 i Jerslev, Jyll. Indtr. i Postv. 1. Marts 17 i Hjørring. Fagpr. 1. Del 20—72. 1. Marts 20 Mhp. ved Opm. 1. Marts 23 Ass. i Nørre Nebel. 30. Juli til 1. Oktbr. 27 kst. Postmester i Nørre Nebel. 1. Maj 28 Afl. Ass. ved Opm. Fagpr. 2. Del 28—55.

**Egeberg, N. H. C.**, Løjtn., f. 22. Septbr. 94. Indtr. i Postv. 1. April 11. Fagpr. 14—105. 1. Maj 14 Mhp. i Lyngby. 1. Oktbr. 19 Afl. Ass. i Kbh. 1. Marts 23 Ass. i Fredensborg. Fagpr. 2. Del 23—69. 1. Oktbr. 26 Ass. i Gpd. 1. Septbr. 28 Ass. ved 1. Overinspektorat.

**Egense, F. H.**, Løjtn., f. 5. Septbr. 92. Indtr. i Postv. 15. Sept. 08. Fagpr. 12—83. 1. Maj 12 Mhp. i Sorø. 1. Oktbr. 17 P. E. i Tranebjerg. 1. April 18 Ass. i Odense.

**Eggers, S.**, f. 18. Decbr. 73 i Kbh. Indtr. i Tlgrv. 2. Febr. 92. 1. Novbr. 92 Mhp. i Kbh. 1. Oktbr. 98 Tfist i Kbh. 1. Oktbr. 19 Ass. i Kbh. 1. Novbr. 20 Kontrolør af 2. Grad ved Otfb. (7.)

**Eggers-Krag, Frk. A. J. M.**, f. 23. Juni 77. Indtr. i Postv. 1. Juli 00. Fagpr. 03—99. 1. Juni 04 Mhp. i Kbh. 1. Maj 09 K. E.

**Eggers-Krag, H. P.**, Løjtnant, f. 26. Septbr. 81 i Ørbæk. Indtr. i Postv. 1. Juli 99. Fagpr. 03—42. 1. Decbr. 05 Mhp. i Hillerød. 1. Maj 09 P. E. i Vejle. 1. Maj 15 B. E. i Kbh. 1. Maj 25 Ass. i Kbh. 1. Maj kst. og 1. Novbr. 26 Postkontrolør ved Indlev. i Kbh. 1. Juli 28 Kontrolør af 2. Grad ved Kbh. Omk. (7.)

**Egholm, K. A. T.**, f. 2. Juni 01 i Halskov. Indtr. i Tlgrv. 1. Septbr. 18. Fagpr. 19—80. 1. Maj 19 Mhp. ved Otfb. 1. Septbr. 24 Ass. i Fredericia.

**Egsgaard, V. S. S.**, f. 22. Juni 89 i Egsgaard pr. Thyregod. Indtr. i Postv. 15. Septbr. 08. Fagpr. 12—60. 1. Maj 12 Mhp. i Kolding. 1. Oktbr. 15 P. E. i Rønde. 1. Maj 16 P. E. i Holsted. Fagpr. 2. Del 20—43. 1. Oktbr. 25 Ass. i Herning.

**Egtorp, C. E.**, Løjtnant, f. 21. Juni 75 i Kbh. Indtr. i Tlgrv. 24. Novbr. 92. 1. April 93 Mhp. i Kbh. 1. Maj 99 Tfist i Kbh. 1. Juli 19 Overtelegrafist af 2. Grad i Kbh. 1. Marts 25 Kontrolør af 1. Grad ved Otfb. (6.)

**Ehler, Frk. E. M.**, f. 24. Marts 03 i Nyborg. Indtr. i Tlgrv. 1. Decbr. 19. Fagpr. 22—95. 1. Decbr. 22 Mhp. ved Otfb. 1. Decbr. 25 Ass. ved Otfb. 1. Aug. 27 Ass. ved Opm.

**Ehler, H.**, Løjtnant, f. 4. Maj 70 i Rud. Indtr. i Postv. 1. Nov. 89. 1. Juni 99 P. E. i Fredericia. 1. Aug. 01 B. E. 16 Postekspeditør i Vedbæk. 1. Maj 18 Postkontrolør af 2. Grad ved Øjbp. 1. Oktbr. 19 Postkontrolør af 1. Grad ved Østifternes Jb. Fkt. 1. Juli 30 Postmester i Brønshøj. (6.)

**Eibye, N. H.**, Løjtn., f. 22. Maj 93. Indtr. i Postv. 1. Oktbr. 10. Fagpr. 14—56. 1. Juli 15 Mhp. i Horsens. 1. Juni 18 P. E. Sæby. Fagpr. 2. Del 22—36. 1. Juni 23 Afl. Ass. i Aarhus.

- Eiensted, O. F. R.**, f. 10. Marts 85 i Hjørring. Indtr. i Tlgrv. 22. Juli 01. Fagpr. 07-63%. 1. Maj 05 Mhp. i Aalborg. 1. Marts 08 Ass. i Aalborg. 1. Oktbr. 22 Ass. ved Otfb.
- Eiersted, O.**, f. 26. Oktbr. 77 i Hjørring. Indtr. i Tlgrv. 5. Febr. 94. 1. April 95 Mhp. i Fredericia. 1. Septbr. 00 Tfist i Fredericia. 9. Oktbr. 00 Tfist i Kbh. 1. Oktbr. 19 Ass. i Kbh. 1. Septbr. 20 Kontrolør af 2. Grad i Vejle. 1. Oktbr. 24 Kontrolør af 2. Grad ved Otfb. (7.)
- Eigaard, V. G. C.**, f. 30. Decbr. 70 i Vordingborg. Indtr. i Postv. 1. Jan. 88. 1. Juni 98 P. E. i Storehedinge. 1. Oktbr. 00 B. E., Kbh. 1. Marts 23 Postkontrolør af 2. Grad ved Jbp. 1. Kbh. (7.)
- Eithz, L. C.**, f. 18. Septbr. 86 i Kerteminde. Indtr. i Postv. 1. Juli 03. Fagpr. 06-86. 1. Maj 07 Mhp. i Grenaa. 1. Novbr. 11 B. E. v. Njbp. 1. Maj 12 Afl.-P. E. i Aarhus. 1. Maj 13 Afl.-P. E. i Kbh. 1. Maj 15 P. E. i Nyborg. 1. Juni 19 B. E. i Nyborg. 1. Jan. 20 Ass. i Kbh. 1. Oktbr. 20. Ass. i Gpd. 1. Maj 24 Postkontrolør af 1. Grad i Gpd. 1. Juni 29 Fuldmægtig i Gpd. (6.)
- Ejmar, K.**, f. 18. Juni 98. Indtr. i Postv. 1. Oktbr. 15. Fagpr. 19-74. 1. Oktbr. 19 Aflmhp. v. Opm. 1. Oktbr. 21 Ass. i Frederiksværk. 1. Novbr. 23 Afl. Ass. ved Opm. Fagpr. 2. Del 28-41. 1. Septbr. 28 Ass. i Girokt. 1. Novbr. 30 Ass. ved Jbp. 1. Kbh.
- El, H.**, f. 3. Juni 71 i Møllerminde pr. Uldum. Indtr. i Postv. 21 Juni 92. Fra 1. Febr. 06 fung. og fra 1. April 07 til 1. Juni 07 kst. Postmester i Aarup. 1. Septbr. 02 P. E. i Aarup. 1. Aug. 25 Postmester i Aalestrup. (7.)
- Elbo, J. O. V. O.**, f. 30. Oktbr. 80. Indtr. i Postv. 15. Marts 97. 1. Septbr. 02 Ass. i Frederikssund. 1. Novbr. 07 K. E. 1. Maj 09 P. E. paa Opm. Kontor. 17 Postekspeditør i Humlebæk. 1. Aug. 20 Postkontrolør af 2. Grad paa Opm. Kontor. 1. April 30 Postmester ved Kbhvn. 26. (7.)
- Elby, H. P. O. A.**, f. 2. Decbr. 70 i N. Alslev. Indtr. i Postv. 1. Marts 85. 1. Febr. 97 P. E. i Kerteminde. 1. Novbr. 99 B. E. 1. Novbr. 02 P. E. i Nyborg. 1. Juni 04 P. E. i Nykøbing S. 1. Maj 08 P. E. i Ringsted. 1. Oktbr. 15 P. E. i Maribo. 1. April 24 Ass. i Havndal. 15. Jan. 29 Ass. i Brande.
- Elfort, J. A.**, f. 22. Septbr. 98 i Kbh. Indtr. i Tlgrv. 1. April 16. Fagpr. 16-89. 1. Jan. 17 Mhp. ved Otfb. 1. April 22 Ass. ved Otfb. Postfagpr. 29-34.
- Elg, J. P.**, Løjtnant, f. 18. Septbr. 72 i Randers. Indtr. i Postv. 1. Maj 90. 1. Juni 99 kst. K. E. 1. Septbr. 99 K. E. 1. Juli 17 Postkontrolør af 2. Grad i Kbh. 1. Marts 23 Postmester i Ørbæk. (7.)
- Elkjær, K. V.**, f. 18. Novbr. 01 i Kbh. Indtr. i Tlgrv. 1. Dec. 19. Fagpr. 22-90. 1. Decbr. 22 Mhp. ved Otfb. 1. Decbr. 25 Ass. ved Otfb.
- v. **Ellbrecht, A. G.**, R. af Dbg. og Dbm., cand. polit., f. 24. Febr. 64 i Jægersborg. 1. April 85 Ass. ved Overpostmesterembedet. 1. Marts 86 Ass. i Postinspektoratet for Østifterne. 1. Juni 89 Assistent i Generaldirektoratet. 28. Septbr. 95 Fuldmægtig. 1. Febr. 02 Ekspeditionssekretær. 26. Oktbr. 07 Kon-



torchef, tillige Forvalter ved Postgaarden paa Købmagergade, samt Chef for Postvæsenets Munderingsdepot. (3.)

**Elle, H. E. K.**, f. 4. Maj 86 i Aarhus. Indtr. i Postv. 5. Septbr. 03. Fagpr. 08—42. 1. Maj 08 Mhp. i Humble. 1. Maj 14 P. E. i Jellinge. 29. April 17 P. E. i Roskilde. 28. April 18 P. E. i Aarhus.

**Ellekilde, O. J.**, cand. polyt., f. 10. Marts 92 i Hornbæk. Indtr. i Tlgrv. 1. Oktbr. 20. 1. April 25 Ingeniørass. ved Telegraflaboratoriet. 1. Novbr. 30 Telegrafingeniør ved Kablingtj. (3.)

**Ellerbek, P. N.**, f. 8. Juli 70 i Ringkøbing. Indtr. i Postv. 12. April 87. 1. Novbr. 95 P. E. i Kolding. 1. Maj 15 Postkontrolør af 3. Grad i Kolding. 1. Maj 18 Postkontrolør af 2. Grad i Kolding. 1. Decbr. 20 Postkontrolør af 1. Grad i Kolding. 1. Febr. 21 Postmester i Aabenraa. (5.)

**Elligsøe, N. P. C.**, f. 9. Aug. 92. Indtr. i Postv. 1. Marts 10. Fagpr. 13—55. 1. Maj 13 Mhp. i Aalestrup. 17 P. E. i Aalestrup. Fagpr. 2. Del 18—38. 1. Maj 21 Afl. Ass. i Aarhus. 1. Maj 24 Ass. i Aarhus.

**Elling, S. V. C.**, f. 5. Febr. 81 i Frederikshavn. Indtr. i Postv. 1. Septbr. 96. 1. Septbr. 02 Mhp. i Fredericia. 1. Maj 07 P. E. i Herning. 1. Oktbr. 21 Postkontrolør af 2. Grad i Frederikshavn. 1. Juni 29 Kontrolør af 1. Grad i Frederikshavn. (6.)

**Elm, C.**, f. 31. Aug. 83 i Roskilde. Indtr. i Postv. 1. Septbr. 98. 1. Septbr. 02 Mhp. i Aabybro. 1. Maj 07 Afl. Ass. i Aalborg. 1. Maj 08 P. E. i Esbjerg. 1. Septbr. 10 B. E. i Struer. 1. Maj 12 B. E. i Fredericia. 1. Marts til 1. Maj 18 kst Postmester i Nr. Snede. 1. Oktbr. 18 B. E. i Kbh.

**Elmgreen, Fru G. H.**, f. 6. Septbr. 80 i Fredericia. Indtr. i Tlgrv. 1. Novbr. 98. Fagpr. 01—41. 1. Juli 99 Mhp. i Mariibo. 1. Juli 03 Ass. i Vejle. 1. Juni 10 Ass. ved Otfb. 1. Septbr. 17 Ass. i Fredericia.

**Elsner, O. P.**, f. 6. Marts 04 i Athen. Indtr. i Tlgrv. 1. Juni 20. Fagpr. 23—92. 1. Juni 23 Mhp. i Fredericia. 1. Juni 26 Ass. i Fredericia.

**Elsøe, A. T. E.**, R. af Dbg., f. 17. April 69 i Rudkøbing. Indtr. i Tlgrv. 10. April 83. 1. Oktbr. 87 Mhp. i Fredericia. 1. Maj 93 Tfist i Kbh. 28. Juni 97 Ass. i Telegrafdir. 1. Oktbr. 14 Fuldmægtig i Telegrafdir. 1. Juli 20 Kontorchef i Gdir. 15. Novbr. 27 Kontorchef i 1. Overinspektør Distrikt. 1. Oktbr. 28 kst. Postmester i Hørsholm. (3.)

**Emborg, H.**, f. 24. Oktbr. 85 i Toftebjerg paa Samsø. Indtr. i Postv. 1. Aug. 01. Fagpr. 04—69. 1. Maj 05 Mhp. i Korsør. 1. Novbr. 10 P. E. i Odense. 1. Marts 20 Ass. i 2. Distr. 1. Decbr. 25 Postkontrolør af 1. Grad i 3. Distr., Aarhus. 28. Maj til 17. Oktbr. 27 kst. Postinspektør i 3. Distr., Aarhus. (6.)

**Engelhardt, F. J.**, Kaptajn, cand. phil., R. af Dbg., f. 30. Jan. 70 i Kbh. Indtr. i Postv. 1. Juli 89. 1. Novbr. 95 kst. K. E. 1. Juni 96 K. E. 1. Marts 20 Postkontrolør af 1. Grad ved Postautomobilerne i Kbh. 1. Maj 26 Postkontrolør af 1. Grad ved Kbh. 1. Septbr. 29 Postmester ved Kbh. 9. (5.)

**Engell-Staberg, H.**, f. 15. April 85 i Neksø. Indtr. i Postv. 1. Aug. 00. Fagpr. 04—61. 1. Maj 06 Mhp. i Hellebæk. 1. Maj 10 P. E. i Kellerup. 1. Maj 14 P. E. i Kallundborg. 26 Post-

ekspeditør i Snekkersten. 1. Oktbr. 26 Postkontrolør af 2. Grad i Odense (7).

**Enné, I. H.**, f. 4. Novbr. 72. Indtr. i Postv. 10. Oktbr. 88. 1. Juni 99 P. E. i Varde. 1. Novbr. 07 til 1. Febr. 08 konst. Postmester i Terndrup. 10 Postekspeditør i Snekkersten. 1. Septbr. 06 B. E. i Struer. 1. Febr. 17 Postmester i Nordby. (6.)

**Enochsen, K. E.**, kgl. Translatør i Fransk, f. 12. Oktbr. 99 i Gundsømagle. Indtr. i Tlgrv. 1. Septbr. 16. Fagpr. 17—86. 1. Juni 17 Mhp. ved Otfb. 1. Septbr. 22 Ass. ved Otfb.

**Erbou, N. J. M. P.**, f. 17. Febr. 74 i Brundby, Samsø. Indtr. i Postv. 1. Marts 91. 1. Novbr. 00 P. E. i Nykøbing F. 1. Aug. 01 P. E. i Odense. 1. Aug. 07 B. E. i Kbn. Tj. ved C. I. S. 20. Maj 20 Postkontrolør af 2. Grad i Sønderborg. 1. Novbr. 23 Postkontrolør af 1. Grad i Fredericia. 1. Oktbr. 28 Post- og Telegrafkasserer i Randers. (5.)

**Erichsen, C. F.**, f. 20. Marts 77 i Odder. Indtr. i Postv. 15. Aug. 92. 1. Septbr. 02 P. E. i N. Sundby. 1. Juni 04 P. E. i Aalborg. 1. Maj 05 B. E. 18. Postekspeditør i Humlebæk. 1. Maj 21 Postkontrolør af 2. Grad i Gpd. 1. Decbr. 28 Postmester i Birkerød. (7.)

**Erichsen, Fru C. M.**, f. 11. Juli 89 i Hobro. Indtr. i Tlgrv. 17. April 06. Fagpr. 10—57<sup>1/2</sup>. 1. Septbr. 07 Mhp. ved Otfb. 1. Aug. 14 Ass. ved Otfb. 1. Maj 18 Ass. i Gdir. 11. Oktbr. 26 Ass. ved Otfb.

**Erichsen, K. E.**, f. 12. Juni 74 i Rudkøbing. Indtr. i Tlgrv. 28. Oktbr. 88. 1. April 91 Mhp. i Fredericia. 1. Maj 95 Tfist i Fredericia. 1. Juli 19 Overtelegrafist af 2. Grad i Fredericia. 1. Maj 24 Kontrolør af 1. Grad i Fredericia. (6.)

**Erichsen, T. M.**, f. 12. Oktbr. 88 i Ærøskøbing. Indtr. i Postv. 2. Decbr. 04. Fagpr. 08—90. 1. Maj 08 Mhp. i Skørping. 1. Novbr. 13 K. E. Fagpr. 2. Del 18—56. 1. Oktbr. 18 B. E. i Kbh. 1. Maj 19 Ass. i 4. Overpostinspektorat, Aalborg. 1. Novbr. 25 Postkontrolør af 1. Grad ved 4. Distr., Aalborg. (6.)

**Eriksen, A. C. Møller.**, f. 31. Oktbr. 86 i Bælum. Indtr. i Postv. 24. Aug. 04. Fagpr. 07—48. 1. Novbr. 07 Mhp. i Randers. 1. Maj 13 P. E. i Vejle. 1. Marts 16 P. E. i Hornbæk. 1. Septbr. 1. Maj 13 P. E. i Vejle. 1. Marts 16 P. E. i Hornbæk. 1. Jan. 26 Ass. i Middelfart.

**Eriksen, C. M.**, Løjtnant, f. 2. April 87. Indtr. i Postv. 1. Juni 05. Fagpr. 09—60. 1. Maj 09 Mhp. i Brædstrup. 1. Maj 14 P. E. i Odense.

**Eriksen, Frk. E. R.**, f. 27. April 03 i Aarhus. Indtr. i Tlgrv. 1. Decbr. 19. Fagpr. 22—92. 1. Decbr. 22 Mhp. ved Otfb. 1. Decbr. 25 Ass. ved Otfb. 1. Novbr. 26 Ass. i Esbjerg. 1. Novbr. 28 Ass. ved Otfb.

**Eriksen, Frk. S. M.**, f. 29. Juni 02 i Skive. Indtr. i Tlgrv. 1. Decbr. 19. Fagpr. 22—97. 1. Decbr. 22 Mhp. i Skive. 1. Decbr. 25 Ass. i Skive.

**Eriksson, A. V.**, f. 7. Jan. 05 i Kellerup. Indtr. i Tlgrv. 16. Aug. 20. Fagpr. 23—92. 1. Septbr. 23 Mhp. i Odense. 1. Septbr. 26 Ass. i Odense. 19. Septbr. 27 Ass. i Aabenraa. 1. Maj 28 Afl. Ass. i Nykøbing F.

**Erlandsen, Fru K. J.**, f. 26. Febr. 03 i Kbh. Indtr. i Tlgrv.

15. Maj 19. Fagpr. 21—101. 1. Juni 22 Mhp. ved Otfb. 1. Juni 25 Ass. ved Otfb.

**Erthmann, L. J.**, f. 28. Juli 70 i Neksø. Indtr. i Postv. 1. Oktbr. 85. 1. Septbr. 95 P. E. i Skanderborg. 1. Juni 99 P. E. i Herning. 1. Juni 02 P. E. i Skanderborg. 1. Novbr. til 1. Decbr. kst. Postmester i Skanderborg. 1. Septbr. 10 Postmester i Havndal. 1. Juli 22 Postmester i Haslev. 1. Novbr. 28 Postmester i Roskilde. (4.)

**Espersen, H. O.**, R. af Dbg., f. 19. Novbr. 68 i Østerlars. Indtr. i Tlgrv. 29 Febr. 84. 1. April 86 Mhp. i Rønne. 1. Septbr. 93 Tfist i Rønne. 1. April 11 Teknisk Indøvelse. 1. Jan. 12 Tfist i Rønne. 1. Aug. 16 Telegrafbestyrer i Kalundborg. 1. Juli 21 Telegrafbest. i Rønne. 1. Novbr. 27 Postmester i Rønne. (5.)

**Esser, C. H. H.**, f. 29. Juni 89. Indtr. i Postv. 1. Septbr. 06. Fagpr. 10—73. 1. Maj 10 Mhp. i Kbh. 1. Juli 14 K. E. Fagpr. 2. Del 21—42.

**Esø, N. P. C.**, f. 31. Maj 88 i Lemvig. Indtr. i Postv. 4. Jan. 06. Fagpr. 10—42. 1. Maj 10 Mhp. i Aarhus. 1. Maj 15 P. E. i Bjerringbro. 1. Maj 16 P. E. i Lemvig. 1. Novbr. 17 P. E. i Aarhus.

**Etvad, C. E.**, f. 14. Maj 86 i Neksø. Indtr. i Postv. 1. April 03. Fagpr. 08—73. 1. Maj 08 Mhp. i Hasle. 1. Maj 12 P. E. i Stege. 1. Maj 14 P. E. i Rønne. 1. Aug. 20 Ass. i Holte. 1. Novbr. 26 Ass. i Kbh. 14. Juni til 1. Septbr. 29 kst. Postmester i Mørkøv.

**Evind, N. K.**, f. 31. Jan. 85 i Rørup. Indtr. i Postv. 1. Marts 03. Fagpr. 08—64. 1. Maj 08 Mhp. i Otterup. 1. Maj 13 P. E. i Slagelse. 1. April 15 P. E. i Faaborg. 1. Oktbr. til 1. Nov. 26 kst. Postmester i Uldum

**v. Eyben, L. C. V.**, Løjtnant, f. 12. Febr. 72, Sofiendal, Haaerslev. Indtr. i Postv. 1. Septbr. 87. 1. Juni 00 P. E. i Hjørring. 1. Maj til 31. Maj 19 fung. Postkontrolør. 1. Novbr. 21 Postmester i Vraa. 1. Febr. 27 Postmester i Skørpinge. (6.)

**v. Eyben, N. C. C. A.**, f. 28. Aug. 63 i Skaade pr. Aarhus. Indtr. i Postv. 1. Maj 80. 1. Oktbr. 89 P. E. i Ringkøbing. 1. Decbr. 89 P. E. i Varde. 1. Oktbr. 90 Postmester i Horslunde. 1. Decbr. 11 Postmester i Mørkøv. 1. Febr. 15 Postmester i Ruds Vedby. (7.)

**Eye, S. E.**, f. 1. Septbr. 92. Indtr. i Postv. 15. Septbr. 08. Fagpr. 12—76. 1. Maj 12 Mhp. i Horsens. 1. Septbr. 17 P. E. i Ryomgaard. 1. Oktbr. 19 Afl. Ass. i Aarhus. 1. Oktbr. 21 Ass. i Horsens. Fagpr. 2. Del 24—37.

**Eyser, S. C. S.**, f. 22. April 91. Indtr. i Postv. 1. Decbr. 09. Fagpr. 13—76. 1. Maj 13 Mhp. i Brønderslev. 1. Decbr. 16 P. E. i Aabybro. 15. Decbr. 16 P. E. i Aalborg. Fagpr. 2. Del 23—40.

**Fabricius, A. C.**, f. 17. Marts 78 i Præstø. Indtr. i Postv. 10. Jan. 94. 1. Septbr. 02 Mhp. i Vejle. 1. Juni 04 Mhp. v. Njbp. 1. Maj 05 B. E. v. Njbp. 1. Maj 06 B. E. i Kbh. 1913—15 og 1917—19 Formand for Dansk Postforening. 1. Decbr. 21 Postkontrolør af 1. Grad ved Jbp. 2. (6.)

**Fabricius, I. F.**, cand. phil., f. 4. Febr. 68, „Constantia“, Ørum. Indtr. i Postv. 1. Juli 88. 1. Maj 92 Assistent i 2. Revdptm.

1. Aug. 97 B. E. v. Øjbp. 1. Novbr. 13 Fuldmægtig ved Njbp.  
1. April 17 Postkontrolør af 2. Grad. 1. Maj 17 Postmester  
i Tarm. 1. Febr. 24 Postmester i Skanderborg. (5.)

**Fabricius-Lauritzen, Fru E. E. F.**, f. 23. Juli 96 i Nakskov.  
Indtr. i Tlgrv. 5. Decbr. 12. Fagpr. 15—88. 1. Novbr. 15 Mhp.  
ved Otfb. 1. Novbr. 19 Ass. ved Otfb. 1. Decbr. 19 til 31.  
Maj 21 u. f. Nr. 1. Juni 21 Ass. ved Otfb.

**Fafner, L. O.**, f. 18. Marts 96 i Haarbølle. Indtr. i Tlgrv.  
1. Oktbr. 13. Fagpr. 16—78. 1. Aug. 16 Mhp. i Aarhus. 1.  
Novbr. 19 Ass. ved Otfb.

**Falck, K. L. P.**, cand. phil., Løjtnant, kgl. Translatør i Fransk.  
f. 28. Aug. 69. Indtr. i Postv. 1. Marts 99. 1. Maj 01 Assistent  
i Rev. 1. Oktbr. 16 G. E. 1. Maj 17 Postmester i Gilleleje. (7.)

**Falckenthal, F. C.**, f. 7. Septbr. 68. Indtr. i Postv. 1. Oktbr.  
85. 1. Juni 91 kst. K. E. 1. Novbr. 91 K. E. 02 fung. Assistent  
i Gpd. 1. Novbr. 07 G. E. 1. Maj 18 Postkontrolør af 3. Grad  
i Generaldir. (7.)

**Farup, A.**, f. 29. Novbr. 72 i Nordby. Indtr. i Postv. 15. Febr.  
87. 1. Oktbr. 98 P. E. i Ribe. 1. Maj 06 P. E. i Aarhus. 1. Nov.  
16 Postkontrolør af 3. Grad i Aarhus. 1. Maj 19 Postkontrolør af  
2. Grad i Aarhus. 1. Maj 21 Postkontrolør af 1. Grad i Aarhus.  
1. Juni 24 Postinspektør i 3' Overpostinsp. 1. Juli 28 Postmester  
i Horsens. (3.)

**Faurschou, J. G.**, f. 10. Febr. 75 i Ribe. Indtr. i Tlgrv. 23.  
Juli 91. 1. Maj 92 Mhp. i Fredericia. 1. Juni 96 Tfist i Frede-  
ricia. 1. Novbr. 97 Tfist i Svendborg. 1. Juli 19 Overtelegra-  
fist i Odense. 1. Novbr. 20 Kontrolør af 1. Grad i Thisted.  
1. Oktbr. 23 Telegrafbestyrer i Hjørring. 1. Oktbr. 29 Post-  
mester i Brønderslev. (5.)

**Faurschou, Frk. M. E.**, f. 14. Juni 77 i Ribe. Indtr. i Tlgrv.  
11. Aug. 96. Fagpr. 00—30. 1. Juli 97 Mhp. i Svendborg. 1.  
Juli 03 Tfist i Svendborg. 1. Oktbr. 19 Ass. i Svendborg. 1.  
Decbr. 21 Kontrolør af 2. Grad i Thisted. 1. Maj 24 Kontrolør  
af 2. Grad i Horsens. (7.)

**Fausing, Frk. E. M. K.**, f. 19. Marts 00 i Odense. Indtr. i  
Tlgrv. 1. Jan. 19. Fagpr. 19—96. 1. Septbr. 19 Mhp. i Fre-  
derikshavn. 1. Jan. 25 Ass. Aarhus.

**Faye, Fru E. R.**, f. 19. Marts 93 i Kbh. Indtr. i Tlgrv. 1.  
Septbr. 10. Fagpr. 11—89. 1. Juni 11 Mhp. ved Otfb. 1.  
April 18 Ass. i Nykøbing F. 1. Novbr. 18 Ass. ved Otfb.

**Fedderson, Frk. M. M.**, f. 2. Marts 95 i Varde. Indtr. i Tlgrv.  
7. Oktbr. 11. Fagpr. 14—74. 1. Juni 14 Mhp. i Nakskov. 1.  
Novbr. 19 Ass. i Varde. 1. Jan. 20 Ass. i Svendborg. 1.  
Febr. 22 Ass. i Varde. 27. April 30 Ass. ved Otfb.

**Feldberg, N. O.**, f. 29. Novbr. 96 i Hedensted. Indtr. i Tlgrv.  
2. Jan. 14. Fagpr. 14—98. 1. Oktbr. 14 Mhp. i Fredericia.  
1. Jan. 20 Ass. i Esbjerg. 1. Jan. 21 Ass. ved Blaavand Radio.  
14. Novbr. 29 Ass. i Varde.

**Fensborg, K. J. J.**, f. 25. Juni 98 i Særslev. Indtr. i Tlgrv.  
1. Oktbr. 14. Fagpr. 15—69. 1. Juni 15 Mhp. ved Otfb. 1.  
Oktbr. 20 Ass. ved Otfb. 1. Maj 21 Ass. i Aabenraa. Post-  
fagpr. 29—50.

**Fensborg, Fru R.**, f. 12. Juli 95 i Holbæk. Indtr. i Tlgrv.

1. Juni 12. Fagpr. 15—95. 1. Novbr. 15 Mhp. ved Otfb. 1. Novbr. 19 Ass. i Roskilde. 1. Jan. 20 Ass. ved Otfb. 1. Maj 21 Ass. i Aabenraa.

**Fester, Frk. E. M. C. J.**, f. 20. Maj 92 i Kbh. Indtr. i Tlgrv. 1. Septbr. 10. Fagpr. 11—75. 1. Juni 11 Mhp. ved Otfb. 1. Juni 17 Ass. ved Otfb. 9. Febr. 20 Ass. i Gdir. 1. Oktbr. 26 Ass. ved Otfb.

**Fibæk, E. K. C.**, f. 25. Marts 03 i Kbh. Indtr. i Tlgrv. 1. Decbr. 19. Fagpr. 22—86. 1. Decbr. 22 Mhp. ved Otfb. 1. Decbr. 25 Ass. ved Otfb. 1. Juli 27 Ass. ved Opm. 15. Jan. 28 Ass. ved Otfb.

**Fich, Frk. G. I. A.**, f. 9. Novbr 80 i Kbh. Indtr. i Tlgrv. 1. Maj 99. Fagpr. 02—41. 1. April 00 Mhp. i Kbh. 1. Juli 03 Tfist og 1. Oktbr. 19 Ass. i Kbh. 1. Novbr. 26 Kontrolør af 2. Grad ved Otfb. (7.)

**Fich, O.**, f. 5. Juni 77 i St. Rørbæk pr. Frederikssund. Indtr. i Postv. 15. Aug. 94. 1. Septbr. 02 Mhp. i Vejle. 1. Maj 05 P. E. i Taastrup. 1. Oktbr. 08 K. E. 1. Oktbr. 17 P. E. i Korsør. 19 Postekspeditør i Rungsted. 1 Juni 19 Postkontrolør af 2. Grad i Slagelse. 1. Maj 25 Postmester i Ebeltoft. (6.)

**Findsen, Fru A. M. N.**, f. 12. April 02 i Haugbyrd. Indtr. i Tlgrv. 1. Septbr. 18. Fagpr. 19—86. 1. Maj 19 Mhp. ved Otfb. 1. Septbr. 24 Ass. i Odense.

**Fjendsen, Frk. E. M.**, f. 14. Oktbr. 87 i Odense. Indtr. i Tlgrv. 14. Oktbr. 07. Fagpr. 09—70<sup>u</sup>/<sub>z</sub>. 1. Maj 09 Mhp. ved Otfb. 1. Jan. 13 Ass. i Nykøbing F. 1. Juli 14 Ass. ved Otfb. 1. Juli 22 Ass. i Odense.

**Fischer, H. N. A.**, f. 9. Marts 91. Indtr. i Postv. 25. Oktbr. 07. Fagpr. 11—54. 1. Maj 11 Mhp. i Vejle. 1. April 16 P. E. i Bjerringbro. 1. Novbr. til 1. Decbr. 21 kst. Postmester i Bjerringbro. 1. Maj 27 Ass. i Ringkøbing.

**Fischer, Frk. K.**, f. 26. April 95 i Lund. Indtr. i Tlgrv. 1. Jan. 14. Fagpr. 17—98. 1. Juni 17 Mhp. i Thisted. 1. Juni 20 Ass. i Skive. 1. Juni 24 til 31. Maj 25 u. f. Nr. 1. Juni 25 Ass. ved Otfb.

**Fischer, K. J. L.**, f. 27. Febr. 88. Indtr. i Postv. 1. Septbr. 05. Fagpr. 09—72. 1. Maj 09 Mhp. i Kbh. 1. Maj 14 K. E. 1. Maj 17 P. E. paa Overpostm. Kt. 1. Febr. 26 Ass. i Kbh.

**Fischer, V. L. E.**, f. 11. Marts 64 i Frederikshavn. Indtr. i Postv. 1. Jan. 79. 1. Oktbr. 89 P. E. i Fredericia. 1. Oktbr. 92 Postmester i Jægerspris. (7.)

**Fjeld, H. L. J.**, f. 2. Juli 94 i Kbh. Indtr. i Tlgrv. 1. Septbr. 11. Fagpr. 12—94. 1. Juni 12 Mhp. ved Otfb. 1. Aug. 18 til 28. Febr. 19 u. f. Nr. 1. Marts 19 Mhp. ved Otfb. 1. Aug. 19 Ass. ved Otfb.

**Fjeldgaard, C. H.**, f. 1. Febr. 73 i Sorø. Indtr. i Postv. 15. Juli 90. 1. Juli 00 P. E. i Middelfart. 1. Juni 01 P. E. i Kolding. Tj. ved C. I. S. 20. Maj 20 Postmester i Christiansfeld. (6.)

**Flygaard, B. P.**, f. 22. Marts 04 i Aalborg. Indtr. i Tlgrv. 17. Maj 20. Fagpr. 22—96. 1. Juni 23 Mhp. ved Otfb. 1. Juni 26 Ass. ved Otfb.

**Flygaard, Fru V. D. M. O.**, f. 9. Jan. 04 i Slagelse. Indtr. i

Tlgrv. 16. Aug. 19. Fagpr. 21—97. 1. Septbr. 22 Mhp. ved Otfb. 1. Septbr. 25 Ass. ved Otfb.

**Flytkjær, J. H.**, f. 26. Marts 01 i Ringkøbing. Indtr. i Tlgrv. 1. Septbr. 17. Fagpr. 18—80. 1. Juni 18 Mhp. ved Otfb. 1. Septbr. 23 Ass. ved Otfb. Postfagpr. 30—53.

**Flytkjær, Fru M.**, f. 13. Septbr. 98 i Thisted. Indtr. i Tlgrv. 4. Jan. 16. Fagpr. 19—97. 1. Maj 19 Mhp. ved Otfb. 1. Maj 22 Ass. ved Otfb.

**Fock, Aage**, f. 17. Maj 89. Indtr. i Postv. 1. Juli 06. Fagpr. 10—84. 1. Maj 10 Mhp. i Kbh. 1. Juni 14 K. E. 1. Maj til 31. Oktbr. 15 u. f. Nr. 1. Novbr. 15 P. E. i Frederiksværk. 30. Marts til 1. Juni 27 kst. Postmester i Frederiksværk.

**Fogt, Frk. K. A.**, f. 20. Novbr. 72 i Baldersbrønde. Indtr. i Tlgrv. 8. Marts 93. 1. Juli 93 Mhp. i Nykøbing F. 1. Juli 99 Tfist og 1. Oktbr. 19 Ass. i Kbh. 1. Juni 24 Kontrolør af 2. Grad ved Otfb. (7.)

**Folkmann, J. O.**, f. 18. Aug. 81 i Aakirkeby. Indtr. i Postv. 20. Aug. 98. 1. Septbr. 02 Mhp. i Fjerritslev. 1. Febr. 08 B. E. i Fredericia. 1. Jan. 17 B. E. ved Dmp. Kbh. Rønne. 1. Maj 21 Ass. ved Jbp. 3 i Aalborg. 1. Juli 26 Postmester i Hasle. (7.)

**Forum, V. Th.**, f. 23. April 70 i Grenaa. Indtr. i Postv. 1. Septbr. 86. 1. Aug. 93 konst. K. E. 1. Novbr. 94 K. E. 1. Maj 13 Fuldmægtig i Opl. 1. Maj 18 Forstander for Opl. 1. Juli 22 Postmester for Postv. Oplysningskontor og Returpostkontoret. 1. Novbr. 26 tillige for Postv. Salgskontor for Frimærkesamlere. (5.)

**Fosholm, Frk. A. M.**, f. 28. Aug. 00 i Fredericia. Indtr. i Tlgrv. 1. Septbr. 18. Fagpr. 19—110. 1. Maj 19 Mhp. i Fredericia. 1. Septbr. 24 Ass. i Fredericia. 14. Novbr. 29 Ass. i Assens.

**Franck, Frk. L. M. C.**, f. 2. Juli 02 i Middelfart. Indtr. i Tlgrv. 1. Decbr. 19. Fagpr. 22—68. 1. Decbr. 22 Mhp. ved Otfb. 1. Decbr. 25 Ass. ved Otfb. 7. Juli 27 Ass. ved Postgirokontoret. 5. Febr. 28 Ass. ved Otfb.

**Franck, Frk. Z.**, f. 5. Aug. 90 i Randers. Indtr. i Tlgrv. 29. Juli 10. Fagpr. 12—99. 1. Juni 12 Mhp. i Vejle. 1. Septbr. 15 Ass. i Randers.

**Frandsen, E.**, f. 30. Juli 75 i Roskilde. Indtr. i Tlgrv. 28. April 90. 1. Maj 93 Mhp. i Kbh. 1. Maj 00 Tfist. og 1. Okt. 19 Ass. i Kbh. 1. Juli 20 Teknisk Indøvelse. 1. April 21 Ass. i Kbh. 1. Juli 21 Kontrolør af 2. Grad ved Otfb. (7.)

**Frandsen, Fru E. O. E.**, f. 23. Febr. 04 i Kbh. Indtr. i Tlgrv. 16. Septbr. 22. Fagpr. 26—78. 1. Maj 26 Mhp. i Kbh. 1. Maj 29 Afl. Ass. i Herning. 1. Oktbr. 29 Ass. ved Otfb.

**Frandsen, K. V.**, f. 1. Jan. 95. Indtr. i Postv. 1. Oktbr. 13. Fagpr. 16—93. 1. Aug. 18 Mhp. i Hedehusene. 1. Oktbr. 19 Ass. i Hedehusene. 29. Septbr. 20 Ass. i Kbh. Fagpr. 2. Del 27—51. 1. Septbr. 29 Ass. ved Jbp. 1., Kbh.

**Frandsen, Frk. M.**, f. 16. Marts 97 i Brønderslev. Indtr. i Tlgrv. 2. Jan. 14. Fagpr. 14—103. 1. Oktbr. 14 Mhp. ved Otfb. 1. Jan. 20 Ass. ved Otfb.

**Frandsen, M. L.**, Løjtnant. f. 4. Aug. 76 paa Fejø. Indtr. i Postv. 19. Juni 96. 1. Septbr. 02 Mhp. i Odense. 1. Juli 05

Mhp. v. Øjbp. 1. Novbr. 07 K. E. 25 Ekspeditør i Humlebæk. 1. Maj 26 Postkontrolør ved Indlev. i Kbh. 1. Febr. 30 Postmester i Lohals. (7.)

**Frandsen, R. A.**, f. 9. Oktbr. 88. Indtr. i Postv. 1. Septbr. 04. Fagpr. 07—60. 1. Novbr. 07 Mhp. i Kbh. 1. Maj 14 K. E. 15. Novbr. 22 B. E. ved Jbp. 1., Kbh. 15. Novbr. 28 Ass. i Kbh. 29 Postekspeditør i Espergærde.

**Frederiksen, A. F.**, Løjtnant, f. 8. Decbr. 91 i Kbh. Indtr. i Postv. 1. Maj 07. Fagpr. 11—67. 1. Maj 11 Mhp. i Kbh. 1. Jan. 17 P. E. i Kbh. 1. Oktbr. 20 Ass. i Gpd. Fagpr. 2. Del 22—44. 1. Juni 25 Ass. i Kbh. 1. Maj 8 Ass. i Girokt.

**Frederiksen, Frk. E. M. B.**, f. 9. Juni 04 i Esbjerg. Indtr. i Tlgrv. 16. Septbr. 22. Fagpr. 25—86. 1. Oktbr. 25 Mhp. i Esbjerg. 1. Maj 27 Mhp. ved Pkt. i Skærbæk. 1. Oktbr. 28 Afl. Ass. i Skærbæk. 28. April 29 Afl. Ass. i Aalborg.

**Frederiksen, Fru F. H.**, f. 9. Febr. 99 i Skørping. Indtr. i Tlgrv. 1. Juni 15. Fagpr. 17—86. 1. Juni 17 Mhp. i Horsens. 1. Juni 21 Ass. i Horsens.

**Frederiksen, H. T.**, Løjtnant, f. 1. Septbr. 90. Indtr. i Postv. 15. Septbr. 08. Fagpr. 12—99. 1. Maj 12 Mhp. i Kbh. 1. Oktbr. 15 P. E. i Ruds Vedby. 1. Maj 16 K. E. Fagpr. 2. Del 21—56. 1. Juni 22 Ass. ved Jbp. 1., Kbh. 1. Novbr. 27 Ass. i Kbh.

**Frederiksen, J. H.**, f. 28. Jan. 02 i Tinglev. 1. Septbr. 20 Elev Tinglev. Fagpr. 1. Del 23—82. 1. Septbr. 23 Aflmhp. i Vejen. 1. Septbr. 26 Afl. Ass. i Aarhus. 1. Maj 27 Ass. i Humble. 1. Maj 28 Ass. i Tønder.

**Frederiksen, J. T.**, f. 29. Marts 94 i Sjørring. Indtr. i Postv. 1. April 11. Fagpr. 14—81. 1. Maj 14 Mhp. i Struer. 1. April 19 Ass. i Hadsten. 5. Maj 20 Ass. i Thisted. 1. Nov. 26 Ass. i Vestervig. 1. Juli 28 Afl. Ass. i Thisted.

**Frederiksen, Frk. K. M.**, f. 11. Marts 03 i Hjørring. Indtr. i Tlgrv. 16. Aug. 19. Fagpr. 21—88. 1. Septbr. 22 Mhp. ved Otfb. 1. Septbr. 25 Ass. i Aarhus. 1. April 28 til 1. April 29 udenf. Nr.

**Frederiksen, P. B.**, f. 28. Juli 97 i Vridsløselille. Indtr. i Postv. 1. Oktbr. 14. Fagpr. 17—72. 1. Oktbr. 19 Aflmhp. i Roskilde. 1. Oktbr. 20 Afl. Ass. i Roskilde. 1. Oktbr. 25 Ass. i Kbh.

**Frederiksen, V. R. H.**, Løjtnant, f. 25. Febr. 91 i Vinderup. Indtr. i Postv. 17. Juli 06. Fagpr. 10—81. 1. Maj 10 Mhp. i Svendborg. 1. Marts 16 P. E. i Slagelse. 1. Maj 16 Afl.-P. E. i Odense. 1. Novbr. 17 P. E. i Rudkøbing. Fagpr. 2. Del 20—50. Tj. ved C. I. S. 1. Juni 20 Ass. i Haderslev.

**Fresløv, Frk. E. J. J.**, f. 30. April 93 i Kbh. Indtr. i Tlgrv. 1. Septbr. 12. Fagpr. 13—60. 1. Juni 13 Mhp. ved Otfb. 1. Maj 18 Ass. ved Otfb.

**Freund, A.**, f. 11. Juni 72 i Kbh. Indtr. i Postv. 1. Marts 91. 1. Juni 98 P. E. i Nykøbing F. 1. Novbr. 00 K. E. 1. Septbr. 05 til 31. Oktbr. 07 u. f. Nr. 1. April 24 Postmester i Borre. (7.)

**Frier, S. J.**, f. 8. Oktbr. 93. Indtr. i Postv. 1. April 11. Fagpr. 14—68. 1. Maj 15 Mhp. i Søllested. 1. Novbr. 18 P. E. i Vejen. 10. Oktbr. 19 Ass. i Jyderup. 1. Aug. 26 Ass. i Køge.

**Frigaard, Aage**, cand. phil., Løjtnant, f. 4. Aug. 87 i Vester-

marie pr. Rønne. Indtr. i Postv. 22. Aug. 05. Fagpr. 09—75. 1. Maj 09 Mhp. i Allinge. 1. Maj 14 K. E. 29. April 17 Afl.-P. E. i Kbh. 1. Oktbr. 19 Ass. i Hasle. 1. Juli—1. Aug. 20 kst. Postmester i Hasle. 1. April 25 Ass. i Rønne.

**Friis, C. J.**, f. 18. Marts 78 i Nykøbing F. Indtr. i Tlgrv. 11. Jan. 95. 1. Juli 95 Mhp. i Kbh. 1. Maj 01 Tfist. og 1. Oktbr. 19 Ass. i Kbh. 1. Decbr. 21 Kontrolør af 2. Grad ved Otfb. 1. Aug. 29 Kontrolør af 1. Grad ved Otfb. (6.)

**Friis, Frk. E.**, f. 18. Jan. 91 i Odense. Indtr. i Tlgrv. 1. Sept. 08. Fagpr. 10—78<sup>2</sup>/<sub>3</sub>. 1. Febr. 10 Mhp. i Fredericia. 1. Febr. 16 Ass. i Odense. 1. Febr. 18 Ass. ved Otfb.

**Friis, Frk. I. D. M.**, f. 1. April 98 i Viborg. Indtr. i Tlgrv. 1. Oktbr. 14. Fagpr. 15—75. 1. Novbr. 15 Mhp. i Nakskov. 1. Oktbr. 20 Ass. ved Otfb.

**Friis, Fru I. F.**, f. 14. Septbr. 96 paa Frederiksberg. Indtr. i Tlgrv. 2. Jan. 14. Fagpr. 14—80. 1. Oktbr. 14 Mhp. i Fredericia. 1. Jan. 20 Ass. i Esbjerg. 1. Novbr. 20 Ass. ved Otfb. ved Otfb.

**Friis, P.**, cand. phil., f. 23. Aug. 99 i Kbh. Indtr. i Tlgrv. 1. Novbr. 15. Fagpr. 16—102. 1. Aug. 16 Mhp. ved Otfb. 1. Novbr. 21 Ass. ved Otfb. Postfagpr. 30—58.

**Friis-Jensen, C. J.**, f. 16. Febr. 84. Indtr. i Postv. 1. Septbr. 00. Fagpr. 03—56. 1. Maj 05 Mhp. i Kbh. 1. Maj 09 Ass. i Kbh. 1. April 27 Postkontrolør af 2. Grad ved Indlev. i Kbh. (7.)

**Frost, J. C.**, f. 20. Marts 89. Indtr. i Postv. 1. Maj 05. Fagpr. 09—88. 1. Maj 09 Mhp. i Vamdrup. 1. Maj 14 Afl.-P. E. i Aalborg. 1. Maj 15 Afl.-P. E. i Aarhus. 29. April 17 P. E. i Silkeborg. Fagpr. 2. Del 18—40. 1. Oktbr. 26 Ass. i Skanderborg.

**Frost, S. N. v. A. S.**, f. 5. Decbr. 00 i Kbh. Indtr. i Tlgrv. 1. Septbr. 18. Fagpr. 19—74. 1. Septbr. 19 Mhp. ved Otfb. 1. Septbr. 24 Ass. ved Otfb.

**Frostholm, L. K.**, f. 18. Maj 03 i Kbh. Indtr. i Tlgrv. 16. Aug. 19. Fagpr. 21—99. 1. Septbr. 22 Mhp. ved Otfb. 1. Septbr. 25 Ass. ved Otfb.

**Fryd, C. A. A.**, f. 8. Aug. 80 i Fredericia. Indtr. i Tlgrv. 27. Juli 97. Fagpr. 00—60. 1. April 98 Mhp. i Fredericia. 1. Juli 03 Tfist. i Fredericia. 1. Septbr. 08 Tfist. i Aarhus. 20. April 09 Tfist. i Kbh. 1. Oktbr. 19 Ass. i Kbh. 1. Septbr. 20 Kontrolør af 2. Grad i Hjørring. 1. Marts 23 Telegrafbestyrer i Nykøbing J. 1. Oktbr. 26 Telegrafbestyrer i Varde. 1. Novbr. 27 Kontrolør af 1. Grad i Aarhus. (6.)

**Fryd, C. V. A. J.**, f. 13. Aug. 82 i Fredericia. Indtr. i Tlgrv. 6. Aug. 98. 1. Maj 99 Mhp. i Fredericia. Fagpr. 01—62. 1. Juli 03 Tfist. i Fredericia. 1. Maj 06 Tfist. i Kbh. 1. Oktbr. 19 Ass. i Kbh. 1. Novbr. 20 Kontrolør af 2. Grad i Esbjerg. 1. Juni 25 Kontrolør af 1. Grad i Esbjerg. (6.)

**Frøbert, A. P.**, f. 13. Oktbr. 95 i Fredericia. Indtr. i Postv. 1. Oktbr. 12. Fagpr. 15—85. 1. Juli 17 Aflmhp. i Kbh. 1. Oktbr. 19 Afl. Ass. i Kbh. 1. Decbr. 21 Ass. i Lemvig. Fagpr. 2. Del 24—61. 1. Oktbr. 25 Afl. Ass. i Odense.

**Fuglsang, F. M.**, f. 21. Septbr. 96 i Kolding. Indtr. i Postv. 1. Oktbr. 13. Fagpr. 1. Del 16—81. 1. Septbr. 18 Aflmhp. i



- Kbh. 1. Oktbr. 19 Ass. i Kbh. Tj. ved C. I. S. 1. Juni 20 Ass. i Aabenraa. Fagpr. 2. Del 24—55. 26. April 25 Ass. i Kolding.
- Færgemann, Frk. Agnes**, f. 16. Febr. 00 i Bælum. Indtr. i Postv. 1. Marts 17 i Hadsund. Fagpr. 20—69. 1. Marts 20 Afl. Mhp. ved Opm. 1. Marts 23 Ass. i Ærøeskøbing. 26. April 25 Afl. Ass. i Aarhus. 1. Oktbr. 27 Afl. Ass. i Ringkøbing. 28. April 29 Afl. Ass. i Randers.
- Fæster, S.**, f. 23. Juni 89 i Nykøbing F. Indtr. i Tlgrv. 15. Oktbr. 07. Fagpr. 09—72 $\frac{1}{2}$ /. 1. Maj 09 Mhp. i Fredericia. 1. Juli 14 Ass. ved Blaavand Radio. 1. Febr. 16 Ass. i Aarhus.
- Gaardhøje, Frk. J. M. J.**, f. 19. Juli 88 i Maabjerg. Indtr. i Tlgrv. 1. Juni 08. Fagpr. 10—80 $\frac{1}{2}$ /. 1. Jan. 11 Mhp. i Frederikshavn. 1. Aug. 13 Ass. i Frederikshavn. 1. Marts 15 Ass. ved Otfb. 1. Juni 18 Ass. i Horsens.
- Gaardhøje, S. C. J.**, f. 28. Maj 72 i Maabjerg pr. Holstebro. Indtr. i Postv. 1. Juni 91. 1. Decbr. 00 kst. K. E. 1. Maj 01 K. E. 26. Febr. til 1. April kst. Postmester paa Kbh. Str. 19 Postekspeditør i Humlebæk. Tj. ved C. I. S. 20. Maj 20 Postmester i Løgumkloster. (6.)
- Gaarslev, K. M. J.**, f. 12. Maj 99 i Kbh. Indtr. i Tlgrv. 1. Septbr. 16. Fagpr. 17—81. 1. Juni 17 Mhp. i Fredericia. 1. Septbr. 22 Ass. i Fredericia. Postfagpr. 29—54.
- Gad, Frk. E. J.**, f. 5. Marts 87 i Aalborg. Indtr. i Tlgrv. 9. April 06. Fagpr. 08—80 $\frac{1}{2}$ /. 1. Septbr. 06 Mhp. i Randers. 1. April 12 Ass. ved Otfb.
- Gade, Frk. J. A. C.**, f. 23. Juni 99 i Holstebro. Indtr. i Tlgrv. 13. Febr. 17. Fagpr. 21—76. 1. Febr. 21 Mhp. ved Otfb. 1. Marts 23 Ass. i Struer. 1. Septbr. 25 Ass. i Viborg. 27. April 30 Afl. Ass. i Esbjerg.
- Gadeberg, Frk. E. M.**, f. 27. Febr. 92. Indtr. i Postv. 1. April 11. Fagpr. 14—84. 1. Maj 14 Mhp. i Rudkøbing. 1. April 18 P. E. i Sæby. 1. Oktbr. 18 P. E. i Nakskov. 16. Maj 20 Ass. i Slagelse. 14. Febr. 21 Ass. i Horsens.
- Gamhøj, P. G. S.**, f. 2. Septbr. 98. Indtr. i Postv. 1. Oktbr. 14. Fagpr. 17—79. 1. Oktbr. 19 Aflmhp. i Horsens. 1. Oktbr. 20 Ass. i Tranebjerg. 1. Juni til 1. Septbr. 21 kst. Postmester i Tranebjerg. Fagpr. 2. Del 25—48. 1. Maj 27 Ass. i Silkeborg.
- Gang, S. F. K.**, f. 16. Marts 00 i Jyderup. Indtr. i Tlgrv. 1. Septbr. 17. Fagpr. 18—84. 1. Juni 18 Mhp. ved Otfb. 1. til 31. Oktbr. 22 u. f. Nr. 1. Novbr. 22 Mhp. ved Otfb. 1. Okt. 23 Ass. ved Otfb. 1. Jan. 28 udenf. Nr. 1. Jan. 29 Ass. ved Otfb.
- Garboe, D. F.**, f. 3. Maj 91 i Nykøbing F. Indtr. i Postv. 1. Septbr. 07. Fagpr. 11—84. 1. Maj 11 Mhp. i Ællinge. 1. Juni 16 P. E. i Ebeltoft. 1. Oktbr. 16 Afl.-P. E. i Odense. 1. Oktbr. 17 Afl.-P. E. i Kbh. 28. April 18 P. E. i Næstved. 1. Maj 21 Ass. i Frederikssund. 1. April 29 Ass. i Sorø.
- Garboe, J. P.**, f. 18. Jan. 90 i Nykøbing F. Indtr. i Postv. 3. Septbr. 06. Fagpr. 10—95. 1. Maj 10 Mhp. i Maribo. 1. Marts 15 P. E. i Skelskør. 1. Aug. 16 P. E. i Nakskov. 1. Marts 17 Afl.-P. E. i Kbh. Fagpr. 2. Del 18—50. 1. Aug. 20 Ass. ved Jbp. 2 i Fredericia. 1. Juli 26 Ass. ved Jbp. 2, Kontortj.
- Garde Hansen, F. V.**, f. 4. Aug. 72 i Stubbekøbing. Indtr. i

Postv. 20. Marts 92. 1. Maj 01 K. E. 1. Jan. 03 P. E. i Maribo. 13 Postmester i Espergærde. Tj. ved C. I. S. 20. Maj 20 Postkontrolør af 2. Grad i Haderslev. 1. April 23 Postkontrolør af 1. Grad i Randers. 1. Juni 28 Postmester i Nørre Alslev. (6.)

**Garmer, A. W. E.,** Løjtn., f. 9. Septbr. 90. Indtr. i Postv. 1. Septbr. 06. Fagpr. 10—83. 1. Maj 10 Mhp. i Kbh. 1. April 16 K. E. 1. Oktbr. 20 Ass. i Gpd. 1. Jan. 24 Ass. i Kbh. 30 Postekspeditør i Espergærde.

**Garvold, I. L.,** f. 17. Maj 93. Indtr. i Postv. 1. Oktbr. 12. Fagpr. 15—82. 1. Oktbr. 17 Mhp. i Bandholm. 1. Oktbr. 19 Ass. i Kbh. Fagpr. 2. Del 25—40. 15. Novbr. 28 Ass. ved Jbp. 1, Kbh.

**Gatzwiller, Fru E. J. M. A.,** f. 20. Juni 99 i Aarhus. Indtr. i Tlgrv. 1. Septbr. 16. Fagpr. 17—59. 1. Juni 17 Mhp. i Odense. 1. Septbr. 22 Ass. i Gdir.

**Geddey, E. O.,** f. 20. Febr. 78 i Fredericia. Indtr. i Tlgrv. 24. Aug. 93. 1. Febr. 94 Mhp. i Fredericia. 1. Maj 00 Tfist. i Fredericia. 1. Oktbr. 00 Tfist. i Kbh. 1. Novbr. 02 Tfist. i Telegrafdirekt. 1. Septbr. 20 Fuldmægtig i Generaldir. (6.)

**Geddey, Fru J. F.,** f. 24. Marts 76 i Tyregod. Indtr. i Tlgrv. 1. Maj 97. Fagpr. 00—36. 1. April 98 Mhp. i Kbh. 1. Juli 03 Tfist. i Kbh. 1. Jan. 15 Ass. i Generaldir. 1. Marts 26 Kontrolør af 2. Grad i Generaldir. (7.)

**v. Gersdorff, J. P. Rosenørn,** f. 1. Marts 70. Indtr. i Postv. 18. Juli 88. 1. Juni 99 B. E. v. Øjbp. 1. Maj 11 K. E. 1. Marts 20 Postkontrolør af 2. Grad i Kbh. 1. Maj 26 Postkontrolør af 1. Grad i Kbh. 1. Maj 30 Postmester ved Kbhvn. 4. (6.)

**Gertz, A. J.,** cand. polit., f. 14. Novbr. 70 i Nyborg. Indtr. i Postv. 20. Juli 86. 1. Juni 94 P. E. i Roskilde. 1. Novbr. 98—1. Novbr. 07 fung. Ass. i Gpd. 1. Novbr. 07 G. E. 29. Febr. 08 Fuldmægtig i Generaldir. 1. Oktbr. 16 Postm. i Rønne. 1. Novbr. 27 Postmester i Holbæk. (4.)

**Gesner, E.,** f. 13. Septbr. 91 i Mern. Indtr. i Postv. 1. Septbr. 07. Fagpr. 12—57. 1. Maj 12 Mhp. i Helsingør. 1. Oktbr. 16 P. E. i Gudhjem. 29. April 17 P. E. i Haslev. 1. Oktbr. 19 Ass. i Fakse.

**Giese, Frk. T. V.,** f. 21. Oktbr. 01 i Ballerup. Indtr. i Postv. 1. Septbr. 20 i Kbh. 1. April 21 Afsked. 1. Novbr. 22 Elev i Kbh. Fagpr. 1. Del 25—58. 1. April 25 Aflmhp. i Maribo. 1. April 28 Afl. Ass. i Frederikssund. 15. Novbr. 28 Afl. Ass. i Varde. 27. April 30 Ass. i Hornbæk.

**Gjaldbæk, Fru G. M.,** f. 19. Aug. 92. Indtr. i Postv. 1. Oktbr. 12. Fagpr. 15—80. 1. Novbr. 17 Mhp. i Ringsted. 1. Oktbr. 19 Ass. i Kbh. 1. Oktbr. 27 u. f. Nr.

**Gjaldbæk, H. M.,** f. 27. Aug. 94. Indtr. i Postv. 1. April 11. Fagpr. 14—63. 1. Maj 15 Mhp. i Glostrup. 1. Septbr. 19 K. E. Fagpr. 2. Del 26—52.

**Gjermansen, W.,** f. 6. April 98 i Hobro. Indtr. i Tlgrv. 2. Juni 14. Fagpr. 17—81. 1. Juni 17 Mhp. i Aarhus. 1. Juli 20 Ass. ved Otfb. Postfagpr. 29—46.

**Gjern, Fru A. M. C.,** f. 10. Marts 88. Indtr. i Postv. 1. Maj 06. 1. Juli til 31. Oktbr. 08 u. f. Nr. Fagpr. 10—48. 1. Maj

10 Mhp. i Kbh. 1. Maj 15 P. E. i R. Vedby. 1. Oktbr. 15 P. E. i Ringsted.

**Gjernyx, S. W.**, f. 26. Oktbr. 97 i Odense. Indtr. i Postv. 1. Okt. 14. Fagpr. 17—71. 1. Oktbr. 19 Aflmhp. ved Opm. 1. Oktbr. 20 Afl. Ass. ved Opm. 1. Maj 21 Ass. i Skive. Fagpr. 2. Del 28—41. 1. April 30 Ass. ved Jbp. 2, Frcia.

**Gjødesen, H. C. V.**, f. 2. Juni 78. Indtr. i Postv. 1. Maj 96. 1. Septbr. 02 Mhp. i Kbh. 1. Decbr. 06 K. E. 1. Juni 23 Postkontrolør af 2. Grad i Kbh. 1. Juni 30 Kontrolør af 1. Grad i Kbh. (6.)

**Gjødesen, J. A. A.**, f. 7. Marts 76 i Kbh. Indtr. i Tlgrv. 2. Oktbr. 93. 1. Decbr. 94 Mhp. i Kbh. 1. Juli 00 Tfist i Kbh. 1. Juli 19 Overtelgrafist i Kbh. 1. Oktbr. 19 Kontrolør af 2. Grad ved Otfb. (7.)

**Gjørning, Th. C. B.**, f. 2. Maj 88 i Kbh. Indtr. i Postv. 15. Septbr. 05. Fagpr. 09—43. 1. Maj 09 Mhp. i Taastrup. 1. Maj 14 P. E. i Nykøbing S. 1. Maj 15 P. E. i Sorø. 1. Febr. 21 Ass. i Skive. 26. April 25 Ass. i Kbh.

**Glass, H. M.**, f. 16. Jan. 03 i Lindved. Indtr. i Tlgrv. 17. Maj 20. Fagpr. 22—79. 1. Juni 23 Mhp. ved Otfb. 1. Juni 26 Ass. ved Otfb. 1. Juli 27 Ass. ved Opm. 15. Jan 28 Ass. ved Otfb. 7. April 30 Ass. i Fredericia T.

**Gormsen, J. P. J.**, f. 18. Septbr. 02 i Odense. Indtr. i Postv. 1. Septbr. 18. 1. Novbr. 18 Elev i Odense. Fagpr. 1. Del 21—72. 1. Septbr. 21 Aflmhp. ved Opm. 1. Septbr. 24 Ass. i Glamsbjerg. 1. Maj 25 Afl. Ass. i Kbh. Fagpr. 2. Del 30—51.

**Gottlieb, A. C.**, cand. polyt., f. 17. Febr. 92 i Aarhus. Indtr. i Tlgrv. 1. Febr. 17. 1. Septbr. 18 Assistent (14. Lkl.) i Teknisk Afd. 1. Juni 19 Ingeniørass. og 1. Novbr. 20 Telegrafingeniør af 2. Grad ved Stations-Ingeniørkt. 1. Juli 28 Telegrafing. af 2. Grad i Gdir. (4.)

**Gottlieb, J. P. P.**, R. af Dbg., f. 11. Decbr. 66 i Horsens. Indtr. i Postv. 1. Febr. 81. 1. Oktbr. 89 P. E. i Horsens. 1. Maj 92 B. E. ved sjæll. Jbp. 1. Juni 95 P. E. i Aalborg. 1. Septbr. 02 Postkontrolør af 3. Grad i Viborg. 25. Septbr. 06 Postkontrolør af 2. Grad og 1. April 08 af 1. Grad i Aalborg. 1. Jan. 12 Postmester i Nakskov. 1. Maj 20 kst. og 1. Juli 20 Postinspektør ved Jbp. 2. 1. Novbr. 21 Postmester i Vejle. 1. Juni 26 Postmester i Aalborg. (3.)

**Gottlieb, V.**, Løjtnant, f. 4. Maj 86. Indtr. i Postv. 1. Aug. 02. Fagpr. 05—61. 1. Oktbr. 06 Mhp. i Skibby. 1. Maj 12 K. E. 27 Postekspeditør i Vedbæk. 1. Febr. 29 Kontrolør af 2. Grad ved Opm. (7.)

**Grage, F. V.**, cand. phil., f. 13. Marts 96 i Helsingør. Indtr. i Tlgrv. 2. Jan. 14. Fagpr. 14—82. 1. Oktbr. 14 Mhp. ved Otfb. 1. Jan. 20 Ass. i Gdir.

**Grandjean-Rasmussen, S. A. O. L.**, cand. jur. f. 24. Juni 96 i Kbh. Indtr. i Postv. 1. Oktbr. 12. Fagpr. 15—96. 15. Novbr. 16 udenfor Nr. 1. Decbr. 17 Mhp. i Kbh. 1. Oktbr. 19 Ass. ved Opm. 1. Oktbr. 20 Ass. i Gpd. 1. Juli 24 Sekretær i Gpd. (8.)

**Grau, M. C.**, f. 3. Juli 67 i Odense. Indtr. i Postv. 4. Maj 83. 1. Oktbr. 89 P. E. i Odense. 1. Juni 91 P. E. i Aarhus. 1. Febr. 93 P. E. i Odense. 1. Maj 06 K. E. 18. Decbr. 09 Postkontrolør

af 2. Grad i Kbh. 1. Oktbr. 19 Postkontrolør af 1. Grad i Kbh. (6.) 1. Juni til 4. Juli 21 kst. Postmester ved Vesterbro.

**Grauslund, Fru E. J.**, f. 21. Septbr. 01 i Haslev. Indtr. i Tlgrv. 1. Septbr. 18. Fagpr. 19—96. 1. Maj 19 Mhp. ved Otfb. 1. Septbr. 24 Ass. ved Otfb.

**Grauslund, J. S.**, f. 28. Decbr. 95. Indtr. i Postv. 1. Oktbr. 12. Fagpr. 15—75. 1. Maj 18 Aflmhp. i Kbh. 1. Oktbr. 19 Ass. i Vejen. 1. Septbr. til 1. Oktbr. 23 kst. Postmester i Vejen. 1. Marts 24 Afl. Ass. i Aarhus. Fagpr. 2. Del 26—38.

**Grauslund, S. S.**, f. 26. Febr 04 i Trelde. Indtr. i Postv. 1. Septbr. 20 i Vejen. 1. April 21 Afsked. 1. Novbr. 22 Elev i Røde Kro. Fagpr. 1. Del 25—67. 1. Juni 25 Aflmhp. ved Opm. 1. Juni 28 Afl. Ass. ved Opm. 1. Oktbr. 29 Ass. ved Opm. Fagpr. 2. Del 30—46.

**Graven, C.**, Løjtnant, f. 8. Decbr. 84 i V. Hassing. Indtr. i Postv. 1. Septbr. 02. Fagpr. 05—84. 1. Maj 06 Mhp. i Skive. 1. Maj 10 P. E. i Randers. 1. Juli 12 Ass. ved Jbp. 2. i Fredericia.

**Graven, Fru K. M.**, f. 7. Aug. 88 i Lemvig. Indtr. i Tlgrv. 2. Jan. 06. Fagpr. 08—85. 1. Septbr. 06 Mhp. i Esbjerg. 1. Septbr. 13 Ass. i Fredericia.

**Gravensen, A.**, f. 18. April 93. Indtr. i Postv. 15. Septbr. 09. Fagpr. 13—72. 1. Novbr. 13 Mhp. i Aarhus. 1. Maj 18 F. E. i Brønderslev. Tj. ved C. I. S. 1. Juni 20 Afl. Ass. i Haderslev. 1. Maj 23 Ass. i Haderslev. Fagpr. 2. Del 24—37.

**Gravesen, Frk. A. A.**, f. 5. Novbr. 73 i Nysted. Indtr. i Tlgrv. 1. Septbr. 91. 1. Oktbr. 94 Mhp. i Nykøbing F. 1. Juni 00 Tfist i Nykøbing F. 1. Juli 00 Tfist i Telegrafdir. 1. April 08 Ass. i Telegrafdir. 1. April 28 Ass. ved Otfb.

**Gredsted, Frk. F. L.**, f. 9. Febr. 87 i Finderup. Indtr. i Tlgrv. 25. Maj 05. Fagpr. 07—64 $\frac{1}{2}$ /. 1. Oktbr. 05 Mhp. ved Otfb. 1. Marts 08 Ass. ved Otfb.

**Gredsted, M. J. C.**, cand. polit., R. af Dbg., Døm., Storridder af „Den islandske Falk“, Kommandør af den belgiske Leopold II's Orden, Kommandør af 2. Grad af den svenske Vasaorden, Kommandør af 2. Grad af den norske St. Olavsorden og R. af den svenske Nordstjerneorden, Medlem af Kommissionen for Post- og Telegrafvæsenets Fagprøver, Ledende Censor ved Radiotelegrafistprøverne, Formand for de skandinaviske Telegrafiststyrelsers Presseudvalg, Delegeret i den internationale Telegrafkomité og den internationale Telefonkomité, f. 26. Novbr. 73 paa Frederiksberg. Indtr. i Tlgrv. 28. Septbr. 93. 1. Maj 94 Mhp. i Kbh. 1. Juni 99 Tfist i Telegrafdir. 1. April 08 Ass. i Telegrafdir. 1. Oktbr. 14 Fuldmægtig i Telegrafdir. 1. Maj 16 Kontorchef i Generaldir. (3.)

**Gredsted, Fru S. D.**, f. 18. Juni 85 i Middelfart. Indtr. i Tlgrv. 22. Novbr. 05. 1. Maj 06 Mhp. i Fredericia. Fagpr. 08—91 $\frac{1}{2}$ /. 1. Decbr. 09 til 30. Septbr. 10 u. f. Nr. 1. Oktbr. 10 Mhp. i Kbh. 1. Decbr. 10 Tfist. i Kbh. 1. Marts 13 Ass. i Generaldir. 1. Juni 23 Kontrolør af 2. Grad i Generaldir. 2. Marts 28 Kontrolør af 2. Grad ved Otfb. (7.)

**Gregersen, Frk. E. M. C.**, f. 4. Oktbr. 97 i Odense. Indtr. i Tlgrv. 1. Septbr. 18. Fagpr. 19—96. 1. Maj 19 Mhp. ved

Otff. 1. Septbr. 24 Ass. ved Otff. 1. Juli 27 Ass. ved Opm. Postfagpr. 30—57.

**Greisen, R.**, f. 22. Juli 97 i Lendum pr. Sindal. Indtr. i Postv. 1. Oktbr. 14. Fagpr. 17—70. 1. Oktbr. 19 Aflmhp. ved Opm. 1. Oktbr. 20 Afl. Ass. ved Opm.

**Greve, Frk. A.**, f. 13. Febr. 95 paa Frederiksberg. Indtr. i Tlgrv. 1. Febr. 15. Fagpr. 15—83. 1. Novbr. 15 Mhp. ved Otff. 1. Febr. 21 Ass. ved Otff.

**Grothe, N. T. M.**, f. 26. Marts 95 i Ullemark pr. Stege. Indtr. i Postv. 1. Oktbr. 15. Fagpr. 19—72. 1. Oktbr. 19 Aflmhp. i Ringe. 1. Oktbr. 21 Ass. i Ribe. Fagpr. 2. Del 26—41.

**Grubbe-Hansen, C. Th.**, f. 11. Sept. 70 i Korsør. Indtr. i Postv. 1. Aug. 87. 1. Juni 95 P. E. i Korsør. 1. Oktbr. 98 P. E. i Stege. 1. Novbr. til 1. Decbr. 07 kst. Postmester i Borre. 1. Maj 15 Postkontrolør af 3. Grad i Vejle. 1. Oktbr. 16 Postkontrolør af 2. Grad i Fredericia. 1. Maj 19 Postkontrolør af 1. Grad i Horsens. 1. Maj 24 Postkasserer i Odense. (5.)

**Grunnet, O.**, f. 7. Oktbr. 89 i Randers. Indtr. i Postv. 23. Juli 06. Fagpr. 10—55. 1. Maj 10 Mhp. i Ballerup. 1. Maj 15 P. E. i Grindsted. 20. Oktbr. 19 til 1. Oktbr. 20 kst. Postmester i Grindsted.

**Grymer, Frk. E.**, f. 4. Jan. 92 i Søster Svenstrup. Indtr. i Tlgrv. 11. Maj 11. Fagpr. 14—60. 1. Juni 14 Mhp. i Nykøbing F. 1. Febr. 17 Ass. ved Otff. 1. Decbr. 19 til 30. Septbr. 20 u. f. Nr. 1. Oktbr. 20 Ass. i Horsens. 1. Jan. 23 Ass. ved Otff.

**Grøn, Frk. B. E. C.**, f. 23. Aug. 82 i Ribe. Indtr. i Tlgrv. 6. Septbr. 00. Fagpr. 06—65. 1. Aug. 02 Mhp. ved Otff. 1. Oktbr. 06 Ass. ved Otff. 1. Maj 11 Ass. i Odense.

**Grønbech, T.**, f. 5. Febr. 85 i Hasle. Indtr. i Postv. 1. Septbr. 05. Fagpr. 09—65. 1. Maj 09 Mhp. i Køge. 1. Maj 14 P. E. i Svendborg. 1. Maj 15 P. E. i Neksø. 28. April 18 P. E. i Præstø. 1. Oktbr. 23 Ass. i Hillerød.

**Grønbek, R. Th.**, f. 5. Juli 75 i Saksøbing. Indtr. i Postv. 27. Aug. 92. 1. Septbr. 02 P. E. i Kolding. 19 Postekspeditør i Snekkersten. 1. Juni 19 Postkontrolør af 2. Grad i Kallundborg. 1. Maj 25 Postkontrolør af 1. Grad i Kallundborg. (6.)

**Grønnebæk, Frk. C. C.**, f. 7. Oktbr. 92 i Fredericia. Indtr. i Tlgrv. 1. Septbr. 10. Fagpr. 11—65. 1. Juni 11 Mhp. i Aalborg. 1. Novbr. 17 Ass. i Aalborg.

**Grøn Madsen, N.**, f. 6. Maj 06 i Viuf. Indtr. i Postv. 15. Sept. 08. Fagpr. 12—52. 1. Maj 12 Mhp. i Kolding. 1. Oktbr. 15 P. E. i Lunderskov. Fagpr. 2. Del 18—36. 1. Juni 18 P. E. i Viborg. Tj. ved C. J. S. 1. Juni 20 Afl. Ass. i Haderslev. 1. Maj 23 Ass. i Skærbæk. 1. Septbr. til 1. Oktbr. 24 kst. Postmester i Skærbæk.

**Gudmandsen, S. S. C. E.**, Løjtnant, f. 10. Novbr. 72. Indtr. i Postv. 1. April 88. 1. Juli 97 kst. K. E. 1. Juni 98 K. E. 1. Maj 17 Postkontrolør af 3. Grad. 1. Septbr. 19 Postkontrolør af 2. Grad i Kbh. 1. Decbr. 21 Postkontrolør af 1. Grad i Kbh. 1. April 28 Postmester ved Kbh. Pakkepostkt. (4.)

**Gudme, Frk. K. de Hemmer**, f. 4. Decbr. 96 i Kbh. Indtr. i Tlgrv. 1. Febr. 15. Fagpr. 15—61. 1. Novbr. 15 Mhp. ved Otff. 1. Febr. 21 Ass. ved Otff. Tjenestefrihed, Amerika.

- Guldager, Frk. E. C.**, f. 5. April 84 i Varde. Indtr. i Tlgrv. 1. Septbr. 02. Fagpr. 07—79<sup>1/2</sup>. 1. Septbr. 05 Mhp. i Randers. 1. Maj 07 Ass. ved Otfb. 1. Oktbr. 16 Ass. i Gdir. 1. Juni 17 Ass. i Viborg. 1. Oktbr. 27 Ass. i Aarhus.
- Guldmann, P. E. F.**, f. 16. Febr. 95 i Stege. Indtr. i Tlgrv. 22. Juli 11. Fagpr. 14—87. 1. Juni 14 Mhp. i Fredericia. 1. Novbr. 19 Ass. i Odense.
- Gulstad, Frk. Th. H.**, f. 16. Jan. 78 i Holbæk. Indtr. i Postv. 1. Jan. 01. Fagpr. 04—86. 1. Maj 05 Mhp. i Holbæk. 1. Maj 09 K. E. 1. Maj 26 Postkontrolør ved Indlev. i Kbh. (7.)
- Gundelach, H. E.**, f. 10. Septbr. 83. Indtr. i Postv. 1. Septbr. 99. Fagpr. 03—54. 1. Febr. 05 Mhp. i Kbh. 1. Maj 09 K. E.
- Gundelund, K. J.**, f. 10. April 00 i Fruerlund, Kellerup. Indtr. i Postv. 1. Marts 19. 1. Maj 19 Elev i Kellerup. Fagpr. 1. Del 22—76. 1. Marts 22 Aflmhp. i Grenaa. 1. Marts 25 Ass. i Struer.
- Gundersen, A. P. L. M.**, f. 5. Novbr. 79 i Kbh. Indtr. i Tlgrv. 26. Aug. 95. 1. Febr. 96 Mhp. i Kbh. 1. Maj 01 Tfist. og 1. Oktbr. 19 Ass. i Kbh. 1. Juni 22 Kontrolør af 2. Grad ved Otfb. (7.)
- Gundlach, I. V.**, f. 11. Aug. 69 i Frørup. Indtr. i Postv. 1. Juni 85. 1. Juni 93 P. E. i Kerteminde. 1. Febr. 97 P. E. i Rudkøbing. 1. Maj til 1. Aug. 98 kst. Postmester i Rudkøbing. 1. Maj 03 P. E. i Aarhus. 1. Febr. 07 Postm. i Dronninglund. (6.)
- Gunge, A. N. P.**, cand. jur., Kaptajn, f. 19. Decbr. 88. Indtr. i Postv. 1. Oktbr. 06 Fagpr. 11—87. 1. Maj 11 Mhp. i Køge. 1. Maj 14 K. E. Fagpr. 2. Del 18—47. 1. Oktbr. 20 Ass. i Gdir. 16. Juni 27 til 28. Febr. 28 u. f. Nr. 1. Juli 28 Sekretær i Gdir. (8.)
- Gunnar, A.**, f. 17. Maj 81 i Kbh. Indtr. i Postv. 31. Juli 96. 1. Septbr. 02 Mhp. i Kbh. 1. Maj 07 K. E. 2. Maj 19 G. E. 1. Juni 23 Postkontrolør af 2. Grad i Gpd. 1. Juli 28 Kontrolør af 1. Grad i Holbæk. (6.)
- Gyldenhof, J. C. K.**, f. 30. Marts 86 i Aalborg. Indtr. i Postv. 1. Novbr. 03. Fagpr. 07—58. 1. Novbr. 07 Mhp. i Aalborg. 1. Maj 12 P. E. i Aalborg. 1. Decbr. 13 K. E.
- Gymoese, T. V.**, f. 25. Febr. 83 i Kbh. Indtr. i Tlgrv. 27. Juli 00. -. April 01 Mhp. i Kbh. Fagpr. 04—60. 1. Juli 05 Tfist. i Kbh. 1. Oktbr. 19 Ass. i Kbh. 1. Maj 25 Kontrolør af 2. Grad ved Otfb. (7.)
- Gøtsche, R. J.**, cand. jur., f. 8. Marts 64 paa Lyngballegaard pr. Mundelstrup. 1. Febr. 91 kst. Assistent, 1. Febr. 92 Assistent. 27. Maj 03 Fuldmægtig. 1. Novbr. 07 Ekspeditionssekretær i Gpd. 20. Febr. 08 Postmester for Kbh. 3. (St. Strandstræde). (5.)
- Haack-Jensen, J. P. A.**, f. 21. April 69 i Kbh. Indtr. i Tlgrv. 15. April 85. 1. Febr. 86 Mhp. i Kbh. 1. Septbr. 93 Tfist. i Kbh. 1. Juli 19 Overtelegrafist i Kbh. 1. Novbr. 11 Kontrolør af 1. Grad i Kbh. 1. Marts 25 Telegrafbest. ved Kbh. Kongens Nytorv. 1. Juli 27 fung. Kontrolør ved Otfb. (6.)
- Hastrup, A. K. L. E.**, f. 30. Aug. 95. 1. Juni 19 Postbud. Fagpr. f. Postbudpers. 21—46. 1. Jan. 24 Elev i Kbh. Fagpr. 1. Del 25—89. 1. April 25 Aflmhp. i Kbh. 1. April 26 Afl. Ass. i Kbh. 1. Maj 26 Ass. i Nykøbing Sj.

**Hagge, Frk. A. F.**, f. 24. Septbr. 77 i Aarhus. Indtr. i Tlgrv. 4. Marts 98. Fagpr. 00—31. 1. Septbr. 98 Mhp. i Vejle. 1. Juli 03 Ass. i Vejle. 1. Juli 04 Ass. i Aarhus. 1. Maj 21 Ass. i Haderslev. 1. Jan. 22 Ass. i Aarhus. 1. April 25 Ass. ved Otfb. 1. Juli 25 Ass. i Gdir. 11. Oktbr. 26 Ass. ved Otfb.

**Hagner, K. V.**, f. 8. Juni 12 i Vejle. Indtr. i Post- og Tlgrv. 1. Septbr. 30. 10. Novbr. 30 Elev i Vejle.

**Halberg, Fru E. S.**, f. 25. Maj 02 i Esbjerg. Indtr. i Tlgrv. 1. Jan. 19. Fagpr. 19—83. 1. Septbr. 19 Mhp. i Rudkøbing. 1. Jan. 25 Ass. i Esbjerg.

**Hald, Frk. A. L. M.**, f. 19. Marts 02. 1. April 20 Elev i Nykøbing J. Fagpr. 1. Del 23—69. 1. April 23 Aflm. ved Opm. 1. April 26 Afl. Ass. i Hobro. 1. Maj 27 Ass. i Augustenborg.

**Hald, Fru J. K.**, f. 7. Marts 91 i Randers. Indtr. i Tlgrv. 1. Septbr. 08. Fagpr. 10—88<sup>8/22</sup>. 1. Jan. 11 Mhp. i Randers. 1. April 16 Ass. i Randers. 1. Juni 17 Ass. i Nykøbing F. 1. Maj 19 Ass. i Randers.

**Hald, O. E. V.**, cand. phil., Løjtnant, f. 29. Maj 71, Lystrupgaard pr. Hadsund. Indtr. i Postv. 1. April 95. 1. Maj 01 K. E. 1. Aug. 20 Postkontrolør af 2. Grad i Kbh. (7.)

**Halkier, L. H. C.**, cand. phil., f. 28. Jan. 00 paa Frederiksberg. Indtr. i Tlgrv. 1. Decbr. 19. Fagpr. 22—94. 1. Decbr. 22 Mhp. ved Otfb. 1. Decbr. 25 Ass. i Gdir. 15. Juli 27 Ass. ved Otfb.

**Haller, Fru M. K.**, f. 4. April 83 i Dalum. Indtr. i Tlgrv. 9. Febr. 01. Fagpr. 06—60. 1. April 02 Mhp. ved Otfb. 1. Maj 07 Ass. i Odense. 1. Jan. 09 Ass. ved Otfb.

**Halmøe, Frk. I. E.**, f. 4. Oktbr. 99 i Nykøbing F. Indtr. i Tlgrv. 15. Maj 19. Fagpr. 21—81. 1. Juni 22 Mhp. i Nykøbing F. 1. Juni 25 Ass. i Nykøbing F.

**Halvard, Hans**, f. 4. Juni 73 i Frederikssund. Indtr. i Postv. 1. April 91. 1. Juli 01 P. E. i Frederikshavn. 1. Juni 04 P. E. i Sorø. 1. Juni 06 P. E. i Fredensborg. 1. April 08 K. E. 1. Novbr. 20 til 15. Oktbr. 21 kst. Postmester ved Kbh. 1. 22 Postekspeditør i Rungsted. 1. Marts til 1. April 24 kst. Postmester ved Kbh. 1.

**Halvorsen, Th. H.**, Løjtnant, f. 5. Juni 70 paa Frederiksberg. Indtr. i Postv. 1. April 86. 14 Postekspeditør i Snekkersten. 1. Juni 96 K. E. 1. Maj 17 Postkontrolør af 3. Grad. 1. Maj 19 Postkontrolør af 2. Grad i Kbh. 1. Maj 25 Postkontrolør af 1. Grad i Kbh. (6).

**Hamley, Frk. S. M.**, f. 24. Marts 78 i Fredericia. Indtr. i Tlgrv. 16. Aug. 96. Fagpr. 00—33. 1. Juni 97 Mhp. i Horsens. 1. Juli 03 Ass. i Odense.

**Hammerby, G. J. P.**, f. 23. Juli 90. Indtr. i Postv. 1. Septbr. 07. Fagpr. 11—64. 1. Maj 11 Mhp. i Skibby. 1. Aug. 15 P. E. i Koldby. 1. Maj 16 P. E. i Roskilde. Fagpr. 2. Del 21—48. 1. Juli 23 Ass. ved Jbp. 1, Kbh. 1. Juli 29 Ass. i Kbh.

**Hange, H. N.**, f. 27. Septbr. 81 paa Fejø. Indtr. i Postv. 1. Maj 99. Fagpr. 03—61. 1. Decbr. 03 Mhp. i Rødby. 1. Aug. 08 P. E. i Roskilde. 1. April 11 P. E. i Næstved. 1. Juli kst. og 1. Oktbr. 26 Postkontrolør af 2. Grad ved Indlev. i Aarhus (7.)

**Hangel, J. J.**, f. 6. Maj 98. Indtr. i Postv. 1. Oktbr. 14. Fagpr. 17—95. 1. Maj 19 Aflmhp. ved Opm. 1. Oktbr. 20 Afl. Ass. ved Opm. Fagpr. 2. Del 23—46. 1. Maj 25 Ass. i Giro.

**Hansen, Frk. A.**, f. 20. Marts 97 i Lunderskov. Indtr. i Tlgrv. 10. Aug. 14. Fagpr. 17—77. 1. Juni 17 Mhp. i Thisted. 1. Septbr. 20 Ass. ved Otfb.

**Hansen, A.**, f. 1. Novbr. 02 i Bramdrupdam. Indtr. i Tlgrv. 1. Juni 20. Fagpr. 22—85. 1. Juni 23 Mhp. ved Otfb. 1. Juni 26 Ass. ved Otfb. 1. Juli 27 Ass. ved Opm. 15. Jan. 28 Ass. ved Otfb.

**Hansen, A. B.**, f. 8. Juli 00 i Ballerup. Indtr. i Tlgrv. 1. Sept. 17. Fagpr. 18—91. 1. Juni 18 Mhp. ved Otfb. 1. Septbr. 23 Ass. ved Otfb.

**Hansen, A. B. P.**, f. 14. Novbr. 03 i Esbjerg. Indtr. i Tlgrv. 16. Aug. 19. Fagpr. 21—78. 1. Septbr. 22 Mhp. i Fredericia. 1. Marts 26 Ass. i Fredericia.

**Hansen, A. C.**, f. 2. Oktbr. 90 i Odense. Indtr. i Postv. 1. Aug. 06. Fagpr. 10—50. 1. Maj 10 Mhp. i Næstved. 1. Novbr. 15 P. E. i Naskov. 1. Aug. 16 P. E. i Kolding. 27. April 19 Ass. i Nykøbing F.

**Hansen, Fru A. E. P.**, f. 18. Juli 00 i Kbh. Indtr. i Tlgrv. 1. Septbr. 17. Fagpr. 18—85. 1. Juni 18 Mhp. i Kalundborg. 1. Septbr. 23 Ass. i Korsør. 1. Maj 25 Ass. ved Otfb.

**Hansen, Frk. A. F.**, f. 25. Febr. 12 i Trustrup. Indtr. i Post- og Tlgrv. 1. Septbr. 30. 10. Novbr. 30 Elev i Aabenraa.

**Hansen, A. J.**, f. 8. Marts 91. Indtr. i Postv. 1. Septbr. 07. Fagpr. 11—78. 1. Maj 11 Mhp. i Svendborg. 1. April 16 K. E. Fagpr. 2. Del 19—52. 1. April 20 Ass. ved Jbp. 1. 1. Novbr. 27 Ass. i Kbh.

**Hansen, Fru A. M.**, f. 30. Juli 97 Sillehoved. Indtr. i Tlgrv. 1. April 16. Fagpr. 16—72. 1. Jan. 17 Mhp. i Nykøbing F. 1. April 22 Ass. i Esbjerg.

**Hansen, Frk. A. M. W.**, f. 20. Febr. 89 i Fredericia. Indtr. i Tlgrv. 15. Oktbr. 07. Fagpr. 09—76. 1. Maj 09 Mhp. i Fredericia. 1. Marts 14 Ass. i Fredericia.

**Hansen, Alfred M.**, f. 30. Marts 71 i Køge. Indtr. i Postv. 20. Septbr. 90. 1. Oktbr. 00 P. E. i Fredericia. 1. Febr. 01 P. E. i Sorø. 25. Jan. til 1. Marts 27 kst. Postmester i Sorø.

**Hansen, Fru A. S.**, f. 30. Marts 92. Indtr. i Postv. 15. Septbr. 09. Fagpr. 13—70. 1. Maj 13 Mhp. i Svinninge. 1. April 18 K. E.

**Hansen, A. V.**, Løjtnant, f. 4. Decbr. 95 i Nyborg. Indtr. i Postv. 1. Oktbr. 12. Fagpr. 15—104. 1. Decbr. 16 Mhp. i Odense. 1. Oktbr. 19 Afl. Ass. i Kbh. 16. Maj 20. Afl. Ass. i Fredericia. Fagpr. 2. Del 23—65. 1. Jan. 26 Ass. i 2. Overpostinsp., Odense. 1. Jan. 31 Afl. Ass. i Odense.

**Hansen, Fru B. E.**, f. 9. April 01 i Hjørring. Indtr. i Tlgrv. 1. Septbr. 18. Fagpr. 19—90. 1. Maj 19 Mhp. ved Otfb. 1. Septbr. 24 Ass. i Hjørring. 1. Oktbr. 24 Ass. i Sønderborg.

**Hansen, Frk. B. K.**, f. 3. Oktbr. 98 paa Frederiksberg. Indtr. i Tlgrv. 1. April 16. Fagpr. 16—81. 1. Jan. 17 Mhp. ved Otfb.



1. April 22 Ass. ved Otfb. 1. Juli 27 Ass. ved Opm. 24. Oktbr. 29 Ass. ved Otfb.

**Hansen, Frk. B. L. E.,** f. 12. Febr. 03 i Nærum. Indtr. i Tlgrv. 16. Aug. 20. Fagpr. 23—99. 1. Septbr. 23 Mhp. ved Otfb. 1. Septbr. 26 Ass. ved Otfb. 1. Febr. 27 Ass. i Haderslev. 1. April 29 All. Ass. i Haslev.

**Hansen, C.,** f. 16. Juni 76 i Ribe. Indtr. i Postv. 1. Aug. 92. 1. Septbr. 02 P. E. i Taastrup. 1. Decbr. 06 P. E. i Ringsted. 1. Maj 09 P. E. i Fredensborg. 1. Juni 11 K. E. 1. Oktbr. 16 G. E. 1. Juni 23 Postkontrolør af 2. Grad i Gpd. (7.)

**Hansen, C. C.,** f. 3. Marts 04 i Fredericia. Indtr. i Tlgrv. 16. Aug. 20. Fagpr. 23—75. 1. Septbr. 23 Mhp. i Fredericia. 1. Septbr. 26 Ass. i Fredericia. 19. Septbr. 27 Ass. i Haderslev. 1. Decbr. 28 Afl. Ass. i Frcia. T.

**Hansen, C. F.,** cand. phil., f. 1. Novbr. 65 i Kbh. Indtr. i Postv. 2. Marts 80. 15. Juli 87 K. E. 1. April 01 fung. Fuldmægtig. 1. Septbr. 02 Fuldmægtig hos Overpostmesteren. 28. Juni 05 Fuldmægtig og Ekspeditionssekretær i Generaldir. (6.)

**Hansen, C. F. A.,** f. 1. Novbr. 92, Skydebjerg pr. Aarup. Indtr. i Postv. 1. Marts 10. Fagpr. 13—69. 1. Maj 13 Mhp. i Kerteminde. 1. Novbr. 17 P. E. i Kellerup.

**Hansen, C. Holten,** f. 11. Oktbr. 02 i Rønne. Indtr. i Postv. 1. Septbr. 18 i Rønne. Fagpr. 1. Del 21—87. 1. Septbr. 21 Aflmhp. i Helsingør. 1. Septbr. 24 Ass. i Vordingborg. 26. April 25 Ass. i Slagelse. 15. April 27 Ass. i Rønne. Fagpr. 2. Del 30—55.

**Hansen, C. J.,** f. 8. Juni 73. Indtr. i Postv. 1. Juni 91. 1. Febr. 00 kst. K. E. 1. April 00 K. E.

**Hansen, C. J.,** f. 29. Maj 84 i Middelfart. Indtr. i Tlgrv. 29. Juli 00. Fagpr. 04—62. 1. April 01 Mhp. i Fredericia. 1. Juni 05 Tfist. i Fredericia. 1. Febr. 06 Tfist. i Aarhus. 1. Maj 10 Tfist. i Kbh. 1. April 24 Kontrolør af 2. Grad ved Otfb. (7.)

**Hansen, C. O. W.,** f. 12. Oktbr. 97. Indtr. i Postv. 1. Oktbr. 15. Fagpr. 19—60. 1. Oktbr. 19 Aflmhp. ved Opm. 1. Oktbr. 21 Afl. Ass. ved Opm. Fagpr. 2. Del 28—49. 1. Septbr. 28 Ass. i Girokt.

**Hansen, C. S. B.,** f. 13. Maj 68 i Kbh. Indtr. i Postv. 17. Oktbr. 84. 1. Juli 90 kst. K. E. 1. Juni 91 K. E. 1. til 31. Maj 13 Postekspeditør i Skodsborg. 1. Juni 13 Postkontrolør af 3. Grad i Kbh. 1. Juni 16 Postkontrolør af 2. Grad i Kbh. 1. Oktbr. 19 Postkontrolør af 1. Grad i Kbh. 1. Novbr. 23 til 1. Decbr. 23 kst. Postmester ved Kbh. Omk. 1. Juni 29 Post- og Telegrafkasserer ved Kbh. V. (5.)

**Hansen, E.,** cand. polit., f. 24. Febr. 99. Indtr. i Postv. 1. Marts 27. Fagpr. 1. Del 29—81. 1. April 29 Sekretær i Gpd. (8.)

**Hansen, Fru Edith,** f. 2. Febr. 02 i Kbh. Indtr. i Tlgrv. 1. Sept. 18. Fagpr. 19—97. 1. Maj 19 Mhp. ved Otfb. 1. Septbr. 24 Ass. i Sønderborg.

**Hansen, Fru Ellen (I),** f. 6. Maj 86 i Viborg. Indtr. i Tlgrv. 21. Juni 05. Fagpr. 09—70<sup>1/12</sup>. 1. Maj 09 ved Otfb. 1. Juni 11

Ass. ved Otfb. 1. Oktbr. 15 Ass. i Vejle. 26. Juni 19 Ass. i Gdir. 1. Oktbr. 28 Ass. ved Otfb.

**Hansen, Fru Ellen (II)**, f. 3. Febr. 02 i Odense. Indtr. i Tlgrv. 17. Maj 20. Fagpr. 22—80. 1. Juni 23 Mhp. ved Otfb. 1. Juni 26 Ass. ved Otfb. 1. Juni 27 Ass. ved Opm. 1. Maj 28 Ass. ved Otfb.

**Hansen, Frk. E.**, f. 25. Septbr. 96 i Aarhus. Indtr. i Tlgrv. 1. Septbr. 13. Fagpr. 14—72. 1. Juni 14 Mhp. i Horsens. 1. Oktbr. 19 Ass. i Vejle.

**Hansen, E.**, f. 29. April 14 i Næstved. Indtr. i Post- og Tlgrv. 1. Septbr. 30. 10. Novbr. 30 Elev i Næstved.

**Hansen, E. A.**, f. 25. Aug. 81 i Korsør. Indtr. i Tlgrv. 22. April 97. Fagpr. 00—56. 1. Febr. 98 Mhp. i Fredericia. 1. Juli 03 Tfist i Fredericia. 1. Febr. 07 Tfist Gdir. 1. Juni 15 Telegrafmester ved 1. Ingeniørdistr. 1. April 18 Ingeniør-ass. ved 1. Ingeniørdistr. 1. Aug. 21 Ingeniørass. i Gdir. (6.)

**Hansen, Fru E. A.**, f. 16. Maj 96 i Randers. Indtr. i Tlgrv. 8. Juni 14. Fagpr. 17—79. 1. Juni 17 Mhp. i Korsør. 1. Juli 20 Ass. i Korsør. 1. Juli 22 Ass. ved Otfb. 1. Maj 25 Ass. i Korsør. 1. Aug. til 31. Decbr. 29 udenf. Nr.

**Hansen, E. B.**, f. 11. Febr. 04 paa Frederiksberg. Indtr. i Tlgrv. 16. Aug. 20. Fagpr. 23—75. 1. Decbr. 23 Mhp. ved Otfb. 1. Decbr. 26 Ass. i Nakskov.

**Hansen, Frk. E. C.**, f. 23. Septbr. 01 i Kbh. Indtr. i Tlgrv. 1. Septbr. 18. Fagpr. 19—88. 1. Maj 19 Mhp. ved Otfb. 1. Septbr. 24 Ass. ved Otfb. 1. Juli 27 Ass. i Kbh.

**Hansen, E. C.**, cand. jur., f. 30. Novbr. 96 i Aalborg. Indtr. i Tlgrv. 1. Novbr. 15. Fagpr. 16—77. 1. Aug. 16 Mhp. ved Otfb. 1. Novbr. 21 Ass. i Gdir. 22. April 28 Ass. ved Otfb. Postfagpr. 30—43.

**Hansen, Fru E. D.**, f. 25. Aug. 94 i Skive. Indtr. i Tlgrv. 7. Maj 11. Fagpr. 14—67. 1. Juni 14 Mhp. i Hjørring. 1. Sept. 19 Ass. i Vejle.

**Hansen, Frk. E. G.**, f. 19. Aug. 00 i Odense. Indtr. i Tlgrv. 1. Jan. 18. Fagpr. 18—75. 1. Oktbr. 18 Mhp. i Næstved. 1. Jan. 24 Ass. i Slagelse. 1. Maj til 30. Septbr. 25 u. f. Nr. 1. Oktbr. 25 Ass. i Slagelse. Postfagpr. 30—43.

**Hansen, Frk. E. H.**, f. 20. Oktbr. 99 i Nykøbing F. Indtr. i Tlgrv. 1. Jan. 18. Fagpr. 22—74. 1. Marts 25 Ass. ved Otfb. 11. Juli 27 Ass. ved Girokt. 5. Febr. 28 Ass. ved Otfb.

**Hansen, Fru E. K. S.**, f. 12. Febr. 02 i Kbh. Indtr. i Tlgrv. 15. Maj 19. Fagpr. 21—105. 1. Juni 22 Mhp. ved Otfb. 1. Juni 25 Ass. ved Otfb. 1. Juli 27 Ass. ved Opm. 16. Febr. 30 Ass. ved Otfb.

**Hansen, Frk. E. M. A.**, f. 2. Febr. 96 i Kbh. Indtr. i Tlgrv. 1. Oktbr. 14. Fagpr. 15—80. 1. Juni 15 Mhp. ved Otfb. 1. Oktbr. 20 Ass. ved Otfb.

**Hansen, Fru E. M. O.**, f. 9. Oktbr. 00 i Helsingør. Indtr. i Tlgrv. 1. Jan. 19. Fagpr. 19—87. 1. Jan. 22 Mhp. ved Otfb. 1. Jan. 25 Ass. i Hellerup. 1. Juli 27 Ass. ved Opm. Postfagpr. 30—46.

**Hansen, Frk. E. R.**, f. 1. April 98 i Aarhus. Indtr. i Tlgrv. 1. April 16. Fagpr. 16—91. 1. Jan. 17 Mhp. ved Otfb. 1.

April 22 Ass. i Aalborg. 6. Decbr. 27 Ass. i Lemvig. 1. Febr. 30 Ass. ved Otfb. 1. Juni 30 udenf. Nr.

**Hansen, E. T.**, f. 26. Maj 90 i Fredericia. Indtr. i Tlgrv. 11. Juni 07. Fagpr. 10—72¼. 1. Febr. 10 Mhp. i Fredericia. 1. Juni 15 Ass. i Fredericia. 1. Septbr. 16 Ass. ved Otfb. 1. Maj 18 Ass. i Ringkøbing. 1. Oktbr. 19 Ass. ved Otfb.

**Hansen, E. V.**, f. 8. Juni 04 i Nyborg. Indtr. i Tlgrv. 16. Aug. 20. Fagpr. 23—83. 1. Decbr. 23 Mhp. i Fredericia. 1. Decbr. 26 Ass. ved Otfb.

**Hansen, F. V. V.**, f. 10. Oktbr. 70 i Randers. Indtr. i Postv. 1. Oktbr. 87. 1. Juli 97 P. E. i Nyborg. 1. Aug. 98 P. E. i Horsens. 1. Jan. 00 B. E. i Kbh. 14 Postekspeditør i Skodsborg. 1. Aug. 17 Postmester i Marstal. (6.)

**Hansen, G. C. S.**, f. 14. Febr. 92 i Kbh. Indtr. i Tlgrv. 6. Septbr. 09. Fagpr. 10—65¼. 1. Jan. 11 Mhp. ved Otfb. 1. Marts 17 Ass. ved Otfb. 1. Septbr. 22 Ass. i Gdir. 1. Oktbr. 26 Ass. ved Otfb.

**Hansen, Fru G. A.**, f. 24. Febr. 06 i Hjerm. Indtr. i Postv. 1. Septbr. 24. 11. Oktbr. 24 Elev i Lemvig. Fagpr. 1. Del 27—83. 1. Septbr. 27 Aflmhp. ved Opm. 1. Septbr. 30 Ass. i Kbh.

**Hansen, G. E. E.**, kgl. Translatør i Engelsk, f. 22. Septbr. 79. Indtr. i Postv. 1. Decbr. 96. 1. Septbr. 02 Mhp. i Kbh. 1. Maj 07 K. E. 1. Maj 17 G. E. 1. Juni 23 Postkontrolør af 2. Grad i Gpd. 1. Juli 29 Kontrolør af 1. Grad i Gpd. (6.)

**Hansen, G. E. E.**, f. 14. Marts 12 i Odense. Indtr. i Post- og Tlgrv. 1. Septbr. 30. 10. Novbr. 30 Elev i Kerteminde.

**Hansen, Fru G. F.**, f. 11. Septbr. 00 i Odense. Indtr. i Postv. 1. Marts 19. 1. Maj 19 Elev i Odense. Fagpr. 1. Del 22—73. 1. Marts 22 Mhp. i Faaborg. 1. Marts 25 Afl. Ass. ved Opm.

**Hansen, G. J. M.**, f. 4. Marts 10 i København. Indtr. i Post- og Tlgrv. 1. Septbr. 30. 10. Novbr. 30 Elev ved Opm.

**Hansen, Frk. G. M.**, f. 25. Febr. 92 i Aalborg. Indtr. i Tlgrv. 1. Septbr. 08. Fagpr. 10—84¼. 1. Febr. 10 Mhp. i Aalborg. 1. Marts 17 Ass. i Aalborg. 1. Septbr. 24 Ass. i Svendborg. 1. Novbr. 25 Ass. ved Otfb.

**Hansen, H.**, f. 11. Jan. 85 i Fredericia. Indtr. i Tlgrv. 26. Marts 01. Fagpr. 07—77¼. 1. Oktbr. 04 Mhp. i Fredericia. 1. Maj 07 Tfist i Fredericia. 1. Novbr. 24 Kontrolør af 2. Grad i Vejle. 1. Juni 25 Telegrafbest. i Kalundborg. 1. Oktbr. 27 Postmester i Nørre Nebel. 1. Juni 29 Kontrolør af 2. Grad ved Fredericia T. (7.)

**Hansen, Frk. H.**, f. 11. Maj 98 i Aalborg. Indtr. i Tlgrv. 1. April 16. Fagpr. 16—73. 1. Jan. 17 Mhp. ved Otfb. 1. April 22 Ass. i Aalborg.

**Hansen, H. C.**, Løjtnant, f. 4. Juli 69 i Tyvelse. Indtr. i Postv. 1. Maj 85. 1. Maj 92 P. E. i Næstved. 1. Juni 93 K. E. 1. Maj 14 Postkontr. af 2. Grad. 1. Oktbr. 19 Postkontr. af 1. Grad i Kbh. (6.)

**Hansen, H. C.**, f. 21. Novbr. 68 i Rødby. Indtr. i Postv. 1. Febr. 83. 1. Septbr. 02 P. E. i Rødby. 6. Aug. til 1. Oktbr. 17 kst. Postmester i Rødby. 1. Febr. 21 Postmester i Sandved. (7.)

**Hansen, H. C. V.**, f. 5. Febr. 68. Indtr. i Postv. 1. Febr. 83.  
1. Juni 91 K. E.

**Hansen, H. D.**, Ritmester, R. af Dbg., f. 23. Novbr. 76, Næsgaard pr. Stubbekøbing. Indtr. i Postv. 1. Maj 91. 1. Septbr. 02 P. E. i N. Alslev. 1. Novbr. 03 P. E. i Nykøbing J. 1. Novbr. 07 K. E. 1. Juli 15 G. E. 1. Maj 18 Postkontrolør af 3. Gr. 1. Okt. 19 Postkontrolør af 2. Grad i Generaldirektoratet. 1. Septbr. 20 kst. og 1. Maj 21 Postkontrolør af 1. Grad i Odense. (Bestyrer af Odense 1.) (6.)

**Hansen, H. F. A.**, f. 13. Septbr. 68 i Kbh. Indtr. i Postv. 26. Febr. 85. 1. Juni 91 kst. K. E. 1. Oktbr. 91 K. E. 1. Novbr. 12 Postkontrolør af 2. Grad i Kbh. 1. Oktbr. 19 Postkontrolør af 1. Grad i Kbh. 1. Febr. 22 Postmester i Søborg. (7.)

**Hansen, H. G.**, R. af Dbg., f. 17. Septbr. 64 i Kbh. Indtr. i Postv. 7. Novbr. 79. 1. Oktbr. 89 P. E. i Frederikssund. 24. Septbr. 90 P. E. i Varde. 13. Decbr. 93 Postmester i Gedsted. 1. Juli 06 Postmester i Tølløse. 1. Novbr. 16 Postmester i Ringsted. (5.)

**Hansen, H. J.**, f. 28. Jan. 63. Indtr. i Postv. 1. Novbr. 77. 1. Juli 89 B. E. i Slagelse.

**Hansen, H. J.**, f. 30. Novbr. 70 i Kjelstrup pr. Vig St. Indtr. i Postv. 1. Aug. 90. 1. Novbr. 99 P. E. i Jellinge. 1. Juni 02 P. E. i Vordingborg. 1. Maj 18 Postkontrolør af 2. Grad i Esbjerg. 1. Febr. 20 Postkontrolør af 1. Grad i Esbjerg. 1. Novbr. 24 Postmester i Aakirkeby. (7.)

**Hansen, H. J. A.**, f. 15. Septbr. 81 i Bogense. Indtr. i Postv. 1. Jan. 00. Fagpr. 03—52. 1. Oktbr. 05 Mhp. i Kolding. 1. Maj 09 P. E. i Vejle. 1. Maj 16 P. E. i N. Sundby. 1. Oktbr. 19 Ass. i Aalborg. 1. Maj 26 Postkontrolør ved Indlev. i Aalborg. (7.)

**Hansen, H. N. P.**, f. 25. Maj 13 i Odense. Indtr. i Post- og Tigrv. 1. Septbr. 30. 10. Novbr. 30 Elev i Nyborg.

**Hansen, H. P.**, f. 11. Jan. 71. Indtr. i Postv. 1. Maj 85. 1. Novbr. 96 P. E. i Jyderup. 1. Septbr. 02 P. E. i Fakse. 1. Marts til 1. Maj 10 kst. Postmester i Fakse. 1. Oktbr. 19 Postmester i Glumsø. 1. Juni 27 Postmester i Frederiksværk. (6.)

**Hansen, H. P.**, f. 27. Aug. 86 i Frejlev. Indtr. i Postv. 19. Marts 04. Fagpr. 07—88. 1. Novbr. 07 Mhp. i Ørsted. 1. Novbr. 11 P. E. i Struer. 1. Juni 13 P. E. i Næstved. 1. Febr. 30 Kontrolør af 2. Grad i Nyborg. (7.)

**Hansen, H. P.**, f. 9. Aug. 03 i Gamtofte. Indtr. i Postv. 1. Septbr. 20 i Assens. Fagpr. 1. Del 25—60. 1. April 25 Aflmhp. i Sønderborg. 1. April 28 Ass. i Børkop. 1. Maj 28 Afl. Ass. ved Opm.

**Hansen, H. P. D. A.**, cand. phil., f. 9. Juli 95. Indtr. i Postv. 1. Oktbr. 14. Fagpr. 17—84. 1. Septbr. 19 Aflmhp. i Kbh. 1. Oktbr. 20 Ass. i Klampenborg. Fagpr. 2. Del 25—53. 1. Decbr. 26 Afl. Ass. i Aalborg. 1. Aug. 29 Ass. i Nørre-Sundby.

**Hansen, H. R. G.**, cand. phil., Løjtnant, f. 11. Novbr. 75 i Kbh. Indtr. i Postv. 10 Juli 99. 1. Juni 03 Mhp. i Kbh. 1. Maj 08 P. E. i Viborg. 1. Maj 15 P. E. i Lyngby. 1. Novbr. 26 Ass. i Kbh.

**Hansen, H. V.**, f. 4. Decbr. 06 i Nyborg. Indtr. i Postv. 1.

- Septbr. 24. 11. Oktbr. 24 Elev i Thisted. Fagpr. 1. Del 27—71.  
 1. Septbr. 27 Aflmhp. i Løgstør. 1. Septbr. 30 Ass. i Tinglev.
- Hansen, Frk. Ingeborg A.**, f. 22. Oktbr. 95 i Fredericia. Indtr. i Tlgrv. 7. Juli 13. Fagpr. 16—90. 1. Aug. 16 Mhp. i Slagelse. 1. Novbr. 19 Ass. i Slagelse. 1. Maj 28 Ass. ved Otfb.
- Hansen, Frk. Inger A.**, f. 30. Maj 99 i Sorø. Indtr. i Tlgrv. 20. Septbr. 16. Fagpr. 19—83. 1. Maj 19 Mhp. ved Otfb. 1. Oktbr. 22 Ass. ved Otfb. 1. Juli 27 Ass. ved Opm. Postfagpr. 29—35.
- Hansen, Frk. I. J. M.**, f. 9. Aug. 98 i Præstø. Indtr. i Tlgrv. 1. Novbr. 15. Fagpr. 16—96. 1. Aug. 16 Mhp. ved Otfb. 1. Novbr. 21 Ass. ved Otfb. Postfagpr. 29—39.
- Hansen, Frk. I. K.**, f. 26. Maj 99 i Badstrup. Indtr. i Tlgrv. 1. Decbr. 19. Fagpr. 22—80. 1. Decbr. 22 Mhp. i Rønne. 1. Decbr. 25 Ass. i Rønne. 28. April 29 Ass. i Odense.
- Hansen, Frk. I. K. H. S.**, f. 7. Maj 02 i Kbh. Indtr. i Tlgrv. 15. Maj 19. Fagpr. 21—91. 1. Juni 22 Mhp. ved Otfb. 1. Juni 25 Ass. ved Otfb.
- Hansen, Frk. J. A.**, f. 20. Septbr. 81 i Ring. Indtr. i Tlgrv. 27. Aug. 00. Fagpr. 04—38. 1. Maj 01 Mhp. i Kbh. 1. Maj 05 Tfist. og 1. Oktbr. 19 Ass. i Kbh. 1. Maj 25 Kontrolør af 2. Grad ved Otfb. (7.)
- Hansen, J. C.**, f. 22. Juni 97 i Sønderby paa Femø. Indtr. i Tlgrv. 1. Maj 19. Fagpr. 20—94. 1. Decbr. 20 til 31. Maj 21 u. f. Nr. 1. Juli 22 Mhp. ved Blaavand Radio. 1. Juli 25 Ass. ved Blaavand Radio. 10. Novbr. 30 Afl. Ass. ved Opm.
- Hansen, J. C. W. C.**, f. 15. Marts 71. Indtr. i Postv. 1. Maj 89. 1. Juni 99 P. E. i Ringsted. 1. Maj 12 K. E. 1. Oktbr. 16 G. E. 1. Aug. 20 Postkontrolør af 2. Grad i Gpd. (Girokt.). (7.)
- Hansen, J. E.**, f. 12. Septbr. 68 i Helsingør. Indtr. i Postv. 1. Aug. 85. 1. Maj 92 P. E. i Jyderup. 1. Novbr. 96 P. E. i Middelfart. 1. Septbr. 02 P. E. i Horsens. 1. Febr. til 1. April 15 kst. Postmester i Uldum. 1. Maj 15 Postmester i Glumsø. 1. Septbr. 19 Postmester i Skørping. 1. Septbr. 26 Postmester i Jyderup. (6.)
- Hansen, J. K.**, f. 7. Septbr. 91 i Marstal. Indtr. i Tlgrv. 4. Jan. 09. Fagpr. 11—85. 1. Juni 11 Mhp. i Fredericia. 1. Okt. 16 Ass. i Odense. 15. Novbr. 28 Ass. i Nyborg. Postfagpr. 30—35. 1. Aug. 30 Ass. i Ringsted. 1. Jan. 31 Ass. ved Otfb.
- Hansen, J. O.**, f. 11. Septbr. 72 i Gunslev pr. N. Alslev. Indtr. i Postv. 10. Decbr. 90. 1. April 00 kst. K. E. 1. Juni 00 K. E. 1. Oktbr. 22 Postkontrolør af 2. Grad i Kbh. (7.)
- Hansen, J. P.**, f. 13. Jan. 81 i Neksø. Indtr. i Postv. 1. Febr. 99. 1. Juni 03 Ass. i Neksø. 1. Maj 08 P. E. i Rønne. 1. Novbr. 10 P. E. i Jellinge. 1. Maj 12 P. E. i Nykøbing J.
- Hansen, Jørgen**, f. 4. Septbr. 83 i Lilledal. Indtr. i Postv. 25. Novbr. 01. Fagpr. 08—48. 1. Maj 08 Mhp. i Lundby. 1. Maj 14 P. E. i Næstved.
- Hansen, K. A.**, f. 13. Febr. 97. Indtr. i Postv. 1. Oktbr. 13. Fagpr. 16—93. 1. Decbr. 17 Mhp. i Nykøbing J. 1. Oktbr. 19 Ass. i Kbh. Fagpr. 2. Del 24—62. 1. Maj 25 Ass. i Gdir.
- Hansen, K. A. T.**, f. 16. Decbr. 97 i Fredericia. Indtr. i Tlgrv.

27. Aug. 14. Fagpr. 17—70. 1. Novbr. 17 Mhp. i Nykøbing F.  
 1. Novbr. 20 Ass. i Fredericia. 1. Jan. 21 Ass. ved Otfb.
- Hansen, K. E.**, f. 19. Maj 99 paa Thurø. Indtr. i Tlgrv. 1.  
 April 16. Fagpr. 16—66. 1. Jan. 17 Mhp. i Fredericia. 1.  
 April 22 Ass. i Svendborg.
- Hansen, K. G. N.**, f. 24. Maj 03 i Kbh. Indtr. i Tlgrv. 17.  
 Maj 20. Fagpr. 22—87. 1. Juni 23 Mhp. ved Otfb. 1. Juni  
 26 Ass. ved Otfb.
- Hansen, K. H. T.**, f. 26. Juni 94 i Fredericia. Indtr. i Tlgrv.  
 1. Septbr. 10. Fagpr. 11—76. 1. Juni 11 Mhp. i Fredericia.  
 1. Juli 19 Ass. ved Otfb.
- Hansen, K. I. A.**, f. 12. Jan. 03 paa Frederiksberg. Indtr. i  
 Tlgrv. 15. Maj 19. Fagpr. 21—69. 1. Juni 22 Mhp. ved Otfb.  
 1. Juni 25 Ass. ved Otfb. 1. Novbr. 28 u. f. Nr. 1. April 29  
 Ass. ved Otfb.
- Hansen, Frk. K. M.**, f. 27. Oktbr. 96 i Gummerup. Indtr. i  
 Tlgrv. 1. April 16. Fagpr. 16—92. 1. Jan. 17 Mhp. ved Otfb.  
 1. April 22 Ass. ved Otfb. 1. Septbr. 22 Ass. i Charlottenlund.  
 1. Juli 27 Ass. ved Opm.
- Hansen, Frk. K. M. S.**, f. 29. Oktbr. 88. i Ibsker. Indtr. i  
 Tlgrv. 15. Oktbr. 07. Fagpr. 09—86<sup>11/12</sup>. 1. Maj 09 Mhp. ved  
 Otfb. 1. Novbr. 13 Ass. ved Otfb.
- Hansen, Frk. K. S.**, f. 12. Aug. 04 i Rødby. Indtr. i Postv. 1.  
 Septbr. 24. 11. Oktbr. 24 Elev i Skelskør. Fagpr. 1. Del 27—  
 86. 1. Septbr. 27 Aflmhp. i Haslev. 1. Septbr. 30 Afl. Ass.  
 i Viborg.
- Hansen, K. V.**, f. 24. Maj 97 paa Skarø. Indtr. i Tlgrv. 1.  
 Oktbr. 14. Fagpr. 15—83. 1. Juni 15 Mhp. i Fredericia. 1.  
 Oktbr. 20 Ass. i Gdir. 1. Decbr. 20 Ass. i Tønder. 1. Septbr.  
 22 Ass. ved Otfb.
- Hansen, L. D.**, f. 29. Oktbr. 93 i Assens. Indtr. i Postv. 1.  
 Oktbr. 10. Fagpr. 14—93. 1. Aug. 14 Mhp. i Ringe. 1. Novbr.  
 18 P. E. i Thorshavn. 1. Juli 22 Afl. Ass. ved Opm. Fagpr. 2.  
 Del 25—66. 1. Maj 25 Ass. i Giro. 1. Decbr. 29 Ass. i Gdir.
- Hansen, L. L. F.**, f. 20. Novbr. 90 i Vejle. Indtr. i Postv. 1.  
 Marts 08. Fagpr. 12—86. 1. Maj 12 Mhp. i Vejle. 1. Decbr.  
 15 P. E. i Brande. 1. Decbr. 16 P. E. i Vejle. Fagpr. 2. Del  
 19—52. 1. Oktbr. 19 Ass. i Kbh.
- Hansen, L. P.**, f. 13. Febr. 83 i Slagslunde. Indtr. i Postv. 1.  
 Jan. 00. Fagpr. 03—82. 1. Marts 04 Mhp. i Kbh. 1. Septbr.  
 08 P. E. i Nykøbing F. 1. Maj 09 P. E. i Klampenborg. 1. Maj  
 12 K. E. 1. Jan. 16 Overpostm. Kontor. 1. Aug. 20 Postkon-  
 trolør af 2. Grad paa Overpostmesterens Kontor. 1. Decbr. 21  
 Postkontrolør af 2. Grad i Kbh. 1. Maj 28 Kontrolør af 1. Grad  
 i Kbh. (6.)
- Hansen, M.**, f. 6. Aug. 67. Indtr. i Postv. 1. Jan. 86. 1. April  
 90 Assistent i Rev. 1. Juni 04 P. E. i Vejle. 13. Juni til 31.  
 Aug. 11 kst. Postkontrolør i Veile. 1. Juni 13 K. E. 1. Maj  
 19 Postkontrolør af 2. Grad i Kbh. (7.)
- Hansen, M.**, f. 29. April 83 i Farup. Indtr. i Postv. 1. Decbr.  
 99. Fagpr. 03—61. 1. Jan. 05 Mhp. i Brønderslev. 1. Maj 09  
 P. E. i Lunderskov. 1. Novbr. 09 P. E. i Kolding. 1. Oktbr. 24

Ass. i Aarhus. 1. Juli 25 Postkontrolør af 2. Grad i Randers. 1. Oktbr. til 1. Decbr. 28 kst. Postmester i Havndal. (7.)

**Hansen, Fru M.**, f. 25. Septbr. 97 i Varde. Indtr. i Tlgrv. 1. Febr. 17. Fagpr. 17—74. 1. Novbr. 17 Mhp. i Svendborg. 1. Febr. 23 Ass. ved Otfb.

**Hansen, M. C.**, f. 20. Juli 91 paa Thurø. Indtr. i Tlgrv. 17. Oktbr. 07. Fagpr. 09—76 $\frac{1}{2}$ . 1. Maj 09 Mhp. i Svendborg. 1. Juli 14 til 30. Juni 15 u. f. Nr. 1. Juli 15 Mhp. i Svendborg. 1. Aug. 16 Ass. i Odense.

**Hansen, Frk. M. K.**, f. 21. Marts 88 i Kbh. Indtr. i Tlgrv. 22. Maj 08. Fagpr. 10—57 $\frac{1}{12}$ . 1. Maj 10 Mhp. ved Otfb. 1. Septbr. til 31. Decbr. 11 u. f. Nr. 1. Jan. 12 Mhp. ved Otfb. 1. April 13 Ass. ved Otfb. 27. Aug. 19 Ass. i Gdir

**Hansen, Frk. M. L.**, f. 19. Marts 86 i Tikøb. Indtr. i Tlgrv. 2. Maj 07. Fagpr. 09—86 $\frac{3}{4}$ . 1. Maj 09 Mhp. ved Otfb. 1. April 11 Ass. i Nykøbing F.

**Hansen, Frk. M. S. C.**, f. 9. Septbr. 88 i Aarhus. Indtr. i Tlgrv. 11. Juni 07. Fagpr. 09—71 $\frac{1}{2}$ . 1. Maj 09 Mhp. i Aarhus. 1. Oktbr. 13 Ass. i Aarhus.

**Hansen, M. V.**, f. 25. Juli 03 i Fredericia. Indtr. i Postv. 1. Septbr. 20 i Middelfart. 1. April 21 Afsked. 1. Novbr. 22 Elev i Ørbæk. Fagpr. 1. Del 25—69. 1. April 25 Aflmhp. i Aalborg. 1. Aug. 26 i Kolding. 1. April 28 Afl. Ass. i Kolding. 1. Maj 28 Ass. i Humble. 15. Oktbr. 29 Ass. i Padborg.

**Hansen, N. E.**, cand. phil., f. 7. Aug. 90 i Faaborg. Indtr. i Postv. 1. Oktbr. 05. Fagpr. 10—93. 1. Maj 10 Mhp. i Kbh. 1. Jan. 16 K. E. 1. Jan. 30 Kontrolør af 2. Grad ved Opm. (7.)

**Hansen, Frk. N. H. L.**, f. 12. Decbr. 98 i Esbjerg. Indtr. i Tlgrv. 2. Febr. 17. Fagpr. 17—99. 1. Novbr. 17 Mhp. i Esbjerg. 1. Marts 23 Ass. i Aabenraa. 1. Novbr. 23 Ass. ved Otfb. 1. Juni 24 Ass. i Esbjerg. Postfagpr. 29—56.

**Hansen, Frk. N. M.**, f. 1. Septbr. 97 i Odense. Indtr. i Tlgrv. 1. Septbr. 17. Fagpr. 18—90. 1. Juni 18 Mhp. i Odense. 1. Septbr. 23 Ass. i Odense.

**Hansen, N. O.**, f. 19. Marts 77 i Middelfart. Indtr. i Tlgrv. 12. Aug. 92. 1. April 93 Mhp. i Fredericia. 1. Maj 99 Tfist. i Fredericia. 19. Oktbr. 09 Tfist. i Aarhus. 1. Juli 19 Overtelegrafist af 2. Grad. 12. Juni til 20. Aug. 20 kst. Telegrafbestyrer i Rudkøbing. 1. Febr. 26 Kontrolør af 1. Grad i Aarhus. (6.)

**Hansen, N. O.**, f. 30. Maj 91. Indtr. i Postv. 20. Febr. 07. Fagpr. 11—95. 1. Maj 11 Mhp. i Kbh. 1. Juni 16 K. E.

**Hansen, N. V.**, f. 28. April 13 i Holsted. Indtr. i Post og Tlgrv. 1. Septbr. 30. 10. Novbr. 30 Elev i Esbjerg.

**Hansen, N. V.**, f. 2. Febr. 07 i Fredericia. Indtr. i Postv. 1. Septbr. 24. 11. Oktbr. 24 Elev i Kerteminde. Fagpr. 1. Del 27—64. 1. Septbr. 27 Aflmhp. i Tinglev. 1. Septbr. 30 Afl. Ass. i Graasten.

**Hansen, O. B.**, Løjtnant, f. 4. Marts 86 i Middelfart. Indtr. i Postv. 1. Aug. 02. Fagpr. 05—64. 1. Novbr. 06 Mhp. i Løgstør. 1. Maj 11 P. E. i Skive. 1. Juni til 1. Juli 16 kst. Postmester i Skive. 1. Maj 30 Kontrolør af 2. Grad i Skive. (7.)

**Hansen, P. R.**, f. 18. Aug. 91 paa Thurø. Indtr. i Tlgrv. 7.

Septbr. 09. Fagpr. 10—62¼. 1. Jan. 11 Mhp. i Fredericia. 1. Septbr. 16 Ass. i Svendborg.

**Hansen, P. Tidemann**, f. 6. April 84. Indtr. i Postv. 15. Novbr. 00. Fagpr. 05—51. 1. Maj 07 Mhp. i Aarhus. 1. Maj 11 P. E. i Aalborg. 1. Juli 20 Ass. ved Jbp. 2 i Aalborg. 1. Juli 26 Ass. i Aalborg. 1. Septbr. 29 Kontrolør af 2. Grad i Aalborg. (7.)

**Hansen, P. V.**, f. 6. Decbr. 81 i Kerteminde. Indtr. i Postv. 1. Maj 98. 1. Septbr. 02 Mhp. i Skanderborg. 1. Aug. 07 P. E. i Odense. 1. Decbr. 10 P. E. i Brønderslev. 20 Postekspeditør i Rungsted. 21. Septbr. til 1. Novbr. 21 kst. Postmester i Brønderslev.

**Hansen, R.**, f. 16. Juli 69 i Kværndrup. Indtr. i Postv. 1. Nov. 85. 1. Sept. 95 P. E. i Nyborg. 1. Juli 97 B. E. i Nyborg. 1. Novbr. til 1. Decbr. 17 kst. Postmester i Mern. 20 Postekspeditør i Humlebæk. 1. Oktbr. 20 Postmester i Nørre Aaby. (7.)

**Hansen, R.**, f. 3. Marts 14 i Lindelse. Indtr. i Post- og Tlgrv. 1. Septbr. 30. 10. Novbr. 30 Elev i Rudkøbing.

**Hansen, S. A.**, f. 4. Marts 02 paa Frederiksberg. Indtr. i Tlgrv. 16. Aug. 19. Fagpr. 21—108. 1. Septbr. 22 Mhp. ved Otfb. 1. Febr. til 31. Aug. 24 u. f. Nr. 1. Septbr. 24 Mhp. ved Otfb. 1. April 26 Ass. ved Otfb.

**Hansen, S. A. E.**, f. 15. Aug. 95 i Kbh. 1. Maj 18 Telegrafbud. 1. Septbr. 20 Overtelegrafbud II. Fagpr. 26—79. 1. Maj 26 Mhp. ved Otfb. 1. Maj 27 Ass. ved Otfb.

**Hansen, S. B.**, f. 24. Oktbr. 03 i Ringkøbing. Indtr. i Tlgrv. 16. Aug. 19. Fagpr. 21—80. 1. Septbr. 22 Mhp. i Fredericia. 1. Septbr. 25 Ass. i Fredericia.

**Hansen, S. E.**, f. 29. Marts 96. 1. Juni 19 Postbud. 1. April 22 Elev i Kbh. Fagpr. 1. Del 23—68. 1. April 23 Mhp. i Middelfart. 1. Juni 25 Afl. Ass. i Esbjerg. 1. Novbr. 26 Ass. i Tinglev. 27. April 30 Afl. Ass. i Hillerød.

**Hansen, S. J.**, f. 8. Febr. 06 i Briksbøl. Indtr. i Tlgrv. 16. Septbr. 22. Fagpr. 25—98. 1. Oktbr. 25 Mhp. i Esbjerg. 1. Oktbr. 28 Afl. Ass. i Vordingborg. 1. Novbr. 28 Afl. Ass. i Esbjerg. 28. April 29 Afl. Ass. i Herning.

**Hansen, Frk. S. L. M.**, f. 15. Marts 01 i Kbh. Indtr. i Postv. 1. Marts 19. 1. Maj 19 Elev i Kbh. Fagpr. 1. Del 22—94. 1. Marts 22 Aflmhp. i Storehedinge. 1. Marts 25 Afl. Ass. ved Opm.

**Hansen, Th. V. C.**, R. af Dbg., f. 7. Novbr. 64 i Kbh. Indtr. i Postv. 1. Novbr. 81. 1. Oktbr. 89 P. E. i Nykøb. J. 1. Maj 92 B. E. ved Fjbp. 1. Juni 03 K. E. 08 Postekspeditør i Rungsted. 15. Juni 09 Postkontrolør af 2. Grad i Kbh. 1. Oktbr. 19 Postkontrolør af 1. Grad i Kbh. 1. Febr. 24 Postmester i Nyborg. (5)

**Hansen, V.**, cand. phil., Løjtnant, f. 25. Septbr. 84. Indtr. i Postv. 25. Septbr. 03. Fagpr. 08—61. 1. Maj 08 Mhp. i Kbh. 1. Maj 14 K. E. 26 Postekspeditør i Humlebæk.

**Hansen, V.**, f. 30. Jan. 93 i Humble. Indtr. i Postv. 1. Marts 10. Fagpr. 13—68. 1. Decbr. 13 Mhp. i Stenstrup. 1. Febr. 18 P. E. i Rønne. Fagpr. 2. Del 23—50. 1. Maj 24 Afl. Ass. i Odense. 1. Decbr. 28 Ass. i Odense.

**Hansen, V. E.**, f. 28. Aug. 92. Indtr. i Postv. 15. Septbr. 08.



Fagpr. 12—73. 1. Oktbr. 12 Mhp. i Odense. 1. Septbr. 17 P. E. i Lohals. Fagpr. 2. Del 21—45. 1. Jan. 25 Afl. Ass. i Odense. 1. Decbr. 28 Ass. i Odense.

**Hansen, V. K.**, f. 30. Aug. 76 i Roskilde. Indtr. i Tlgrv. 26. Oktbr. 93. 1. Septbr. 94 Mhp. i Korsør. 1. Juni 00 Tfist. i Kbh. 1. Juli 19 Overtelegrafist af 2. Grad i Kbh. 1. Oktbr. 26 Kontrolør af 1. Grad ved Otfb. (6.)

**Harbild, O. M. A.**, f. 3. Jan. 13 i Horsens. Indtr. i Post- og Tlgrv. 1. Septbr. 30. 10. Novbr. 30 Elev i Horsens.

**Harder, Frk. E.**, f. 1. Jan. 94 i Fredericia. Indtr. i Tlgrv. 1. Septbr. 13. Fagpr. 14—84. 1. Juni 14 Mhp. i Fredericia. 1. Jan. 19 Ass. ved Otfb.

**Harder, E. T.**, f. 7. Decbr. 78 i Fredericia. Indtr. i Tlgrv. 24. Aug. 93. 1. Maj 94 Mhp. i Fredericia. 1. Maj 00 Tfist. i Fredericia. 1. Febr. 01 Tfist i Kolding. 1. Septbr. 20 Kontrolør af 2. Grad i Kolding. (7.)

**Harder, P. O. L.**, cand. jur., f. 1. Maj 85. 1. April 13 kst. Assistent. 1. Novbr. 13 G. E. Fagpr. 17—82. 1. Oktbr. 19 Sekretær. 1. Novbr. 24 Fuldmægtig i Gpd. (6.)

**Harder, V.**, f. 13. Juli 63 i Fredericia. Indtr. i Tlgrv. 9. Okt. 77. 1. April 78 Mhp. i Fredericia. 1. Juli 87 Tfist. i Fredericia. 1. Novbr. 16 Tfist i Kbh. 1. Juli 19 Kontrolør af 2. Grad ved Otfb. (7.)

**Hartlov, Frk. G. R.**, f. 17. Novbr. 88 i Kbh. Indtr. i Tlgrv. 15. Oktbr. 06. Fagpr. 10—72½. 1. Juni 07 Mhp. ved Otfb. 1. Decbr. 13 Ass. ved Otfb. 1. Maj 18 Ass. i Gdir. 17. Jan. 30 Ass. ved Otfb.

**Hartmann, A.**, Løjtnant, f. 6. Oktbr. 72 i Ulstrup pr. Hjørring. Indtr. i Postv. 12. Aug. 88. 1. Juni 98 P. E. i Faaborg. 1. April 21 Postmester i Tørring. (7.)

**Hartmann, Frk. K. N.**, f. 13. Aug. 97 i Skive. Indtr. i Tlgrv. 4. Jan. 15. Fagpr. 18—104. 1. Oktbr. 18 Mhp. i Aarhus. 1. Oktbr. 21 Ass. i Haderslev. 1. April til 31. Decbr. 26 u. f. Nr. 1. Jan. 27 Ass. ved Otfb. Postfagpr. 29—38.

**Hasdal, N. P. H.**, f. 27. Marts 77 i Engelstrup pr. Grevinge. Indtr. i Postv. 1. Marts 95. 1. Septbr. 02 Mhp. i Roskilde. 1. Decbr. 05 P. E. i Nyborg. 1. Aug. 07 P. E. i Slagelse. 1. Juni 10 B. E. i Fakse Ladeplads. 1. Oktbr. 17 B. E. i Kbh. 1. Novbr. 29 Postmester i Følleslev. (7.)

**Haslev, Frk. A. M.**, f. 4. Oktbr. 99 i Hørby. Indtr. i Tlgrv. 1. Septbr. 17. Fagpr. 18—76. 1. Juni 18 Mhp. ved Otfb. 1. Septbr. 23 Ass. ved Otfb.

**Hasling, H. J. A.**, f. 15. Maj 85. Indtr. i Postv. 19. Oktbr. 03. Fagpr. 08—52. 1. Maj 08 Mhp. i Nakskov. 1. Maj 14 K. E.

**Haslund, Frk. E. P.**, f. 6. Novbr. 04 i Dronninglund. Indtr. i Postv. 1. Septbr. 24. 11. Oktbr. 24 Elev i Dronninglund. Fagpr. 1. Del 27—66. 1. Septbr. 27 Aflmhp. i Aalborg. 1. Septbr. 30 Afl. Ass. i Lemvig. 10. Novbr. 30 Afl. Ass. i Ringkøbing.

**Haslund, Th. A. M.**, R. af Dbg., f. 15. Aug. 63 i Hobro. Indtr. i Postv. 1. Novbr. 79. 1. Juni 89 Ass. i Rev. 1. Marts 90 B. E. v. Øjbp. 23. Oktbr. 01 til 1. Oktbr. 02 konst. Postekspeditør i Klampenborg. 1. Septbr. 02 Kontorekspedient ved Sjæll. Jbp. 1. Maj 06 fung. Fuldm. ved Østifternes Postinspektorat. 1. April

08 Fuldmægtig af 1. Grad. 1. April 10 Postinspektør ved Østifternes Overpostinspektorat. 1. Maj 16 kst. og 1. Oktbr. 16 Postmester paa Kbh. Ø. (4.)

**Hasløv, O. K. K. V.**, f. 10. Septbr. 11 i København. Indtr. i Post- og Tlgrv. 1. Septbr. 30. 10. Novbr. 30 Elev ved Opm.

**Hasselager, A. W. Brasch**, R. af Dbg., Kaptajn, f. 19. Juni 79 i Fredensborg. Indtr. i Postv. 1. Nov. 96. 1. Septbr. 02 Mhp. i Kbh. 1. Maj 07 K. E. 1. Juni 19 Postkontrolør af 2. Grad i Randers. 1. Novbr. 24 Postkontrolør af 1. Grad i Esbjerg. (6.)

**Hasselmann, F. H. A. D.**, f. 16. Oktbr. 63 i Tyskland. Indtr. i Postv. 1. Maj 83. 1. Oktbr. 89 P. E. i Svendborg. 1. Maj 92 P. E. i Sorø. 1. Aug. 93 P. E. i Faaborg. 1. Juni 04 Postmester i Tørring. 1. Marts 21 Postmester i Kerteminde. (6.)

**Hassing, Frk. K.**, f. 4. Jan. 82 i Skelskør. Indtr. i Tlgrv. 19. Septbr. 99. Fagpr. 02—37. 1. Juli 00 Mhp. i Frederikshavn. 1. Septbr. 03 Ass. i Frederikshavn. 1. Jan. 05 Ass. i Aalborg.

**Hasting, K. F. K.**, cand. jur., f. 1. Aug. 77 paa Frederiksberg. Indtr. i Postv. 3. Juni 93. 1. Septbr. 02 Mhp. i Kbh. 1. Juni 04 K. E. 1. Novbr. 07 G. E. 1. Juli 15 Fuldmægtig i Generaldir. 1. Oktbr. 16 Ekspeditionssekretær. 1. Jan. 28 Postinspektør i 1. Distr., Kbh. 1. Juni 30 Postmester ved Kbh. S. (4.)

**Hastrup, H.**, Løjtnant, f. 5. Febr. 79 i Fugleviglund. Indtr. i Postv. 1. Jan. 95. 1. Septbr. 02 Mhp. i Kbh. 1. Aug. 03 Assistent i Revisionen. 1. Oktbr. 16 G. E. 1. Marts 20 Postkontrolør af 1. Grad i Gpd. (6.)

**Hauch, Frk. I. L.**, f. 26. Septbr. 72 i Kbh. Indtr. i Tlgrv. 12. April 94. 16. April 96 Mhp. ved Otfb. 1. Juli 01 Ass. i Helsingør. 1. Oktbr. 12 Ass. ved Otfb.

**Hauerbach, E. B.**, f. 14. April 89. Indtr. i Postv. 10. Aug. 05. Fagpr. 11—56. 1. Maj 11 Mhp. i Hornbæk. 1. Maj 16 P. E. i Græsted. 1. Maj 23 Ass. i Kbh. 1. Marts 27 Ass. i Klppborg.

**Hauerbach, G. Grove**, f. 19. Juni 69 i Randers. Indtr. i Postv. 11. Marts 86. 1. Septbr. 93 P. E. i Aarhus. 1. Juli 97 P. E. i Silkeborg. 1. April 89 P. E. i Aarhus. 1. Juli til 1. Decbr. 05 kst. Postmester i Skagen. 10. Maj til 11. Oktbr. 09 tjenstg. ved Landsudstillingens Postkt. 11 Postekspeditør i Rungsted. 1. Novbr. 13 til 31. Jan. 14 kst. Kontrolør i Aarhus. 1. Marts 14 Postmester i Ørsted. 1. Juli 17 Postmester i Ryomgaard. 1. Septbr. 24 Postmester i Odder. (5.)

**Hauerslev, E. L.**, f. 20. Febr. 98 i Aalborg. Indtr. i Tlgrv. 6. Septbr. 13. Fagpr. 15—97. 1. Juni 15 Mhp. i Fredericia. 1. Novbr. 19 Ass. ved Otfb. 12. Jan. 20 Ass. i Gdir. 15. Nov-27 Ass. i Nørre Sundby. Postfagpr. 29—52.

**Haugaard, C. P.**, f. 19. Jan. 76 i Bjertrup. Indtr. i Postv. 1. Oktbr. 93. 1. Septbr. 02 Mhp. i Herning. 1. Maj 05 B. E. v. Fjbp. 1. Maj 06 B. E. i Kbh. 19 Postekspeditør i Vedbæk. 1. Decbr. 20 til 1. Febr. 21 kst. Postmester i Sandved. 1. Maj 30 Kontrolør af 2. Grad ved lbp. 1. Kbh. (7.)

**Haugelund, Frk. D.**, f. 23. Maj 98 i Hou. Indtr. i Tlgrv. 1. April 16. Fagpr. 16—95. 1. Jan. 17 Mhp. i Aarhus. 1. April 22 Ass. i Odense. 1. Aug. 23 Ass. ved Otfb.

**Haurum, L. P.**, f. 4. Decbr. 69 i Stubbekøbing. Indtr. i Postv. 1. Juli 86. 1. Novbr. 93 P. E. i Saksbøbing. 1. Novbr. 94 P. E.

i Frederikssund. 1. Juli 97 P. E. i Vordingborg. 1. April 98 P. E. i Silkeborg. 1. Juni 02 P. E. i Fredensborg. 1. Juni 06 P. E. i Sorø. 1. Juli 11 P. E. i Fredensborg. 1. Juli 17 Postmester i Ørsted. 1. Marts 23 Postmester i Hornbæk. (7.)

**Have, L. N. f.** 9. Jan. 75 i Gaaskjær. Indtr. i tysk Posttj. 1. Marts 93. 1. April 03 Postass. (etatsmæssig). 1. April 08 Ober-Postass., — Postsekretær. 20. Maj 20 dansk Postkontrolør af 2. Grad i Haderslev. (7.)

**Hedal, Fru Asta H., f.** 12. Febr. 01 i Odense. Indtr. i Tlgrv. 1. Jan. 19. Fagpr. 19—83. 1. Jan. 22 Mhp. i Odense. 1. Jan. 25 Ass. i Odense.

**Hedal, A. V., f.** 22. Oktbr. 03 i Odense. Indtr. i Tlgrv. 17. Maj 20. Fagpr. 22—90. 1. Juni 23 Mhp. i Odense. 1. Juni 26 Ass. i Odense. 1. Maj 28 Afl. Ass. ved Opm. 1. Decbr. 28 Afl. Ass. i Odense.

**Hedegaard, C. E., f.** 22. Juli 98 i Skanderborg. Indtr. i Tlgrv. 1. Maj 16. Fagpr. 18—92. 1. Oktbr. 18 Mhp. i Aarhus. 1. Maj 22 Ass. i Aarhus. Postfagpr. 29—40.

**Heegaard, F. D., cand. polyt., f.** 24. Jan. 98 i Kbh. Indtr. i Tlgrv. 1. Maj 26. 1. Maj 27 Ingeniørass. ved Radio-Ingeniørkt. (6.)

**Heflebower, Fru A. S., f.** 14. Jan. 97 i Kbh. Indtr. i Tlgrv. 1. Oktbr. 14. Fagpr. 15—80. 1. Juni 15 Mhp. ved Otib. 1. Oktbr. 20 Ass. ved Otib.

**Heibøll, H. C., f.** 13. Maj 88. Indtr. i Postv. 1. Oktbr. 04. Fagpr. 07—70. 1. Novbr. 07 Mhp. i Hillerød. 1. Juni 13 P. E. i Skern. 1. Decbr. 13 til 1. Febr. 14 kst. Postmester i Skern. 1. Maj 14 P. E. i Fredensborg. 1. Maj 16 Afl.-P. E. i Kbh. Fagpr. 2. Del 18—47. 27. April 19 Ass. i Kbh.

**Heide, A. R., f.** 12. Jan. 81 i Grenaa. Indtr. i Postv. 1. Aug. 97. 1. Septbr. 02 Mhp. i Ebeltoft. 1. Juni 04 Mhp. ved Njbp. 1. Maj 07 B. E. i Fredericia. 1. Maj 18 P. E. i Fredericia. 1. Maj 23 Postkontrolør af 2. Grad i Fredericia. 1. Novbr. 28 Kontrolør af 1. Grad i Fredericia. (6.)

**Heil, J. W. H., f.** 7. Maj 62 i Brede. Indtr. i tysk Posttj. 17. Aug. 77. Ass. Eksamen 81. 1. Oktbr. 82 kst. 1. Oktbr. 84 etatsmæssiger Postverwalter i Tinglev. 1. Oktbr. 87 Postverwalter i Løgumkloster. 1. Oktbr. 17 i Hviding. 20. Maj 20 til 30. Septbr. kst. dansk Postmester i Hviding. 1. Oktbr. 20 Postmester i Toftlund. (6.)

**Heimann, H. D., cand. polyt., f.** 12. April 80 i Kbh. Indtr. i Tlgrv. 1. Febr. 04. 1. Juni 06 Ingeniørass. i 1. Ingeniørdistr. 1. Juli 16 Ingeniør paa Hovedkt. i Telegrafdir. 1. Maj 18 Telegrafingeniør i Telegrafdir. 13. Febr. 19 kst. og 1. Maj 19 Distriktsingeniør ved 2. Ingeniørdistr. 1. Oktbr. 19 Telegrafingeniør af 1. Grad ved 3. Ingeniørdistr. (3.)

**Hejn, A., f.** 20. Decbr. 00 i Opsneum. Indtr. i Tlgrv. 1. Maj 19. Fagpr. 21—81. 1. Maj 22 Mhp. i Fredericia. 1. Maj 25 Ass. i Fredericia. 1. Juli 27 Ass. i Esbjerg. Postfagpr. 30—38.

**Helbo, A. P. K. L., f.** 1. Juni 91. Indtr. i Postv. 25. Marts 07. Fagpr. 11—57. 1. Maj 11 Mhp. i Stege. 1. Juli 16 P. E. i Hammel. 1. Maj 20 Ass. i Grenaa. 1. Maj 22 Ass. i Kbh.

**Helbo, Fru, W. E.**, f. 11. Decbr. 01 i Harridslev, Randers. Indtr. i Postv. 1. Septbr. 18. 1. Novbr. 18 Elev i Randers. Fagpr. 1. Del 21—66. 1. Septbr. 21 Mhp. i Grenaa. 1. Septbr. 24 Afl. Ass. ved Opm. 1. Juni til 1. Oktbr. 29 udenf. Nr. 15. Maj 30 Ass. i Kbh.

**Hellberg-Hansen, K. W.**, f. 1. Septbr. 97. Indtr. i Postv. 1. Oktbr. 13. Fagpr. 16—54. 1. Maj 19 Mhp. i Haarlev. 1. Oktbr. 19 Ass. i Haarlev. 1. Maj 21 Afl. Ass. ved Opm. 1. Oktbr. 28 Ass. i Kbh.

**Helleskov, R.**, f. 28. Juli 95. Indtr. i Postv. 1. Oktbr. 13. Fagpr. 16—85. 1. Oktbr. 18 Mhp. i Stenstrup. 1. Oktbr. 19 Afl. Ass. i Odense. 1. Aug. 20 Ass. i Kerteminde.

**Helmø, L. P. L.**, f. 22. Marts 82 i Helnæs pr. Ebberup. Indtr. i Postv. 1. Oktbr. 01. Fagpr. 04—56. 1. Jan. 06 Mhp. i Helsingør. 1. Juni 09 B. E. i Fredericia. 1. Maj 18 B. E. v. Øjbp. København.

**Helsing, C. M.**, f. 3. Oktbr. 83. Indtr. i Postv. 24. April 00. Fagpr. 03—49. 1. Maj 05 Mhp. i Kbh. 1. Maj 09 K. E.

**Helvard, J.**, Løjtnant, f. 8. Juli 77 i Ringkøbing. Indtr. i Tlgrv. 6. Juni 94. 1. April 95 Mhp. i Fredericia. 1. Novbr. 00 Tfist i Fredericia. 1. Juli 19 Overtelegrafist af 2. Grad i Thisted. 1. Novbr. 21 Telegrafbest. i Struer. 1. April 22 Telegrafbest. i Hobro. 13. Aug. 27 fg. Kontrolør i Hobro. (7.)

**Hendil, H. P. V.**, Mindetegnet for Dansk Krigsfangehjælp, det østerrigske Røde Kors Ærestegn af 2. Klasse med Krigsdekoration, kgl. Translatør og Tolk i Tysk, f. 15. Marts 67 i Hørsholm. Indtr. i Postv. 1. April 82. 1. Oktbr. 89 P. E. i Silkeborg. 1. Septbr. 95 P. E. i Skive. 1. Novbr. 04—31. Marts 05 kst. Postmester i Skive. 1. Juli 05 B. E. ved Njbp. 1. Novbr. 09 v. Øjbp. 09 Postekspeditør i Skodsborg. 1. Maj 15 Postkontrolør af 3. Grad v. Øjbp. 1. Maj 18 Postkontrolør af 2. Grad i Kbh. (7.)

**Hennings, Frk. E. M.**, f. 7. Aug. 81 i Horsens. Indtr. i Tlgrv. 2. Oktbr. 99. Fagpr. 02—39. 1. Aug. 00 Mhp. i Svendborg. 1. Juli 03 Ass. i Svendborg. 1. Jan. 04 Ass. i Horsens. 1. Maj 06 Ass. ved Otfb.

**Henningsen, Fru I. E. M.**, f. 1. Septbr. 01 i Aalborg. Indtr. i Tlgrv. 15. Maj 19. Fagpr. 21—93. 1. Juni 22 Mhp. i Fredericia. 1. Juni 25 Ass. i Fredericia. 1. April 28 Ass. i Aalborg. 1. Oktbr. 30 udenf. Nr.

**Henrichsen, E. E.**, f. 23. Juli 96 i Kbh. Indtr. i Tlgrv. 1. Septbr. 12. Fagpr. 13—66. 1. Juni 13 Mhp. ved Otfb. 1. Maj til 30. Septbr. 19 u. f. Nr. 1. Oktbr. 19 Ass. ved Otfb.

**Henrichsen, Frk. H. E.**, f. 8. Marts 95 i Hobro. Indtr. i Tlgrv. 8. Jan. 13. Fagpr. 16—89. 1. Aug. 16 Mhp. i Aarhus. 1. Novbr. 19 Ass. i Hobro. 13. Aug. 27 Ass. ved Pkt. i Hobro.

**Henriksen, A. G.**, f. 13. Oktbr. 92 i Kbh. Indtr. i Tlgrv. 1. Septbr. 08. Fagpr. 10—60. 1. Febr. 10 Mhp. ved Otfb. 1. Novbr. 17 Ass. i Gdir. 15. Juli 19 Ass. ved Otfb. 1. Novbr. 20 Ass. ved Telegraflaboratoriet. 1. Maj 30 Kontrolør af 2. Grad i Nykøbing F. (7.)

**Henriksen, Fru A. J.**, f. 14. Decbr. 95 i Aarhus. Indtr. i

Tlgrv. 1. Septbr. 12. Fagpr. 13—84. 1. Juni 13 Mhp. i Aarhus. 1. Oktbr. 19 Ass. i Maribo.

**Henriksen, Frk. E.**, f. 13. Aug. 87 i Starup. Indtr. i Tlgrv. 22. Juli 05. 28. Maj til 18. Aug. 06 ude af Tlgrv. Fagpr. 11—76. 1. April 07 Mhp. i Vejle. 1. Septbr. 12 Ass. i Kolding.

**Henriksen, Fru G. M.**, f. 12. Marts 92 i Kbh. Indtr. i Tlgrv. 28. Aug. 09. Fagpr. 10—82½. 1. Jan. 11 Mhp. ved Otfb. 1. April 17 Ass. ved Otfb. 1. Juni 30 Ass. i Nykøbing F.

**Henriksen, J. B.**, f. 29. Septbr. 67 i Skagen. Indtr. i Tlgrv. 23. Aug. 82. 1. Maj 92 Mhp. i Korsør. 1. April 95 Tfist i Aalborg. 1. April 99 Tfist i Frhavn. 1. Aug. 15 Overtelegrafist i Randers. 15. Novbr. 17 Overtelegrafist i Aalborg. 1. Maj 21 Telegrafbestyrer i Ringkøbing. 1. Juni 28 Postmester i Sommersted. (6.)

**Henriksen, K. M.**, f. 20. Novbr. 01 i Brangstrup, Ringe. Indtr. i Postv. 1. Septbr. 18. 1. Novbr. 18 Elev i Ringe. Fagpr. 1. Del 21—89. 1. Septbr. 21 Aflmhp. i Vejle. 1. Septbr. 24 Afl. Ass. i Fredericia. Fagpr. 2. Del 28—58. 1. Oktbr. 28 Afl. Ass. i Odense.

**Henriksen, O. C. Wiingaard**, Kaptajn, R. af Dbg., Mindetegnet for dansk Krigsfangehjælp, Preuss. Røde Kors Erindringsmed. af 2. og 3. Kl., Østrigsk Røde Kors Ærestegn af 2. Kl. m. Krigsdek. f. 7. Juli 77. Indtr. i Postv. 1. Septbr. 94. 1. Septbr. 02 Mhp. i Odense. 1. Maj 05 P. E. i Odense. 1. Marts 20 Postkontrolør af 2. Grad i Odense. 1. Septbr. 26 Postkontrolør af 1. Grad i Odense. (6.)

**Henriksen, P. C. C.**, f. 23. Decbr. 76 i Simendrup. Indtr. i Postv. 1. Septbr. 93. 1. Septbr. 02 Mhp. i Ruds Vedby. 1. Febr. 04 P. E. i Hillerød. 1. Juni 19 Postkontrolør af 2. Grad i Odense. 1. Maj 26 Postkontrolør af 1. Grad i Haderslev. (6.)

**Henriksen, V.**, f. 9. Juni 91 i Gjerløv pr. Frederikssund. Indtr. i Postv. 3. Novbr. 06. Fagpr. 11—46. 1. Maj 11 Mhp. i Slagelse. 1. Juli 16 P. E. i Lundby. 12. Maj 29 Afl. Ass. i Vordingborg.

**Henriksen, V. K.**, f. 28. Jan. 12 i Neksø. Indtr. i Post- og Tlgrv. 1. Septbr. 30. 10. Novbr. 30 Elev i Rønne.

**Hergaard, H. C.**, f. 22. Febr. 96. Indtr. i Postv. 1. Oktbr. 12. Fagpr. 15—90. 1. Decbr. 16 Mhp. i Kbh. 1. Oktbr. 19 Afl. Ass. i Aarhus. 15. Juni 20 Ass. i Koldby. 1. Marts 22 Afl. Ass. i Aarhus. Fagpr. 2. Del 28—52. 1. Maj 29 Ass. ved Jbp. 2., Fredericia.

**Herløv, Frk. I.**, f. 8. Jan. 91 i Fredericia. Indtr. i Tlgrv. 15. Oktbr. 07. Fagpr. 09—82½. 1. Maj 09 Mhp. i Aarhus. 1. Oktbr. til 31. Decbr. 11 u. f. Nr. 1. Jan. 12 Mhp. i Aarhus. 1. Febr. 16 Ass. i Aarhus. 1. Juni 16 Ass. ved Otfb.

**Herløv, J. F. A. C.**, f. 22. Aug. 73 i Fredericia. Indtr. i Tlgrv. 17. Maj 88. 1. Marts 89 Mhp. i Fredericia. 1. Juni 94 Tfist. og 1. Oktbr. 19 Ass. i Kbh. 1. Novbr. 20 Kontrolør af 2. Grad i Kbh. 1. Juni 23 Kontrolør af 1. Grad ved Otfb. (6.)

**Hermansen, A. V. M.**, f. 23. Oktbr. 79 i Roholte pr. Fakse. Indtr. i Postv. 20. Aug. 96. 1. Septbr. 02 Mhp. i Storehedinge. 1. Maj 07 P. E. i Brønderslev. 1. Decbr. 10 B. E. i Fredericia. 1. April 27 Postmester i Karby. (7.)

**Hermansen, E. A.**, f. 13. Maj 03 i Aarhus. Indtr. i Tlgrv. 16. Septbr. 22. Fagpr. 25—98. 1. Oktbr. 25 Mhp. i Fredericia. 1. Aug. 26 i Haderslev. 1. Oktbr. 28 Ass. i Haderslev. 1. April 29 Afl. Ass. ved Opm.

**Hermansen, H. A.**, cand. phil., f. 1. Juni 95 i Kbh. Indtr. i Postv. 1. Oktbr. 14. Fagpr. 17—80. 1. Oktbr. 19 Mhp. i Kbh. 1. Oktbr. 20 Afl. Ass. i Hillerød. Fagpr. 2. Del 28—43.

**Hermansen, W.**, f. 10. Decbr. 07 i Marstal. Indtr. i Postv. 1. Septbr. 24. 11. Oktbr. 24 Elev i Humble. Fagpr. 1. Del 27—76. 1. Septbr. 27 Aflmhp. i Bogense. 1. Septbr. 30 Afl. Ass. i Slagelse.

**Herskind, Frk. J. P.**, f. 31. Decbr. 95 i Eriknaur. Indtr. i Tlgrv. 2. Jan. 14. Fagpr. 14—70. 1. Oktbr. 14 Mhp. i Horsens. 1. Jan. 20 Ass. i Horsens.

**Hertz, O. M. B.**, cand. phil., f. 19. Decbr. 84. 1. Juli 09 fung. Ass. i Generaldir. 1. April 13 Ass. i Generaldir. Fagpr. 14—84. 1. Oktbr. 16 G. E. 1. Oktbr. 20 kst. og 1. Maj 21 Postkontrolør af 2. Grad i Gpd. (7.)

**Heseler, H. S.**, f. 14. April 73 i Tønder. Indtr. i tysk Posttj. 8. Juni 89. 18. Febr. 94 Postass. 1. April 04 Overpostass. Indtr. i dansk Telegraftj. 17. Juni 20 som fung. Kontrolør af 2. Grad i Tønder. 1. Maj 21 Kontrolør af 1. Grad i Tønder. (6.)

**Hesseldahl, Fru R.**, f. 26. Nov. 01 i Kristrup. Indtr. i Tlgrv. 16. Aug. 19. Fagpr. 21—93. 1. Septbr. 22 Mhp. ved Otfb. 1. Septbr. 25 Ass. ved Otfb. 1. Juni 26 Ass. i Aarhus. 15. Febr. 29 Afl. Ass. i Aarhus.

**Hessner, V. B.**, f. 4. Marts 11 i Esbjerg. Indtr. i Post- og Tlgrv. 1. Septbr. 30. 10. Novbr. 30 Elev ved Opm.

**Hildestad, C. A.**, f. 4. Oktbr. 97. Indtr. i Postv. 1. Oktbr. 14. Fagpr. 17—62. 1. Oktbr. 19 Aflmhp. i Sindal. 1. Oktbr. 20 Afl. Ass. ved Opm. 1. Juni 23 Ass. i Kbh. Fagpr. 2. Del 26—45. 15. Maj 30 Ass. ved Jbp. 1, Kbh.

**Hildestad, Frk. E. M.**, f. 13. Jan. 93. Indtr. i Postv. 1. Oktbr. 12. Fagpr. 15—95. 1. Juni 17 Mhp. i Bramminge. 1. Oktbr. 19 Ass. i Galten. 15. Febr. 23 Ass. i Vejle.

**Hindevad, Fru A.**, f. 8. Novbr. 99 i Aarhus. Indtr. i Tlgrv. 2. Febr. 17. Fagpr. 17—99. 1. Novbr. 17 Mhp. i Aarhus. 1. Marts 23 Ass. i Aarhus. 1. Juni 26 Ass. ved Otfb. 1. Maj til 1. Novbr. 29 udenf. Nr.

**Hindsberg, Fru E.**, f. 10. Decbr. 91 paa Frederiksberg. Indtr. i Tlgrv. 1. Septbr. 08. Fagpr. 10—92<sup>1</sup>/<sub>2</sub>. 1. Febr. 10 Mhp. ved Otfb. 1. Jan. 17 Ass. ved Otfb.

**Hinke, J. A. Birkerod**, f. 3. Septbr. 84 i Kerteminde. Indtr. i Postv. 29. April 00. Fagpr. 03—81. 1. Juni 04 Mhp. i Slagelse. 1. Oktbr. 09 B. E. i Fredericia. 1. Novbr. 24 Postkontrolør af 2. Grad i Skive. 1. Juni 29 Ktr. af 2. Grad i Roskilde. (7.)

**Hjardemaal, R. L.**, f. 27. Septbr. 92 i Snertinge. Indtr. i Postv. 15. Septbr. 08. Fagpr. 12—52. 1. Maj 12 Mhp. i Haslev. 1. Oktbr. 17 P. E. i Vejen. 1. Decbr. 17 Ass. i Lemvig. 5. Maj 20 Ass. i Kalundborg. 26. April 25 Afl. Ass. ved Opm. 1. Jan. 28 Ass. i Kbh.

**Hjelme, Fru A. M.**, f. 14. April 00 i Kbh. Indtr. i Tlgrv. 1. Decbr. 19. Fagpr. 22—92. 1. Decbr. 22 Mhp. ved Otfb.

1. Decbr. 25 Ass. ved Otfb. 10. Aug. 27 Ass. ved Opm.  
15. Jan. 28 Ass. ved Otfb.

**Hjelme, J. K.**, f. 15. Marts 97 i Hjelm. Indtr. i Tlgrv. 1. Maj 19. Fagpr. 20—79. 1. Maj 21 til 28. Febr. 22 u. f. Nr. 1. Juli 22 Mhp. ved Otfb. 1. Juli 25 Ass. ved Otfb.

**Hjersing, J. J. E.**, f. 10. Marts 76 i Hals. Indtr. i Postv. 1. Aug. 91. 1. Aug. 01 P. E. i Kolding. 1. Septbr. 02 P. E. i Hørsholm. 1. Maj 05 P. E. i Randers. 1. Septbr. 09 K. E. 18 Postekspeditør i Skodsborg. 1. April 20 Ass. i Postgirokt. 1. Aug. 20 Postkontrolør af 2. Grad i Generaldir. 1. Febr. 25 Postmester i Mern. (7).

**Hjort, G. V. K.**, cand. jur., f. 25. Aug. 94. Indtr. i Postv. 1. April 11. Fagpr. 14—91. 1. Maj 14 Mhp. i Neksø. 1. Septbr. 19 Ass. i Kbh. 1. Oktbr. 20 Ass. i Gpd. Fagpr. 2. Del 21—54. 1. Febr. 25 Sekretær i Gdir. (8.)

**Hjort, Frk. K.**, f. 21. Septbr. 91 i Aarby. Indtr. i Tlgrv. 1. Septbr. 09. Fagpr. 10—84<sup>2</sup>/<sub>3</sub>. 1. Jan. 11 Mhp. i Odense. 1. Oktbr. 16 Ass. i Odense.

**Hjort, K. M.**, cand. polit., f. 10. Novbr. 92. Indtr. i Postv. 1. Oktbr. 12. Fagpr. 15—89. 1. Novbr. 15 Assistent i Revisionen. 1. Oktbr. 16 G. E. 1. Febr. 24 Sekretær i Gpd. (8.)

**Hjort, S.**, f. 1. Novbr. 80. Indtr. i Postv. 1. April 98. 1. Septbr. 02 Ass. i Løgstør. 1. Maj 08 P. E. i Horsens. 1. April 17 P. E. i Aalborg. 1. Juni 18 P. E. i Aarhus. 1. Novbr. 24 Postkontrolør af 2. Grad i Vejle. 1. Maj 29 Postmester i Lundby. (7.)

**Hjorth, F. E.**, Løjtnant, f. 19. Juli 69 i Kirkestillinge pr. Slagelse. Indtr. i Postv. 23. Septbr. 86. 1. Septbr. 93 P. E. i Hobro. 1. Juli 97 P. E. i Kolding. 1. Aug. 01 P. E. i Fredericia. 1. Maj 05 B. E. 1. Maj 10 Førstemand ved Njbp. 1. Maj 14 Postkontrolør af 2. Grad ved Njbp., Fredericia. 1. Febr. 17 Postmester i Tranekjær. (7.)

**Hjorth, P. J.**, f. 4. Juni 85 i Diesagergaard pr. Slagelse. Indtr. i Postv. 17. Septbr. 01. Fagpr. 04—54. 1. Maj 06 Mhp. i Kbh. 1. April 09 til 1. April 10 u. f. Nr. 1. April 10 Mhp. i Skagen. 1. Maj 11 P. E. i Aalborg. 1. Decbr. 28 Ass. i Frederiksværk.

**Hjorth, Frk. S. E.**, f. 22. Novbr. 81 i Stillinge. Indtr. i Tlgrv. 12. Novbr. 00. Fagpr. 06—42. 1. Jan. 04 Mhp. i Svendborg. 1. Juni 06 Ass. i Aarhus. 1. Aug. til 30. Septbr. 12 u. f. Nr. 1. Oktbr. 12 Ass. i Aarhus.

**Hjorth-Nielsen, H. E.**, R. af Dbg., f. 7. Jan. 78 i Kbh. Indtr. i Postv. 17. Juli 95. 1. Septbr. 02 Mhp. i Kbh. 1. Maj 06 P. E. i Fredericia. 1. Maj 08 K. E. 1. Maj 17 G. E. 1. Juni 23 Postkontrolør af 2. Grad i Gpd. 1. Decbr. 27 Postkontrolør af 1. Grad i Gpd. Generaldirektoratets Hovedarkivar og Bibliotekar. (6.)

**Hoff, H. J. H.**, f. 24. Oktbr. 73 i Odense. Indtr. i Tlgrv. 28. Juni 91. 1. Novbr. 94 Mhp. i Fredericia. 1. Juni 00 Tfist. i Fredericia. 1. Juli 19 Overtelegrafist i Svendborg. 1. Septbr. 26 Kontrolør af 1. Grad i Svendborg. (6.)

**Hoffmann, U. O.**, R. af 1. Kl. af den svenske Vasaorden, f. 9. April 73 i Gentoft. Indtr. i Tlgrv. 23. Novbr. 91. 1. Juni 92 Mhp. i Kbh. 1. Decbr. 97 Tfist. i Telegrafdir. 1. April 08

Ass. i Telegrafdir. 8. Juli 16 kst. og 1. April 17 Fuldmægtig i Gdir. 20. Oktbr. 27 ved Otfb. (6.)

**Hoffmann-Christensen, Frk. A. E.,** f. 14. April 97 i Fakse. Indtr. i Tlgrv. 1. Oktbr. 14. Fagpr. 15—103. 1. Juni 15 Mhp. i Maribo. 1. Oktbr. 20 Ass. ved Otfb. 1. Marts 22 Ass. i Maribo.

**Holbeck, Frk. J. K.,** f. 22. Oktbr. 02 i Fredericia. Indtr. i Tlgrv. 16. Aug. 19. Fagpr. 21—81. 1. Septbr. 22 Mhp. i Fredericia. 1. Septbr. 25 Ass. i Fredericia. 1. Aug. 27 Ass. i Haderslev. 1. April 29 Afl. Ass. i Kolding.

**Holck, Frk. M. S.,** f. 13. Septbr. 85 i Nakskov. Indtr. i Postv. 1. Maj 03. Fagpr. 06—91. 1. Maj 07 Mhp. i Kbh. 1. Maj 12 K. E. 28 Postekspeditør i Humlebæk. 1. Novbr. 29 Kontrolør af 2. Grad ved Opm. (7.)

**Holk, M. C.,** f. 2. Maj 94. Indtr. i Postv. 1. April 11. Fagpr. 14—76. 1. Septbr. 15 Mhp. i Frederikshavn. 1. Juni 19 Ass. i Skagen. 1. Juli 20 Ass. i Hobro. Fagpr. 2. Del 24—41.

**Holke, H. F.,** Fredericia, f. 28. Oktbr. 74 i Aarhus. Indtr. i Postv. 20. Septbr. 91. 1. Aug. 01 P. E. i Fredericia. 1. Juli 05 B. E. i Fredericia. 1. Decbr. 21 Postkontrolør af 2. Grad ved Jbp. 2. (7.)

**Hollesen, A.,** f. 1. Decbr. 03 i Nibe. Indtr. i Postv. 1. Septbr. 20 i Skørping. Fagpr. 1. Del 25—66. 1. April 25 Aflmhp. i Odense. 1. April 28 Ass. i Løgstør. 28. April 29 Ass. i Aabybro.

**Hollnagel, H. E.,** f. 1. Oktbr. 78 i Strib. Indtr. i Tlgrv. 7. Novbr. 95. 1. Aug. 96 Mhp. i Fredericia. 1. Maj 01 Tfist. i Fredericia. 1. Oktbr. 01 Tfist. i Kbh. 1. Maj 18 Fuldmægtig i Telegrafdir. 1. Maj 21 Vicetelegrafinspektør i Telegrafdir. 1. April 25 Telegrafinspektør i Gdir. 1. Decbr. 25 Telegrafbest. i Kbh. (Telegraf). (3.)

**Holm, A.,** f. 18. Jan. 84 i Frerslev pr. Hillerød. Indtr. i Postv. 1. Febr. 02. Fagpr. 05—44. 1. Novbr. 07 Mhp. i Aarhus. 1. Maj 11 P. E. i Tarm. 1. Maj 12 P. E. i Aalborg. 1. Maj 15 P. E. i Odder.

**Holm, A. C.,** f. 15. Febr. 92. Indtr. i Postv. 15. Septbr. 09. Fagpr. 13—64. 1. Maj 13 Mhp. i Vinderup. 1. Marts 17 P. E. i Bælum. 28. April 18 Ass. i Aalborg. Fagpr. 2. Del 21—48. 1. Jul 26 Ass. ved Jbp. 2, Aalborg.

**Holm, A. H.,** f. 11. Aug. 77. Indtr. i Postv. 26. Juni 94. 1. Sept. 02 Ass. i Kbh. 1. Decbr. 05 K. E. 1. Maj 14 B. E. i Kbh. 1. Juni 23 Postkontrolør af 2. Grad i Kbh. 1. Febr. 27 kst. og 1. Maj 27 Postkontrolør af 1. Grad i Kbh. (6.)

**Holm, Frk. A. M.,** f. 4. Novbr. 75 i Horsens. Indtr. i Tlgrv. 12. Septbr. 99. Fagpr. 06—40. 1. Juni 01 Mhp. i Horsens. 1. April 06 Ass. i Horsens.

**Holm, Frk. A. M.,** f. 17. Decbr. 84 i Kbh. Indtr. i Postv. 1. Aug. 02. Fagpr. 06—92. 1. Novbr. 07 Mhp. i Thisted. 1. Maj 11 P. E. i Thisted.

**Holm, C. E.,** f. 13. Maj 68 i Kbh. Indtr. i Postv. 25. Marts 84. 1. Maj 93 kst. B. E. 1. Maj 94 B. E. 1. April 07 K. E. 1. Septbr. 08 B. E. v. Øjbp. 14 Postekspeditør i Espergærde. 1. Maj 15 Postkontrolør af 3. Grad i Aarhus. 1. Oktbr. 16 Post-



kontrolør af 2. Grad i Aarhus. 1. Aug. 20 Postkontrolør af 2. Grad i Kbh. 1. Oktbr. 22 Postmester ved Kbh. 12. (6.)

**Holm, Frk. E.**, f. 19. Juni 00 i Lemvig. Indtr. i Tlgrv. 1. Juni 17. Fagpr. 20—94. 1. Juni 20 Mhp. i Kolding. 1. Juni 23 Ass. ved Otfb.

**Holm, E. C. M.**, f. 29. Juni 66. Indtr. i Postv. 1. Juni 81. 1. Oktbr. 89 P. E. i Ribe. 1. Juni 98 P. E. i Roskilde. 1. Juni 00 B. E. v. Øjbp. 1. Novbr. 10 ved Dp. 1. Juni 14 v. Øjbp., Rønne. 1. Maj 17 Postmester i Bramminge. (6.)

**Holm, H. C.**, f. 20. Jan. 86 i Ranum. Indtr. i Postv. 1. Septbr. 01. Fagpr. 04—69. 1. Febr. 07 Mhp. i Vejle. 1. Maj 11 P. E. i Odense. 1. Maj 12 B. E. i Fredericia. 1. Oktbr. 21 Ass. i Assens. 1. Juli 28 Kontrolør af 2. Grad i Herning. (7.)

**Holm, J. J.**, f. 21. Maj 84. Indtr. 1. Septbr. 11. 1. April 18 Maskinmester. 1. Maj 29 Maskinmester af 1. Grad ved Centralpostbygningen. (7.)

**Holm, K. A.**, f. 30. Marts 03 i Laasby. Indtr. i Tlgrv. 1. Juni 20. Fagpr. 22—98. 1. Juni 23 Mhp. ved Otfb. 1. Juni 26 Ass. ved Otfb. 1. Juli 29 Afl. Ass. ved Opm. 30. Marts 30 Ass. ved Otfb.

**Holm, L. H. N.**, f. 17. Marts 74 i Farum. Indtr. i Postv. 14. Febr. 90. 1. Maj 01 kst. K. E. 1. Juni 02 K. E. 1. Aug. 20 Postkontrolør af 2. Grad i Kbh. 1. Oktbr. 29 Kontrolør af 1. Grad ved Opm. (6.)

**Holm, P. V.**, f. 13. Aug. 02 i Kalundborg. Indtr. i Tlgrv. 1. Septbr. 18. Fagpr. 19—83. 1. Septbr. 19 Mhp. ved Otfb. 1. Septbr. 24 Ass. ved Otfb.

**Holm, Frk. S. M.**, f. 19. Febr. 97 i Lemvig. Indtr. i Tlgrv. 1. Oktbr. 14. Fagpr. 17—84. 1. Juni 17 Mhp. ved Otfb. 1. Oktbr. 20 Ass. ved Otfb.

**Holmblad, E. V.**, cand. mag., R. af Dbg., Kommandør af 2. Grad af den spanske Isabella den Katholskes Orden og af 2. Kl. af den svenske Vasaorden, R. af 1. Kl. af den norske St. Olavsorden, af den svenske Nordstjerneorden og af 1. Kl. af „Finlands hvide Rose“ samt Erindringsmedaillen om Verdenspostforeningens 50-aarige Bestaaen, f. 10. Septbr. 73 i Roskilde. 1. Oktbr. 97 kst. Ass. 27. Oktbr. 98 Ass. 30. Marts 07 Fuldmægtig. 1. April 09 Ekepeditionssekretær. 1. Oktbr. 16 Kontorchef i Generaldirektoratet. (3.)

**Holmblad, N. E.**, cand. polyt., f. 24. Juli 05. 1. April 30 Ingeniørass. i Gdir. (6.)

**Holme, Frk. A. M.**, f. 28. April 99 paa Mejlbj Mark. Indtr. i Tlgrv. 1. Febr. 17. Fagpr. 17—81. 1. Novbr. 17 Mhp. ved Otfb. 1. Febr. 23 Ass. i Aarhus. 1. Febr. til 30. April 25 u. f. Nr. 1. Maj 25 Ass. i Aarhus.

**Holmstrup, Frk. M. T.**, f. 16. Juli 92 i Middelfart. Indtr. i Tlgrv. 1. Septbr. 10. Fagpr. 11—75. 1. Juni 11 Mhp. i Fredericia. 1. Aug. 17 Ass. i Kolding.

**Holst, A. A.**, f. 8. Maj 84 i Grindsted. Indtr. i Postv. 1. Okt. 98. 1. Septbr. 02 Mhp. i Tarm. 1. Juni 00 P. E. i Tarm. 1. Maj 11 Afl.-P. E. i Aarhus. 1. Novbr. 12 Afl.-P. E. i Kbh. 1. Maj 13 P. E. i Roskilde. 1. Aug. 14 B. E. i Struer. 1. Novbr. 23 Ass. ved Jbp. 1., Kbh.

**Holst, C. H. G.**, Løjtnant, f. 1. Juli 79 i Ø. Hassing. Indtr. i Postv. 15. Oktbr. 94. 1. Septbr. 02 Mhp. i Sæby. 1. Juli 05 P. E. i Sæby. 1. Maj 06 B. E. i Fredericia. 1. Aug. til 1. Sept. 20 kst. Postmester i Hjallerup. 23 Postekspeditør i Vedbæk. 1. Juli 24 Postkontrolør af 2. Grad ved Jbp. 3, Aalborg. (7.)

**Holst Christensen, H.**, Løjtnant, f. 13. Novbr. 90 i Gylling. Indtr. i Postv. 15. Septbr. 08. Fagpr. 12—82. 1. Maj 12 Mhp. i Kbh. 1. Decbr. 15 P. E. i Slangerup. 27. April 19 K. E. 1. Septbr. 19 u. f. Nr. 1. Oktbr. 19 Ass. i Kbh. Fagpr. 2. Del 20—49.

**Holst Christensen, W.**, f. 27. Aug. 91. Indtr. i Postv. 1. Sept. 07. Fagpr. 11—61. 1. Maj 11 Mhp. i Ringe. 1. Septbr. 16 K. E. 1. Febr. til 1. Marts 23 kst. Postmester i Vanløse. Fagpr. 2. Del 24—53. 1. Juni 25 Ass. ved Jbp. 1, Kbh.

**Holt, Frk. F. E. A.**, f. 26. Novbr. 93 i Fredericia. Indtr. i Tlgrv. 1. Septbr. 11. Fagpr. 12—76. 1. Juni 12 Mhp. i Fredericia. 1. Decbr. 18 Ass. ved Otfb.

**Holte, Th. J.**, f. 4. Juli 88. Indtr. i Postv. 1. Septbr. 04. Fagpr. 07—92. 1. Novbr. 07 Mhp. i Kbh. 1. Aug. 13 K. E. 1. Maj 21 Afl. Ass. i Kbh. 1. Maj 24 Ass. i Kbh.

**Holtved, H. C.**, Stationsiorstander, f. 22. Aug. 68 i Boller pr. Horsens. Indtr. i Postv. 24. Septbr. 85. 1. Maj 92 P. E. i Slagelse. 1. Juli 97 B. E. ved Njbp. 1. Marts 01 ved Dp. 1. Juli 07 Postmester i Glumsø. 1. Aug. 11 Postmester i Humble. (7.)

**Honoré, A. D.**, f. 4. Febr. 72 i Fredericia. Indtr. i Tlgrv. 11. Maj 86. 1. Novbr. 86 Mhp. i Fredericia. 1. April 95 Tfist. i Fredericia. 1. Oktbr. 97 Tfist. i Kbh. 1. Juli 19 Overtelegrafist i Kbh. 1. Novbr. 21 Kontrolør af 1. Grad ved Otfb. (6.)

**Honoré, K. A.**, f. 28. Aug. 01 i Fredericia. Indtr. i Tlgrv. 1. Septbr. 18. Fagpr. 19—74. 1. Maj 19 Mhp. i Fredericia. 1. Septbr. 24 Ass. i Fredericia.

**Honoré, Fru K. M.**, f. 23. Juni 00 i Vinding. Indtr. i Tlgrv. 1. Decbr. 19. Fagpr. 22—97. 1. Decbr. 22 Mhp. i Fredericia. 1. Decbr. 25 Ass. i Fredericia. 1. Aug. 27 Ass. i Aabenraa. 1. April 29 Ass. ved Otfb.

**Honoré, L. E. le Fèvre**, f. 15. Marts 04 i Fredericia. Indtr. i Tlgrv. 16. Septbr. 22. Fagpr. 25—93. 1. Oktbr. 25 Mhp. i Fredericia. 19. Septbr. 27 i Aabenraa. 1. Oktbr. 28 Afl. Ass. i Aabenraa. 1. April 29 Ass. ved Otfb. •

**Honoré, S. A. le Fèvre**, f. 13. Aug. 99 i Fredericia. Indtr. i Tlgrv. 9. Juni 17. Fagpr. 20—91. 1. Juli 20 Mhp. i Fredericia. 1. Juli 23 Ass. i Fredericia.

**Hooge Knudsen, F. V.**, f. 6. Febr. 78 i Karrebæksminde. Indtr. i Postv. 17. Juli 93. 1. Septbr. 02 Mhp. i Næstved. 1. Juli 03 P. E. i Sakskøbing. 1. Jan. til 1. Marts 11 kst. Postmester i Sakskøbing. 1. Febr. 26 Postmester i Terndrup. (7.)

**Hornhaver, C. H.**, f. 11. Oktbr. 92. Indtr. i Postv. 15. Septbr. 08. Fagpr. 12—71. 1. Maj 12 Mhp. i Nykøbing S. 1. Novbr. 17 K. E. 28. April 18 Afl.-P. E. i Kbh. 1. Maj 21 Afl. Ass. ved Opm. Fagpr. 2. Del 24—43. 1. Juni 24 Ass. ved Jbp. 1, Kbh. 1. Juni 30 Afl. Ass. ved Opm.

**Hove, A. A.**, f. 27. Novbr. 91 i Thisted. Indtr. i Postv. 15. Septbr. 08. Fagpr. 12—84. 1. Maj 12 Mhp. i Thisted. 1.

Decbr. 16 P. E. i Fjerritslev. 29. April 17 P. E. i Thisted.  
Fagpr. 2. Del 18—53. 1. April 20 Ass. i Generaldir. 1. Febr.  
22 Ass. i Kbh.

**Hove, Th. V.**, Intendant, f. 28. Febr. 64. Indtr. i Postv. 6.  
Septbr. 80. 1. Juli 88 Kontorarbejder. 29. Maj 89 K. E. 11.  
Postekspeditør i Humlebæk. 1. Septbr. 23 Postmester ved Kbh.  
14. (7.)

**Hovgaard, Fru H. K.**, f. 10. Maj 90 i Holstebro. Indtr. i  
Tlgrv. 29. Septbr. 08. Fagpr. 12—65. 1. Juni 12 Mhp. i Aar-  
hus. 1. Juni 15 Ass. i Aarhus.

**Hulbeck, Frk. E. J. B.**, f. 26. Juni 95 i Næstved. Indtr. i  
Tlgrv. 1. Febr. 15. Fagpr. 15—82. 1. Novbr. 15 Mhp. i Ny-  
køb. F. 1. Febr. 21 Ass. ved Otffb. 1. April 25 Ass. i Næstved.

**Hulegaard, G.**, f. 4. Oktbr. 90 i Kbh. Indtr. i Postv. 1. Sept.  
07. Fagpr. 11—74. 1. Maj 11 Mhp. i Kbh. 1. April 16 K. E.

**Hulegaard, K. V. A.**, Løjtnant, f. 29. Oktbr. 85. Indtr. i  
Postv. 1. Novbr. 02. Fagpr. 06—94. 1. Maj 07 Mhp. i Kbh.  
1. Marts 12 K. E. 1. Maj 26 Postkontrolør af 2. Grad i Kbh. (7.)

**Hunnerup, Frk. E. M. S.**, f. 19. Maj 01 i Hjørring. Indtr. i  
Tlgrv. 1. Septbr. 18. Fagpr. 19—77. 1. Maj 19 Mhp. i Hjør-  
ring. 1. Septbr. 24 Ass. i Hjørring. Postfagpr. 30—48.

**Hvas, E.**, f. 19. Aug. 03 i Frederikshavn. Indtr. i Tlgrv. 15.  
Maj 19. Fagpr. 21—97. 1. Juni 22 Mhp. i Fredericia. 1. Ju-  
ni 25 Ass. i Fredericia.

**Hviid-Nielsen, N. L.**, f. 27. Oktbr. 01 i Stevnstrup. Indtr. i  
Postv. 1. Septbr. 18. 1. Novbr. 18 Elev i Hadsten. Fagpr. 1.  
Del 21—66. 1. Septbr. 21 Aflmhp. i Fredericia. 1. Septbr. 24  
Afl. Ass. i Hjørring. 1. Oktbr. 25 Ass. i Jellinge.

**Hvidberg, N. K. K.**, f. 22. Septbr. 11 i København. Indtr. i  
Post- og Tlgrv. 1. Septbr. 30. 10 Novbr. 30 Elev i Helsingør.

**Hvidtfeldt, A. L.**, f. 11. Maj 90 i Kolding. Indtr. i Postv. 15.  
Septbr. 08. Fagpr. 12—46. 1. Maj 12 Mhp. i Kbh. 1. Novbr.  
15 P. E. i Skanderborg. 1. Oktbr. 18 K. E.

**Hyding, A.**, f. 31. Maj 84 i Køge. Indtr. i Tlgrv. 27. Aug.  
00. Fagpr. 04—77. 1. April 01 Mhp. i Kbh. 1. Jan. 05 Tfist.  
i Kbh. 7. Novbr. 05 Tfist. i Telegrafdir. 1. April 08 Ass. i Te-  
legrafdir. 1. Marts 24 Materialforvalter i Materieldepotet. (6.)

**Hyldahl, O. T. C.**, f. 24. Oktbr. 89. Indtr. i Postv. 21. Febr.  
06. Fagpr. 10—66. 1. Maj 10 Mhp. i Haslev. 1. April 15  
K. E.

**Høck, H. S. N.**, f. 18. Jan. 70 i Fredericia. Indtr. i Tlgrv.  
7. Aug. 85. 1. Jan. 86 Mhp. i Fredericia. 1. Juni 93 Tfist. i  
Fredericia. 1. Jan. 18 Overtelgrafist i Randers. 1. Juni 19  
Overtelgrafist i Fredericia. 1. Oktbr. 19 Kontrolør af 2. Grad  
og 1. Aug. 21 Kontrolør af 1. Grad i Fredericia. (6.)

**Høeg, E. B.**, f. 18. April 03 i Fredericia. Indtr. i Tlgrv. 16.  
Aug. 19. Fagpr. 21—90. 1. Septbr. 22 Mhp. i Fredericia. 1.  
Septbr. 25 Ass. i Fredericia. 15. Novbr. 28 Ass. ved Blaavand  
Radio.

**Høeg, Frk. E. M. B.**, f. 9. Oktbr. 95 i Fredericia. Indtr. i  
Tlgrv. 1. Septbr. 13. Fagpr. 14—94. 1. Juni 14 Mhp. i Fre-  
dericia. 1. Okt. 19 Ass. i Fredericia. 1. Maj 22 Ass. ved Otffb.

**Høeg, O. B.**, f. 20. April 97 i Fredericia. Indtr. i Tlgrv. 1.

Novbr. 15. Fagpr. 16—83. 1. Aug. 16 Mhp. i Fredericia. 1. Novbr. 21 Ass. ved Otfb.

**Høeg, V.**, Løjtnant, f. 20. Septbr. 68 i Nibe. Indtr. i Postv. 1. Jan. 88. 1. Juli 97 P. E. i Herning. 1. Juni 00 P. E. i Randers. 1. Juni 01 P. E. i Sorø. 1. Septbr. 02 K. E. 12 Postekspeditør i Vedbæk. 1. Juni 19 Postkontrolør af 2. Grad i Kbh. (7.)

**Høgelund, J. C. A.**, f. 2. Juli 77 i Kbh. Indtr. i Postv. 2. Maj 93. 1. Septbr. 02 Mhp. i Kbh. 1. Aug. 03 B. E. i Kbh. 5. Nov. 11 til 1. Maj 13 kst. Postmester i Askeby. 16 Postekspeditør i Espergærde. 1. Juni 19 Postkontrolør af 2. Grad i Fredericia. 1. Febr. 24 Postkontrolør af 2. Grad i Roskilde. 1. Oktbr. 27 Postmester i Ballerup. (7.)

**Høgsbro, O.**, cand. phil., Løjtnant, f. 28. Marts 05 i Odense. Indtr. i Tlgrv. 16. Aug. 20. Fagpr. 23—90. 1. Septbr. 23 Mhp. ved Otfb. 1. Septbr. 26 Ass. ved Otfb.

**Høgsbro, Frk. P.**, f. 23. Maj 00 i Lendemark. Indtr. i Tlgrv. 1. April 16. Fagpr. 16—102. 1. Jan. 17 Mhp. ved Otfb. 1. April 22 Ass. i Rønne. 1. Oktbr. 22 Ass. ved Otfb. Postfagpr. 29—49.

**Høi, Fru E. J. S.**, f. 26. Febr. 02 i Slagelse. Indtr. i Postv. 1. Septbr. 18. 1. Novbr. 18 Elev i Næstved. Fagpr. 1. Del 22—58. 1. Marts 22 Aflmhp. i Odense. 1. Marts 25 Afl. Ass. i Næstved. 1. Oktbr. 27 Ass. i Nyborg.

**Høiby, A. R.**, f. 26. Aug. 04 i Kbh. Indtr. i Tlgrv. 17. Maj 20. Fagpr. 22—88. 1. Juni 23 Mhp. ved Otfb. 1. Juni 26 Ass. i Nakskov.

**Højgaard, P. J. Th. L.**, f. 26. Dec. 86 i Ø. Brønderslev. Indtr. i Postv. 3. Febr. 06. 1. Septbr. til 1. Novbr. 08 kst. Postmester i Ørbæk. Fagpr. 10—83. 1. Maj 10 Mhp. i Middelfart. 1. Maj 14 P. E. i Fredericia. 1. Oktbr. 16 P. E. i Skelskør. 1. Marts til 1. April 27 kst. Postmester i Skelskør. 1. Juni til 1. Juli 27 kst. Postmester i Glumsø.

**Højsholt, J. M.** f. 9. Decbr. 92 i Aarup. Indtr. i Postv. 1. April 11. Fagpr. 14—42. 1. Novbr. 15 Mhp. i Stubbekøbing. 1. April 18 P. E. i Hurup. 1. Marts til 1. April 24 kst. Postmester i Hurup.

**Hørlyck, J. J.**, f. 27. Febr. 99 i Bastrup. Indtr. i Tlgrv. 1. Oktbr. 14. Fagpr. 15—63. 1. Juli 15 Mhp. i Thisted. 1. Okt. 20 Ass. ved Otfb. 17. Febr. 29 Afl. Ass. ved Opm. Postfagpr. 29—39.

**Hørlyck, P. A.**, f. 22. Decbr. 04 i Bastrup. Indtr. i Tlgrv. 16. Aug. 20. Fagpr. 23—70. 1. Septbr. 23 Mhp. i Stege. 1. Septbr. 26 Ass. ved Otfb. Postfagpr. 29—47. 31. Marts 29 Afl. Ass. ved Opm. 1. Oktbr. 29 Afl. Ass. i Roskilde. 1. Maj 30 Afl. Ass. i Fredericia T.

**Høvring, Frk. G.**, f. 21. Juni 02 i Grenaa. Indtr. i Postv. 1. Marts 19. 1. Maj 19 Elev i Brørup. Fagpr. 1. Del 22—75. 1. Marts 22 Afl. Mhp. i Ribe. 1. Marts 25 Ass. i Ærøskøbing. 1. Maj 27 Afl. Ass. i Ringsted. 1. Novbr. 28 Afl. Ass. i Vordingborg. 27. April 30 Ass. i Sønderborg.

**Høvring, K.**, f. 13. Jan. 94 i Fredericia. Indtr. i Postv. 1. April 11. Fagpr. 14—68. 1. Marts 15 Mhp. i Bogense. 1. Febr.

19 Ass. i Lunderskov. Tj. ved C. I. S. 1. Juni 20 Ass. i Løgumkloster.

**Høvring, O. V.**, f. 10. Jan. 96. Indtr. i Postv. 1. Oktbr. 13. Fagpr. 16—74. 1. Juni 19 Mhp. i Masned Sund. 1. Oktbr. 19 Ass. i Masned Sund. 25. Oktbr. 20 Afl. Ass. i Rinkenæs. 15. Jan. 24 Ass. i Graasten. Fagpr. 2. Del 27—37.

**Høytrup, Fru E. B.**, f. 13. Aug. 02 i Kerteminde. Indtr. i Postv. 1. Septbr. 18. 1. Novbr. 18 Elev i Kerteminde. Fagpr. 1. Del 21—93. 1. Septbr. 21 Mhp. i Kerteminde. 1. Septbr. 24 Afl. Ass. i Holbæk. 1. Maj 28 Afl. Ass. i Kerteminde.

**Håkansson, E. G. V.**, f. 1. Juni 89. Indtr. i Postv. 18. Jan. 07. Fagpr. 11—65. 1. Maj 11 Mhp. i Kbh. 1. Maj 15 P. E. i N. Alslev. 1. Maj 16 K. E. Fagpr. 2. Del 21—48. 1. Maj 24 Ass. ved Jbn. 1, Kbh. 1. Maj 30 Afl. Ass. ved Oprn.

**Ibsen, A. C. K.**, Løjtnant, f. 26. Aug. 91 i Slagelse. Indtr. i Tlgrv. 10. Aug. 07. Fagpr. 10—67<sup>2</sup>/<sub>3</sub>. 1. Maj 10 Mhp. i Korsør. 1. Septbr. 16 Ass. ved Otfb. 1. April 21 til 31. Marts 22 u. f. Nr. 1. April 22 Ass. ved Otfb.

**Ibsen, Frk. A. O.**, f. 14. Maj 01 i Aarhus. Indtr. i Tlgrv. 1. Jan. 19. Fagpr. 19—103. 1. Septbr. 19 Mhp. i Aarhus. 1. Jan. 25 Ass. i Aarhus.

**Ibsen, A. S.**, f. 22. Juni 66. Indtr. i Postv. 1. Juli 86. 1. Juni 93 kst. K. E. 1. Juni 94 K. E. 10 Postekspeditør i Vedbæk. 1. Maj kst. og 1. Juni 17 Postmester i Knebel. 1. Juli 21 Postmester i Græsted. (7.)

**Ibsen, Fru E. C.**, f. 26. Maj 99 i Aarhus. Indtr. i Tlgrv. 2. Febr. 17. Fagpr. 17—87. 1. Novbr. 17 Mhp. i Aarhus. 1. Marts 23 Ass. i Fredericia.

**Ibsen, Frk. G.**, f. 28. Juli 08 i Hellerup. Indtr. i Post- og Tlgrv. 1. Septbr. 30. 10. Novbr. 30 Elev i Hillerød.

**Ibsen, H.**, f. 23. Aug. 09 i Rønne. Indtr. i Post- og Tlgrv. 1. Septbr. 30. 10. Novbr. 30 Elev i Slagelse.

**Ibsen, J. C. J. E.**, f. 8. Aug. 91 i Sdr. Onsild. Indtr. i Tlgrv. 24. Juli 09. Fagpr. 12—77. 1. Juni 12 Mhp. i Fredericia. 1. Septbr. 16 Ass. i Fredericia. 1. Novbr. 17 Ass. ved Otfb. 1. Novbr. 19 Ass. i Fredericia.

**Ilslev, A. B.**, f. 3. Febr. 78 i Kbh. Indtr. i Tlgrv. 15. Febr. 95. 1. Aug. 95 Mhp. i Kbh. 1. Maj 01 Tfist. i Telegrafdir. 1. April 08 Ass. i Telegrafdir. 1. Juli 17 Fuldmægtig i Gdir. (6.)

**Ingeholm, J. K.**, f. 14. Novbr. 77 i Svendborg. 12—24 Sekretær og 24—25 Formand for „Dansk Telegrafforening“ Indtr. i Tlgrv. 4. Septbr. 93. 1. Decbr. 93 Mhp. i Svendborg. 1. Maj 00 Tfist. i Odense. 30. Juli 01 Tfist. i Kbh. 1. Juli 19 Overtelegrafist af 2. Grad i Kbh. 1. April 26 Telegrafinspektør i Gdir. 15. Novbr. 27 Telegrafinspektør i 3 Overinsp. Distrikt. 1. Novbr. 28 Postmester i Saksøbing. (5.)

**Ingeholm, K. D.**, f. 24. Septbr. i Kbh. Indtr. i Tlgrv. 1. Nov. 15. Fagpr. 16—100. 1. Aug. 16 Mhp. ved Otfb. 1. Novbr. 21 Ass. ved Otfb. Postfagpr. 29—45.

**Ingels, Frk. D. M. O.**, f. 7. Decbr. 00 i Esbjerg. Indtr. i Tlgrv. 2. Febr. 17. Fagpr. 17—98. 1. Novbr. 17 Mhp. i Ringkøbing. 1. Marts 23 Ass. i Esbjerg. 1. Oktbr. 26 Ass. ved Otfb. Postfagpr. 29—51.

**Ingildsen, V.**, f. 9. Oktbr. 98. Indtr. i Postv. 1. Oktbr. 14. Fagpr. 17—62. 1. Oktbr. 19 Mhp. i Allingaabro. 1. Oktbr. 20 Afl. Ass. i Randers. 1. Marts 22 Afl. Ass. ved Opm.

**Ishøy, H. V. E.**, f. 6. Marts 70 i Marstal. Indtr. i Postv. 1. Decbr. 86. 1. Decbr. 95 P. E. i Ribe. 1. Septbr. 98 B. E. i Struer. 1. Jan. 03 B. E. i Nyborg. 13 Postmester paa Hammershus. 1. Juli 16 Postmester i Karby. 1. Novbr. 21 Postmester i Ærøeskøbing. (6.)

**Iversen, A. R.**, f. 31. Marts 91 i Silkeborg. Indtr. i Postv. 1. Septbr. 07. Fagpr. 11—93. 1. Maj 11 Mhp. i Horsens. 1. April 16 Afl.-P. E. i Aarhus. 1. Oktbr. 18 P. E. i Skanderborg. 16. Maj 20 B. E. Fagpr. 2. Dei 21—61. 1. Decbr. 25 Ass. i 4. Overpostinsp., Aalborg.

**Iversen, C. S.**, f. 18. Novbr. 01 i Nybølle. Indtr. i Tlgrv. 1. Septbr. 17. Fagpr. 18—86. 1. Juni 18 Mhp. i Odense. 1. Septbr. 23 Ass. ved Otfb. Postfagpr. 30—52. 30. Marts 30 Afl. Ass. ved Opm.

**Iversen, F. K.**, f. 2. Marts 94. Indtr. i Postv. 1. Marts 10. Fagpr. 13—44. 1. Maj 13 Mhp. i Horslunde. 1. April 19 Ass. i Fakse. 17. Juli 21 Ass. i Præstø.

**Iversen, Frk. G.**, f. 10. Maj 01 i Aalborg. Indtr. i Tlgrv. 1. Septbr. 17. Fagpr. 18—83. 1. Juni 18 Mhp. i Aarhus. 1. Sept. 23 Ass. i Aarhus.

**Iversen, K. A.**, f. 16. Aug. 83. Indtr. i Postv. 1. Oktbr. 99. Fagpr. 03—50. 1. Maj 05 Mhp. i Nakskov. 1. Maj 09 P. E. i Thisted. 1. Decbr. 10 P. E. i Odense. 1. Novbr. 12 B. E. i Kbh.

**Iversen, N. M.**, f. 29. Maj 79 i Stoustrup. Indtr. i Tlgrv. 9. Novbr. 95. Fagpr. 00—48. 1. Aug. 96 Mhp. i Fredericia. 1. Juli 03 Tfist i Fredericia. 1. Septbr. 21 Kontrolør af 2. Grad i Fredericia. 1. April 30 Kontrolør af 1. Grad i Fredericia T. (6.)

**Iversen, W. A.**, R. af Dbg., f. 13. Jan. 62 i Horsens. Indtr. i Postv. 12. Jan. 77. 24. Maj 86 B. E. 03 og 08 Postekspeditør i Vedbæk. 1. Maj 09 Postmester i Tranebjerg. 1. Juni 21 Postmester i Silkeborg. (4.)

**Jacobsen, A. T. V.**, f. 12. Novbr. 83 i Magleby pr. Borre. Indtr. i Postv. 22. Juli 00. Fagpr. 04—42. 1. Septbr. 06 Mhp. i Nysted. 1. Maj 10 P. E. i Kerteminde. 1. Febr. til 1. Marts 21 kst. Postmester i Kerteminde.

**Jacobsen, B. C. H.**, f. 24. Marts 00 i Struer. Indtr. i Tlgrv. 2. Febr. 17. Fagpr. 17—77. 1. Novbr. 17 Mhp. i Nakskov. 1. Marts 23 Ass. i Fredericia.

**Jacobsen, C.**, f. 15. Aug. 97. Indtr. i Postv. 1. Oktbr. 15. Fagpr. 19—77. 1. Oktbr. 19 Aflmhp. ved Opm. 1. Oktbr. 21 Ass. i Maribo. 1. Oktbr. 27 Afl. Ass. ved Opm. 1. Septbr. 28 Ass. i Girokt. Fagpr. 2. Del 30—37.

**Jacobsen, Frk. G. E. B.**, f. 26. Jan. i Varde. Indtr. i Tlgrv. 12. Aug. 09. Fagpr. 11—69. 1. Juni 11 Mhp. i Esbjerg. 1. Febr. 18 Ass. ved Otfb. 1. Juli 27 Ass. ved Opm. 1. Jan. 29 Ass. ved Otfb.

**Jacobsen, H. E.**, f. 4. Novbr. 03 i Kbh. Indtr. i Tlgrv. 1. Maj 19. Fagpr. 21—79. 1. Maj 22 Mhp. ved Otfb. 1. Maj 25 Ass. ved Otfb.

**Jacobsen, J.**, Løjtnant, f. 27. Maj 91 i Varde. Indtr. i Postv. 1. Septbr. 07 i Varde. Fagpr. 11—66. 1. Maj 09 Mhp. i Lunderskov. 1. Juni 16 P. E. i Ringsted. 1. Oktbr. 16 Afl.-P. E. i Odense. 1. Aug. 19 Ass. i Kolding. Fagpr. 2. Del 21—51. 1. Maj 27 Afl. Ass. ved Opm. 1. Novbr. 27 Ass. ved Jbp. 1., Kbh.

**Jacobsen, K. L. J. V.**, f. 3. Marts 93. Indtr. i Postv. 1. Oktbr. 10. Fagpr. 14—72. 1. Maj 15 Mhp. i Varde. 1. April 18 P. E. i Bogense. Fagpr. 2. Del 25—54.

**Jacobsen, L. J. C. V.**, f. 22. Juli 73 i Viborg. Indtr. i Postv. 1. April 91. 1. April 01 P. E. i Aalborg. 1. Oktbr. 16 P. E. i 4de Postinspektorat, Aalborg. 1. Aug. 20 Fuldmægtig ved 4. Overpostinspektoratet, Aalborg. 1. Oktbr. 25 Postmester i Haderslev. (4.)

**Jacobsen, Frk. M. M.**, f. 30. Marts 95 i Viborg. Indtr. i Tlgrv. 7. Jan. 13. Fagpr. 16—88. 1. Aug. 16 Mhp. i Aarhus. 1. Novbr. 19 Ass. i Viborg. 1. Novbr. 26 Ass. i Aarhus.

**Jacobsen, Fru O. M.**, f. 12. Maj 87 i Assens. Indtr. i Tlgrv. 25. Juli 05. Fagpr. 10—64<sup>1/6</sup>. 1. Septbr. 07 Mhp. i Frederikshavn. 1. Juni 12 Ass. i Randers. 1. Oktbr. 14 Ass. ved Otfb.

**Jacobsen, P. V. B.**, f. 11. Maj 86 i Varde. Indtr. i Postv. 1. Septbr. 02. Fagpr. 06—63. 1. Juni 07 Mhp. i Kbh. 1. Maj 13 P. E. i Nysted. 1. Maj 16 K. E.

**Jacobsen, R.**, f. 29. Jan. 94 i Rønne. Indtr. i Postv. 1. Oktbr. 12. Fagpr. 15—85. 1. Novbr. 17 Mhp. i Rønne. 1. Oktbr. 19 Ass. i Aakirkeby. 1. Oktbr. til 1. Novbr. 24 kst. Postmester i Aakirkeby.

**Jacobsen, S.**, cand. phil., f. 24. Novbr. 89. Indtr. i Postv. 10. Juli 07. 1. Maj 10 i Kbh. Fagpr. 11—63. 1. Maj 11 Mhp. i Kbh. 1. Juli 15 K. E. 1. Oktbr. 27 Ass. i Gdir. (Girokt.)

**Jacobsen, Fru S. G.**, f. 27. Juni 88 i Aaker. Indtr. i Tlgrv. 1. Novbr. 07. Fagpr. 10—64<sup>1/12</sup>. 1. Febr. 10 Mhp. ved Otfb. 1. Juli 13 Ass. ved Otfb.

**Jacobsen, Fru T. B.**, f. 16. Novbr. 03 i Uldum. Indtr. i Tlgrv. 1. Decbr. 19. Fagpr. 22—84. 1. Decbr. 22 Ass. ved Otfb. 10 Aug. 27 Ass. ved Opm. 15. Jan. 28 Ass. ved Otfb.

**Jacobsen, Fru U. M. A.**, f. 24. Marts 93 i Kbh. Indtr. i Tlgrv. 1. Septbr. 10. Fagpr. 11—85. 1. Juni 11 Mhp. ved Otfb. 1. April 18 Ass. ved Otfb.

**Jacobsen, V. J.**, f. 2. Oktbr. 92 i Kbh. Indtr. i Postv. 1. Marts 10. Fagpr. 13—78. 1. Novbr. 13 Mhp. i Tranebjerg. 1. Novbr. 17 K. E. 1. Novbr. 18 P. E. paa Overpm. Kontor. Fagpr. 2. Del 20—51. 5. Oktbr. 24 Ass. i Kbh. 16. Marts til 1. Maj 29 kst. Driftsbestyrer ved Postautomobilerne.

**Jacobsen, A. J. F.**, f. 15. Oktbr. 97 i Frederikshavn. Indtr. i Postv. 1. Oktbr. 13. Fagpr. 16—88. 1. Oktbr. 18 Mhp. i Sæhv. 1. Oktbr. 19 Afl. Ass. i Aalborg. Fagpr. 2. Del 24—57. 1. Novbr. 29 Ass. ved Jbp. 2., Aalborg.

**Jacobsen, Frk. H.**, f. 12. Febr. 99 i Esbjerg. Indtr. i Tlgrv. 2. Febr. 17. Fagpr. 17—109. 1. Novbr. 17 Mhp. ved Otfb. 1. Marts 23 Ass. ved Otfb. Postfagpr. 29—58.

**Jacobsen, H. L.**, f. 6. Jan. 77 i Dagebøl. Indtr. i tysk Posttj. 17. Aug. 94. 1. April 05 Postass. (etatsmæssig). 1. April 10

Ober-Postass. 20. Marts 19 Postsekretær. 1. Juni 20 dansk Ass. i Tønder.

**Jakobsen, Frk. K.**, f. 17. Aug. 38 i Struer. Indtr. i Tlgrv. 2. Aug. 05. Fagpr. 10—75<sup>7</sup>/<sub>3</sub>. 1. Juli 07 Mhp. i Aarhus. 1. Septbr. 13 Ass. i Aarhus. 1. Decbr. 20 Ass. i Haderslev. 1. Septbr. 24 Ass. i Aarhus.

**Jakobsen, R.**, f. 17. Marts 92. 1. Maj 14 Reservepostbud i Kbh. 1. Juni 17 Postbud i Kbh. Fagpr. for Postbude 20—52. 1. Aug. 20 Overpakmester ved Jbp. 1. 1. Jan. 22 Elev i Slagelse. Fagpr. 1. Del 23—94. 1. April 23 Aflmhp. i Slagelse. 1. April 24 Ass. i Kalundborg. Fagpr. 2. Del 26—55. 1. Maj 29 Ass. ved Jbp. 1., Kbh.

**Jannik, J. V.**, f. 1. Novbr. 95 i Bred. Indtr. i Tlgrv. 1. Maj 19. Fagpr. 20—82. 1. Juli 21 Mhp. ved Otfb. 1. Juli 24 Ass. i Gdir. 1. Juli 28 Ass. ved Radioingtj. 1. April 30 udenf. Nr.

**Jannik, Fru O. M. K.**, f. 5. Septbr. 97 i Aarhus. Indtr. i Tlgrv. 1. Febr. 15. Fagpr. 15—99. 1. Novbr. 15 Mhp. i Aarhus. 1. Febr. 22 Ass. ved Otfb. 4. Febr. 24 Ass. i Gdir. 22. April 28 Ass. ved Otfb.

**Jansen, C. Th. F.**, f. 24. Febr. 68 i N. Dalby. Indtr. i Postv. 1. Maj 85. 1. Marts 92 P. E. i Fredensborg. 1. Juni 95 P. E. i Aarhus. 1. April 98 P. E. i Vordingborg. 1. Juli 01 Postmester i Glumsø. 1. Juni 07 Postmester i Gilleleje. 1. Maj 17 Postmester i Glostrup. (6.)

**Jansen, J. P.**, Løjtnant, f. 3. Septbr. 85 i Sundby-Øster. Indtr. i Tlgrv. 26. Febr. 03. Fagpr. 07—65<sup>7</sup>/<sub>12</sub>. 1. April 05 Mhp. i Kbh. 1. Febr. 08 Tfist. i Kbh. 1. Marts 13 Ass. i Telegrafdir. 1. Septbr. 20 Fuldmægtig i Gdir. (6.)

**Janssen, Frk. E. J.**, f. 4. Decbr. 69 paa Frederiksberg. Indtr. i Tlgrv. 30. Septbr. 87. 1. Oktbr. 91 Mhp. i Næstved. 1. Juni 96 Ass. i Næstved. 1. April 98 Ass. ved Otfb.

**Jelnes, J.**, f. 15. Maj 81 i Skern. Indtr. i Postv. 9. Aug. 98. 1. Septbr. 02 Mhp. i Lunderskov. 1. Oktbr. 05 i Brønderslev. 1. Juli 09 K. E. 1. Novbr. 24 Postkontrolør af 2. Grad ved Omk. (7.)

**Jensen, A.**, Kaptajn, f. 1. Juni 86 i Brøndsted. Indtr. i Postv. 2. Septbr. 02. Fagpr. 05—83. 1. Maj 06 Mhp. i Kbh. 1. Juni 11 K. E. 1. Febr. 27 Postkontrolør af 2. Grad ved Postv. Oplysningskontor. (7.)

**Jensen, A.**, f. 17. Septbr. 85 i N. Aaby. Indtr. i Postv. 12. Febr. 03. Fagpr. 08—62. 1. Maj 08 Mhp. i N. Aaby. 1. Maj 13 P. E. i Nykøbing J.

**Jensen, A.**, f. 8. April 92 i Eskelund, Brørup. Indtr. i Postv. 1. Septbr. 07 i Vejen. Fagpr. 11—101. 1. Maj 11 Mhp. i Grenaa. 1. Maj 17 Afl. P. E. i Odense. Fagpr. 2. Del 19—64. 1. Novbr. 20 Ass. i Gpd. 1. Maj 26 Postkontrolør af 2. Grad i Thorshavn. 1. Juni 29 Kontrolør af 1. Grad i Thorshavn. (6.)

**Jensen, Fru Asta**, f. 4. Jan. 92 i Kbh. Indtr. i Tlgrv. 5. Sept. 08. Fagpr. 10—69<sup>11</sup>/<sub>12</sub>. 1. Jan. 11 Mhp. i Nykøbing F. 1. Decbr. 12 til 31. Aug. 19 ude af Tlgrv. 1. Septbr. 19 Mhp. i Marstal. 1. Juli 21 Ass. i Stege. 1. Oktbr. 25 Ass. i Nakskov.

**Jensen, Fru Astrid**, f. 13. Febr. 90 i Thisted. Indtr. i Tlgrv.



1. April 07. Fagpr. 10—85<sup>2</sup>/<sub>3</sub>. 1. Maj 10 Mhp. i Thisted. 1. Marts 15 Ass. ved Otfb. 1. Maj 19 Ass. i Skagen.

**Jensen, A. B.**, f. 28. Aug. 03 i Hundeleve. Indtr. i Tlgrv. 16. Aug. 20. Fagpr. 23—84. 1. Septbr. 23 Mhp. i Hjørring. 1. Septbr. 26 Ass. ved Otfb.

**Jensen, Frk. A. F.**, f. 11. April 01 i Silleshoved. Indtr. i Tlgrv. 1. Jan. 19. Fagpr. 19—85. 1. Septbr. 19 Mhp. i Esbjerg. 1. Jan. 25 Ass. i Esbjerg. 15. Novbr. 28 Afl. Ass. i Vejen. Postiagpr. 30—42. 1. Maj 30 Ass. i Esbjerg.

**Jensen, A. H.**, f. 16. Marts 99 i Skodsbøll. 1. Septbr. 20 Elev i Sommersted. Fagpr. 1. Del 23—83. 1. Septbr. 23 Aflmhp. i Fredericia. 1. Septbr. 26 Afl. Ass. i Viborg. 10. Septbr. 28 Afl. Ass. i Hobro. Fagpr. 2. Del 30—41.

**Jensen, A. J.**, f. 19. Decbr. 03 i Horsens. Indtr. i Tlgrv. 16. Aug. 20. Fagpr. 23—104. 1. Septbr. 23 Mhp. i Fredericia. 1. Septbr. 26 Ass. i Fredericia.

**Jensen, Fru A. J.**, f. 6. Juli 02 i Fredericia. Indtr. i Tlgrv. 1. Jan. 19. Fagpr. 19—96. 1. Septbr. 19 Mhp. i Aarhus. 1. Jan. 25 Ass. i Fredericia.

**Jensen, A. K.**, f. 17. Novbr. 98 i Agri. Indtr. i Postv. 1. Oktbr. 15. Fagpr. 19—83. 1. Oktbr. 19 Mhp. i Mørke. 1. Oktbr. 21 Ass. i Mørke. 1. Oktbr. 22 Ass. i Vejle. Fagpr. 2. Del 27—51. 1. Maj 27 Afl. Ass. i Aarhus. 1. Maj 30 Ass. ved Jbp. 2, Frcia.

**Jensen, A. O.**, f. 25. Aug. 80. Indtr. i Postv. 17. April 00. Fagpr. 03—57. 1. Decbr. 05 Mhp. i Roskilde. 1. Maj 09 P. E. i Aarup. 1. Maj 10 P. E. i Lunderskov. 1. Marts 16 P. E. i Nykøbing F. 1. Novbr. 30 Postmester i Mariager. (7.)

**Jensen, A. P. L.**, f. 5. Aug. 01 i Fredericia. Indtr. i Tlgrv. 1. Septbr. 17. Fagpr. 18—85. 1. Oktbr. 18 Mhp. i Randers. 1. Septbr. 23 Ass. i Fredericia. 1. Jan. 25 Ass. i Ringkøbing. 1. Juni 25 Ass. i Fredericia.

**Jensen, Frk. A. S.**, f. 27. Oktbr. 02 i Frederikshavn. Indtr. i Tlgrv. 16. Aug. 19. Fagpr. 21—88. 1. Septbr. 22 Mhp. ved Otfb. 1. Septbr. 25 Ass. i Frederikshavn. 1. Maj 28 Afl. Ass. i Grenaa. 1. Decbr. 28 Afl. Ass. i Frhavn.

**Jensen, A. V.**, f. 24. Marts 90 i Skanderborg. Indtr. i Postv. 1. Oktbr. 06. Fagpr. 11—80. 1. Maj 11 Mhp. i Hammel. 1. Maj 15 P. E. i Randers. 1. Oktbr. 16 Afl.-P. E. i Aarhus. 1. Oktbr. 19 Ass. i Horsens.

**Jensen, Frk. A. V.**, f. 29. Jan. 99 i Fannerup. Indtr. i Tlgrv. 1. Septbr. 18. Fagpr. 19—100. 1. Maj 19 Mhp. ved Otfb. 1. Septbr. 24 Ass. i Aarhus.

**Jensen, A. W.**, f. 14. Septbr. 90 i Nyborg. Indtr. i Postv. 30. Septbr. 06. Fagpr. 10—78. 1. Maj 10 Mhp. i Slagelse. 1. Oktbr. 15 P. E. i Odense. Fagpr. 2. Del 18—61. 1. Novbr. 22 Ass. i Kbh. 1. Maj 25 Ass. ved Jbp. 1, Kbh.

**Jensen, Frk. B. C.**, f. 26. April 81. Indtr. i Postv. 1. April 07. 1. Maj 08 Mhp. i Esbjerg. Fagpr. 11—56. 1. Maj 15 P. E. i Ulfborg. 1. Marts 16 P. E. i Stege.

**Jensen, C.**, f. 22. Marts 83 i Fredericia. Indtr. i Tlgrv. 1. Novbr. 98. Fagpr. 01—60. 1. April 99 Mhp. i Fredericia. 1.

Juli 03 Tfist. og 1. Oktbr. 19 Ass. i Fredericia. 1. Septbr. 20 Kontrolør af 2. Grad i Fredericia. (7.)

**Jensen, C. J.**, f. 7. April 02 i Ribe. Indtr. i Tlgrv. 16. Aug. 20. Fagpr. 23—93. 1. Septbr. 23 Mhp. i Fredericia. 1. Sept. 26 Ass. i Fredericia.

**Jensen, C. M.**, Kaptajn, f. 23. Decbr. 84 i Nyborg. Indtr. i Postv. 15. Aug. 02. Fagpr. 06—74. 1. Maj 07 Mhp. i Nykøbing F. 1. Maj 11 P. E. i Nyborg. 1. Maj 16 P. E. i Odense. Tj. ved C. l. S. 1. Juni 20 Ass. i Sønderborg. 1. Febr. 30 Kontrolør af 2. Grad i Slagelse. (7.)

**Jensen, C. O.**, f. 15. Aug. 63 i Kbh. Indtr. i Postv. 1. Aug. 77. 1. Febr. 82 Skriver i Postv. Overbestyrelse. 12. Maj 85 B. E. v. Njbp. 1. Oktbr. 86 v. Fjbp. 1. Jan. 01 v. Øjbp. 26. Maj 03 Postmester i Koldby. 1. Febr. 19 Ass. i Kbh.

**Jensen, Frk. C. R.**, f. 13. Juni 83 i Lemvig. Indtr. i Tlgrv. 7. Septbr. 00. Fagpr. 04—35. 1. Maj 01 Mhp. i Kbh. 1. Maj 05 Tfist. og 1. Oktbr. 19 Ass. i Kbh. 1. Maj 26 Kontrolør af 2. Grad ved Otfb. (7.)

**Jensen, E.**, f. 4. Septbr. 95 i Vestervig. Indtr. i Postv. 1. Oktbr. 12. Fagpr. 15—93. 1. Maj 17 Mhp. 1. Oktbr. 19 Ass. i Glamsbjerg. 1. Juni 20 Ass. i Kbh. Fagpr. 2. Del 23—61. 1. Oktbr. 23 Afl. Ass. i Kbh. 4. Febr. til 1. April 24 kst. Postmester i Borre. 1. Oktbr. 26 Ass. i Giro.

**Jensen, Fru E. C. A.**, f. 1. Septbr. 00 i Silkeborg. Indtr. i Tlgrv. 4. Juni 17. Fagpr. 20—104. 1. Juli 20 Mhp. i Fredericia. 1. Juli 23 Ass. i Fredericia. 1. Septbr. 23 Ass. i Haderslev.

**Jensen, E. C. M.**, f. 12. Marts 97 i Fredericia. Indtr. i Tlgrv. 1. Oktbr. 14. Fagpr. 15—91. 1. Juni 15 Mhp. i Fredericia. 1. Oktbr. 20 Ass. i Fredericia.

**Jensen, Fru E. D. E.**, f. 3. Decbr. 91. Indtr. i Postv. 15. Sept. 08. Fagpr. 12—78. 1. Maj 12 Mhp. i Klampenborg. 1. Maj til 31. Decbr. 15 u. f. Nr. 1. Jan. 16 Mhp. i Roskilde. 1. Jan. 17 P. E. i Kbh. 1. April 17 P. E. i Roskilde.

**Jensen, Frk. E. L. H.**, f. 3. Juli 98 paa Thurø. Indtr. i Tlgrv. 1. April 16. Fagpr. 16—82. 1. Jan. 17 Mhp. i Svendborg. 1. Marts 23 Ass. i Svendborg. Postfagpr. 30—35.

**Jensen, E. M.**, f. 24. Jan. 00 i Brønderslev. Indtr. i Postv. 1. Marts 17 i Nørre Sundbv. Fagpr. 1. Del 20—77. 1. Marts 20 Aflmhp. ved Opm. 1. Marts 23 Afl. Ass. ved Opm. 1. Maj 26 Afl. Ass. i Kbh. 1. Oktbr. 30 Afl. Ass. ved Opm.

**Jensen, Frk. E. M.**, f. 9. Jan. 84 i Haderslev. Indtr. i tysk Tlgrtj. 14. Oktbr. 05. 17. Juni 20 i dansk Tlgrv. som Telefonist II i Haderslev. 1. Juli 20 Telefonist I i Haderslev. Fagpr. 22—90. 1. Febr. 23 Ass. i Haderslev.

**Jensen, Fru E. M.**, f. 16. Decbr. 95 i Give. Indtr. i Tlgrv. 28. Decbr. 12. Fagpr. 15—98. 1. Juni 15 Mhp. i Fredericia. 1. Novbr. 19 Ass. ved Otfb. 1. Juni til 31. Aug. 21 u. f. Nr. 1. Septbr. 21 Ass. ved Otfb.

**Jensen, Frk. E. M. J.**, f. 6. Marts 02 i Holmdrup. Indtr. i Tlgrv. 15. Maj 19. Fagpr. 21—77. 1. Juni 22 Mhp. i Odense. 1. Juni 25 Ass. i Svendborg.

**Jensen, E. V. B.**, f. 28. Maj 03 i Steenstrup. Indtr. i Tlgrv.

16. Aug. 19. Fagpr. 21—80. 1. Septbr. 22 Mhp. i Fredericia.  
 1. Septbr. 25 Ass. i Fredericia. 1. Febr. 28 Ass. ved Otfb.
- Jensen, F. E.**, f. 17. Oktbr. 91 i Kbh. Indtr. i Tlgrv. 1. Sept. 08. Fagpr. 10—81 $\frac{1}{2}$ . 1. Febr. 10 Mhp. i Fredericia. 1. Nov. 16 Ass. i Gdir. 1. Maj 24 Kontrolør af 2. Grad i Gdir. 1. Febr. 26 Fuldmægtig i Gdir. (6.) 1. April 28 u. f. Nr.
- Jensen, Frk. F. E.**, f. 3. Febr. 01 i Odense. Indtr. i Tlgrv. 15. Maj 19. Fagpr. 21—102. 1. Juni 22 Mhp. i Odense. 1. Juni 25 Ass. i Odense. Postfagpr. 30—43.
- Jensen, F. L.**, f. 12. Septbr. 62 i Aarhus. Indtr. i Postv. 1. Novbr. 77. 10. Jan. 89 Postmester i Høng (tidligere Philipsdal). (7.)
- Jensen, Frk. G. H. K. M. L.**, f. 13. Jan. 00 i Kbh. Indtr. i Tlgrv. 16. Aug. 19. Fagpr. 21—85. 1. Septbr. 22 Mhp. ved Otfb. 1. Septbr. 25 Ass. ved Otfb.
- Jensen, H.**, Løjtnant, R. af Dbg., f. 23. Decbr. 67 i Horsens. Indtr. i Postv. 1. Aug. 83. 1. Decbr. 89 P. E. i Korsør. 1. Maj 08 K. E. 1. Febr. til 1. Maj 09 kst. Postmester i Gentoft. 20. Aug. 10 Postkontrolør af 2. Grad i Kbh. 1. Maj 13 Postkontrolør af 1. Grad i Horsens. 1. Juli 16 Postmester i Skive. 1. Novbr. 21 Postmester i Fredericia. 1. Juni 26 Postmester i Vejle. (4.)
- Jensen, H.**, f. 24. April 14 i Hadsund. Indtr. i Post- og Tlgrv. 1. Septbr. 30. 10. Novbr. 30 Elev i Hobro.
- Jensen, H. A.**, f. 27. Febr. 93. Indtr. i Postv. 1. Marts 10. Fagpr. 13—54. 1. Decbr. 13 Mhp. i Ebeltoft. 1. Marts 18 P. E. i Randers. 27. April 19 Ass. i Holte. 1. Oktbr. 26 Ass. i Birkerød.
- Jensen, H. C.**, Løjtnant, f. 13. Febr. 96 i Roslev. Indtr. i Postv. 1. Oktbr. 12. Fagpr. 15—92. 1. Maj 17 Aflmhp. i Kbh. 1. Oktbr. 19 Afl. Ass. i Vejle. 1. Maj 22 Ass. i Vejle. Fagpr. 2. Del 28—51.
- Jensen, H. D.**, f. 10. Maj 09 i København. Indtr. i Post- og Tlgrv. 1. Septbr. 30. 10. Novbr. 30 Elev ved Opm.
- Jensen, H. E.**, f. 10. Decbr. 03 i Fredericia. Indtr. i Tlgrv. 16. Aug. 20. Fagpr. 23—83. 1. Septbr. 23 Mhp. i Fredericia. 1. Septbr. 26 Ass. i Fredericia.
- Jensen, Frk. H. F. D.**, f. 22. Jan. 94 i Trollesgave. Indtr. i Tlgrv. 2. Jan. 14. Fagpr. 14—70. 1. Oktbr. 14 Mhp. ved Otfb. 1. Febr. 19 Ass. i Nykøbing F.
- Jensen, Frk. H. M.**, f. 30. Oktbr. 82 i Nyborg. Indtr. i Postv. 1. Septbr. 01. Fagpr. 07—87. 1. Novbr. 07 Mhp. i Stege. 1. Maj 11 P. E. i Nykøbing S. 1. Maj 13 K. E. 1. Maj 21 Ass. i Giro.
- Jensen, H. P.**, f. 28. Novbr. 96 i Hillerød. Indtr. i Tlgrv. 1. Febr. 15. Fagpr. 15—68. 1. Novbr. 15 Mhp. i Odense. 1. Febr. 21 Ass. ved Otfb. 1. Maj 21 Ass. i Sønderborg. Postfagpr. 30—39.
- Jensen, H. S.**, f. 23. Septbr. 03. 1. April 20 Elev i Nordby, Fanø. Fagpr. 1. Del 23—75. 1. April 23 Aflmhp. i Esbjerg. 1. April 26 Ass. i Nykøbing Sj. 1. Maj 26 Ass. i Koldby. 1. April 28 Afl. Ass. i Køge.
- Jensen, Frk. I. (I)**, f. 6. Maj 00 i Krstrup. Indtr. i Tlgrv. 1. Febr. 17. Fagpr. 18—82. 1. Juni 18 Mhp. i Thisted. 1. Febr.

23 Ass. i Thisted. 1. Septbr. 28 Ass. ved Otfb. Postfagpr. 30—44.

**Jensen, Frk. I. (II)**, f. 3. Marts 02 i Holsted. Indtr. i Tlgrv. 15. Maj 19. Fagpr. 21—103. 1. Juni 22 Mhp. i Fredericia. 1. Juni 25 Ass. i Fredericia. 26. Septbr. 27 Ass. i Tønder. 1. April 29 Ass. ved Otfb.

**Jensen, Frk. I. F.**, f. 14. Septbr. 80 i Horreby. Indtr. i Tlgrv. 27. Aug. 00. Fagpr. 04—38. 1. Maj 01 Mhp. i Maribo. 1. Maj 05 i Aarhus.

**Jensen, Fru I. I.**, f. 6. Septbr. 98 i Budsemark. Indtr. i Tlgrv. 16. Oktbr. 16. Fagpr. 19—83. 1. Septbr. 19 Mhp. ved Otfb. 1. Novbr. 22 Ass. i Sønderborg. 1. Maj 25 Ass. i Stege. Postfagpr. 30—40. 27. April 30 Afl. Ass. i Nykøbing F.

**Jensen, J.**, f. 19. Septbr. 66. Indtr. i Postv. 23. Maj 86. 1. Juli 93 P. E. i Hillerød. 1. Febr. 04 K. E. 1. Oktbr. 04 P. E. i Sorø. 1. Decbr. 05 Postmester i Skibby. 1. Oktbr. 20 Postmester i Vordingborg. (5.)

**Jensen, J.**, cand. polit., f. 6. Juni 93. Indtr. i Postv. 15. Septbr. 09. Fagpr. 13—106. 1. Maj 13 Mhp. i Kbh. 1. Aug. 15 Assistent i Revisionen. 1. Oktbr. 16 G. E. 1. Juli 21 Sekretær i Gpd. 1. Aug. 29 Fuldmægtig i Gpd. (6.)

**Jensen, Frk. Julie**, f. 26. Juni 98 i Frederikshavn. Indtr. i Postv. 1. Marts 19. 1. Maj 19 Elev i Frederikshavn. Fagpr. 1. Del 22—87. 1. Marts 22 Aflmhp. i Nykøbing J. 1. Marts 25 Afl. Ass. i Haderslev. 1. Maj 27 Ass. i Aalestrup. 1. Maj 28 Afl. Ass. i Sæby. 1. Septbr. 29 Ass. i Frederikshavn.

**Jensen, J. C.**, f. 16. Maj 72 i Hadsund. Indtr. i Postv. 1. Septbr. 88. 1. Juni 99 P. E. i Skanderborg. 1. Juni 02 B. E. i Nyborg. 1. Maj 17 Postkontrolør af 2. Grad i Kbh. 1. Maj 24 Postkontrolør af 1. Grad i Kbh. 1. Febr. 30 Postmester i Midelfart. (5.)

**Jensen, J. C.**, Løjtnant, f. 7. Febr. 66 i Sørslev pr. Jullerup. Indtr. i Postv. 1. Oktbr. 86. 1. Juni 93 kst. K. E. 1. Aug. 93 K. E. 1. Decbr. 00 Postmester i Uldum. 1. Maj 07 Postmester i Ørbæk. 1. Septbr. 08 Postmester paa Fejø. 1. Maj 17 Postkontrolør af 2. Grad og 1. Oktbr. 19 Postkontrolør af 1. Grad i Roskilde. 1. Febr. 24 Postkontrollør af 1. Grad i Viborg. 1. Febr. 25 Postmester i Brande. (6.)

**Jensen, J. C.**, Løjtnant, f. 7. Juni 78. Indtr. i Postv. 10. Juli 94. 1. Septbr. 02 Mhp. i Brønderslev. 1. Maj 05 P. E. i Aalborg. 1. Maj 09 P. E. i Aarhus. Tj. ved C. I. S. 20. Maj 20 Postkontrolør af 2. Grad i Sønderborg. 1. Maj 24 Postkontrolør af 2. Grad i Nykøbing F. (7.)

**Jensen, J. C.**, f. 27. Decbr. 83 i Silkeborg. Indtr. i Postv. 1. Novbr. 01. Fagpr. 05—42. 1. Maj 07 Mhp. i Skanderborg. 1. Maj 11 P. E. i Skanderborg. 1. Aug. 15 P. E. i Horsens. Tj. ved C. I. S. 1. Juni 20 Ass. i Højer. 1. Febr. 27 Afl. Ass. i Aarhus. 1. Oktbr. 27 Ass. i Aarhus.

**Jensen, J. C.**, f. 31. Juli 96 i Korsør. Indtr. i Tlgrv. 1. Septbr. 12. Fagpr. 14—79. 1. Juni 14 Mhp. i Fredericia. 1. Oktbr. 19 Ass. ved Otfb. 1. April 28 Ass. ved Radioingtj.

**Jensen, Frk. J. M. L.**, f. 8. Jan. 87 i Fredericia. Indtr. i Tlgrv.

11. Aug. 05. Fagpr. 08—70 $\frac{1}{2}$ %. 1. Marts 06 Mhp. i Esbjerg.  
1. Febr. 12 Ass. i Aalborg.

**Jensen, J. P.**, f. 27. Juli 75 i Ramten, Grønnaa. Indtr. i Postv.  
1. Oktbr. 92. 1. Septbr. 02 P. E. i Esbjerg. 1. Juli 03 P. E. i  
Aarhus. 1. Juni 19 Postkontrolør af 2. Grad i Aarhus. 1.  
Septbr. 20 tjenstgørende i Haderslev. 1. Febr. 21 kst. og 1.  
Maj 21 Postkontrolør af 1. Grad i Kolding. 1. Maj 28 Post-  
og Telegrafkasserer i Horsens. (5.)

**Jensen, J. P.**, f. 1. Aug. 78 i Bjerre J. Indtr. i Postv. 1. Jan.  
99. 1. Septbr. 02 Ass. i Horsens. 1. Maj 08 P. E. i Horsens. 1.  
Maj 26 Postkontrolør ved Indlev. i Horsens. 1. Novbr. 26 Post-  
mester i Uldum. (7.)

**Jensen, J. P.**, f. 4. juni 88 i Skelde. Indtr. i tysk Posttj. 21.  
Maj 07. 1. April 18 Postass. (etatsmæssig). 1. Juni 20 dansk  
Ass. i Kbh. 15. Juni 21 Ass. i Gpd. 2. Dec. 24 Ass. paa Opm. Kt.  
1. April 28 Kontrolør af 2. Grad ved Kbh. Omk. 1. Oktbr. 30  
Kontrolør af 2. Grad paa Opm. Kt. (7.)

**Jensen, J. P.**, kgl. Translatør i Fransk, f. 26. Novbr. 88. Indtr.  
i Postv. 1. Aug. 04. Fagpr. 07—55. 1. Novbr. 07 Mhp. i Kbh.  
1. Maj 14 K. E.

**Jensen, J. P. V. B.**, f. 6. Septbr. 94. Indtr. i Postv. 1. Oktbr.  
12. Fagpr. 15—61. 1. Oktbr. 18 Aflmhp. i Kbh. 1. Oktbr.  
19 Afl. Ass. ved Opm. 1 Juli 23 Ass. i Kbh.

**Jensen, J. R.**, f. 30. Oktbr. 71 i Præstø. Indtr. i Postv. 10.  
Marts 86. 1. Juli 97 P. E. i Jellinge. 1. Novbr. 99 P. E. i Hol-  
stebro. 1. Juli 09 Postmester i Roslev. 1. Juni 23 Postmester  
i Nykøbing Sj. (5.)

**Jensen, Frk. K. D.**, f. 29. Septbr. 83 i Chicago. Indtr. i  
Tlgrv. 13. Aug. 00. Fagpr. 06—68. 1. Juli 02 Mhp. i Oden-  
se. 1. Septbr. 06 Ass. i Esbjerg. 1. Oktbr. 18 Ass. ved Otfb.  
6. Decbr. 18 Ass. i Gdir. 23. Juni 27 Ass. ved Otfb.

**Jensen, K. G. M. B.**, Løjtnant, f. 24. Maj 94 i Kbh. Indtr. i  
Postv. 1. April 11. Fagpr. 14—83. 1. Maj 14 Mhp. i Køge.  
1. Juni 19 Ass. i Kbh. Fagpr. 2. Del 26—60. 1. Oktbr. 26 Ass.  
i Gpd.

**Jensen, K. J.**, Løjtnant, cand. jur., f. 7. Maj 90. Indtr. i Postv.  
1. Aug. 07. Fagpr. 11—77. 1. Maj 11 Mhp. i Fredericia. 1.  
Juni 15 P. E. i Assens. 1. Maj 17 P. E. i Kbh. 1. Oktbr. 20  
Ass. i Gpd. 1. Febr. 23 Sekretær i Gpd. 1. Juni 28 Fuldmæg-  
tig i Gdir. (6.)

**Jensen, Frk. K. M.**, f. 17. Jan. 87 i Aarhus. Indtr. i Tlgrv.  
28. Septbr. 06. Fagpr. 10—80 $\frac{1}{2}$ %. 1. April 07 Mhp. i Randers.  
1. Febr. 12 Ass. i Aarhus.

**Jensen, Fru K. M. C.**, f. 2. Juni 00 i Aalborg. Indtr. i Tlgrv.  
2. Febr. 17. Fagpr. 17—100. 1. Novbr. 17 Mhp. i Aarhus.  
1. Marts 23 Ass. i Aalborg.

**Jensen, K. V.**, f. 2. Jan. 92. Indtr. i Postv. 15. Septbr. 08.  
Fagpr. 12—61. 1. Maj 12 Mhp. i Brønderslev. 1. Febr. 17 Ass.  
i Vejle.

**Jensen, L.**, f. 19. Febr. 97. Indtr. i Postv. 1. Oktbr. 13.  
Fagpr. 16—78. 1. Juli 16—30. Juni 18 udenf. Nr. 1. Oktbr.  
19 Aflmhp. i Sæby. 1. Oktbr. 21 Afl. Ass. i Kbh. 15. Jan. 23

Ass. i Thorshavn. 2. Oktbr. 25 Afl. Ass. i Skive. 1. Maj 26  
Ass. i Thorshavn. Fagpr. 2. Del 26—40.

**Jensen, L. C.**, f. 7. Marts 79 i St. Tostrup pr. Merløse. Indtr. i  
Postv. 1. Novbr. 00. Fagpr. 04—68. 1. Juli 05 Mhp. i Odense.  
1. Maj 09 P. E. i Vejle. 1. Maj 14 P. E. i Roskilde.

**Jensen, Frk. L. M.**, f. 1. Jan. 91 i Overlade. Indtr. i Tlgrv.  
21. Marts 07. Fagpr. 10—91<sup>12</sup>/<sub>12</sub>. 1. Septbr. 07 Mhp. i Thi-  
sted. 1. Jan. 16 Ass. i Aalborg. 1. Novbr. 20 Ass. i Gdir.

**Jensen, L. P.**, f. 19. Aug. 79 i Roskilde. 1911—20 Red. af  
Dansk Telegraftidende. 1915—20 Formand for D. Telegraf-  
forening. 1925—28 Form. for Centralorg. II. Indtr. i Tlgrv.  
19. Juli 95. 1. Aug. 96 Mhp. i Kbh. 1. Maj 01 Tfist i Kbh.  
1. Septbr. 20 Kontrolør af 2. Grad i Helsingør. 1. Jan. 28 Kon-  
trolør af 1. Grad ved Otfb. (6.)

**Jensen, L. P.**, f. 20. Aug. 83. Indtr. i Postv. 1. Aug. 98. 1.  
Septbr. 02 Mhp. i Roskilde. 1. Febr. 08 P. E. i Aalborg. 1. Maj  
10 K. E. 1. Aug. 15 P. E. i Bogense. 1. Febr. 18 K. E. 1. April  
20 G. E. 21 Postekspeditør i Rungsted. 1. Oktbr. 24 Ass. i Kbh.  
1. Febr. 27 Kontrolør af 2. Grad i Kbh. (7.)

**Jensen, M.**, f. 28. Febr. 99 i Nyborg. Indtr. i Postv. 1. Oktbr.  
15. Fagpr. 19—67. 1. Oktbr. 19 Mhp. i Løgstør. 1. Oktbr. 21  
Afl. Ass. ved Opn. 1. Maj 22 Ass. i Gramby. 1. Maj 24 Ass. i  
Graasten. Fagpr. 2. Del 27—45. 1. Novbr. 27 Afl. Ass. i  
Odense. 1. Novbr. 30 Afl. Ass. i Fredericia.

**Jensen, M.**, f. 2. Juni 05 i Ellidshøj. Indtr. i Postv. 1. Septbr.  
24. 11. Oktbr. 24 Elev i Hobro. Fagpr. 1. Del 27—71. 1.  
Septbr. 27 Aflmhp. i Brønderslev. 1. Septbr. 30 Afl. Ass. i  
Brønderslev.

**Jensen, Marius**, f. 7. Decbr. 00 i Fredericia. Indtr. i Tlgrv.  
1. Septbr. 17. Fagpr. 18—76. 1. Juni 18 Mhp. ved Otfb.  
1. Septbr. 23 Ass. i Fredericia.

**Jensen, Milan**, f. 3. Novbr. 01 i Struer. Indtr. i Tlgrv. 16.  
Aug. 19. Fagpr. 21—97. 1. Septbr. 22 Mhp. i Fredericia. 1.  
Septbr. 25 Ass. i Fredericia.

**Jensen, M. A. J. L. R.**, M. f. D. R., f. 23. April 89 i Frede-  
ricia. Indtr. i Tlgrv. 30. Marts 06. Fagpr. 08—74<sup>1</sup>/<sub>4</sub>. 1. Sept.  
06 Mhp. i Esbjerg. 1. Maj 14 Ass. i Fredericia. 1. Juli 25  
Ass. i Haderslev.

**Jensen, Frk. M. J.**, f. 21. Decbr. 81 i Haderslev. Indtr. i  
tysk Tlgrtj. 9. Aug. 05. 17. Juni 20 i dansk Tlgrv. som Te-  
lefonist II i Haderslev. 1. Juli 20 Telefonist I i Haderslev.  
Fagpr. 22—87. 1. Febr. 23 Ass. i Haderslev.

**Jensen, M. N.**, f. 26. Juni 01 i Vejle. Indtr. i Tlgrv. 1. Sept.  
17. Fagpr. 18—88. 1. Juni 18 Mhp. i Aarhus. 1. Septbr. 23  
Ass. ved Otfb.

**Jensen, M. S.**, cand. jur., f. 24. Septbr. 91 i Horne. Sekretær  
for Kommissionen for Post- og Telegrafvæsenets Fagprøver.  
Indtr. i Postv. 1. Septbr. 07. Fagpr. 11—101. 1. Maj 11 Mhp.  
i Kbh. 1. Aug. 11 Ass. i Revisionen. 1. Oktbr. 16 G. E. 1.  
Marts 21 Sekretær i Gpd. 1. Septbr. 22 Fuldmægtig i Gpd. (6.)

**Jensen, Fru M. S. J.**, f. 4. April 01 i Aarhus. Indtr. i Tlgrv.  
1. Jan. 19. Fagpr. 19—107. 1. Septbr. 19 Mhp. i Aarhus. 1.  
Jan. 25 Ass. i Aarhus.

**Jensen, N. C. V.**, f. 6. Juni 85 i Ringkøbing. Indtr. i Tlgrv. 29. Oktbr. 01. Fagpr. 07—62<sup>5</sup>/<sub>6</sub>. 1. April 05 Mhp. i Svendborg. 1. Marts 08 Tfist. i Odense. 1. Maj 10 Tfist. i Aarhus. 1. Oktbr. 19 Ass. i Aarhus. 1. Oktbr. 26 Kontrolør af 2. Grad i Aarhus. (7.)

**Jensen, N. P. J.**, f. 6. Jan. 02 i Sæby pr. Roskilde. Indtr. i Postv. 1. Marts 19 i Skibby. Fagpr. 1. Del 22—75. 1. Marts 22 Aflmhp. i Lyngby. 1. Marts 25 Ass. i Hedehusene. 1. Febr. 28 Ass. ved Opm. 1. Septbr. 28 Ass. i Girokt.

**Jensen, N. T. S.**, f. 14. Febr. 03 i Aarhus. Indtr. i Tlgrv. 16. Aug. 19. Fagpr. 21—114. 1. Septbr. 22 Mhp. i Fredericia. 1. Septbr. 25 Ass. i Fredericia.

**Jensen, O. A.**, f. 22. Septbr. 96 i Nakskov. Indtr. i Postv. 1. Oktbr. 13. Fagpr. 16—96. 1. Jan. 18 Mhp. i Saksøbing. 1. Oktbr. 19 Ass. i Nakskov. Fagpr. 2. Del 27—54. 1. Nov. 27 Afl Ass. ved Opm. 1. Septbr. 28 Ass. i Girokt.

**Jensen, O. J.**, f. 9. Juni 80 i Nyborg. Indtr. i Postv. 1. Aug. 96. 1. Septbr. 02 Mhp. i Stege. 1. Maj 07 P. E. i Aalborg. 1. Novbr. 08 K. E. 1. Maj 26 Postkontrolør af 2. Grad i Kbh. (7.)

**Jensen, P. A. C.**, f. 27. Marts 98. Indtr. i Postv. 1. Oktbr. 14. Fagpr. 17—82. 1. Oktbr. 19 Mhp. 1. Oktbr. 20 Afl. Ass. i Holbæk. 1. Maj 23 Afl. Ass. ved Opm. Fagpr. 2. Del 28—49. 1. Septbr. 28 Ass. i Girokt.

**Jensen, P. E.**, f. 3. Novbr. 94 i Hald. Indtr. i Postv. 1. Oktbr. 12. Fagpr. 15—88. 1. Jan. 17 Mhp. i Kbh. 1. Oktbr. 19 Ass. i Grenaa. 1. Maj 20 Ass. i Hadsten. Fagpr. 2. Del 23—47.

**Jensen, P. G.**, f. 6. Novbr. 83 i Kbh. Indtr. i Postv. 1. Septbr. 99. 1. Juni 03 Mhp. i Kbh. 1. Febr. 09 K. E. 1. Maj 25 Postkontrolør af 2. Grad ved Kbh. Omk. (7.)

**Jensen, Frk. P. K. K.**, f. 1. Juni 95 i Raaby. Indtr. i Tlgrv. 1. Septbr. 12. Fagpr. 13—76. 1. Juni 13 Mhp. i Nakskov. 1. Oktbr. 19 Ass. i Aarhus. 1. Maj 20 Ass. ved Otfb.

**Jensen, P. Larsen**, f. 21. Juni 83 i Biergene pr. Jerslev J. Indtr. i Postv. 1. Decbr. 02. Fagpr. 06—98. 1. Maj 07 Mhp. i Fuglebjerg. 1. Maj 11 P. E. i Varde. 1. Maj 13 P. E. i Frederikshavn. 1. Marts 27 Postmester i Roslev. (6.)

**Jensen, P. M.**, f. 12. Septbr. 69 i Springborg pr. Hals. Indtr. i Postv. 1. Marts 87. 1. Juli 97 P. E. i Hobro. 1. Juni 98 P. E. i Lemvig. 1. Juni 00 P. E. i Grenaa. 1. Febr. 22 Postmester i Terndrup. 1. Jan. 26 Postmester i Rønde. (7.)

**Jensen, R. Chr. E.**, f. 21. April 78 i Kbh. Indtr. i Postv. 16. Marts 94. 1. Septbr. 02 Mhp. i Kbh. 1. Maj 05 K. E. 1. Maj 06 fung. Ass. i Gpd. 1. Novbr. 07 G. E. 1. Maj 18 Postkontrolør af 2. Grad i Generaldirektoratet. 1. Aug. 29 Kontrolør af 1. Grad i Gpd. (6.)

**Jensen, S.**, f. 17. Juli 81 i Hollandsbjerg pr. Ørsted. Indtr. i Postv. 1. Decbr. 98. 1. Septbr. 02 Mhp. i Skibby. 1. Maj 08 P. E. i Bogense. 1. Maj 09 P. E. i Hammel. 1. Maj 10 P. E. i Horsens. 1. Novbr. 11 P. E. i Brædstrup. 1. Juli 19 til 1. Febr. 21 kst. Postmester i Brædstrup.

**Jensen, S.**, f. 28. Juli 79 i Randers. Indtr. i Postv. 1. Maj 00. Fagpr. 03—72. 1. Juni 04 Mhp. i Frederikshavn. 1. Maj 09

P. E. i Randers. 1. Maj 26 Postkontrolør ved Indlev. i Randers. (7.)

Jensen, S. A., f. 30. Maj 03 i Kbh. Indtr. i Tlgrv. 17. Maj 20. Fagpr. 22—74. 1. Juni 23 Mhp. ved Otfb. 1. Juni 26 Ass. ved Otfb. 1. Juli 27 Ass. ved Opm.

Jensen, Frk. S. A. M., f. 30. April 02 i Humlebæk. Indtr. i Tlgrv. 15. Maj 19. Fagpr. 21—103. 1. Juni 22 Mhp. ved Otfb. 1. Juni 25 Ass. ved Otfb.

Jensen, T., f. 8. Jan. 90. Indtr. i Postv. 1. Aug. 06. Fagpr. 10—53. 1. Maj 10 Mhp. i Kbh. 1. Maj 15 K. E. 1. Juni 25 Ass. ved Jbp. 1., Kbh. 1. Juni 28 Ass. i Kbh.

Jensen, Fru T. J. P., f. 14. Oktbr. 99 i Odense. Indtr. i Tlgrv. 15. Maj 19. Fagpr. 21—98. 1. Juni 22 Mhp. i Fredericia. 1. Juni 25 Ass. i Fredericia.

Jensen, V., f. 3. Febr. 92 i Usseørd. Indtr. i Postv. 1. Septbr. 07. Fagpr. 11—103. 1. Maj 11 Mhp. i Lyngby. 1. Marts 17 P. E. i Holte. 27. April 19 Ass. i Kbh. 1. Jan. 20 Ass. i Gpd. Fagpr. 2. Del 22—64. 1. Juli 28 Kontrolør af 2. Grad i Gdir. 1. Juli 30 Kontrolør af 1. Grad ved 1. Overinsp., Kbh. (6.)

Jensen, V., f. 1. Febr. 02 i Fredericia. Indtr. i Tlgrv. 1. Sept. 18. Fagpr. 19—105. 1. Maj 19 Mhp. ved Otfb. 1. Septbr. 24 Ass. i Fredericia.

Jensen, V. A., f. 1. Maj 04 i Aarhus. Indtr. i Tlgrv. 16. Aug. 20. Fagpr. 23—85. 1. Septbr. 23 Mhp. i Aarhus. 1. Septbr. 26 Ass. i Aarhus.

Jensen, V. E., f. 27. Marts 92 i Nordby. Indtr. i Postv. 15. Septbr. 08. Fagpr. 12—70. 1. Maj 12 Mhp. i Korsør. 1. April 17 P. E. i Nordby. 1. April 18 Afl. P. E. i Odense. Fagpr. 2. Del 20—51. 15. Marts 21 Ass. i Slagelse. 1. Juli 28 Ass. i Assens.

Jensen, V. G., f. 12. Septbr. 98. Indtr. i Postv. 1. Oktbr. 15. Fagpr. 19—75. 1. Septbr. 19 Mhp. i Eiby. 1. Oktbr. 21 Ass. i Eiby. 1. Maj 23 Afl. Ass. i Helsingør. Fagpr. 2. Del 28—44. 1. Aug. 29 Afl. Ass. i Odense.

Jensen, V. V., f. 15. Juni 99 i Enslev. Indtr. i Tlgrv. 1. Decbr. 19. Fagpr. 22—83. 1. Decbr. 22 Mhp. ved Otfb. 1. Decbr. 25 Ass. ved Otfb. 15. Novbr. 28 Ass. i Fredericia. 1. Novbr. 29 udenf. Nr. 1. Decbr. 30 Ass. ved Otfb.

Jentzsch, Fru I., f. 2. Novbr. 91 i Aarhus. Indtr. i Tlgrv. 1. Septbr. 11. Fagpr. 12—93. 1. Juni 12 Mhp. i Aarhus. 1. Decbr. 16 Ass. i Aarhus. 1. Juni 17 Ass. i Thisted. 1. Jan. 20 Ass. ved Otfb. 1. Juli 27 Ass. ved Opm. 5. Febr. 28 Ass. ved Otfb.

Jentzsch, W., f. 13. Oktbr. 90 i Kbh. Indtr. i Tlgrv. 18. Marts 07. Fagpr. 10—69<sup>1/2</sup>. 1. Marts 08 Mhp. i Esbjerg. 1. Novbr. 15 Ass. ved Otfb.

Jeppesen, Fru E., f. 3. Novbr. 88 i Skagen. Indtr. i Tlgrv. 2. Juni 07. Fagpr. 10—65<sup>1/2</sup>. 1. Maj 10 Mhp. i Esbjerg. 1. Decbr. 13 Ass. i Esbjerg. 1. Jan. 17 Ass. i Ringkøbing. 1. Oktbr. 24 Ass. ved Otfb.

Jeppesen, Frk. G. M., f. 24. Juli 97 i Kbh. Indtr. i Tlgrv. 1. April 16. Fagpr. 16—84. 1. Jan. 17 Mhp. ved Otfb. 1.



April 22 Ass. ved Otfb. 1. Decbr. 27 u. f. Nr. 1. Decbr. 28 Ass. ved Otfb.

**Jeppesen, Frk. J. M.**, f. 13. Marts 96 i Marslev. Indtr. i Tlgrv. 1. Novbr. 15. Fagpr. 16—93. 1. Aug. 16 Mhp. i Fredericia. 1. Novbr. 21 Ass. i Tønder. 1. Septbr. 25 Ass. i Odense.

**Jeppesen, Fru T.**, f. 8. Novbr. 88. Indtr. i Postv. 3. Septbr. 06. Fagpr. 10—59. 1. Maj 10 Mhp. i Hjørring. 1. April 16 P. E. i Ringkøbing.

**Jepsen, A. S.**, f. 24. April 04 i Marstal. Indtr. i Tlgrv. 16. Aug. 20. Fagpr. 23—81. 1. Septbr. 23 Mhp. i Kalundborg. 1. Septbr. 26 Ass. i Marstal. 14. Septbr. 27 i Kbh.

**Jepsen, Frk. H. E.**, f. 2. Marts 01 i Brande. Indtr. i Tlgrv. 1. Septbr. 18. Fagpr. 19—97. 1. Maj 19 Mhp. ved Otfb. 1. Septbr. 24 Ass. i Fredericia. 1. Aug. 25 Ass. i Vejle. 15. Novbr. 28 Afl. Ass. i Brande. 21. Oktbr. 29 Afl. Ass. i Herning. Postfagpr. 30—48.

**Jepsen, J. A.**, f. 21. Septbr 01 i Jerne. Indtr. i Tlgrv. 1. Decbr. 19. Fagpr. 22—78. 1. Decbr. 22 Mhp. i Fredericia. 1. Decbr. 25 Ass. i Esbjerg. 17. April 28 Ass. i Roskilde. 27. April 30 Ass. i Fredericia T.

**Jepsen, J. V.**, f. 11. Juli 00 i Fredericia. Indtr. i Tlgrv. 1. Septbr. 16. Fagpr. 17—83. 1. Juni 17 Mhp. i Fredericia. 1. Septbr. 22 Ass. i Fredericia. 6. Decbr. 27 Afl. Ass. i Lemvig. Postfagpr. 29—40. 31. Marts 29 Ass. ved Frca. T.

**Jepsen, P. N.**, f. 3. Jan. 93. Indtr. i Postv. 1. Marts 10. Fagpr. 13—56. 1. Maj 13 Mhp. i N. Aaby. 1. Febr. 18 P. E. i Stege. 1. Oktbr. 19 Ass. i Korsør. 1. Oktbr. 23 Ass. i Ringsted. 1. Marts 27 Ass. i Nordby, Fanø.

**Jepsen, P. R.**, f. 17. Septbr. 83 i Kbh. Indtr. i Postv. 1. Septbr. 01. Fagpr. 04—67. 1. Oktbr. 05 Mhp. i Kbh. 1. Maj 09 K. E. 1. Febr. 27 Postkontrolør af 2. Grad i Kbh. (7.)

**Jepsen, R. L.**, f. 26. Marts 03 i Kolding. Indtr. i Tlgrv. 16. Aug. 20. Fagpr. 23—77. 1. Septbr. 23 Mhp. i Nykøbing F. 1. Septbr. 26 Ass. i Kolding. 1. April 28 Ass. ved Otfb. 21. Oktbr. 29 Afl. Ass. i Nykøbing F.

**Jerntved, Fru K. M. L.**, cand. phil., f. 18. Febr. 94 i Gentofte. Indtr. i Tlgrv. 2. Jan. 14. Fagpr. 14—97. 1. Oktbr. 14 Mhp. ved Otfb. 1. Marts 19 Ass. i Gdir. 1. Decbr. 27 Ass. ved Otfb.

**Jerntved, T. J.**, f. 7. Juli 81 i Svendborg. Indtr. i Tlgrv. 27. Aug. 00. Fagpr. 04—63. 1. April 01 Mhp. i Kbh. 1. Jan. 05 Tfist. i Kbh. 1. Jan. 07 Tfist. i Telegrafdir. 1. April 08 Ass. i Telegrafdir. 1. Septbr. 20 Fuldmægtig i Gdir. (6.)

**Jersing, E. M.**, f. 1. Juli 85 i Strømme. Indtr. i Postv. 1. Aug. 01. Fagpr. 05—55. 1. Marts 07 Mhp. i Præstø. 1. Decbr. 10 P. E. i Rønne. 1. Maj 12 Afl.-P. E. i Aarhus. 1. Maj 14 P. E. i Aarhus. 1. Juni 18 udenf. Nr. 15. April 19 Ass. i Kbh. 1. Maj 30 Kontrolør af 2. Grad ved Indlevtj. i Kbh. (7.)

**Jespersen, B. C. O.**, f. 2. Oktbr. 98. Indtr. i Postv. 1. Oktbr. 14. Fagpr. 17—60. 1. Oktbr. 19 Aflmhp. i Aarhus. 1. Oktbr. 20 Afl. Ass. i Aarhus. 1. Marts 23 Ass. i Horsens. Fagpr. 2. Del 27—49. 1. Maj 28. Afl. Ass. i Aarhus.

**Jespersen, C. K. A.**, f. 24. Oktbr. 76 i Østermarie, Bornholm. Indtr. i Postv. 3. Maj 93. 1. Septbr. 02 Mhp. i Neksø. 1. Juni 03 P. E. i Storehedinge. 17 Postekspeditør i Espergærde. 1. Juni 19 Postkontrolør af 2. Grad i Hjørring. 1. Marts 25 Postkontrolør af 1. Grad i Viborg. (6.)

**Jespersen, Frk. G. K.**, f. 27. Novbr. 99 i Viborg. Indtr. i Tlgrv. 1. Septbr. 17. Fagpr. 18—87. 1. Juni 18 Mhp. i Aarhus. 1. Sejbr. 23 Ass. i viborg. Postfagpr. 30—58.

**Jespersen, H.**, f. 29. April 81 i Faarevejle. Indtr. i Tlgrv. 7. Aug. 97. Fagpr. 00—57. 1. April 98 Mhp. i Fredericia. 1. Juli 03 Tfist. i Kbh. 1. Oktbr. 19 Ass. i Kbh. 1. Maj 23 Kontrolør af 2. Grad i Kbh. 1. Septbr. 24 Fuldmægtig og 1. April 25 Kontrolør af 1. Grad ved Otfb. (6.)

**Jespersen, H. A. C. J.**, f. 27. Aug. 73 i Haslev. Indtr. i Postv. 18. Aug. 91. 1. Juni 01 P. E. i Haslev. 1. Juni 19 Postkontrolør af 2. Grad i Horsens. 1. Juni 24 Postkontrolør af 1. Grad i Horsens. 10. Marts til 1. Juli 28 kst. Postmester i Horsens. (6.)

**Jespersen, H. P. K.**, f. 10. Aug. 93. Indtr. i Postv. 15. Septbr. 09. Fagpr. 13—64. 1. Maj 13 Mhp. i Rønne. 1. Septbr. 18 P. E. i Aakirkeby. 27. April 19 Ass. i Maribo. 13. Juli til 1. Oktbr. 29 kst. Postmester i Maribo.

**Jespersen, Fru S. S. E.**, f. 2. Febr. 83 i Horsens. Indtr. i Postv. 1. Maj 00. Fagpr. 03—79. 1. Juni 04 Mhp. i Horsens. 1. Maj 07 u. f. Nr. 1. Juli 08 Mhp. i Kbh. 1. Aug. 09 P. E. i Rønne. 1. Decbr. 10 P. E. i Hobro. 27. April 19 Ass. i Kbh.

**Jessen, Fru A.**, f. 27. Juni 99 i Vestermarie. Indtr. i Tlgrv. 1. Jan. 18. Fagpr. 18—97. 1. Oktbr. 18 Mhp. i Nakskov. 1. Febr. 21 til 31. Jan. 22 u. f. Nr. 1. Febr. 22 Mhp. i Nakskov. 1. Jan. 25 Ass. ved Otfb.

**Jessen, J. C.**, f. 4. Septbr. 81 i Fredericia. Indtr. i Tlgrv. 7. Aug. 98. Fagpr. 01—54. 1. April 99 Mhp. i Fredericia. 1. Juli 03 Ass. i Fredericia. 1. Septbr. 21 Kontrolør II i Aarhus. 1. Decbr. 22 Ass. i Fredericia.

**Jessen, Frk. M. R. von.** f. 7. Jan. 91 i Struer. Indtr. i Tlgrv. 12. Oktbr. 07. Fagpr. 09—67 $\frac{2}{3}$ . 1. Maj 09 Mhp. i Aalborg. 1. Febr. 16 Ass. ved Otfb.

**Jochumsen, M. J.**, f. 6. Decbr. 01 i Fredericia. Indtr. i Tlgrv. 1. Septbr. 17. Fagpr. 18—80. 1. Juni 18 Mhp. ved Otfb. 1. Septbr. 23 Ass. i Fredericia.

**Johansen, A.**, f. 15. Juli 02 i Bogense. Indtr. i Postv. 1. Sept. 18. 1. Novbr. 18 Elev i Otterup. Fagpr. 1. Del 21—83. 1. Sept. 21 Aflmhp. ved Opm. 1. Septbr. 24 Ass. i Mørke. 1. Oktbr. 26 Afl. Ass. i Odense.

**Johansen, C. J. L.**, f. 13. Juli 95 i Nakskov. Indtr. i Postv. 1. Oktbr. 12. Fagpr. 15—87. 15. Febr. 19 Mhp. i Hvidbjerg. 1. Oktbr. 19 Ass. i Hvidbjerg. 1. Febr. 21 Ass. i Rødby. 26. April 25 Ass. i Kallundborg.

**Johansen, Frk. H. M.**, f. 14. Decbr. 00 i Middelfart. Indtr. i Postv. 1. Septbr. 18. 1. Novbr. 18 Elev i Middelfart. Fagpr. 1. Del 21—87. 1. Septbr. 21 Aflmhp. ved Opm. 1. Septbr. 24 Afl. Ass. i Odense. 1. Maj 28 Afl. Ass. i Kbh.

**Johansen, J. A.**, f. 7. Juli 80 i Kbh. Indtr. i Postv. 7. Juli 98. 1. Septbr. 02 Mhp. i Ringkøbing. 1. Aug. 07 P. E. i Nyborg.

1. Marts 09 B. E. i Fredericia. 1. Oktbr. 18 B. E. i Kbh. 1. April 29 Kontrolør af 2. Grad ved Jbp. 2., Fredericia. (7.)

**Johansen, J. A.**, f. 20. April 92 i Silkeborg. Indtr. i Postv. 15. Septbr. 08. Fagpr. 12—92. 1. Maj 12 Mhp. i Herning. 1. Maj 17 P. E. i Randers. 1. April 18 Afl.-P. E. i Aarhus. 1. Maj 21 Ass. i Silkeborg. Fagpr. 2. Del 21—60.

**Johansen, J. E.**, f. 28. Oktbr. 78 i Frederiksværk. Indtr. i Postv. 1. Juni 95. 1. Septbr. 02 Mhp. i Fredensborg. 1. Maj 06 P. E. i Rønne. 1. Maj 09 P. E. i Storehedinge. 22 Postekspeditør i Snekkersten. 1. Juni 26 Postmester paa Fejø. (7.)

**Johansen, J. N. C. E.**, f. 10. Febr. 83 i Middelfart. Indtr. i Tlgrv. 25. Septbr. 98. Fagpr. 02—62. 1. Febr. 00 Mhp. i Fredericia. 1. Juli 03 Tfist og 1. Oktbr. 19 Ass. i Fredericia. 1. Aug. 21 Kontrolør af 2. Grad i Randers. (7.)

**Johansen, J. V.**, f. 21. Marts 94. 1. Maj 19 Postbud. 1. Jan. 22 Elev i Kbh. Fagpr. 1. Del 23—90. 1. April 23 Afl. Mhp. i Kbh. 1. Juni 24 Afl. Ass. ved Opm. 26. April 25 Afl. Ass. i Vordingborg. 1. Juli 30 Afl. Ass. ved Opm.

**Johansen, Frk. M. A. P. L.**, f. 21. April 77 i Aalborg. Indtr. i Tlgrv. 2. Maj 94. 1. Aug. 97 Mhp. i Esbjerg. 1. Juni 02 Ass. i Esbjerg. 1. April 06 Ass. i Aalborg. 1. Maj 20 Ass. ved Otfb.

**Johansen, Frk. M. K.**, f. 27. Aug. 97 i Marstal. Indtr. i Tlgrv. 1. April 16. Fagpr. 16—90. 1. Jan. 17 Mhp. ved Otfb. 1. April 22 Ass. i Fredericia. 6. Decbr. 27 Afl. Ass. i Rudkøbing. Postfagpr. 29—48. 1. Novbr. 29 Afl. Ass. i Korsør.

**Johansen, P. J. J.**, Løjtnant, f. 29. Maj 68. Indtr. i Postv. 16. Novbr. 91. 1. Juni 96 kst. K. E. 1. April 97 K. E.

**Johansen, R. F. H.**, cand. polyt., f. 23. Septbr. 87 i Faaborg. Indtr. i Tlgrv. 1. Juli 19. 1. Septbr. 20 Ingeniørass. ved Kabelingeniørtjenesten. (6.)

**Johansen, S. S.**, f. 15. Febr. 99 i Fredericia. Indtr. i Tlgrv. 1. Septbr. 16. Fagpr. 17—85. 1. Juni 17 Mhp. i Fredericia. 1. Septbr. 22 Ass. i Fredericia. Postfagpr. 29—41. 31. Marts 29 Afl. Ass. i Kalundborg.

**Johansen, T. V.**, R. af Dbg., f. 23. Juni 70 i Kbh. Indtr. i Postv. 1. Novbr. 87. 1. Aug. 93 kst. K. E. 1. Jan. 95 K. E. 1. Juli 09 Fuldmægtig af 1. Grad ved Overpostmesterembedet. 1. Maj 14 Postinspektør ved Overpostmesterembedet. 1. Oktbr. 19 Postinspektør i Styrelsen, Overpostm. Kontor. 1. Oktbr. 24 Postmester ved København K. (3.)

**Johnsen, Frk. E.**, f. 10. Juli 00 i Odense. Indtr. i Tlgrv. 17. Maj 20. Fagpr. 22—87. 1. Juni 23 Mhp. ved Otfb. 1. Juni 26 Ass. i Odense. 19. Septbr. 27 Ass. i Sønderborg. 1. April 29 Afl. Ass. i Odense.

**Johnsen, J. H.**, f. 18. Septbr. 89. Statsmæssig ansat i tysk Posttj. 1. April 18. Postbud i dansk Tjeneste 20. Maj 20. Fagpr. f. Postbudpers. 22—46. 1. Jan. 24 Elev i Sønderborg. Fagpr. 1. Del 25—79. 1. April 25 Mhp. i Grenaa. 1. April 26 Ass. i Grenaa.

**Johnsen, P. V.**, f. 14. Juli 86 i Kbh. Indtr. i Postv. 1. Maj 02. Fagpr. 05—78. 1. Maj 03 Mhp. i Kbh. 1. Novbr. 11 K. E. 1. Oktbr. 20 Ass. i Gpd. 1. Maj 25 Postkontrolør af 2. Grad i Gdir. (7.)

**Jonassen, N. M.**, f. 24. Decbr. 99 i Masnedssund. Indtr. i Tlgrv. 1. Febr. 17. Fagpr. 17—66. 1. Novbr. 17 Mhp. ved Otfb. 1. Febr. 23 Ass. ved Otfb. 1. Juli 30 udenf. Nr.

**Jordan, O. P.**, f. 11. Maj 73 i Høsterkøb pr. Hørsholm. Indtr. i Postv. 9. Septbr. 91. 1. Septbr. 01 P. E. i Middelfart. 1. Oktbr. til 1. Decbr. 11 kst. Postmester i Middelfart. 1. Septbr. 25 Postmester i Brørup. (7.)

**Josephsen, Frk. E.**, f. 11. Juli 01 i Sundby. Indtr. i Tlgrv. 1. Septbr. 18. 1. Maj 19 Mhp. i Aarhus. 1. Septbr. 24 Ass. i Aarhus. 1. Jan. 29 Ass. ved Otfb.

**Juhlert, E. F. S.**, f. 29. April 98. Indtr. i Postv. 1. Oktbr. 14. Fagpr. 17—74. 1. Oktbr. 19 Mhp. i Kbh. Tj. ved C. I. S. 1. Juni 20 Ass. i Tønder. 1. Juli 22 Ass. i Thorshavn. 9. Oktbr. 24 Afl. Ass. i Korsør. 16. Novbr. 24 Afl. Ass. i Aalborg. Fagpr. 2. Del 25—49. 1. Juni 25 Ass. i Thorshavn.

**Junge, Frk. S.**, f. 9. Febr. 97 i Ringkøbing. Indtr. i Tlgrv. 1. Novbr. 15. Fagpr. 16—96. 1. Aug. 16 Mhp. ved Otfb. 1. Novbr. 21 Ass. i Haderslev. 1. Febr. 25 Ass. i Aarhus.

**Junker, A. W. T.**, f. 29. April 76 i Fredericia. Indtr. i Tlgrv. 13. Febr. 92. 1. April 93 Mhp. i Fredericia. 1. Juni 98 Tfist i Aalborg. 1. Juli 19 Kontrolør af 2. Grad i Aarhus. 1. Juli 21 Kontrolør af 1. Grad i Aalborg. (6.)

**Justesen, N. S. B.**, f. 21. Aug. 00 i Fredsø, Nykøbing J. Indtr. i Postv. 1. Septbr. 18. 1. Novbr. 18 Elev i Nykøbing J. Fagpr. 1. Del 21—52. 1. Septbr. 21 Mhp. i Sæby. 1. Maj 22 ved Opm. 1. Septbr. 24 Ass. i Aalestrup. 1. Maj 27 Afl. Ass. ved Opm.

**Jørgensen, A.**, f. 27. Jan. 92. Indtr. i Postv. 29. Maj 07. Fagpr. 11—95. 1. Maj 11 Mhp. i Kbh. 1. Febr. 17. Ass. i Thorshavn. 27. April 19 Afl. Ass. i Aarhus. Fagpr. 2. Del 21—56. 25. Novbr. 22 Ass. i Viborg.

**Jørgensen, Frk. A. E.**, f. 8. Decbr. 03 i Ringe. Indtr. i Postv. 1. Septbr. 24. 11. Oktbr. 24 Elev i Assens. Fagpr. 1. Del 27—92 1. Septbr. 27 Aflmhp. i Kerteminde. 1. Septbr. 30 Afl. Ass. i Nykøbing F.

**Jørgensen, Frk. A. E.**, f. 12. Juni 01 i Aalborg. Indtr. i Postv. 1. Marts 19. 1. Maj 19 Elev i Aalborg. Fagpr. 1. Del 22—81. 1. Marts 22 Aflmhp. i Aalborg. 1. Marts 25 Afl. Ass. i Horsens. 1. Maj 26 Afl. Ass. ved Opm.

**Jørgensen, A. E. A.**, f. 13. Febr. 92 i Odense. Indtr. i Postv. 15. Septbr. 08. Fagpr. 12—66. 1. Maj 12 Mhp. i Kallundborg. 1. Marts 17 P. E. i Herning. 15. Febr. 20 Ass. ved Jbp. 2. Frca. 26. April 25 Afl. Ass. i Nyborg.

**Jørgensen, Frk. A. J. E.**, f. 8. April 02 i Dalum. Indtr. i Tlgrv. 16. Aug. 20. Fagpr. 23—77. 1. Septbr. 23 Mhp. ved Otfb. 1. Septbr. 26 Ass. i Haderslev. 1. Maj 28 Afl. Ass. ved Otfb.

**Jørgensen, Fru A. M.**, f. 24. Aug. 91. Indtr. i Postv. 15. Sept. 08. Fagpr. 13—42. 1. Marts 14 Mhp. i Roskilde. 1. Maj 19 Ass. i Kbh.

**Jørgensen, A. P. C.**, f. 7. Juli 12 i Aarhus. Indtr. i Post- og Tlgrv. 1. Septbr. 30. 10. Novbr. 30 Elev i Grenaa.

**Jørgensen, Fru C. B. f.** 23. Aug. 88 i Aalborg. Indtr. i Tlgrv. 16. Maj 06. Fagpr. 10—74<sup>1/2</sup>. 1. April 07 Mhp. i Aarhus. 1. Septbr. 13 Ass. i Aalborg.

**Jørgensen, Frk. C. D.**, f. 4. Novbr. 01 i Vejle. Indtr. i Tlgrv. 1. Septbr. 18. Fagpr. 19—74. 1. Maj 19 Mhp. ved Otfb. 1. Septbr. 24 Ass. i Hellerup. 15. Jan. 27. Ass. ved Otfb.

**Jørgensen, Fru D. D. F. C.**, f. 2. Jan. 88 i Fredericia. Indtr. i Tlgrv. 20. Juli 05. Fagpr. 08—82 $\frac{1}{2}$ . 1. Marts 06 Mhp. i Svendborg. 1. Febr. 13 Ass. i Nakskov. 1. Juni 13 Ass. i Fredericia.

**Jørgensen, E. A.**, f. 22. Febr. 02 i Odense. Indtr. i Postv. 1. Marts 19 i Odense. Fagpr. 1. Del 22—82. 1. Marts 22 Aflmhp. i Nordby Fanø. 1. Marts 25 Ass. i Humble. 1. Maj 27 Afl. Ass. ved Opm.

**Jørgensen, Frk. E. F.**, f. 1. Oktbr. 97 i Marstal. Indtr. i Tlgrv. 31. Juli 15. Fagpr. 18—110. 1. Oktbr. 18 Mhp. i Svendborg. 1. Oktbr. 21 Ass. i Marstal. Postfagpr. 29—46.

**Jørgensen, Frk. E. M. K.**, f. 1. Jan. 03 i Kbh. Indtr. i Tlgrv. 1. Decbr. 19. Fagpr. 22—93. 1. Decbr. 22 Mhp. i Sorø. 1. Decbr. 25 Ass. i Sorø. 1. Maj 28 Afl. Ass. i Ringsted. 27. April 30 Afl. Ass. i Næstved.

**Jørgensen, Frk. E. W.**, f. 24. Oktbr. 03 i Lyngby. Indtr. i Tlgrv. 1. Decbr. 19. Fagpr. 22—101. 1. Decbr. 22 Mhp. ved Otfb. 1. Decbr. 25 Ass. ved Otfb. 1. Juli 27 Ass. i Kbhavn.

**Jørgensen, Frk. G. M.**, f. 7. Jan. 84 i Fredericia. Indtr. i Tlgrv. 16. Septbr. 01. Fagpr. 06—37. 1. Febr. 03 Mhp. i Fredericia. 1. Novbr. 06 Ass. i Fredericia. 1. Maj 09 Ass. i Odense. 1. Maj 16 Ass. i Nyborg.

**Jørgensen, H.**, f. 14. Febr. 77 i Helsingør. Indtr. i Postv. 23. Aug. 94. 1. Septbr. 02 Mhp. i Helsingør. 1. Maj 05 P. E. i Slagelse. 1. Marts 07 P. E. i Helsingør.

**Jørgensen, H.**, f. 10. Febr. 84 i Kongsted. Indtr. i Tlgrv. 20. Septbr. 99. Fagpr. 02—57. 1. Juli 00 Mhp. i Fredericia. 1. Septbr. 03 Tfist og 1. Oktbr. 19 Ass. i Fredericia. 1. Decbr. 22 Kontrolør af 2. Grad i Fredericia. (7.)

**Jørgensen, Hugo**, f. 1. April 95 i Odense. Indtr. i Tlgrv. 1. Septbr. 11. Fagpr. 12—78. 1. Juni 12 Mhp. i Fredericia. 1. Oktbr. 19 Ass. i Frederikshavn. 1. Oktbr. 26 Ass. i Esbjerg.

**Jørgensen, H. C.**, f. 21. Oktbr. 93. Indtr. i Postv. 1. Marts 10 i Kbh. Fagpr. 13—46. 1. Maj 13 Mhp. i Vordingborg. 1. Novbr. 18 Ass. i Nr. Alslev.

**Jørgensen, Frk. H. D.**, f. 17. Septbr. 03 i Californien. Indtr. i Tlgrv. 16. Septbr. 22. Fagpr. 26—97. 1. Maj 26 Mhp. ved Otfb. 1. Maj 28 i Haderslev. 1. Maj 29 Afl. Ass. i Aalborg. 1. Oktbr. 29 Afl. Ass. i Frederikshavn.

**Jørgensen, H. E.**, f. 9. Marts 83 i Østbirk. Indtr. i Postv. 1. Jan. 00. Fagpr. 03—57. 1. Maj 05 Mhp. i Sæby. 1. Maj 09 P. E. i Nibe. 1. Maj 10 i Vejle. 16. Oktbr. 21 Ass. i Kbh. 1. Dec. 27 Postkontrolør af 2. Grad ved Indlev. Aarhus. (7.)

**Jørgensen, H. E.**, f. 6. Jan. 07 i Ringe. Indtr. i Postv. 1. Septbr. 24. 11. Oktbr. 24 Elev i Nordby, Fanø. Fagpr. 1. Del 27—59. 1. Septbr. 27 Aflmhp. i Odense. 1. Septbr. 30 Afl. Ass. i Marstal.

**Jørgensen, H. J. A.**, f. 5. Marts 84 i Tyrekrogen, Bogense. Indtr. i Postv. 15. Juli 00. Fagpr. 03—60. 1. Maj 05 Mhp. i

Assens. 1. Maj 09 P. E. i Bogense. 1. Maj 14 Afl.-P. E. i Odense. 1. Maj 15 Ass. ved Jbp. 2., Fredericia.

**Jørgensen, H. J. F.**, f. 21. Juli 88. Indtr. i Postv. 1. Oktbr. 04. Fagpr. 07—72. 1. Novbr. 07 Mhp. i Kbh. 1. Aug. 13 K. E. 1. Oktbr. 18 B. E. i Kbh.

**Jørgensen, H. J. L.**, Kaptajn, f. 14. Decbr. 81. Indtr. i Postv. 2. Jan. 99. 1. Marts 03 Mhp. i Kbh. 1. Maj 08 K. E. 1. Juni 24 Postkontrolør af 2. Grad ved Omk. 1. Septbr. 28 Kontrolør af 1. Grad i Kbh. (6.)

**Jørgensen, H. K.**, Løjtnant, f. 19. Jan. 91. Indtr. i Postv. 23. Oktbr. 07. Fagpr. 11—94. 1. Maj 11 Mhp. i Hobro. 1. Febr. 16 Ass. i Ringsted. 1. Juni 19 Ass. i Kbh. Fagpr. 2. Del 23—47. 29 Postekspeditør i Skodsborg.

**Jørgensen, H. P.**, f. 23. Decbr. 77 i Hasmark pr. Otterup. Indtr. i Postv. 1. Septbr. 94. 1. Septbr. 02 Mhp. i Korsør. 1. Novbr. 04 v. Fjbp. 1. Maj 05 B. E. i Kbh. 1. Novbr. 30 Kontrolør af 2. Grad ved Jbp. 1. Kbh. (7.)

**Jørgensen, H. P.**, f. 6. Juni 82 i Ribe. Indtr. i Postv. 1. Septbr. 99. Fagpr. 03—85. 1. Marts 04 Mhp. i Aarhus. 1. Septbr. 08 P. E. i Hjørring. 1. Maj 10 P. E. i Aarhus. 1. April 24 Postkontrolør af 2. Grad i Esbjerg. 1. April 30 Kontrolør af 1. Grad i Herning. (6.)

**Jørgensen, H. P.**, Løjtnant, f. 9. April 89. Indtr. i Postv. 1. Marts 06. Fagpr. 10—78. 1. Maj 10 Mhp. i Fredensborg. 1. Maj 14 P. E. i Næstved. 1. Maj 16 P. E. i Fredensborg. 6. Juni til 1. Septbr. 29 kst. Postmester i Fredensborg.

**Jørgensen, Frk. I. E. S.**, f. 26. Septbr. 11 i Kbhavn. Indtr. i Post- og Tlgrv. 1. Septbr. 30. 10. Novbr. 30 i Silkeborg.

**Jørgensen, Frk. I. M.**, f. 24. Juni 99 i Fredericia. Indtr. i Tlgrv. 2. Febr. 17. Fagpr. 17—59. 1. Novbr. 17 Mhp. i Odense. 1. Marts 23 Ass. i Fredericia. 1. Septbr. 25 Ass. i Tønder. 1. April 30 Ass. ved Otff.

**Jørgensen, J. A.**, f. 27. Oktbr. 74 i Neksø. Indtr. i Postv. 1. Aug. 91. 1. Juni 01 P. E. i Randers. 1. Maj 06 B. E. v. Njbp. 1. Aug. 07 B. E. v. Dp. 1. Febr. 16 B. E. i Kbh. 2. Maj 19 G. E. 1. Aug. 20 Postkontrolør af 2. Grad i Gpd. (7.)

**Jørgensen, J. B. V.**, f. 1. April 91 i Taarup pr. Aarup. Indtr. i Postv. 23. Juli 06. Fagpr. 10—81. 1. Maj 10 Mhp. i Middefart. 1. April 16 P. E. i Randers. 29. April 17 Afl.-P. E. i Kbh. 27. April 19 Ass. i Haslev. Fagpr. 2. Del 23—52. 1. Novbr. til 1. Decbr. 28 kst. Postmester i Haslev.

**Jørgensen, J. K. R.**, f. 9. Juli 04 i Ringe. Indtr. i Tlgrv. 16. Aug. 20. Fagpr. 23—88. 1. Septbr. 23 Mhp. i Fredericia. 1. Septbr. 25 Ass. i Fredericia.

**Jørgensen, J. N.**, R. af Dbg., f. 19. Novbr. 74. Indtr. i Postv. 1. Jan. 92. 1. Septbr. 02 P. E. i Helsing. Tj. ved C. I. S. 20. Maj 20 Postmester i Tinglev. 1. April 23 Postmester i Tønder. 1. Decbr. 27 Postmester i Esbjerg. (4.)

**Jørgensen, J. P.**, f. 9. Decbr. 78 i Budderup pr. Sakskøbing. Indtr. i Postv. 1. April 96. 1. Septbr. 02 Mhp. i Struer. 1. Juli 06 P. E. i Lemvig. 23. Decbr. 18 til 1. Marts 19 kst. Postmester i Lemvig. 1. Oktbr. 20 kst. og 1. Maj 21 Postkontrolør af 2. Grad i Kolding. (7.)

**Jørgensen, J. P.**, f. 29. Novbr. 01 i Vrold. Indtr. i Tlgrv. 1. Jan. 18. Fagpr. 18—79. 1. Oktbr. 18 Mhp. i Odense. 1. Jan. 24 Ass. i Silkeborg. Postfagpr. 30—46.

**Jørgensen, Frk. K. H.**, f. 4. Aug. 02 i Ringe. Indtr. i Postv. 1. Septbr. 20 i Ringe. 1. April 21 Afsked. 1. Novbr. 22 Elev i Marstal. Fagpr. 1. Del 25—82. 1. April 25 Aflmhp. i Randers. 1. April 28 Afl. Ass. ved Opm.

**Jørgensen, K. J. E.**, f. 18. Marts 86. Indtr. i Postv. 1. Aug. 01. Fagpr. 05—80. 1. Maj 06 Mhp. i Randers. 1. Maj 11 P. E. i Rudkøbing. 1. Novbr. 17 P. E. i Odense. 25 Postekspeditør i Rungsted. 1. Septbr. 28 Kontrolør af 2. Grad i Aarhus. (7.)

**Jørgensen, Frk. K. M.**, f. 18. Marts 87 i Gudum. Indtr. i Tlgrv. 25. April 05. Fagpr. 10—83<sup>11/12</sup>. 1. Maj 07 Mhp. ved Otfb. 1. April 12 Ass. ved Otfb.

**Jørgensen, K. O. K.**, f. 15. Maj 04 i Nyborg. Indtr. i Tlgrv. 17. Maj 20. Fagpr. 22—91. 1. Juni 23 Mhp. ved Otfb. 1. Juni 26 Ass. ved Otfb. 1. Marts 29 til 1. Febr. 30 u. f. Nr.

**Jørgensen, Fru K. R.**, f. 14. Decbr. 01 i Kbh. Indtr. i Tlgrv. 16. Aug. 19. Fagpr. 21—81. 1. Septbr. 22 Mhp. i Thisted. 1. Septbr. 25 Ass. i Esbjerg. 16. Febr. til 15. Maj 29 u. f. Nr.

**Jørgensen, L. R.**, f. 22. Juni 91. 1. Juli 20 Postbud. Ude af Postv. 1. Maj 21 til 15. Aug. 23. Fagpr. f. Postbudpers. 24—48. 1. Marts 24 Elev i Kbh. Fagpr. 1. Del 25—66. 1. Maj 25 Aflmhp. ved Opm. 1. Juli 26 Afl. Ass. ved Opm. 15. Juli 28 Ass. i Kbh. 28. April 29 Ass. i Maribo. Fagpr. 2. Del 29—36.

**Jørgensen, Frk. M. L. W.**, f. 9. Decbr. 99. Indtr. i Postv. 1. April 20 i Lyngby. Fagpr. 1. Del 23—93. 1. Juni 23 Aflmhp. i Kbh. 1. Juni 26 Ass. i Kalundborg. 1. Oktbr. 27 Afl. Ass. ved Opm. Fagpr. 2. Del 28—50.

**Jørgensen, Frk. M. M.**, f. 18. Septbr. 93 i Kbh. Indtr. i Tlgrv. 1. Septbr. 13. Fagpr. 14—91. 1. Juni 14 Mhp. ved Otfb. 1. Oktbr. 18 Ass. ved Otfb. 12. Septbr. 22 Ass. i Gdir.

**Jørgensen, N. C.**, f. 2. Marts 14 i Farstrup. Indtr. i Post- og Tlgrv. 1. Septbr. 30. 10. Novbr. 30 Elev i Nyborg.

**Jørgensen, N. J.**, f. 29. Juli 94. Indtr. i Postv. 1. Oktbr. 13 Fagpr. 16—72. 1. Marts 19 Aflmhp. i Kbh. 1. Oktbr. 19 Afl. Ass. i Kbh. 1. Maj 22 Ass. i Stege.

**Jørgensen, O.**, f. 17. Jan. 74 i Nibe. Indtr. i Postv. 15. Juli 90. 1. Juni 98 kst. K. E. 1. Novbr. 98 K. E. 1. Maj 18 Postkontrolør af 2. Grad i Kbh. 1. Febr. 24 Postkontrolør af 1. Grad i Kbh. (6.)

**Jørgensen, P.**, f. 16. Jan. 94. Indtr. i Postv. 1. Marts 10. Fagpr. 13—60. 1. Maj 13 Mhp. i Skibby. 1. Febr. 19 Ass. i Kbh.

**Jørgensen, P. C.**, Kaptajn, R. af Dbg., f. 17. Oktbr. 70 i Skovsgaard pr. Hals. Indtr. i Postv. 1. Marts 88. 1. Aug. 97 P. E. i Viborg. 1. Febr. 00 P. E. i Odense. 11 Postekspeditør i Espergærde. 1. Marts til 1. April 13 kst. Postkontrolør i Odense. 1. Okt. 16 Postkontrolør af 2. Grad i Odense. 1. April 20 Postkontrolør af 1. Grad i Odense. 1. Juli 26 Postmester i Fredericia. (4.)

**Jørgensen, P. H. E.**, f. 2. April 71 i Kædeby, Langeland. Indtr. i Postv. 3. Marts 90. 1. Maj 01 B. E. v. Fjbp. 1. Oktbr.

02 v. Njbp. 1. Marts 09 v. Øjbp., Kbh. 1. Juli 20 kst. og 1. Maj 21 Postkontrolør af 2. Grad ved Jbp. 2 i Aalborg. (7.)

**Jørgensen, P. J. P.**, f. 21. Juli 77 i Herslev. Indtr. i Tlgrv. 1. Septbr. 94. 1. Aug. 97 Mhp. i Fredericia. 1. Juni 02 Tfist i Fredericia. 1. Decbr. 04 Tfist i Telegrafdir. 1. April 08 Ass. i Telegrafdir. 1. Septbr. 20 Fuldmægtig i Telegrafdir. 1. Maj 26 Overrevisor i Generaldir. 1. Aug. 28 kst. Telegrafbest. ved Hovedtelegrafstationens Regnskabskontor. (5.)

**Jørgensen, Frk. R. J.**, f. 25. Decbr. 96 i Kbh. Indtr. i Tlgrv. 1. Oktbr. 15. Fagpr. 18—91. 1. Juni 18 Mhp. ved Otfb. 1. Oktbr. 21 Ass. ved Otfb. 1. Juli 27 Ass. ved Opm. 1. April 28 u. f. Nr. 1 April 30 Ass. ved Otfb.

**Jørgensen, R. L.**, f. 1. Marts 86 i Tranekær. Indtr. i Postv. 1. Decbr. 02. Fagpr. 06—92. 1. Maj 07 Mhp. i Kerteminde. 1. Maj 11 P. E. i Kallundborg. Tj. ved C. I. S. 1. Juni 20 Ass. i Nordborg. 1. Novbr. 27 Postmester i Tandslet. (7.)

**Jørgensen, Frk. R. M. A. C.**, f. 19. Decbr. 89 i Randers. Indtr. i Postv. 1. Septbr. 07. Fagpr. 11—65. 1. Maj 11 Mhp. i Kbh. 1. Maj 15 K. E.

**Jørgensen, S.**, f. 14. April 83 i Rudkøbing. Indtr. i Tlgrv. 18. Aug. 00. Fagpr. 06—79. 1. Febr. 03 Mhp. i Fredericia. 1. Juni 06 Tfist i Fredericia. 1. Juli 13 Tfist i Esbjerg. 1. Septbr. 15 Tfist i Kbh. 1. Maj 24 Kontrolør af 2. Grad i Kbh. 1. Maj 26 Kontrolør af 1. Grad ved Otfb. 1. April 30 Telegrafbest. i Fredericia. (3.)

**Jørgensen, Frk. S.**, f. 21. Juli 98 i Odense. Indtr. i Tlgrv. 1. Novbr. 15. Fagpr. 16—59. 1. Aug. 16 Mhp. i Hjørring. 1. Novbr. 21 Ass. i Fredericia. 1. Febr. 22 Ass. i Frhavn. 27. April 30 Ass. ved Otfb.

**Jørgensen, T. V. V.**, f. 29. Septbr. 12 i Nakskov. Indtr. i Post- og Tlgrv. 1. Septbr. 30. 10. Novbr. 30 Elev i Nakskov.

**Jørgensen, U. H.**, f. 6. Jan. 05 i Roslev. Indtr. i Postv. 1. Septbr. 24. 11. Oktbr. 24 Elev i Roslev. Fagpr. 1. Del 27—86. 1. Septbr. 27 Aflmhp. i Hjørring. 1. Sepbr. 30 Afl. Ass. i Skagen.

**Jørgensen, V. S. P.**, f. 31. Jan. 92. Indtr. i Postv. 1. Oktbr. 10. Fagpr. 14—85. 1. Maj 14 Mhp. i Ejby. 1. Oktbr. 17 P. E. i Holsted. 1. Maj 26 Afl. Ass. i Rinkenæs. 1. Juni 26 Ass. i Nørre Aaby.

**Kaaber, Fru K. K. A.**, f. 25. Juli 93 i Holbæk. Indtr. i Tlgrv. 16. Febr. 10. Fagpr. 13—70. 1. Juni 13 Mhp. i Svendborg. 1. Aug. 18 Ass. ved Otfb. 1. Juli 27 Ass. ved Opm. 5. Febr. 28 Ass. ved Otfb.

**Kallesø, V. C.**, f. 21. Novbr. 62. Indtr. i Postv. 1. Septbr. 77. 1. Oktbr. 89 P. E. i Vejle. 1. April 99 til 1. Novbr. 01 fung. Kontrolør s. St. 1. Septbr. 02 B. E. i Skanderborg.

**Kamphøvenner, Fru L. F.**, f. 6. Novbr. 99 i Sorterup. Indtr. i Tlgrv. 1. Febr. 17. Fagpr. 17—87. 1. Jan. 18 Mhp. ved Otfb. 1. Febr. 23 Ass. i Aabenraa. 1. Oktbr. 29 Afl. Ass. i Kolding.

**Kannik, E. P.**, f. 9. Maj 82. Indtr. i Postv. 1. Aug. 99. Fagpr. 03—76. 1. Juni 04 Mhp. i Kbh. 1. Maj 09 K. E.

**Kappen, W. A.**, f. 5. Septbr. 71 i Kbh. Indtr. i Postv. 1. Maj



88. 1. Juni 98 P. E. i Thisted. 1. Juni 00 P. E. i Aalborg. 31. Jan. til 1. Marts 03 kst. Postmester i Skovsgaard. 1. Maj 07 K. E. 12 Postekspeditør i Humlebæk. 1. April Postkontrolør af 2. Grad i Gdir. 1. Maj 26 Postkontrolør af 1. Grad i Gdir. (6.)  
**Karbo, L. B.**, f. 9. Juni 97 i Kbh. 1. April 19 Telegrafbud. Fagpr. 26—80. 1. Maj 26 Mhp. ved Otfb. 1. Maj 27 Ass. ved Oib. Postfagpr. 30—40.

**Karbo, O. P. V.**, f. 16. Septbr. 78 i Aalborg. Indtr. i Postv. 1. Febr. 96. 1. Septbr. 02 Mhp. i Aalborg. 1. Maj 06 B. E. 1. Maj 25 Postkontrolør af 1. Grad ved Jbp. 2 i Aalborg. 1. Maj 30 Postmester i Hals. (7.)

**Karmark, Frk. E. H. K.**, f. 8. Jan. 00 i Grenaa. Indtr. i Postv. 1. Marts 17 i Ebeltoft. Fagpr. 1. Del 20—95. 1. Marts 20 Afl. Mhp. ved Opm. 1. Marts 23 Ass. i Kbh.

**Karmer, M.**, Løjtnant, f. 24. Septbr. 71 i Randers. Indtr. i Postv. 1. Septbr. 88. 15. Juli 99 kst. B. E. 1. Juni 00 B. E. v. Njbp. 1. Maj 05 v. Øjbp. 1. Febr. 08 K. E. Tj. ved C. I. S. 20. Maj 20 Postmester i Tandslet. 1. Septbr. 22 Postmester i Havndal. 1. Oktbr. 28 Postmester i Vinderup. (6.)

**Karn, A. E. L.**, f. 4. Decbr. 97. Indtr. i Postv. 1. Oktbr. 14. Fagpr. 17—64. 1. Oktbr. 19 Aflmhp. ved Opm. 1. Oktbr. 20 Ass. i Søllested. 1. Maj 21 Afl. Ass. i Vordingborg. 1. Maj 23 Afl. Ass. ved Opm. 2 Febr. 29 Ass. i Kbh.

**Karre, K. K. N.**, f. 26. Jan. 93. Indtr. i Postv. 1. Marts 08. Fagpr. 12—55. 1. Maj 12 Mhp. i Hedehusene. 1. Febr. 18 K. E.

**Kaufmann, P. L. M.**, f. 17. Aug. 89. Indtr. i Postv. 1. Aug. 06. Fagpr. 10—63. 1. Maj 10 Mhp. i Kbh. 1. Septbr. 14 K. E.

**Kayser, Frk. H. M. S.**, f. 3. Juni 96 i Kbh. Indtr. i Tlgrv. 2. Jan. 14. Fagpr. 14—82. 1. Oktbr. 14 Mhp. ved Otfb. 1. Jan. 20 Ass. ved Otfb.

**Keller, Fru E. M.**, f. 26. Febr. 97 i Kbh. Indtr. i Tlgrv. 2. Jan. 14. Fagpr. 14—89. 1. Oktbr. 14 Mhp. ved Otfb. 1. Jan. 20 Ass. ved Otfb.

**Ketner, Frk. A. M. M.**, f. 16. Aug. 75 i Kbh. Indtr. i Tlgrv. 9. Novbr. 92. 1. Maj 93 Mhp. i Horsens. 1. Maj 99 Ass. i Helsingør. 1. Oktbr. 08 Ass. ved Otfb.

**Kielberg, Frk. D. M. E. K.**, f. 8. Oktbr. 04 i Fredericia. Indtr. i Tlgrv. 16. Septbr. 22. Fagpr. 25—114. 1. Oktbr. 25 Mhp. i Fredericia. 1. Juli 26 i Sønderborg. 1. Oktbr. 28 Afl. Ass. i Sønderborg. 1. April 29 Afl. Ass. i Odense

**Kielberg, K. O.**, f. 30. Septbr. 77 i Kbh. Indtr. i Tlgrv. 1. Aug. 93. 1. Febr. 94 Mhp. i Kbh. 1. Maj 00 Tfist i Kbh. 1. Juli 19 Overtelegrafist af 2. Grad og 1. Oktbr. 19 Kontrolør af 2. Grad i Kbh. 1. Maj 25 Kontrolør af 1. Grad ved Otfb. (6.)

**Kieler, H. C.**, f. 18. Juli 92 i Rudkøbing. Indtr. i Postv. 15. Septbr. 08. Fagpr. 12—67. 1. Maj 12 Mhp. i Nakskov. 1. Aug. 17 P. E. i Svendborg. Fagpr. 2. Del 25—46. 1. Decbr. 25 Ass. ved Jbp. 2, Fredericia.

**Kildahl, A. J.**, f. 18. Septbr. 88 i Kbh. Indtr. i Postv. 1. Juni 05. Fagpr. 09—100. 1. Maj 09 Mhp. i Kbh. 1. Jan. 14 K. E. 1. Oktbr. 19 G. E. 30. Novbr. 24 Afsked. 1. Juni 29 Ass. i Girokont.

**Killendahl, P. L.**, f. 13. Septbr. 03 i Allinge. Indtr. i Tlgrv.

16. Aug. 20. Fagpr. 23—95. 1. Septbr. 23 Mhp. i Rønne. 1. Septbr. 26 Ass. i Rønne.

**Kinch, Fru A. M. N.**, f. 20. April 01 i Kbh. Indtr. i Tlgrv. 6. Jan. 17. Fagpr. 19—88. 1. Septbr. 19 Mhp. ved Otfb. 1. Febr. 23 Ass. i Hornbæk. 1. Marts 23 Ass. ved Otfb.

**Kirk-Andersen, H. C. A.**, Kgl. aut. Translatør og Tolk i Fransk, f. 1. Juni 93. Indtr. i Postv. 1. Marts 10. Fagpr. 13—83. 1. Novbr. 13 Mhp. i Kbh. 1. Juni 18 K. E. Fagpr. 2. Del 21—48.

**Kirkeby, Frk. J. K.**, f. 28. Decbr. 01 i Over Kirkeby. Indtr. i Tlgrv. 1. Jan. 19. Fagpr. 19—70. 1. Septbr. '9 Mhp. i Vejle. 1. Jan. 25 Ass. i Fredericia.

**Kirkegaard, Fru A.**, f. 28. Febr. 99 i Silkeborg. Indtr. i Postv. 1. Oktbr. 15. Fagpr. 19—71. 1. Oktbr. 19 Aflmhp. i Odense. 1. Oktbr. 21 Ass. i Kbh.

**Kirkegaard, Fru R.**, f. 21. Juli 03 i Randers. Indtr. i Tlgrv. 16. Aug. 19. Fagpr. 22—70. 1. Septbr. 22 Mhp. ved Otfb. 1. Septbr. 25 Ass. ved Otfb. 11. Juli 27 Ass. ved Postgirokt. 5. Febr. 28 Ass. ved Otfb.

**Kiær, P. R.**, cand. phil. f. 28. Marts 85. Indtr. i Postv. 1. Oktbr. 05. Fagpr. 09—70. 1. Maj 09 Mhp. i Kbh. 1. Maj 14 K. E.

**Kjeldbæk, K. R.**, f. 4. April 91 i Aagaard pr. Kolding. Indtr. i Postv. 1. Juni 07. Fagpr. 11—70. 1. Maj 11 Mhp. i Kbh. 1. Maj 16 Afl. P. E. i Odense. Fagpr. 2. Del 19—61. 1. Oktbr. 23 Ass. ved Jbp. 2 i Fredericia. 1. Oktbr. 29 Ass. i Nakskov.

**Kjeldbæk, R. M.**, f. 12. Decbr. 87 i Aarhus. Indtr. i Postv. 1. Oktbr. 04. Fagpr. 07—59. 1. Novbr. 07 Mhp. i Slangstrup. 1. Maj 13 P. E. i Varde. 15. April 21 Ass. i Hillerød.

**Kjeldgaard, Frk. K.**, f. 25. Decbr. 01 i Silkeborg. Indtr. i Postv. 1. Septbr. 18. 1. Novbr. 18 Elev i Silkeborg. Fagpr. 1. Del 21—61. 1. Septbr. 21 Aflmhp. i Horsens. 1. Septbr. 24 Afl. Ass. i Silkeborg. 1. Maj 28 Afl. Ass. i Holbæk. 1. Novbr. 30 Ass. i Bramminge.

**Kjeldmann, S. J. R.**, Løjtnant, f. 1. Juli 93. Indtr. i Postv. 1. April 11. Fagpr. 14—89. 1. Maj 15 Mhp. i Ringsted. 1. Juli 18 P. E. i Skern. 27. April 19 Ass. i Følleslev. 1. Maj 21 Ass. i Køge. Fagpr. 2. Del 22—53. 1. Aug. 26 Ass. ved Jbp. 1.

**Kjeldsen, J. B.**, f. 1. Aug. 99 i Lemvig. Indtr. i Tlgrv. 2. Febr. 17. Fagpr. 17—86. 1. Novbr. 17 Mhp. i Helsingør. 1. Marts 23 Ass. i Fredericia. 6. Decbr. 27 Ass. i Nordborg. Postfagpr. 29—42. 31. Marts 29 Ass. ved Fredericia T.

**Kjeldsen, P. K.**, f. 24. Jan. 91. Indtr. i Postv. 15. Septbr. 09. Fagpr. 13—84. 1. Maj 13 Mhp. i Aars. 1. Oktbr. 16 P. E. i Aabybro. 29. April 17 P. E. i Esbjerg. 1. Maj 18 Afl.-P. E. i Kbh. Fagpr. 2. Del 21—59. 1. Septbr. 21 Ass. i Kbh.

**Kjelgaard, C. A. F. W.**, Løjtnant, f. 21. Marts 72 i Aggersund N. Indtr. i Postv. 1. Aug. 88. 1. Juni 98 P. E. i Randers. 16. Postm. i Humlebæk. 1. Juni 18 Postkontrolør af 2. Grad i Aalborg. 1. Novbr. 21 Postmester i Nibe. (6.)

**Kjellerup, H. T. H.** f. 20. Decbr. 81 i Nyborg. Indtr. i Tlgrv. 11. Aug. 98. Fagpr. 01—64. 1. Juni 99 Mhp. i Fredericia.

1. Juli 03 Ass. i Fredericia. 1. Decbr. 06 Ass. i Svendborg.  
23. April 08 Ass. i Nyborg.

**Kjems, O. I.**, cand. jur., f. 22. Novbr. 88 i Mejlby, Sønderjylland. Indtr. i Postv. 15. Aug. 05. Fagpr. 09—107. 1. Maj 09 Mhp. i Neksø. 1. Febr. 10 Ass. i Rev. 1. Maj 12 Ass. i Generaldir. 1. Oktbr. 19 Sekretær i Generaldir. 1. Aug. 20 Fuldmægtig i Generaldir. (6.). 1. Maj 24 til 1. Maj 27 u. f. Nr.

**Kjerulf Frk. V. f.** 2. Marts 98 i Aalborg. Indtr. i Tlgrv. 1. April 16. Fagpr. 16—71. 1. Jan. 17 Mhp. i Kolding. 1. April 22 Ass. ved Otfb. Postfagpr. 29—33. 31. Marts 29 Afl. Ass. ved Opm.

**Kjædegaard Møller, L.**, f. 31. Juli 82 i Allerup. Indtr. i Postv. 24. Aug. 00. Fagpr. 03—62. 1. Maj 05 Mhp. i Svinninge. 1. Maj 09 P. E. i Høng. 1. Jan. 10 P. E. i Ringe. 1. Maj 11 Afl.-P. E. i Aalborg. 1. Maj 12 Afl.-P. E. i Kbh. 1. Maj 14 K. E. 1. Decbr. 14 B. E. i Kbh. 29 Postekspeditør i Vedbæk.

**Kjær, A. V.**, f. 4. April 71 i Nakskov. Indtr. i Postv. 1. Aug. 87. 1. Juni 96 P. E. i Nakskov. 1. Jan. 00 B. E. 1. Maj 08 K. E. 22 Postekspeditør i Skodsborg. 1. Decbr. 24 Postmester ved Kbhavn 16. (7.)

**Kjær, E.**, Kaptajn, R. af Dbg., f. 29. Decbr. 69 i Stensø pr. Nakskov. Indtr. i Postv. 1. Juni 93. 1. Juni 99 kst. K. E. 1. Jan. 00 K. E. 1. Aug. 20 Postkontrolør af 2. Grad i Kbh. (7.)

**Kjær, J. M. P. S.**, cand. polyt., f. 10. Juni 82. Indtr. i Tlgrv. 1. Juni 20. 1. Marts 28 Ingeniørass. i Kabelingeniørtjenesten. (6.)

**Kjær-Pedersen, P. A.**, f. 13. Marts 03 i Kbh. Indtr. i Tlgrv. 17. Maj 20. Fagpr. 22—89. 1. Juni 23 Mhp. i Kbh. 1. Juni 26 Ass. ved Otfb.

**Kjærsgaard, S.**, f. 5. Jan. 87. Indtr. i Postv. 1. Novbr. 02. Fagpr. 06—59. 1. Aug. 07 Mhp. i Odense. 1. Febr. 13 Afl.-P. E. i Aalborg. 1. Jan. 16 P. E. i Aalborg. 28. April 18 K. E. 1. Jan. 19 Ass. i Faaborg. 1. Maj 21 Ass. i Nørre Sundby. 1. Maj 27 Afl. Ass. ved Opm. 1. Jan. 28 Ass. i Kbh.

**Klausen, Fru C. W.**, f. 17. Decbr. 01 i Skaarup. Indtr. i Tlgrv. 1. Septbr. 18. Fagpr. 19—84. 1. Maj 19 Mhp. ved Otfb. 1. Septbr. 24 Ass. i Svendborg.

**Klausen, Fru F. E.**, f. 26. Jan. 01 i Mølholm. Indtr. i Tlgrv. 16. Aug. 19. Fagpr. 22—80. 1. Septbr. 22 Mhp. i Hobro. 1. Jan. 26 Ass. ved Otfb. 7. Juli 27 Ass. ved Postgirokt. 5. Febr. 28 Ass. ved Otfb.

**Klausen, N. K.**, f. 22. April 97. Indtr. i Postv. 1. Oktbr. 13. Fagpr. 16—64. 1. Marts 19 Mhp. i Korinth. 1. Oktbr. 19 Ass. i Korinth. 10. Novbr. 20 Afl. Ass. i Nykøbing S. 1. Maj 21 Ass. i Nykøbing S. 26. April 25 Ass. i Korsør.

**Klein, C. O.**, Løjtnant, f. 7. Marts 76 i Asnæs. Indtr. i Postv. 1. Jan. 94. 1. Septbr. 02 Mhp. i Kallundborg. 1. Maj 05 P. E. i Kolding. 1. Aug. 16 P. E. i Holte. 1. Septbr. 20 Postkontrolør af 2. Grad i Nakskov. 1. Maj 25 Postkontrolør af 1. Grad i Nakskov. 1. Oktbr. 30 Postmester i Jellinge. (6.)

**Kleisdorff, J.**, f. 30. Juni 03 i Ølgod. Indtr. i Tlgrv. 16. Aug. 20. Fagpr. 23—70. 1. Septbr. 23 Mhp. ved Otfb. 1. Septbr. 26 Ass. ved Otfb. 1. Juli 27 Ass. ved Opm. 28. April 29 Afl. As. i Ribe. Postfagpr. 30—44.

**Klenø, F. L.**, f. 8. Aug. 01 i Hobro. Indtr. i Tlgrv. 1. Sept. 18. Fagpr. 19—76. 1. Septbr. 19 Mhp. ved Otfb. 1. Septbr. 24 Ass. i Slagelse. 1. Novbr. 26 Ass. i Odense.

**Klenø, Frk. G.**, f. 28. Aug. 97 i Kbh. Indtr. i Tlgrv. 1. Nov-15. Fagpr. 16—87. 1. Aug. 16 Mhp. ved Otfb. 1. Novbr. 21 Ass. ved Otfb. 9. Jan. 23 Ass. i Gdir. 21. Juni 27 Ass. ved Otfb.

**Klenø, H. P.**, f. 14. April 67 i Dalum. Indtr. i Tlgrv. 25. April 81. 1. Novbr. 81 Mhp. i Odense. 1. April 89 Tfist i Odense. 1. Novbr. 89 Tfist i Kbh. 1. Maj 06 Overtelgrafist i Kbh. 1. Maj 18 Undertelgrafbest. i Kbh. (5.)

**Klenø, S. G.**, f. 4. Juli 00 i Kbh. Indtr. i Tlgrv. 1. Septbr. 17. Fagpr. 18—82. 1. Juni 18 Mhp. ved Otfb. 1. April til 30. Septbr. 23 u. f. Nr. 1. Oktbr. 23 Mhp. ved Otfb. 1. Marts 24 Ass. ved Otfb.

**Klenø, T. C.**, f. 31. Juli 85 i Odense. Indtr. i Tlgrv. 20. Juli 01. Fagpr. 07—73<sup>1/2</sup>. 1. Jan. 05 Mhp. i Frhavn. 1. Maj 07 Tfist i Aarhus. 1. Febr. 15 Tfist i Kbh. 1. Maj 25 Kontrolør af 2. Grad i Roskilde. 1. Jan. 27 Kontrolør af 2. Grad i Odense. (7.)

**Kliim, A. E.**, f. 23. Juli 89. Indtr. i Postv. 8. Maj 05. Fagpr. 09—68. 1. Maj 09 Mhp. i Kbh. 1. Aug. 14 K. E. Fagpr. 2. Del 21—43. 30 Postekspeditør i Skodsborg.

**Klingemann, E. J.**, f. 18. Oktbr. 69 i Vejle. Indtr. i Postv. 1. Septbr. 87. 1. Maj 93 Assistent i Postv. Revisionskontor. 1. Juni 98 B. E. v. Øjbp. 1. Maj 15 Postkontrolør af 2. Grad i Kbh. 1. Febr. 20 Postkontrolør af 1. Grad i Kbh. 1. Jan. 27 Postmester ved Kbh. 10. (5.)

**Klitgaard, C.**, R. af Dbg., f. 6. Decbr. 68 i Blokhus. Indtr. i Postv. 1. Decbr. 1. Juli 93 P. E. i Brønderslev. 1. Juli 97 B. E. i Aalborg. 1. Maj 17 Postmester i Vraa. 1. Novbr. 21 Postmester i Brønderslev. 1. Oktbr. 29 Postmester i Hjørning. (4.)

**Klixbüll, C. S. E.**, f. 11. Jan. 75 i Fredericia. Indtr. i Tlgrv. 15. Aug. 89. 1. Maj 90 Mhp. i Fredericia. 1. Maj 95 Tfist. i Kbh. 1. Novbr. 03 Tfist i Kolding. 1. Juli 15 Overtelgrafist i Thisted. 1. Oktbr. 20 Kontrolør af 1. Grad i Odense. 1. Jan. 24 Telegrafbest. i Rudkøbing. 1. Novbr. 27 Postmester i Hammel. (6.)

**Klixbüll, Fru G. D.**, f. 6. Jan. 01 i Kbh. Indtr. i Tlgrv. 1. Septbr. 17. Fagpr. 18—91. 1. Juni 18 Mhp. ved Otfb. 1. Septbr. 23 Ass. ved Otfb.

**Klokker, T. C. C.**, f. 19. Aug. 69 i Kerteminde. Indtr. i Postv. 10. Oktbr. 83. 1. Juni 94 P. E. i Ringsted. 1. Juli 97 P. E. i Nyborg. 1. Juni 00 P. E. i Assens. 1. Juli 07 Postm. i Knebel. 1. Maj 17 Postmester i Otterup. (6.)

**Kloster, F. K. J. P.**, f. 7. Oktbr. 82 i Kbh. Indtr. i Tlgrv. 21. Maj 00. Fagpr. 04—57. 1. Jan. 01 Mhp. i Fredericia. 1. Aug. 05 Tfist. i Fredericia. 1. Oktbr. 19 Ass. i Fredericia. 1. Juni 24 Kontrolør af 2. Grad i Fredericia. (7.)

**Kloster, Frk. K. E. P.**, f. 10. Febr. 00 i Kbh. Indtr. i Tlgrv. 16. Aug. 19. Fagpr. 21—84. 1. Septbr. 22 Mhp. ved Otfb. 1. Septbr. 25 Ass. ved Otfb.

**Klottrup, S. P. R.**, f. 13. Febr. 91 i Gl. Asmild pr. Viborg. Indtr. i Postv. 15. Septbr. 08. Fagpr. 12—97. 1. Maj 12 Mhp. i Skanderborg. 1. Marts 16 P. E. i Skive. Fagpr. 2. Del 18—63. 1. Maj 19 P. E. i 3. Postinsp. 1. Oktbr. 19 Ass. i 3. Overpostinspektorat, Aarhus. 1. Juli 23 til 31. Maj 24 fung. Fuldm. ved 3. Overpostinspektorat. 1. Maj 24 Ass. i Aarhus.

**Klüwer, H. A.**, f. 20. Novbr. 96 i Horsens. Indtr. i Tigrv. 1. Septbr. 13. Fagpr. 14—74. 1. Oktbr. 14 Mhp. ved Otfb. 1. Jan. 20 Ass. ved Otfb.

**Knudsen, A. M.**, f. 4. Septbr. 83 i Hjarup pr. Kolding. Indtr. i Postv. 20. Decbr. 03. Fagpr. 07—65. 1. Novbr. 07 Mhp. i Kerteminde. 1. Maj 12 P. E. i Jellinge. 1. Novbr. 13 Afl. P. E. i Aalborg. 1. Maj 14 Afl.-P. E. i Odense. 1. Maj 16 P. E. i Vejle.

**Knudsen, Frk. A. M. C.**, f. 25. Maj 87. Indtr. i Postv. 15. Septbr. 08. Fagpr. 12—69. 1. Maj 12 Mhp. i Kerteminde. 1. Oktbr. 15 P. E. i Ølgod. 1. Decbr. 16 P. E. i Ørbæk. 1. Febr. til 1. Marts 23 kst. Postmester i Ørbæk. 1. Maj 25 Ass. i Aarup. 1. Septbr. 27 Afl. Ass. i Middelfart.

**Knudsen, C.**, f. 29. Juli 89. Indtr. i Postv. 1. Septbr. 07. Fagpr. 11—84. 1. Maj 11 Mhp. i Horsens. 1. Aug. 14 K. E. 1. Maj 15 Afl.-P. E. i Aalborg. Fagpr. 2. Del 18—51. 1. Oktbr. 18 B. E. i Fredericia. 1. Oktbr. 24 Ass. i Aarhus.

**Knudsen, H. T.**, f. 5. Aug. 99 i Vrold. Indtr. i Tigrv. 9. Septbr. 16. Fagpr. 19—98. 1. Maj 19 Mhp. ved Otfb. 1. Oktbr. 22 Ass. i Aarhus. Postfagpr. 29—35.

**Knudsen, H. W.**, f. 9. Juli 04 i Ry. Indtr. i Tigrv. 16. Aug. 20. Fagpr. 23—89. 1. Septbr. 23 Mhp. i Fredericia. 1. Sept. 26 Ass. i Fredericia.

**Knudsen, K. A. M.**, f. 19. Marts 92. Indtr. i Postv. 1. Juni 18. 1. Maj 19 Postbud. 1. Jan. 22 Elev i Fredericia. Fagpr. 1. Del 23—77. 1. April 23 Aflmhp. i Fredericia. 1. April 24 Ass. i Viborg. 1. Decbr. 24 Ass. i Ølgod.

**Knudsen, L. B.**, f. 13. Jan. 76 i Vemmelev. Indtr. i Tigrv. 7. Juni 93. 1. Oktbr. 93 Mhp. i Kbh. 1. Oktbr. 99 Tfist. i Kbh. 1. Juli 19 Overtelegrafist i Kbh. 1. Decbr. 21 Kontrolør af 2. Grad i Tønder. 1. Juni 25 Telegrafbest. i Varde. 1. Septbr. 26 Telegrafbest. i Maribo. 1. April kst. og 1. Oktbr. 29 Postmester i Broager. (7.)

**Knudsen, N. C.**, f. 27. Septbr. 91. Indtr. i Postv. 1. Oktbr. 12. Fagpr. 15—56. 1. Maj 19 Mhp. i Bramminge. 1. Oktbr. 19 Ass. i Bramminge. 1. Novbr. 30 Afl. Ass. Fredericia.

**Knudsen, O. P.**, f. 5. Aug. 99 i Aarsdale. Indtr. i Tigrv. 16. Aug. 19. Fagpr. 21—85. 1. Septbr. 22 Mhp. ved Otfb. 1. Septbr. 25 Ass. i Rønne. Postfagpr. 30—36.

**Knudsen, P.**, cand. polyt., f. 1. Novbr. 87. Indtr. i Tigrv. 1. Febr. 19. 1. Septbr. 19 Ingeniørass. i Telegrafdir. 1. April 25 Ingeniørass. ved Radio-Ingeniørkt. (6.)

**Knudsen, Fru P. K. G.**, f. 24. Juli 02 i Aarhus. Indtr. i Tigrv. 15. Maj 19. Fagpr. 21—100. 1. Juni 22 Mhp. i Aarhus. 1. Juni 25 Ass. i Aarhus.

**Knudsen, P. R.**, f. 20. Jan. 07 i Grenaa. Indtr. i Postv. 1. Septbr. 24. 11. Oktbr. 24 Elev i Graasten. Fagpr. 1. Del

27—69. 1. Septbr. 27 Aflmhp. i Ebeltoft. 1. Septbr. 30 Afl. Ass. i Frederikshavn.

**Knudsen, S.**, f. 8. Juli 02 i Helsingør. Indtr. i Tlgrv. 1. Sept. 18. Fagpr. 19—98. 1. Maj 19 Mhp. ved Otfb. 1. Septbr. 24 Ass. ved Otfb. 18. Juni 28 Ass. ved 1. Ingeniørdistr. 15. Febr. 29 Ass. ved Telegraflaboratoriet.

**Knudsen, T.**, f. 1. Juli 83 i Hallund. Indtr. i Postv. 5. Febr. 02. Fagpr. 07—58. 1. Novbr. 07 Mhp. i Kbh. 1. Maj 13 P. E. i Fredericia.

**Knuth, F. K.**, Greve, Løjtnant, cand polyt., R. af Dbg., f. 30. April 79 i Øster-Egede. Indtr. i Tlgrv. 1. Aug. 07. 1. Septbr. 10 Ingeniørass. i Telegrafdir. 1. Maj 18 Ingeniør paa Hovedkt. i Telegrafdir. 1. Juli 19 Telegrafingeniør af 2. Grad i Telegrafdir. 1. Aug. 20 Telegrafingeniør af 1. Grad i Gdir. (3.)

**Knutzen, P.**, cand. jur., R. af Dbg., Medlem af Kommissionen for Postvæsenets Fagprøver og Forstander for Postkursus, Medlem af Luftfartsraadet, f. 14. Jan. 87 i Søby Ærø. Indtr. i Postv. 1. Septbr. 04. Fagpr. 07—112. 1. Novbr. 07 Mhp. i Kbh. 1. Novbr. 08 kst. Assistent. 1. Novbr. 09 Assistent i Generaldir. 1. Oktbr. 16 Fuldmægtig i Generaldir. 20. Oktbr. 19 kst. Postinspektør til Tjeneste hos Postkommisæreren i Sønderjylland. 1. Juni 20 kst. og 1. Maj 21 Postinspektør i 1. Overpostinspektorat, Kbh. 1. Juni 27 fg. og 1. Jan. 28 Kontorchef i Gdir. (3.)

**Koblen, A. H.**, f. 10. Oktbr. 84 i Nykøbing F. Indtr. i Postv. 9. Aug. 01. Fagpr. 04—78. 1. Maj 05 Mhp. i Rudkøbing. 1. Novbr. 09 P. E. i Nysted. 1. Novbr. 11 i Svendborg. 21 Postekspeditør i Espergærde. 1. Maj 26 Postkontrolør af 2. Grad i Viborg. (7.)

**Koch, C. T. M.**, R. af Dbg., f. 26. Aug. 73 i Tvis. Indtr. i Postv. 17. Decbr. 89. 1. Juli 00 kst. B. E. 1. Marts 01 B. E. 1. Oktbr. til 1. Decbr. 05 kst. Postmester i Løkken. 1. Maj 12 P. E. i Aarhus. 1. Oktbr. 17 Bestyrer af Aarhus 1. 1. Juni 19 Postkontrolør af 2. Grad i Aarhus. Tj. ved C. I. S. 20. Maj 20 Postmester i Vojens. (6.)

**Koch, J. H. D.**, f. 18. April 68 i Lundby pr. Aalborg. Indtr. i Postv. 1. Aug. 83. 1. Novbr. 90 P. E. i Frederikssund. 1. Novbr. 94 B. E. v. Fjbp. 1. Jan. 00 v. Øjbp. 1. Juni til 1. Juli 03 kst. Postmester i Neksbø. 1. Juli til 1. Aug. 03 kst. Postmester i Gudhjem. 06 og 07 Postekspeditør i Rungsted. 1. Novbr. 09 Postmester i Mern. 1. Novbr. 17 Postkontrolør af 1. Grad i Aalborg. 1. Maj 24 Postkasserer i Aarhus. (5.)

**Koch, K. H.**, f. 26. Aug. 76 i Vester Jølby Præstegaard, Mors. Indtr. i Postv. 10. Septbr. 94. 1. Septbr. 02 Mhp. i Hellerup. 1. Maj 05 B. E. v. Fjbp. 1. Maj 06 v. Øjbp., Kbh. 1. April 20 Ass. i Girokt.

**Koch, M. C. M.**, f. 12. April 73 i Achtrup. Indtr. i tysk Posttj. 28. Aug. 89. 1. April 98 Postass. (etatsmæssig). 1. Oktbr. 03 Postverwalter i Gramm. 1. Jan. 04 Ober-Postass. 1. April 16 Postsekretær. 20. Maj 20 dansk Postmester i Gramby. 1. Oktbr. 23 Postmester i Præstø. (6.)

**Kock, E. G. P.**, f. 29. Marts 92. Indtr. i Postv. 1. Marts 10. Fagpr. 13—52. 1. Maj 13 Mhp. i Næstved. 1. April 17 P. E. i

Nykøbing F. 1. Juni 19 Ass. i Storehedinge. 1. April 22 Afl. Ass. ved Opm. 1. Maj 24 Ass. i Kbh.

**Kock, Fru E. R.**, f. 11. Febr. 93. Indtr. i Postv. 1. April 11. Fagpr. 14—85. 1. Maj 14 Mhp. i Hjørring. 1. Septbr. 18 Ass. i Kbh. 1. Oktbr. 23 til 1. Marts 24 udenf. Nr.

**Koefod, J. V. E.**, f. 6. Novbr. 85. Indtr. i Postv. 1. Novbr. 02. Fagpr. 05—57. 1. Febr. 07 Mhp. i Odder. 1. Decbr. 10 P. E. i Thisted. 1. April 17 P. E. i Helsingør.

**Koefod, A. C.**, f. 1. April 68 i Kbh. Indtr. i Postv. 1. Novbr. 85. 1. Juni 95 kst. K. E. 1. Juni 96 K. E. 6. Oktbr. til 1. Dec. 06 og 25. Decbr. 13 til 1. Marts 14 kst. Postmester i Kbh. Str.

**Kofoed, Fru E. M.**, f. 26. Novbr. 92. Indtr. i Postv. 15. Septbr. 08. Fagpr. 12—54. 1. Maj 12 Mhp. i Kbh. 1. Decbr. 17 K. E. 1. Oktbr. 20 udenf. Nr. 1. Febr. 21 Ass. i Kbh.

**Kofoed, K. A.**, f. 20. Maj 70 i Rønne. Indtr. i Postv. 1. April 89. 1. Juni 98 P. E. i Helsingør. 1. Aug. 20 Postkontrolør af 2. Grad i Helsingør. 1. Oktbr. 29 Kontrolør af 1. Grad i Helsingør. (6.)

**Kofoed, A. J.**, f. 10. Septbr. 75 i Neksø. Indtr. i Postv. 1. Septbr. 92. 1. Maj 00 Assistent i Revisionen. 1. Oktbr. 16 G. E. 1. Maj 19 Postkontrolør af 2. Grad i Gdir. 1. Maj 26 Postkontrolør af 1. Grad i Gdir. (6.)

**Kofoed, H. P. I.**, f. 17. Septbr. 92 i Rønne. Indtr. i Postv. 15. Septbr. 08. Fagpr. 12—82. 1. Maj 12 Mhp. i Allinge. 1. Oktbr. 17 Afl.-P. E. i Kbh. 2. Oktbr. 19 Afl.-Ass. i Holbæk. 1. Juli 20 Ass. i Holbæk. Fagpr. 2. Del 25—56.

**Kofoed, J. A.**, f. 23. Febr. 70 i Brogaard, Bornholm. Indtr. i Postv. 4. Juli 87. 1. Juli 97 P. E. i Frederikssund. 1. Aug. 00 P. E. i Silkeborg. 1. Febr. 21 Postmester i Ulfborg. 1. Septbr. 28 Postmester i Lunderskov. (7.)

**Kofoed, K.**, f. 21. April 99. Indtr. i Postv. 1. Oktbr. 15. Fagpr. 19—92. 1. Oktbr. 19 Aflmhp. i Ebeltoft. 1. Oktbr. 21 Afl. Ass. ved Opm. Fagpr. 2. Del 25—57. 1. Oktbr. 28 Afl. Ass. i Kbh.

**Kok, Frk. H. C.**, f. 25. Decbr. 99 i Aarhus. Indtr. i Tlgrv. 1. Jan. 19. Fagpr. 19—103. 1. Septbr. 19 Mhp. i Aarhus. 1. Jan. 25 Ass. i Aarhus. 9. Decbr. 29 Afl. Ass. i Kalundborg.

**Kolbjørn, Fru A. M. K.**, f. 7. Maj 99 i Aarhus. Indtr. i Tlgrv. 1. Septbr. 16. Fagpr. 17—80. 1. Juni 17 Mhp. i Kbh. 1. Septbr. 22 Ass. ved Otfb.

**Kolding, A. J.**, f. 17. Juli 87. Indtr. i Postv. 1. Aug. 06. Fagpr. 10—48. 1. Maj 10 Mhp. i Holstebro. 1. Maj 15 P. E. i Hurup. 1. Maj 16 P. E. i Holstebro.

**Korup, E. S. Jensen**, f. 8. Juni 85 i Kbh. Indtr. i Postv. 1. Septbr. 01. Fagpr. 04—55. 1. Maj 06 Mhp. i Kbh. 1. Maj 11 K. E. 26 Postekspeditør i Espergærde. 1. Septbr. 29 Kontrolør af 2. Grad ved Indlev. ved Opm. (7.)

**Kou, J. Nielsen**, f. 26. Septbr. 92. Indtr. i Postv. 15. Septbr. 08. Fagpr. 12—63. 1. Novbr. 12 Mhp. i Holsted. 1. Oktbr. 17 P. E. i Brørup. Tj. ved C. I. S. 1. Juni 20 Ass. i Rødding. 1. Maj 24 Ass. i Esbjerg. Fagpr. 2. Del 25—39.

**Kragh, Frk. E.**, f. 22. Maj 99 i Randers. Indtr. i Tlgrv. 16. Aug. 16. Fagpr. 18—78. 1. Juni 18 Mhp. ved Otfb. 1. Sept. 22 Ass. ved Otfb.

**Kragh, Frk. H. E.**, f. 23. Febr. 94 i Karlslunde. Indtr. i Tlgrv. 2. Jan. 14. Fagpr. 14—88. 1. Oktbr. 14 Mhp. ved Otfb. 1. Marts 19 Ass. ved Otfb. 1. Febr. til 31. Juli 21 u. f. Nr. 1. Aug. 21 Ass. ved Otfb. 4. April 22 Ass. i Gdir. 24. Juli 27 Ass. ved Otfb.

**Krarup, H. P. M.**, cand. phil., f. 31. Marts 71 i Aarup. Indtr. i Postv. 1. Aug. 90. 1. Juni 98 P. E. i Vordingborg. 1. Septbr. til 1. Decbr. 07 kst. Postmester i Vordingborg. 1. Juni 18 Postkontrolør af 2. Grad i Kolding. 1. Novbr. 20 Postkontrolør af 2. Grad i Næstved. 1. Febr. 24 Postmester i Rødby. (6.)

**Krarup, O. N.**, cand. phil., f. 27. Juni 73 i Aarup. Indtr. i Postv. 1. Aug. 89. 1. Novbr. 98 kst. K. E. 1. Juni 99 K. E. 15 Postekspeditør i Humlebæk. 1. Maj 18 Postkontrolør af 2. Grad i Kbh. 1. Maj 25 Postkontrolør af 1. Grad i Kbh. (6.)

**Kriebel, Frk. E. P.**, f. 7. Juni 83 i Nykøbing F. Indtr. i Tlgrv. 7 Oktbr. 01. Fagpr. 06—35. 1. Febr. 03 Mhp. i Maribo. 1. Marts 07 Ass. i Maribo. 1. Juni 12 Ass. i Roskilde. 17. April 28 Ass. ved Otfb.

**Kristensen, A. F.**, f. 8. Septbr. 13 i Nordrup. Indtr. i Post- og Tlgrv. 1. Septbr. 30. 10. Novbr. 30 Elev i Slagelse.

**Kristensen, Frk. A. K.**, f. 14. Septbr. 80 i Ringkøbing. Indtr. i Tlgrv. 20 Maj 99. Fagpr. 02—29. 1. Aug. 00 Mhp. i Korsør. 1. Febr. 04 Ass. i Korsør. 1. Maj 06 Ass. i Horsens.

**Kristensen, M. S.**, f. 30. Jan. 96 i Aarhus. Indtr. i Tlgrv. 1. Juni 19. Fagpr. 20—95. 1. Febr. 21 til 31. Jan. 22 u. f. Nr. 1. Juni 23 Mhp. ved Otfb. 1. Juni 26 Ass. ved Otfb.

**Kristensen, Frk. U. K.**, f. 17. Decbr. 79 i Thisted. Indtr. i Tlgrv. 2. Aug. 97. Fagpr. 00—22. 1. April 98 Mhp. i Thisted. 1. Juli 03 Tfist. i Thisted. 1. Maj 10 Tfist. i Aarhus. 1. Okt. 14 Tfist. i Kbh. 1. April 25 Kontrolør af 2. Grad ved Otfb. (7.)

**Kristiansen, A. J.**, Løjtnant, f. 2. Juli 98 i Thisted. Indtr. i Postv. 1. Oktbr. 15. Fagpr. 19—76. 1. Oktbr. 19 Aflmhp. i Aalborg. 1. Oktbr. 21 Afl. Ass. ved Opm. Fagpr. 2. Del 26—42. 1. Oktbr. 27 Ass. i Gdir. (Girokt.). 1. April 29 Afl. Ass. i Kbh.

**Kristiansen, Frk. K. O.**, f. 23. Decbr. 90 i Vemmenæs. Indtr. i Tlgrv. 1. Septbr. 08. Fagpr. 10—87½. 1. Febr. 10 Mhp. i Svendborg. 1. Jan. 16 Ass. i Nykøbing F. 1. Jan. 17 Ass. ved Otfb.

**Kristjansen, Frk. E. A. E. M.**, f. 18. Aug. 02 i Kbh. Indtr. i Postv. 1. Marts 19. 1. Maj 19 Elev i Helsingør. Fagpr. 1. Del 22—99. 1. Marts 22 Aflmhp. i Kbh. 1. Marts 25 Afl. Ass. ved Opm. 1. Septbr. 28 Ass. i Girokt.

**Kristoffersen, A. R.**, f. 6. April 00 i Hammel. Indtr. i Postv. 1. Marts 19. 1. Maj 19 Elev i Hammel. Fagpr. 1. Del 22—71. 1. Marts 22 Mhp. i Koldby. 1. Marts 25 Ass. i Tandslet. Fagpr. 2. Del 30—47. 1. Novbr. 30 Afl. Ass. i Odense.

**Kristoffersen, J. P.**, f. 13. Jan. 13 i Ommel. Indtr. i Post- og Tlgrv. 1. Septbr. 30. 10. Novbr. 30 Elev i Marstal.

**Krog, J. A. B.**, cand. jur., f. 9. Okt. 94 i Udstolpe ved Sakskøbing. Indtr. i Postv. 1. April 11. Fagpr. 14—94. 1. Juli 15 Mhp. i Kbh. 1. Okt. 19 Ass. i Kbh. 1. Febr. 23 Sekretær i Gpd. 1. Juli 28 Fuldmægtig i Gdir. (6.)

**Krog, P. M. K.**, f. 14. Decbr. 03 i Kbh. Indtr. i Tlgrv. 17.



**Maj 20.** Fagpr. 22—91. 1. Juni 23 Mhp. ved Otfb. 1. Juni 26 Ass. i Aarhus. 27. April 30 Ass. i Fredericia T.

**Krogh, N. V.,** f. 17. Maj 03 i Nybygtgaard. Indtr. i Tlgrv. 16. Aug. 19. Fagpr. 22—73. 1. Septbr. 22 Mhp. i Korsør. 1. Septbr. 25 Ass. i Korsør. 12. Septbr. 25 Ass. i Fredericia.

**Kromann, A. J. A.,** cand. jur., f. 27. Novbr. 94. Indtr. i Postv. 1. April 11. Fagpr. 14—95. 1. Maj 15 Mhp. i Kbh. 1. Marts 16 Ass. i Revisionen. 1. Oktbr. 16 G. E. 1. Juli 24 Sekretær i Gpd. 10. Maj til 1. Septbr. 25 kst Postmester i Stege. (8.)

**Kromann, Fru A. M.,** f. 16. Maj 95. Indtr. i Postv. 1. Oktbr. 12. Fagpr. 15—79. 1. Aug. 17 Mhp. i Stenstrup. 1. Oktbr 19 Ass. i Kbh. 1. Marts til 31. Aug. 22 og 1. Oktbr. til 31. Marts 28 udenf. Nr.

**Kruse, L. E.,** f. 30. Jan. 85 i Kbh. Indtr. i Postv. 1. Aug. 00. Fagpr. 04—84. 1. Febr. 05 Mhp. i Kbh. 1. Maj 10 K. E. 1. Oktbr. 16 G. E. 1. Maj 25 Postkontrolør af 2. Grad i Giro. (7.)

**Kruse, S.,** f. 7. Marts 95. Indtr. i Postv. 1. Oktbr. 12. Fagpr. 15—89. 1. Decbr. 16 Mhp. i Kbh. 1. Oktbr. 19 Afl. Ass. ved Opm. Fagpr. 2. Del 26—57. 1. Febr. til 1. Marts 27 kst. Postmester i Mørkøv. 1. Novbr. til 30. Novbr. 28 kst. Postmester i Skibby.

**Kruse, Fru T. E.,** f. 25. Juni 02 i Ørslev. Indtr. i Postv. 1. Septbr. 20 i Skelskør. 1. April 21 Afsked. 1. Novbr. 22 Elev i Skelskør. Fagpr. 1. Del 25—68. 1. Juni 25 Aflmhp. ved Opm. 1. Juni 28 Afl. Ass. ved Opm.

**Kruse, V. J. W.,** f. 24. Oktbr. 83 i Stege. Indtr. i Tlgrv. 28. Aug. 00. Fagpr. 06—70. 1. April 04 Mhp. i Horsens. 1. Aug. 06 Tfist. i Fredericia. 1. Febr. 11 Tfist. i Telegrafdir. 1. Juli 12 Ass. i Telegrafdir. 1. Juni 24 Kontrolør af 2. Grad i Telegrafdir. 1. Oktbr. 26 Kontrolør af 2. Grad ved Otfb. (7.)

**Kufahl, Frk. E. H. V.,** f. 2. Novbr. 87 i Fredericia. Indtr. i Tlgrv. 1. Juli 07. Fagpr. 09—92½. 1. Maj 09 Mhp. i Fredericia. 1. Decbr. 12 Tfist. i Fredericia. 1. Juni 15 Tfist. i Svendborg. 1. Oktbr. 26 Kontrolør af 2. Grad i Maribo. 1. Novbr. 27 Kontrolør af 2. Grad ved Otfb. (7.)

**Kunst, E.,** f. 25. Juli 03 i Kbh. Indtr. i Tlgrv. 17. Maj 20. Fagpr. 22—87. 1. Juni 23 Mhp. ved Otfb. 1. Juni 26 Ass. ved Otfb.

**Kure, Frk. G.,** cand. phil., f. 14. Febr. 95 i Nyker. Indtr. i Tlgrv. 2. Jan. 14. Fagpr. 14—88. 1. Oktbr. 14 Mhp. ved Otfb. 1. Jan. 20. Ass. i Rønne. 1. Marts til 31. Aug. 27 u. f. Nr. 1. Septbr. 27 Ass. i Haderslev. 1. April 28 Ass. ved Otfb.

**Kyhn, N. J. A.,** cand. phil., f. 27. Juli 71 i Jægerspris. Indtr. i Postv. 22. Maj 88. 1. Juni 00 kst. K. E. 1. Novbr. 00 K. E. 24 Postekspeditør i Humlebæk. 1. Juni 26 Postmester v. Kbh. 18. (7.)

**Kæmpegaard, H.,** f. 7. Juli 03 i Skive. Indtr. i Tlgrv. 1. Juni 19. Fagpr. 21—74. 1. Juni 22 Mhp. i Fredericia. 1. Juni 25 Ass. i Fredericia.

**Kæstel, Fru A. N.,** f. 8. Novbr. 04 i Veile. Indtr. i Tlgrv. 17. Maj 20. Fagpr. 22—90. 1. Juni 23 Mhp. i Sønderborg. 1. Juli 26 Ass. i Sønderborg. 1. Novbr. 28 Ass. ved Otfb. 6. Septbr. 30 udenf. Nr.

- Köhl, V. C. B.**, f. 9. Septbr. 76. Indtr. i Postv. 1. Aug. 94. 1. Septbr. 02 Ass. i Kbh. 1. Maj 05 P. E. i Kolding. 1. April 08 K. E. 23 Postekspeditør i Skodsborg. 1. Maj 26 Postkontrolør ved Indlev. i Kbh. 1. Febr. 30 Postmester ved Kbh 25. (7.)
- Köhn, Johs. C. C.**, exam. jur., f. 18. Oktbr. 78 paa Frederiksberg. Indtr. i Postv. 9. Oktbr. 97. 1. Septbr. 02 Ass. og Fm. i Kbh. 1. Febr. 05 til 31. Aug. 06 u. f. Nr. 1. Novbr. 07 K. E.
- Ladegaard, A. V. H.**, f. 28. April 99 i Herslev. Indtr. i Tlgrv. 1. April 16. Fagpr. 16—83. 1. Jan. 17 Mhp. i Fredericia. 1. April 22 Ass. i Fredericia. Postfagpr. 29—52.
- Lakdrup, T. R. J.**, f. 9. Oktbr. 88. Indtr. i Postv. 16. Novbr. 05. Fagpr. 10—72. 1. Maj 10 Mhp. i Kbh. 1. Maj 14 K. E. 30 Postekspeditør i Humlebæk.
- Lammers, H. A.**, f. 19. Septbr. 70 i Horsens. Indtr. i Postv. 24. Novbr. 84. 1. Juni 94 P. E. i Horsens. 1. Febr. 00 B. E. v. Øjbp. 1. Maj 13 Postmester i Hjallerup. 1. Aug. 20 kst. og 1. Maj 21 Postm. i Vinderup. 1. Oktbr. 28 Postmester i Faxe. (6.)
- Land, F.**, f. 22. Decbr. 02 i Aarhus. Indtr. i Tlgrv. 1. Maj 19. Fagpr. 21—109. 1. Maj 22 Mhp. i Fredericia. 1. Maj 25 Ass. i Fredericia. 1. Oktbr. 26 Ass. ved Otfb.
- Landau, Frk. I. M.**, f. 31. Oktbr. 05 paa Frederiksberg. Indtr. i Postv. 1. Septbr. 24. 11. Oktbr. 24 Elev i Hadsten. Fagpr. 1. Del 27—79. 1. Septbr. 27 Aflmhp. i Bjerringbro. 1. Septbr. 30 Afl. Ass. i Aalborg.
- Landt, Frk. A. M. R.**, f. 13. Jan. 94 paa Bogø. Indtr. i Tlgrv. 7. April 11. Fagpr. 14—65. 1. Juni 14 Mhp. i Fredericia. 1. Febr. 19 Ass. ved Otfb.
- Landt, Frk. L.**, f. 21. Febr. 88 paa Bogø. Indtr. i Tlgrv. 7. Novbr. 05. Fagpr. 09—91<sup>1/2</sup>. 1. Maj 09 Mhp. i Fredericia. 1. Marts 13 Ass. i Fredericia. 1. Novbr. 17 Ass. ved Otfb.
- Lange, A. V. H.**, f. 3. Decbr. 82 i Ullemose pr. V. Skerninge. Indtr. i Postv. 22. Juli 00. Fagpr. 03—75. 1. Juni 04 Mhp. i Jellinge. 1. Maj 09 P. E. i Faaborg. 1. Jan. 19 Ass. i Odense. 1. Maj 26 Postkontrolør ved Indlev. i Odense. (7.)
- Langebjerggaard, Frk. A. K. H. B.**, f. 4. Decbr. 94 i Kbh. Indtr. i Tlgrv. 1. Septbr. 12. Fagpr. 13—91. 1. Juni 13 Mhp. i Næstved. 1. Oktbr. 19 Ass. ved Otfb.
- Langgaard, Fru E. S.**, f. 22. Aug. 99 i Løkken. Indtr. i Tlgrv. 1. April 16. Fagpr. 16—106. 1. Jan. 17 Mhp. i Aalborg. 1. April 22 Ass. i Aalborg.
- Langgaard, F. A.**, f. 5. Oktbr. 79 i Aggersund. Indtr. i Postv. 1. Oktbr. 99. Fagpr. 03—57. 1. Novbr. 04 Mhp. i Stubbekøbing. 1. Maj 09 P. E. i Aalborg. 1. Maj 12 P. E. i Randers. 1. Juni 14 B. E. i Fredericia.
- Langsted, Jacob**, f. 17. Juni 83 i Kbh. Indtr. i Postv. 1. Oktbr. 99. 1. Aug. 03 Mhp. i Kbh. 1. Juni 07 Assistent i Revisionen. 1. Oktbr. 16 G. E. 1. April 20 Postkontrolør af 2. Grad i Postgirokt. 1. Septbr. 20 kst. og 1. Maj 21 Fuldmægtig i Generaldirektoratet. 25. Juni til 1. Sept. 24 kst. Postmester i Odder. (6.)
- Larsen, A. C. L. Ringsborg**, f. 16. Aug. 90. Indtr. i Postv. 15. Maj 07. Fagpr. 11—78. 1. Maj 11 Mhp. i Kbh. 1. April 16 K. E. 29 Postekspeditør i Humlebæk.
- Larsen, A. J.**, f. 1. Juli 01 i Fredericia. Indtr. i Tlgrv. 1.

Septbr. 17. Fagpr. 18—84. 1. Juni 18 Mhp. i Odense. 1. Septbr. 23 Ass. i Fredericia.

Larsen, Frk. A. K. M., f. 27. Maj 79 i Grevinge. Indtr. i Tlgrv. 25. Maj 98. Fagpr. 03—34. 1. Maj 00 Mhp. i Maribo. 1. Septbr. 04 Ass. ved Otfb.

Larsen, Fru A. M. E. R., f. 2. Aug. 97 i Sorø. Indtr. i Tlgrv. 1. Febr. 15. Fagpr. 15—65. 1. Novbr. 15 Mhp. i Odense. 1. Febr. 21 Ass. i Slagelse. 1. Juni 23 Ass. ved Otfb. 30. Maj 30 udenf. Nr.

Larsen, A. O., f. 5. Febr. 91. Indtr. i Postv. 15. Septbr. 08. Fagpr. 12—64. 1. Maj 12 Mhp. i Kbh. 1. Marts 16 P. E. i Maribo. 1. Juni 18 P. E. i Vordingborg. 1. Maj 26 Ass. i Kbh. 1. Novbr. 30 Ass. i Tandslet.

Larsen, A. V. A., f. 3. Marts 93 i Kbh. Indtr. i Tlgrv. 1. Septbr. 13. Fagpr. 14—78. 1. Juni 14 Mhp. i Kbh. 1. April 18 Ass. ved Otfb.

Larsen, C. A., f. 23. Juli 79 i Skelby, Falster. Indtr. i Postv. 1. Juli 00. Fagpr. 03—60. 1. Aug. 04 Mhp. i Fuglebjerg. 1. Maj 09 K. E. 1. Oktbr. 16 G. E. 1. Maj 25 Ass. i Kbh.

Larsen, C. C., f. 28. Jan. 70 i Ærøskøbing. Indtr. i Postv. 1. April 85. 1. Juni 96 P. E. i Maribo. 1. Juli 97 P. E. i Hillerød. 1. Maj 15 Postkontrolør af 3. Grad i Aalborg. 1. Maj 18 Postkontrolør af 2. Grad i Aalborg. 1. Febr. 20 Postkontrolør af 1. Grad i Helsingør. 1. Oktbr. 29 Postmester i Maribo. (5.)

Larsen, C. C., f. 11. Septbr. 74 i Herløv. Indtr. i Postv. 15. Juni 91. 1. Juni 00 kst. K. E. 1. Decbr. 00 K. E. 17 Postekspeditør i Rungsted. 1. Maj 26 kst. og 1. Aug. 26 Postkontrolør ved Indlev. i Kbh. (7.)

Larsen, Frk. C. J. M., f. 13. Febr. 98 i Fredericia. Indtr. i Tlgrv. 2. Febr. 17. Fagpr. 17—77. 1. Novbr. 17 Mhp. i Kbh. 1. Marts 23 Ass. ved Otfb.

Larsen, Fru Elisabeth, f. 19. Novbr. 96 i Skagen. Indtr. i Tlgrv. 4. Septbr. 13. Fagpr. 16—94. 1. Aug. 16 Mhp. i Kbh. 1. Novbr. 19 Ass. i Kbh. 1. Novbr. 20 Ass. i Gdir.

Larsen, Fru Ellen, f. 15. Novbr. 94 i Esbjerg. Indtr. i Tlgrv. 1. Septbr. 11. Fagpr. 12—72. 1. Juni 12 Mhp. i Fredericia. 1. Oktbr. 19 Ass. i Esbjerg. 1. Novbr. 20 Ass. ved Otfb.

Larsen, Frk. E., f. 19. Febr. 01 i V. Brønderslev. Indtr. i Tlgrv. 1. Septbr. 18. Fagpr. 19—90. 1. Maj 19 Mhp. i Kbh. 1. Septbr. 24 Ass. ved Otfb.

Larsen, E. C., f. 15. April 02 i Ringsted. Indtr. i Tlgrv. 1. Jan. 19. Fagpr. 19—80. 1. Septbr. 19 Mhp. i Kbh. 1. Juli 25 Ass. ved Otfb. Tjeneste i Grønland.

Larsen, Fru E. G., f. 12. Febr. 92 i Odense. Indtr. i Tlgrv. 1. Septbr. 10. 11—74. 1. Juni 11 Mhp. i Odense. 1. Marts 17 Ass. i Odense.

Larsen, E. H. E., f. 10. Juni 86 i Nyborg. Indtr. i Postv. 1. Aug. 03. Fagpr. 06—83. 1. Maj 07 Mhp. i Kbh. 1. Septbr. 11 P. E. i Aarhus. 1. Maj 12 P. E. i Odense. 1. Maj 16 Afl.-P. E. i Odense. 1. April 18 K. E. 1. Oktbr. 18 B. E. i Kbh. 1. Oktbr. 24 Ass. i Kbh. 1. Maj 29 Kontrolør af 2. Grad ved Opm. (7.)

Larsen, Frk. E. K., f. 24. Jan. 74 i Kbh. Indtr. i Postv. 1. Maj

01. Fagpr. 04—61. 1. Marts 06 Mhp. i Kbh. 1. Maj 10 K. E.  
1. April 20 Ass. i Generaldir. 1. Maj 25 Ass. i Kbh.

Larsen, Fru E. K. H., cand. phil., f. 9. Maj 00 i Nykøbing F.  
Indtr. i Tlgrv. 15. Maj 19. Fagpr. 21—86. 1. Juni 22 Mhp. i  
Nykøbing F. 1. Juni 25 Ass. ved Otfb.

Larsen, Frk. E. M. D., f. 6. Juli 00 i Aarhus. Indtr. i Tlgrv.  
1. Septbr. 18. Fagpr. 19—90. 1. Maj 19 Mhp. i Aarhus. 1.  
Septbr. 24 Ass. i Aarhus. 1. Septbr. 25 til 31. Marts 26 u. f.  
Nr. 1. April 26 Ass. i Aarhus. 14. Novbr. 29 Ass. i Grenaa.

Larsen, Fru E. N., f. 2. Oktbr. 01 i Hjørring. Indtr. i Tlgrv.  
15. Maj 19. Fagpr. 21—83. 1. Juni 22 Mhp. i Aaabenraa. 1.  
Juni 25 Ass. i Kbh. 1. Juli 25 Ass. i Hjørring. 1. Juli 26 Ass.  
ved Otfb.

Larsen, F. C., f. 18. Juli 77 i Nykøbing F. Indtr. i Postv. 1.  
Maj 96. 1. Septbr. 02 Mhp. i Fakse. 1. Oktbr. 06 P. E. i Kertem-  
minde. 1. Septbr. 20 Postkontrolør af 2. Grad i Aarhus. 1.  
Novbr. 27 Postkontrolør af 1. Grad i Rønne. (6.)

Larsen, F. V., f. 5. Septbr. 83 i Kerteminde. Indtr. i Postv.  
27. Juni 01. Fagpr. 06—58. 1. Septbr. 07 Mhp. i Kbh. 1. Maj  
12 P. E. i Rønne. 1. Decbr. 13 P. E. i Ringe. 1. Marts 18 P. E.  
i Kerteminde.

Larsen, H., f. 5. Juli 81 paa Femø. Indtr. i Postv. 1. Septbr.  
00. Fagpr. 03—74. 1. Juni 04 Mhp. i Middelfart. 1. Maj 09  
P. E. i Nakskov. 1. Maj 15 P. E. i Slangerup. 1. Decbr. 15  
P. E. i Ringsted. 28 Postekspeditør i Espergærde. 1. Aug.  
30 Postmester i Braaskov. (7.)

Larsen, H., f. 12. April 93. Indtr. i Postv. 15. Septbr. 09.  
Fagpr. 14—48. 13. Marts 16 Mhp. i Hobro. 1. Novbr. 18 P. E.  
i Fredericia. 27. April 19 Afl. Ass. i Fredericia. 1. Maj 22 Ass.  
i Fredericia.

Larsen, H. A., cand. phil., f. 18. Juni 85 i Vissenbjerg pr.  
Aarup. Indtr. i Postv. 1. Septbr. 01. Fagpr. 04—96. 1. Maj  
05 Mhp. i Kbh. 1. Septbr. 10 K. E. 1. Maj 17 Fuldm. af 1. Grad.  
ved Opm. Kontor. 1. Jan. 27 Postinspektør i 4. Distr. i Aal-  
borg. 4. Oktbr. 29 til 1. Febr. 30 kst. Postmester i Hobro. (4.)

Larsen, H. C., Løjtnant, f. 1. Febr. 98 p. Frederiksberg. Indtr. i  
Tlgrv. 1. Febr. 15. Fagpr. 15—63. 1. Novbr. 15 Mhp. i Kbh.  
1. Febr. 21 Ass. i Telegrafdir. 2. Juni 21 Ass. ved Otfb.

Larsen, H. E., f. 1. Marts 11 i Nr. Aaby. Indtr. i Post- og  
Tlgrv. 1. Septbr. 30. 10. Novbr. 30 Elev i Kolding.

Larsen, J., f. 7. Febr. 98 i Frederikshavn. Indtr. i Postv. 1.  
Oktbr. 14. Fagpr. 17—64. 1. Oktbr. 19 Aflmhp. i Kbh. 1.  
Oktbr. 20 Afl. Ass. ved Opm. 2. Jan. 24 Ass. i Kbh. Fagpr.  
2. Del 27—54. 15. Maj 30 Ass. ved Jbp. 1., Kbhavn.

Larsen, J. P. E., Løjtnant, f. 19. Maj 90. Indtr. i Postv. 27.  
Oktbr. 07. Fagpr. 11—57. 1. Maj 11 Mhp. i Kbh. 1. Juni 15  
P. E. i Faaborg.

Larsen, J. P. E., f. 25. Febr. 96 i Hillerød. Indtr. i Postv. 1.  
Oktbr. 14. Fagpr. 17—103. 1. Maj 19 Aflmhp. i Kbh. 1. Oktbr.  
20 Afl. Ass. i Kbh. Fagpr. 2. Del 23—63. 1. Maj 28 Ass. i Girokt.  
1. April 30 Ass. i Gdir.

Larsen, Frk. K. A. N., f. 11. Jan. 04 i Gyrstinge. Indtr. i

Tlgrv. 17. Maj 20. Fagpr. 22—101. 1. Juni 23 Mhp. i Kbh.  
1. Juni 26 Ass. i Kbh. 1. April 27 Ass. i Køge.

**Larsen, K. G.**, f. 2. Oktbr. 97 i Aarhus. Indtr. i Tlgrv. 1.  
Febr. 15. Fagpr. 15—74. 1. Novbr. 15 Mhp. i Aarhus. 1.  
Febr. 21 Ass. i Aarhus. Postfagpr. 29—41. Fagpr. 2. Del  
30—52. 1. Juni 30 Afl. Ass. i Aarhus.

**Larsen, Frk. K. I. M.**, f. 29. Oktbr. 03 i Stege. Indtr. i Tlgrv.  
1. Decbr. 19. Fagpr. 22—95. 1. Decbr. 22 Mhp. i Kbh. 1.  
Decbr. 25 Ass. i Stege.

**Larsen, K. L. P. F.**, f. 8. Oktbr. 90. Indtr. i Postv. 1. Aug. 06.  
Fagpr. 10—103. 1. Maj 10 Mhp. i Nyborg. 1. Novbr. 15 Afl.-  
P. E. i Aalborg. 28. April 18 P. E. i Vordingborg. Fagpr. 2.  
Del 18—66. 1. Oktbr. 18 B. E. i Odense. 1. Novbr. 18 B. E. i Kbh.  
6. Maj 24 Ass. i 1. Overpostinsp. Kbh. 1. Juni 28 Kontrolør af  
1. Grad ved Jbp. 2. (6.)

**Larsen, Fru L.**, f. 17. Marts 00 i Middelfart. Indtr. i Tlgrv.  
13. Maj 16. Fagpr. 19—114. 1. Maj 19 Mhp. i Kbh. 1. Juni  
22 Ass. i Odense. Postfagpr. 29—54. 1. Juli 30 udenr. Nr.

**Larsen, L. A. B.**, f. 28. Maj 96 Vesterø paa Læsø. Indtr. i  
Tlgrv. 1. Septbr. 13. Fagpr. 14—92. 1. Juni 14 Mhp. i Thi-  
sted. 1. Oktbr. 19 Ass. i Kbh. 1. Novbr. 21 Ass. ved 2. Inge-  
niørdistri (Aabenraa). Postfagpr. 30—53. 1. April 30 Afl. Ass.  
i Grenaa.

**Larsen, L. C.**, f. 14. April 78 i Søllested. Indtr. i Postv. 1.  
Septbr. 95. 1. Septbr. 02 Mhp. i Horslunde. 1. Maj 06 P. E. i  
Nykøbing J. 1. Maj 11 B. E. i Kallehave. 1. Maj 19 B. E. i  
Fakse. 15. Maj 20 B. E. i Struer. 1. April 27 Ass. ved Jbp.  
1, Kbh. 1. Novbr. 27 Postmester i Byrum paa Læsø. (7.)

**Larsen, L. C.**, f. 4. Septbr. 92. Indtr. i Postv. 1. Marts 08.  
Fagpr. 12—66. 1. Juli 12 Mhp. i Holsted. 1. Oktbr. 17 P. E.  
i Herning. 1. Aug. 19 Afl. Ass. i Odense. 1. Okt. 22 Ass. i  
Kbh. 1. Oktbr. 23 Ass. i Odense.

**Larsen, L. F.**, f. 27. Aug. 86 paa Læsø. Indtr. i Tlgrv. 30.  
April 04. 1. Juli 06 Mhp. i Thisted. Fagpr. 08—81 $\frac{1}{2}$ . 1.  
Septbr. 11 Tfist. i Thisted. 1. Juni 13 Tfist. i Frhavn. 1. Okt.  
19 Ass. i Frhavn. 1. Juni 24 Ass. i Haderslev. 1. April 25  
Kontrolør af 2. Grad i Haderslev. (7.)

**Larsen, L. N.**, f. 28. Decbr. 78 i Vester Aaby. Indtr. i Postv.  
1. Novbr. 98. 1. Septbr. 02 Mhp. i Kolding. 1. Maj 08 P. E. i  
Fredericia. 1. Maj 12 B. E. i Fredericia. 1. Maj 30 Postmester  
i Brobyværk. (7.)

**Larsen, Fru M. M. S. H.**, f. 11. Novbr. 90 i Fredericia.  
Indtr. i Tlgrv. 1. Septbr. 08. Fagpr. 10—58 $\frac{1}{2}$ . 1. Febr. 10  
Mhp. i Fredericia. 1. Decbr. 15 Ass. i Fredericia. 1. Maj 21  
Ass. i Aabenraa. 1. April 29 Ass. i Odense. 1. Jan. til 1.  
April 30 udenf. Nr.

**Larsen, N. A. H.**, f. 23. Juli 94 i Fredericia. Indtr. i Tlgrv.  
1. Septbr. 11. Fagpr. 12—74. 1. Juni 12 Mhp. i Fredericia.  
1. Aug. 19 Ass. ved Otff. 1. Novbr. 28 Ass. i Materieldepotet.

**Larsen, N. K.**, f. 8. Aug. 01 i Thisted. Indtr. i Postv. 1. Marts  
19. 1. Maj 19 Elev i Thisted. Fagpr. 1. Del 22—87. 1. Marts  
22 Aflmhp. i Frederikshavn. 1. Marts 25 Afl. Ass. i Nykøbing J.  
27. April 30 Afl. Ass. Thisted.

**Larsen, O.**, f. 14. Juni 84. Indtr. i Postv. 30. Oktbr. 01. Fagpr. 05—66. 1. Aug. 06 Mhp. i Holbæk. 1. Maj 10 P. E. i Struer. 1. Maj 11 P. E. i Hjørring. 23 Postekspeditør i Humlebæk. 21. Novbr. 28 til 1. April 29 kst. Postmester i Sønderho. 1. Aug. 29 Kontrolør af 2. Grad ved Indlev. i Horsens (7.)

**Larsen, P. C.**, Med. f. Dr. Redn., f. 11. Septbr. 73 i Hauge Mølle pr. Ringsted. Indtr. i Postv. 1. Maj 92. 1. Juni 02 P. E. i Herning. 1. Juni 04 P. E. i Korsør. 1. April 11 til 1. Juli 12 kst. Postkontrolør i Korsør. 1. Juli 12 K. E. 1. Oktbr. 16 G. E. 1. Juni 19 Postkontrolør af 2. Grad i Ringsted. 1. Maj 25 Postkontrolør af 1. Grad i Ringsted. (6.)

**Larsen, P. V.**, f. 23. Novbr. 75 i Ribe. Indtr. i Postv. 1. Oktbr. 91. 1. Oktbr. 01 kst. B. E. 1. Juni 02 P. E. i Thisted. 1. Decbr. 05 B. E. 1. Jan. 12 til 1. Maj 13 kst. Postmester i Karby. 1. Novbr. 16 B. E. i Rønne. 1. Jan. 17 B. E. i Kbh. 1. Juni 19 Postkontrolør af 2. Grad i Skive. 1. Novbr. 24 Postmester i Frøstrup. (7.)

**Larsen, P. V.**, f. 3. Decbr. 90. Indtr. i Postv. 1. Aug. 07. Fagpr. 11—82. 1. Maj 11 Mhp. i Kbh. 1. Jan. 16 P. E. i Hel-singe. Fagpr. 2. Del 18—57.

**Larsen, R. A.**, f. 3. Marts 84 i Fredericia. Indtr. i Tlgrv. 8. Febr. 01. 1. Oktbr. 01 Mhp. i Fredericia. Fagpr. 06—70. 1. Juni 06 Tfist. i Fredericia. 1. Oktbr. 19 Ass. i Fredericia. 1. Juni 24 Kontrolør af 2. Grad i Fredericia. (7.)

**Larsen, Frk. R. D.**, f. 17. April 90 i Kerteminde. Indtr. i Tlgrv. 2. Aug. 07. Fagpr. 10—68 $\frac{1}{2}$ . 1. Maj 10 Mhp. i Esbjerg. 1. Novbr. 15 Ass. i Fredericia. 1. Septbr. 16 Ass. i Esbjerg.

**Larsen, S.**, f. 12. Febr. 03 i Revsing Mark. Indtr. i Tlgrv. 16. Aug. 19. Fagpr. 21—101. 1. Septbr. 22 Mhp. i Fredericia. 1. Septbr. 25 Ass. i Fredericia.

**Larsen, S. O.**, f. 2. Marts 96 i Vedbysønder Ottestrup. Indtr. i Tlgrv. 1. Juni 19. Fagpr. 20—87. 1. Oktbr. 22 Mhp. i Kbh. 1. Oktbr. 25 Ass. ved Otfb.

**Larsen, S. P.**, f. 30. Decbr. 72. Indtr. i Postv. 1. Oktbr. 93. 1. Septbr. 02 Mhp. i Præstø. 1. Juni 04 P. E. i N. Sundby. 1. Maj 06 P. E. i Odense. 1. Maj 12 Afl.-P. E. i Odense. 1. Maj 15 P. E. i Hillerød. 1. Maj 20 Postkontrolør af 2. Grad i Odense. (7.)

**Larsen, T. F.**, f. 6. Febr. 14 i København. Indtr. i Post- og Tlgrv. 1. Septbr. 30. 10. Novbr. 30 Elev ved Opm.

**Larsen, W.**, f. 10. Januar 73, Formand for Kommissionen for Postvæsenets Fagprøver. Indtr. i Postv. 1. Aug. 88. 1. Novbr. 95 K. E. 30. Marts 07 Fuldmægtig. 1. Decbr. 09 Ekspeditionssekretær. 1. Juli 15 Kontorchef i Generaldir. (3.)

**Larsen, W. K.**, f. 14. Marts 91. Indtr. i Postv. 1. Maj 07. Fagpr. 11—67. 1. Maj 11 Mhp. i Kbh. 1. April 16 K. E.

**Lassen, Frk. E. H. C.**, f. 29. Aug. 03 i Fredericia. Indtr. i Tlgrv. 15. Maj 19. Fagpr. 21—97. 1. Juni 22 Mhp. i Odense. 1. Juni 25 Ass. ved Otfb.

**Lassen-Gulløv, Frk. G.**, f. 27. Decbr. 02 i Nr. Nebel. Indtr. i Tlgrv. 1. Septbr. 18. Fagpr. 19—88. 1. Maj 19 Mhp. i Kbh. 1. Septbr. 24 Ass. ved Otfb. 1. April 27 til 31. Marts 28 u. f. Nr.

**Lassen, J.**, f. 7. Maj 71 i Erritsø. Indtr. i Tlgrv. 10. Oktbr. 88. 1. Juli 89 Mhp. i Fredericia. 1. Septbr. 94 Tfist. i Fredericia. 1. Juni 15 Overtelegrafist i Esbjerg. 22. Juni 19 Kontrolør af 1. Grad i Odense. 1. Aug. 22 Telegrafbest. i Thisted. 1. Novbr. 27 fung. Kontrolør i Odense. (6.)

**Lassen, J. C.**, f. 6. Decbr. 81. Indtr. i Postv. 1. Juli 98. 1. Septbr. 02 Mhp. i Nykøbing J. 1. Septbr. 07 B. E. i Nyborg. 1. Maj 08 B. E. i Fredericia. 1. Maj 17 B. E. i Kbh.

**Lassen, P. H.**, cand jur., f. 9. Oktbr. 85 i Aalborg. Indtr. i Postv. 23. Juli 02. Fagpr. 05—76. 1. Maj 06 Mhp. i Skelskør. 1. Juni 08 Assistent i Revisionen. 1. Oktbr. 16 G. E. 1. Maj 20 Sekretær i Gpd. (8.)

**Lauersen, H. C. Ø.**, f. 25. Oktbr. 85 i Kbh. Indtr. i Postv. 10. Novbr. 02. Fagpr. 06—109. 1. Decbr. 06 Mhp. i Kbh. 1. Septbr. 08 Assistent i Revisionen. 1. Oktbr. 16 G. E. 1. Maj 17 til 1. Novbr. 17 kst. Fuldmægtig i Generaldirektoratet. 1. Decbr. 19 Fuldmægtig i Generaldirektoratet. (6.)

**Laugesen, C. P. T.**, f. 9. Juli 99 i Kbh. Indtr. i Tlgrv. 1. Juni 19. Fagpr. 19—104. 1. Septbr. 19 Mhp. i Kbh. 1. Oktbr. 24 Ass. i Kbh. 27. Septbr. 26 Ass. i Gdir. 1. Maj 28 Ass. ved Radioingtj.

**Lauridsen, F. C. R.**, f. 1. Marts 92 i Skern. Indtr. i Postv. 15. Septbr. 08. Fagpr. 12—42. 1. Maj 12 Mhp. i Holstebro. 1. Marts 17 P. E. i Skern.

**Lauridsen, K. F. F.**, Løjtnant, f. 11. Oktbr. 93. Indtr. i Postv. 15. Septbr. 09. Fagpr. 13—71. 1. Maj 13 Mhp. i Præstø. 1. Novbr. 19 K. E. Tj. ved C. I. S. 1. Juni 20 Afl. Ass. i Haderslev. Fagpr. 2. Del 22—36. 1. Maj 23 Ass. i Kbh. 1. Novbr. 27 Ass. ved Jbp. 1. (Kbh.).

**Lauridsen, Fru K. V. R.**, f. 8. Aug. 98 i Nørager. Indtr. i Postv. 1. Marts 17 i Aalestrup. Fagpr. 1. Del 20—62. 1. Marts 20 Afl. Ass. ved Opm. 1. Marts 23 Afl. Ass. ved Opm. 1. Maj 23 Ass. i Kbh.

**Lauridsen, Fru M. P. G.**, f. 21. Maj 98 i Randers. Indtr. i Tlgrv. 1. Febr. 15. Fagpr. 15—64. 1. Novbr. 15 Mhp. i Nakskov. 1. Febr. 21 Ass. i Kbh. 1. Oktbr. 25 Ass. i Aarhus. 1. Aug. 27 til 16. Oktbr. 29 udenf. Nr.

**Lauritsen, Fru Ella M.**, f. 3. Oktbr. 96 i Hellebæk. Indtr. i Tlgrv. 1. April 16. Fagpr. 16—89. 1. Jan. 17 Mhp. ved Otfb. 1. Oktbr. 22 Ass. i Næstved. 1. Decbr. 23 Ass. ved Otfb. 1. Juli 27 Ass. ved Opm. 6. Jan 29 Ass. ved Otfb.

**Lauritsen, Fru E. R.**, cand. phil., f. 19. Maj 97 i Kolding. Indtr. i Tlgrv. 1. Septbr. 16. Fagpr. 17—83. 1. Juni 17 Mhp. i Horsens. 1. Septbr. 22 Ass. i Telegrafdir. 1. Juli 24 Ass. ved Radio-Ingeniørkt. (Kbh.)

**Lauritsen, L. S.**, f. 15. Maj 84 i Fredericia. Indtr. i Postv. 24. Decbr. 02. Fagpr. 06—70. 1. Maj 07 Mhp. i Helsingør. 1. Maj 11 P. E. i Ringe. 1. Decbr. 13 P. E. i Rønne. 1. Decbr. 26 Postmester i Svaneke. (7.)

**Laursen, C. P.**, f. 11. Septbr. 01 i Aalborg. Indtr. i Tlgrv. 1. Decbr. 19. Fagpr. 22—92. 1. Decbr. 22 Mhp. i Kbh. 1. Decbr. 25 Ass. ved Otfb.

**Laursen, Frk. D.**, f. 13. Decbr. 00 i Brande. Indtr. i Tlgrv.

1. Septbr. 18. Fagpr. 19—87. 1. Maj 19 Mhp. i Kbh. 1. Sept. 24 Ass. ved Otfb. Postfagpr. 30—46.
- Laursen, H. C.**, f. 27. April 98 i Fredericia. Indtr. i Tlgrv. 1. Oktbr. 14. Fagpr. 15—76. 1. Juni 15 Mhp. i Fredericia. 1. Oktbr. 20 Ass. ved Otfb. Postfagpr. 29—49.
- Laursen, H. G. B.** f. 29. Novbr. 08 i Bjerringbro. Indtr. i Post- og Tlgrv. 1. Septbr. 30. 10. Novbr. 30 Elev i Viborg.
- Laursen, Fru I. E. A.**, f. 20. Aug. 99 i Kbh. Indtr. i Tlgrv. 1. Septbr. 16. Fagpr. 17—85. 1. Juni 17 Mhp. i Kbh. 1. Septbr. 22 Ass. ved Otfb. Postfagpr. 29—43.
- Laursen, Fru M. C.**, f. 7. Febr. 99 i Sillehoved. Indtr. i Tlgrv. 1. April 16. Fagpr. 16—95. 1. Jan. 17 Mhp. i Esbjerg. 1. April 22 Ass. i Esbjerg.
- Laursen, Frk. O. A. K.**, f. 3. Aug. 98 i Aarhus. Indtr. i Tlgrv. 2. Febr. 17. Fagpr. 17—70. 1. Novbr. 17 Mhp. i Kbh. 1. Juli 20 til 30. Juni 21 u. f. Nr. 1. Juli 21 Mhp. i Aarhus. 1. Marts 24 Ass. i Aarhus.
- Lavendt, U.**, f. 12. Febr. 97. Indtr. i Postv. 1. Oktbr. 14. Fagpr. 17—73. 1. Oktbr. 19 Afilmhp. ved Opm. 15. Aug. 20 Mhp. i Tandslet. 1. Oktbr. 20 Ass. i Tandslet. 26. April 25 Ass. i Tinglev.
- Lebahn, A. E.**, Løjtnant, f. 19. Decbr. 87 i Slangerup. Indtr. i Postv. 7. Aug. 03. Fagpr. 06—64. 1. Maj 07 Mhp. i Viborg. 1. Jan. 13 P. E. i Skive. 1. Juni 19 Ass. i Viborg.
- Leegaard, E. A. E.**, f. 24. Septbr. 11 i Kbhavn. Indtr. i Post- og Tlgrv. 1. Septbr. 30. 10. Novbr. 30 Elev ved Opm.
- Leerhøj, J. H.**, f. 8. Decbr. 80 i Thisted. Indtr. i Tlgrv. 8. Novbr. 95. 1. Aug. 96 Mhp. i Fredericia. Fagpr. 00—88. 1. Oktbr. 01 Tfist. i Fredericia. 18. Oktbr. 02 Tfist. i Kbh. 1. Decbr. 22 Kontrolør af 2. Grad ved Otfb. (7.)
- Leffers, Frk. S. J.**, f. 2. Febr. 93 i Nykøbing J. Indtr. i Tlgrv. 16. Oktbr. 08. Fagpr. 11—89. 1. Juni 11 Mhp. i Thisted. 1. Marts 18 Ass. i Aarhus. 1. Maj 19 Ass. i Nykøbing J. 1. Oktbr. 21 Ass. ved Otfb.
- Legardh-Hansen, H. A.**, Løjtnant, f. 8. Febr. 84. Indtr. i Postv. 15. Aug. 00. Fagpr. 03—69. 1. Juni 04 Mhp. i Kbh. 1. Maj 09 K. E. 1. Okebr. 26 kst. og 1. Jan. 27 Postkontrolør af 2. Grad ved Kbh. Omk. (7.)
- Legardh-Hansen, Fru K. J.**, f. 25. Febr. 80. Indtr. i Postv. 1. Juni 00. Fagpr. 03—47. 1. Maj 06 Mhp. i Kbh. 1. Maj 10 K. E.
- Lehm, Frk. I. J. K.**, f. 23. Febr. 88 i Bogense. Indtr. i Tlgrv. 1. Septbr. 08. Fagpr. 10—82<sup>2</sup>/<sub>3</sub>. 1. Febr. 10 Mhp. i Horsens. 1. Marts 13 Ass. i Horsens. 1. Marts 20 Ass. ved Otfb.
- Lehn, Frk. A. R. L.**, f. 5. Aug. 00 i Struer. Indtr. i Tlgrv. 17. Novbr. 16. Fagpr. 19—114. 1. Maj 19 Mhp. i Kbh. 1. Decbr. 22 Ass. Struer. Postfagpr. 29—62.
- Leleur, N. P.**, f. 7. Aug. 92 i Bælum. Indtr. i Postv. 15. Septbr. 08. Fagpr. 12—110. 1. Maj 12 Mhp. i Hadsund. 1. Septbr. 17 P. E. i Viborg. 27. April 19 Ass. i Bælum. 15. Novbr. 26 til 1. Febr. 27 kst. Postmester i Bælum. 1. Febr. 27 Af. Ass. i Aalborg. 1. Novbr. 28 Ass. i Aalborg.
- Lemming, Frk. A. A. J.**, f. 11. Novbr. 90 i Aarhus. Indtr. i



Tlgrv. 1. Septbr. 09. Fagpr. 10—93¼. 1. Jan. 11. Mhp. i Aarhus. 1. Decbr. 15 Ass. i Aarhus.

**Lemming, E. C.**, f. 18. Maj 00 paa Frberg. Indtr. i Tlgrv. 1. Decbr. 19. Fagpr. 22—73. 1. Decbr. 22 Mhp. i Kolding. 1. Decbr. 25 Ass. i Fredericia. 1. April 27 Ass. i Aarhus. Postfagpr. 30—31.

**Lemming, Fru H.**, f. 5. Febr. 98 i Haurum. Indtr. i Tlgrv. 16. Septbr. 14. Fagpr. 16—70. 1. Aug. 16 Mhp. i Aarhus. 1. Oktbr. 20 Ass. i Aarhus.

**Lendal, A. V.**, Løjtnant, cand. polit., kgl. Translatør i Fransk, R. af 1. Kl. af den svenske Vasaorden, Erindringsmedaillen om Verdenspostf. 50-aarige Bestaaen, f. 27. Aug. 72 ved Storehedinge. Indtr. i Postv. 1. Septbr. 89. 1. Aug. 96 Ass. i Rev. 1. Juni 03 K. E. 1. Juli 09 G. E. 1. Maj 19 Fuldmægtig i Generaldirektoratet. 1. Juli 29 Postmester ved Kbh. L. (4.)

**Lendorf, C. F.**, f. 31. Aug. 69. Indtr. i Postv. 1. Decbr. 85. 1. April 93 K. E. 1. Maj 15 Postkontrolør af 2. Grad i Kbh. (7.)

**Lenov, J. L. R.**, f. 7. April 96 i Kallundborg. Indtr. i Postv. 1. Oktbr. 12. Fagpr. 15—60. 1. Aug. 18 Aflmhp. i Kbh. 1. Oktbr. 19 Afl. Ass. i Kbh. 25. Maj 21 Afl. Ass. ved Opm. Fagpr. 2. Del 24—41. 1. Oktbr. 27 Afl. Ass. i Kbh. 1. Septbr. 30 Ass. ved Jbp. 1. Kbhavn.

**Lenskjøld, J. A.**, f. 1. Septbr. 04 i Fredericia. Indtr. i Tlgrv. 16. Aug. 20. Fagpr. 23—81. 1. Septbr. 23 Mhp. i Fredericia. 1. Septbr. 26 Ass. i Fredericia. 1. Maj 28 Afl. Ass. ved Opm.

**Lenskjøld, V. P. C.**, f. 28. Aug. 97 i Fredericia. Indtr. i Tlgrv. 1. Oktbr. 14. Fagpr. 15—75. 1. Novbr. 15 Mhp. i Esbjerg. 1. Oktbr. 20 Ass. i Kbh. 1. Jan. 21 Ass. i Fredericia T. Postfagpr. 29—31.

**Leth, Frk. G. Iversen**, f. 7. Juli 99. Indtr. i Postv. 1. Oktbr. 15. Fagpr. 19—89. 1. Oktbr. 19 Aflmhp. i Nykøbing F. 1. Oktbr. 21 Afl. Ass. ved Opm. Fagpr. 2. Del 30—57.

**Leth, P.**, f. 4. Maj 04 i Losning. Indtr. i Tlgrv. 16. Aug. 20. Fagpr. 23—102. 1. Septbr. 23 Mhp. i Fredericia. 1. Septbr. 26 Ass. i Fredericia.

**Licht, Fru I. A. D. J. de Fine**, f. 24. Novbr. 97 i Kbh. Indtr. i Tlgrv. 1. Novbr. 15. Fagpr. 16—95. 1. Aug. 16 Mhp. i Kbh. 1. Novbr. 21 Ass. ved Otfb.

**v. Lillienkjöld, H. G.**, f. 22. Oktbr. 69 i Viborg. Indtr. i Postv. 1. April 86. 1. Juni 94 P. E. i Viborg. 1. Aug. 97 B. E. v. Øjbp. 1. Decbr. 07 Førstemand. 1. Maj 12 Fuldmægtig af 2. Grad v. Nørrejylland Jbp. 1. Decbr. 16 Postmester i Sindal. 1. April 26 Postmester i Grenaa. (5.)

**Linder, B. G.**, cand. phil., f. 19. Maj 00 i Fredericia. Indtr. i Tlgrv. 1. Septbr. 16. Fagpr. 17—92. 1. Juni 17 Mhp. i Kbh. 1. Septbr. 22 Ass. i Gdir.

**Lindgaard, F. P. E.**, f. 4. Decbr. 74 i Hjelm pr. Ebeltoft. Indtr. i Postv. 1. Juni 96. 1. Septbr. 02 Mhp. i Hellebæk. 1. Jan. 05 i Ribe. 1. Decbr. 06 P. E. i Aalborg. 1. Juli 09 K. E. 23 Postekspeditør i Snekkersten. 9. Novbr. 25 til 9. Maj 26 fung. Postmester i Vanløse. 1. Decbr. 30 Postmester ved Kbh. 27. (7.)

**Lindgreen, A.**, f. 7. Maj 04 i Aalborg. Indtr. i Tlgrv. 17.

Maj 20. Fagpr. 22—92. 1. Juni 23 Mhp. i Kbh. 1. Juni 26 Ass. ved Otfb.

**Lindsted, Frk. A. J.**, f. 8. April 92 i Esbjerg. Indtr. i Tlgrv. 1. Septbr. 10. Fagpr. 11—86. 1. Juni 11 Mhp. i Fredericia. 1. Maj 17 Ass. i Kbh. 1. Maj 21 Ass. i Sønderborg. 1. Sept. 21 Ass. ved Otfb.

**Lindvad, K. M. V. M.**, f. 22. Jan. 79 i Odense. Indtr. i Postv. 1. April 95. 1. Septbr. 02 Mhp. i Odense. 1. Maj 06 P. E. i Horsens. 1. Maj 09 K. E. 1. Novbr. 15 B. E. i Kbh. 21 Postekspeditør i Tisvildeleje. 25 i Skodsborg.

**v. Linstow, Frk. E. C.**, f. 29. Decbr. 86 i Byrum paa Læsø. Indtr. i Postv. 12. Maj 03. Fagpr. 06—68. 1. Oktbr. 07 Mhp. i Kbh. 1. Maj 12 K. E. 1. Maj 23 Afl. Ass. ved 1. Distrikt, Kbh. 1. Maj 26 Afl. Ass. i Kbh. 1. Oktbr. 26 Ass. i Kbh. 1. Maj 30 Kontrolør af 2. Grad ved Indlev. i Kbh. (7.)

**v. Linstow, H. E.** Løjtnant, f. 11. Marts 90. Indtr. i Postv. 15. April 07. Fagpr. 11—47. 1. Maj Mhp. i Holsted. 1. Maj 15 P. E. i Nakskov. 17. Aug. 15 Afsked. 1. Decbr. 16 P. E. paa Fejø. 1. April 21 Ass. i Rødby.

**v. Linstow, L. G. H.**, f. 16. Decbr. 87. Indtr. i Postv. 1. April 05. Fagpr. 08—72. 1. Maj 08 Mhp. i Aarhus. 1. Jan. 13 P. E. i Langaa. 1. Maj 14 Afl. P. E. i Aalborg. 1. April 15 Afl. P. E. i Aarhus. 1. Oktbr. 16 P. E. i Aarhus. 1. Decbr. 19 Ass. i Skanderborg. 1. Maj 30 Kontrolør af 2. Grad i Aarhus. (7.)

**Linto, J. N. L.**, Kaptajn, f. 17. Oktbr. 84. Indtr. i Postv. 28. Septbr. 04. Fagpr. 07—56. 1. Novbr. 07 Mhp. i Aalestrup. 1. Oktbr. 10 i Aarhus. 1. Maj 12 P. E. i Odense.

**Lodberg, A. C. C.**, R. af Dbg., f. 18. Septbr. 65. Indtr. i Tlgrv. 22. Febr. 82. 1. Juli 84 Mhp. i Horsens. 1. April 92 Tfist. i Fredericia. 1. Oktbr. 14 Telegrafbest. i Herning. Tj. ved C. I. S. 1. Juni 20 kst. og 1. Maj 21 Telegrafbest. i Tønder. 1. Decbr. 27 Postmester i Tønder. (5.)

**Lodberg, O. C.**, f. 21. Novbr. 97 i Fredericia. Indtr. i Tlgrv. 1. Oktbr. 14. Fagpr. 16—95. 1. Jan. 17 Mhp. i Fredericia. 1. Oktbr. 20 Ass. i Fredericia. 1. Maj 21 Ass. i Tønder. Postfagpr. 29—43.

**Loldrup, E.**, f. 12. Marts 82. Indtr. i Postv. 26. Aug. 98. 1. Septbr. 02 Mhp. i Kbh. 1. Febr. 08 B. E. i Fredericia. 1. Decbr. 25 Postkontrolør af 2. Grad i Svendborg. (7.)

**Lomholdt, K. J. A.**, kgl. Translatør i Engelsk, f. 1. April 91 i Fredericia. Indtr. i Tlgrv. 15. Oktbr. 07. Fagpr. 09—92¼. 1. Maj 09 Mhp. i Fredericia. 1. April 16 Tfist i Kbh. 1. Septbr. 21 Ass. i Gdir. 1. Maj 24 Kontrolør af 2. Grad i Gdir. 1. Juli 26 Telegrafinspektør. 1. Jan. 30 Telegrafbest. i Aarhus. (3.)

**Lomholt, Frk. E. D. T.**, f. 16. Maj 93 i Slagelse. Indtr. i Postv. 15. Septbr. 09. Fagpr. 13—73. 1. Maj 13 Mhp. i Odder. 1. Juni 18 P. E. i Bramminge. 1. Maj 20 Ass. i Rønnede. 1. Maj 21 Afl. Ass. ved Opm. 15. Jan. 24 Ass. i Kbh.

**Lomholt, H. A.**, f. 7. Marts 82 i Nykøbing F. Indtr. i Postv. 16. Juli 97. 1. Septbr. 02 Mhp. i Kellerup. 1. Maj 07 P. E. i Odense. 17 Postekspeditør i Snekkersten. 1. Juni 21 Postkontrolør af 2. Grad i Odense. 1. Maj 30 Kontrolør af 1. Grad i Odense. (6.)

- Lorch-Madsen, Frk. K. M.**, f. 29. Jan. 90 i Esbjerg. Indtr. i Tlgrv. 2. Aug. 07. Fagpr. 10—65 $\frac{1}{2}$ /. 1. Jan. 11 Mhp. i Fredericia. 1. Febr. 15 Ass. i Horsens. 1. Jan. 17 Ass. ved Otfb.
- Lorck-Madsen, Frk. O.**, f. 16. Septbr. 96 i Esbjerg. Indtr. i Tlgrv. 12. Aug. 13. Fagpr. 16—90. 1. Aug. 16 Mhp. i Randers. 1. Novbr. 19 Ass. i Esbjerg.
- Lorensen, H. P.**, f. 8. Febr. 70 i Fredericia. Indtr. i Postv. 11. Juli 86. 1. Juni 94 P. E. i Nykøbing F. 1. Decbr. 14 kst. og 1. Jan. 15 Postkontrolør af 2. Grad i Nykøbing F., 1. Oktbr. 19 Postkontrolør af 1. Grad i Nykøbing F. (6.)
- Lorentzen, Frk. A. S.**, f. 27. Aug. 01 i Nykøbing J. Indtr. i Tlgrv. 21. Juli 17. Fagpr. 20—98. 1. Aug. 20 Mhp. i Thisted. 1. Aug. 23 Ass. i Nykøbing J.
- Lorentzen, C.**, f. 1. Aug. 91 i Skive. Indtr. i Tlgrv. 10. Aug. 09. Fagpr. 12—87. 1. Juni 12 Mhp. i Fredericia. 1. Aug. 16 Ass. i Fredericia. 1. Marts 19 Ass. i Skive.
- Lorentzen, F. C.**, f. 24. Febr. 68. Indtr. i Postv. 10. Marts 85. 1. April 93 kst. K. E. 1. Juni 93 K. E. 1. April 03 B. E. v. Dp. 1. Novbr. 10 K. E. 16 Postekspeditør i Skodsborg. 1. Oktbr. 19 Postmester i Esrom. 1. Oktbr. 20 Ass. i Kbh.
- Lorentzen, Fru J. E. E.**, f. 9. Jan. 97 i Wine Hill, Alabama, U. S. A. Indtr. i Tlgrv. 5. April 13. Fagpr. 15—107. 1. Juni 15 Mhp. i Kbh. 1. Novbr. 19 Ass. i Skive.
- Lorenzen, N. M.**, f. 18. Juli 85 i Sønderho. Indtr. i Postv. 1. Aug. 02. Fagpr. 05—42. 1. Maj 07 Mhp. i Rønede. 1. Maj 11 P. E. i Langaa. 1. Maj 12 P. E. i Esbjerg. 1. Maj 14 P. E. i Vejle. 1. Oktbr. 30 Kontrolør af 2. Grad i Vejle. (7.)
- Low, A. S. P.**, Løjtnant, f. 26. April 62 i Neksø. Indtr. i Postv. 8. Jan. 77. 26. Maj 86 K. E. 1. Febr. 04 Bestyrer af Indl. Ktr., Kbh. 7. 4. Marts 12 kst. Postmester for Indl. Ktr., Kbh. 11. 1. Maj 17 Postmester for Indlev. Ktr., Kbh. 11. (5.)
- Ludvigsen, A. B.**, f. 11. Oktbr. 89. Indtr. i Postv. 27. April 07. Fagpr. 11—67. 1. Maj 11 Mhp. i Vejle. 1. Maj 15 P. E. i Nakskov. 1. Oktbr. 18 Afl. P. E. i Odense. Fagpr. 2. Del 19—43. 1. Maj 22 Afl. Ass. i Nyborg. 25. Novbr. 22 Ass. ved Jpb. 3., Fredericia. 1. Decbr. 28 Afl. Ass. i Fredericia. 1. April 30 Ass. ved Jpb. 2. Fredericia.
- Ludvigsen, Frk. E. M.**, f. 8. Marts 01 i Kbh. Indtr. i Tlgrv. 1. Septbr. 18. Fagpr. 19—72. 1. Maj 19 Mhp. i Kbh. 1. Sept. 24 Ass. i Kbh. 1. Juli 27 Ass. ved Opm. 30. Marts 30 Ass. ved Otfb.
- Ludvigsen, N. G. M.**, f. 2. Decbr. 86 i Odense. Indtr. i Postv. 10. Maj 02. Fagpr. 05—72. 1. Maj 06 Mhp. i Svendborg. 1. Jan. 12 P. E. i Odense. 1. Oktbr. 13 Afl. P. E. i Odense. 1. Marts 16 P. E. i Sorø. 1. Maj 24 Ass. i Giro.
- Ludwigs, G.**, f. 15. Decbr. 74 i Skanderborg. Indtr. i Postv. 10. Juli 90. 1. Juni 00 P. E. i Næstved. 1. Maj 07 K. E. 13 Postekspeditør i Skodsborg. 1. Novbr. 19 Postkontrolør af 2. Grad ved Postv. Oplysningskt. 1. Maj 24 Postkontrolør af 1. Grad ved Postv. Oplysningskt. i Kbh. (6.)
- Lue, E. K. O.**, f. 16. Maj 85 i København. Indtr. i Postv. 1. Septbr. 02. Fagpr. 06—46. 1. Novbr. 07 Mhp. i Kbh. 1. Maj 12 P. E. i Jyderup. 1. Oktbr. 16 i Randers.

**Lumbye, Fru G.**, f. 26. Septbr. 98 i Vejen. Indtr. i Tlgrv. 1. Septbr. 16. Fagpr. 17—76. 1. Juni 17 Mhp. i Svendborg. 1. Septbr. 22 Ass. i Kolding.

**Lund, Frk. A. I.**, f. 26. Juli 00 paa Frederiksberg. Indtr. i Tlgrv. 19. Oktbr. 17. Fagpr. 20—81. 1. Novbr. 20 Mhp. i Randers. 1. Novbr. 23 Ass. ved Otfb.

**Lund, A. J.**, f. 23. Marts 14 i Skagen. Indtr. i Post- og Tlgrv. 1. Septbr. 30. 10. Novbr. 30 Elev i Skagen.

**Lund, A. P.**, f. 22. Juni 00 i Vamdrup. Indtr. i Postv. 1. Marts 17 i Vamdrup. Fagpr. 1. Del 20—67. 1. Marts 20 Aflmhp. i Brørup. 1. Marts 23 Ass. i Rønnede. 1. Aug. 23 Afl. Ass. i Aalborg. 1. Febr. 24 Ass. i Roslev. 26. Novbr. 26 til 1. Marts 27 kst. Postmester i Roslev. 1. Decbr. 27 Afl. Ass. i Aalborg. Fagpr. 2. Del 28—46.

**Lund, Frk. A. R.**, f. 5. Marts 99 paa Frederiksberg. Indtr. i Tlgrv. 4. Maj 15. Fagpr. 18—79. 1. Juni 18 Mhp. i Randers. 1. Juni 21 Ass. i Kbh. 1. Septbr. 22 Ass. i Næstved. Postfagpr. 29—33. 1. Juni 30 Ass. ved Otfb.

**Lund, A. V.**, f. 19. Septbr. 97. Indtr. i Postv. 1. Oktbr. 15. Fagpr. 19—83. 1. Oktbr. 19 Aflmhp. i Næstved. 1. Oktbr. 21 Afl. Ass. ved Opm. 1. Febr. 22 Ass. i Saksøbing. Fagpr. 2. Del 27—51. 1. Juli 29 Afl. Ass. i Svendborg. 28. Decbr. 29 til 1. Febr. 30 kst. Postmester i Lohals.

**Lund, C.**, Kaptajn, f. 9. Jan. 81. Indtr. i Postv. 1. Aug. 97. 1. Septbr. 02 Mhp. i Horsens. 1. Maj 07 P. E. i Esbjerg. 1. Maj 08 P. E. i Horsens. 1. Febr. 23 Postkontrolør af 2. Grad i Horsens. (7.)

**Lund, E.**, f. 2. Febr. 99. Indtr. i Postv. 1. Oktbr. 15. Fagpr. 19—74. 1. Oktbr. 19 Aflmhp. ved Opm. 1. Oktbr. 21 Ass. i Hedehusene. 1. Marts 25 Afl. Ass. i Faaborg. 1. Decbr. 26 Ass. i Rønne.

**Lund, E. C. G.**, f. 7. Aug. 81 i Fredericia. Indtr. i Tlgrv. 8. Aug. 98. Fagpr. 01—43. 1. April 99 Mhp. i Fredericia. 1. Juli 03 Ass. Esbjerg. 1. Jan. 07 Ass. i Fredericia.

**Lund, Frk. E. M.**, f. 26. Febr. 99 i Ringe. Indtr. i Tlgrv. 1. Novbr. 15. Fagpr. 16—84. 1. Aug. 16 Mhp. i Nykøbing F. 1. Novbr. 21 Ass. i Nykøbing F.

**Lund, E. S.**, f. 21. Decbr. 87 i Korsør. Indtr. i Tlgrv. 3. Maj 05. Fagpr. 08—74<sup>5/8</sup>. 1. Maj 06 Mhp. i Thisted. 1. Jan. 13 Tfist. i Aarhus. 1. Jan. 15 Tfist. i Kbh. 1. Oktbr. 19 Ass. i Kbh. 1. Maj 26 Kontrolør af 2. Grad ved Otfb. (7.)

**Lund, G. R. G.**, f. 23. Decbr. 95 i Kolding. Indtr. i Tlgrv. 2. Jan. 14. Fagpr. 14—83. 1. Oktbr. 14 Mhp. i Fredericia. 1. Jan. 20 Ass. i Fredericia.

**Lund, Frk. K. M.**, f. 19. Jan. 02 i Harpøt, Nees, Vemb. Indtr. i Postv. 1. Septbr. 18. 1. Novbr. 18 Elev i Viborg. Fagpr. 1. Del 21—82. 1. Septbr. 21 Aflmhp. ved Opm. 1. Septbr. 24 Afl. Ass. ved Opm.

**Lund, Fru M. V.**, f. 8. Juni 97 i Kbh. Indtr. i Tlgrv. 1. April 16. Fagpr. 16—96. 1. Jan. 17 Mhp. i Fredericia. 1. April 22 Ass. i Fredericia. Siden 1. Oktbr. 23 u. f. Nr.

**Lund, O. T.**, f. 7. Maj 04 i Strib. Indtr. i Tlgrv. 17. Maj 20.

Fagpr. 22—86. 1. Juni 23 Mhp. i Kbh. 1. Juni 26 Ass. i Kbh.  
1. Juli 27 Ass. ved Opm.

**Lundbeck, Fru U. J. M.**, f. 21. Maj 89 i Kbh. Indtr. i Tlgrv.  
1. Septbr. 08. Fagpr. 10—66<sup>1/2</sup>. 1. Febr. 10 Mhp. i Kbh.  
1. Juni 14 Ass. ved Otfb.

**Lundberg, P. M.**, f. 26. Marts 73 i Højslev. Indtr. i Postv. 1.  
Maj 92. 1. Juni 02 P. E. i Aalborg. 1. Juni 19 Postkontrolør  
af 2. Grad i Aalborg. 1. Maj 24 Postkasserer i Aalborg. (5.)

**Lundbjerg, N. C. E. P.**, Redaktør af „Dansk Postblad“, f. 14.  
Oktbr. 84. Indtr. i Postv. 1. Novbr. 02. Fagpr. 06—70. 1.  
Septbr. 07 Mhp. i Skanderborg. 1. Maj 11 P. E. i Vejle. 1.  
Maj 13 P. E. i Nykøbing F. 1. Maj 15 P. E. i Kolding. 1. Okt.  
24 Ass. i Kbh. 1. Marts 30 Kontrolør af 2. Grad ved Indlev.  
Tj. i Kbhavn. (7.)

**Lundbo, R. A.**, f. 30. Juni 03. 1. April 20 Elev i Thisted.  
Fagpr. 1. Del 23—79. 1. April 23 Aflmhp. i Thisted. 1. April  
26 Afl. Ass. i Holstebro. 1. Maj 26 Ass. i Vinderup. 1. Novbr.  
28 Ass. i Skive.

**Lundquist, Fru A. O. A.**, f. 9. Septbr. 93 i Magleby. Indtr.  
i Tlgrv. 10. Marts 11 Fagpr. 14—75. 1. Juni 14 Mhp. i Ny-  
købing F. 1. Oktbr. 18 Ass. i Nykøbing F.

**Lundsgaard, H. N.**, f. 12. Maj 98 i Hobro. Indtr. i Tlgrv.  
28. Aug. 14. Fagpr. 17—89. 1. Juni 17 Mhp. i Kbh. 1. Sept.  
20 Ass. ved Otfb. 1. April 28 Ass. ved Radioingtj.

**Lundstrøm, Fru E. M.**, f. 30. Jan. 88 i Odense. Indtr. i Tlgrv.  
14. Oktbr. 07. Fagpr. 09—75<sup>5/6</sup>. 1. Maj 09 Mhp. i Odense.  
1. Febr. 13 Ass. ved Otfb.

**Lundt, N. N. L.**, f. 20. Marts 84 i Rønne. Indtr. i Tlgrv. 1.  
Febr. 02. Fagpr. 06—63. 1. Aug. 03 Mhp. i Esbjerg. 1. Jan.  
07 Tfist i Næstved. 1. Juni 14 Tfist i Aalborg. 1. Maj 24 Kon-  
trolør af 2. Grad i Aalborg. (7.)

**Lundt, Fru S. W. T. S.**, f. 18. Novbr. 91 i Kbh. Indtr. i  
Tlgrv. 29. Aug. 09. Fagpr. 11—87. 1. Juni 11 Mhp. i Kbh.  
1. Febr. til 31. Maj 14 u. f. Nr. 1. Juni 14 Mhp. i Aalborg. 1.  
Decbr. 16 Ass. i Aalborg.

**Lundtorp, O. W. M. F.**, f. 8. September 98. Indtr. i Postv.  
1. Oktbr. 15. Fagpr. 19—81. 1. Oktbr. 19 Aflmhp. ved Opm.  
1. Oktbr. 21 Ass. i Vordingborg. 1. Febr. 23 Afl. Ass. i Næstved.  
1. Decbr. 23 Afl. Ass. ved Opm. Fagpr. 2. Del 27—50. 1.  
Jan. 30 Ass. i Kbh.

**Lundø, A. C. J.**, f. 29. Oktbr. 99 i Birkelse St. Indtr. i Postv.  
1. Marts 17 i Dronninglund. Fagpr. 1. Del 20—77. 1. Marts  
20 Afl. Mhp. i Aalborg. 1. Marts 23 Afl. Ass. i Hjørring. 15.  
Oktbr. 23 Ass. i Dronninglund.

**Lunøe, C.**, f. 28. Novbr. 76 i Varde. Indtr. i Postv. 26. Juli  
93. 1. Septbr. 02 Mhp. i Varde. 1. Decbr. 03 P. E. i Nyborg.  
1. Juli 05 B. E. 1. Juni 19 Postkontrolør af 2. Grad i Vejle.  
1. Septbr. 30 Postmester i Aabybro. (6.)

**Lunøe, J. H.**, f. 7. Juni 95 i Esbjerg. Indtr. i Postv. 1. Oktbr.  
12. Fagpr. 15—94. 1. Juni 17 Aflmhp. i Kbh. 27. April 19  
Aflmhp. i Odense. 1. Oktbr. 19 Ass. i Østbirk. 1. Juni 23 Ass.  
i Skern. 1. Maj 28 Afl. Ass. i Aarhus. 1. Aug. 30 Ass. ved  
Jbp. 2., Fredericia.

**Luplau, Frk. A. M.**, f. 12. April 99 i Aalborg. Indtr. i Tlgrv. 1. April 16. Fagpr. 16—90. 1. Jan. 17 Mhp. i Aalborg. 1. April 22 Ass. i Aalborg.

**Luplau, Frk. G.**, f. 23. Juni 96 i Aalborg. Indtr. i Tlgrv. 15. Oktbr. 15. Fagpr. 18—84. 1. Juni 18 Mhp. i Aarhus. 1. Nov. 21 Ass. i Aalborg. 1. Novbr. 26 Ass. ved Otfb.

**Luxhøi, F. A. G. C.**, f. 17. Decbr. 84 i Aalborg. Indtr. i Postv. 1. Septbr. 01. Fagpr. 04—67. 1. Decbr. 05 Mhp. i Skanderborg. 1. Jan. 10 P. E. i Holstebro. 1. Maj 11 P. E. i Svendborg. 1. Maj 17 P. E. i Odense. 1. Maj 29 Kontrolør af 2. Grad ved Indlev. i Odense (7.)

**Lüchow, A. O.**, f. 5. Jan. 80. Indtr. i Postv. 1. Aug. 97. 1. Septbr. 02 Mhp. i Kbh. 1. Novbr. 07 K. E.

**Lüders, G. L. A.**, f. 24. Aug. 67 i Kbh. Indtr. i Tlgrv. 19. Oktbr. 82. 1. Marts 83 Mhp. i Kbh. 1. Novbr. 90 Tfist. i Kbh. 1. Juni 18 Overtelgrafist i Kbh. 1. Septbr. 20 Kontrolør af 1. Grad i Kbh. 1. Febr. 23 Telegrafbest. ved Kbh. Frederiksberg. 1. Juli 27 fung. Kontrolør ved Otfb. (6.)

**Lütchen-Lehn, C. N.**, Kaptajn i Reserven, f. 13. Aug. 87. Indtr. i Postv. 1. Juni 05. Fagpr. 09—68. 1. Maj 09 Mhp. i Allinge. 1. Maj 14 P. E. i Stege. 1. Marts 16 P. E. i Kallundborg. 15. Decbr. 18 Ass. i Kbh.

**Lütchen-Lehn, R. C.**, f. 15. Juni 85 i Sindal. Indtr. i Postv. 1. Oktbr. 02. Fagpr. 06—42. 1. Novbr. 07 Mhp. i Rudkøbing. 1. Maj 12 P. E. i Svendborg. 1. Febr. 13 P. E. i Fredericia.

**Lyager, H. N.**, f. 17. April 01 i Fredericia. Indtr. i Tlgrv. 1. Septbr. 17. Fagpr. 18—71. 1. Juni 18 Mhp. i Maribo. 1. Septbr. 23 Ass. i Fredericia. 1. Septbr. 28 Ass. ved Otfb.

**Lybecker, H. W. E.**, f. 16. Juni 78 i Gloslunde. Indtr. i Postv. 15. Decbr. 94. 1. Septbr. 02 Mhp. i Haslev. 1. Juli 05 P. E. i Skive. 1. Maj 07 P. E. i Helsingør. 1. Marts 20 Postkontrolør af 2. Grad i Aalborg. 1. Juni 28 Kontrolør af 1. Grad i Randers. (6.)

**Lykken, P. B.**, f. 29. Juni 06 i Aarhus. Indtr. i Postv. 1. Sept. 24. 11. Oktbr. 24 Elev i Kbh. Fagpr. 1. Del 27—82. 1. Septbr. 27 Aflmhp. i Vejen. 1. Septbr. 30 Afl. Ass. i Varde.

**Lyng, L. A. Jensen**, f. 19. Juli 79. Indtr. i Postv. 20. Decbr. 97. 1. Septbr. 02 Mhp. i Slagelse. 1. Maj 07 P. E. i Struer. 1. Juni 23 Postkontrolør af 2. Grad i Svendborg. 1. Juni 29 Kontrolør af 1. Grad i Skive. (6.)

**Lyng, Frk. M E M.**, f. 24. Juli 02 i Frhavn. Indtr. i Tlgrv. 16. Aug. 19. Fagpr. 21—92. 1. Septbr. 22 Mhp. i Frhavn. 1. Septbr. 25 Ass. i Frhavn.

**Lyng, P. M.**, f. 25. Novbr. 95 i Fredericia. Indtr. i Tlgrv. 26. Marts 13. Fagpr. 14—80. 1. Juni 14 Mhp. i Fredericia. 1. Oktbr. 19 Ass. i Gdir.

**Lyng, H.**, f. 8. Aug. 14 i Kbhavn. Indtr. i Post- og Tlgrv. 1. Septbr. 30. 10. Novbr. 30 Elev i Kalundborg.

**Lyng, V. G.**, f. 16. Maj 84 i Ranum. Indtr. i Postv. 18. Juli 99. Fagpr. 03—94. 1. Decbr. 03 Mhp. i Jyderup. 1. Juni 09 K. E. 1. Maj 12 Afl.-P. E. i Kbh. 1. Novbr. 13 B. E. ved Jbp. 1. 1. Juni 23 Postkontrolør af 2. Grad i Slagelse. 10. Maj til 15.

Aug. 28 kst. Postmester i Holbæk. 1. Febr. 30 Kontrolør af 1. Grad i Slagelse. (6.)

**Lyngholm, T. A. J.**, f. 21. Maj 99 i Hammel. Indtr. i Postv. 1. Oktbr. 15. Fagpr. 19—80. 1. Oktbr. 19 Mhp. i Allingaebro. 1. Oktbr. 21 Ass. i Tranebjerg. Fagpr. 2. Del 28—42. 1. Juni 30 Ass. ved Jbp. 2., Fredericia.

**Lyster, Frk. J. M.**, f. 12. Novbr. 00 i Varde. Indtr. i Tlgrv. 8. Juni 17. Fagpr. 19—111. 1. Maj 19 Mhp. i Kbh. 1. Juli 23 Ass. ved Otfb.

**Lythjohann, L.**, f. 3. Febr. 86 i Randers. Indtr. i Postv. 1. Aug. 01. Fagpr. 04—49. 1. Maj 06 Mhp. i Aalborg. 1. Maj 11 P. E. i Randers. 1. Juni til 1. Septbr. 23 kst. Postmester i Sønderho. 1. Febr. 29 Kontrolør af 2. Grad i Fredericia. (7.)

**Lytke, A. C. R.**, f. 11. Decbr. 89 i Stege. Indtr. i Tlgrv. 19. Juli 06. Fagpr. 09—73½. 1. Maj 09 Mhp. i Aarhus. 1. Juli 13 til 30. Juni 14 u. f. Nr. 1. Juli 14 Mhp. i Kbh. 1. Jan. 15 Ass. ved Otfb.

**Lytke, Fru E. J.**, f. 9. Septbr. 98 i Kbh. Indtr. i Tlgrv. 15. Maj 15. Fagpr. 16—84. 1. Jan. 17 Mhp. i Kbh. 1. Juni 21 Ass. ved Otfb. Postfagpr. 29—48.

**Lytken, H. G.**, f. 19. Oktbr. 11 i Øster Lindet. Indtr. i Post- og Tlgrv. 1. Septbr. 30. 10. Novbr. 30 Elev i Haderslev.

**Lytzen, Frk. M. E.**, f. 14. Septbr. 96 i Frhavn. Indtr. i Tlgrv. 2. Jan. 14. Fagpr. 14—72. 1. Oktbr. 14 Mhp. i Aarhus. 1. Jan. 20 Ass. i Frhavn.

**Lægning, J. O.**, f. 4. Juni 85. Indtr. i Postv. 1. Septbr. 00. Fagpr. 04—56. 1. Marts 06 Mhp. i Høng. 1. Aug. 10 P. E. i Ringsted. 1. Marts 21 Afl. Ass. i Sorø. 1. Maj 24 Ass. i Sorø. 1. Juli 28 Kontrolør af 2. Grad i Aalborg. (7.)

**Løhde, A.**, f. 22. Marts 77 i Fredericia. Indtr. i Tlgrv. 24. Juli 91. 1. Aug. 92 Mhp. i Fredericia. 1. Febr. 99 Tfist. i Fredericia. 1. Juli 19 Overtelegrafist i Odense. 1. Jan. 24 Kontrolør af 1. Grad i Odense. (6.)

**Løhde, Fru B. K.**, f. 12. Oktbr. 04 i Fredericia. Indtr. i Tlgrv. 17. Maj 20. Fagpr. 22—94. 1. Juni 23 Mhp. ved Otfb. 1. Juni 26 Ass. i Odense. 15. Novbr. 27 Ass. i Tønder. 1. April 29 Ass. i Esbjerg.

**Løhde, H. P. M.**, f. 31. Oktbr. 70 i Fredericia. Indtr. i Tlgrv. 5. Novbr. 84. 1. Maj 85 Mhp. i Fredericia. 1. Maj 93 Tfist. i Fredericia. 1. Juni 15 Overtelegrafist i Fredericia. 1. Oktbr. 19 Kontrolør af 1. Grad i Fredericia. 1. Aug. 21 Undertelegrafbest. i Fredericia. (5.)

**Løhde, J. D.**, f. 8. April 04 i Fredericia. Indtr. i Tlgrv. 16. Septbr. 22. Fagpr. 25—75. 1. Oktbr. 25 Mhp. i Odense. 1. Oktbr. 27 i Ribe. 1. Oktbr. 28 Afl. Ass. i Esbjerg.

**Løhde, K. B.**, f. 6. Maj 98 i Fredericia. Indtr. i Tlgrv. 1. Septbr. 16. Fagpr. 17—67. 1. Juni 17 Mhp. i Fredericia. 1. Septbr. 22 Ass. i Fredericia.

**Lønsted, Fru T. E.**, f. 7. April 01 i Kbh. Indtr. i Tlgrv. 1. Jan. 19. Fagpr. 19—94. 1. Septbr. 19 Mhp. i Kbh. 1. Juli 25 Ass. ved Otfb.

**Løsecke, H. L. V.**, f. 15. Novbr. 96 i Kbh. Indtr. i Tlgrv. 1. Oktbr. 14. Fagpr. 15—91. 1. Juni 15 Mhp. i Kbh. 1. Oktbr.

20 Ass. i Kbh. 1. Maj 21 Ass. hos Telegrafinspektøren (Aabenraa). 1. Febr. 24 Ass. ved Otfb.

**Løwert, A.**, f. 7. Novbr. 82 i Fredericia. Indtr. i Tlgrv. 1. Aug. 00. Fagpr. 04—56. 1. April 01 Mhp. i Fredericia. 1. Aug. 05 Tfist i Fredericia. 1. April 07 Tfist i Frhavn. 1. Juni 23 Kontrolør af 2. Grad i Skagen. 28. Juli til 1. Septbr. 28 kst. Postmester i Skagen. (7.)

**Løwert, C. A.**, f. 22. Aug. 85 paa Frederiksberg. Indtr. i Tlgrv. 16. Septbr. 01. Fagpr. 06—77. 1. Febr. 03 Mhp. i Kbh. 1. Juni 06 Tfist. i Hjørring. 1. Maj 07 Tfist. i Fredericia. 1. April 08 Tfist. i Kbh. 1. Maj 18 Ass. i Telegrafdir. 8. Aug. 21 Ass. i Kbh. 1. Decbr. 25 Kontrolør af 2. Grad ved Otfb. (7.)

**Løwert, R. S.**, f. 6. Jan. 81 i Kbh. Indtr. i Tlgrv. 27. Juli 97. Fagpr. 01—50. 1. April 98 Mhp. i Kbh. 1. Juli 03 Tfist. i Kbh. 1. Juli 12 Ass. i Telegrafdir. 1. Marts 22 Regnskabsfører i Telegrafdir. 11. Oktbr. 26 Regnskabsfører ved Otfb. 1. April 28 Kontrolør af 1. Grad ved Otfb. (6.)

**Løwert, S. A.**, f. 8. Oktbr. 88 i Fredericia. Indtr. i Tlgrv. 21. Novbr. 05. Fagpr. 08—66½. 1. Juli 06 Mhp. i Fredericia. 1. Novbr. 13 Ass. i Fredericia.

**Løvig, Frk. A.**, f. 1. Juni 01 i Herning. Indtr. i Tlgrv. 4. April 18. Fagpr. 20—103. 1. Maj 21 Mhp. i Fredericia. 1. Maj 24 Ass. i Herning. Postfagpr. 30—46.

**Løye, C. E.**, f. 11. Septbr. 90 i Vejle. Indtr. i Postv. 15. Septbr. 08. Fagpr. 12—103. 1. Maj 12 Mhp. i Ærøskøbing. 1. Oktbr. 15 P. E. i Middelfart. 1. Maj 16 P. E. i Næstved. Fagpr. 2. Del 18—70. 1. Maj 19 G. E. 1. Juli 28 Kontrolør af 2. Grad i Gdir. 1. Novbr. 30 Kontrolør af 1. Grad i Gdir. (6.)

**Maack, H. P.**, f. 18. Marts 03. 1. April 20 Elev i Lunderskov. Fagpr. 1. Del 23—67. 1. April 23 Aflmhp. i Rødby. 1. April 26 Ass. i Birkerød. 1. April 29 Afl. Ass. i Frederikssund.

**Madelung, H. J. H.**, f. 1. Oktbr. 85. Indtr. i Postv. 1. Febr. 05. Fagpr. 08—85. 1. Maj 08 Mhp. i Glostrup. 1. Maj 12 P. E. i Næstved. 1. Juni 13 P. E. i Struer. 1. Oktbr. 18 B. E. i Struer. 1. Oktbr. 24 Ass. i Kbh.

**Madsen, A. C. F. G.**, f. 26. Juni 94. Indtr. i Postv. 1. Oktbr. 10. Fagpr. 14—76. 1. Aug. 15 Mhp. i Kbh. 1. Juli 19 Ass. i Kbh. Fagpr. 2. Del 27—45. 15. Novbr. 28 Ass. ved Jbp. 1., Kbh.

**Madsen, A. F. M.**, f. 8. Febr. 69 i Odense. Indtr. i Postv. 26. Maj 85. 1. Maj 92 P. E. i Odense. 1. Juni 96 P. E. i Nyborg. 1. Juli 97 P. E. i Odense. 1. Jan. 12 Postkontrolør af 2. Grad i Svendborg. 1. April 13 Postkontrolør af 2. Grad i Odense. 1. Maj 16 Postkontrolør af 1. Grad og Bestyrer af Odense 1. 1. Aug. 20 Postmester i Nakskov. (4.)

**Madsen, A. F. S.**, f. 26. Juli 76 i Fredericia. Indtr. i Tlgrv. 28. Oktbr. 91. 1. April 93 Mhp. i Fredericia. 1. Juni 98 Tfist. i Fredericia. 1. Juli 19 Overtelegrafist i Fredericia. 1. Oktbr. 19 Kontrolør af 2. Grad i Fredericia. 1. April 30 Underbest. ved Fredericia. T. (5.)

**Madsen, A. G.**, f. 3. Maj 94. Indtr. i Postv. 1. Oktbr. 12. Fagpr. 15—74. 1. Juli 18 Mhp. i Assens. 1. Oktbr. 19 Afl. Ass.



i Odense. 17. Maj 20 Afl. Ass. i Fredericia. 1. Oktbr. 25 Ass. i Bramminge. 1. Maj 27 Afl. Ass. i Odense. 1. Marts 30 Ass. ved Jbp. 2., Fredericia.

**Madsen, Frk., A. M. E.**, f. 4. Juli 02 i Tømmerup. Indtr. i Postv. 1. Septbr. 20 i Kallundborg. 1. April 21 Afsked. 1. Novbr. 22 Elev i Kbh. Fagpr. 1. Del 25—77. 1. April 25 Afl.-Mhp. i Kbh. 1. April 28 Afl. Ass. i Kbh. 28. April 29 Afl. Ass. i Thisted.

**Madsen, A. V.**, f. 12. Septbr. 89. Indtr. i Postv. 1. Aug. 05. Fagpr. 09—50. 1. Maj 09 Mhp. i Kbh. 1. Oktbr. 14 K. E.

**Madsen, C.**, f. 16. Septbr. 10 i Stege. Indtr. i Post- og Tlgrv. 1. Septbr. 30. 10. Novbr. 30 Elev i Ringsted.

**Madsen, C. P.**, R. af Dbg., f. 30. Nov. 63 i Tingstrup pr. Thisted. Indtr. i Postv. 1. Septbr. 81. 1. Marts 91 Postmester i Øster Vraa. 1. Marts 20 Postmester i Vejen. 1. Septbr. 23 Postmester i Thisted. (4.)

**Madsen, G. H. M.**, f. 10. Oktbr. 90. 1. Maj 17 Postbud. 1. Septbr. 17 til 1. Aug. 19 udenfor Nr. Fagpr. 1. Del 21—62. 1. April 21 Mhp. i Kbh. 1. April 23 Afl. Ass. ved Opm. 15. Jan. 24 Ass. i Kbh.

**Madsen, Fru H.**, f. 9. April 97 i Struer. Indtr. i Tlgrv. 1. Oktbr. 14. Fagpr. 17—108. 1. Juni 17 Mhp. i Kbh. 1. Oktbr. 20 Ass. i Struer. 1. Novbr. 20 Ass. ved Otfb.

**Madsen, H. A.**, f. 26. Aug. 88 i Silkeborg. Indtr. i Postv. 1. Oktbr. 04. Fagpr. 07—64. 1. Novbr. 07 Mhp. i Middelfart. 1. Novbr. 13 P. E. i Jellinge. 1. Maj 14 Afl.-P. E. i Aarhus. 1. Maj 16 Afl.-P. E. i Kbh. 1. Febr. 17 K. E. 1. Juni 19 B. E. i Kbh. 1. Juni 25 Ass. i Kbh. 27 Postekspeditør i Snekkersten.

**Madsen, Frk. H. C.**, f. 19. Juni 94 i Vejle. Indtr. i Tlgrv. 1. Septbr. 11. Fagpr. 12—99. 1. Juni 12 Mhp. i Vejle. 1. Juli 19 Ass. i Vejle. 1. Novbr. 20 Ass. ved Otfb. 1. Juli 30 u. f. Nr.

**Madsen, Fru H. E.**, f. 16. Marts 92 i Vestervig. Indtr. i Tlgrv. 1. Septbr. 11. Fagpr. 12—80. 1. Juni 12 Mhp. i Thisted. 1. April 17 Ass. i Thisted. 1. Novbr. 20 Ass. ved Otfb.

**Madsen, H. H. J.**, f. 10. Septbr. 92 i Dauglykke pr. Humlebæk. Indtr. i Postv. 15. Septbr. 09. Fagpr. 13—58. 1. Febr. 14 Mhp. i Kbh. 1. Oktbr. 17 P. E. i Vinderup. 5. Maj 20 Ass. i Klampenborg. 1. Maj 21 Ass. i Faaborg.

**Madsen, H. N.**, f. 12. Novbr. 96. Indtr. i Postv. 1. Oktbr. 13. Fagpr. 16—78. 1. Maj 19 Mhp. i Vamdrup. 1. Oktbr. 19 Ass. i Vamdrup. 17. Maj 20 Ass. i Nordby. 1. Juni 23 Ass. i Middelfart. Fagpr. 2. Del 28—36.

**Madsen, Frk. I.** f. 24. Marts 89 i Fredericia. Indtr. i Tlgrv. 15. Oktbr. 07. Fagpr. 09—73. 1. Maj 09 Mhp. i Horsens. 1. April 14 Ass. i Horsens. 1. Novbr. 18 Ass. i Fredericia.

**Madsen, J. A. M.**, f. 22. Maj 90. Indtr. i Postv. 1. April 06. Fagpr. 10—70. 1. Maj 10 Mhp. i Kbh. 1. Juni 15 K. E.

**Madsen, K. T.**, f. 12. Aug. 87 i Nykøbing J. Indtr. i Postv. 20. Juli 02. Fagpr. 06—88. 1. Maj 07 Mhp. i Kbh. 1. Septbr. 12 P. E. i Silkeborg. 1. Maj 13 Afl.-P. E. i Odense. 1. Maj 14 Afl.-P. E. i Kbh. 1. Maj 16 P. E. i Thisted. 1. April 20 Ass. i Helsingør. 1. Aug. 29 Kontrolør af 2. Grad i Vejle. (7.)

**Madsen, M.**, f. 4. Novbr. 68 i Brædstrup pr. Fredericia. Indtr. i Postv. 21. Aug. 88. 1. Juni 00 Kontorekspedient ved Njbp. 1. Febr. 01 B. E. i Fredericia. 1. Marts 23 Ass. ved Jbp. 1., Kbh.

**Madsen, Frk. M.**, f. 5. Juni 84 i Nordby. Indtr. i Postv. 1. Novbr. 01. Fagpr. 05—85. 1. Maj 06 Mhp. i Nordby. 1. Maj 10 P. E. i Esbjerg. 1. Juni 19 Ass. i Kbh.

**Madsen, M.**, f. 11. April 95 i Erritsø. Indtr. i Tlgrv. 1. Sept. 12. Fagpr. 13—72. 1. Juni 13 Mhp. i Vejle. 1. Oktbr. 19 Ass. i Vejle.

**Madsen, M. J. A.**, f. 3. Novbr. 77 i Snogebæk. Indtr. i Tlgrv. 25. Aug. 94. 1. April 95 Mhp. i Rønne. 1. Jan. 01 Tfist. i Kbh. 1. Juli 19 Overtelegrafist i Aarhus. 1. Oktbr. 26 Kontrolør af 1. Grad i Aarhus. (6.)

**Madsen, M. N.**, f. 25. Maj 91 i Nordby. Indtr. i Postv. 21. Juni 07. Fagpr. 11—43. 1. Maj 11 Mhp. i Roskilde. 1. Juni 16 P. E. i Marstal. 1. Novbr. 16 P. E. i Ørbæk. 1. Decbr. 16 P. E. i Kerteminde. 22. Maj 20 Ass. i Brørup.

**Madsen, N. A. M.**, f. 3. Marts 04 i Haverslev. Indtr. i Postv. 1. Septbr. 20 i Løgstør. Fagpr. 1. Del 25—77. 1. April 25 Aflmhp. i Aalborg. 1. April 28 Afl. Ass. ved Opm.

**Madsen, N. C.**, f. 29. Decbr. 93. Indtr. i Postv. 1. Oktbr. 12. Fagpr. 15—85. 1. Juli 17 Mhp. i Kbh. 1. Oktbr. 19 Ass. i Bjerringbro. 30. Septbr. 20 Afsked med Pension. 1. Aug. 25 Ass. i Eiby. 1. Maj 28 Ass. i Kellerup.

**Madsen, N. L.**, f. 26. Novbr. 74 i Nisted pr. Odense. Indtr. i Postv. 20. Septbr. 91. 1. Maj 01 kst. K. E. 1. Septbr. 02 Mhp. i Kbh. 1. Maj 05 P. E. i Skive. 1. Febr. 07 P. E. i Stubbe-købing. 1. Maj 10 K. E. 1. Juni 23 Postkontrolør af 2. Grad i Kbh. (7.)

**Madsen, P. C. J.**, f. 30. Maj 85 i Kbh. Indtr. i Postv. 1. April 01. Fagpr. 04—80. 1. Maj 05 Mhp. i Kbh. 1. Novbr. 10 K. E. 1. Maj 26 Postkontrolør af 2. Grad i Kbh. (7.)

**Madsen, P. D.**, f. 12. April 89. Indtr. i Postv. 1. Septbr. 06. Fagpr. 10—82. 1. Maj 10 Mhp. i Brønderslev. 1. Maj 14 P. E. i Horsens. 1. Maj 16 K. E. Fagpr. 2. Del 18—51. 1. April 20 Ass. ved Jbp. 1. 1. Novbr. 27 Ass. i Kbh.

**Madsen, P. M. F.**, f. 6. Oktbr. 93 i Kvivig, Færøerne. Indtr. i Postv. 1. Oktbr. 10. Fagpr. 14—67. 1. Maj 15 Mhp. i Ryomgaard. 1. Novbr. 18. P. E. i Bælum. 27. April 19 Ass. i Nr. Aaby. 1. Juli—1. Oktbr. 20 kst. Postmester i Nørre Aaby. 1. April 26 Ass. i Broager. 1. Febr. til 1. April 29 kst. Postmester i Broager.

**Madsen, S. P.**, cand. polyt., f. 4. Febr. 76 i Henneby. Indtr. i Tlgrv. 6. Septbr. 93. 1. Maj 94 Mhp. i Fredericia. 1. Maj 00 Tfist. i Kbh. 1. April 07 Ingeniørass. i Telegrafdir. 1. Maj 17 Telegrafingeniør i Telegrafdir. 1. Maj 24 Telegrafingeniør af 1. Grad ved Telegraflaboratoriet. (3.)

**Madsen, S. P. K.**, f. 23. Aug. 90 i Vordingborg. Indtr. i Postv. 25. Oktbr. 07. Fagpr. 11—62. 1. Maj 11 Mhp. i Aarhus. 1. Septbr. 15 P. E. i Roslev. 15. Oktbr. 17 P. E. i Bogense.

**Madsen, V. A. A.**, f. 10. Aug. 71 i Nyborg. Indtr. i Postv. 1. Oktbr. 87. 1. Juni 97 kst. B. E. 1. Juni 98 B. E. i Kbh. 11

Postekspeditør i Skodsborg. 1. Febr. 20 Postkontrolør af 2. Grad ved Jbp. 1. (7.)

**Madsen, V. D.**, f. 8. Febr. 94. Indtr. i Postv. 1. Oktbr. 10. Fagpr. 14—96. 1. Maj 14 Mhp. i Dronninglund. 1. Marts 19 Ass. i Randers. Tj. ved C. I. S. 1. Juni 20 Afl. Ass. i Haderslev. Fagpr. 2. Del 21—62. 1. Maj 23 Ass. i Vojens. 1. Decbr. 24 Ass. i 3. Overpostinsp., Aarhus. 1. April 29 Ass. ved Jbp. 2, Aalborg.

**Madsen, V. Th.**, f. 13. Febr. 88. Indtr. i Postv. 1. Juni 04. Fagpr. 07—77. 1. Novbr. 07 Mhp. i Kbh. 1. Maj 13 K. E. 1. Maj 14 Afl.-P. E. i Odense. 29. April 17 P. E. i Kbh.

**Madssen, F. H. S. S.**, f. 5. Marts 96 i Adslev. Indtr. i Tlgrv. 1. Febr. 15. Fagpr. 15—84. 1. Novbr. 15 Mhp. i Kbh. 1. Febr. 21 Ass. ved Otfb.

**Madssen, H. E. S.**, f. 18. Novbr. 02 i Aasen. Indtr. i Tlgrv. 16. Septbr. 22. Fagpr. 25—80. 1. Oktbr. 25 Mhp. i Nykøbing F. 1. Oktbr. 28 Afl. Ass. ved Opm. 1. Marts 29 Afl. Ass. i Kbh.

**Magius, A. V. R.**, R. af Dbg., Officer af Oranien—Nassau Ordenen, R. af 1. Kl. af „Finlands hvide Rose“, Æresmedlem af Dansk Postforening, Raadmand, f. 7. Marts 69. Indtr. i Postv. 4. Oktbr. 86. 1. Novbr. 92 kst. K. E. 1. Juni 93 K. E. 1905—25 Chef for Arméfeltposten. 15. Juni 09 Postkontrolør af 2. Grad i Kbh. 1. Novbr. 12 Postkontrolør af 1. Grad i Kbh. 1. Maj 18 Postmester ved Kbh. Omkarteringskontor. 1. Novbr. 23 Postmester ved Banegaardspostktr. Fra 16. Jan. 27 Vesterbro Postkontor. (3.)

**Magnus, H.**, f. 10. Jan. 02 i Aarhus. Indtr. i Tlgrv. 15. Maj 19. Fagpr. 21—80. 1. Juni 22 Mhp. i Fredericia. 1. Juni 25 Ass. i Fredericia.

**Magnusson, S. E.**, f. 28. Maj 03 i Nørre Omme. Indtr. i Tlgrv. 17. Maj 20. Fagpr. 23—93. 1. Juni 23 Mhp. i Kbh. 1. Juni 26 Ass. ved Otfb. 1. Juli 27 Ass. ved Opm. Postfagpr. 30—53.

**Malmberg, Frk. C. M.**, f. 23. Septbr. 93 i Fredericia. Indtr. i Tlgrv. 1. Septbr. 08. Fagpr. 10—78¼. 1. Febr. 10 Mhp. i Aalborg. 1. Oktbr. 18 Ass. i Nykøbing F. 1. Maj 28 Ass. i Hjørring.

**Mandal, Frk. M. J.**, f. 28. Jan. 91 i Esbjerg. Indtr. i Tlgrv. 7. Aug. 06. Fagpr. 09—89<sup>1</sup>/<sub>12</sub>. 1. Maj 09 Mhp. i Esbjerg. 1. Febr. 16 Ass. i Esbjerg.

**Marcher, A. H.**, f. 21. Maj 97. Indtr. i Postv. 1. Oktbr. 13. Fagpr. 16—76. 1. Jan. 19 Aflmhp. i Kbh. 1. Oktbr. 19 Afl. Ass. i Kbh. 25. Maj 21 Afl. Ass. ved Opm. 1. Febr. 24 Ass. i Haslev.

**Marcher, J. P.**, f. 18. Decbr. 65 i Kbh. Indtr. i Postv. 1. April 80. 1. Oktbr. 89 P. E. i Rønne. 1. Oktbr. 00 Postmester i Aakirkeby. 1. Juni 19 Postmester i Neksø. (7.)

**Marckmann, C. H. N.**, R. af Dbg., f. 19. Decbr. 64 i Allinge. Indtr. i Postv. 1. Maj 79. 1. Oktbr. 89 P. E. i Svendborg. 1. Maj 93 P. E. i Odense. 1. April 00 P. E. i Aalborg og fung. Kontrolør s. St. 1. Septbr. 02 Postkontrolør af 3. Grad i Nykøbing F. 1. Oktbr. til 1. Novbr. 06 kst. Postmester i Nykøbing F. 22. Juni 08 Postkontrolør af 1. Grad i Odense. 1. Marts 13 Postmester i Herning. 1. Febr. 18 Postmester i Odense. (3.)

**Marcussen, C. F.**, f. 22. Juli 90 i Assens. Indtr. i Postv. 1. Aug. 06. Fagpr. 10—79. 1. Maj 10 Mhp. i Kbh. 1. April 16 K. E.

**Marcussen, M. A.**, f. 8. Aug. 91 i Hobro. Indtr. i Tlgrv. 1. Aug. 07. Fagpr. 10—94 $\frac{1}{4}$ . 1. Maj 10 Mhp. i Kbh. 1. Maj 18 Ass. i Gdir., 4. Ekspeditionskontor, Telegraf. 1. Juli 28 Kontrolør af 2. Grad i Gdir. (7.)

**Mariboe-Hansen, A. P. O.**, Løjtnant, f. 30. Oktbr. 75 i Kbh. Indtr. i Postv. 4. Jan. 92. 1. Maj 01 kst. B. E. 1. Septbr. 02 P. E. i Horsens. 1. Maj 05 B. E. i Kbh. 1. Juni 23 Postkontrolør af 2. Grad ved Jbp. 1., Kbh. (7.)

**Marker, V.**, f. 29. Marts 96. Indtr. i Postv. 1. Oktbr. 12. Fagpr. 16—53. 1. Maj 19 Mhp. i Søllested. 1. Oktbr. 19 Ass. i Søllested. 15. Febr. 20 Ass. i Naskov. Fagpr. 2. Del 28—41. 1. Maj 29 Ass. ved Jbp. 2, Frcia.

**Mathiasen, Arne**, f. 2. Juli 99 i Fredericia. Indtr. i Postv. 1. Marts 17 i Kbh. Fagpr. 1. Del 20—65. 1. Marts 20 Mhp. 1. Marts 23 Ass. i Lunderskov. 1. April 26 Ass. i Børkop. 1. Maj 27 Afl. Ass. ved Opm.

**Mathiasen, P. H.**, f. 26. Juni 70 i Nordby. Indtr. i Postv. 20. Marts 86. 1. Juni 94 P. E. i Hjørring. 1. Juli 97 B. E. v. Njbp. 1. Maj 18 Postmester i N. Snede. 1. Maj 22 Ass. ved Jbp. 3 i Aalborg. 1. Jan. 27 Postkontrolør af 2. Grad ved Jbp. 1, Kbh. (7.)

**Mathiasen, Frk. M. J.**, f. 26. Oktbr. 79 i Hjørring. Indtr. i Tlgrv. 17. Aug. 96. Fagpr. 00—40. 1. April 98 Mhp. i Esbjerg. 1. Marts 03 Tfist i Aarhus. 1. Marts 06 Tfist i Kbh. 1. Okt. 19 Ass. i Kbh. 1. Maj 23 Kontrolør af 2. Grad i Kbh. (7.)

**Mathiesen, Fru H. M.**, f. 25. Jan. 96 i Helsingør. Indtr. i Tlgrv. 1. Febr. 15. Fagpr. 15—84. 1. Novbr. 15 Mhp. i Rudkøbing. 1. Febr. 21 Ass. i Fredericia.

**Matthiessen, J. P. E.**, f. 13. Juni 99. Indtr. i Postv. 1. Oktbr. 15. Fagpr. 19—67. 1. Oktbr. 19 Aflmhp. i Odense. 1. Oktbr. 21 Afl. Ass. ved Opm. 1. Novbr. 23 Ass. i Ullerslev. 1. Jan. 30 Afl. Ass. i Odense. Fagpr. 2. Del 30—37.

**Matthiesen, J. V.**, f. 21. Febr. 11 i Kbhavn. Indtr. i Post- og Tlgrv. 1. Septbr. 30. 10. Novbr. 30 Elev ved Opm.

**Matthiesson, Frk. V.**, f. 11. Novbr. 72 i Korsør. Indtr. i Postv. 25. Septbr. 89. 1. Septbr. 02 Mhp. i Sakskøbing. 1. Maj 09 P. E. i Sakskøbing.

**Maybom, A. B.**, f. 14. Novbr. 99 i Oddense, Skive. Indtr. i Postv. 1. Marts 17 i Ringe. Fagpr. 1. Del 20—54. 1. Marts 20 Mhp. i Glamsbjerg. 1. Marts 23 Afl. Ass. i Varde. 1. Novbr. 29 Ass. i Varde.

**Mayntzhusen, S. E.**, f. 1. Aug. 68 i Sæby. Indtr. i Tlgrv. 20. April 83. 1. Oktbr. 83 Mhp. i Aalborg. 1. April 92 Tfist i Aalborg. 1. Juli 18 Overtelegrafist i Aalborg. 1. Oktbr. 19 Kontrolør af 2. Grad i Aalborg. 1. Septbr. 20 Kontrolør af 1. Grad i Aalborg. (6.)

**Mazanti, W. H.**, R. af Dbg., f. 31. Decbr. 61 i Ærøskøbing. Indtr. i Postv. 25. Juli 80. 28. Juni 88 B. E. ved Fjbp. 1. Maj 89 ved Njbp. 1. Septbr. 02 Postkontrolør af 3. Grad i Fredericia. 1. April 08 Postkontrolør af 2. Grad i Fredericia. 6.

Septbr. 09 Postmester i Holstebro. 1. Novbr. 17 Postmester i Næstved. (4.)

**Melchior, Frk. A. C.**, f. 22. Decbr. 88 i Randers. Indtr. i Tlgrv. 1. Septbr. 08. Fagpr. 10—68<sup>1</sup>/<sub>12</sub>. 1. Febr. 10 Mhp. i Randers. 1. Jan. 14 Ass. i Randers.

**Melchior, Frk. B. K. E.**, f. 20. Maj 95 i Randers. Indtr. i Tlgrv. 2. Jan. 14. Fagpr. 14—69. 1. Oktbr. 14 Mhp. i Nakskov. 1. Juni til 30. Novbr. 19 u. f. Nr. 1. Decbr. 19 Mhp. i Herning. 1. Aug. 20 Ass. i Randers.

**Meldahl, J. H. C.**, f. 4. Juli 80 i Kjøge. Indtr. i Postv. 1. Juli 97. 1. Septbr. 02 Mhp. 1. Maj 07 P. E. i Aarhus. 18 Postekspeditør i Rungsted. 1. Septbr. 20 kst. og 1. Maj 21 Postkontrolør af 2. Grad i Aarhus. 1. Novbr. 27 Postkontrolør af 2. Grad i Roskilde. (7.)

**Mencke, Frk. S. A.**, f. 6. Oktbr. 93 i Fredericia. Indtr. i Tlgrv. 1. Septbr. 13. Fagpr. 14—82. 1. Juni 14 Mhp. i Nakskov. 1. Novbr. 18 Ass. i Kbh. 1. Maj 19 Ass. i Nakskov. 1. Oktbr. 24 Ass. ved Otfb.

**Meng, C. T. H.**, f. 20. Marts 70 i Fredericia. Indtr. i Tlgrv. 3. Decbr. 85. 1. April 86 Mhp. i Fredericia. 1. Septbr. 93 Tfist i Fredericia. 1. Juli 19 Overtelgrafist i Fredericia. 1. Maj 24 Kontrolør af 1. Grad i Fredericia. (6.)

**Mentze, F. V.**, f. 30. Marts 67 i Vær. Indtr. i Tlgrv. 1. Maj 81. 1. Septbr. 81 Mhp. i Horsens. 1. Juni 90 Tfist i Telegrafdir. 1. Juni 05 Bestyrer i Skive. 1. Maj 09 Telegrafbest. i Rudkøbing. 1. Juni 19 Underbest. i Aarhus. 1. April 22 Telegrafbest. i Sønderborg. 1. April 28 Postmester i Troense. (7.)

**Mentzel, L. E.**, f. 8. Oktbr. 01 i Aarhus. Indtr. i Tlgrv. 1. Septbr. 17. Fagpr. 18—80. 1. Juni 18 Mhp. i Kbh. 1. Septbr. 23 Ass. i Kbh. 1. Oktbr. 26 Ass. i Fredericia. 1. April 27 Ass. i Aarhus. 9. Decbr. 29 Afl. Ass. i Hobro.

**Meyer, Frk. B. M.**, f. 20. Novbr. 97 paa Frberg. Indtr. i Tlgrv. 1. Oktbr. 14. Fagpr. 15—82. 1. Juni 15 Mhp. i Kbh. 1. Oktbr. 20 Ass. ved Otfb. 1. Juli 27 Ass. ved Postgirokt. 5. Febr. 28 Ass. ved Otfb.

**Meyer, F. M. C.**, f. 4. Maj 72 i Besser, Samsø. Indtr. i Postv. 2. Novbr. 86. 1. Juni 99 P. E. i Rønne. 1. Juni 02 P. E. i Aarhus. 1. Maj 11 til 1. Maj 13 kst. Postmester i Sønderho. 1. April 17 Postkontrolør af 3. Grad i Vejle. 1. Juni 19 Postkontrolør af 2. Grad i Fredericia. 1. Oktbr. 19 Postkontrolør af 1. Grad i Fredericia. 1. Oktbr. 23 Postmester i Vejen. 1. Maj 29 Postmester i Kallundborg. (5.)

**Meyer, H. C. J.**, f. 28. April 90 i Rudkøbing. Indtr. i Tlgrv. 16. Juli 06. Fagpr. 10—88. 1. Febr. 08 Mhp. i Fredericia. 1. Maj 15 Ass. i Rudkøbing. 1. Decbr. 17 Ass. i Ringkøbing. 1. Decbr. 19 Ass. i Kolding.

**Meyer, Frk. H. M. C.**, f. 8. Jan. i Randers. Indtr. i Tlgrv. 1. Septbr. 12. Fagpr. 13—73. 1. Juni 13 Mhp. i Kbh. 1. Oktbr. 19 Ass. ved Otfb. 1. Juli 27 Ass. ved Opm. 20. Juni 28 Ass. ved Otfb.

**Meyer, Frk. T. M.**, f. 22. Septbr. 94 i Horsens. Indtr. i Tlgrv. 18. Decbr. 12. Fagpr. 15—85. 1. Juni 15 Mhp. i Esbjerg. 1. Novbr. 19 Ass. i Esbjerg. 1. Juni 24 Ass. ved Otfb.

**Michaelsen, V. E. W.**, f. 28. Oktbr. 05 i Aarhus. Indtr. i Postv. 1. Septbr. 24. 11. Oktbr. 24 Elev i Hillerød. Fagpr. 1. Del 27—67. 1. Septbr. 27 Aflmhp. i Odder. 1. Septbr. 30 Afl. Ass. i Sæby.

**Michelsen, A. H.**, f. 7. Jan. 86 i Koldby. Indtr. i Postv. 25. Juli 02. Fagpr. 05—60. 1. Marts 07 Mhp. i Kbh. 1. Maj 12 K. E. 1. Maj 30 Kontrolør af 2. Grad ved Indlevtj. i Kbh. (7.)

**Michelsen, Frk. G.**, f. 15. Mej 00 i Hobro. Indtr. i Tlgrv. 15. Maj 17. Fagpr. 20—106. 1. Juni 20 Mhp. i Aarhus. 1. Juni 23 Ass. i Aarhus. 1. Oktbr. 25 til 31. Marts 26 u. f. Nr. 1. April 26 Ass. i Aarhus.

**Michelsen, H. P.**, f. 24. April 94 i Hobro. Indtr. i Tlgrv. 12. April 10. Fagpr. 13—90. 1. Juni 13 Mhp. i Fredericia. 1. Maj 19 Ass. i Gdir. 1. Maj 27 Ass. hos 2. Overinsp. (Aabenraa). 1. Maj 28 Ass. ved 2. Ingeniørdistr. 1. Decbr. 28 Afl. Ass. ved Opm. Postfagpr. 30—50. 1. April 30 Afl. Ass. i Aabenraa.

**Michelsen, Frk. K. M.**, f. 4. Juni 86 i Aalborg. Indtr. i Postv. 26. Aug. 06. Fagpr. 10—67. 1. Maj 10 Mhp. i Hammel. 1. Maj 14 P. E. i Skern. 28. April 18 K. E. 1. Oktbr. 27 Ass. i Sæby 1. Septbr. 28 Ass. i Thisted.

**Michelsen, Frk. K. M.**, (I), f. 31. Aug. 87 i Fredericia. Indtr. i Tlgrv. 5. Jan. 06. Fagpr. 10—60<sup>1</sup>/<sub>4</sub>. 1. Oktbr. 07 Mhp. i Aalborg. 1. Septbr. 12 Ass. i Aarhus.

**Michelsen, Frk. K. M.**, (II), f. 18. Maj 89 i Hobro. Indtr. i Tlgrv. 19. Novbr. 06. Fagpr. 10—64<sup>1</sup>/<sub>4</sub>. 1. April 08 Mhp. i Thisted. 1. Juni 14 Ass. i Kbh. 1. Febr. 21 til 31. Jan. 22 u. f. Nr. 1. Febr. 22 Ass. ved Otfb.

**Mikkelsen, A. C. P.**, f. 24. Marts 01 i Aarhus. Indtr. i Postv. 1. Septbr. 18. 1. Novbr. 18 Elev i Aarhus. Fagpr. 1. Del 21—68. 1. Sept. 21 Aflmhp. ved Opm. 1. Septbr. 24 Afl. Ass. ved Opm. 1. Jan. 26 Ass. i Brande. 1. Maj 28 Afl. Ass. ved Opm.

**Mikkelsen, A. J.**, f. 9. Aug. 89 i Ærøskøbing. Indtr. i Tlgrv. 6. Maj 06. Fagpr. 10—90<sup>1</sup>/<sub>4</sub>. 1. Septbr. 07 Mhp. i Esbjerg. 1. Septbr. 14 Ass. i Telegrafdir. 1. Juli 22 Kontrolør af 2. Grad i Gdir. 1. Maj 25 Fuldmægtig i Gdir. (6.)

**Mikkelsen, A. M.**, f. 30. Decbr. 87. Indtr. i Postv. 7. Aug. 04. Fagpr. 07—82. 1. Novbr. 07 Mhp. i Ærøskøbing. 1. Maj 13 K. E. 2. Maj 19 G. E. 1. Juli 28 Kontrolør af 2. Grad i Gdir. (7.)

**Mikkelsen, C. E.**, Løjtnant, f. 1. Febr. 93. Indtr. i Postv. 15. Septbr. 08. Fagpr. 12—62. 1. Maj 12 Mhp. i Kbh. 1. Febr. 18 P. E. i V. Skerninge. 1. Novbr. 25 Ass. i Taastrup.

**Mikkelsen, C. V.**, f. 28. Febr. 03 i Middelfart. Indtr. i Tlgrv. 15. Maj 19. Fagpr. 21—110. 1. Juni 22 Mhp. i Fredericia. 1. Juni 25 Ass. i Fredericia. 1. Maj 28 Ass. i Ringkøbing.

**Mikkelsen, E. H. C.**, f. 23. Marts 99. Indtr. i Postv. 1. Oktbr. 15. Fagpr. 19—75. 1. Oktbr. 19 Mhp. i Stubbekøbing. 1. Oktbr. 21 Afl. Ass. ved Opm. Fagpr. 2. Del 28—42.

**Mikkelsen, Frk. E. M.**, f. 26. Febr. 98 i Næstved. Indtr. i Tlgrv. 1. April 16. Fagpr. 16—75. 1. Jan. 17 Mhp. i Nykøbing F. 1. April 22 Ass. i Næstved.

**Mikkelsen, G.**, f. 13. Febr. 05 i Thorshavn. Indtr. i Postv. 1. Septbr. 24. 11. Oktbr. 24 Elev i Thorshavn. Fagpr. 1. Del

27—67. 1. Septbr. 27 Aflmhp. i Hillerød. 1. Septbr. 30 Afl. Ass. i Thorshavn.

**Mikkelsen, H. C.**, f. 11 .Aug. 86. Indtr. i Postv. 20. Aug. 02. Fagpr. 05—73. 1. Maj 06 Mhp. i Kbh. 1. Jan. 12 K. E. 1. Febr. 28 Kontrolør af 2. Grad ved Opm. (7.)

**Mikkelsen, J. V.**, f. 12. Febr. 90 i Hjørring. Indtr. i Postv. 15. Septbr. 08. Fagpr. 12—55. 1. Maj 12 Mhp. i Hjørring. 1. Oktbr. 15 P. E. i Løkken. 8. Oktbr. 16 P. E. i Nibe. 1. Febr. 19 Ass. i Ø. Vraa. 15. Oktbr. 21 Ass. i Sæby.

**Mikkelsen, Frk. L. R.**, f. 5. Jan. 99 i Kbh. Indtr. i Postv. 1. Marts 17. 1. Maj 17 Elev i Skelskør. Fagpr. 1. Del 21—91. 1. April 21 Mhp. i Stubbekøbing. 1. April 24 Afl. Ass. i Kalundborg. 1. Jan. 26 u. f. Nr. 1. Jan. 27 Afl. Ass. i Grenaa. 1. Maj 28 Afl. Ass. i Kbh.

**Mikkelsen, M.**, f. 2. Decbr. 98 i Ballerum. Indtr. i Tlgrv. 1. Novbr. 15. Fagpr. 16—102. 1. Aug. 16 Mhp. i Fredericia. 1. Novbr. 21 Ass. i Ringkøbing.

**Mikkelsen, V.**, f. 26. April 85 i Ærøskøbing. Indtr. i Postv. 20. Juli 02. Fagpr. 05—83. 1. Maj 06 Mhp. i Korsør. 1. Maj 10 K. E. 1. Maj 15 P. E. i Ærøskøbing. 1. Oktbr. til 1. Novbr. 21 kst. Postmester i Ærøskøbing.

**Moestrup, Frk. K.**, f. 19. Marts 00 i Harridslev. Indtr. i Postv. 1. Septbr. 20 i Ryomgaard. 1. April 21 Afsked. 1. Novbr. 22 Elev i Ørsted. Fagpr. 1. Del 25—63. 1. April 25 Aflmhp. ved Opm. 1. April 28 Ass. i Skern. 27. April 30 Afl. Ass. i Lemvig.

**Mogensen, H. A. N.**, f. 21. Aug. 91 i Sunds. Indtr. i Postv. 1. Septbr. 07. Fagpr. 11—81. 1. Maj 11 Mhp. i Nordby. 1. Septbr. 16 P. E. i Varde.

**Mogensen, K. P. N.**, f. 13. Juli 04. Indtr. i Postv. 1. Septbr. 20. Fagpr. 1. Del 25—86. 1. April 25 Aflmhp. ved Opm. 1. April 28 Ass. i Horslunde. 1. Novbr. 30 Afl. Ass. ved Opm.

**Mollerup, Frk. E.**, f. 11. Oktbr. 99 i Esbjerg. Indtr. i Tlgrv. 25. Jan. 16. Fagpr. 18—102. 1. Oktbr. 18 Mhp. i Esbjerg. 1. Febr. 22 Ass. i Fredericia. 1. Juni 22 Ass. ved Otfb. Postfagpr. 29—35.

**Mollerup, H. P.**, f. 22. Aug. 68 i Hobro. Indtr. i Postv. 1. Septbr. 84. 1. Oktbr. 89 P. E. i Hobro. 1. Juni 96 P. E. i Horsens. 1. Juli 08 Postmester i N. Aaby. 1. Maj 13 Postkontrolør af 2. Grad i Viborg. 1. Decbr. 14 Postkontrolør af 1. Grad i Randers. 1. April 23 Postmester i Nykøbing M. (5.)

**Moltved, R. A. F. H.**, f. 15. Novbr. 89 i Kbh. Indtr. i Tlgrv. 19. Novbr. 05. Fagpr. 08—75<sup>5/12</sup>. 1. Septbr. 06 Mhp. i Hjørring. 1. Decbr. 14 Tfist. i Kbh. 1. Juni 16 Ass. i Gdir. 1. Maj 26 Kontrolør af 2. Grad i Gdir. (7.)

**Monberg, P. M.**, f. 25. Febr. 84. Indtr. i Postv. 1. Aug. 02. Fagpr. 05—47. 1. Maj 07 Mhp. i Kbh. 1. Oktbr. 19 Ass. i Kbh.

**Moritzen, Fru M. K.**, f. 20. Juli 03 i Varde. Indtr. i Tlgrv. 1. Decbr. 19. Fagpr. 22—85. 1. Decbr. 22 Mhp. i Kbh. 1. Decbr. 25 Ass. ved Otfb. 10. Aug. 27 Ass. ved Opm. 15. Jan. 28 Ass. ved Otfb.

**Morsø, E. P.**, f. 23. Novbr. 98 i Grenaa. Indtr. i Tlgrv. 1. Febr. 15. Fagpr. 15—102. 1. Novbr. 15 Mhp. i Fredericia.

1. Febr. 21 Ass. i Fredericia. 17. Febr. 9 Af. Ass. i Aalborg. Postfagpr. 29—47.

**Mortensen, A.**, f. 9. Decbr. 96 i Brønderslev. Indtr. i Postv. 1. Oktbr. 13. Fagpr. 16—87. 1. Oktbr. 18 Afmhp. i Kbh. 1. Oktbr. 19 Af. Ass. i Aalborg. 15. Febr. 20 Ass. i Aabybro. Fagpr. 2. Del 26—60. 1. April 29 Af. Ass. i Aalborg.

**Mortensen, A.**, f. 14. Jan. 96 i Bredstrup. Indtr. i Tlgrv. 2. Jan. 14. Fagpr. 14—79. 1. Oktbr. 14 Mhp. i Fredericia. 1. Jan. 20 Ass. i Gdir. 1. Septbr. 22 Ass. i Hellerup. 2. Jan. 24 Ass. i Gdir. 2. Maj 28 Ass. ved Otfb.

**Mortensen, A. V.**, f. 17. Maj 91. Indtr. i Postv. 1. Septbr. 15 som Landpostbud i Vanløse. 1. Maj 16 Postbud. 1. Jan. 22 Elev i Kbh. Fagpr. 1. Del 23—75. 1. April 23 Afmhp. i Kbh. 1. April 24 Af. Ass. ved Opm. Fagpr. 2. Del 27—52. 15. Septbr. 28 Ass. i Kbh. 28. April 29 Ass. i Nykøbing Sj.

**Mortensen, C.**, f. 25. Aug. 96. Indtr. i Postv. 1. Oktbr. 13. Fagpr. 16—76. 1. Jan. 19 Afmhp. i Odense. 1. Oktbr. 19 Af. Ass. i Odense. 1. Septbr. 20 Ass. i Brønderslev. Fagpr. 2. Del 28—36.

**Mortensen, C. F. O.**, f. 9. Juli 70 i Ringkøbing. Indtr. i Postv. 16. April 88. 1. Juni 98 P. E. i Grenaa. 1. Juni 01 P. E. i Holbæk. 1. Maj til 1. Juli 05 kst. Postmester i Svinninge. 1. Septbr. 19 Postmester i Aakirkeby. 1. Oktbr. 24 Postmester i Rymgaard. (6.)

**Mortensen, C. M.**, f. 9. Oktbr. 87. Indtr. i Postv. 1. April 05. Fagpr. 08—77. 1. Maj 08 Mhp. i Horsens. 1. Novbr. 12 P. E. i Odense. 1. Maj 14 P. E. i Nyborg.

**Mortensen, E. J. C. W.**, f. 8. Febr. 04 i Stengaarden pr. Lyngby. Indtr. i Tlgrv. 17. Maj 20. Fagpr. 22—85. 1. Juni 23 Mhp. i Kbh. 1. Juni 26 Ass. ved Otfb. 1. Juli 27 Ass. ved Opm. 15. Jan. 28 Ass. ved Otfb.

**Mortensen, Frk. E. M.**, f. 15. Oktbr. 00 i Horsens. Indtr. i Tlgrv. 1. Jan. 19. Fagpr. 19—107. 1. Septbr. 19 Mhp. i Aarhus. 1. Jan. 25 Ass. i Aarhus.

**Mortensen, H. L.**, f. 6. Oktbr. 89. Indtr. i Postv. 3. Decbr. 06. Fagpr. 11—66. 1. Maj 11 Mhp. i R. Vedby. 1. Maj 15 P. E. i Odense. Fagpr. 2. Del 18—46. 27. April 19 Ass. i Nykøbing S. 1. April 27 Af. Ass. i Kbh. 1. April 29 Ass. ved Opm.

**Mortensen, H. P.**, f. 22. Oktbr. 81 i Bjergstedgaard pr. Jyderup. Indtr. i Postv. 20. Novbr. 99. Fagpr. 03—62. 1. Novbr. 04 Mhp. i Svendborg. 1. Maj 09 P. E. i Horsens. 1. Maj 10 P. E. i Aarhus. 1. Oktbr. 12 K. E. 1. Juli 14 B. E. i Kbh. 1. Marts 25 Postkontrolør af 2. Grad i Aabenraa. 1. Jan. 30 Kontrolør af 1. Grad i Holstebro. (6.)

**Mortensen, H. P.**, f. 29. Oktbr. 93 i Kbh. Indtr. i Tlgrv. 1. Septbr. 08. Fagpr. 10—84<sup>12</sup>. 1. Febr. 10 Mhp. i Kbh. 1. Novbr. 18 Ass. i Kbh. 1. Jan. 27 Ass. ved Forsøgslaboratoriet (Kbh.). 11. Juni 28 Ass. ved Radioingtj. 1. April 30 Ass. ved Otfb.

**Mortensen, Frk. I. O. L.**, f. 26. Novbr. 93 i Kbh. Indtr. i Tlgrv. 1. Septbr. 11. Fagpr. 12—72. 1. Juni 12 Mhp. i Svend-



borg. 1. Decbr. 18 Ass. i Kbh. 1. Septbr. 19 Ass. i Svendborg. 1. Jan. 22 Ass. ved Otfb.

**Mortensen, J. C.**, f. 9. Novbr. 91. Indtr. i Postv. 15. Septbr. 08. Fagpr. 12—57. 1. Maj 12 Mhp. i Hadsten. 1. Decbr. 16 P. E. i Jellinge. 5. Jan. 17 P. E. i Aalborg. 29. April 17 P. E. i Jellinge. Fagpr. 2. Del 23—36. 1. Maj 24 Afl. Ass. i Aarhus. 1. Maj 27 Ass. i Aarhus.

**Mortensen, J. V. M.**, f. 14. Febr. 02 i Fredericia. Indtr. i Tlgrv. 16. Aug. 19. Fagpr. 21—95. 1. Septbr. 22 Mhp. i Fredericia. 1. Septbr. 25 Ass. i Fredericia.

**Mortensen, K.**, f. 12. Aug. 93. Indtr. i Postv. 1. Oktbr. 10. Fagpr. 14—73. 22. Decbr. 15 Mhp. i Vordingborg. 1. Septbr. 18 P. E. i Tranekær. 26. April 25 Afl. Ass. i Roskilde.

**Mortensen, Frk. K. V.**, f. 28. Maj 00 i Silkeborg. Indtr. i Tlgrv. 2. Febr. 17. Fagpr. 17—89. 1. Novbr. 17 Mhp. i Odense. 1. Marts 23 Ass. i Odense. Postfagpr. 29—34.

**Mortensen, Fru L. M.**, f. 1. Marts 96 i Kbh. Indtr. i Tlgrv. 2. Jan. 14. Fagpr. 14—86. 1. Oktbr. 14 Mhp. i Kbh. 1. Jan. 20 Ass. i Kbh. 15. Juni til 14. Oktbr. 24 u. f. Nr. 15. Oktbr. 24 Ass. ved Otfb. 29. Juni til 29. Septbr. 30 Udenf. Nr.

**Mortensen, P. E.**, f. 10. Septbr. 04 i Silkeborg. Indtr. i Tlgrv. 17. Maj 20. Fagpr. 22—96. 1. Juni 23 Mhp. i Kbh. 1. Juni 26 Ass. ved Otfb.

**Mortensen, Frk. R. E.**, f. 15. Febr. 00 i Jægersborg. Indtr. i Tlgrv. 1. Novbr. 15. Fagpr. 16—81. 1. Aug. 16 Mhp. i Kbh. 1. Novbr. 21 Ass. ved Otfb.

**Mortensen, S. A.**, f. 11. Decbr. 12 i Ørby. Indtr. i Post- og Tlgrv. 1. Septbr. 30. 10. Novbr. 30 Elev i Kalundborg.

**Mosdal, V. G.**, f. 13. Jan. 97 paa Frberg. Indtr. i Tlgrv. 1. Oktbr. 14. Fagpr. 15—64. 1. Juni 15 Mhp. i Thisted. 1. Oktbr. 20 Ass. i Kbh. 1. April 21 til 28. Febr. 22 u. f. Nr. 1. Marts 22 Ass. ved Otfb. 1. Nov. 30 Kontrolør af 2. Grad ved Kastrup Luffhavn. (7.)

**Mosholt, Frk. K. E. D.**, f. 10. Decbr. 01 i Kellerup. Indtr. i Tlgrv. 1. Decbr. 19. Fagpr. 22—95. 1. Decbr. 22 Mhp. i Nykøbing F., 1. Decbr. 25 Ass. i Aarhus. 27. April 30 Afl. Ass. i Skagen.

**Mosvig, M. W.**, f. 27. Juni 02. 1. April 20 Elev i Kbh. Fagpr. 1. Del 23—58. 1. April 23 Aflmhp. i Odder. 1. April 26 Afl. Ass. i Ringkøbing. 1. Maj 27 Afl. Ass. ved Opn. 1. Decbr. 29 Ass. i Girokt.

**Mouritzen, O. V.**, Løjtnant, f. 15. Jan. 90. Indtr. i Postv. 1. Aug. 06. Fagpr. 10—56. 1. Maj 10 Mhp. i Thisted. 1. Maj 15 P. E. i Hadsten. 28. April 18 K. E.

**Mule, A.**, cand. polit., f. 14. Oktbr. 61 i Kbh. Indtr. i Postv. 22. Oktbr. 86. 1. Decbr. 89 kst. K. E. 1. Juli 90 K. E.

**Munch, Frk. A. M.**, f. 9. Maj 92 i Fredericia. Indtr. i Tlgrv. 1. Septbr. 10. Fagpr. 11—103. 1. Juni 11 Mhp. i Fredericia. 1. Juni 17 Ass. i Fredericia. 10. Juni 19 Ass. i Gdir.

**Munch, K. E.**, f. 28. Septbr. 93. Indtr. i Postv. 1. Oktbr. 10. Fagpr. 14—71. 1. Maj 14 Mhp. i Silkeborg. 1. Oktbr. 18 P. E. i Nr. Snede. 12. Oktbr. 20 Ass. i Kbh. Fagpr. 2. Del 22—46. 1. Aug. 26 Ass. ved Jbp. 1 i Kbh.

**Munch, S. A.**, f. 30. Juli 72 i Hinge pr. Kellerup. Indtr. i Postv. 1. Oktbr. 89. 1. Juni 00 P. E. i Herning. 13 Postmester i Rungsted. 1. Septbr. 13 P. E. i Næstved 1. Maj 17 Postkontrolør af 2. Grad i Næstved. 1. Oktbr. 20 kst. og 1. Maj 21 Postmester i Grindsted. (6.)

**Munck, C. V. V.**, R. af Dbg., Østerrigs Røde Kors' Officersærestegn med Krigsdekoration, f. 14. Oktbr. 66 i Fredericia. Indtr. i Tlgrv. 2. Marts 83. 1. Septbr. 83 Mhp. i Fredericia. 1. April 92 Tfist i Fredericia. 1. Maj 92 Tfist i Kbh. 1. Septbr. 09 Regnskabsfører i Kbh. 1. Maj 14. Chef i Telegrafdirekt. 1. Oktbr. 19 Telegrafkasserer i Kbh. 1. April 28 ved Kbh. K. (5.)

**Munksgaard, Fru D. M. S.**, f. 14. Decbr. 94 i Aarhus. Indtr. i Tlgrv. 1. Septbr. 12. Fagpr. 13—65. 1. Juni 13 Mhp. i Aalborg. 1. Oktbr. 19 Ass. i Aarhus. 1. Jan. 28 Ass. ved Otfb.

**Muurmann, Fru M. K. V.**, f. 27. Oktbr. 87. Indtr. i Postv. 1. Juni 05. Fagpr. 10—49. 1. Maj 10 Mhp. i Hadsund. 1. Maj 16 K. E. 27. April 19 Ass. i Nibe.

**Muusfeldt, Frk. L. E. K.**, f. 15. Marts 77 i Stege. Indtr. i Tlgrv. 30. Decbr. 97. Fagpr. 01—35. 1. Oktbr. 99 Mhp. i Odense. 1. Juli 03 Ass. i Odense. 1. Juni 07 Ass. i Aarhus. 1. Jan. 11 Ass. ved Otfb.

**Müller, Fru A. M. S.**, f. 15. Aug. 72 i Bybjerg. Indtr. i Tlgrv. 1. Maj 91. 1. Juli 92 Mhp. i Thisted. 1. Febr. 98 Ass. i Næstved. 1. Juni 08 Ass. ved Otfb.

**Mygind, Fru M. S.**, f. 10. Jan. 04 i Frhavn. Indtr. i Tlgrv. 16. Aug. 19. Fagpr. 21—83. 1. Septbr. 22 Mhp. i Skagen. 1. Septbr. 25 Ass. i Odense. 1. April 26 Ass. ved Otfb. 1. Maj 28 Ass. i Slagelse. 1. Novbr. 29 Ass. ved Otfb.

**Mygind, N. P. Th.**, Løjtnant, f. 7. Aug. 71 i Marstal. Indtr. i Postv. 1. Septbr. 87. 1. Juli 97 P. E. i Lemvig. 1. Juni 00 B. E. i Fredericia. 1. Juni 18 Postkontrolør af 2. Grad ved Njbp. 1. Novbr. 21 Postmester i Langaa. (6.)

**Myhre, Frk. K. M.**, f. 19. Jan. 80 i Kbh. Indtr. i Tlgrv. 3. Septbr. 98. Fagpr. 02—42. 1. Maj 00 Mhp. i Aalborg. 1. Juli 03 Ass. i Aalborg. 1. Maj 13 Ass. ved Otfb.

**Myltoft, Fru K. J. A.**, f. 6. Decbr. 99 i Kbh. Indtr. i Tlgrv. 1. Maj 19. Fagpr. 22—94. 1. Septbr. 22 Mhp. i Kbh. 1. Septbr. 25 Ass. i Odense.

**Møller, Frk. A.**, f. 18. Novbr. 82 i N. Bindsløv, Sindal. Indtr. i Postv. 1. April 04. Fagpr. 07—72. 1. Novbr. 07 Mhp. i Varde. 1. Maj 12 P. E. i Aabybro. 1. Maj 16 P. E. i Frederikshavn. 1. Oktbr. 23 Ass. i Kbh.

**Møller, Frk. A.**, f. 12. Juli 00 i Aalborg. Indtr. i Tlgrv. 1. Septbr. 18. Fagpr. 19—85. 1. Maj 19 Mhp. i Kbh. 1. Marts 22 Ass. i Aalborg.

**Møller, Fru A. C.**, f. 10. April 02 i Kbh. Indtr. i Tlgrv. 17. Maj 20. Fagpr. 22—92. 1. Juni 23 Mhp. ved Otfb. 1. Juni 26 Ass. ved Otfb. 1. Marts 27 Ass. i Haderslev. 1. April 28 Ass. ved Otfb.

**Møller, Frk. A. H.**, f. 14. Septbr. 99 i Næstved. Indtr. i Tlgrv. 2. Novbr. 17. Fagpr. 19—79. 1. Maj 19 Mhp. i Nykøbing F. 1. Decbr. 23 Ass. i Svendborg. 1. April 28 Ass. ved Otfb.

**Møller, C.**, f. 18. Juni 99 i Fredericia. Indtr. i Tlgrv. 1. Sept. 16. Fagpr. 17—78. 1. Juni 17 Mhp. i Fredericia. 1. Septbr. 22 Ass i Fredericia. 6. Decbr. 27 Afl. Ass. i Middelfart. Postfagpr. 29—37. 14. Novbr. 29 Ass. i Fredericia T.

**Møller, C. A. L.**, f. 8. Septbr. 71 i Skanderborg. Indtr. i Postv. 1. Aug. 88. 1. Novbr. 98 P. E. i Helsingør. 18 Postekspeditør i Snekkersten. Tj. ved C. I. S. 20. Maj 20 Postmester i Rinke-næs. 1. Juni 28 i Padborg. (7.)

**Møller, Frk. E.**, f. 10. Marts 92 i Kbh. Indtr. i Postv. 15. Septbr. 08. Fagpr. 12—52. 1. Novbr. 12 Mhp. i Kbh. 1. April 18 K. E.

**Møller, Frk. E.**, f. 3. Juli 98 i Horsens. Indtr. i Tlgrv. 1. April 16. Fagpr. 16—92. 1. Jan. 17 Mhp. i Horsens. 1. April 22 Ass. i Horsens. Postfagpr. 29—37. 10. Novbr. 30 Afl. Ass. i Silkeborg.

**Møller, Fru E. C.**, f. 31. Maj 02 paa Frederiksberg. Indtr. i Tlgrv. 1. Decbr. 19. Fagpr. 22—89. 1. Decbr. 22 Mehyp. ved Otfb. 1. Decbr. 25 Ass. ved Otfb. 10. Aug. 27 Ass. ved Opm. 15. Jan. 28 Ass. ved Otfb.

**Møller, Fru. E. M.**, f. 5. Maj 00 i Hjørring. Indtr. i Postv. 1. Marts 17 i Hjørring. Fagpr. 1. Del 20—77. 1. Marts 20 Afl. Mhp. ved Opm. 1. Marts 23 Ass. i Roslev. 1. Juni 23 Afl. Ass. i Hjørring. 26. April 25 Afl. Ass. ved Opm.

**Møller, Frk. E. M.**, f. 9. Febr. 02 i Kbh. Indtr. Tlgrv. 1. Aug. 19. Fagpr. 22—87. 1. Decbr. 22 Mhp. i Kbh. 1. Decbr. 25 Ass. ved Otfb. 1. Marts 27 Ass. i Klampenborg. 6. Jan. 29 Ass. ved Otfb.

**Møller, F. C. V.**, f. 12. Maj 91 i Allerup pr. Brønderslev. Indtr. i Postv. 15. Septbr. 08. Fagpr. 12—63. 1. Maj 12 Mhp. i Sindal. 1. Juni 16 P. E. i Hadsund.

**Møller, H.**, f. 31. Marts 08 i Faaborg. Indtr. i Postv. 1. Septbr. 24. 11. Oktbr. 24 Elev i Faaborg. Fagpr. 1. Del 27—86. 1. Septbr. 27 Aflmhp. i Assens. 1. Septbr. 30 Ass. i Vester Sker-ninge.

**Møller, H. C.**, f. 25. April i Bælum. Indtr. i Postv. 1. Septbr. 07. Fagpr. 11—96. 1. Maj 11 Mhp. i Viborg. 1. Maj 16 P. E. i Løgstør. 28. April 18 Afl.-P. E. i Aalborg. Fagpr. 2. Del 21—57. 1. Decbr. 21 Ass. i Aalborg.

**Møller, H. C. T.**, f. 29. Novbr. 13 i Gudhjem. Indtr. i Post-og Tlgrv. 1. Septbr. 30. 10. Novbr. 30 Elev i Rønne.

**Møller, Frk. H. G.**, f. 5. Febr. 02 i Aalborg. Indtr. i Postv. 1. Septbr. 18. Fagpr. 1. Del 21—77. 1. Septbr. 21 Mhp. i Hjørring. 1. Septbr. 24 Afl. Ass. i Sæby. 1. Aug. 26 Ass. i Aalborg. 1. Novbr. 28 Afl. Ass. i Frederikshavn.

**Møller, H. N.**, f. 3. Febr. 04. 1. April 20 Elev i Skibby. Fagpr. 1. Del 23—77. 1. April 23 Aflmhp. i Nykøbing Sj. 1. April 26 Afl. Ass. i Kbh. 18. Juni 26 Afl. Ass. i Randers. 1. Maj 27 Afl. Ass. ved Opm.

**Møller, Frk. I. M.**, f. 1. Novbr. 96 i Thisted. Indtr. i Tlgrv. 2. Jan. 14. Fagpr. 14—100. 1. Oktbr. 14 Mhp. i Fredericia. 1. Jan. 20 Ass. i Thisted. 1. Marts 20 Ass. ved Otfb.

**Møller, J. C.**, f. 29. Juli 67 i Thisted. Indtr. i Tlgrv. 29. Ju-li 82. 1. Septbr. 85 Mhp. i Næstved. 1. Maj 93 Tlist i Fre-

dericia. 1. Septbr. 95 Tfist. i Telegrafdir. 1. Maj 06 Tfist. i Kbh. 1. Marts 15 Telegrafbest. i Maribo. 1. Septbr. 26 Telegrafbest. i Randers. 1. Septbr. 28 Postmester i Skagen. (5.)

**Møller, J. C. J.**, Løjtnant, f. 10. Septbr. 74 i Ø. Vedsted, Ribe. Indtr. i Postv. 1. Febr. 93. 1. Septbr. 02 Mhp. i Kbh. 1. Juni 03 K. E. 1. Aug. 20 Postkontrolør af 2. Grad i Kbh. (7.)

**Møller, J. C. M.**, f. 7. Marts 77 i Fredericia. Indtr. i Tlgrv. 25. Juli 91. 1. Aug. 92 Mhp. i Fredericia. 1. Maj 99 Tfist i Fredericia. 1. Juli 19 Overtelegrafist af 2. Grad og 1. Oktbr. 19 Kontrolør af 2. Grad i Horsens. 1. Juni 26 Telegrafbest. i Skive. 1. Oktbr. 27 fung. Kontrolør i Fredericia. (6.)

**Møller, J. S.**, f. 23. Novbr. 94 i Varde. Indtr. i Tlgrv. 1. Septbr. 11. Fagpr. 12—74. 1. Juni 12 Mhp. i Nakskov. 1. Oktbr. 19 Ass. i Gdir.

**Møller, K. S. U.**, f. 12. Jan. 78 i Kbh. Indtr. i Tlgrv. 28. Septbr. 94. 1. April 95 Mhp. i Kbh. 1. Jan. 01 Tfist i Kbh. 1. Septbr. 06 Bestyrer af Imprægneringsanstalten i Sorø. 1. Septbr. 16 Telegrafbest. i Sorø. 1. Juni 26 Bestyrer af Sorø Radio. 1. April 28 Kontrolør af 1. Grad i Sorø. (6.)

**Møller, Frk. L. C.**, f. 4. Novbr. 94 i Thisted. Indtr. i Tlgrv. 1. Septbr. 11. Fagpr. 12—105. 1. Juni 12 Mhp. i Thisted. 1. Oktbr. 19 Ass. i Thisted. 1. Marts 20 Ass. ved Otfb.

**Møller, Frk. M.**, f. 11. Aug. 94 i Faarup. Indtr. i Postv. 1. Oktbr. 12. Fagpr. 15—77. 1. Novbr. 17 Mhp. i Kbh. 1. Oktbr. 19 Ass. i Kbh. 1. April 24 Afl. Ass. i Køge. 1. April 28 Afl. Ass. ved Opm.

**Møller, N. A.**, Løjtnant, R. af Dbg., f. 16. Novbr. 70 i Aalborg. Indtr. i Postv. 1. Septbr. 86. 1. Juni 96 P. E. i Aalborg. 1. Juni 98 K. E. 1. Maj 15 Fuldmægtig af 2. Grad i Kbh. 1. Novbr. 16 Fuldmægtig i Generaldirektoratet. 1. Novbr. 19 fung. Kontorchef for Postgirokontoret. 1. April 20 Kontorchef i Generaldirektorat. (3.)

**Møller, N. C.**, f. 12. Novbr. 99 i Skagen. Indtr. i Tlgrv. 1. Septbr. 16. Fagpr. 17—92. 1. Juni 17 Mhp. i Fredericia. 1. Septbr. 22 Ass. i Fredericia. 15. Novbr. 27 Afl. Ass. i Struer. Postfagpr. 29—48. 31. Marts 29 Ass. ved Aarhus T.

**Møller, O. B.**, f. 11. Novbr. 02 i Esbjerg. Indtr. i Tlgrv. 1. Jan. 19. Fagpr. 19—100. 1. Septbr. 19 Mhp. i Kbh. 1. Juli til 30. Novbr. 23 u. f. Nr. 1. Decbr. 23 Mhp. i Kbh. 1. Juni 25 Ass. ved Otfb.

**Møller, O. M.**, f. 8. Jan. 87 i Kbh. Indtr. i Postv. 1. Aug. 02. Fagpr. 06—92. 1. Maj 07 Mhp. i Kbh. 1. Marts 12 K. E. 2. Juni 19 G. E. 1. Maj 25 Postkontrolør af 2. Grad i Gdir. (7.)

**Møller, P. A.**, f. 25. Aug. 73 i Ødis. Indtr. i Tlgrv. 29. Aug. 91. 1. Maj 92 Mhp. i Odense. 1. Aug. 96 Tfist i Fredericia. 1. Novbr. 98 Tfist i Kbh. 1. Juli 19 Overtelegrafist og 1. Okt. 19 Kontrolør af 2. Grad i Kbh. 1. Marts 23 Kontrolør af 1. Grad ved Otfb. (6.)

**Møller, Fru R.**, f. 19. Novbr. 94 i Kbh. Indtr. i Tlgrv. 1. Septbr. 12. Fagpr. 13—84. 1. Juni 13 Mhp. i Kbh. 1. Oktbr. 19 Ass. i Kbh. 4. Febr. 21 Ass. i Gdir.

**Møller, Frk. R.**, f. 16. Aug. 99 i Faarup. Indtr. i Tlgrv. 16. Aug. 19. Fagpr. 21—102. 1. Septbr. 22 Mhp. i Kbh. 1. Sept.

25 Ass. i Kbh. 1. April 27 Ass. i Helsingør. Postfagpr. 30—49. 10. Novbr. 30 Afl. Ass. i Rønne.

**Møller, R. J. N.**, f. 16. Juni 96. Indtr. i Postv. 1. Oktbr. 12. Fagpr. 15—91. 15. Novbr. 18 Aflmhp. i Aarhus. 1. Oktbr. 19 Afl. Ass. i Skanderborg. 20. Juni 20 Ass. i Vamdrup. Fagpr. 2. Del 26—56. 1. Juli 26 Afl. Ass. i Fredericia. 15. Novbr. 28 Ass. ved Jbp. 1., Fredericia.

**Møller, T. P. A.**, Kaptajn, f. 6. Novbr. 83 i Helsingør. Indtr. i Postv. 14. Juli 99. 1. Juni 03 Mhp. i Kbh. 1. Decbr. 08 K. E. 1. Juni 24 Postkontrolør af 2. Grad ved Omk. 1. Marts 30 Kontrolør af 1. Grad i Kbh. (6.)

**Møller, V.**, f. 17. Novbr. 68 i Korsør. Indtr. i Tlgrv. 22. Maj 83. 1. Maj 84 Mhp. i Korsør. 1. Oktbr. 92 Ass. i Korsør. 1. Oktbr. 93 Ass. ved Otfb. 1. Novbr. 20 Telegrafbestyrer ved Kbh. L. 1. April 24 Telegrafbestyrer ved Kbh. Østerbro. 1. Juli 27 fung. Kontrolør af 1. Grad ved Opm. (6.)

**Møller, V. E.**, f. 25. Aug. 02 i Falslev, Norup. Indtr. i Postv. 1. Septbr. 18. 1. Novbr. 18 Elev i Nyborg. Fagpr. 1. Del 21—77. 1. Septbr. 21 Aflmhp. i Nakskov. 1. Septbr. 24 Afl. Ass. ved Opm. Fagpr. 2. Del 29—59.

**Møller, W. B.**, f. 7. Maj 14 i København. Indtr. i Post- og Tlgrv. 1. Septbr. 30. 10. Novbr. 30 Elev ved Opm.

**Møllgaard, O.**, f. 31. Oktbr. 00 i Holsted. Indtr. i Tlgrv. 1. Septbr. 17. Fagpr. 18—90. 1. Juni 18 Mhp. i Kbh. 1. Septbr. 23 Ass. i Gdir. Postfagpr. 30—55.

**Mørch, A. Th.**, Løjtnant, R. af Dbg., f. 11. Juni 69 i Krabbesbro pr. Ulsted. Indtr. i Postv. 6. Aug. 85. 1. Maj 92 P. E. i Kolding. 1. Juli 96 B. E. 07 Postekspeditør i Skodsborg. 1. Maj 12 Postkontrolør af 2. Grad i Esbjerg. 1. Oktbr. 19 Postkontrolør af 1. Grad i Esbjerg. 1. Novbr. 19 kst. og 1. Decbr. 19 Postmester i Esbjerg. 1. Decbr. 27 Postmester i Viborg. (4.)

**Mørch, C. T.**, f. 8. Aug. 73 i Gimlinge pr. Flakkebjerg. Indtr. i Postv. 15. Oktbr. 91. 1. Aug. 01 P. E. i Nyborg. 1. Novbr. 02 B. E. i Nyborg.

**Mørch, H. C. V.**, kgl. Translatør i Fransk, f. 1. Juli 69 i Fredericia. Indtr. i Tlgrv. 6. Aug. 85. 1. Jan. 86 Mhp. i Fredericia. 1. April 94 Ass. i Odense. 1. Febr. 01 Ass. ved Otfb. 1. Juli 16 Overtelgrafist ved Otfb. 1. Oktbr. 19 Kontrolør af 1. Grad ved Otfb. 1. Juli 27 Kontrolør af 1. Grad ved Opm. (6.)

**Mørch, J. C.**, Løjtnant, R. af Dbg., f. 30. Novbr. 70 i Horsens. Indtr. i Postv. 1. Novbr. 87. 1. Juni 94 Assistent i Rev. 1. Juli 99 B. E. ved Njbp. 1. Septbr. 10 Postmester i Grindsted. 24. Marts 19 til Tj. hos Postinspekt. 3. Distr. 20. Oktbr. 19 konst. Postinspektør i 3. Distr. 1. Maj 21 Postinspektør i 3. Overpostinspektoratet, Aarhus. 24. Juli 23 til 1. Juni 24 kst. Overpostinspektør i 3. Distrikt. 1. April 24 Postmester i Aarhus. (3.)

**Mørk, V. A.**, f. 22. April 77 i Højreby pr. Søllested. Indtr. i Postv. 1. Septbr. 93. 1. Septbr. 02 Mhp. i Brædstrup. 1. Juni 04 P. E. i Herning. 1. Juli 06 P. E. i Hobro. 1. Decbr. 10 B. E. ved Njbp. 1. Maj 13 B. E. i Kbh. 1. Juni 19 Postkontrolør af 2. Grad i Herning. 1. Maj 25 Postkontrolør af 1. Grad i Herning. 1. Aug. 29 i Aarhus. (6.)

**Møsting, N. C. E. R.**, f. 25. Juli 92 paa Frederiksberg. Indtr. i Postv. 15. Septbr. 08. Fagpr. 12--78. 1. Maj 12 Mhp. i Kbh. 1. Aug. 17 P. E. i Nykøbing F. 27. April 19 Afl. Ass. i Kbh. Fagpr. 2. Del 20--50. 1. April 22 Ass. i Slagelse.

**Nancke, C. J. A.**, f. 18. Aug. 66. Indtr. i Postv. 1. Juli 84. 1. Novbr. 89 K. E. 1. Oktbr. 89 til 1. Juni 00 Ass. hos Opm. 1. Juni 11 Postkontrolør af 2. Grad i Kbh. 1. Oktbr. 19 Postkontrolør af 1. Grad i Kbh. 1. Maj 24 Postkass. i Kbh. K. (5.)

**Nedergaard, N. P.**, f. 11. Jan. 96. Indtr. i Postv. 1. Oktbr. 13. Fagpr. 16--94. 1. Juni 18 Aflmhp. i Kbh. 1. Oktbr. 19 Afl. Ass. i Kbh. 25. Maj 21 Afl. Ass. ved Opm. Fagpr. 2. Del 24--53. 1. Novbr. 28 Ass. paa Opm. Kontor.

**Neidhardt, F. F.**, f. 18. Novbr. 79 i Varde. Indtr. i Postv. 15. Aug. 96. 1. Septbr. 02 Mhp. i Hjørring. 1. Febr. 07 P. E. i Varde. 1. April 21 kst. og 1. Maj 21 Postkontrolør af 2. Grad i Silkeborg. 1. Maj til 1. Juni 21 kst. Postmester i Silkeborg. 1. Maj 25 Postkontrolør af 1. Grad i Silkeborg. (6.)

**Neist, K. A.**, f. 1. Aug. 92 i Kbh. Indtr. i Postv. 15. Septbr. 08. Fagpr. 12--68. 1. Maj 12 Mhp. i Kbh. 1. Aug. 17 P. E. i Skibby. 28. April 18 K. E. 27. April 19 Afl. Ass. i Kbh. 1. Maj 22 Afl. Ass. ved Opm. 1. Marts 26 Ass. i Kbh.

**Neldahl, Fru C. J. M.**, f. 28. Novbr. 87. Indtr. i Postv. 14. Juli 06. Fagpr. 10--87. 1. Maj 10 Mhp. i Helsing. 1. Maj 14 K. E.

**Neldahl, J. C. Ulrik**, f. 3. Oktbr. 89 i Sorø. Indtr. i Postv. 15. Juli 05. Fagpr. 09--102. 1. Maj 09 Mhp. i Lyngby. 1. Jan. 15 K. E. 1. Oktbr. 20 Ass. i Gpd. Fagpr. 2. Del 21--56. 2. Febr. 25 Ass. i Kbh. 28 Postekspeditør i Vedbæk.

**Neubauer, W. B. A.**, f. 13. Maj 98 i Randers. Indtr. i Postv. 1. Oktbr. 14. Fagpr. 17--77. 1. Oktbr. 19 Mhp. 1. Oktbr. 20 Afl. Ass. i Viborg. 8. Oktbr. 20 Ass. i Nr. Snede. 1. Maj 21 Ass. i Aalestrup. 1. Juni Afl. Ass. i Randers. Fagpr. 2. Del 26--49. 1. Juli 29 Afl. Ass. i Aarhus.

**Neumann, H. E.**, cand. polyt., f. 10. Oktbr. 82 paa St. Croix. Indtr. i Tlgrv. 15. Decbr. 21. 1. Septbr. 22 Ingeniørass. ved 2. Ingeniørdistr., Haderslev. 1. Novbr. 30 i Odense. (6.)

**Nexmand, Fru E.**, f. 25. Decbr. 82 i Kleis pr. Gramrode. Indtr. i Postv. 1. Maj 00. Fagpr. 03--64. 1. Maj 05 Mhp. i Horsens. 1. Maj 10 P. E. i Hammel. 1. Septbr. 10 P. E. i Skive. 1. Novbr. 11 K. E.

**Nicolaisen, J. B.**, f. 1. April 84 i Aalsrode pr. Grenaa. Indtr. i Postv. 1. Septbr. 99. Fagpr. 03--71. 1. Juni 04 Mhp. i Grenaa. 1. Maj 09 P. E. i Ebeltoft. 1. Oktbr. 09 P. E. i Aarhus. 21 Postekspeditør i Humlebæk. 1. Septbr. 22 Fuldmægtig ved 2. Overpostinspektorat, Odense. 17. Aug. til 1. Oktbr. 25 kst. Postmester i Haderslev. 4. Oktbr. 28 til 9. Marts 29 kst. Postmester i Fredericia. (6.)

**Nicolaisen, P.**, f. 24. Novbr. 74 i Skovbyballe. Indtr. i tysk Posttj. 22. Decbr. 93. 1. April 04 Postass. (etatsmæssig). 1. April 09 Ober-Postass. 1. Oktbr. 18 Postsekretær. 1. Juni 20 dansk Ass. i Vejle. 1. Juni 21 Postkontrolør af 2. Grad i Horsens. 1. Juni 24 Postkontrolør af 2. Grad i Sønderborg. (7.)

**Nicolaysen, Fru A. C.**, f. 16. Juli 82 i Frhavn. Indtr. i Tlgrv.

17. Aug. 99. Fagpr. 03—40. 1. Novbr. 00 Mhp. i Odense. 1. Novbr. 04 Tfist i Frhavn. 1. Oktbr. 19 Ass. i Frhavn. 1. Jan. 22 Kontrolør af 2. Grad i Frhavn. (7.)
- Nielsen, Aage, f. 14. Septbr. 92. Indtr. i Postv. 15. Septbr. 08. Fagpr. 12—57. 1. Maj 12 Mhp. i Ringe. 1. Oktbr. 17 P. E. i Nysted. 1. Jan. 19 Ass. i Faaborg.
- Nielsen, Aa. A., f. 28. Decbr. 12 i Korsør. Indtr. i Post- og Tlgrv. 1. Septbr. 30. 10. Novbr. 30 Elev i Ringkøbing.
- Nielsen, Aa. C., f. 8. Aug. 94. Indtr. i Postv. 1. Oktbr. 10. Fagpr. 14—80. 1. Maj 14 Mhp. i Skagen. 1. Septbr. 19 Ass. i Sæby. 1. Maj 22 Afl. Ass. i Aalborg. Fagpr. 2. Del 26—47. 1. Juli 26 Ass. ved Jbp. 2, Aalborg.
- Nielsen, A. A. D., f. 18. Marts 14 i København. Indtr. i Post- og Tlgrv. 1. Septbr. 30. 10. Novbr. 30 Elev ved Opm.
- Nielsen, A., f. 24. Decbr. 88 i Esbjerg. Indtr. i Postv. 1. Maj 06. Fagpr. 10—68. 1. Maj 10 Mhp. i Skanderborg. 1. Maj 14 P. E. i Langaa.
- Nielsen, A., f. 27. Aug. 93 i Lendemark. Indtr. i Tlgrv. 20. Juli 10. Fagpr. 13—74. 1. Juni 13 Mhp. i Nakskov. 1. Sept. 18 Ass. ved Otfb.
- Nielsen, A. C., cand. polit., f. 9. Febr. 83 i Kbh. Indtr. i Tlgrv. 19. Septbr. 99. Fagpr. 02—63. 1. Juni 00 Mhp. i Kbh. 1. Juli 03 Tfist i Kbh. 1. Juli 10 Ass. i Telegrafdir. 12. April 18 Fuldmægtig i Gdir. (6.) 1. April 28 u. f. Nr.
- Nielsen, A. C., f. 7. Decbr. 96 i Varde. Indtr. i Postv. 1. Oktbr. 14. Fagpr. 17—64. 1. Oktbr. 19 Aflmhp. i Esbjerg. 1. Oktbr. 20 Afl. Ass. i Esbjerg. 1. Maj 21 Ass. i Varde. Fagpr. 2. Del 29—41. 1. Novbr. 29 Afl. Ass. i Odense.
- Nielsen, Frk. A. E., f. 24. Septbr. 00 i Kbh. Indtr. i Tlgrv. 15. Maj 19. Fagpr. 21—102. 1. Juni 22 Mhp. i Odense. 1. Juni 25 Ass. i Odense. 15. Novbr. 28 Afl. Ass. i Faaborg. Postfagpr. 30—55.
- Nielsen, A. E., f. 21. Decbr. 95 i Kbh. Indtr. i Tlgrv. 1. Septbr. 12. Fagpr. 13—76. 1. Juni 13 Mhp. i Kbh. 1. Oktbr. 19 Ass. i Kbh. 1. Novbr. 20 Ass. ved Lyngby Radio. 15. April 23 Ass. ved Otfb.
- Nielsen, A. E. P., f. 13. Maj 98 i Fredericia. Indtr. i Tlgrv. 1. Oktbr. 14. Fagpr. 15—80. 1. Juni 15 Mhp. i Fredericia. 1. Oktbr. 20 Ass. i Fredericia. Postfagpr. 29—46.
- Nielsen, A. G., f. 30. Maj 97. 1. Novbr. 22 Elev i Kbh. Fagpr. 1. Del 25—65. 1. Novbr. 25 Aflmhp. i Kbh. 1. Oktbr. 27 i Næstved. 1. Novbr. 28 Afl. Ass. i Næstved. 27. April 30 Afl. Ass. ved Opm.
- Nielsen, Frk. Agnes H., f. 20. Marts 00 i Longelse. Indtr. i Tlgrv. 1. Jan. 18. Fagpr. 18—114. 1. Oktbr. 18 Mhp. i Helsingør. 1. Jan. 24 Ass. ved Otfb.
- Nielsen, A. J. A., f. 12. Septbr. 01 i Kbh. Indtr. i Tlgrv. 17. Maj 20. Fagpr. 22—91. 1. Juni 23 Mhp. i Kbh. 1. Juni 26 Ass. ved Otfb.
- Nielsen, Frk. A. J. C. P., f. 30. Oktbr. 83 i Horsens. Indtr. i Tlgrv. 1. Oktbr. 03. Fagpr. 07—80<sup>1</sup>/<sub>4</sub>. 1. Maj 05 Mhp. i Aalborg. 1. Maj 07 Ass. i Aalborg.
- Nielsen, A. M., Keptajn, f. 11. April 87 i Østerby paa Fejø.

Indtr. i Postv. 11. Novbr. 03. Fagr. 07—93. 1. Novbr. 07 Mhp. i Kbh. 1. Maj 12 Afl.-P. E. i Odense. 1. Maj 13 Afl.-P. E. Kbh. 1. April 15 K. E. 1. Jan. 25 Ass. paa Opm. Kt. 15. Maj til 1. Juli 26 Postekspeditør i Humlebæk. 1. Juli 26 Postkontrolør af 2. Grad paa Opm. Kontor. 1. Aug. 29 Kontrolør af 1. Grad paa Opm. Kontor. (6.)

**Nielsen, A. M.**, f. 22. Novbr. 91 i Holme pr. Gislev. Indtr. i Postv. 1. Marts 10. Fagpr. 13—81. 1. Juli 13 Mhp. i Stenstrup. 1. Marts 17 P. E. i Humble. 29. April 17 P. E. i Svendborg. Fagpr. 2. Del 20—54.

**Nielsen, Fru A. M. O. E.**, f. 21. Marts 98 i Frederikssund. Indtr. i Postv. 1. Oktbr. 15. Fagpr. 19—66. 1. Oktbr. 19 Aflmhp. ved Opm. 1. Oktbr. 21 Afl. Ass. ved Opm. 1. Marts 26 Ass. i Kbh. 1. Jan. til 1. Juli 28 u. f. Nr.

**Nielsen, Frk. Anna M.**, f. 21. Aug. 00 i Nyker. Indtr. i Tlgrv. 1. Jan. 19. Fagpr. 19—92. 1. Jan. 22 Mhp. i Kbh. 1. Jan. 25 Ass. i Kbh. 1. April 27 Ass. i Rønne.

**Nielsen, Frk. Astrid M.**, f. 5. Aug. 98 i Roskilde. Indtr. i Tlgrv. 1. Febr. 17. Fagpr. 17—80. 1. Novbr. 17 Mhp. i Kbh. 1. Novbr. 23 Ass. i Gdir. 1. Oktbr. 26 Ass. ved Otfb.

**Nielsen, A. S. M.**, Kaptajn, f. 17. Decbr. 71 i Ringkøbing. Indtr. i Postv. 1. April 88. 1. Septbr. 97 kst. B. E. 1. Juni 98 B. E., Kbh. 13 Postekspeditør i Vedbæk. 1. Maj 18 Postkontrolør af 2. Grad i Kbh. 1. Febr. 24 Postkontrolør af 1. Grad i Kbh. (6.)

**Nielsen, Fru A. V.**, f. 4. Juli 99 i Vejle. Indtr. i Tlgrv. 1. Jan. 18. Fagpr. 18—96. 1. Oktbr. 18 Mhp. i Vejle. 1. Jan. 24 Ass. i Vejle. 1. Septbr. 25 Ass. ved Otfb.

**Nielsen, A. W.**, f. 25. Aug. 74 i Rudkøbing. Indtr. i Postv. 1. Novbr. 91. 1. Decbr. 01 P. E. i Hillerød. 1. Febr. 12 P. E. i Taastrup. 1. Oktbr. 25 Postmester i Knebel. 1. Decbr. 30 Postmester i Herlufmagle. (7.)

**Nielsen, C. A. O.**, Løjtnant, R. af Dbg., f. 4. Juli 61 i Kbh. Indtr. i Postv. 15. Aug. 75. Fra 10. Novbr. 85 til 1. Marts 86 kst. Bestyrer af Kbh. Ø. 30. Novbr. 85 K. E. 1. Novbr. 99 fung. Kontrolør. 1. Septbr. 02 Postkontrolør af 2. Grad. 1. Decbr. 08 Postkontrolør af 1. Grad i Kbh. 1. Oktbr. 16 Fuldmægtig og Ekspeditionssekretær i Generaldir. 1. Novbr. 19 Postmester for Kbh. 12. 1. Septbr. 22 Postmester ved Kbh. Str. (5.)

**Nielsen, C. C.**, Løjtnant, f. 23. April 84 i Nyborg. Indtr. i Postv. 1. Novbr. 00. Fagpr. 04—83. 1. Maj 05 Mhp. i Kbh. 1. Maj 09 P. E. i Nyborg.

**Nielsen, C. C.**, f. 12. Novbr. 03. 1. April 20 Elev i Ribe. Fagpr. 1. Del 23—69. 1. April 23 Aflmhp. i Løgumkloster. 1. April 26 Afl. Ass. i Struer. 1. April 27 Afl. Ass. ved Opm. 9. Oktbr. 29 Afl. Ass. i Varde.

**Nielsen, C. C. V.**, f. 14. Decbr. 93. Indtr. i Postv. 1. Marts 10. Fagpr. 13—82. 1. Maj 13 Mhp. i Randers. 1. Jan. 19 P. E. i Langaa. 1. Oktbr. 22 Ass. i Randers. Fagpr. 2. Del 23—59.

**Nielsen, C. F.**, f. 11. Maj 70 i Viborg. Indtr. i Tlgrv. 18. Maj 84. 1. Maj 88 Mhp. i Fredericia. 1. April 94 Tfist i Aar-



hus. 1. Novbr. 94 Tfist i Aalborg. 1. Maj 96 Tfist i Aarhus.  
1. Juli 14 Overtelegrafist og 1. Oktbr. 19 Kontrolør af 1. Grad  
i Aarhus. (6.)

**Nielsen, C. R.**, f. 7. Febr. 04 i Vejgaard. Indtr. i Tlgrv.  
16. Aug. 20. Fagpr. 23—89. 1. Septbr. 23 Mhp. i Kbh. 1.  
Septbr. 26 Ass. ved Otfb. 1. Juli 27 Ass. ved Opm. 15. Jan.  
28 Ass. ved Otfb.

**Nielsen, Fru D.**, f. 13. Juli 99 i Lille Rørbæk. Indtr. i Tlgrv.  
2. Febr. 17. Fagpr. 17—101. 1. Novbr. 17 Mhp. i Aarhus.  
1. Marts 23 Ass. i Aarhus. Postfagpr. 29—52. 1. April 9  
Afl. Ass. i Aabenraa. 10. Novbr. 30 Afl. Ass. i Kolding.

**Nielsen, Fru D. G. E.**, f. 5. Oktbr. 02 i Vinderød. Indtr. i  
Tlgrv. 15. Maj 19. Fagpr. 21—98. 1. Juni 22 Mhp. i Kbh.  
1. Juni 25 Ass. ved Otfb. 1. Juli 27 ved Opm. 15. Jan. 28  
Ass. ved Otfb. 1. April 28 u. f. Nr. 1. April 29 Ass. ved Otfb.

**Nielsen, Fru E.**, f. 19. Novbr. 98 i Esbjerg. Indtr. i Postv.  
1. Marts 17 i Kbh. Fagpr. 1. Del 20—93. 1. Marts 20 Afl.  
Mhp. ved Opm. 1. Marts 23 Afl. Ass. i Haslev. 1. Maj 24 Ass.  
i Graasten. 1. Juni 26 Afl. Ass. i Lyngby. 1. Novbr. 26 Afl.  
Ass. ved Opm.

**Nielsen, E. A.**, f. 23. Maj 11 i Stavrby. Indtr. i Post- og Tlgrv.  
1. Septbr. 30. 10. Novbr. 30 Elev i Middelfart.

**Nielsen, Frk. E. D.**, f. 14. Juli 02 i Rudkøbing. Indtr. i Tlgrv.  
22. Aug. 19. Fagpr. 21—102. 1. Septbr. 22 Mhp. i Nakskov.  
1. Septbr. 25 Ass. i Nakskov.

**Nielsen, E. E.**, f. 4. Aug. 97 i Aalborg. Indtr. i Postv. 1.  
Oktbr. 14. Fagpr. 17—70. 1. Oktbr. 19 Aflmhp. i Hobro. 1.  
Oktbr. 20 Ass. i Ryomgaard. 1. Maj 23 Afl. Ass. ved Opm.  
Fagpr. 2. Del 29—50.

**Nielsen, Fru E. F.**, f. 4. Januar 02. 1. April 20 Elev i Faa-  
borg. Fagpr. 1. Del 23—67. 1. April 23 Aflmhp. i Maribo. 1.  
April 26 Afl. Ass. i Rudkøbing. 1. Maj 26 Afl. Ass. i Kbh. 1.  
Maj 27 Afl. Ass. ved Opm.

**Nielsen, Frk. E. F. C. O.**, f. 4. Oktbr. 01 paa Frberg. Indtr.  
i Tlgrv. 1. Aug. 18. Fagpr. 21—84. 1. Juni 22 Mhp. i Kbh.  
1. Juni 25 Ass. i Odense.

**Nielsen, Frk. E. H.**, f. 25. April 02 i V. Brønderslev. Indtr.  
i Tlgrv. 1. Septbr. 18. Fagpr. 19—92. 1. Maj 19 Mhp. i  
Kbh. 1. Septbr. 24 Ass. i Kbh. 14. Novbr. 29 Ass. i Brønderslev.

**Nielsen, Fru E. I.**, f. 7. Novbr. 02 i Hjørring. Indtr. i Tlgrv.  
1. Decbr. 19. Fagpr. 22—75. 1. Decbr. 22 Mhp. i Fredericia.  
1. Marts 26 Ass. i Fredericia. 1. Febr. 28 Ass. ved Otfb.

**Nielsen, Frk. E. I. M.**, f. 5. Decbr 01 i Nyborg. Indtr. i  
Tlgrv. 1. Jan. 19. Fagpr. 19—93. 1. Septbr. 19 Mhp. i Kbh.  
1. Jan. 25 Ass. i Korsør. Postfagpr. 30—35. 27. April 30 Ass.  
ved Otfb.

**Nielsen, E. K.**, f. 11. Oktbr. 98 i Nyborg. Indtr. i Postv. 1.  
Oktbr. 15. Fagpr. 19—57. 1. Oktbr. 19 Mhp. i Stenstrup. 1.  
Oktbr. 21 Afl. Ass. ved Opm. 15. Jan. 24 Ass. i Kbh. 25. Juni  
28 Afl. Ass. i Kbh. 27. April 30 Ass. i Høng.

**Nielsen, Frk. E. K. C.**, f. 20. Oktbr. 94 i Kbh. Indtr. i Tlgrv.  
2. Jan. 14. Fagpr. 14—73. 1. Oktbr. 14 Mhp. i Kbh. 1. Jan.  
20 Ass. ved Otfb.

**Nielsen, Frk. E. K. M.**, f. 30. Maj 02 i Kbh. Indtr. i Tlgrv. 16. Aug. 19. Fagpr. 21—85. 1. Septbr. 22 Mhp. i Kbh. 1. Jan. 26 Ass. ved Otfb.

**Nielsen, Frk. E. M. B.**, f. 4. Oktbr. 00 i Esbjerg. Indtr. i Tlgrv. 1. Jan. 19. Fagpr. 19—80. 1. Septbr. 19 Mhp. i Kbh. 1. Jan. 25 Ass. ved Otfb.

**Nielsen, Fru E. M. T. L.**, f. 27. Juli 01 i Kbh. Indtr. i Tlgrv. 1. Septbr. 18. Fagpr. 19—96. 1. Maj 19 Mhp. i Kbh. 1. Septbr. 24 Ass. ved Otfb.

**Nielsen, Frk. E. P.**, f. 12. Marts 98 i Thurup. Indtr. i Postv. 1. Marts 17 i Rudkøbing. Fagpr. 1. Del 20—95. 1. Marts 20 Mhp. i Stenstrup. 1. Marts 23 Afl. Ass. ved Opm. 15. April 28 Ass. i Kbh.

**Nielsen E. V.**, f. 17. Juli 98 i Fredericia. Indtr. i Tlgrv. 1. Febr. 15. Fagpr. 15—86. 1. Novbr. 15 Mhp. i Fredericia. 1. Febr. 21 Ass. i Fredericia. 1. Febr. 23 Ass. i Ringkøbing. 1. Maj 23 Ass. i Fredericia. 1. Oktbr. 25 Ass. i Ringkøbing. Postfagpr. 30—39.

**Nielsen, F. R.**, f. 24. Decbr. 82 paa Femø. Indtr. i Postv. 1. Marts 00. Fagpr. 03—70. 1. Juni 04 Mhp. i Svendborg. 1. Maj 09 P. E. i Stubbekøbing. 7. Decbr. 22 til 1. Febr. 23 kst. Postmester i Stubbekøbing. 1. Juni 26 Postkontrolør af 2. Grad i Kolding. (7.)

**Nielsen, G.**, f. 6. Aug. 08 i Erritsø. Indtr. i Postv. 1. Septbr. 24. 11. Oktbr. 24 Elev i Vojens. Fagpr. 1. Del 27—59. 1. Septbr. 27 Aflmhp. ved Opm. 1. Septbr. 30 Ass. i Humble.

**Nielsen, G. M.**, f. 12. Marts 00 i Fredericia. Indtr. i Tlgrv. 16. Aug. 19. Fagpr. 21—100. 1. Septbr. 22 Mhp. i Fredericia. 1. Septbr. 25 Ass. i Fredericia. 1. Febr. 28 Ass. ved Otfb. Postfagpr. 30—37.

**Nielsen, H.**, f. 27. Juni 00 i Jellinge. Indtr. i Postv. 1. Septbr. 18. 1. Novbr. 18 Elev i Jellinge. Fagpr. 1. Del 21—91. 1. Septbr. 21 Aflmhp. ved Opm. 1. Septbr. 24 Ass. i Klampenborg. 1. Juni 26 Afl. Ass. ved Opm. Fagpr. 2. Del 28—54. 1. Septbr. 28 Ass. i Girokt. 1. Decbr. 29 Ass. i Holbæk.

**Nielsen, Frk. H.**, f. 23. Jan. 97. Indtr. i Postv. 1. April 19 som Kontorist. 1. Maj 24 Elev i Skanderborg. Fagpr. 1. Del 25—60. 1. April 25 Aflmhp. ved Opm. 1. April 28 Ass. i Skibby. 1. Oktbr. 30 Afl. Ass. i Vejle.

**Nielsen, Fru H.**, f. 5. Aug. 91 i Rudkøbing. Indtr. i Tlgrv. 1. Aug. 08. Fagpr. 10—74<sup>5</sup>/<sub>8</sub>. 1. Jan. 11 Mhp. i Nakskov. 1. Septbr. 16 Ass. i Kbh. 1. Novbr. 19 Ass. i Rudkøbing. 1. Novbr. 21 Ass. i Fredericia. 1. Oktbr. 28 Ass. ved Otfb.

**Nielsen, Frk. H.**, f. 16. Novbr. 03 i Horsens. Indtr. i Tlgrv. 16. Aug. 19. Fagpr. 21—109. 1. Septbr. 22 Mhp. i Horsens. 1. Septbr. 25 Ass. i Sønderborg. 1. April 29 Ass. ved Otfb.

**Nielsen, H. A.**, Løjtnant, f. 31. Marts 78 i Middelfart. Indtr. i Postv. 1. Maj 94. 1. Septbr. 02 Mhp. i Middelfart. 1. Maj 05 P. E. i Horsens. 1. Juni 05 P. E. i Assens. 1. Septbr. til 1. Novbr. 08 kst. Postmester i Assens. 28. April 18 P. E. i Aarhus. 1. Juni 19 Postkontrolør af 2. Grad i Vejle. 1. Novbr. 24 Postkontrolør af 1. Grad i Sønderborg. (6.)

**Nielsen, H. A.**, f. 14. Septbr. 99 i Assens. Indtr. i Tlgrv.

1. Septbr. 16. Fagpr. 17—84. 1. Juni 17 Mhp. i Fredericia.  
 1. Septbr. 22 Ass. ved Otfb. Postfagpr. 29—47.
- Nielsen, H. C.**, f. 3. Juli 72 i Nykøbing S. Indtr. i Postv. 15. Oktbr. 86. 1. Juni 99 P. E. i Næstved. 1. Juni 00 P. E. i Holbæk. 1. Septbr. til 1. Oktbr. 19 konst. Postmester i Glumsø. 1. Oktbr. 21 Postmester i Taars. (7.)
- Nielsen, H. H.**, f. 12. Aug. 03 i Fredericia. Indtr. i Tlgrv. 16. Aug. 19. Fagpr. 21—91. 1. Septbr. 22 Mhp. i Fredericia. 1. Septbr. 25 Ass. i Fredericia.
- Nielsen, H. J.**, f. 22. Oktbr. 99 i Kolding. Indtr. i Postv. 1. Marts 17 i Vejen. Fagpr. 1. Del 20—76. 1. Marts 20 Afl. Mhp. ved Opm. 1. Marts 23 Afl. Ass. ved Opm. Fagpr. 2. Del 30—64. 1. Septbr. 30 Afl. Ass. i Kbh.
- Nielsen, H. K. G.**, f. 4. Decbr. 01 i Odense. Indtr. i Tlgrv. 1. Maj 19. Fagpr. 21—73. 1. Maj 22 Mhp. i Kbh. 1. Maj 25 Ass. ved Otfb. 10. Novbr. 30 Afl. Ass. i Rønne.
- Nielsen, H. M.**, f. 15. Novbr. 91. Indtr. i Postv. 1. Septbr. 07. Fagpr. 11—75. 1. Maj 11 Mhp. i Lohals. 1. Decbr. 16 P. E. i Neksø. 1. Jan. 18 P. E. i Kbh. Fagpr. 2. Del 2—56. 1. Juni 23 Ass. ved Jbp. 1., Kbh. 1. Juni 29 Ass. ved Opm
- Nielsen, Frk. H. M.**, f. 17. Aug. 01 i Aalborg. Indtr. i Tlgrv. 1. Septbr. 18. Fagpr. 19—101. 1. Maj 19 Mhp. i Kbh. 1. Septbr. 24 Ass. i Frhavn. Postfagpr. 30—47.
- Nielsen, Frk. I. E.**, f. 5. Marts 97 i Fakse. Indtr. i Postv. 1. Marts 17 i Kbh. Fagpr. 1. Del 20—83. 1. Marts 20 Afl. Mhp. ved Opm. 1. Marts 23 Ass. i Ballerup. 1. Febr. 24 Afl. Ass. ved Opm. 2. Maj 29 Ass. i Kbh.
- Nielsen, Frk. I. M.**, f. 7. Febr. 97 i Kbh. Indtr. i Tlgrv. 1. Novbr. 15. Fagpr. 16—84. 1. Aug. 16 Mhp. i Kbh. 1. Novbr. 21 Ass. ved Otfb.
- Nielsen, J.**, f. 14. Jan. 08 i Kølstrup. Indtr. i Postv. 1. Septbr. 24. 11. Oktbr. 24 Elev i Brædstrup. Fagpr. 1. Del 27—91. 1. Septbr. 27 Aflmhp. ved Opm. 1. Septbr. 30 Afl. Ass. i Frcia..
- Nielsen, J.**, f. 17. Maj 01 i Nordby. Indtr. i Postv. 1. Septbr. 18. 1. Novbr. 18 Elev i Nordby. Fagpr. 1. Del 21—70. 1. Septbr. 21 Aflmhp. ved Opm. 1. Septbr. 24 Afl. Ass. i Ribe. 1. Maj 27 Ass. i Bramminge. 1. Febr. 30 Ass. i Nordby Fanø.
- Nielsen, Johannes A.**, f. 25. Septbr. 02 i Assens. Indtr. i Tlgrv. 16. Aug. 19. Fagpr. 21—84. 1. Septbr. 22 Mhp. i Fredericia. 1. Septbr. 25 Ass. i Fredericia. 1. Oktbr. 27 Ass. i Aarhus. 14. Novbr. 29 Ass. i Randers.
- Nielsen, Jørgen Aage**, f. 26. Febr. 94 i Varde. Indtr. i Tlgrv. 28. Juli 10. Fagpr. 13—89. 1. Juni 13 Mhp. i Aarhus. 1. Marts 19 Ass. i Aarhus.
- Nielsen, J. C.**, cand. polit., R. af Dbg. og Dbm., f. 29. Oktbr. 70 i Odense. 1. Oktbr. 95 kst. Assistent. 26. Oktbr. 96 Assistent. 26. April 06 Fuldmægtig. 1. Marts 08 Ekspeditionssekretær. 1. Febr. 15 Kontorchef i Generaldirektoratet. (3.)
- Nielsen, J. C. H.**, f. 19. Marts 71 i Kerteminde. Indtr. i Postv. 1. Maj 85. Ude af Postv. fra 1. Jan. 87 til 24. April 88. 1. Juni 97 kst B. E.. 1. Juni 98 B. E. i Nyborg. 1. Juni 24 Postmester i Mørkøv. 1. Febr. 27 Ass. i Storehedinge.
- Nielsen, J. E.**, Løjtnant, cand. jur., f. 19. Maj 93. Indtr. i

Postv. 15. Septbr. 09. Fagpr. 13—84. 1. Aug. 13 Mhp. i Dronningl. 1. Juni 18 K. E. 1. April 20 Ass. i Gpd. 2. Maj 21 Afl. Ass. ved Opm. 1. Septbr. 23 Ass. i Kbh. 1. Juni 25 Sekretær i Gdir. (8.)

**Nielsen, J. J. C.**, f. 29. Novbr. 96. Indtr. i Postv. 1. Oktbr. 13. Fagpr. 16—80. 1. Septbr. 18 Aflmhp. i Odense. 1. Oktbr. 19 Afl. Ass. i Odense. 16. Maj 20 Ass. i Løgstør. Fagpr. 2. Del 24—54.

**Nielsen, J. L.**, f. 25. Septbr. 75. Indtr. i Postv. 1. Aug. 91. 1. Novbr. 00 kst. K. E. 1. Maj 01 K. E. 20. Maj til 1. Aug. 20 kst. Postmester i Bredebro. 1. Oktbr. 22 Postkontrolør af 2. Grad i Kbh. (7.)

**Nielsen, K. A.**, f. 18. Jan. 04 i Rønne. Indtr. i Tlgrv. 16. Aug. 20. Fagpr. 23—102. 1. Septbr. 23 Mhp. i Kbh. 1. Septbr. 26 Ass. i Rønne.

**Nielsen, K. A. M.**, f. 10. Juni 98 i Pjedsted. Indtr. i Tlgrv. 1. Novbr. 15. Fagpr. 16—81. 1. Aug. 16 Mhp. i Fredericia. 1. Novbr. 21 Ass. ved Otfb. 17. Febr. 29 Afl. Ass. ved Opm. Postfagpr. 29—52.

**Nielsen, K. C.**, cand. phil., R. af Dbg., f. 14. Juni 63. Indtr. i Tlgrv. 21. Febr. 78. 1. Oktbr. 78 Mhp. i Fredericia. 1. Juli 87 Ass. ved Otfb. 1. Juni 15 Overtelegrafist ved Otfb. 1. Jan. 23 Telegrafbestyrer ved Kbhavn Børsen. 1. Juli 27 fg. og 1. April 28 Postmester ved Indleveringspostkontor 23. (6.)

**Nielsen, K. C. G.**, f. 20. Novbr. 04 i Marstal. Indtr. i Tlgrv. 16. Aug. 20. Fagpr. 23—95. 1. Septbr. 23 Mhp. i Marstal. 1. Septbr. 26 Ass. ved Otfb. 9. Decbr. 29 Afl. Ass. i Rudkøbing.

**Nielsen, Fru K. I.**, f. 4. Maj 93. Indtr. i Postv. 15. Septbr. 09. Fagpr. 13—71. 1. Maj 13 Mhp. i Haslev. 1. Juni 18 P. E. i Nykøbing S. 15. Oktbr. 23 i Kbh.

**Nielsen, K. J.**, f. 18. Juli 84. Indtr. i Postv. 10. Juli 00. Fagpr. 03—81. 1. Septbr. 09 P. E. i Randers. 1. Oktbr. 18 P. E. i Skanderborg. 1. Septbr. 26 Postkontrolør af 2. Grad ved Indlev. i Randers. 1. Oktbr. 27 Ass. i Nakskov.

**Nielsen, K. T. J.**, f. 3. Decbr. 90 i Kbh. Indtr. i Tlgrv. 21. Jan. 11. Fagpr. 11—64. 1. Juni 11 Mhp. i Esbjerg. 1. Jan. 16 Ass. i Kbh. 28. Aug. 19 Ass. i Gdir. 11 Oktbr. 26 Ass. ved Otfb.

**Nielsen, L. E.**, f. 10. Decbr. 88. Indtr. i Postv. 1. Oktbr. 05. Fagpr. 11—70. 1. Mai 11 Mhp. i Kbh. 1. Maj 15 P. E. i Haslev. 29. April 17 P. E. i Kbh.

**Nielsen, Frk. L. M. H.**, f. 1. Marts 20 i Haslev. Indtr. i Tlgrv. 24. Jan. 19. Fagpr. 19—85. 1. Septbr. 19 Mhp. i Kolding. 1. Febr. 25 Ass. ved Otfb. 1. Juli 27 Ass. ved Opm. Postfagpr. 30—35.

**Nielsen, M.**, f. 8. Oktbr. 94 i Holstebro. Indtr. i Postv. 1. Oktbr. 12. Fagpr. 16—78. 1. Jan. 19 Mhp. i Koldby. 1. Oktbr. 19 Ass. i Koldby. 15. Juni 20 Ass. i Lemvig.

**Nielsen, M.**, f. 22. Maj 98 i Thisted. Indtr. i Tlgrv. 1. April 16. Fagpr. 16—93. 1. Jan. 17 Mhp. i Fredericia. 1. April 22 Ass. i Sønderborg. 1. Febr. 23 Ass. i Ringkøbing. Postfagpr. 30—39.

**Nielsen, Fru M.**, f. 26. Oktbr. 01 i Astrup. Indtr. i Postv. 1.

Septbr. 20 i Skern. 1. April 21 Afsked. 1. Novbr. 22 Elev i Rønde. Fagpr. 1. Del 25—87. 1. April 25 Aflmhp. i Vejle. 1. April 28 Ass. i Horsens. 1. Marts til 30. Novbr. 29 udenf. Nr.

**Nielsen, M. A. T.**, f. 26. Decbr. 04 i Nørre Nebel. Indtr. i Tlgrv. 17. Maj 20. Fagpr. 22—91. 1. Juni 23 Mhp. i Esbjerg. 1. Juni 26 Ass. i Esbjerg. 1. Maj 28 Afl. Ass. i Slagelse. 1. Juni 28 Ass. i Roskilde.

**Nielsen, Magnus C.**, f. 23. Jan. 99 i Nykøbing J. Indtr. i Tlgrv. 16. Juli 15. Fagpr. 18—97. 1. Juni 18 Mhp. i Aarhus. 1. Aug. 21 Ass. i Gdir. Postfagpr. 29—60.

**Nielsen, Marius C.**, f. 26. Septbr. 01 i Ørtoft. Indtr. i Tlgrv. 22. Aug. 19. Fagpr. 21—75. 1. Septbr. 22 Mhp. i Kbh. 1. Septbr. 25 Ass. i Kalundborg. 1. April 29 Afl. Ass. i Aarhus.

**Nielsen, Frk. M. C.**, f. 20. Aug. 94 i Skagen. Indtr. i Tlgrv. 14. Febr. 10. Fagpr. 13—72. 1. Juni 13 Mhp. i Thisted. 1. Septbr. 19 Ass. i Skagen. 1. Maj 20 Ass. i Kbh. 1. Septbr. 20 Ass. i Skagen.

**Nielsen, Fru M. C. B.**, f. 22. Aug. 02 i Aarhus. Indtr. i Tlgrv. 15. Maj 19. Fagpr. 21—86. 1. Juni 22 Mhp. i Fredericia. 1. Juni 25 Ass. i Fredericia. 1. Oktbr. 27 Ass. i Aarhus.

**Nielsen, Fru M. E.**, f. 18. Oktbr. 77 i Ølsted. Indtr. i Tlgrv. 5. Decbr. 96. Fagpr. 00—31. 1. Oktbr. 97 Mhp. i Esbjerg. 1. Juli 03 Ass. i Aarhus.

**Nielsen, N.**, f. 10. Marts 75 i Ringkøbing. Indtr. i Tlgrv. 1. Maj 89. 1. Decbr. 92 Mhp. i Fredericia. 1. Juni 98 Tfist. i Fredericia. 4. Oktbr. 00 Tfist. i Kbh. 1. Juli 19 Overtelografist og 1. Oktbr. 19 Kontrolør af 2. Grad i Kbh. 1. Juni 23 Kontrolør af 1. Grad ved Ottb. (6.)

**Nielsen, N. A.**, f. 2. Oktbr. 87. Indtr. i Postv. 15. Novbr. 04. Fagpr. 09—50. 1. Maj 09 Mhp. i Jyderup. 1. Maj 14 P. E. i Bogense. 1. Aug. 15 P. E. i Korsør. 1. Okt. 16 P. E. i Jyderup. 1. Febr. 17 P. E. i Nykøbing S. 5. April til 1. Juni 23 kst. Postmester i Nykøbing Sj. 15. Oktbr. 23 Ass. i Kbh.

**Nielsen, N. C.**, f. 16. April 66 i Marslund pr. Struer. Indtr. i Postv. 1. Maj 82. 1. Oktbr. 89 P. E. i Ribe. 1. Marts 91 P. E. i Holstebro. Kst. Postmester i Holstebro fra 6. April til 1. Juni 94. 1. Maj 98 Postmester paa Læsø. 1. Septbr. 08 Postmester i Karrebæksminde. (7.)

**Nielsen, N. E.**, f. 16. Septbr. 79. Indtr. i Postv. 1. Septbr. 98. 1. Septbr. 02 Mhp. i Randers. 1. Maj 08 P. E. i Randers. 1. Maj 09 B. E. i Fredericia. 1. April 30 Kontrolør af 2. Grad ved Jbp. 2, Frcia. (7.)

**Nielsen N. E.**, f. 7. April 99 i Nyborg. Indtr. i Postv. 1. Marts 17 i Kerteminde. Fagpr. 1. Del 20—76. 1. Marts 20 Afl. Mhp. i Nakskov. 1. Marts 23 Ass. i Nysted. 4. Maj til 1. Juni 23 kst. Postmester i Nysted. Fagpr. 2. Del 30—54. 1. Oktbr. 30 Ass. ved Jbp. 1, Nyborg.

**Nielsen, N. F.**, Løitnant, f. 18. Oktbr. 71 i Saksøbing. Indtr. i Postv. 1. Septbr. 87. 1. Novbr. 94 P. E. i Saksøbing. 1. Juli '97 B. E. 1. Jan. 09 Førstemand ved Øjbp. 1. Maj 14 Postkontrolør af 2. Grad ved Øjbp. 1. Oktbr. 19 Postkontrolør af 1. Grad ved Jbp. 1. 1. Maj 26 Postkontrolør af 1. Grad i Kbh. 1. Juli 28 Postmester ved Kbh. 20. (5.)

**Nielsen, N. F.**, f. 18. Oktbr. 76 i Engelstrup. Indtr. i Postv. 1. April 95. 1. Septbr. 02 Mhp. i Høng. 1. Marts 06 P. E. i Aalborg. 1. Decbr. 21 Postkontrolør af 2. Grad i Aalborg. (7.)

**Nielsen, N. F. M.**, f. 19. Maj 02 i Helsingør. Indtr. i Tlgrv. 16. Aug. 19. Fagpr. 21—79. 1. Septbr. 22 Mhp. i Kbh. 1. Septbr. 25 Ass. ved Otfb.

**Nielsen, N. J.**, f. 23. Novbr. 95 i Hedensted. Indtr. i Postv. 1. Oktbr. 13. Fagpr. 16—68. 1. Marts 19 Mhp. i Børkop. 1. Oktbr. 19 Ass. i Børkop. 1. Juli 20 Ass. Helsingø. 1. Juni 24 Ass. i Skelskør. Fagpr. 2. Del 26—39.

**Nielsen, N. L.**, Løjtnant, f. 4. Juli 76 i Rørbæk. Indtr. i Tlgrv. 6. Aug. 91. 1. Juni 92 Mhp. i Kbh. 1. Febr. 97 Tfist. i Kbh. 1. Juli 19 Overtelegrafist af 2. Grad og 1. Oktbr. 19 Kontrolør af 2. Grad i Kbh. 1. Juni 23 Kontrolør af 1. Grad ved Otfb. (6.)

**Nielsen, N. L.**, f. 20. Juni 84 i Thune pr. Taastrup. Indtr. i Postv. 1. Septbr. 02. Fagpr. 05—78. 1. Maj 06 Mhp. i Stege. 1. Juli 09 P. E. i Aalborg. 1. Maj 11 P. E. i Stege. 1. Maj 12 B. E. i Struer. 1. Juni 19 B. E. i Kbh.

**Nielsen, N. M.**, f. 14. Febr. 93 i Dalum pr. Fruens Bøge. Indtr. i Postv. 1. Oktbr. 13. Fagpr. 16—74. 1. Maj 19 Aflmhp. i Kbh. 1. Oktbr. 19 Afl. Ass. i Kbh. 1. Decbr. 19 Afl. Ass. i Odense. 15. Oktbr. 23 Ass. i Korsør. 1. Maj 28 Afl. Ass. i Fredericia. 1. April 30 Ass. i Bramminge.

**Nielsen, N. P.**, f. 23. April 76 i Sorterup. Indtr. i Postv. 15. Aug. 93. 1. Septbr. 02 Mhp. i Slagelse. 1. Marts 04 B. E. i Kbh. 1. Juli 26 Postkontrolør af 2. Grad ved Jbp. 1., Kbh. (7.)

**Nielsen, N. P.**, f. 9. Marts 86 i Fredericia. Indtr. i Postv. 1. Juli 03. Fagpr. 06—83. 1. Maj 07 Mhp. i Assens. 1. Maj 11 P. E. i Præstø. 29. April 17 P. E. i Svendborg. 28. April 18 P. E. i Assens. 10. Juli til 1. Septbr. 28 kst. Postmester i Lunderskov. 1. Septbr. 29 Kontrolør af 2. Grad i Fredericia. (7.)

**Nielsen, N. P.**, cand. phil., f. 8. Juli 98 i Ribe. Indtr. i Postv. 1. Septbr. 18. 1. Novbr. 18 Elev i Ribe. Fagpr. 1. Del 21—75. 1. Septbr. 21 Aflmhp. ved Opm. 1. Septbr. 24 Afl. Ass. ved Opm.

**Nielsen, O.**, f. 2. Juni 93. Indtr. i Postv. 1. April 11. Fagpr. 14—99. 1. Maj 14 Mhp. i Assens. 1. Juli 18 P. E. i Ringø. 1. Oktbr. 20 Ass. i Gjørlev. 20. Oktbr. 26 Ass. i Mariager. 18. Septbr. til 1. Decbr. 30 kst. Postmester i Mariager.

**Nielsen, O.**, f. 22. Novbr. 94. Postbud 1. Maj 19. Fagpr. 1. Del 27—71. 1. April 27 Aflmhp. ved Opm. 1. April 28 Afl. Ass. ved Opm. 28. April 29 Afl. Ass. i Kbh.

**Nielsen, O. A.**, f. 6. Maj 61 i Skelskør. Indtr. i Postv. 13. Oktbr. 75. 28. Novbr. 84 B. E. ved Njbp. 21. Juni til 1. Aug. 93 kst. Postekspeditør i Sulsted. 1. Septbr. 06 Postmester i Rønøde. 1. Juni 12 Postmester i Nibe. 1. Novbr. 21 Postmester i Kellerup. (6.)

**Nielsen, O. B.**, f. 7. Maj 02 i Vejle. Indtr. i Tlgrv. 15. Maj 19. Fagpr. 21—70. 1. Juni 22 Mhp. i Fredericia. 1. Juni 25 Ass. i Fredericia.

**Nielsen, O. F.**, f. 11. Juni 02 i Herning. Indtr. i Postv. 1. Marts 19. 1. Maj 19 Elev i Herning. Fagpr. 1. Del 22—82. 1.

Marts 22 Aflmhp. i Viborg. 1. Marts 25 Afl. Ass. i Hjørring.  
1. Maj 26 Afl. Ass. i Kbh.

**Nielsen, O. H.**, Løjtnant, f. 11. Marts 98 i Rønnede. Indtr. i Tlgrv. 1. Febr. 15. Fagpr. 15—76. 1. Novbr. 15 Mhp. i Kbh. 1. Febr. 21 Ass. i Kbh. 17. Febr. 29 Afl. Ass. ved Opm. Postfagpr. 29—39.

**Nielsen, O. J.**, f. 23. April 74 i Kbh. Indtr. i Postv. 1. Juli 90. 1. Juni kst. K. E. 1. Septbr. 99 K. E. 1. Maj 18 Fuldmægtig af 2. Grad og 1. Oktbr. 19 Postkontrolør af 2. Grad ved Postv. Oplysningskt. i Kbh. 1. Maj 24 Postkontrolør af 1. Grad ved Postv. Oplysningskt. i Kbh. (6.)

**Nielsen, O. J.**, f. 24. Decbr. 05 i Kbh. Indtr. i Tlgrv. 16. Septbr. 22. Fagpr. 25—83. 1. Oktbr. 25 Mhp. i Kalundborg. 8. Oktbr. 26 i Kbh. 1. Oktbr. 28 Ass. ved Otfb. 1. Aug. 29 Ass. i Rønne.

**Nielsen, O. P.**, f. 24. Juni 83 i Ølby. Indtr. i Tlgrv. 23. Juli 01. Fagpr. 07—69 $\frac{1}{2}$ . 1. Marts 05 Mhp. i Randers. 1. Maj 07 Tfist. i Randers. 1. Febr. 08 Tfist. i Aarhus. 1. Aug. 16 Tfist. i Kbh. 1. Oktbr. 19 Ass. i Kbh. 1. Juni 24 Kontrolør af 2. Grad ved Otfb. (7.)

**Nielsen, O. V. E.**, f. 18. April 93 i Fredericia. Indtr. i Tlgrv. 1. Septbr. 09. Fagpr. 10—77 $\frac{1}{2}$ . 1. Jan. 11 Mhp. i Fredericia. 1. Maj 18 Ass. i Kbh. 1. Septbr. 20 Ass. i Gdir. 1. Aug. 27 Ass. ved Otfb.

**Nielsen, P.**, f. 20. Marts 84. 1. April 12 Montør. 1. Maj 18 Mekaniker. 1. Maj 28 Bestyrer af Radiofonistationen i Kalundborg. (7.)

**Nielsen, P.**, f. 22. Jan. 04 i Kvissel. Indtr. i Tlgrv. 17. Maj 20. Fagpr. 22—105. 1. Juni 23 Mhp. i Kbh. 1. Juni 26 Ass. ved Otfb.

**Nielsen, P. C.**, f. 10. Marts 85 i Kbh. Indtr. i Postv. 1. Oktbr. 04. Fagpr. 07—67. 1. Novbr. 07 Mhp. i Kbh. 1. Novbr. 12 K. E. 29 Postekspeditør i Rungsted Kyst.

**Nielsen, R.**, f. 10. Aug. 95 i Struer. Indtr. i Postv. 1. Oktbr. 12. Fagpr. 15—93. 1. Febr. 17 Aflmhp. i Kbh. 1. Oktbr. 19 Afl. Ass. i Ringe. 1. Juli 20 Ass. i Ringe. Fagpr. 2. Del 24—51. 1. Juni 26 Afl. Ass. i Aarhus. 1. Septbr. til 1. Oktbr. 28 kst. Postmester i Ulfborg. 1. Aug. 29 Ass. i Marstal.

**Nielsen, R.**, f. 18. Septbr. 04 i Kellerup. Indtr. i Postv. 1. Septbr. 20 i Kellerup. 1. April 21 Afsked. 1. Novbr. 22 Elev i Kellerup. Fagpr. 1. Del 25—82. 1. April 25 Aflmhp. i Kolding. 1. April 28 Afl. Ass. ved Opm.

**Nielsen, R. A.**, cand. polyt., f. 30. Marts 76 i Odense. Indtr. i Tlgrv. 1. Septbr. 04. 1. Aug. 07 Teknisk Aspirant i Fredericia. 1. Decbr. 09 Ingeniørass. i Teknisk Afd. 1. Novbr. 20 Telegrafingeniør af 2. Grad i Teknisk Afd. 1. Febr. 25 Telegrafingeniør af 2. Grad ved 2. Ingeniørdistr., Odense. 1. Maj 30 Telegrafbest. ved Kbh. Tc. (3.)

**Nielsen, R. L.**, f. 29. Novbr. 73 i Flemløse. Indtr. i Postv. 1. Aug. 89. 1. Jan. 00 kst. K. E. 1. April 00 K. E. 1. Juni 03 B. E., Kbh. 1. April 12 til 1. Maj 13 kst. Postmester i Brobyværk. 28. April 18 K. E. Tj. ved C. I. S. 20. Maj 20 Postmester i Højer. 1. Febr. 27 Postmester i Rudkøbing. (5.)

**Nielsen, R. O.**, f. 27. Marts 91 i Fredericia. Indtr. i Tlgrv. 15. Oktbr. 07. Fagpr. 09—90<sup>2</sup>/<sub>s</sub>. 1. Maj 09 Mhp. i Fredericia. 1. April 16 Ass. i Fredericia.

**Nielsen, R. P.**, f. 4. Aug. 70 i Vester Hæsinge. Indtr. i Postv. 1. Aug. 86. 1. Juni 96 P. E. i Odense. 1. Maj 15 Postkontrolør af 2. Grad i Odense. 1. Febr. 20 Postkontrolør af 1. Grad i Slagelse. 1. Febr. 30 Postmester i Hobro. (5.)

**Nielsen, R. P.**, f. 1. Aug. 79 i Assens. Indtr. i Postv. 1. Aug. 96. 1. Septbr. 02 Mhp. i Kbh. 1. Maj 07 K. E. 1. April 15 G. E. 1. Decbr. 18 til 1. Juli 19 kst. Postkontrolør af 1. Grad i Gpd. 15. Jan. 20 kst. og 1. Maj 21 Postkontrolør af 1. Grad i Gpd. 1. Maj 27 Postkontrolør af 1. Grad i Kbh. (6.)

**Nielsen, S.**, f. 20. Novbr. 85 i Kbh. Indtr. i Postv. 1. Aug. 02. Fagpr. 07—55. 1. Novbr. 07 Mhp. i Kbh. 1. Juli 12 P. E. i Nibe. 1. Maj 16 P. E. i Fakse. 27. April 19 Ass. i Glostrup. 1. Novbr. 26 Ass. i Kbh.

**Nielsen, S. A.**, f. 22. Decbr. 71 i Kbh. Indtr. i Tlgrv. 12. Marts 89. 1. Novbr. 89 Mhp. i Kbh. 1. April 95 Tfist. i Kbh. 1. Juli 19 Overtelegrafist og 1. Oktbr. 19 Kontrolør af 2. Grad i Kbh. 1. Decbr. 21 Kontrolør af 1. Grad ved Otfb. (6.)

**Nielsen, S. A. J. P.**, f. 21. Decbr. 02 i Aalborg. Indtr. i Tlgrv. 15. Maj 19. Fagpr. 21—96. 1. Juni 22 Mhp. i Kbh. 1. Juni 25 Ass. i Fredericia. 1. April 28 Ass. ved Otfb.

**Nielsen, S. C. P.**, cand. phil., f. 17. Febr. 97. Indtr. i Postv. 1. Oktbr. 13 Fagpr. 1. Del 16—87. 1. Decbr. 18 Mhp. 1. Oktbr. 19 Afl. Ass. ved Opm. 1. Oktbr. 20 Ass. i Gpd. 1. April 27 Ass. i Kbh. Fagpr. 2. Del 28—46. 1. Maj 30 Ass. ved Jbp. 1, Kbh.

**Nielsen, S. S.**, f. 22. April 92. Indtr. i Postv. 1. Marts 10. Fagpr. 14—63. 1. Maj 15 Mhp. i Horsens. 1. Marts 18 P. E. i Hjørring. 27. April 19 Ass. i Aars. 1. Maj 21 Afl. Ass. i Randers. 1. Maj 22 Ass. i Randers.

**Nielsen, Frk. T. F. O.**, f. 11. Septbr. 01 i Rønne. Indtr. i Tlgrv. 1. Jan. 19. Fagpr. 21—81. 1. Jan. 22 Mhp. i Kbh. 1. Jan. 25 Ass. i Odense. 1. Maj 25 Ass. i Kbh. 1. Juli 27 Ass. ved Opm. 15. Jan. 28 Ass. ved Otfb.

**Nielsen, T. K.**, f. 17. Aug. 88 i Silkeborg. Indtr. i Postv. 1. Septbr. 05. Fagpr. 09—75. 1. Maj 09 Mhp. i Silkeborg. 1. Maj 14 P. E. i Kolding.

**Nielsen, V. L.**, f. 31. Juli 87. Indtr. i Postv. 1. Maj 04. Fagpr. 08—58. 1. Maj 08 Mhp. i Kbh. 1. Juli 13 K. E.

**Nielsen-Rye, J. C. T.**, f. 2. Juni 83 i Lyngsaa. Indtr. i Tlgrv. 2. Febr. 01. Fagpr. 07—61<sup>1</sup>/<sub>4</sub>. 1. Juni 04 Mhp. i Aarhus. 1. Aug. 08 Tfist i Aarhus. 1. Maj 26 Kontrolør af 2. Grad i Svendborg. (7.)

**Nielsen, Frk. J. A.**, f. 24. Decbr. 78 i Udbynder. Indtr. i Tlgrv. 4. Juni 98. Fagpr. 01—36. 1. Febr. 99 Mhp. i Frhavn. 1. Juli 03 Tfist i Kbh. 1. Oktbr. 04 Tfist i Aarhus. 1. Febr. 23 Kontrolør af 2. Grad i Aarhus. (7.)

**Nis-Hanssen, Frk. E.**, f. 25. Maj 96 i Herning. Indtr. i Tlgrv. 6. Novbr. 14. Fagpr. 17—97. 1. Novbr. 17 Mhp. i Kbh. 1. Decbr. 20 Ass. i Herning. 1. Maj 24 Ass. i Aarhus.



**Nissen, Frk. K. K.**, f. 28. Jan. 07 i Nustrup. Indtr. i Post- og Tlgrv. 1. Septbr. 30. 10. Novbr. 30 Elev i Aabenraa.

**Nissen, O. F. N.**, f. 28. Juli 94 i Holstebro. Indtr. i Tlgrv. 20. Novbr. 10. Fagpr. 14—72. 1. Juni 14 Mhp. i Fredericia. 1. Aug. 19 Ass. i Horsens. 1. Jan. 20 Ass. i Fredericia. 1. Febr. 20 Ass. ved Blaavand Radio. 1. Juni 24 Ass. i Fredericia.

**v. Norde, Fru C.**, f. 30. Aug. 89 i Aalborg. Indtr. i Tlgrv. 1. Septbr. 08. Fagpr. 10—83<sup>1/2</sup>. 1. Febr. 10 Mhp. i Randers. 1. Septbr. 14 Ass. i Aalborg. 1. Juni 19 Ass. i Kbh. 1. Nov. 20 Ass. i Aalborg. 1. April 24 Ass. ved Otfb.

**Nordentoft, Frk. M. I.**, f. 2. Aug. 03 i Aalborg. Indtr. i Tlgrv. 1. Decbr. 19. Fagpr. 22—79. 1. Decbr. 22 Mhp. i Skagen. 1. Decbr. 25 Ass. i Skagen.

**Nordentoft, V.**, f. 26. April 74 i Thisted. Indtr. i Postv. 1: Septbr. 89. 1. Juni 00 P. E. i Nyborg. 1. Oktbr. 02 B. E. 21 Postekspeditør i Skodsborg. 1. Oktbr. 21 Postmester i Svanke. 1. Novbr. 26 Postmester i Bjerringbro. (6.)

**Nordholt, P. A. P. H.**, f. 17. Marts 95. Indtr. i Postv. 1. Oktbr. 12. Fagpr. 15—80. 1. Decbr. 17 Mhp. i Næstved. 1. Oktbr. 19 Afl. Ass. i Kbh. Fagpr. 2. Del 26—60. 15. Novbr. 28 Ass. ved Jbp. 1, Kbh.

**Norlin, K. E.**, f. 25. Novbr. 94 i Hellebæk. Indtr. i Postv. 1. Oktbr. 12. Fagpr. 15—87. 1. Oktbr. 19 Afl. Ass. i Kbh. 1. Jan. 20 Ass. i Gilleleje. Fagpr. 2. Del 28—46. 1. Novbr. 28 Ass. i Hillerød. 1. Maj 30 Afl. Ass. ved 1. Distr. Kbh.

**Nyboe, N. L.**, Kaptajn, f. 13. Aug. 71 i Farup pr. Ribe. Indtr. i Postv. 1. April 95. 1. Septbr. 02 Mhp. i Horsens. 1. Maj 05 ved Njbp. 1. Oktbr. 05 B. E. i Fredericia. 1. April 24 Postmester i Vestervig. (7.)

**Nyborg, H. P. W.**, f. 10. Febr. 71. Indtr. i Postv. 1. Juli 88. 1. Oktbr. 99 P. E. i Nyborg. 1. Juni 01 P. E. i Slagelse. 1. Novbr. 20 Ass. i Kbh.

**Nyholm, J. C.**, R. af Dbg. f. 5. Septbr. 66. Indtr. i Postv. 1. Febr. 84. 1. Oktbr. 89 P. E. i Randers. 1. Novbr. 96 B. E. 1. Oktbr. 02 K. E. 04 Postekspeditør i Vedbæk. 1. Maj 11 Postkontrolør af 2. Grad i Kbh. 1. Maj 17 Postkontrolør af 1. Grad i Kbh. 1. Decbr. 23 Postmester ved Kbh. Omk. (4.)

**Nørbjerg, J. Poulsen**, f. 21. Aug. 84. Indtr. i Postv. 15. April 03. Fagpr. 06—42. 1. Novbr. 07 Mhp. i Skive. 1. Maj 12 P. E. i Nyborg. 29. April 17 P. E. i Viborg.

**Nørby, H.**, f. 27. Juli 92. Indtr. i Postv. 15. Septbr. 08. Fagpr. 12—79. 1. Maj 12 Mhp. i Aalborg. 1. Aug. 17 P. E. i Slagelse. 1. April 18 Afl.-P. E. i Aalborg. 1. Maj 21 Ass. i Frederiksværk. Fagpr. 2. Del 21—61. 1. April 27 Afl. Ass. i Kbh. 22. Jan. 28 Afl. Ass. ved Opm. 1. Juli 28 Ass. i Gdir.

**Nørby, S. L.**, f. 1. Oktbr. 71 i Nordby. Indtr. i Postv. 1. Maj 86. 1. Juni 98 P. E. i Saksøbing. 1. Septbr. 02 P. E. i Frederiksværk. 1. Marts 11 B. E. i Kbh. 15 Postekspeditør i Vedbæk. 1. Marts 19 Postmester i Allinge. 1. Maj 26 Postmester i Tølløse. (6.)

**Nørby-Jensen, Fru H. E. S.**, f. 11. Oktbr. 93 i Fredericia. Indtr. i Tlgrv. 1. Septbr. 11. Fagpr. 12—76. 1. Juni 12 Mhp.

i Fredericia. 1. Decbr. 13 Afsked. 1. Marts 16 Mhp. i Kbh. 1. Novbr. 18 Ass. i Gdir. 11. Oktbr. 26 Ass. ved Otfb.

**Nørsgaard, E.**, f. 17. April 82 i Vordingborg. Indtr. i Postv. 1. Aug. 01. Fagpr. 04—57. 1. Maj 06 Mhp. i Slagelse. 1. Maj 09 P. E. i Kellerup. 1. Maj 10 P. E. i Aalborg. 1. Maj 26 Postkontrolør ved Indlev i Aalborg. (7.)

**Nørsgaard, Fru E.**, f. 3. Juli 96 i Frhavn. Indtr. i Tlgrv. 15. Aug. 12. Fagpr. 15—76. 1. Novbr. 15 Mhp. i Skagen. 1. Nov. 19 Ass. i Frhavn. 1. Febr. 22 Ass. i Aarhus. 27. April 30 Ass. ved Otfb.

**Nørsgaard, J. C. M.**, f. 21. Decbr. 92 i Aalborg. Indtr. i Tlgrv. 10. Aug. 09. Fagpr. 12—91. 1. Juni 12 Mhp. i Aarhus. 1. Jan. 18 Ass. i Aarhus. 27. April 30 Ass. ved Otfb.

**Nørsgaard, K. H.**, f. 23. Oktbr. 92 i Hillerslev. Indtr. i Postv. 1. Marts 10. Fagpr. 13—75. 1. Maj 13 Mhp. i Fredrikshavn. 1. Novbr. 17 P. E. i Tranebjerg. 1. Oktbr. 20 Ass. i Slagelse. 1. Aug. 24 Ass. i Haslev.

**Nørsgaard, Fru L. M.**, f. 23. Novbr. 89 i Thisted. Indtr. i Tlgrv. 12 Septbr. 07. Fagpr. 10—58<sup>2</sup>/<sub>3</sub>. 1. Maj 10 Mhp. i Thisted. 1. Decbr. 14 Ass. i Thisted. 1. Septbr. 17 Ass. i Viborg. 1. Aug. 18 Afsked. 1. Aug. 20 Ass. i Randers.

**Nørsgaard, O.**, f. 3. Maj 01 i Thisted. Indtr. i Tlgrv. 1. Sept. 17. Fagpr. 18—61. 1. Juni 18 Mhp. i Kbh. 1. Septbr. 23 Ass. i Nakskev. Postfagpr. 30—34. 27. April 30 Ass. i Præstø.

**Nørsgaard Jørgensen, A. C.**, f. 28. Marts 89 i Kbh. Indtr. i Postv. 1. Aug. 05. Fagpr. 09—71. 1. Maj 09 Mhp. i Dronninglund. 1. Maj 14 K. E. 1. Maj 15 P. E. i Aars.

**Nørsgaard-Larsen, Frk. B. K.**, f. 2. Aug. 03 i Gammelby. Indtr. i Tlgrv. 15. Maj 19. Fagpr. 21—90. 1. Juni 22 Mhp. i Tønder. 1. Juni 25 Ass. i Tønder. 1. April 29 Ass. ved Otfb.

**Nørkjær, Frk. A. E.**, f. 15. Aug. 85 i Hjørring. Indtr. i Tlgrv. 21. Jan. 03. Fagpr. 07—68<sup>1</sup>/<sub>4</sub>. 1. Oktbr. 05 Mhp. i Esbjerg. 1. April 07 Ass. i Hjørring. 1. Novbr. 11 Ass. i Kbh. 1. Septbr. 22 Ass. i Gdir. 1. Oktbr. 26 Ass. ved Otfb.

**Nørskov, H.**, f. 12. Decbr. 90 i Fredericia. Indtr. i Tlgrv. 1. Novbr. 07. Fagpr. 09—76<sup>3</sup>/<sub>4</sub>. 1. Maj 09 Mhp. i Fredericia. 1. Jan. 15 Tfist. i Fredericia. 1. Novbr. 17 Tfist. i Kbh. 1. Oktbr. 19 Ass. i Kbh. 1. Jan. 20 Ass. i Fredericia. 1. Juli 26 Kontrolør af 2. Grad i Horsens. (7.)

**Ohlsen, P.**, f. 9. Decbr. 88 i Tørsbøl. Indtr. 1. Maj 07 i tysk Posttj. 9. Novbr. 11 Postass. 1. April 18 Postass. (etatsmæssig). 1. Juni 20 dansk Ass. i Graasten. 1. Novbr. 23 Ass. Præstø. 27. April 30 Ass. i Sønderborg.

**Okdahl, H. J. M.**, f. 14. Oktbr. 93. Indtr. i Postv. 1. April 11. Fagpr. 14—72. 1. Maj 14 Mhp. i Rudkøbing. 1. Novbr. 18 P. E. i Nordby. Tj. ved C. I. S. 1. Juni 20 Ass. i Gramby. Fagpr. 2. Del 21—52. 1. Maj 22 Afl. Ass. i Aarhus. 1. Maj 25 Ass. i Gdir. 15. Novbr. 28 Ass. ved Jbp. 1., Kbh.

**Olafsen, W. C.**, f. 6. Oktbr. 63 i Vaalse. Indtr. i Postv. 1. April 80. 1. Jan. 86 Assistent i Postv. Revisionskontor. 1. Maj 92 B. E. ved Øjbp. 1. Oktbr. 96 Postmester i N. Alslev. 1. Aug. 16 Postmester i Holte. (6.)

**Olesen, Aage**, f. 15. Aug. 88 i Hølsgaard pr. Børkop. Indtr. i Postv. 2. Maj 06. Fagpr. 10—51. 1. Maj 10 Mhp. i Vejle. 1. Juni 14 P. E. i Horsens. Tj. ved C. I. S. 1. Juni 20 Ass. i Christiansfeld. 1. Oktbr. 25 Ass. i Aarhus.

**Olesen, A. C. T.**, f. 3. Septbr. 97 i Korsør. Indtr. i Postv. 1. Oktbr. 13 Fagpr. 16—82. 1. Aug. 18 Aflmhp. i Kbh. 1. Oktbr. 19 Afl. Ass. i Kbh. 1. Maj 24 Afl. Ass. ved Opm. Fagpr. 2. Del 25—51. 2. Jan. 30 Ass. i Kbh.

**Olesen, Frk. A. J.**, f. 22. Septbr. 02 i Struer. Indtr. i Tlgrv. 2. Novbr. 18. Fagpr. 20—101. 1. Decbr. 21 Mhp. i Kolding. 1. Decbr. 24 Ass. i Kolding.

**Olesen, Frk. I. K.**, f. 16. Decbr. 81 i Aalborg. Indtr. i Tlgrv. 27. Aug. 00. Fagpr. 04—36. 1. April 01 Mhp. i Aalborg. 1. Maj 05 Ass. i Aalborg.

**Olesen, J. L.**, f. 3. Marts 99. Indtr. i Postv. 1. Oktbr. 15. Fagpr. 19—97. 1. Oktbr. 19 Aflmhp. i Aarhus. 1. Oktbr. 21 Ass. i Herning. Fagpr. 2. Del 25—60. 1. Maj 27 Afl. Ass. i Aarhus. 1. Oktbr. 28 Ass. i Horsens.

**Olesen, L. V.**, f. 28. Septbr. 69 i Glud. Indtr. i Tlgrv. 3. Juni 88. 1. Decbr. 88 Mhp. i Fredericia. 1. April 94 Tfist. i Korsør. 1. Oktbr. 99 Tfist. i Kbh. 3. Marts 04 Tfist. i Telefgrafdir. 1. Novbr. 05 Ingeniørass. ved 2. Ingeniørdistr. 17. April 17 Ingeniørass. ved 1. Ingeniørdistr. 1. Maj 24 Telegrafbestyrer i Roskilde. 1. April 28 fg. Kontrolør i Roskilde. (6.)

**Olesen, O.**, f. 18. Juni 84 i Borris. Indtr. i Postv. 6. Aug. 00. Fagpr. 03—46. 1. Maj 05 Mhp. i Kbh. 1. Juli 09 P. E. i Aalborg. 1. Maj 11 P. E. i Silkeborg. 1. Septbr. 12 P. E. i Middelfart. 1. Maj 13 B. E. 1. Juni 27 Postkontrolør af 2. Grad i Esbjerg. (7.)

**Olesen, O. M.**, f. 14. Juli 81 i Janderup. Indtr. i Postv. 1. Decbr. 01. Fagpr. 05—57. 1. Febr. 07 Mhp. i Varde. 1. Septbr. 10 P. E. i Slagelse. 1. Maj 11 P. E. i Varde. 1. Juni til 1. Aug. 29 kst. Postmester i Nr. Nebel.

**Olesen, V.**, f. 12. Oktbr. 93 i V. Ørum. Indtr. i Postv. 1. Oktbr. 12. Fagpr. 15—74. 1. Septbr. 18 Mhp. i Tranebjerg. 1. Oktbr. 19 Ass. i Tarm. 1. Maj 21 Ass. i Vejen. 1. Maj 24 Ass. i Aarhus. Fagpr. 2. Del 26—49. 1. Maj 29 Ass. i Hammel.

**Olivarius, T. K. de Fine**, f. 7. Maj 91. Indtr. i Postv. 15. Septbr. 08. Fagpr. 12—54. 1. Maj 12 Mhp. i Aabybro. 1. Juni 16 P. E. i Hasle. 1. Oktbr. 19 Ass. i Nykøbing F.

**Olivarius, Frk. T. M. de Fine**, f. 3. Marts 85. Indtr. i Postv. 1. Aug. 03. Fagpr. 06—62. 1. Juni 07 Mhp. i Randers. 1. Maj 12 K. E. 1. April 20 Ass. i Gpd. 1. Maj 25 Ass. i Kbh.

**Olsen, A. G. C.**, f. 17. Septbr. 80. Indtr. i Postv. 12. Marts 97. 1. Septbr. 02 Mhp. i Kbh. 1. Juni 07 K. E. 1. Juni kst. og 1. Septbr. 23 Postkontrolør af 2. Grad ved Kbh. Omk. (7.)

**Olsen, Frk. E. C. D.**, f. 16. Maj 00 i Esbjerg. Indtr. i Tlgrv. 1. Septbr. 16. Fagpr. 17—97. 1. Juni 17 Mhp. i Odense. 1. Marts 23 Ass. i Kbh. 1. Juli 25 Ass. i Gdir. 16. Septbr. 25 Ass. ved Otfb.

**Olsen, Fru H. M. S.**, f. 24. Oktbr. 02 i Kbh. Indtr. i Tlgrv. 1. Aug. 19. Fagpr. 22—96. 1. Decbr. 22 Mhp. i Kbh. 1. Decbr. 25 Ass. ved Otfb.



**Olsen, I. C.**, f. 16. Decbr. 70 i Helsingør. Indtr. i Postv. 1. April 88. 1. Juni 98 P. E. i Holbæk. 1. Juni 01 P. E. i Randers. 1. Maj 05 P. E. i Aarhus. 15 Postekspeditør i Snekkersten. Fra 20. Febr. 17 til 1. Maj 17 kst. Postnester i Aalestrup. 1. Juli 17 P. E. i Fredensborg. 1. Marts 23 Postmester i Ørsted. (6.)

**Olsen, Frk. I. C.**, f. 15. Decbr. 98 i Kbh. Indtr. i Tlgrv. 1. Septbr. 18. Fagpr. 19—91. 1. Maj 19 Mhp. i Kbh. 1. Sept. 24 Ass. ved Ottb. Postfagpr. 30—50. 30. Marts 30 Afl. Ass. ved Opm.

**Olsen, Frk. I. D.**, f. 23. Novbr. 99 i Nakskov. Indtr. i Tlgrv. 1. Jan. 19. Fagpr. 19—71. 1. Jan. 22 Mhp. i Stege. 1. Jan. 25 Ass. ved Ottb.

**Olsen, J. E.**, f. 4. Novbr. 90 i Kbh. Indtr. i Postv. 1. Novbr. 07. Fagpr. 11—53. 1. Maj 11 Mhp. i Birkerød. 1. Decbr. 15 P. E. i Havndal. 29. April 17 P. E. i Ballerup. 1. Jan. 20 Ass. i Kbh.

**Olsen, Frk. J. E. D.**, f. 1. Septbr. 83 i Næstved. Indtr. i Tlgrv. 3. Septbr. 00. Fagpr. 06—79. 1. Juli 02 Mhp. i Odense. 1. Juni 06 Tfist. i Odense. 1. Maj 09 Tfist. i Kbh. 1. Oktbr. 19 Ass. i Kbh. 1. Maj 26 Kontrolør af 2. Grad ved Ottb. (7.)

**Olsen, J. V.**, f. 20. Febr. 95 i Kbh. Indtr. i Tlgrv. 1. Sept. 11. Fagpr. 12—77. 1. Juni 12 Mhp. i Kbh. 1. Oktbr. 19 Ass. ved Ottb. 14. Novbr. 27 Ass. i Næstved. Postfagpr. 30—40. 1. Maj 30 Ass. i Roskilde.

**Olsen, Frk. K.**, f. 2. Novbr. 97 i Kerteminde. Indtr. i Tlgrv. 1. April 16. Fagpr. 16—63. 1. Jan. 17 Mhp. i Thisted. 1. April 22 Ass. i Tønder. 1. Juni 26 Ass. ved Ottb.

**Olsen, Frk. M.**, f. 2. Febr. 85 i Rønne. Indtr. i Tlgrv. 31. Juli 05. Fagpr. 07—65<sup>3</sup>/<sub>4</sub>. 1. Febr. 06 Mhp. i Rønne. 1. Decbr. 07 Ass. i Rønne. 1. Jan. 12 Ass. i Gdir. 11. Oktbr. 26 Ass. ved Ottb.

**Olsen, Frk. M. B.**, f. 7. Aug. 01 i Kbh. Indtr. i Postv. 1. Marts 19. 1. Maj 19 Elev i Kbh. Fagpr. 1. Del 22—79. 1. Marts 22 Aflmhp. i Kallundborg. 1. Marts 25 Afl. Ass. i Kbh. 1. Juni 30 Ass. i Tranebjerg.

**Olsen, N.**, Løjtnant, f. 24. Juli 71. Indtr. i Postv. 1. April 91. 1. Juni 01 P. E. i Skive. 1. Maj 05 B. E. i Fredericia. 31. Marts 22 Ass. ved Jbp. 2, Fredericia. 1. Septbr. 29 Kontrolør af 2. Grad ved Jbp. 2., Fredericia. (7.)

**Olsen, N. O.**, f. 2. Juni 93. Indtr. i Postv. 1. April 11. Fagpr. 14—75. 1. Novbr. 14 til 30. April 15 u. f. Nr. 1. Septbr. 15 Mhp. i Slagelse. 1. Oktbr. 18 P. E. i Skibby. Fagpr. 2. Del 21—46. 1. Juli 26 Ass. ved Jbp. 1., Kbh.

**Olsen, O. S.**, Løjtnant, f. 9. Novbr. 90 i Udesundby pr. Frederikssund. Indtr. i Postv. 1. Aug. 06. Fagpr. 10—105. 1. Maj 10 Mhp. i Frederikssund. 1. Decbr. 15 K. E. 1. Maj 16 Afl. P. E. i Kbh. 29. April 17 K. E. Fagpr. 2. Del 18—71. 1. Juni 18 G. E. 1. Septbr. 20 kst. og 1. Maj 21 Fuldmægtig i Generaldirektoratet. 1. Novbr. 21 til 30. Juni 28 Sekretær i Kommissionen for Postvæsenets Fagprøver. 1. Juli 28 Postinspektør i 3. Distr. (4.)

**Olsen, S. A.**, f. 8. Juni 02 i Roskilde. Indtr. i Tlgrv. 1. Maj

19. Fagpr. 21—83. 1. Maj 22 Mhp. i Kbh. 1. Maj 25 Ass. ved Otfb.

**Olsen, W.**, f. 17. Oktbr. 98. Landpostbud 1. Juni 19. Postbud 1. Septbr. 20. Postbudfagpr. 25—50. Fagpr. 1. Del 29—89. 1. April 29 Mhp. ved Opm. 1. April 30 Afl. Ass. i Kbh.

**Olsen, W. F.**, f. 18. Juni 87 i Næstved. Indtr. i Postv. 15. Juli 03. Fagpr. 06—60. 1. Aug. 07 Mhp. i Helsingør. 1. Juli 12 P. E. i Nykøbing F. 1. Maj 13 Afl.-P. E. i Kbh. 1. Maj 16 K. E. 1. Oktbr. 18 P. E. i Middelfart. 1. Maj 20 Ass. i Helsingør.

**Olsen, V. H.**, f. 4. Oktbr. 91. Indtr. i Postv. 1. Maj 13. 1. Maj 16 Postbud. Fagpr. for Postbudpersonalet 18—50. 1. Maj 18 Overpakmester. Fagpr. 1. Del 23—78. 1. April 23 Aflmhp. i Kbh. 1. April 24 Afl. Ass. ved Opm. Fagpr. 2. Del 27—50. 28. April 29 Afl. Ass. i Kbh.

**Olufsen, H. P.**, Løjtnant, f. 3. Oktbr. 66 i Slagelse. Indtr. i Postv. 1. Juli 90. 1. Juni 98 B. E. 1. Maj 06 Kontoreksp. ved Sjæll. Jbp. 1. April 08 Fuldmægtig af 2. Grad ved Øjbp. 1. April 17 Postkontrolør af 2. Grad. 1. Maj 17 Postkontrolør af 1. Grad i Generaldirektoratet. (6.)

**Olufsen, A. A.**, f. 17. Maj 08 i Udbynedre. Indtr. i Postv. 1. Septbr. 24. 11. Oktbr. 24 Elev i Nakskov. Fagpr. 1. Del 27—96. 1. Septbr. 27 Aflmhp. i Storehedinge. 1. Septbr. 30 Afl. Ass. i Helsingør.

**Oppermann, Frk. G. F. M.**, f. 30. Juli 97 i Sønderho. Indtr. i Tigrv. 1. Novbr. 15. Fagpr. 16—102. 1. Aug. 16 Mhp. i Kbh. 1. Novbr. 21 Ass. i Aalborg. Postfagpr. 29—40. 1. Septbr. 30 Afl. Ass. ved Otfb.

**Ostenfeld, K. J.**, f. 15. Juni 70 paa Frederiksberg. Indtr. i Postv. 13. Marts 88. 1. Novbr. 94 kst. K. E. 1. Juni 95 K. E. 1. Aug. 16 Postkontrolør af 3. Grad. 1. Oktbr. 19 Postkontrolør af 2. Grad i Kbh. 1. Aug. 20 Postkontrolør af 1. Grad i Kbh. 1. Oktbr. 28 Postmester ved Kbh. F. (4.)

**Ottesen, Fru E. M.**, f. 3. Juni 93 i Kbh. Indtr. i Tigrv. 1. Septbr. 10. Fagpr. 11—60. 1. Juni 11 Mhp. i Odense. 1. Juli 18 Ass. i Kbh. 30. April 28 Afsked. 1. Aug. 30 Ass. ved Otfb.

**Ottesen, J. O.**, f. 29. Aug. 83 i N. Alslev. Indtr. i Postv. 1. Maj 00. Fagpr. 03—74. 1. Juni 04 Mhp. i Aarup. 1. Maj 09 P. E. i Aabybro. 27. Septbr. 09 til 1. Decbr. 11 kst. Postmester i Aabybro. 1. Maj 12 P. E. i Odense. 1. Juni 26 Postkontrolør af 2. Grad i Odense. (7.)

**Ottosen, C. G.**, f. 14. Septbr. 07 i Bjerringbro. Indtr. i Postv. 1. Septbr. 24. 11. Oktbr. 24 Elev i Bjerringbro. Fagpr. 1. Del 27—63. 1. Septbr. 27 Aflmhp. i Lemvig. 1. Septbr. 30 Ass. i Vinderup.

**Ottosen, V. G.**, f. 5. Aug. 13 i Sahl. Indtr. i Post- og Tigrv. 1. Septbr. 30. 10. Novbr. 30 Elev i Randers.

**Ovesen, H. A. M. A.**, f. 10. Decbr. 02 i Esbjerg. Indtr. i Tigrv. 1. Septbr. 19. Fagpr. 21—107. 1. Septbr. 22 Mhp. i Fredericia. 1. Septbr. 25 Ass. i Fredericia.

**Pagh, H. J.**, Løjtnant, f. 4. Aug. 69 i Vejle. Indtr. i Postv. 1. April 86. 1. Juni 95 P. E. i Nyborg. 1. Septbr. 95 P. E. i Silkeborg. 1. Juni 98 B. E. 29. Juni til 3. Aug. 09 kst. Postmester i

Flauenskjold. 1. Maj 10 Førstemand v. Njbp. 1. Maj 14 Postkontrolør af 2. Grad ved Njbp. 1. Febr. 17 Fuldmægtig ved Njbp. 1. Oktbr. 19 Postkontrolør af 1. Grad ved Njbp. 1. Novbr. 21 Postinspektør ved Jbp. 2. (4.)

**Palle, N. O. A. Hansen**, f. 25. Aug. 98 i Stubbekøbing. Indtr. i Postv. 1. Oktbr. 14. Fagpr. 17—59. 1. Oktbr. 19 Mhp. i Kbh. 1. Oktbr. 20 Ass. i Nørre-Ålslev. 1. Juli 21 Afl. Ass. ved Opm. Fagpr. 2. Del 29—47. 1. Juli 29 Ass. i Saks København.

**Palne, Fru A.**, f. 28. Oktbr. 84 i Helsingør. Indtr. i Tlgrv. 18. Marts 03. Fagpr. 07—88<sup>1/2</sup>. 1. Oktbr. 04 Mhp. i Kbh. 1. Maj 07 Tfist. i Kbh. 1. Juli 10 Ass. i Gdir. 1. Juli 25 Kontrolør af 2. Grad i Gdir. (7.)

**Palnæs, Fru E. T.**, f. 6. April 05 i Præstø. Indtr. i Tlgrv. 16. Aug. 20. Fagpr. 23—91. 1. Septbr. 23 Mhp. ved Otfb. 1. Septbr. 26 Ass ved Otfb. 1. Febr. 27 Ass. i Tønder. 1. Maj 27 Ass. i Aarhus. 27. April 30 Afl. Ass. i Skanderborg.

**Paludan-Müller, H. K.**, cand. polit., f. 3. Juni 84. 1. Maj 08 Ass. i 2. Revisionsdeptm. Fagpr. 11—85. 1. Juni 09 Ass. i Gpd. 1. Oktbr. 19 Sekretær. Tj. ved C. I. S. 20. Maj 20 Postmester i Nordborg. (6.)

**Panter, C. J. H.**, f. 25. Febr. 97. Indtr. i Postv. 1. Oktbr. 13. Fagpr. 16—90. 1. Novbr. 18 Mhp. i Allingaabro. 1. Oktbr. 19 Afl. Ass. ved Opm. 1. Oktbr. 20 Ass. i Kbh. Fagpr. 2. Del 23—50. 1. Maj 26 Ass. i Giro.

**Panter, Fru K. M. M.**, f. 21 Juli 01 i Ribe. Indtr. i Postv. 1. Septbr. 18. 1. Novbr. 18 Elev i Ribe. Fagpr. 1. Del 21—63. 1. Septbr. 21 Aflmhp. ved Opm. 1. Septbr. 24 Afl. Ass. ved Opm. 1. Juni 29 Ass. ved Opm.

**Paulsen, A.**, f. 3. Juni 69 i Momtofte. Indtr. i Postv. 1. Novbr. 86. 1. Novbr. 96 P. E. i Frederikshavn. 1. Juni 00 P. E. i Næstved. 1. Maj 09 K. E.

**Paulsen, Fru E. V. M.**, f. 16. Juli 01 i Kbh. Indtr. i Tlgrv. 15. Maj 19. Fagpr. 21—85. 1. Juni 22 Mhp. ved Otfb. 1. Juni 25 Ass. ved Otfb.

**Paulsen, J.**, f. 16. Septbr. 87. Indtr. i Postv. 1. Oktbr. 05. Fagpr. 11—46. 1. Maj 11 Mhp. i Slagelse. 1. Maj 15 P. E. i Holsted. 1. Maj 16 P. E. i Hellebæk. 1. Marts 17 P. E. i Glostrup. 1. Novbr. 26 Ass. i Kbh.

**Paulsen, Frk. O.**, f. 11. Juni 91. Indtr. i Postv. 1. Marts 10. Fagpr. 13—64. 1. Maj 13 Mhp. i Helsingør. 1. Marts 17 P. E. i Hellebæk. 1. Oktbr. 20 Ass. Kbh.

**Paulsen, W. O. J.**, Løjtnant, f. 1. Septbr. 75. Indtr. i Postv. 14. Marts 93. 1. Septbr. 02 Mhp. i Kbh. 1. Juni 03 K. E. 1. Maj 06 fung. Ass. i Gpd. 1. Novbr. 07 G. E. 1. Juni 23 Postkontrolør af 2. Grad i Gpd. (7.)

**Pedersen, A.**, f. 17. Decbr. 81. Indtr. i Postv. 15. Febr. 98. 1. Septbr. 02 Mhp. i Kbh. 1. Novbr. 07 K. E. 1. Decbr. 16 G. E. 3. Decbr. 23 K. E. 1. Marts 24 Postkontrolør af 2. Grad i Kbh. 1. Juni 29 Kontrolør af 1. Grad ved Opm. 15. Septbr. 30 kst. Postmester ved Kbh. Avispostkt. (6.)

**Pedersen, Fru A. A.**, f. 28. Jan. 94 i Randers. Indtr. i Tlgrv. 1. Septbr. 10. Fagpr. 13—88. 1. Juni 13 Mhp. i Fredericia. 1. Febr. 19 Ass. ved Otfb. 24. Juni til 23. Oktbr. 26 u. f.

- Nr. 24. Oktbr. 26 Ass. ved Otfb. 1. Juli 27 Ass. ved Opm. 1. Septbr. 27 Ass. ved Otfb. 1. Novbr. 29 til 30 April 30 u. f. Nr.
- Pedersen, Frk. A. G. D.**, f. 29. Aug. 91 i Kbh. Indtr. i Tlgrv. 1. Septbr. 09. Fagpr. 10—83<sup>9</sup>/<sub>12</sub>. 1. Jan. 11 Mhp. i Esbjerg. 1. Septbr. 16 Ass. i Kbh. 1. Maj 18 Ass. i Gdir. 1. Juli 27 Ass. ved Otfb.
- Pedersen, A. I.**, f. 24. Febr. 02 i Aarup. Indtr. i Tlgrv. 16. Aug. 19. Fagpr. 21—109. 1. Septbr. 22 Mhp. i Kbh. 1. Sept. 25 Ass. ved Otfb. Postfagpr. 30—50.
- Pedersen, Fru A. M. P.**, f. 15. Novbr. 98 i Tillitze. Indtr. i Tlgrv. 1. Febr. 17. Fagpr. 17—82. 1. Novbr. 17 Mhp. ved Otfb. 1. Novbr. 23 Ass. i Stege. 1. Maj 25 Ass. ved Otfb.
- Pedersen, Frk. A. N.**, f. 14. April 97 i Nidløse. Indtr. i Tlgrv. 1. April 16. Fagpr. 16—88. 1. Jan. 17 Mhp. i Fredericia. 1. April 22 Ass. ved Otfb.
- Pedersen, A. P. E.**, f. 25. Juli 90 i Solbjerg. Indtr. i Postv. 30. Oktbr. 07. Fagpr. 11—65. 1. Maj 11 Mhp. i Maribo. 1. Aug. 15 P. E. i Aars. 29. April 17 Afl.-P. E. i Aalborg. 1. Oktbr. 18 P. E. i Vejle. 23. Maj 20 Ass. ved Jbp. 3. Fagpr. 2. Del 21—46. 1. Maj 26 Afl. Ass. i Fredericia.
- Pedersen, A. P. Lykke**, f. 20. Juli 97 i Lybv. Indtr. i Postv. 1. Oktbr. 13. Fagpr. 16—94. 1. Juni 18 Aflmhp. i Kbh. 1. Oktbr. 19 Afl. Ass. i Skive. 23. Maj 20 Ass. i Skive. Fagpr. 2. Del 25—54. 1. Oktbr. 26 Ass. ved Jbp. 1., Kbhavn.
- Pedersen, Fru B. A.**, f. 26. Oktbr. 00 i Nyborg. Indtr. i Tlgrv. 6. Febr. 17. Fagpr. 22—85. 1. Juni 23 Mhp. ved Otfb. 1. Juni 26 Ass. ved Otfb. 10. Aug. 27 Ass. ved Opm. 15. Jan. 28 Ass. ved Otfb.
- Pedersen, C. C.**, f. 15. Aug. 02 i Assens. Indtr. i Postv. 1. Septbr. 18. 1. Novbr. 18 Elev i Assens. Fagpr. 1. Del 21—67. 1. Septbr. 21 Aflmhp. ved Opm. 1. Septbr. 24 Afl. Ass. i Holbæk. 1. April 25 Afl. Ass. ved Opm. 1. Maj 26 Afl. Ass. i Kbh. 1. Oktbr. 30 Ass. i Nvsted.
- Pedersen, Frk. E. G.**, f. 12. Septbr. 01 i Svendborg. Indtr. i Tlgrv. 1. Septbr. 18. Fagpr. 19—84. 1. Maj 19 Mhp. i Kbh. 1. Septbr. 24 Ass. ved Otfb.
- Pedersen, Fru G.**, f. 11. Juni 00 i Vinderup. Indtr. i Tlgrv. 4. Jan. 16. Fagpr. 19—86. 1. Maj 19 Mhp. i Kbh. 1. Maj 22 Ass. i Aarhus.
- Pedersen, G. H.**, f. 18. April 05 i Herning. Indtr. i Tlgrv. 16. Septbr. 22. Fagpr. 26—85. 1. Maj 26 Mhp. i Kbh. 1. Novbr. 28 i Slagelse. 1. Maj 29 Afl. Ass. i Slagelse. 9. Decbr. 29 Afl. Ass. i Nykøbing Sj.
- Pedersen, H.** f. 12. Jan. 85. 1. Septbr. 08 Tegner. 1. Jan. 29 Telegrafmester af 2. Grad ved 1. Ingeniørdistr., Kbh. (7.)
- Pedersen, H. E.**, f. 2. Aug. 02 i Silkeborg. Indtr. i Tlgrv. 1. Septbr. 18. Fagpr. 19—87. 1. Maj 19 Mhp. i Kbh. 1. Sept. 24 Ass. i Silkeborg.
- Pedersen, H. E. T.**, f. 7. April 00 i Vesterby. Indtr. i Tlgrv. 1. Septbr. 18. Fagpr. 19—78. 1. Septbr. 19 Mhp. i Aarhus. 1. Septbr. 24 Ass. i Kbh. 1. Decbr. 24 Ass. i Ringkøbing.
- Pedersen, H. L. M.**, f. 21. Maj 85 i Varde. Indtr. i Postv. 1. Maj 02. Fagpr. 05—81. 1. Maj 06 Mhp. i Gedsted. 1. Juni

10 P. E. i Ringsted. 1. Aug. 10 P. E. i Esbjerg. 1. Maj 30 Kontrolør af 2. Grad i Esbjerg. (7.)

**Pedersen, H. M.**, f. 10. Juli 11 i Brædstrup. Indtr. i Post- og Tlgrv. 1. Septbr. 30. 10. Novbr. 30 Elev i Herning.

**Pedersen, J.**, f. 3. Novbr. 94 i Sejstrup. Indtr. i Postv. 1. April 11. Fagpr. 14—78. 1. Maj 14 Mhp. i Odense. 1. Oktbr. 19 Ass. i Vejen. 1. Maj 21 Afl. Ass. i Aalborg. 1. Maj 23 Afl. Ass. i Haderslev. Fagpr. 2. Del 24—47. 1. Maj 28 Ass. i Haderslev.

**Pedersen, J. C.**, f. 20. Novbr. 71 i Tyrsted pr. Horsens. Indtr. i Postv. 1. Septbr. 90. 1. Jan. 00 P. E. i Horsens. 14. April til 1. Oktbr. 06 kst. og 1. Oktbr. 06 Postmester i Barrit. 1. Oktbr. 21 Postmester i Juelsminde. (7.)

**Pedersen, J. O.**, f. 28. Juli 02 i Brædstrup. Indtr. i Tlgrv. 1. Decbr. 19. Fagpr. 22—96. 1. Decbr. 22 Mhp. i Fredericia. 1. Decbr. 25 Ass. i Fredericia.

**Pedersen, K. B.**, f. 6. Jan. 14 i Højbjerg. Indtr. i Post- og Tlgrv. 1. Septbr. 30. 10. Novbr. 30 Elev i Sønderborg.

**Pedersen, K. C.**, f. 22. Septbr. 03 i Frederiksværk. Indtr. i Tlgrv. 16. Aug. 19. Fagpr. 21—77. 1. Septbr. 22 Mhp. i Kbh. 1. Septbr. 25 Ass. ved Otfb. 22. April 30 Ass. ved Radioingtj.

**Pedersen, Frk. K. E.**, f. 15. Juni 04 i Marstal. Indtr. i Tlgrv. 16. Aug. 20. Fagpr. 23—69. 1. Septbr. 23 Mhp. i Kbh. 1. Septbr. 26 Ass. i Nakskov. 1. Oktbr. 27 Ass. i Aabenraa. 1. Maj 28 Afl. Ass. ved Opm. 15. Novbr. 28 Afl. Ass. i Helsingør.

**Pedersen, K. O. H.**, f. 11. Decbr. 03 paa Frederiksberg. Indtr. i Tlgrv. 17. Maj 20. Fagpr. 23—89. 1. Juni 23 Mhp. i Kbh. 1. Juni 26 Ass. ved Otfb.

**Pedersen, K. P. Ø.**, f. 12. Maj 01 i Ørsbjerg. Indtr. i Tlgrv. 16. Aug. 19. Fagpr. 22—66. 1. Septbr. 22 Mhp. i Kbh. 1. Septbr. 25 Ass. ved Otfb.

**Pedersen, L.**, f. 9. Maj 80 i Kbh. Indtr. i Postv. 7. Febr. 96. 1. Septbr. 02 Mhp i Kbh. 1. Maj 06 P. E. i Randers. 1. Maj 07 K. E. 1. Maj 13 G. E. 1. Oktbr. 16 Fuldmægtig i Generaldirektoratet. 1. Aug. 22 Postinspekt. ved Overpostmesterembedet. (4.)

**Pedersen, L.**, f. 5. Maj 90 i Skagen. Indtr. i Tlgrv. 10. Aug. 06. Fagpr. 10—79<sup>3</sup>/<sub>4</sub>. 1. Jan. 11 Mhp. i Fredericia. 1. Juni 15 Ass. i Fredericia.

**Pedersen, Marenus**, f. 30. April 75 i Sebber. Indtr. i Postv. 24. Aug. 92. 1. Septbr. 02 P. E. i Varde. 1. Maj 06 B. E. v. Njbp., Fredericia. Tj. ved C. I. S. 20. Maj 20 Postkontrolør af 2. Grad i Aabenraa. 1. Maj 23 Postmester i Tinglev. (6.)

**Pedersen, Frk. M. S. O.**, f. 6. Septbr. 89 i Lindholm. Indtr. i Tlgrv. 22. Maj 08. Fagpr. 10—52<sup>3</sup>/<sub>10</sub>. 1. Febr. 10 Mhp. i Kbh. 1. Oktbr. 14 Ass. i Kbh. 1. Juli 17 Ass. i Svendborg. 1. Jan. 18 Ass. ved Otfb.

**Pedersen, N. C. K. P.**, Løjtnant, f. 1. Jan. 86 i Aarhus. Indtr. i Postv. 7. Maj 02. Fagpr. 05—71. 1. Maj 06 Mhp. i Fredericia. 1. Maj 11 P. E. i Odense. 1. Maj 12 B. E. v. Njbp., Fredericia. 1. Febr. 17 B. E. i Kbh. 23 Postekspeditør i Rungsted.

**Pedersen, O. P.**, f. 18. Marts 90. Indtr. i Postv. 15. Septbr. 08. Fagpr. 12—69. 1. Maj 12 Mhp. i Aalborg. 1. Oktbr. 15



P. E. i Vamdrup. Tj. ved C. I. S. 1. Juni 20 Afl. Ass. i Haderslev. Fagpr. 2. Del 22—50. 1. Maj 23 Ass. ved Jöp. 3. Fredericia. 1. Maj 29 Afl. Ass. i Aarhus.

**Pedersen, P.**, f. 21. Oktbr. 74 i Greve pr. Taastrup. Indtr. i Postv. 10. Juni 91. 1. Maj 01 kst. K. E. 1. Juni 02 K. E. 19 Postekspeditør i Espergærde. 1. Maj 26 Postkontrolør ved Indlev. i Kbh. (7.)

**Pedersen, P. J.**, f. 23. Febr. 10 i Bredballe. Indtr. i Post- og Tlgrv. 1. Septbr. 30. 10 Novbr. 30 Elev i Varde.

**Pedersen, P. M. E. K.**, f. 27. Septbr. 86 i Egeris pr. Skive. Indtr. i Postv. 1. Maj 03. Fagpr. 06—79. 1. Maj 07 Mhp. i Holsted. 1. Novbr. 11 P. E. i Skive. 1. Oktbr. 18 B. E. i Fredericia. 24 Postekspeditør i Snekkersten. 1. Oktbr. 24 Afl. Ass. i Odense. 1. Maj 29 Kontrolør af 2. Grad i Nykøb. F. (7.)

**Pedersen, R.**, f. 3. Maj 91 i Hundslund. Indtr. i Postv. 15. Septbr. 08. Fagpr. 12—67. 1. Maj 12 Mhp. i Kbh. 1. Decbr. 16 K. E.

**Pedersen, S. A. J. D.**, f. 5. Marts 03 i Vejle. Indtr. i Tlgrv. 16. Aug. 19. Fagpr. 21—79. 1. Septbr. 22 Mhp. i Kbh. 1. Septbr. 25 Ass. ved Otfb.

**Pedersen, Frk. S. M.**, f. 18. Juni 11 i Lemvig. Indtr. i Post- og Tlgrv. 1. Septbr. 30. 10 Novbr. 30 Elev i Struer.

**Pedersen, Frk. S. M. C.**, f. 22. April 90 i Thisted. Indtr. i Tlgrv. 21. Septbr. 07. Fagpr. 10—80<sup>u</sup>/<sub>2</sub>. 1. Maj 10 Mhp. i Thisted. 1. Maj 15 Ass. i Thisted. 1. Juni 15 Ass. i Aarhus. 1. Novbr. 17 Ass. i Kbh. 1. Jan. 19 Ass. i Struer.

**Pedersen, V.**, cand. phil., f. 27. Novbr. 81 i Kbh. Indtr. i Tlgrv. 27. Juni 98. Fagpr. 01—61. 1. Febr. 99 Mhp. i Kbh. 1. Juli 03 Tfist. i Kbh. 1. Decbr. 04 Tfist. i Telegrafdir. 1. Oktbr. 12 Telegrafmester ved 4. Ingeniørdistr. 1. April 18 Ingeniørass. ved 1. Ingeniørdistr. (6.)

**Pedersen, V. K. Blondin**, f. 19. Decbr. 06 i Kbh. Indtr. i Postv. 1. Septbr. 24. 11. Oktbr. 24 Elev i Følleslev. Fagpr. 1. Del 27—72. 1. Septbr. 27 Aflmhp. i Frederiksværk. 1. Septbr. 30 Afl. Ass. ved Opm.

**Pellesson, C.**, kgl. Translatør i Engelsk, f. 6. Jan. 94 i Kbh. Indtr. i Tlgrv. 1. Septbr. 10. Fagpr. 11—90. 1. Juni 11 Mhp. i Kbh. 1. Febr. 19 Ass. ved Otfb.

**Peters, V. B.**, f. 22. Maj 02 i Ribe. Indtr. i Tlgrv. 1. Jan. 19. Fagpr. 19—88. 1. Septbr. 19 Mhp. i Aalborg. 1. Jan. 25 Ass. i Esbjerg.

**Petersen, A. A.**, f. 2. Marts 01 i Kbh. Indtr. i Tlgrv. 16. Aug. 19. Fagpr. 21—105. 1. Septbr. 22 Mhp. i Kbh. 1. Okt. 25 Ass. ved Otfb. Postfagpr. 30—39.

**Petersen, Frk. A. C. C.**, f. 29. Maj 01 i Ringkøbing. Indtr. i Tlgrv. 1. Septbr. 18. Fagpr. 19—93. 1. Maj 19 Mhp. i Kbh. 1. Septbr. 24 Ass. i Fredericia. 1. Marts 27 Ass. i Tønder. 1. Marts 28 udenf. Nr. 1. Marts 29 Ass. ved Otfb.

**Petersen, A. C. C. E. K.**, f. 27. Septbr. 75 i Korsør. Indtr. i Tlgrv. 2. Aug. 91. 1. Novbr. 92 Mhp. i Korsør. 1. Maj 99 Tfist. i Fredericia. 16. April 00 Tfist. i Kbh. 1. Juli 19 Over-

telegrafist af 2. Grad, 1. Oktbr. 19 Kontrolør af 2. Grad, 1. April 24 Kontrolør af 1. Grad ved Otfb. (6.)

**Petersen, Frk., A. E. W.,** f. 6. Marts 02 i St. Fjømbe. Indtr. i Postv. 1. Septbr. 20 i Sæby. 1. April 21 Afsked. 1. Novbr. 22 Elev i Sæby. Fagpr. 1. Del 25—67. 1. April 25 Aflmhp. i Skanderborg. 1. April 28 Afl. Ass. i Aarhus. 16. Juni 29 Afl. Ass. i Aalborg.

**Petersen, A. H.,** f. 19. Septbr. 68 i Udbyneder. Indtr. i Postv. 1. April 86. 1. Juni 95 P. E. i Holbæk. 1. Juni 98 P. E. i Viborg. 1. Septbr. 02 P. E. i Nykøbing S. 1. Juni 04 P. E. i Nyborg. 1. Oktbr. til 1. Novbr. 08 kst. Postmester i Nyborg. 1. Novbr. 08 Postmester i Ørbæk. 1. Febr. 23 Postmester i Stubbekøbing. (6.)

**Petersen, Fru A. L. K.,** f. 7. Marts 90 i Kbh. Indtr. i Tlgrv. 14. Oktbr. 07. Fagpr. 09—74 $\frac{1}{2}$ . 1. Maj 09 Mhp. i Thisted. 1. April 15 Ass. i Kolding. 1. Juni 17 Ass. i Randers. 1. Nov. 18 Ass. i Varde.

**Petersen, Fru A. M.,** f. 19. April 93 i Esbjerg. Indtr. i Tlgrv. 19. Jan. 09. Fagpr. 12—92. 1. Juni 12 Mhp. i Esbjerg. 1. Maj 18 Ass. i Esbjerg. 1. Decbr. 28 til 1. Juni 29 og 1. Febr. til 1. Aug. 30 udenf. Nr.

**Petersen, Frk. A. M. J.,** f. 3. Juli 89 i Thisted. Indtr. i Tlgrv. 1. Marts 06. Fagpr. 09—85 $\frac{1}{2}$ . 1. Maj 09 Mhp. i Fredericia. 1. Aug. 14 Ass. i Fredericia. 1. Novbr. 17 Ass. ved Otfb.

**Petersen, A. O. R.,** f. 24. Febr. 93 i Kbh. Indtr. i Tlgrv. 1. Septbr. 08. Fagpr. 10—64 $\frac{1}{2}$ . 1. Febr. 10 Mhp. i Kbh. 1. Marts 18 Ass. i Kbh. 28. Novbr. 18 Ass. i Gdir. 11. Oktbr. 26 Ass. ved Otfb.

**Petersen, C.,** f. 10. Jan. 01 i Vamdrup. Indtr. i Tlgrv. 1. Septbr. 17. Fagpr. 18—81. 1. Juni 18 Mhp. i Kbh. 1. Oktbr. 20 til 31. Marts 21 u. f. Nr. 1. April 21 Mhp. i Kbh. 1. Marts 24 Ass. ved Otfb. Postfagpr. 30—44.

**Petersen, C. A.,** f. 30. Decbr. 91 i Korsør. Indtr. i Tlgrv. 1. Septbr. 10. Fagpr. 11—74. 1. Juni 11 Mhp. i Kbh. 1. Jan. 17 Ass. i Roskilde. 1. Jan. 28 Ass. ved Otfb.

**Petersen, C. C.,** f. 22. Oktbr. 87. Indtr. i Postv. 25. Aug. 04. Fagpr. 07—70. 1. Novbr. 07 Mhp. i Odense. 1. Novbr. 12 P. E. i Korsør. 1. Maj 20 Ass. ved Jbp. 2 i Nyborg. 1. April 24 Ass. i Nyborg. 1. Juni 24 Ass. ved Jbp. 2, Nyborg. 1. Aug. 26 Afl. Ass. i Nyborg. 17. April 28 Ass. i Roskilde.

**Petersen, Frk. C. E. K.,** f. 28. Aug. 02 i Assens. Indtr. i Postv. 1. Septbr. 20 i Odense. Fagpr. 1. Del 25—57. 1. April 25 Aflmhp. i Svendborg. 1. April 28 Afl. Ass. ved Opm. 15. Septbr. 30 Afl. Ass. i Vejle.

**Petersen, Frk. E. A.,** f. 31. Decbr. 98 i Kbh. Indtr. i Tlgrv. 1. Novbr. 15. Fagpr. 16—76. 1. Aug. 16 Mhp. i Kbh. 1. Novbr. 21 Ass. ved Otfb.

**Petersen, Frk. E. B. E.,** f. 7. Jan. 00 paa Frederiksberg. Indtr. i Tlgrv. 3. April 16. Fagpr. 22—96. 1. Juni 23 Mhp. i Kbh. 1. Juni 26 Ass. ved Otfb. 21. Juni 27 Ass. ved Postgirokt. 5. Febr. 28 Ass. ved Otfb. Postfagpr. 30—49.

**Petersen, E. E.,** f. 18. Marts 79 i Kbh. Indtr. i Postv. 3. Maj 95. 1. Septbr. 02 Mhp. i Kbh. 1. Maj 06 K. E. 1. April 20 Ass.

i Generaldirekt. 1. Oktbr. 20 kst. og 1. Maj 21 Postkontrolør af 2. Grad i Generaldir. 1. Maj 24 Postkontrolør af 1. Grad i Gpd. (6.)

**Petersen, Fru E. E. O.**, f. 12. Juni 01 i Løgstør. Indtr. i Tlgrv. 1. Septbr. 17. Fagpr. 20—105. 1. Septbr. 20 Mhp. i Aarhus. 1. Jan. til 30. April 22 u. f. Nr. 1. Maj 22 Mhp. i Kalundborg. 1. Jan. 24 Ass. i Kalundborg.

**Petersen, E. M.**, f. 23. Aug. 88 paa Donsborg, Kjellerup. Indtr. i Postv. 1. Juli 06. 1. Novbr. 07 Elev i Rødkærbro. Fagpr. 10—57. 1. Maj 10 Mhp. i Kolding. 1. Maj 14 P. E. i Esbjerg. Fagpr. 2. Del 18—52.

**Petersen, Fru E. M. E.**, f. 12. Juni 98 i Horsens. Indtr. i Tlgrv. 2. Febr. 17. Fagpr. 17—84. 1. Novbr. 17 Mhp. i Horsens. 1. Marts 23 Ass. i Kbh. 1. Novbr. 23 Ass. i Aabenraa. 1. Juli 25 Ass. i Sønderborg. 16. April 26 Ass. i Horsens. 1. Juni 27 Ass. i Aabenraa.

**Petersen, Frk. G. F.**, f. 10. Febr. 94 i Marstal. Indtr. i Tlgrv. 5. Oktbr. 10. Fagpr. 13—93. 1. Juni 13 Mhp. i Nykøbing F. 1. Marts 19 Ass. i Rudkøbing.

**Petersen, Frk. H.**, f. 30. Decbr. 99 i Marstal. Indtr. i Tlgrv. 18. Juli 16. Fagpr. 19—88. 1. Maj 19 Mhp. i Kbh. 1. Aug. 22 Ass. i Kbh. 1. Maj 26 Ass. i Svendborg. Postfagpr. 29—35. 27. April 30 Afl. Ass. i Fredericia.

**Petersen, H. A.**, f. 30. Juli 04 i Fredericia. Indtr. i Tlgrv. 16. Aug. 20. Fagpr. 23—85. 1. Septbr. 23 Mhp. i Fredericia. 1. Septbr. 26 Ass. i Fredericia.

**Petersen, H. C. T.**, f. 18. Febr. 04 i Middelfart. Indtr. i Tlgrv. 17. Maj 20. Fagpr. 22—106. 1. Juni 23 Mhp. i Fredericia. 1. Juni 26 Ass. i Fredericia.

**Petersen, H. F. A.**, f. 30. Decbr. 83 i Kbh. Indtr. i Tlgrv. 1. Febr. 07 som Tegner. 1. Juli 21 Telegrafmester af 2. Grad ved 2. Ingeniørdistr. 1. Novbr. 23 Telegrafmester af 2. Grad ved 1. Ingeniørdistr. 1. Jan. 29 Telegrafmester af 1. Grad ved 2. Ingeniørdistr., Aabenraa. (6.)

**Petersen, H. J. A.**, f. 1. Jan. 03 i Helsingør. Indtr. i Tlgrv. 16. Aug. 19. Fagpr. 21—85. 1. Septbr. 22 Mhp. i Kbh. 1. Septbr. 25 Ass. i Helsingør. 1. April 28 Ass. ved Otfb. 1. Maj 30 Afl. Ass. i Fredericia T.

**Petersen, H. L. T.**, f. 25. Febr. 74 paa Frederiksberg. Indtr. i Tlgrv. 9. Marts 89. 1. Novbr. 89 Mhp. ved Otfb. 1. April 95 Ass. ved Otfb. 1. Juli 19 Overtelegrafist II ved Otfb. 1. Decbr. 24 Telegrafbestyrer ved Kbhavn Toldboden. 1. Juli 27 fg. og 1. April 28 Postmester ved Indleveringspostkontor 22. (6.)

**Petersen, H. P.**, f. 28. Decbr. 79 i Svaneke. Indtr. i Postv. 1. Oktbr. 97. 1. Septbr. 02 Mhp. i Vejen. 1. Novbr. 07 K. E. 1. Maj 08 B. E., Kbh.

**Petersen, H. W.**, f. 12. Febr. 94 i Fredericia. Indtr. i Tlgrv. 9. Decbr. 11. Fagpr. 14—78. 1. Oktbr. 14 Mhp. i Fredericia. 1. Marts 19 Ass. i Fredericia.

**Petersen, Frk. I. B. J. S.**, f. 18. Aug. 97 i Tølløse. Indtr. i Tlgrv. 1. Oktbr. 15. Fagpr. 18—93. 1. Juni 18 Mhp. i Kbh. 1. Oktbr. 21 Ass. ved Otfb.

**Petersen, J. A. L.**, f. 4. Juli 97 i Kbh. Indtr. i Postv. 1. Oktbr. 14. Fagpr. 17—94. 1. Maj 19 Mhp. i Skelskør. 1. Oktbr. 19 Afl. Ass. i Kbh. 1. Oktbr. 20 Afl. Ass. ved Opm. Fagpr. 2. Del 23—48. 1. Aug. 26 Afl. Ass. i Odense. 1. Oktbr. 29 Ass. ved Jbp. 2., Fredericia.

**Petersen, J. C.**, f. 10. Oktbr. 68 i Taulov. Indtr. i Tlgrv. 16. Jan. 83. 1. Maj 83 Mhp. i Fredericia. 1. April 92 Trist. i Odense. 1. Oktbr. 92 Tfist. i Kbh. 1. Maj 13 Overtelegrafist, 1. Oktbr. 19 Kontrolør af 1. Grad i Kbh. 1. April 21 Telegrafbestyrer i Hellerup. 1. Juli 27 fung. Kontrolør ved Otfb. 1. Novbr. 28 Utfbest. ved Otfb. (5.)

**Petersen, J. C.**, f. 12. Oktbr. 98 i Skarrild pr. Kibæk. Indtr. i Postv. 1. Oktbr. 15. 1. Novbr. 19 til 1. Maj 20 ude af Postvæsenet. 1. Maj 20 Elev i Kbh. Fagpr. 1. Del 21—62. 1. April 21 Aflmhp. ved Opm. 1. April 24 Afl. Ass. ved Opm. 1. Decbr. 29 Ass. i Kbh. Fagpr. 2. Del 30—44.

**Petersen, Frk. J. C.**, f. 26. Febr. 12 i Vejle. Indtr. i Post- og Tlgrv. 1. Septbr. 30. 10. Novbr. 30 Elev i Vejle.

**Petersen, L.**, Kaptajn i Réserven, f. 2. Oktbr. 75 i Fredericia. Indtr. i Postv. 14. Marts 93. 1. Septbr. 02 Mhp. i Kolding. 1. Juni 03 P. E. i Aalborg. 1. Maj 05 B. E. v. Njbp. 1. Febr. 12 P. E. i Fredericia. 1. Maj 14 B. E. ved Njbp., Fredericia. 1. Oktbr. 23 Postkontrolør af 2. Grad ved Jbp. 2 i Fredericia. 1. Septbr. 29 Postmester i Fredensborg. (7.)

**Petersen, L.**, f. 26. Maj 79. Indtr. i Postv. 1. Aug. 95. 1. Septbr. 02 Mhp. i Kbh. 1. Maj 06 P. E. i Marstal. 1. Maj 08 P. E. i Odense. 1. Maj 11 Afl.-P. E. i Odense. 1. Maj 14 B. E. ved Njbp., Fredericia. 1. Juni 17 Postkontrolør af 2. Grad ved Njbp. 1. Oktbr. 19 Postkontrolør af 1. Grad ved Njbp. 1. Juni 28 Postmester i Faaborg. (5.)

**Petersen, Frk. L. S. H.**, f. 7. Aug. 99 i Rygaarde. Indtr. i Tlgrv. 1. Septbr. 18. Fagpr. 19—105. 1. Maj 19 Mhp. i Kbh. 1. Septbr. 24 Ass. ved Otfb.

**Petersen, Fru M.**, f. 1. April 95 i Brorndrup. Indtr. i Tlgrv. 28. Decbr. 12. Fagpr. 15—109. 1. Novbr. 15 Mhp. i Kbh. 1. Novbr. 19 Ass. i Roskilde. 1. Jan. 20 Ass. i Kbh. 1. Jan. 21 Ass. i Roskilde. 1. Febr. 28 Ass. ved Otfb.

**Petersen, Frk. M. J.**, f. 21. Maj 89 i Kbh. Indtr. i Tlgrv. 19. Marts 07. Fagpr. 10—96. 1. Aug. 07 Mhp. i Kbh. 1. Juni 14 Ass. ved Otfb.

**Petersen, N.**, f. 16. Maj 69 i Orup pr. Fakse. Indtr. i Postv. 15. Novbr. 85. 1. Febr. 94 P. E. i Herning. 1. Juni 98 B. E. v. Øjbp. 1. Maj 13 K. E. 1. Maj 15 Postkontrolør af 2. Grad i Nyborg. 1. Oktbr. 19 Postkontrolør af 1. Grad i Nyborg. 1. Febr. 23 Postmester i Bogense. (5.)

**Petersen, O. E. A.**, f. 24. Novbr. 10 i Silkeborg. Indtr. i Post- og Tlgrv. 1. Septbr. 30. 10. Novbr. 30 Elev i Hjørring.

**Petersen, O. F. G.**, Løjtnant, f. 15. Febr. 73 i Kbh. Indtr. i Tlgrv. 29. April 89. 1. Novbr. 89 Mhp. i Kbh. 1. April 95 Tfist i Kbh. 1. Juli 16 Overtelegrafist i Svendborg. 1. Septbr. 26 Telegrafbest. i Nakskov. 1. April 28 Postmester i Frederikssund. (5.)

**Petersen, O. L. N.**, f. 12. Maj 82 i Kbh. Indtr. i Postv. 1. Maj

99. 1. Juni 03 Mhp. i Kbh. 1. Maj 08 P. E. i Nyborg. 1. Maj 09 K. E. 1. Marts 25 Postkontrolør af 2. Grad i Gdir. Girokt. 1. Decbr. 27 Kontrolør af 2. Grad i Kbh. (7.)

**Petersen, Frk. P. A.**, f. 6. Novbr. 92 i Kbh. Indtr. i Tlgrv. 1. Oktbr. 10. Fagpr. 13—78. 1. Juni 13 Mhp. i Kbh. 1. Dec. 17 Ass. i Næstved. 1. Jan. 18 Ass. i Helsingør. 1. Oktbr. 22 Ass. i Kbh. 1. Jan. 24 Ass. i Hellerup. 1. Juli 27 Ass. ved Opm. 6. Jan. Ass. ved Otfb.

**Petersen, P. B.**, f. 10. Novbr. 06 i Tinglev. Indtr. i Postv. 1. Septbr. 24. 11. Oktbr. 24 Elev i Tinglev. Fagpr. 1. Del 27—67. 1. Septbr. 27 Aflmhp. i Skive. 1. Septbr. 30 Afl. Ass. i Holstebro. 1. Oktbr. 30 Ass. i Vejen.

**Petersen, P. C.**, f. 9. Juni 02 i Kbh. Indtr. i Tlgrv. 15. Maj 19. Fagpr. 21—84. 1. Juni 22 Mhp. i Kbh. 1. Juni 25 Ass. ved Otfb. 6. Jan. 30 Ass. ved Radioingtj.

**Petersen, P. M.**, f. 4. April 93. Indtr. i Postv. 1. Oktbr. 12. Fagpr. 15—74. 1. Juni 17 Aflmhp. Kbh. 19 Ass. i Vestervig. 1. Septbr. 24. Afl. Ass. i Middelfart. Fagpr. 2. Del 25—53. 1. Novbr. 26 Afl. Ass. i Odense. 1. Novbr. 29 Ass. ved Jbp. 2., Fredericia.

**Petersen, P. R.**, R. af Dbg., f. 16. Febr. 64. Indtr. i Postv. 22. April 78. 1. Okt. 89 P. E. i Kolding. 1. Decbr. 89 B. E. I. Maj 06 Førstemand ved Øjbp. 1. Maj 14 Postkontrolør v. Øjbp., Kbh. 1. Novbr. 16 Postmester i Langaa. 1. Novbr. 21 Postmester i Køge. (5.)

**Petersen, P. Th.**, f. 20. Marts 76 i Kellerup Vestergaard. Indtr. i Postv. 1. Septbr. 93. 1. Septbr. 02 Mhp. i Fredericia. 1. Juni 04 B. E. v. Fjbp. 1. Maj 08 v. Øjbp., Kbh. 19 Postekspeditør i Vedbæk. 1. Juni 19 Postkontrolør af 2. Grad i Odense. 1. Juni 24 Postkontrolør af 1. Grad i Aalborg. (6.)

**Petersen, S. A.**, cand. polyt., f. 15. Juli 86 i Aarhus. Indtr. i Tlgrv. 1. Juli 14. 1. Novbr. 16 Ingeniørass. ved 2. Ingeniør-distr. 1. Juni 18 Ingeniør paa Hovedkontoret. 1. Oktbr. 19 Telegrafingeniør af 2. Grad i Telegrafdir. 1. Juni 20 kst. og 1. Maj 21 Telegrafingeniør af 2. Grad ved 3. Ingeniørdistr. 1. Maj 24 Telegrafingeniør af 1. Grad ved 2. Ingeniørdistr. (3.)

**Peterson, F. A.**, f. 28. Maj 72 i Kbh. Indtr. i Postv. 22. Juli 90. 1. Juni 98 kst. K. E. 1. Novbr. 98 K. E. 1. Juni 00 Overpostmesterens Kontor. 1. Maj 18 Postkontrolør af 2. Grad paa Overpostmesterens Kontor. (7.)

**Petri, S.**, f. 27. Marts 78 i Gedsted. Indtr. i Postv. 1. Aug. 97. 1. Septbr. 02 Mhp. i Grenaa. 1. Marts 07 P. E. i Jellinge. 1. Maj 09 P. E. i Randers. 22 Postekspeditør i Espergærde. 1. Juli 24 Postkontrolør af 2. Grad i Horsens. (7.)

**Petterson, J. Z. H. A.**, f. 18. April 98 i Horsens. Indtr. i Tlgrv. 1. Decbr. 19. Fagpr. 22—95. 1. Decbr. 22 Mhp. i Fredericia. 1. Decbr. 25 Ass. i Horsens. Postfagpr. 30—41.

**Philipsen, J. W. Ø.**, f. 21. Novbr. 86 i Kbh. Indtr. i Postv. 1. Juni 04. Fagpr. 07—81. 1. Novbr. 07 Mhp. i Kbh. 1. Maj 12 P. E. i Odense. 1. Oktbr. 15 K. E. 1. Maj 19 Ass. i 1. Overpostinsp., Kbh. 1. Maj 24 Fuldmægtig i 1. Overpostinsp., Kbh. 1. Juni 30 Postinspektør ved 1. Overpostinsp., Kbh. (4.)

**Philipsen, W. E.**, R. af Dbg., f. 8. Maj 71. Indtr. i Postv. 15.

Juni 91. 1. Juni 00 kst. K. E. 1. Decbr. 00 K. E. 1. Juli 03 fung. Ass. i Generaldir. 1. Novbr. 07 G. E. 1. Maj 13 Fuldmægtig i Generaldirektoratet. 1. Oktbr. 16 Ekspeditionssekretær 1. April 21 Postmester ved Nørrebro. (4.)

**Pihl, A.**, f. 15. Juli 77 i Humble. Indtr. i Postv. 15. Aug. 93. 1. Septbr. 02 Mhp. i Bogense. 1. Marts 04 B. E. i Nyborg. 1. Juni 19 Postkontrolør af 2. Grad i Randers. 1. April 23 Postkontrolør af 2. Grad i Nyborg. 1. Novbr. 28 Postmester i Asaa. (7.)

**Pilgaard, E. K.**, f. 6. Marts 90. Indtr. i Postv. 15. Septbr. 08. Fagpr. 12—84. 1. Maj 12 Mhp. i Frederiksværk. 1. Oktbr. 15 P. E. i Tranebjerg. 1. Juni 17 Afl.-P. E. i Kbh. Fagpr. 2. Del 19—39. 1. Maj 20 Ass. i Odder. 1. Maj 24 Jbp. 3, Fredericia. 27. April 30 Ass. i Skanderborg.

**Pilgaard, R. K.**, f. 7. Febr. 75 i Odder. Indtr. i Postv. 1. Juni 92. 1. Septbr. 02 P. E. i Kellerup. 1. Septbr. 04 B. E. ved Øjbp. 1. Oktbr. til 1. Novbr. 09 kst. Postmester i Mern. 1. Maj 14 P. E. i Thorshavn. 1. Juni 17 kst. og 1. Maj 18 Postmester i Thorshavn. 1. Novbr. 22 Postmester i Sæby. 1. Septbr. 27 Postmester i Lemvig. (5.)

**Pind, A.**, f. 2. Marts 11 i Halling. Indtr. i Post- og Tlgrv. 1. Septbr. 30. 10. Novbr. 30 Elev i Viborg.

**Plejl, Aage E.**, f. 17. Decbr. 94 i Egeris pr. Skive. Indtr. i Postv. 1. April 11. Fagpr. 14—95. 1. Maj 14 Mhp. i Varde. 1. Oktbr. 19 Ass. i Ribe. 1. Febr. 20 Ass. ved Njbp., Frčia. Fagpr. 2. Del 21—53. 15. Maj 21 Kontorass. ved Jbp. 3 i Aalborg. 1. Febr. 25 Ass. ved Jbp. 1., Kbh. 1. Novbr. 29 Afl. Ass. ved Opm. 1. Decbr. 29 Ass. i Kbh.

**Plesner Jacobsen, Frk. A. M. H.**, f. 17. Marts 90 i Kbh. Indtr. i Postv. 1. Marts 10. Fagpr. 13—58. 1. Maj 13 Mhp. i Lundby. 1. Maj 19 Ass. i Kbh.

**Pleyber, Fru A. E. M. H.**, f. 22. April 94 i Kbh. Indtr. i Tlgrv. 17. Aug. 10. Fagpr. 13—106. 1. Juni 13 Mhp. i Kbh. 1. Maj 19 Ass. i Kbh. 1. Jan. til 31. Decbr. 20 u. f. Nr. 1. Jan. 21 Ass. i Kbh. 1. Juli 24 Ass. i Gdir. 1. Oktbr. 24 Ass. ved Otfb.

**Poppe, T.**, Løjtnant, f. 8. April 90 i Kbh. Indtr. i Tlgrv. 13. Septbr. 07. Fagpr. 11—81. 1. Juni 11 Mhp. i Kbh. 1. Maj 15 Ass. ved Otfb.

**Porner, A. O.**, f. 12. Juni 93 i Slagelse. Indtr. i Postv. 15. Septbr. 09. Fagpr. 13—54. 1. Maj 13 Mhp. i Ribe. 1. Juli 18 P. E. i Ørsted. 25. April 20 Ass. i Kbh. Fagpr. 2. Del 24—42. 1. Maj 26 Ass. ved Jbp 1., Kbh.

**Porner, E. O.**, Løjtnant, f. 27. Juni 91 i Fredericia. Indtr. i Postv. 25. Oktbr. 07. Fagpr. 11—81. 1. Maj 11 Mhp. i N. Nebel. 1. Juli 16 P. E. i Vejen. 1. Maj 18 K. E. Fagpr. 2. Del 19—60. 1. Maj 23 Ass. i Gpd.

**Poulsen, Fru A. C. M.**, f. 8. Novbr. 96 i Vejle. Indtr. i Tlgrv. 1. Novbr. 15. Fagpr. 16—92. 1. Aug. 16 Mhp. i Fredericia. 1. Novbr. 21 Ass. i Nakskov. 26. April 31 Ass. ved Otfb.

**Poulsen, Frk. A. K. S.**, f. 11. Maj 01 i Ure. Indtr. i Tlgrv. 10. Septbr. 18. Fagpr. 20—106. 1. Oktbr. 21 Mhp. i Aarhus. 1. Oktbr. 24 Ass. ved Otfb. Postfagpr. 30—35.

**Poulsen, A. S.**, f. 29. Juni 03 i Fredericia. Indtr. i Tlgrv. 17. Maj 20. Fagpr. 22—96. 1. Juni 23 Mhp. i Odense. 1. Juni 26 Ass. i Odense.

**Poulsen, C. P. J.**, f. 20. April 88. Indtr. i Postv. 1. Oktbr. 05. Fagpr. 10—58. 1. Maj 10 Mhp. i Høng. 1. Maj 14 P. E. i Ribe. 1. Maj 15 P. E. i Vejle. 1. Oktbr. 17 P. E. i Aarhus.

**Poulsen, C. W.**, f. 24. Febr. 91 i Vejle. Indtr. i Postv. 1. April 11. Fagpr. 14—54. 1. Maj 15 Mhp. i Kbh. 1. April 18 P. E. i Koldby. 1. Jan. 19 Ass. i Nakskov. 26. April 31 Ass. i Kbh.

**Poulsen, Frk. D.**, f. 19. Febr. 97 i Nykøbing J. Indtr. i Tlgrv. 2. Febr. 17. Fagpr. 17—77. 1. Novbr. 17 Mhp. i Kbh. 1. Marts 24 Ass. ved Otfb.

**Poulsen, Frk. E. L. A.**, f. 26. Oktbr. 92 i Viborg. Indtr. i Tlgrv. 26. Febr. 10. Fagpr. 13—89. 1. Juni 13 Mhp. i Thisted. 1. April 16 til 31. Maj 17 u. f. Nr. 1. Juni 17 Mhp. i Viborg. 1. Novbr. 17 Ass. i Viborg.

**Poulsen, Fru G. J.**, f. 12. Decbr. 91 i Lyngby. Indtr. i Tlgrv. 1. Septbr. 10. Fagpr. 11—80. 1. Juni 11 Mhp. i Kbh. 1. Jan. 17 Ass. ved Otfb. Siden 1. April 21 u. f. Nr.

**Poulsen, H. C.**, f. 25. Juli 78 i Ottestrup. 11. Oktbr. 98 Reservepostbud i Kbh. 1. April 00 Postbud i Kbh. 1. April 12 Elev i Kbh. Fagpr. 13—94. 1. Maj 13 Mhp. i Hillerød. 1. Maj 15 P. E. i Vamdrup. 1. Maj 16 P. E. i Slagelse. 1. August 17 Afl.-P. E. i Odense. 27. April 19 Ass. i Kallundborg. 1. Juni 23 Postkontrolør af 2. Grad i Esbjerg. 1. Maj 27 Postmester i Koldby. (7.)

**Poulsen, H. H.**, f. 4. Febr. 87 i Fjerritslev. Indtr. i Postv. 1. Aug. 05. Fagpr. 09—45. 1. Maj 09 Mhp. i Fjerritslev. 1. Maj 14 P. E. i Randers. 1. Maj 15 P. E. i Fjerritslev. 1. Maj 20 Ass.

**Poulsen, H. T. G.**, f. 1. Juni 97 i Fredericia. Indtr. i Tlgrv. 2. Jan. 14. Fagpr. 14—95. 1. Oktbr. 14 Mhp. i Fredericia. 1. Jan. 20 Ass. i Kbh. 1. Decbr. 20 Ass. i Tønder. 1. Septbr. 22 Ass. ved Otfb. Postfagpr. 29—47.

**Poulsen, Frk. I. M.**, f. 10. Febr. 97 i Fredericia. Indtr. i Postv. i Korsør. 1. Febr. 23 Ass. i Kbh.

1. Oktbr. 13. Fagpr. 16—73. 1. Juli 19 Afl. Mhp. i Odense. 1. Oktbr. 19 Afl. Ass. i Kolding. 10. Jan. 20 Afl. Ass. i Fredericia. 1. Oktbr. 25 Ass. i Christiansfeld. Fagpr. 2. Del 26—37.

**Poulsen, J.**, R. af Dbg., f. 6. Aug. 64 i Udby. Indtr. i Postv. 1. Maj 82. 1. Oktbr. 89 P. E. i Grenaa. 1. Septbr. 93 P. E. i Frcia. 1. Marts 06 Postmester i Rude. 1. Aug. 14 Postmester i Bjergerbro. 1. Novbr. 21 Postmester i Skive. (4.)

**Poulsen, J.**, f. 30. Oktbr. 02 i Skaarup. Indtr. i Postv. 1. Marts 19. 1. Maj 19 Elev i Faaborg. Fagpr. 1. Del 22—90. 1. Marts 22 Aflmhp. i Kbh. 1. Marts 25 Afl. Ass. i Rønne. Fagpr. 2. Del 30—53. 1. Novbr. 30 Afl. Ass. i Kbh.

**Poulsen, Johannes**, kgl. Translatør i Engelsk, f. 26. Aug. 89 i Skive. Indtr. i Tlgrv. 10. Juli 05. 1. Aug. 07 Mhp. i Thisted. 1. Septbr. 14 Ass. i Kbh. 1. Novbr. 20 Ass. i Hillerød. 1. Maj 26 Telegrafbestyrer i Hillerød. 1. Septbr. 27 fung. Kontrolør i Kbh. (Otfb.). (7.)

**Poulsen, J. E. C.**, Løjtnant, f. 2. Febr. 66 i Fredericia. Indtr.

i Tlgrv. 16. Jan. 82. 1. Maj 82 Mhp. i Fredericia. 1. Juli 89 Tfist. i Kbh. 1. Juli 14 Overtelegrafist i Aarhus. 1. Juni 15 Overtelegrafist i Kbh. 1. Oktbr. 19 Kontrolør af 1. Grad i Kbh. 1. Juni 27 Undertelegrafbest. i Kbh. (5.)

**Poulsen, Frk. K.**, f. 27. Septbr. 01 i Aalborg. Indtr. i Tlgrv. 1. Decbr. 19. Fagpr. 23—92. 1. Septbr. 23 Mhp. i Kbh. 1. Septbr. 26 Ass. i Kbh. 1. Febr. 27 Ass. i Assens. 1. Oktbr. 27 Ass. i Postgirokt. 5. Febr. 28 Ass. ved Otfb.

**Poulsen, K. F. J.**, f. 5. Septbr. 94. Indtr. i Postv. 1. April 11. Fagpr. 14—52. 1. Juli 15 Mhp. i Roskilde. 1. Oktbr. 19 Ass. i Storehedinge. 1. Maj 21 Ass. i Rønnede. 1. April 22 Ass. Storehedinge.

**Poulsen, Frk. L. A.**, f. 7. Aug. 99 i Tommerup. Indtr. i Tlgrv. 2. Febr. 17. Fagpr. 17—72. 1. Novbr. 17 Mhp. i Kbh. 1. Marts 23 Ass. i Fredericia.

**Poulsen, M. A.**, f. 13. Febr. 88i Stenstrup. Indtr. i Tlgrv. 8. Oktbr. 05. Fagpr. 08—77<sup>1/2</sup>. 14. Juni 06 Mhp. i Kolding. 1. Marts 13 Tfist. i Kbh. 1. Oktbr. 19 Ass. i Kbh. 1. Maj 26 Kontrolør af 2. Grad ved Otfb. (7.)

**Poulsen, Frk. M. F. W.**, f. 1. Marts 87 i Højrup. Indtr. i Tlgrv. 10. Maj 05. Fagpr. 10—88<sup>1/4</sup>. 1. Oktbr. 07 Mhp. i Helsingør. 1. Marts 12 Ass. i Odense. 1. Juli 18 Ass. i Aarhus. 1. Novbr. 20 Ass. i Odense.

**Poulsen, P. K. S.**, f. 9. Aug. 90 i Tørring pr. Lemvig. Indtr. i Postv. 25. Oktbr. 07. Fagpr. 11—63. 1. Maj 11 Mhp. i N. Sundby. 1. Septbr. 15 P. E. i Rødby. 1. Maj 16 P. E. i Svinninge. 26. April 25 Ass. i Nykøbing Sj.

**Poulsen, P. P.**, f. 21. Marts 63 i Nordby. Indtr. i Postv. 1. Febr. 77. 1. Juni 86 kst. B. E. 28. April 87 B. E. ved Njbp. 10. Jan. 91 Postmester i Asaa. 1. Marts 13 Postmester i N. Sundby. (5.)

**Poulsen, S. V.**, f. 29. Jan. 87. Indtr. i Postv. 1. Aug. 04. Fagpr. 08—60. 1. Maj 08 Mhp. i Kbh. 1. Maj 13 K. E. 1. Juni 23 Ass. ved Jbp. 1., Kbh. 1. Juni 29 Afl. Ass. ved Opm. 30 Postekspeditør i Vedbæk.

**Poulsen, T. C.**, f. 26. Sept. 97 i Thisted. Indtr. i Postv. 1. Okt. 13. Fagpr. 16—83. 1. Aug. 18 Mhp. i Kbh. 1. Oktbr. 19 Afl. Ass. ved Opm. Fagpr. 2. Del 23—56. 1. Juni 23 Ass. i Ebeltoft.

**Poulsen, T. M.**, f. 9. Maj 90 i Odense. Indtr. i Tlgrv. 19. Marts 07. Fagpr. 10—88<sup>1/2</sup>. 1. Novbr. 07 Mhp. i Fredericia. 1. Juni 15 Tfist i Fredericia. 1. Juni 24 Kontrolør af 2. Grad ved Blaavand Radio. 1. Aug. 30 ved Radioingtj. (7.)

**Praëm, C. O. B.**, f. 21. Novbr. 63 i Hillerød. Indtr. i Tlgrv. 23 April 81. 1. Septbr. 85 RTfist i Fredericia. 1. Sept. 88 Tfist i Kbh. 21. Septbr. 92 Tfist. i Telegrafdir. 23. Oktbr. 93 Tfist. i Kbh. 1. Marts 09 Overtelegrafist i Aarhus. 1. Novbr. 15 Telegrafbest. i Silkeborg. 1. Novbr. 27 fung. Kontrolør af 1. Grad i Korsør. (6.)

**Praëm, Frk. T. K.**, f. 7. Maj 98 paa Frederiksberg. Indtr. i Tlgrv. 1. Jan. 16. Fagpr. 17—84. 1. Juni 17 Mhp. i Nykøbing F. 1. Jan. 22 Ass. i Silkeborg. 1. Juli 22 Ass. ved Otfb.

**Pryds, Fru E. F.**, f. 10. Febr. 92. Indtr. i Postv. 15. Septbr.



09. Fagpr. 13—78. 1. Maj 13 Mhp. i Nyborg. 1. Marts 17 P. E. i Tranekær. 1. Maj 17 P. E. i Svendborg. 1. Oktbr. 20 udenf. Nr. 1. Septbr. 21 Ass. i Svendborg.

**Pryds, J.**, f. 12. Maj 89. Indtr. i Postv. 1. Maj 07. Fagpr. 11—69. 1. Maj 11 Mhp. i Skelskør. 1. Maj 15 P. E. i Svendborg. Fagpr. 2. Del 21—50.

**Præst, H. C.**, f. 24. Septbr. 82 i Dragør. Indtr. i Postv. 15. Marts 99. 1. Oktbr. 02 Mhp. i Nysted. 1. Novbr. 04 i Kbh. 1. Maj 07 i Hammel. 1. Maj 08 P. E. i Nykøbing S. 1. Maj 13 P. E. i Kjøge. 1. Marts 24 Postkontrolør af 2. Grad i Næstved. 1. Juni 29 Kontrolør af 1. Grad i Næstved. (6.)

**Pump, B. C. W.**, f. 14. Marts 92 i Kiel. Indtr. i tysk Posttj. 27. Marts 08. 1. April 19 Postass. (etatsmæssig). 1. April 20 Postsekretær. 1. Juni 20 dansk Ass. i Tønder.

**Quedens, N. C. K.**, cand. polit., kgl. Translatør i Engelsk, f. 17. Oktbr. 72. 1. Maj 01 Assistent. 1. Maj 12 til 1. Oktbr. 16 kst. Fuldmægtig i Revisionen. 1. Oktbr. 16 G. E. 1. Maj til 1. Novbr. 17 kst. Postmester i Næstved. 1. Novbr. 17 Fuldmægtig i Generaldirektoratet. (6.)

**Raabye, C. M.**, f. 30. Novbr. 80 i Kbh. Indtr. i Postv. 15. Marts 99. 1. Juni 03 Mhp. i Kbh. 1. Juni 04 til 30. Juni 05 u. f. Nr. 1. Maj 08 K. E.

**Raage, Frk. A. L.**, f. 24. Jan. 00 i Kbh. Indtr. i Tlgrv. 16. Aug. 19. Fagpr. 21—100. 1. Septbr. 22 Mhp. i Kbh. 1. Sept. 25 Ass. ved Otfb. Postfagpr. 30—48. 30. Marts 30 Afl. Ass. ved Opn.

**Raahauge-Askegaard, Fru S. H.**, f. 26. Febr. 02 paa Frederiksberg. Indtr. i Tlgrv. 15. Aug. 19. Fagpr. 22—68. 1. Dec. 22 Mhp. i Kbh. 1. Decbr. 25 Ass. ved Otfb.

**Rademacher, C. C. M.**, f. 30. Juni 94 i Nyborg. Indtr. i Tlgrv. 1. Septbr. 11. Fagpr. 12—87. 1. Juni 12 Mhp. i Svendborg. 1. Juli 19 Ass. i Nyborg. 1. Decbr. 20 Ass. i Næstved. 1. Febr. 22 Ass. i Nyborg.

**Raff, H. V. E.**, Løjtnant, f. 22. Novbr. 90. Indtr. i Postv. 1. Maj 07. Fagpr. 11—61. 1. Maj 11 Mhp. i Kbh. 1. Decbr. 15 P. E. i Høng. 1. Maj 16 K. E.

**Rafn, A. L.**, cand. phil., f. 26. Juli 97 paa Frederiksberg. Indtr. i Tlgrv. 6. Juni 19. Fagpr. 20—98. 1. Juli 22 Mhp. i Kbh. 1. Juli 25 Ass. ved Otfb.

**Ramsing, A. U.**, cand. mag., Redaktør af Post- og Telegrafhaandbogen, f. 15. Maj 78 paa Frederiksberg. 1. Febr. 02 kst. Assistent. 1. Febr. 03 Ass. 1. Febr. 07 kst. Fuldmægtig. 1. Septbr. 07 Fuldmægtig i Generaldirektoratet. 1. Novbr. 17 Ekspeditionsskretær. (6.)

**Ramskou, A. M.**, f. 3. Jan. 78 i Estvad. Indtr. i Tlgrv. 19. Maj 95. Fagpr. 00—44. 1. Maj 98 Mhp. i Aalborg. 1. Juli 03 Tfist. i Kbh. 1. Oktbr. 19 Ass., 1. April 24 Kontrolør af 2. Grad ved Otfb. (7.)

**Ramskou, C. M.**, f. 20. Jan. 82 i Sædding. Indtr. i Tlgrv. 27. Maj 98. Fagpr. 01—56. 1. Septbr. 99 Mhp. i Esbjerg. 1. Decbr. 03 Tfist. i Fredericia. 1. Jan. 04 Tfist. i Nyborg. 1. Febr. 25 Kontrolør af 2. Grad i Aalborg. (7.)

**Rasborg, R. C. S.**, f. 24. Jan. 71 i Taastrup pr. Viborg. Indtr.

i Postv. 1. Maj 94. 1. Juni 01 kst. P. E. i Vejle. 1. Septbr. 02. P. E. i Holstebro. 1. Aug. 08 P. E. i Aarhus. 1. Juni 19 Bestyrer af Aarhus 1. 1. Juni 21 Postkontrolør af 2. Grad, Bestyrer af Aarhus 1. (7.)

**Rask, P. P.**, f. 26. Novbr. 63 i Holeby. Indtr. i Postv. 1. Aug. 83. 1. Oktbr. 89 P. E. i Nakskov. 1. Jan. 90 P. E. i Hillerød. 1. Juli 93 B. E. v. Øjbp. 1. Febr. 14 Postmester i N. Aaby. 1. Juli 20 Postmester i Hadsund. (6.)

**Rasmussen, A.**, f. 1. Decbr. 93 i Marstal. Indtr. i Tlgrv. 7. Jan. 10. Fagpr. 12—108. 1. Juni 12 Mhp. i Kbh. 1. Decbr. 18 Ass. i Rudkøbing.

**Rasmussen, A. C.**, f. 14. Maj 97 i Korkendrup pr. Ullerslev. Indtr. i Postv. 1. Oktbr. 13. Fagpr. 16—62. 1. Maj 19 Mhp. i Kbh. 1. Oktbr. 19 Afl. Ass. v. Opm. 1. Aug. 20 Ass. i Ullerslev. 1. Maj 23 Ass. i Høng. 1. Septbr. 26 i Næstved.

**Rasmussen, Frk. A. D.**, f. 2. Febr. 95 i Svendborg. Indtr. i Tlgrv. 1. Septbr. 13. Fagpr. 14—80. 1. Juni 14 Mhp. i Nakskov. 1. Oktbr. 19 Ass. ved Otfb.

**Rasmussen, A. K.**, f. 26. Febr. 93. Indtr. i Postv. 1. Oktbr. 10. Fagpr. 15—52. 1. Maj 18 Mhp. 1. Oktbr. 18 P. E. i Nakskov. 1. Oktbr. 19 Ass. i Kbh.

**Rasmussen, Frk. A. L. M.** f. 21. Aug. 00 i Næstved. Indtr. i Tlgrv. 1. Aug. 19. Fagpr. 22—81. 1. Decbr. 22 Mhp. i Slagelse. 1. Decbr. 25 Ass. i Slagelse. 1. Novbr. 27 Ass. i Sønderborg. 1. April 29 Afl. Ass. i Slagelse.

**Rasmussen, A. V.**, f. 30. Juni 87. Indtr. i Postv. 1. Maj 04. Fagpr. 07—51. 1. Novbr. 07 Mhp. i Nakskov. 1. Maj 13 P. E. i Middelfart. Tj. ved C. I. S. 1. Juni 20 Ass. i Haderslev. 1. Maj 28 Ass. i Odense. 1. Juli 30 Postmester i Rødding. (7.)

**Rasmussen, C.**, f. 2. Oktbr. 89 i Hjørring. Indtr. i Postv. 15. Febr. 07. Ude af Postv. fra 1. Marts til 30. Juni 08. Fagpr. 11—63. 1. Maj 11 Mhp. i Dronninglund. 1. Maj 15 P. E. i Hjørring.

**Rasmussen, C. G.**, Intendant, f. 25. Marts 87 i Tamdrup. Horsens. Indtr. i Postv. 1. Decbr. 03. Fagpr. 07—79. 1. Novbr. 07 Mhp. i Silkeborg. 1. Maj 12 P. E. i Skern. 1. Maj 16 K. E. 1. Jan. 19 B. E. i Kbh. 1. Jan. 25 Ass. i Kbh. 28 Postekspeditør i Rungsted Kyst. 1. Novbr. 29 Kontrolør af 2. Grad ved Opm. (7.)

**Rasmussen C. H. J. J.**, f. 31. Oktbr. 04 i Kbh. Indtr. i Tlgrv. 16. Aug. 20. Fagpr. 23—97. 1. Septbr. 23 Mhp. i Kbh. 1. Septbr. 26 Ass. ved Otfb. Postfagpr. 29—37. 31. Marts 29 Afl. Ass. ved Opm.

**Rasmussen, C. T. A.**, f. 4. Septbr. 87. Indtr. i Postv. 1. Decbr. 06. Fagpr. 11—64. 1. Maj 11 Mhp. i Frederiksværk. 1. Maj 15 P. E. i Fuglebjerg. 1. Maj 16 P. E. i Frederiksværk. Tj. ved C. I. S. 1. Juni 20 Ass. i Tinglev. 1. April til 1. Maj 23 kst. Postmester i Tinglev. 1. Novbr. 26 Ass. i Kallundborg.

**Rasmussen, C. V. Th.**, f. 4. Marts 62 i Kbh. Indtr. i Postv. 1. Maj 77. 29. Maj 85 K. E. 10 Postekspeditør i Rungsted. 1. Septbr. 16 Bestyrer af Indl. Kt., Kbh. 7. 1. Aug. 20 Postmester ved Kbh. 7. (6.)

**Rasmussen, E. M.**, f. 22. Aug. 90. Indtr. i Postv. 15. Febr. 07.

Fagpr. 11—90. 1. Maj 11 Mhp. i Slangerup. 1. April 16 K. E. Fagpr. 2. Del 18—45. 1. Oktbr. 20 Ass. i Gpd. 1. April 27 Ass. i Kbh. 1. Novbr. 27 Ass. ved Jbp. 1. (Kbh.)

**Rasmussen E. R. K.**, f. 24. Decbr. 90. Indtr. i Postv. 15. Septbr. 08. Fagpr. 12—70. 1. Maj Mhp. i Nyborg. 1. Jan. 16 P. E. i Ørbæk. 1. Maj 16 P. E. i Nyborg. 1. Juni 19 B. E. i Nyborg. Fagpr. 2. Del 20—60. 1. Oktbr. 23 Ass. ved Jbp. 1. i Kbh. 1. Juni 25 Ass. i Gdir.

**Rasmussen, E. W.**, f. 15. Oktbr. 03 i Nyborg. Indtr. i Tlgrv. 17. Maj 20. Fagpr. 22—81. 1. Juni 23 Mhp. i Kbh. 1. Juni 26 Ass. i Odense. 1. April 28 Afl. Ass. i Vordingborg. 1. April 29 Ass. ved Otfb. 10. Novbr. 30 Afl. Ass. i Nykøbing F.

**Rasmussen, G. E. G.**, f. 15. Juni 98 i Kbh. Indtr. i Tlgrv. 1. Septbr. 13. Fagpr. 14—68. 1. Juni 14 Mhp. i Kbh. 1. Oktbr. 19 Ass. i Kbh. 12. Novbr. 19 Ass. i Gdir. 1. April 25 Ass. i Materieldepotet. 1. Novbr. 28 Afl. Ass. ved Opm. 17. Febr. 29 Ass. ved Otfb. Postfagpr. 29—42.

**Rasmussen, Frk. G. J.**, f. 5. Juli 01 i Horsens. Indtr. i Tlgrv. 16. Aug. 19. Fagpr. 21—94. 1. Septbr. 22 Mhp. i Horsens. 1. Septbr. 25 Ass. i Horsens. 15. Novbr. 28 Afl. Ass. i Odder. Postfagpr. 30—44.

**Rasmussen, H. C.**, f. 1. Aug. 04 i Fredericia. Indtr. i Tlgrv. 16. Aug. 20. Fagpr. 23—77. 1. Septbr. 23 Mhp. i Fredericia. 1. Septbr. 26 Ass. i Fredericia. 1. Oktbr. 27 Ass. i Holstebro.

**Rasmussen, Fru H. C. S.**, f. 26. Febr. 98 i Horsens. Indtr. i Tlgrv. 1. April 16. Fagpr. 16—89. 1. Jan. 17 Mhp. i Thisted. 1. April 22 Ass. i Kbh. 1. Oktbr. 23 Ass. i Rønne. 1. April 27 Ass. ved Otfb. Postfagpr. 29—45. 31. Marts 29 Afl. Ass. ved Opm. 16. Febr. 30 Ass. ved Otfb.

**Rasmussen, H. G.**, f. 13. Febr. 13 i Bogense. Indtr. i Post- og Tlgrv. 1. Septbr. 30. 10. Novbr. 30 Elev Esbjerg.

**Rasmussen, H. J.**, f. 18. Jan. 02 i Kbh. Indtr. i Postv. 1. Septbr. 18. 1. Novbr. 18 Elev i Aarhus. Fagpr. 1. Del 21—64. 1. Septbr. 21 Aflmhp. ved Opm. 1. Septbr. 24 Afl. Ass. ved Opm. 1. Novbr. 24 Ass. i Holstebro. 1. Oktbr. 29 Ass. i Odder.

**Rasmussen, H. K.**, f. 18. April 94 i Stege. Indtr. i Tlgrv. 12. Oktbr. 11. Fagpr. 14—81. 1. Juni 14 Mhp. i Nykøbing F. 1. Maj 19 Ass. ved Otfb.

**Rasmussen, H. K.**, f. 30. Aug. 93 i Rudkøbing. Indtr. i Tlgrv. 3. Aug. 09. Fagpr. 11—68. 1. Juni 11 Mhp. i Fredericia. 1. Septbr. 18 Ass. i Gdir. 1. Maj 26 Kontrolør af 2. Grad i Gdir. 1. Juni 29 ved Otfb. (7.)

**Rasmussen, H. P. K.**, f. 10. Jan. 81 i Vester Aaby. Indtr. i Postv. 1. Aug. 97. 1. Septbr. 02 Mhp. i Svendborg. 1. Maj 07 P. E. i Svendborg. 1. Juni 19 Postkontrolør af 2. Grad i Svendborg. 1. Novbr. 25 Postkontrolør af 1. Grad i Svendborg. (6.)

**Rasmussen, J.**, f. 2. Septbr. 92. Indtr. i Postv. 1. April 11. Fagpr. 15—79. 1. Septbr. 17 Mhp. i Kbh. 1. April 19 Ass. i Kbh.

**Rasmussen, J. E.**, f. 29. Maj 92. Indtr. i Postv. 15. Septbr. 08. Fagpr. 12—49. 1. Maj 12 Mhp. i Nekstø. 1. Juni 17 P. E. i Herlufmagle. 1. Novbr. til 1. Decbr. 22 kst. Postmester i Herlufmagle. 26. April 25 Ass. i Ringkøbing.

**Rasmussen, J. P. E.**, f. 4. Novbr. 87 i Damsholte. Indtr. i Tlgrv. 17. Oktbr. 05. Fagpr. 10—84½. 1. Septbr. 07 Mhp. i Nykøbing F. 1. Decbr. 12 Ass. i Fredericia.

**Rasmussen, Frk. K. E.**, f. 12. Febr. 94 i Aalborg. Indtr. i Tlgrv. 2. Januar 14. Fagpr. 14—76. 1. Oktbr. 14 Mhp. i Kbh. 1. Marts 19 Ass. i Aalborg. 1. Marts 20 Ass. ved Otfb.

**Rasmussen, Frk. K. M.**, f. 26. Juli 93 i Middelfart. Indtr. i Tlgr. 27. Jan. 10. Fagpr. 13—105. 1. Juni 13 Mhp. i Fredericia. 1. Aug. 18 Ass. i Kbh. 1. Jan. 19 Ass. i Randers. 1. Maj 20 Ass. i Rønne. 1. April 28 Ass. i Svendborg.

**Rasmussen, Frk. K. V.**, f. 6. Marts 82 i Hobro. Indtr. i Tlgrv. 6. Novbr 00. Fagpr. 06—40. 1. Decbr. 03 Mhp. i Aalborg. 1. Aug. 06 Ass. i Aalborg. 1. Jan. 09 Ass. i Aarhus. 1. Juli til 30. Septbr. 12 u. f. Nr. 1. Oktbr. 12 Ass. i Aarhus.

**Rasmussen, K. V.**, f. 27. Maj 01 i Svinsbjerg. Indtr. i Tlgrv. 1. Jan. 19. Fagpr. 19—76. 1. Septbr. 19 Mhp. i Kbh. 1. Jan. 25 Ass. ved Otfb.

**Rasmussen, Fru L. C.**, f. 23. Jan. 01 i Randers. Indtr. i Tlgrv. 1. Marts 18. Fagpr. 22—86. 1. Decbr. 22 Mhp. i Kbh. 1. Decbr. 25 Ass. ved Otfb.

**Rasmussen, L. D. H.**, f. 11. Juli 92 i Hals. Indtr. i Tlgrv. 31. Marts 10. Fagpr. 12—79. 1. Juni 12 Mhp. i Aarhus. 1. Aug. 17 Ass. i Aarhus. 1. Jan. 20 Ass. ved Otfb.

**Rasmussen, Fru M.**, f. 26. Jan. 01 i Sædov. Indtr. i Tlgrv. 4. Septbr. 17. Fagpr. 20—103. 1. Oktbr. 20 Mhp. i Kbh. 1. Oktbr. 23 Ass. i Kbh. 1. April 24 Ass. i Nykøbing F.

**Rasmussen, Frk. M.**, f. 6. Decbr. 09 i Svendborg. Indtr. i Post- og Telegrv. 1. Septbr. 30. 10. Novbr. 30 Elev i Faaborg.

**Rasmussen, Fru M. E.**, f. 4. Marts 90 i Ønslev. Indtr. i Tlgrv. 1. Septbr. 08. Fagpr. 10—89½. 1. Febr. 10 Mhp. i Nykøbing F.; 1. Juli 12 til 30. Juni 13 u. f. Nr. 1. Juli 13 Mhp. i Fredericia. 1. Juni 15 Ass. i Fredericia.

**Rasmussen, Frk. M. M.**, f. 21. Decbr. 01. 1. April 20 Elev i Skelskør. Fagpr. 1. Del 23—68. 1. April 23 Mhp. i Ringe. 1. April 26 Afl. Ass. i Slagelse.

**Rasmussen, Frk. M. M. E.**, f. 7. April 02 i Aalborg. Indtr. i Postv. 1. Marts 19. 1. Maj 19 Elev i Brønderslev. Fagpr. 1. Del 22—78. 1. Marts 22 Aflmhp. i Aalborg. 1. Marts 25 Afl. Ass. i Graasten. 1. Maj 27 Ass. i Bjerringbro.

**Rasmussen, N. C.**, f. 14. Jan. 85 i Hesselager. Indtr. i Postv. 1. Maj 03. Fagpr. 06—60. 1. Aug. 07 Mhp. i Nykøbing S. 1. Novbr. 11 P. E. i Skelskør. 1. Maj 13 Afl.-P. E. i Aalborg. 1. Maj 16 P. E. i Nyborg. 28. April 29 Ass. i Taastrup.

**Rasmussen, O.**, Løjtnant, f. 31. Oktbr. 91. Indtr. i Postv. 15. Septbr. 08. Fagpr. 12—49. 1. Maj 12 Mhp. i Kbh. 1. Novbr. 16 P. E. i Sindal. 1. Oktbr. 22 Ass. i Kbh.

**Rasmussen, O. J. J.**, f. 12. Juli 84 paa Horsholm pr. Ørnstrup. Indtr. i Postv. 1. Jan. 03. Fagpr. 06—70. 1. Maj 07 Mhp. i Horsens. 1. Maj 11 P. E. i Brædstrup. 1. Novbr. 11 P. E. i Horsens. Tj. ved C. I. S. 1. Juni 20 Ass. i Haderslev. 26 Post- ekspeditør i Vedbæk. 1. Febr. 27 Postmester i Højer. (7.)

**Rasmussen, O. M.**, f. 6. Febr. 92 i Kellerup. Indtr. i Postv. 1. Marts 10. Fagpr. 13—94. 1. Marts 14 Mhp. i Esbjerg. 1.

Maj 17 P. E. i Vamdrup. 1. Novbr. 18 Afl.-P. E. i Aarhus. Fagpr. 2. Del 19—57. Tj. ved C. I. S. 1. Juni 20 Afl. Ass. i Haderslev. 1. Marts 22 Afl. Ass. i Fredericia. 1. Juni 23 Ass. ved Jbp. 3., Fredericia. 1. Juli 29 Afl. Ass. i Aarhus.

**Rasmussen, P.**, f. 2. Maj 91 i Magleby. Indtr. i Postv. 15. Septbr. 08. Fagpr. 12—48. 1. Maj 12 Mhp. i Rudkøbing. 1. Juni 16 P. E. i Hurup. 29. April 17 P. E. i Humble. 1. Juli 19 Ass. i Nakskov.

**Rasmussen, P. J.**, f. 22. April 68 i Rudkøbing. Indtr. i Tlgrv. 14. Maj 82. 1. Oktbr. 84 Mhp. i Odense. 1. Maj 93 Tfist i Odense. 1. Maj 95 Tfist i Kbh. 1. Juli 19 Overtegrafist i Kbh. 1. Maj 21 Kontrolør af 1. Grad ved Otfb. (6.)

**Rasmussen, P. J.**, f. 16. Febr. 74 i Kbh. Indtr. i Tlgrv. 1. Septbr. 08 som Montør. 1. Oktbr. 16 Overmontør. 1. Maj 18 Tegner. 1. Aug. 20 Telegrafmester af 2. Grad ved Stations-Ingeniørkt. 1. Maj 25 Telegrafmester af 1. Grad ved 1. Ingeniørdistr. (6.)

**Rasmussen, R.**, f. 28. Decbr. 67 i Øxendrup. Indtr. i Postv. 1. Febr. 83. 1. Oktbr. 89 kst. K. E. 1. Juli 90 K. E. 08 Postekspeditør i Espergærde. 1. Novbr. 12 Postkontrolør af 2. Grad. 1. Maj 18 Postkontrolør af 1. Grad i Kbh. 1. Novbr. 21 Postmester i Frederikssund. 1. Febr. 28 Postmester ved Kbh. 19. (5.)

**Rasmussen, R. C.**, f. 19. Novbr. 91 i Faaborg. Indtr. i Postv. 15. Septbr. 08. Fagpr. 12—87. 1. Maj 12 Mhp. i Stenstrup. 1. Decbr. 16 P. E. i Lohals. 29. April 17 P. E. i Faaborg. 1. Jan. 19 Afsked. 1. Oktbr. 19 Ass. i Otterup.

**Rasmussen, Frk. R. J.**, f. 20. Septbr. 86 i Roholte. Indtr. i Tlgrv. 2. Decbr. 02. Fagpr. 07—79<sup>5</sup>/<sub>16</sub>. 1. Juli 05 Mhp. i Helsingør. 1. Maj 07 Tfist i Svendborg. 1. Juni 12 Tfist i Kbh. 1. Oktbr. 19 Ass. i Kbh. 1. Maj 26 Kontrolør af 2. Grad ved Otfb. (7.)

**Rasmussen, R. M.**, f. 13. Juni 72 i Vester Skerninge. Indtr. i Postv. 10. Juli 89. 1. Jan. 00 P. E. i Nakskov. 1. April 04 P. E. i Svendborg. 1. Maj 11 Afl.-P. E. i Kbh. 1. Maj 12 K. E. 1. Juni 14 Overpostm. Kontor. 1. Septbr. 19 Postkontrolør af 2. Grad paa Overpm. Kontor. 1. Juli 26 Postmester i Kastrup. (7.)

**Rasmussen, R. M.**, f. 17. Febr. 75. Indtr. i Postv. 12. Jan. 93. 1. Septbr. 02 Mhp. i Nysted. 1. Oktbr. 02 P. E. i Nykøbing J. 1. Novbr. 03 P. E. i N. Alslev. 1. Maj 12 P. E. i Roskilde. 1. Maj 15 P. E. i Nykøbing F.

**Rasmussen, S.**, f. 4. April 75 i Hjørring. Indtr. i Postv. 1. Aug. 91. 1. Juni 01 P. E. i Frederikshavn. 1. Juli 01 P. E. i Vordingborg. 1. Juni 02 P. E. i Køge. 1. Juli 05 K. E. 1. Aug. 20 Postkontrolør af 2. Grad i Kbh. (7.)

**Rasmussen, S. L. N.**, f. 6. April 95 i Esbjerg. Indtr. i Tlgrv. 1. Decbr. 19. Fagpr. 20—93. 1. Aug. 22 Mhp. i Kbh. 1. Aug. 25 Ass. i Rønne. 1. Decbr. 26 Ass. ved Otfb.

**Rasmussen, Fru S. M. L.**, f. 22. Septbr. 91 i Ødis. Indtr. i Tlgrv. 1. Septbr. 10. Fagpr. 11—84. 1. Juni 11 Mhp. i Aarhus. 1. Oktbr. 16 Ass. i Kolding. 1. Maj 21 Ass. i Haderslev. 1. Juli 23 Ass. i Fredericia. 1. Juni 29 Ass. ved Aarhus T.

**Rasmussen, T.**, f. 26. Jan. 93. Indtr. i Postv. 1. Oktbr. 10.

Fagpr. 15—78. 1. Aug. 17 Mhp. i Grindsted. 1. Febr. 18 P. E. i Grindsted. 1. Oktbr. 18 P. E. i Følleslev. 1. Febr. 19 Ass. i Svaneke. 1. Maj 23 Ass. i Kbh. 1. Juni 23 Ass. i Jyderup. 21. Juni til 1. Septbr. 26 kst. Postmester i Jyderup.

**Rasmussen, Frk. V. M.**, f. 21. Novbr. 96 i Stege. Indtr. i Tlgrv. 1. Oktbr. 13. Fagpr. 16—88. 1. Aug. 16 Mhp. i Nykøbing F. 1. Novbr. 19 Ass. ved Otfb.

**Raun, K.**, f. 14. Oktbr. 03 i Skive. Indtr. i Tlgrv. 16. Aug. 20. Fagpr. 23—86. 1. Septbr. 23 Mhp. i Fredericia. 1. Sept. 26 Ass. i Fredericia.

**Ravn, H.**, f. 15. Jan. 92. Indtr. i Postv. 15. Septbr. 08. Fagpr. 12—74. 1. Maj 12 Mhp. i Birkerød. 1. Febr. 17 P. E. i Kbh. Fagpr. 2. Del 25—45.

**Ravner, J. E.**, f. 23. Juni 96 i Ravnhøj pr. Frederikshavn. Indtr. i Postv. 1. Oktbr. 13. Fagpr. 16—85. 1. Novbr. 18 Mhp. i Stege. 1. Oktbr. 19 Ass. i Stege. 1. Maj 21 Ass. i Ringsted. Fagpr. 2. Del 24—63.

**Redin, K. G.**, cand. polyt., f. 21. Marts 89 i Nyborg. Indtr. i Tlgrv. 16. Novbr. 16. 1. Juli 17 Ass. (14. Lkl.) i Teknisk Afd. 1. Juni 18 Ingeniørass. 1. Septbr. 19 Ingeniør paa Hovedkt. 1. Oktbr. 19 Telegrafingeniør af 2. Grad i Teknisk Afd. 1. Juli 28 Telegrafing. af 2. Grad ved 1. Ingeniørdistr. (4.)

**Reenberg, C. J.**, f. 12. Febr. 91 i Grurup. Indtr. i Postv. 15. Septbr. 08. Fagpr. 12—74. 1. Maj 12 Mhp. i Hurup. 1. Marts 16 P. E. i Løgstør. 30. Maj 20 Afl. Ass. i Aarhus. Fagpr. 2. Del 21—50. 1. Maj 24 Ass. ved Jbp. 1, Kbh. 27. April 30 Afl. Ass. ved Opm.

**Refstrup, Frk. K.**, f. 6. Septbr. 96 i Bækbo. Indtr. i Tlgrv. 1. April 16. Fagpr. 16—85. 1. Jan. 17 Mhp. i Kbh. 1. April 22 Ass. i Ringkøbing.

**Reimers, C. J.**, f. 15. Juni 86 i Pinneberg (Tyskland). Indtr. i tysk Posttjeneste 16. Juni 03. 17. Decbr. 04 Postass. 1. Oktbr. 18 Overpostass. Indtr. i dansk Telegraftjeneste 1. Juli 20 som fung. Ass. i Sønderborg. 1. Septbr. 22 Ass. i Sønderborg. 1. Aug. 25 Kontrolør af 2. Grad i Sønderborg. (7.)

**Reinath, E. S. C.**, f. 19. April 88. Indtr. i Postv. 7. Juli 05. Fagpr. 09—74. 1. Maj 09 Mhp. i Glostrup. 1. Maj 14 K. E. 1. Novbr. 15 Afl.-P. E. i Odense. 1. Maj 16 Afl.-P. E. i Kbh. 1. Novbr. 18 K. E. 1. Juni 19 B. E. i Kbh. 1. Juni 25 Ass. i Kbh.

**Reinhold, S. M. M.**, f. 7. Maj 70 i Jerslev, Jylland. Indtr. i Postv. 11. Aug. 86. 1. Juni 98 kst. B. E. 1. Juni 99 B. E. i Fredericia. 1. Decbr. 06 til 1. Febr. 07 konst. Postmester i Mariager. 1. Juli 20 kst. og 1. Maj 21 Postkontrolør af 2. Grad ved Jbp. 3. i Aalborg. 1. Septbr. 23 Postmester i Ullerslev. (7.)

**Relster, A.**, f. 11. Febr. 03 i Nyborg. Indtr. i Tlgrv. 16. Aug. 20. Fagpr. 23—90. 1. Septbr. 23 Mhp. i Fredericia. 1. Septbr. 26 Ass. i Fredericia.

**de Renouard, A. L. A.**, f. 28. Aug. 88. Indtr. i Postv. 1. Febr. 05. Fagpr. 08—85. 1. Maj 08 Mhp. i Holte. 1. Septbr. 13 P. E. i Herning. 1. Maj 16 K. E. 26 Postekspeditør i Skodsborg.

**Riemann, P. F.**, f. 22. Septbr. 91. Indtr. i Postv. 5. Septbr.

09. Fagpr. 13—80. 1. Novbr. 13 Mhp. i Kbh. 1. Oktbr. 16 P. E. i Koldby. 1. Novbr. 26 Ass. i Kbh. 27. April 30 Afl. Ass. i Odense.

**Riising, Frk. M. K.**, cand. phil., f. 12. Novbr. 96 i Odense. Indtr. i Tlgrv. 1. April 16. Fagpr. 16—96. 1. Jan. 17 Mhp. i Kbh. 1. Septbr. 22 Ass. ved Otfb.

**Risom, P.**, f. 24. Aug. 05 i Ringsted. Indtr. i Postv. 1. Marts 25 Elev i Brande. 1. Marts 26 i Grenaa. 27. Marts 27 i Silkeborg. Fagpr. 1. Del 27—94. 1. Marts 28 Aflmhp. i Silkeborg. 1. Maj 28 i Skanderborg. 16. Juni 29 i Aalborg. 1. Septbr. 30 i Hjørring.

**Rod, O. C. L.**, f. 3. Aug. 69 i Frederikshavn. Indtr. i Postv. 1. Septbr. 85. 1. Maj 93 P. E. i Frederikshavn. 1. Maj 13 Postkontrolør af 2. Grad i Svendborg. 1. Maj 15 Postkontrolør af 2. Grad i Frederikshavn. 1. Septbr. 21 Postmester i Løgstør. (6.)

**Rogers, A. R. A.**, f. 28. April 76 i Roskilde. Indtr. i Postv. i. Oktbr. 92. 1. Juni 02 kst. K. E. 1. Septbr. 02 P. E. i Sæby. 1. Juni 04 K. E. 1. Oktbr. 16 til 1. Oktbr. 19 kst. Postmester i Esrom. 2. Maj 19 G. E. 1. Juni 23 Postkontrolør af 2. Grad i Gpd. 1. Juni 27 Postmester i Slangerup. (6.)

**Rohde, P. T. V.**, Løjtnant, f. 25. Febr. 64 i Vesterbølle pr. Hobro. Indtr. i Postv. 21. Marts 90. 1. Juni 94 kst. K. E. 1. Juni 95 K. E. 1. Maj 17 Postkontrolør af 2. Grad. 1. Septbr. 22 Postkontrolør af 1. Grad i Kbh. (6.)

**Rokkjær, O. S. N.**, f. 17. Juli 92. Indtr. i Postv. 15. Septbr. 08. Fagpr. 12—84. 1. Maj 12 Mhp. i Kbh. 1. Aug. 17 P. E. i Fjerritslev. 1. Oktbr. 18 Afl.-P. E. i Aalborg. 1. Maj 19 Afl. Ass. i Kbh. Fagpr. 2. Del 20—50. 10. Oktbr. 20 Ass. i Aarhus. 1. Oktbr. 24 Ass. ved Jbp. 3. Struer. 1. April 27 Ass. ved Jbp. 1., Kbh. 1. Decbr. 27 Afl. Ass. i Viborg.

**Rolfsen, Frk. E. J. R.**, f. 10. Novbr. 02 i Horsens. Indtr. i Tlgrv. 16. Aug. 20. Fagpr. 23—76. 1. Septbr. 23 Mhp. ved Otfb. 1. Septbr. 26 Ass. i Hellerup. 1. Juli 27 Ass. i Fr.sund. 1. Decbr. 28 Afl. Ass. i Svendborg. 27. April 30 Afl. Ass. i Holstebro.

**Rongsted, Fru D. A.**, f. 4. Decbr. 00 i Kbh. Indtr. i Tlgrv. 10. Maj 18. Fagpr. 22—66. 1. Septbr. 22 Mhp. i Aarhus. 1. Septbr. 25 Ass. ved Otfb. 7. Juli 27 Ass. ved Postgirokt. 5. Febr. 28 Ass. ved Otfb.

**Rosbak, A. V.**, f. 24. Juni 74 i Middelfart. Indtr. i Tlgrv. 29. Novbr. 89. 1. Maj 90 Mhp. i Fredericia. 1. April 95 Tfist i Kbh. 1. Jan. 16 Overtelegrafist i Aarhus. 1. Oktbr. 19 Kontrolør af 1. Grad i Aarhus. 1. Jan. 26 Regnskabsfører i Aarhus. 1. April 28 Kontrolør af 1. Grad ved Aarhus Tlgrv. (6.)

**Rosbak, E. V.**, f. 9. Septbr. 02 paa Frberg. Indtr. i Tlgrv. 1. Septbr. 18. Fagpr. 19—111. 1. Maj 19 Mhp. ved Otfb. 1. Septbr. 24 Ass. i Haderslev. 1. April 29 Afl. Ass. i Aarhus.

**Roschow, E. V.**, f. 20. Oktbr. 94. Indtr. i Postv. 1. April 11. Fagpr. 14—73. 1. Maj 14 Mhp. i Ulfborg. 1. Oktbr. 19 Ass. i Arden. Tj. ved C. I. S. 1. Juni 20 Ass. i Vojens. 1. Novbr. 20 Ass. i Toflund. 1. Maj 22 Ass. i Tinglev. Fagpr. 2. Del

23—51. 26. April 25 Afl. Ass. i Aarhus. 1. Juli 28 Ass. ved Jbp. 2., Aalborg.

**Rosenberg, A. V. R.**, f. 21. Maj 79 i Bogense. Indtr. i Postv. 24. April 95. 1. Septbr. 02 Mhp. i Aalborg. 1. Maj 06 P. E. f N. Sundby. 1. Juni 20 Postkontrolør af 2. Grad i Randers. 1. Maj 25 Postkontrolør af 1. Grad i Hjørring. (6.)

**Rosenberg, C. E.**, f. 5. Juli 91 i Kbh. Indtr. i Tlgrv. 19. Marts 08. Fagpr. 10—53 $\frac{1}{2}$ %. 1. Jan. 11 Mhp. i Fredericia. 1. Aug. 16 Ass. i Rudkøbing. 1. Jan. 20 Ass. i Fredericia.

**Rosenkilde, P. V.**, f. 6. Juli 70 i Enslevgaard pr. Gerlev. Indtr. i Postv. 1. Novbr. 90. 1. Novbr. 99 P. E. i Roskilde. 1. Juni 01 P. E. i Grenaa. 1. Novbr. 23 Postmester i Gørlev. (7.)

**Rosenstand, D. T.**, f. 22. Decbr. 80 i Tromnæs pr. Egebjerg. Indtr. i Postv. 19. Novbr. 97. 1. Juni 03 Mhp. i Kbh. 1. Maj 07 P. E. i Haslev. 1. Septbr. 07 B. E. paa Østifternes Jb. Pkt. 1. Marts 17 Fuldmægtig ved Øjbp.. 1. April 17 Postkontrolør af 2. Grad. 1. Oktbr. 19 Postkontrolør af 1. Grad ved Jbp. 1. (6.)

**Rosenstand, N. P. H.**, f. 2. Aug. 74 i Tromnæs pr. Egebjerg. Indtr. i Postv. 21. Juni 92. 1. Maj 01 K. E. 1. Decbr. 06 B. E., Kbh. 1. Aug. 20 Postkontrolør af 2. Grad i Kbh. (7.)

**Rosenørn, P. O.**, R. af Dbg., f. 12. April 66 i Kolding. Indtr. i Postv. 1. Novbr. 89. 1. Maj 92 Assistent i Revisionen. 19. Maj til 1. Oktbr. 00 kst. Postmester i Mariager. 18. Marts til 1. Juni 03 kst. Postmester i Koldby. 14. Maj 07 Fuldmægtig og Ekspeditionssekretær. 1. Maj 12 til 1. Oktbr. 16 kst. Kontorchef. 1. April 17 Kontorchef i Generaldirektoratet. (3.)

**Ross, Fru E. K.**, f. 23. Novbr. 02 i Aalborg. Indtr. i Tlgrv. 1. Decbr. 19. Fagpr. 22—74. 1. Decbr. 22 Mhp. ved Otfb. 1. Decbr. 25 Ass. ved Otfb. 11. Juli 27 Ass. ved Postgirokt. 5. Febr. 28 Ass. ved Otfb.

**Ross, Frk. P. E. C.**, f. 25. Septbr. 03 i Stenstrup. Indtr. i Tlgrv. 1. Decbr. 19. Fagpr. 22—85. 1. Decbr. 22 Mhp. ved Otfb. 1. Decbr. 25 Ass. ved Otfb. 10. Aug. 27 Ass. ved Opri. 15. Jan. 28 Ass. ved Otfb.

**Rossdahl, M. P. C. O.**, Kaptajn. f. 15. Marts 77. Indtr. i Postv. 1. April 94. 1. Septbr. 02 Mhp. i Kbh. 1. Maj 05 P. E. i Thisted. 1. Maj 09 K. E. 1. Maj 12 B. E. ved Øjbp., Kbh. 20 Postekspeditør i Vedbæk. 1. Septbr. 20 kst. og 1. Maj 21 Postkontrolør af 2. Grad i Aarhus. 1. Juli 28 Kontrolør af 1. Grad i Kolding. (6.)

**Rothmar, R. A. N.**, Løjtnant i Reserven, f. 24. Septbr. 75. 02 Mhp. i Kbh. 1. Juni 03 K. E. 1. Septbr. til 1. Oktbr. 22 kst. Postmester ved Kbh. 12. 24 Postekspeditør i Vedbæk. 1. Maj 26 Postkontrolør ved Indlev. i Kbh. 1. Aug. 29 Postmester ved Kbh. 24. (7.)

**Roy, P. B. T.**, f. 2. Maj 76 i Middelfart. Indtr. i Tlgrv. 12. Aug. 92. 1. April 93 Mhp. i Fredericia. 1. Decbr. 98 Tfist i Fredericia. 1. Juli 19 Overtelegrafist af 2. Grad i Fredericia. 1. Juli 21 Telegrafbest. i Herning. 1. April 28 fg. Kontrolør i Herning. 1. April 30 Postmester i Storehedinge. (6.)

**Roy, P. V. le Fèvre**, f. 11. Marts 01 i Fredericia. Indtr. i Tlgrv. 1. Septbr. 17. Fagpr. 18—63. 1. Juni 18 Mhp. i Oden-



se. 1. Septbr. 23 Ass. i Herning. 15. Novbr. 28 Afl. Ass. i Skanderborg. 1. April 30 Ass. i Fredericia T.

**Roust, Frk. E. R.**, f. 30. Maj 99 i Nr. Nebel. Indtr. i Tlgrv. 15. Maj 19. Fagpr. 21—95. 1. Juni 22 Mhp. i Fredericia. 1. Juni 25 Ass. i Fredericia. 14. Novbr. 29 Ass. i Haderslev.

**Ruge, Fru E. M.**, f. 12. Decbr. 03 paa Frberg. Indtr. i Tlgrv. 1. Juni 19. Fagpr. 22—96. 1. Decbr. 22 Mhp. ved Otfb. 1. Decbr. 25 Ass. ved Otfb.

**Rugsted, Frk. H. E.**, f. 5. April 95 i Kolding. Indtr. i Tlgrv. 1. Oktbr. 14. Fagpr. 15—72. 1. Juni 15 Mhp. i Kolding. 1. Oktbr. 20 Ass. ved Otfb.

**Rugsted, V. I. G.**, f. 19. Oktbr. 04 i Kolding. Indtr. i Tlgrv. 16. Aug. 20. Fagpr. 23—82. 1. Septbr. 23 Mhp. ved Otfb. 1. Septbr. 26 Ass. ved Otfb. 4. Novbr. 30 Ass. ved Blaavand.

**Rump, Frk. T. E.**, f. 12. Septbr. 97 i Egebjerg. Indtr. i Tlgrv. 1. April 16. Fagpr. 16—88. 1. Jan. 17 Mhp. i Nakskov. 1. April 22 Ass. i Odense. Postfagpr. 29—46. 28. April 29 Afl. Ass. i Kolding. 1. Oktbr. 30 Afl. Ass. i Odense.

**Ruth, F. O.**, f. 24. Decbr. 97 i Højen. Indtr. i Postv. 1. Okt. 14. Fagpr. 17—95. 1. Aug. 19 Aflmhp. i Aalborg. 1. Oktbr. 20 Afl. Ass. i Aalborg. Fagpr. 2. Del 24—52.

**Rübner-Petersen, Frk. A.**, f. 9. Marts 91. Indtr. i Postv. 15. Septbr. 09. Fagpr. 13—81. 1. Maj 13 Mhp. i Stege. 1. Juli 17 P. E. i Kbh.

**Ryge, J. C.**, f. 7. April 72 i Nørthorup. Indtr. i Postv. 1. Maj 88. 1. Juni 99 P. E. i Odder. 1. Maj 17 Postkontrolør af 3. Grad og 1. Oktbr. 19 Postkontrolør af 2. Grad i Nakskov. Tj. ved C. I. S. 20. Maj 20 Postmester i Skærbæk. 1. Septbr. 24 Postmester i Nykøbing F. (4.)

**Ryge, P.**, f. 7. Maj 12 i Odder. Indtr. i Post- og Tlgrv. 1. Septbr. 30. 10. Novbr. 30 Elev i Maribo.

**Ryngge, Frk. I. M.**, f. 19. Aug. 00 i Bjergby. Indtr. i Tlgrv. 1. Septbr. 17. Fagpr. 18—64. 1. Juni 18 Mhp. i Nakskov. 1. Septbr. 23 Ass. ved Otfb. 1. Novbr. 28 u. f. Nr. 1. Maj 29 Ass. ved Otfb.

**Ræder, M. O.**, cand. phil., Kapt., R. af Dbg., f. 21. Jan. 74 paa Dyrehavegaard pr. Kolding. Indtr. i Postv. 5. Aug. 93. 18. Maj 99 Ass. i Gpd. 15. Juni 09 Postkontrolør af 1. Grad i Gpd. 1. Decbr. 18 til 1. Juli 19 kst. Postmester i Kallundborg. 24. Oktbr. 19 til 29. Juli 20 tilforordnet Commission Internationale de Surveillance du Plébiscite au Slesvig, som Chef for Commissionen Postdepartement. 1. Aug. 20 Postmester i Sønderborg. (4.)

**Røder, K. P. L.**, f. 30. Novbr. 88. 1. Maj 14 Postbud. Fagpr. 1. Del 21—83. 1. April 21 Mhp. i Kbh. 1. April 22 Afl. Ass. i Kbh. 1. Maj 24 Ass. i Kbh. Fagpr. 2. Del 25—57. 1. Oktbr. 29 Afl. Ass. i Kbh.

**Røjle, Fru I. B.**, f. 1. Novbr. 00 i Kærup. Indtr. i Tlgrv. 1. Febr. 17. Fagpr. 17—86. 1. Novbr. 17 Mhp. ved Otfb. 1. Febr. 23 Ass. i Odense. 1. Febr. til 30. April 25 u. f. Nr. 1. Maj 25 Ass. i Odense. 1. April 28 Ass. ved Otfb. 1. April til 30 Juni 30 udenf. Nr.

**Røjle, N. C.**, f. 18. Septbr. 02 i Viby. Indtr. i Tlgrv. 1.

Decbr. 19. Fagpr. 22—83. 1. Decbr. 22 Mhp. i Esbjerg. 1. Decbr. 25 Ass. i Odense. 1. April 28 Ass. ved Otfb.

v. Rømeling, L. S., f. 28. Septbr. 80 i Randers. Indtr. i Postv. 1. Aug. 00. Fagpr. 05—50. 1. Novbr. 07 Mhp. i Kbh. 1. Maj 72 K. E.

Rømhild, E. V., f. 4. Juni 78 i Fredericia. Indtr. i Tlgrv. 18. Aug. 94. 1. Jan. 95 Mhp. i Odense. 1. Juli 03 Tfist i Odense. 1. Maj 26 Kontrolør af 2. Grad i Odense. (7.)

Rønn, C. L., f. 21. April 02 i Harboøre. Indtr. i Tlgrv. 1. Juni 20. Fagpr. 22—97. 1. Juni 23 Mhp. ved Otfb. 1. Juni 26 Ass. ved Otfb.

Rørsted, O. K., Løjtnant, cand. phil., f. 31. Aug. 92. Indtr. i Postv. 25. Oktbr. 07. Fagpr. 11—91. 1. Maj 11 Mhp. i Haslev. 1. Aug. 13 til 31. Aug. 14 u. f. Nr. 1. Septbr. 17 K. E. 1. Oktbr. 18 Afl.-P. E. Fagpr. 2. Del 23—66. 1. Juli 24 Ass. ved 3. Overpostinsp., Aarhus. 1. Decbr. 24 Ass. i Gpd. 1. Oktbr. 27 Afl. Ass. i Aarhus. 1. Maj 28 Ass. i Aarhus.

Rørsø, S. H. R., cand. phil., f. 9. Juli 95. Indtr. i Postv. 1. Oktbr. 14. Fagpr. 17—87. 1. Juli 19 Mhp. i Kbh. 1. Oktbr. 20 Afl. Ass. ved Opm. 1. Oktbr. 23 Ass. i Lyngby. Fagpr. 2. Del 24—48. 1. Novbr. 26 Ass. i Kbh. 1. Maj 30 Ass. ved Jbp. 1, Kbh.

Rørvig, Frk. A. S., f. 22. Febr. 81 i Slagelse. Indtr. i Tlgrv. 1. April 01. 1. Juni 03 Afsked. Fagpr. 09—78½. 17. Aug. 07. prv. Mhp. 1. Febr. 08 Mhp. i Horsens. 1. Juni 09 Ass. ved Otfb.

Saaby, C., f. 16. Oktbr. 00 i Overlund. Indtr. i Tlgrv. 16. Aug. 19. Fagpr. 21—96. 1. Septbr. 22 Mhp. i Fredericia. 1. Septbr. 25 Ass. i Fredericia. 1. Jan. 27 Ass. ved Otfb.

Saaby, Frk. M. K., f. 10. April 05 i Kbh. Indtr. i Postv. 1. Septbr. 24. 11. Oktbr. 24 Elev i Kbh. Fagpr. 1. Del 27—101. 1. Septbr. 27 Aflmhp. ved Opm. 1. Septbr. 30 Afl. Ass. ved Opm.

Salling Pedersen, P., f. 27. April 81. Indtr. i Postv. 1. Jan. 01. Fagpr. 04—42. 1. Septbr. 06 Mhp. i Fredensborg. 1. Maj 10 P. E. i Varde. 1. Maj 11 P. E. i Kolding. 1. Oktbr. 17 P. E. i Aarhus. 23 Postekspeditør i Espergærde. 1. Maj 26 Postkontrolør af 2. Grad i Aarhus. Bestyrer af Aarhus 2. (7.)

Sandfuss, J. K. F. H., f. 5. Juli 89 i Kbh. Indtr. i Postv. 1. Decbr. 05. Fagpr. 10—55. 1. Maj 10 Mhp. i Skelskør. 1. Aug. 14 P. E. i Roskilde.

Sano, O., R. af Dbg., f. 21. Febr. 65 i Leirskov pr. Kolding. Indtr. i Postv. 24. Septbr. 81. 1. Juni 89 Kontorarb. 1. Oktbr. 89 K. E. 1. Septbr. 06 Postkontrolør af 2. Grad i Kbh. 1. Septbr. 12 Postkontrolør af 1. Grad i Kbh. 1. Decbr. 19 Postmester i Hellerup. (5.)

Schack, E. H., f. 29. Maj 02 i Fredericia. Indtr. i Tlgrv. 16. Aug. 19. Fagpr. 21—90. 1. Septbr. 22 Mhp. ved Otfb. 1. Septbr. 25 Ass. ved Otfb.

Schack-Steenberg, Fru H., f. 9. Jan. 97 paa Melbygaard. Indtr. i Tlgrv. 2. Jan. 14. Fagpr. 14—80. 1. Oktbr. 14 Mhp. i Fredericia. 1. Jan. 20 Ass. ved Otfb.

Schade, Frk. M. A., f. 1. Aug. 87 i Stege. Indtr. i Tlgrv.

5. Maj 05. Fagpr. 08—84<sup>1</sup>/<sub>2</sub>. 1. Septbr. 06 Mhp. i Korsør.  
1. Aug. 12 Ass. ved Otfb.

**Schafranek, H. A.**, f. 7. Oktbr. 70 i Jægerspris. Indtr. i Postv.

8. Decbr. 88. 1. Decbr. 98 P. E. i Horsens. 1. Maj 01 B. E. ved Njbp., Fredericia. 1. Decbr. 20 Postmester i Esrom. (7.)

**Scharff, F. J. T. A.**, f. 26. Oktbr. 91. Indtr. i Postv. 15. Septbr. 08. Fagpr. 12—68. 1. Maj 12 Mhp. i R. Vedby. 1. Decbr. 16 K. E. Fagpr. 2. Del 26—39. 1. Maj 29 Ass. ved Jbp. 1., Kbh.

**Scharling, F.**, Løjtnant, f. 19. Maj 70 paa Frederiksberg. Indtr. i Tlgrv. 1. Oktbr. 87. Indtr. i Postv. 1. Oktbr. 91. 1. Juli 97 P. E. i Maribo. 1. Maj 99 K. E. 2. Novbr. 18 G. E. 1. Aug. 20 Postkontrolør af 2. Grad i Gpd. (7.)

**Schelbeck, Frk. A. J.**, f. 6. April 85 i Holstebro. Indtr. i Tlgrv. 10. Marts 02. Fagpr. 07—82<sup>1</sup>/<sub>2</sub>. 1. Septbr. 05 Mhp. i Randers. 1. Maj 07 Ass. i Randers. 1. Septbr. 09 Ass. ved Otfb. 1. Juli 27 Ass. ved Opm.

**Schibsbbye, E. E.**, f. 15. Septbr. 91 i Egebjerg. Indtr. i Tlgrv. 1. Septbr. 08. Fagpr. 10—66<sup>7</sup>/<sub>30</sub>. 1. Febr. 10 Mhp. i Kbh.

1. Oktbr. 16 Ass. i Kbh. 1. Decbr. 19 Ass. ved Hofstationen.  
**Schjellerup, V. M.**, Løjtnant, R. af Dbg., f. 28. Febr. 71 i Rerslev pr. Hedehusene. Indtr. i Postv. 3. Jan. 88. 1. Juni 98 K. E. 1. Decbr. 16 Fuldmægtig af 2. Grad i Oplysningskontoret, Kbh. Tj. ved C. I. S. 20. Maj 20 Postmester i Graasten. 1. Decbr. 28 Postmester i Haslev. (5.)

**Schjødt, J. F.**, f. 14. Juli 96. Indtr. i Postv. 1. Oktbr. 14. Fagpr. 17—79. 1. Oktbr. 19 Mhp. i Saksøbing. 1. Oktbr. 20 Afl. Ass. i Saksøbing. 1. Febr. 22 Afl. Ass. ved Opm. Fagpr. 2. Del 24—36.

**Schjørring, J. V.**, f. 19. Marts 70 i Neksø. Indtr. i Postv. 1. Aug. 86. 1. Jan. 95 P. E. i Jellinge. 1. Juli 97 P. E. i Saksøbing. 1. Juni 98 P. E. i Svendborg. 1. Decbr. til 31. Decbr. 11 og 1. April til 1. Maj 13 kst. Postkontrolør i Svendborg. 14 Postkspeditør i Humlebæk. 1. Maj 17 Postmester i Gudhjem. (7.)

**Schmedes, Frk. M.**, f. 30. Aug. 89 i Østerby. Indtr. i Tlgrv. 17. Septbr. 08. Fagpr. 10—73<sup>7</sup>/<sub>4</sub>. 1. Febr. 10 Mhp. ved Otfb. 1. Septbr. 14 Ass. ved Otfb.

**Schmidt, Aa. E.**, cand. polit. & exam. jur., f. 26. April 74. 1. Aug. 99 Assistent. 24. Febr. 12 Fuldmægtig i Revisionen. (6.)

**Schmidt, A. H.**, f. 4. Septbr. 97. Indtr. i Postv. 1. Oktbr. 13. Fagpr. 16—93. 1. Aug. 18 Aflmhp. i Kbh. 1. Oktbr. 19 Afl. Ass. i Aarhus. 15. April 20 Ass. i Galten. 1. Novbr. 22 Ass. i Vejle. Fagpr. 2. Del 23—66. 1. April 29 Ass. ved 3. Overpostinsp.

**Schmidt, C.**, f. 13. Maj 88 i Vamdrup. Indtr. i Postv. 1. Sept. 05. Fagpr. 09—57. 1. Maj 09 Mhp. i Græsted. 1. Maj 14 K. E. 1. Maj 15 Afl.-P. E. i Odense. 1. Oktbr. 16 P. E. i Odense. Tj. ved C. I. S. 1. Juni 20 Ass. i Aabenraa. 1. Maj 26 Ass. ved Jbp. 2, Frcia.

**Schmidt, C. C. N. M.**, Løjtnant, f. 20. Oktbr. 82. Indtr. i Postv. 28. Aug. 02. Fagpr. 05—57. 1. Decbr. 06 Mhp. i Fredericia. 1. Maj 10 P. E. i Assens.

**Schmidt, H. P.**, f. 16. Septbr. 74 i Odense. Indtr. i Postv. 1. Juni 90. 1. Juni 00 P. E. i Odense. 15 Postekspeditør i Espergærde. 1. Oktbr. 16 Ass. i 2. Distr., Odense. 1. Aug. 20 Fuldmægtig ved 2. og 1. Septbr. 22 ved 1. Overpostinspektorat. 1. Maj 24 Postmester i Taastrup. (6.)

**Schmidt, K. M.**, f. 16. April 92 i Marstal. Indtr. i Tlgrv. 8. Aug. 07. Fagpr. 10—80<sup>3</sup>/<sub>4</sub>. 1. Maj 10 Mhp. i Frhavn. 1. Maj 17 Tfist i Thisted. 1. Maj 21 Ass. i Sønderborg. 1. Maj 25 Kontrolør af 2. Grad ved Telegrafdistr. i Aabenraa. 1. Juli 28 Kontrolør af 2. Grad i Nyborg. 1. Jan. 30 Kontrolør af 1. Grad ved 2. Overinsp. (6.)

**Schmidt, T. C. B.**, f. 25. Oktbr. 01 i Fredericia. Indtr. i Postv. 1. Septbr. 18. 1. Novbr. 18 Elev i Fredericia. Fagpr. 1. Del 21—76. 1. Septbr. 21 Aflmhp. i Fredericia. 1. Septbr. 24 Afl. Ass. ved Opm. Fagpr. 2. Del 30—48.

**Schou, Frk. E. M.**, f. 13. Juni 01 i Aalborg. Indtr. i Tlgrv. 16. Aug. 19. Fagpr. 21—98. 1. Septbr. 22 Mhp. i Aalborg. 1. Septbr. 25 Ass. i Aalborg.

**Schou, H. H.**, f. 25. Septbr. 72 i Humble. Indtr. i Postv. 16. Oktbr. 88. 1. Juni 99 P. E. i Korsør. 1. April 00 P. E. i Odense. 1. Aug. 01 B. E., Kbh. Fra 3. Novbr. 02 til 1. Jan. 03 kst. Posekspeditør i Fakse Ladeplads. 13 Postmester i Humlebæk. 1. Maj 18 Postkontrolør af 2. Grad i Kbh. (7.)

**Schou, Frk. J. H. K.**, f. 28. Oktbr. 88 i Kbh. Indtr. i Tlgrv. 18. Juni 07. Fagpr. 09—85<sup>3</sup>/<sub>4</sub>. 1. Maj 09 Mhp. i Kbh. 1. Juni til 30. Septbr. 12 u. f. Nr. 1. Oktbr. 12 Mhp. i Kbh. 1. Novbr. 13 Ass. i Kbh. 1. Novbr. 17 Ass. i Helsingør.

**Schou-Nielsen, I. P. E.**, Løjtnant, f. 15. Novbr. 70. Indtr. i Postv. 1. Febr. 89. 1. Septbr. 99 kst. K. E. 1. April 00 K. E. 1. Maj 26 Postkontrolør ved Indlev. i Kbh. 1. Marts 27 Postmester ved Kbh. 6. (6.)

**Schousen, Frk. K. J. B.**, f. 3. Aug. 90. Indtr. i Postv. 1. Marts 10. Fagpr. 13—60. 1. Febr. 14 Mhp. i Østbirk. 1. Marts 17 P. E. i Brande. 1. Jan. 26 Ass. i Skørping. 1. Septbr. til 1. Oktbr. 26 og 13. Novbr. 26 til 1. Febr. 27 kst. Postmester i Skørping.

**Schousen, Frk. M. M.**, f. 9. Decbr. 88 i Hassing pr. Hørdum. Indtr. i Postv. 15. Septbr. 08. Fagpr. 12—67. 1. Maj 12 Mhp. i Vejle. 1. Oktbr. 15 P. E. i Skanderborg. 1. Decbr. 19 Ass. i Maribo. 1. Maj 21 Ass. i Middelfart.

**Schouw, H. E. M. H.**, f. 19. Febr. 81 i Aarhus. Indtr. i Tlgrv. 8. Aug. 98. Fagpr. 01—54. 1. April 99 Mhp. i Fredericia. 1. Juli 03 Tfist i Fredericia. 1. Juni 21 Kontrolør af 2. Grad i Fredericia. (7.)

**Schrøder, A.**, f. 10. Juni 84 i Nyborg. Indtr. i Postv. 1. Septbr. 01. Fagpr. 04—55. 1. Maj 06 Mhp. i Ringkøbing. 1. Juli 09 P. E. i Silkeborg. 27 Postekspeditør i Espergærde. 1. Decbr. 29 Kontrolør af 2. Grad ved Indlev. i Aalborg. (7.)

**Schrøder, L. J.**, f. 1. April 70 i Halk. Indtr. i tysk Posttj. 12. Marts 87. 1. Juni 96 Postass. (etatsmæssig). 1. Jan. 04 Ober-Postass. 1. Juli 16 Postsekretær. 20. Maj 20 dansk Postkontrolør af 2. Grad i Haderslev. (7.)

**Schrøder, V. P.**, Løjtnant, f. 13. April 82. Indtr. i Postv. 1.

Septbr. 99. Fagpr. 03—62. 1. Juni 04 Mhp. ved Øjbp. 1. Maj 09 P. E. i Taastrup. 1. Maj 11 Afl.-P. E. i Kbh. 1. Novbr. 12 Afl.-B. E. ved Øjbp., Kbh. 1. April 17 K. E. 2. Oktbr. 23 Ass. i Gpd. 1. Novbr. 26 Postkontrolør ved Indlev. i Kbh. (7.)

**Schultz, Fru I. J.**, f. 13. Aug. 98 i Thisted. Indtr. i Tlgrv. 1. Novbr. 15. Fagpr. 16—93. 1. Aug. 16 Mhp. i Thisted. 1. Novbr. 21 Ass. ved Otfb. 1. Juni 23 Ass. i Næstved. 1. Novbr. 23 Ass. ved Otfb.

**Schultz, J.**, f. 14. Juni 86 i Fohl, Sønderjylland. Indtr. i Postv. 20. Septbr. 04. Fagpr. 07—59. 1. Jan. 08 Mhp. i Kbh. 1. Novbr. 08 i Vamdrup. 1. Maj 12 P. E. i Holstebro. 1. April 13 P. E. i N. Alslev. 1. Maj 15 P. E. i Ribe.

**Schultz, K.**, cand. med. & chir., f. 7. April 66 i Kbh. Indtr. i Postv. 13. Novbr. 93. 1. Juni 99 kst. K. E. 1. Novbr. 99 K. E. 1. Maj 10 B. E. v. Øjbp. 15 Postekspeditør i Skodsborg. 1. Novbr. 15 K. E.

**Schultz, Fru M. J. J.**, f. 12. Decbr 79 i Trudsholm. Indtr. i Tlgrv. 27. Aug. 97. Fagpr. 01—40. 1. April 99 Mhp. i Maribo. 1. Juli 03 Tfist i Kbh. 1. Oktbr. 19 Ass. i Kbh. 1. Nov. 26 Kontrolør af 2. Grad ved Otfb. (7.)

**Schultz, R. L. T.**, f. 9. Septbr. 96 i Skarrild. Indtr. i Tlgrv. 6. Jan. 13. Fagpr. 16—96. 1. Aug. 16 Mhp. i Fredericia. 1. Novbr. 19 Ass. i Fredericia. 1. Novbr. 29 til 1. Maj 30 ved St. Nordiske i Newcastle.

**Schultz-Pedersen, Fru E. H. M.**, f. 6. Novbr. 90 i Viborg. Indtr. i Tlgrv. 28. Septbr. 07. Fagpr. 10—78<sup>1/2</sup>. 1. Jan. 11 Mhp. i Thisted. 1. Decbr. 15 Ass. i Thisted. 1. Juni 17 Ass. i Kolding. 1. Oktbr. 23 Ass. ved Otfb.

**Schulz, A. M.**, f. 4. Juli 67 i Hals. Indtr. i Postv. 1. Marts 83. 1. Oktbr. 89 P. E. i Jellinge. 1. Febr. 92 P. E. i Skive. 1. Aug. 93 P. E. i Sorø. 1. Juni 95 P. E. i Viborg. 1. Juni 98 Postmester i Karby. 1. Jan. 12 Postmester i Sindal. 1. Novbr. 16 Postmester i Struer. (5.)

**Schulz, S. A.**, f. 18. Juni 04 i Odense. Indtr. i Tlgrv. 17. Maj 20. Fagpr. 22—79. 1. Juni 23 Mhp. i Kbh. 1. Juni 26 Ass. i Odense. 1. Febr. 28 Ass. i Roskilde. 15. Oktbr. 30 Afl. Ass. i Ringsted.

**Schulze, R. R. L.**, f. 18. Oktbr. 86 i Stege. Indtr. i Tlgrv. 6. Novbr. 03. Fagpr. 07—66<sup>1/3</sup>. 1. Oktbr. 05 Mhp. i Fredericia. 1. Septbr. 07 Tfist i Fredericia. 1. Novbr. 07 Tfist i Aarhus. 1. Oktbr. 19 Ass. i Aarhus. 1. Marts 26 Kontrolør af 2. Grad i Aarhus. (7.)

**Schwabe, Fru K. S. E. J.**, f. 18. Aug. 94 i Kbh. Indtr. i Tlgrv. 1. Septbr. 11. Fagpr. 12—70. 1. Juni 12 Mhp. i Næstved. 1. Septbr. 19 Ass. ved Otfb. 1. Juli 28 u. f. Nr. 1. Oktbr. 28 Ass. ved Otfb.

**Schwarz, J. C. A.**, Løjtnant, f. 21. Maj 67 i Vistofte. Indtr. i Postv. 1. Oktbr. 86. 1. Juni 93 K. E. 1. Oktbr. 02 fung. Ass. i Gpd. 1. Novbr. 07 G. E. 1. Oktbr. 16 Postkontrolør af 2. Grad i Generaldirektoratet. 1. Maj 23 Postkontrolør af 1. Grad i Gpd. (6.)

**Schwartzlose, H. J. A.**, f. 16. Oktbr. 97. Indtr. i Postv. 1. Oktbr. 14. Fagpr. 17—72. 1. Oktbr. 19 Mhp. i Nibe. 1. Oktbr.

20 Afl. Ass. i Aalborg. 15. Novbr. 20 Ass. i Mariager. 1. April 23 Afl. Ass. i Viborg. 1. April 24 Afl. Ass. i Fredericia. Fagpr. 2. Del 27—41. 1. Septbr. 29 Ass. ved Jbp. 2., Fredericia.

**Schwennesen, H. C.**, f. 20. Septbr. 02 i Tinglev. 1. Septbr. 20 Elev i Løgumkloster. Fagpr. 1. Del 23—89. 1. Septbr. 23 Aflmhp. i Skive. 1. Septbr. 26 Afl. Ass. i Ringkøbing. 15. Novbr. 26 Ass. i Roslev. 3. Marts 27 Afl. Ass. i Fredericia. 28. April 29 Afl. Ass. i Skive. Fagpr. 2. Del 29—57.

**Schwensen, J. d.**, f. 26. Febr. 93 i Palsgaard. 1. Juni 20 Telegrafbud. Fagpr. 26—103. 1. Maj 26 Mhp. ved Otfb. 1. Maj 27 Ass. ved Otfb. 1. Juli 27 Ass. ved Opm. 15. Jan. 28 Ass. ved Otfb.

**Schwensen, R. C.**, f. 20. Febr. 71. Indtr. i Postv. 11. April 86. 1. Juni 95 P. E. i Lyngby. 1. Juli 97 K. E. 1. Juni 04 fung. Assistent i Gpd. 1. Novbr. 07 G. E. 1. Oktbr. 16 Postkontrolør af . Grad i Gpd. 1. Juni 29 Kontrolør af 1. Grad i Gpd. (6.)

**Schytt, Frk. M. H. L.**, f. 20. Maj 98 i Ødis. Indtr. i Tigrv. 2. Febr. 17. Fagpr. 17—76. 1. Novbr. 17 Mhp. i Maribo. 1. Marts 23 Ass. i Kolding.

**Schädler, C. C. T.**, Løjtnant, f. 12. Juli 69 i Kbh. Indtr. i Postv. 1. Septbr. 86. 1. Juli 93 P. E. i Næstved. 1. Juni 98 K. E. 14 Postekspeditør i Sandvig. 1. Decbr. 14 kst. Postmester i Rønnede. 1. April 15 Postmester i Uldum. 1. Juli 18 Postmester i Skagen. 1. Novbr. 27 Postmester i Sæby. (6.)

**Schönheyder, J. M.**, cand. phil., f. 21. Maj 78 i Nykøbing F. Indtr. i Tigrv. 28. Febr. 98. Fagpr. 00—59. 1. Novbr. 98 Mhp. i Kbh. 1. Juli 03 Tfist i Kbh. 11. Aug. 04 Tfist i Nykøbing F. 1. Aug. 17 Telegrafmester af 1. Grad ved 1. Ingeniørdistr., Nykøbing F. (6.)

**Seiersen, Frk. E. R.**, cand. phil., f. 23. Oktbr. 92 i Kbh. Indtr. i Tigrv. 1. Septbr. 11. Fagpr. 12—97. 1. Novbr. 17 Ass. i Aarhus.

**Selmer, A. C. N.**, f. 16. Jan. 86. Indtr. i Postv. 15. Aug. 03. Fagpr. 07—60. 1. Novbr. 07 Mhp. i Kbh. 1. Maj 13 P. E. i Holsted. 1. Marts 15 K. E. Tj. ved C I. S. 1. Juni 20 Ass. i Tønder.

**Selmer, F. C.**, f. 24. Juli 87 i Thisted. Indtr. i Postv. 10. Septbr. 03. Fagpr. 06—64. 1. Maj 07 Mhp. i Gedsted. 1. Oktbr. 12 P. E. i Struer. 1. April 15 Afl.-P. E. 1. Aug. 17 P. E. i Slagelse. Tj. ved C. I. S. 1. Juni 20 Ass. i Sønderborg. 1. Novbr. 20 Ass. i Slagelse.

**Sennels, Frk. D.**, f. 9. Oktb. 94 i Hobro. Indtr. i Tigrv. 18. Oktbr. 10. Fagpr. 13—83. 1. Juni 13 Mhp. i Thisted. 1. Decbr. 17 til 31. Maj 18 u. f. Nr. 1. Juni 18 Mhp. i Svendborg. 1. Oktbr. 19 Ass. i Hobro.

**Sestoft, C. J. P. O.**, f. 16. Septbr. 97 i Ødsted, Vejle. Indtr. i Postv. 1. Marts 17 i Grindsted. Fagpr. 1. Del 20—93. 1. Marts 20 Aflmhp. i Grindsted. 1. Marts 23 Ass. i Ulfborg. 1. Oktbr. 24 Ass. i Vejen. Fagpr. 2. Del 27—53.

**Sestoft, Fru M.**, f. 18. Marts 01 i Sønderø. Indtr. i Postv. 1. Marts 17 i Aarup. Fagpr. 1. Del 20—84. 1. Marts 20 Aflmhp. i Maribo. 1. Marts 23 Ass. i Vejen.

**Sick, J. L.**, f. 9. Aug. 86 i Fredericia. Indtr. i Tlgrv. 16. Septbr. 01. Fagpr. 06—77. 1. Febr. 03 Mhp. i Fredericia. 1. Juni 06 Tfist i Fredericia. 1. Aug. 21 Kontrolør af 2. Grad i Nakskov. 1. Maj 26 Kontrolør af 1. Grad i Nykøbing F. (6.)

**Siim, O. S. N. E.**, Løjtnant, f. 6. Juni 70. Indtr. i Postv. 1. Aug. 87. 1. Juni 96 kst. K. E. 1. Juli 97 K. E. 1. Juli 24 Postmester ved Kbh. 15. (6.)

**Sillasen, Fru M.**, f. 4. Septbr. 01 i Lydum. Indtr. i Tlgrv. 1. Decbr. 19. Fagpr. 22—85. 1. Decbr. 22 Mhp. i Varde. 1. Decbr. 25 Ass. i Esbjerg. 1. Maj 28 Ass. i Tønder. 1. Septbr. 28 Ass. i Esbjerg.

**Simesen, Frk. T. H.**, f. 20. Febr. 02 i Thorshavn. Indtr. i Tlgrv. 18. Oktbr. 18. Fagpr. 20—86. 1. Novbr. 21 Mhp. i Sønderborg. 1. Novbr. 24 Ass. i Sønderborg. 10. Decbr. 28 Afl. Ass. i Grenaa. 1. Novbr. 29 Ass. ved Otfb.

**Simoni, Frk. S. F.**, f. 8. Oktbr. 98 i Aalborg. Indtr. i Tlgrv. 1. Septbr. 16. Fagpr. 17—67. 1. Juni 17 Mhp. i Nakskov. 1. Septbr. 22 Ass. ved Otfb. 1. April 24 Ass. i Aalborg.

**Simonsen, Fru E.**, f. 7. Juli 94 i Randers. Indtr. i Tlgrv. 1. Novbr. 10. Fagpr. 13—75. 1. Juni 13 Mhp. i Horsens. 1. Aug. 19 Ass. i Randers.

**Simonsen, Frk. E. M.**, f. 3. Maj 98 i Højrup. Indtr. i Tlgrv. 9. Septbr. 14. Fagpr. 16—80. 1. Aug. 16 Mhp. i Nakskov. 1. Oktbr. 20 Ass. i Svendborg. 1. Novbr. 25 Ass. ved Otfb.

**Simonsen, Frk. H.**, f. 3. Juli 91 i Vejle. Indtr. i Tlgrv. 1. Septbr. 10. Fagpr. 11—75. 1. Juni 11 Mhp. i Vejle. 1. Aug. 16 Ass. i Vejle.

**Sindal, Fru K. A.**, f. 26. Septbr. 92 i Odense. Indtr. i Postv. 1. April 11. Fagpr. 14—52. 1. Marts 16 Mhp. i Kbh. 1. Juli 19 Ass. i Kbh. 1. Septbr. 28 Ass. i Girokt.

**Skaarup, G.**, f. 4. Novbr. 98. Indtr. i Postv. 1. Oktbr. 15. Fagpr. 19—83. 1. Oktbr. 19 Mhp. i Randers. 1. Oktbr. 21 Ass. i Fjerritslev. Fagpr. 2. Del 26—41.

**Skaarup, Frk. K. A. M.**, f. 27. Jan. 00 i Kristiania. Indtr. i Tlgrv. 1. Septbr. 17. Fagpr. 18—63. 1. Juni 18 Mhp. i Nykøbing F. 1. Septbr. 23 Ass. i Nykøbing F. Postfagpr. 30—42.

**Skaarup, K. H.**, f. 5. Oktbr. 92. Indtr. i Postv. 15. Septbr. 08. Fagpr. 12—55. 1. Maj 12 Mhp. i Skive. 1. Novbr. 17 P. E. i Hurup. 1. April 20 Ass. i Thisted.

**Skak, Fru B. L.**, f. 8. Septbr. 96 i Randers. Indtr. i Tlgrv. 4. Jan. 15. Fagpr. 18—111. 1. Oktbr. 18 Mhp. i Aarhus. 1. Oktbr. 21 Ass. i Aarhus.

**Skancke, Fru P. H.**, f. 1. Marts 97 i Roskilde. Indtr. i Tlgrv. 7. April 14. Fagpr. 16—81. 1. Aug. 16 Mhp. ved Otfb. 1. Maj 20 Ass. ved Otfb.

**Skibbyholm, Frk. E. I. C.**, f. 27. Septbr. 01. Indtr. i Postv. 1. Maj 19 som Kontorist. 1. Jan. 24 Elev i Kbh. Fagpr. 1. Del 25—83. 1. April 25 Aflmhp. i Dragør. 1. April 28 Afl. Ass. i Maribo. 1. Novbr. 28 Afl. Ass. ved Opm.

**Skibbyholm, K. S.**, kgl. Translatør i Fransk, f. 18. Okt. 99. Indtr. i Postv. 1. Oktbr. 15. Fagpr. 19—92. 1. Oktbr. 19 Aflmhp. ved Opm. 1. Oktbr. 21 Afl. Ass. ved Opm. 1. Maj til 1. Nov. 24 udenf. Nr. Fagpr. 2. Del 30—57.

**Skotte Hansen, M. V.**, f. 1. Marts 88 i Kalø Skole, Saksøbing. Indtr. i Postv. 26 Novbr. 05. Fagpr. 10—81. 1. Maj 10 Mhp. i Tranebjerg. 1. Maj 14 K. E. 1. April 20 Ass. i Generaldir. 1924—28 Formand for Dansk Postforening. 29 Postekspeditør i Snekkersten. 1. Oktbr. 29 Kontrolør af 2. Grad paa Opm. Konotr. 1. Septbr. 30 Kontrolør af 1. Grad ved Jbp. 1, Kbh. (6.)

**Skovgaard, B. C.**, f. 11. Maj 04 i Fredericia. Indtr. i Tlgrv. 16. Aug. 20. Fagpr. 23—74. 1. Septbr. 23 Mhp. i Fredericia. 1. Septbr. 26 Ass. i Fredericia. 1. Oktbr. 27 Ass. ved 3. I. D. 1. Juli 28 Ass. i Aabenraa. 1. Decbr. 28 Afl. Ass. i Frcia. T.

**Slivsgaard, P.** f. 14. Juli 84 i Bramminge. Indtr. i Postv. 18. Juli 99. 1. Juni 03 Mhp. i Varde. 1. Maj 08 B. E. v. Njbp., Fredericia. 1. Marts 17 til 1. Maj 17 kst. Postmester i Tarm. 1. Aug. 20 kst. og 1. Maj 21 Postkontrolør af 1. Grad ved Jbp. 3, Aalborg. 1. Febr. 25 ved Jbp. 2, Frcia. 1. Juni 26 ved Jbp. 1, Kbh. (6.)

**Sløk, C. A. J.**, f. 6. Marts 68 i Lemvig. Indtr. i Postv. 1. Juli 84. 1. Juni 91 P. E. i Maribo. 1. Juni 95 P. E. i Lemvig. 1. Juli 06 Postmester i Rønnede. 1. Decbr. 14 Postkontrolør af 2. Grad i Viborg. 1. Oktbr. 19 Postkontrolør af 1. Grad i Viborg. Tj. ved C. I. S. 20. Maj 20 Postmester i Røde Kro. 1. Aug. 25 Postmester i Klampenborg. (6.)

**Smith, A. P. A.**, R. af Dbg., f. 8. Oktbr. 64 i Kbh. Indtr. i Postv. 1. Maj 80. 1. Jan. 87 kst. K. E. 26. Maj 87 K. E. 18. Decbr. 02 Postkontrolør af 2. Grad. 18. Novbr. 09 Postkontrolør af 1. Grad i Kbh. 1. Maj 18 Postmester ved Kbh. Toldpostkontor. (4.)

**Smith, H. P. G.**, f. 16. Juni 87. Indtr. i Postv. 30. Juli 04. Fagpr. 07—73. 1. Novbr. 07 Mhp. i Fredericia. 1. Juli 12 P. E. i Korsør. 1. Oktbr. 17 P. E. i Frederikshavn. 1. Oktbr. 26 Ass. i Kbh.

**Smith, S. C. G.**, f. 13. Aug. 81 i Vejle. Indtr. i Postv. 16. Juli 98. 1. Septbr. 02 Mhp. i Rønne. 1. Novbr. 07 K. E. 1. Marts 08 B. E., Kbh. 1. Maj 26 Postkontrolør af 2. Grad i Kbh. (7.)

**Solgaard, Fru O. M.**, f. 26. Decbr. 97 i Kolding. Indtr. i Tlgrv. 4. Juli 16. Fagpr. 19—80. 1. Maj 19 Mhp. ved Otfb. 1. Septbr. 21 i Fredericia. Siden 1. Juli 22 u. f. Nr.

**Sorterup, Frk. I.**, f. 2. Marts 11 i København. Indtr. i Post- og Tlgrv. 1. Septbr. 30. 10. Novbr. 30 Elev ved Opm.

**Sortsø, N. G.**, f. 25. Septbr. 97 i Gunslevmagle. 1. Aug. 20 Telegrafbud. Fagpr. 26—85. 1. Maj 26 Mhp. ved Otfb. 1. Maj 27 Ass. ved Otfb. Postfagpr. 29—34.

**Spangsberg-Poulsen, A.**, f. 4. Novbr. 89 i Halling, Randers. Indtr. i Postv. 1. Septbr. 04. Fagpr. 08—86. 1. Maj 08 Mhp. i Brørup. 1. Decbr. 14 K. E. Fagpr. 2. Del 22—56. 1. Maj 25 Ass. ved Jbp. 1, Kbh. 1. Septbr. 30 Kontrolør af 2. Grad i Kbh. (7.)

**Spelling, Fru P. M.**, f. 11. Decbr. 96 i Aarhus. Indtr. i Tlgrv. 1. Oktbr. 14. Fagpr. 15—82. 1. Juni 15 Mhp. i Aarhus. 1. Oktbr. 20 Ass. ved Otfb. 1. Septbr. 22 Ass. i Odense. 1. Maj 25 Ass. ved Otfb. 1. Jan. 29 Ass. ved Aarhus T.

**Sporring, Fru J. C.**, f. 21. Decbr. 83 i Ærøskøbing. Indtr. i Tlgrv. 4. Septbr. 00. Fagpr. 06—87. 1. Decbr. 02 Mhp. i



- Frhavn. 1. Juni 06 Ass. i Frhavn. 1. Novbr. 19 Ass. i Thisted.  
1. Maj til 31. Oktbr. 21 u. f. Nr. 1. Novbr. 21 Ass. i Thisted.
- Sporring, V. Hofman**, f. 14. Febr. 78 paa Læsø. Indtr. i Postv.  
5. Septbr. 93. 1. Septbr. 02 Mhp. i Frederikshavn. 1. Juni 04  
P. E. i Frederikshavn. 1. Juni 19 Postkontrolør af 2. Grad i  
Thisted. 1. Juli til 1. Septbr. 23 kst. Postmester i Thisted. 1.  
Maj 25 Postkontrolør af 1. Grad i Thisted. (6.)
- v. **Späth, A.**, cand. jur., f. 10. Juni 80. 1. April 07 kst. Assi-  
stent. Fagpr. 09—75. 1. Septbr. 07 Ass. i Gpd. 1. Oktbr. 16  
G. E. 1. Oktbr. 19 Sekretær. 1. Juli 20 Fuldmægtig i Gpd. (6.)
- Stack, H. H.**, Kaptajn, f. 27. Oktbr. 84 i Trustrup. Indtr. i  
Postv. 15. Aug. 99. Fagpr. 03—81. 1. Juni 04 Mhp. i Ebeltoft.  
1. Juni 07 Assistent i Revisionen. 1. Oktbr. 16 G. E. 1. April 20  
Fuldmægtig i Gpd. (6.)
- Staal, V. H.**, f. 28. Jan. 96 i Faaborg. Indtr. i Tlgrv. 2.  
Jan. 14. Fagpr. 14—88. 1. Oktbr. 14 Mhp. i Fredericia. 1.  
Jan. 20 Ass. i Fredericia.
- Stage, A.**, f. 17. Maj 79 i Fredensborg. Indtr. i Postv. 11.  
Juni 99. 1. Juni 03 Mhp. i Kolding. 1. Maj 08 B. E. 24 Post-  
ekspeditor i Skodsborg. 1. Aug. 26 Postkontrolør ved Indlev.  
i Odense. 1. April 29 Postmester i Sønderho. (7.)
- Stahl, C. L. E. G. Ü.**, f. 6. Maj 69 i Frankfurt a. M. Indtr. i  
Postv. 1. Maj 85. 1. Maj 93 P. E. i Rudkøbing. 1. Febr. 97  
B. E. v. Øjbp. 1. Decbr. 11 B. E. v. Njbp., Fredericia.
- Stahl, V.**, f. 5. Decbr. 92 i Kbh. Indtr. i Tlgrv. 10. Decbr.  
08. Fagpr. 11—100. 1. Juni 11 Mhp. ved Otfb. 1. Jan. 18  
Ass. ved Otfb.
- Starck, C. V. E.**, f. 3. Jan. 68 i Fredensborg. Indtr. i Postv.  
3. Jan. 86. 1. Juni 94 P. E. i Storehedinge. 1. Juni 98 P. E. i  
Maribo. 30. Decbr. 05 til 2. April 06 kst. Postmester i Maribo.  
1. Septbr. 06 Postmester i Herlufmagle. 1. Novbr. 22 Post-  
mester i Helsingø. (6.)
- Steen, Frk. E. A. L.**, f. 2. April 96 i Esbjerg. Indtr. i Tlgrv.  
2. Jan. 14. Fagpr. 14—61. 1. Oktbr. 14 Mhp. i Nykøbing F.  
1. Jan. 20 Ass. i Esbjerg.
- Steener, S. V.**, Løjtnant, f. 4. Jan. 72 i Ringkøbing. Indtr. i  
Postv. 10. Juni 88. 15. Juli 99 kst. B. E. 1. Juni 00 B. E. ved  
Njbp. 1. April 06 ved Øjbp. 1. Oktbr. 16 K. E. 1. Febr. 17  
G. E. 1. April 20 Postkontrolør af 2. Grad i Generaldir. 1.  
Maj 24 Postkontrolør af 1. Grad i Gpd. 1. Juni 27 Postkon-  
trolør af 1. Grad i Kbh. (6.)
- Steenhof, K.**, f. 18. Oktbr. 77 i Marstal. Indtr. i Tlgrv. 11.  
Novbr. 91. 1. Novbr. 94 Mhp. i Fredericia. 1. Juni 00 Tfist.  
i Telegrafdir. 1. April 08 Ass. i Telegrafdir. 1. Aug. 16 Fuld-  
mægtig i Telegrafdir. 1. Maj 26 Lønningsbogholder i Gdir. 1.  
April 28 ved Otfb. (6.)
- Steensborg, K. M.**, Løjtnant, f. 12. April 97 i Kbh. Indtr. i  
Postv. 1. Oktbr. 13. Fagpr. 1. Del 16—69. 16. Juli 19 Aflmhp.  
i Odense. 1. Oktbr. 19 Afl. Ass. i Nyborg. 1. Novbr. 23 Ass.  
i Frederikshavn. Fagpr. 2. Del 28—52. 28. April 29 Afl. Ass.  
ved Opm. 2. Oktbr. 29 Ass. i Girokt.
- Steenen, K.**, f. 28. Febr. 02 i Fredericia. Indtr. i Tlgrv. 1.  
Maj 19. Fagpr. 21—113. 1. Maj 22 Mhp. i Fredericia. 1.

Maj 25 Ass. i Fredericia. 1. April 28 Ass. ved Otfb. Postfagpr. 30—59.

**Steensen, O.**, f. 31. Maj 96 i Fredericia. Indtr. i Tlgrv. 1. Septbr. 12. Fagpr. 13—90. 1. Juni 13 Mhp. i Fredericia. 1. Oktbr. 19 Ass. i Odense. 1. Jan. 20 Ass. i Fredericia.

**Steensen, Fru O. W.**, f. 26. Juli 94 i Fredericia. Indtr. i Tlgrv. 2. Jan. 14. Fagpr. 14—82. 1. Oktbr. 14 Mhp. i Fredericia. 1. Aug. 19 Ass. i Fredericia. 1. Septbr. 19 Ass. i Nykøbing F. 1. Septbr. 26 Ass. i Fredericia.

**Steensen, S.**, f. 9. Septbr. 91. Indtr. i Postv. 15. Septbr. 08. Fagpr. 12—71. 1. Maj 12 Mhp. i Fredericia. 1. Oktbr. 16 P. E. i Fredericia. 1. Juni 19 Ass. i Nykøbing F. 1. Aug. 26 Ass. ved Jbp. 2 i Fredericia.

**Steffensen, L. M. L.**, f. 29. Juni 00 i Aarhus. Indtr. i Tlgrv. 1. Decbr. 19. Fagpr. 22—67. 1. Decbr. 22 Mhp. ved Otfb. 1. Decbr. 25 Ass. ved Otfb.

**Steffensen, L. O.**, f. 28. Decbr. 91. Indtr. i Postv. 15. Septbr. 08. Fagpr. 12—75. 1. Maj 12 Mhp. i Kbh. 1. Jan. 17 P. E. i Bogense. 1. Oktbr. 17 Afl. P. E. i Odense. 1. Septbr. 20 Afl. Ass. i Fredericia. 1. Maj 21 Afl. Ass. ved Opm. Fagpr. 2. Del 22—56. 1. Febr. 26 Ass. paa Overpostm. Kontor.

**Steffensen, P.**, f. 27. Febr. 99 i Hyrup. 1. Septbr. 20 Elev i Rødding. Fagpr. 1. Del 23—73. 1. Septbr. 23 Mhp. i Viborg. 1. Septbr. 26 Afl. Ass. i Lemvig.

**Steglich-Petersen, M. H.**, f. 20. Febr. 73 i Ormslev. Indtr. i Postv. 1. Septbr. 89. 1. Juli 97 kst. K. E. 1. Juni 98 K. E. 1. Maj 17 Postkontrolør af 2. Grad. 1. Maj 23 Postkontrolør af 1. Grad i Kbh. (6.)

**Steiner, Frk. E.**, f. 11. Septbr. 93. Indtr. i Postv. 1. Oktbr. 10. Fagpr. 14—85. 1. Maj 14 Mhp. i Hillerød. 1. Oktbr. 18 K. E.

**Steiness, S. W.**, f. 29. Novbr. 90 i Holstebro. Indtr. i Postv. 1. Aug. 06. Fagpr. 10—56. 1. Maj 10 Mhp. i Holstebro. 1. Decbr. 15 P. E. i Randers. 1. Maj 16 P. E. i Viborg. Tj. ved C. I. S. 1. Juni 20 Ass. i Toftlund. 26. Aug. til 1. Oktbr. 20 kst. Postmester i Toftlund. 1. Maj 27 Ass. i Viborg.

**Stevr, C. E.**, f. 24. April 96 i Hadsund. Indtr. i Postv. 1. Oktbr. 13. Fagpr. 16—73. 1. Marts 19 Aflmhp. i Aalborg. 1. Oktbr. 19 Afl. Ass. i Aalborg. 1. Jan. 20 Ass. i Havndal. 1. Juli til 1. Septbr. 22 kst. Postmester i Havndal. 1. April 24 Ass. i Kbh. Fagpr. 2. Del 24—48. 1. Maj 30 Ass. ved Jbp. 1, Kbh.

**Stevns, Fru R. L. E.**, f. 27. Juli 00 i Frhavn. Indtr. i Tlgrv. 1. Febr. 17. Fagpr. 17—81. 1. Novbr. 17 Mhp. i Kbh. 1. Aug. 19 til 31. Juli 20 u. f. Nr. 1. Aug. 20 Mhp. ved Otfb. 1. Febr. 24 Ass. ved Otfb.

**Stokholm, J.**, f. 28. Oktbr. 84 i Vandborg pr. Lemvig. Indtr. i Postv. 10. Juli 02. Fagpr. 05—73. 1. Maj 06 Mhp. i Lemvig. 1. Maj 10 P. E. i Nykøbing F. 24 Postekspeditør i Espergårde. 1. Novbr. 27 Postkontrolør af 2. Grad i Aarhus. 1. Marts 30 Kontrolør af 1. Grad i Aarhus. (6.)

**Stokholm, Fru K. H.**, f. 18. Septbr. 98 i Vamdrup. Indtr. i

- Tlgrv.** 1. April 16. Fagpr. 16—94. 1. Jan. 17 Mhp. ved Otfb.  
1. April 22 Ass. i Svendborg. Postfagpr. 29—45.
- Stope, A. E.,** f. 23. Decbr. 88 i Halbau i Schlesien. Indtr. i Postv. 1. Marts 05. Fagpr. 08—94. 1. Maj 08 Mhp. i Glamsbjerg. 1. Jan. 14 P. E. i Kallundborg. 1. Maj 14 Afl.-P. E. i Odense. 1. Oktbr. 15 P. E. i Odense. 1. Novbr. 18 B. E. ved Øjbp., Odense. 1. Maj 19 Ass. i Odense.
- Strand, Fru V. S.,** f. 5. Marts 02 i Vejle. Indtr. i Tlgrv. 1. Decbr. 19. Fagpr. 22—98. 1. Decbr. 22 Mhp. i Fredericia. 1. Decbr. 25 Ass. i Tønder.
- Strarup, Frk. E. M.,** f. 23. Septbr. 01 i Vordingborg. Indtr. i Tlgrv. 1. Septbr. 18. Fagpr. 19—94. 1. Maj 19 Mhp. ved Otfb. 1. Septbr. 24 Ass. i Nykøbing F. Postfagpr. 30—42.
- thor Straten, F. B. H. C.,** f. 25. Septbr. 69 i Køge. Indtr. i Postv. 1. Septbr. 85. 1. Maj 92 P. E. i Køge. 1. Jan. 01 K. E. 07 Postekspeditør i Espergærde. 1. Maj 15 Postkontrolør af 3. Grad i Kbh. 1. Maj 18 Postkontrolør af 2. Grad i Kbh. 1. Maj 24 Postkontrolør af 1. Grad i Kbh. (6.)
- Stuhr, V. F.,** f. 22 Maj 94 i Viborg. Indtr. i Tlgrv. 12. Aug. 10. Fagpr. 13—78. 1. Juni 13 Mhp. i Fredericia. 1. Juni 19 Ass. ved Otfb. 1. Novbr. 20 Ass. ved Lyngby Radio. 15. April 23 Ass. ved Otfb. 1. Oktbr. 30 Kontrolør af 2. Grad ved Blaavand Radio. (7.)
- Stylsvig, V.,** f. 17. Aug. 91 i Nykøbing F. Indtr. i Postv. 15. Septbr. 08. Fagpr. 12—67. 1. Aug. 12 Mhp. i Helsingør. 1. Septbr. 16 P. E. i Rønne. 1. Oktbr. 17 Afl.-P. E. i Aalborg. 1. Maj 18 Afl.-P. E. i Aarhus. 16. Maj 20 Ass. i Lemvig. 1. Aug. til 1. Septbr. 27 kst. Postmester i Lemvig.
- Stæhr-Larsen, J.,** f. 2. Oktbr. 90 i Dorf pr. Flauenskjold. Indtr. i Postv. 15. Septbr. 08. Fagpr. 12—43. 1. Maj 12 Mhp. i Frederikshavn. 1. Novbr. 15 P. E. i Dronninglund. 1. Maj 21 Ass. i Skanderborg.
- Støiholm, C. F.,** Stationsforstander, f. 4. Novbr. 68 i Kbh. Indtr. i Postv. 1. Maj 86. 1. Juni 93 kst. K. E. 1. Aug. 93 K. E. 11 Postekspeditør i Vedbæk. 1. Jan. 12 Postmester i Horslunde. (7.)
- Suadicani, P. V.,** Løjtnant, f. 24. Jan. 84 i Bedsted. Indtr. i Postv. 11. Juli 99. 1. Juli 03 Mhp. i Næstved. 1. Marts 09 P. E. i Nyborg. 1. April 24 Postkontrolør af 2. Grad i Herning. 1. Marts 26 Postkontrolør af 2. Grad i Viborg. (7.)
- Suadicani, V. E.,** f. 14. Juni 82 i Bedsted. Indtr. i Postv. 1. Oktbr. 97. 1. Septbr. 02 Mhp. i Kolding. 1. Maj 07 P. E. i Skive. 1. Maj 09 P. E. i Odense. 1. Jan. 13 Afl.-P. E. i Odense. 1. Juni 13 P. E. i Odense. 1. Juli 24 Postkontrolør af 2. Grad i Odense. (7.)
- Suhr, H. A. H.,** f. 29. Maj 67 i Jelling. Indtr. i Tlgrv. 23. Marts 85. 1. Oktbr. 85 Mhp. i Fredericia. 1. Maj 93 Tfist., 1. Juni 18 Overtelegrafist, 1. Oktbr. 19 Kontrolør af 2. Grad i Fredericia. 1. Septbr. 21 Kontrolør af 1. Grad i Fredericia. (6.)
- Sund, J. J.,** f. 6. Oktbr. 91 i Skive. Indtr. i Tlgrv. 2. Aug. 07. Fagpr. 10—81<sup>5/12</sup>. 1. Maj 10 Mhp. i Fredericia. 1. Novbr. 16 Ass. ved Otfb. 1. Oktbr. 19 Ass. i Ringkøbing. 1. Oktbr. 25 Ass. ved Otfb. 18. Juni 28 Ass. ved 1. Ingeniørdistr. 2.

April 29 Ass. ved Otfb. 1. Jan. 30 kst. og 1. April 30 Kontrolør af 1. Grad ved Otfb. (6.)

**Svane, Frk. A. E. L.**, f. 21. April 00 i Aarhus. Indtr. i Tlgrv. 8. Jan. 18. Fagpr. 20—102. 1. Febr. 21 Mhp. i Fredericia. 1. Febr. 24 Ass. i Fredericia. Postfagpr. 30—39.

**Svane, G.**, f. 23. Marts 94. Indtr. i Postv. 1. April 11. Fagpr. 14—86. 1. Maj 14 Mhp. Ærøskøbing. 1. April 19 Ass. i Kbh. Fagpr. 2. Del 21—49. 1. Maj 22 Afl. Ass. i Kbh. 1. Oktbr. 23 Ass. i Kbh. 1. Maj 25 Ass. i Giro. 1. April 30 Afl. Ass. ved Opm. 1. Novbr. 30 Ass. i Kbh.

**Svarer, I. G. F. C.**, Løjtnant, f. 17. Septbr. 69 i Neustadt, Holsten. Indtr. i Postv. 1. Febr. 86. 1. Aug. 93 P. E. i Storehedinge. 1. Juni 94 P. E. i Vordingborg. 1. Juli 97 B. E. ved Fjbp. 1. Juni til 1. Juli 07 kst. Postmester i Glumsø. 1. Juli 07 Postmester i Uldum. 1. Febr. 15 Postmester i Rønnede. (7.)

**Svarrer, P. S.**, f. 19. Septbr. 74 i Nordby. Indtr. i Postv. 1. April 94. 1. Septbr. 02 Mhp. i Nordby. 1. Maj 05 P. E. i Esbjerg.

**Svendsen, A. S. S.**, f. 14. Jan. 93 i Kbh. Indtr. i Postv. 15. Septbr. 08. Fagpr. 12—89. 1. Maj 12 Mhp. i Kbh. 1. Febr. 18 K. E. Fagpr. 2. Del 25—58.

**Svendsen, Frk. G. E.**, cand. phil., f. 26. Novbr. 95. Indtr. i Postv. 1. Oktbr. 14. Fagpr. 17—93. 1. Maj 19 Aflmhp. i Kbh. 1. Oktbr. 20 Afl. Ass. i Slagelse. 1. Jan. 23 Afl. Ass. ved Opn.

**Svendsen, R. L.**, f. 16. Septbr. 83. Indtr. i Postv. 15. Aug. 00. Fagpr. 04—52. 1. Maj 06 Mhp. i Kbh. 1. Aug. 09 B. E. v. Njbp. 1. Maj 10 P. E. i Holsted. 1. Maj 12 P. E. i Kolding. 1. Maj 13 K. E.

**Svendsen, V. O. J.**, f. 15. Febr. 74 i Kbh. Indtr. i Postv. 7. Decbr. 89. 1. Juni 98 kst. K. E. 1. Juni 99 K. E. 1. Marts 00 B. E. ved Øjbp., Kbh. 1. Marts 23 Postkontrolør af 2. Grad ved Jbp. 1., Kbh. (7.)

**Svennevig, A. S.**, f. 20. April 85 i Hallund pr. Brønderslev. Indtr. i Postv. 1. Jan. 03. Fagpr. 06—58. 1. Novbr. 07 Mhp. i Frederikshavn. 1. Maj 12 P. E. i Fredericia. 1. Oktbr. 18 B. E. i Fredericia. 1. Juni 23 Ass. i Lyngby. 1. Novbr. 26 Ass. i Kbh.

**Svenningsen, K.**, cand. polyt., f. 8. Febr. 98 i Holme. Indtr. i Tlgrv. 1. Novbr. 15. Fagpr. 16—68. 1. Aug. 16 Mhp. i Kbh. 1. Decbr. 22 Ass. i Kbh. 1. Septbr. 26 Ingeniørass. ved Radio-Ingeniørkt. (6.)

**Svensson, F. Hj.**, f. 5. Novbr. 68 i Assens. Indtr. i Postv. 18. Oktbr. 83. 1. Oktbr. 89 P. E. i Kolding. 1. Maj til 1. Juli 08 kst. Postkontrolør i Kolding. 1. Novbr. 09 Postkontrolør af 2. Grad i Fredericia. 1. Marts 12 Postkontrolør af 1. Grad i Aalborg. 1. Juni til 1. Juli 12 og 1. Aug. til 1. Septbr. 16 konst. Postmester i Aalborg. 1. Novbr. 17 Postmester i Holstebro. (5.)

**Svensson, Fru S.**, f. 2. Aug. 03 i Stege. Indtr. i Tlgrv. 1. Jan. 19. Fagpr. 19—96. 1. Septbr. 19 Mhp. i Odense. 1. Jan. 25 Ass. ved Otfb.

**Svinkløv, Fru G. S.**, f. 15. Oktbr. 97 i Nykøbing J. Indtr. i Tlgrv. 8. Jan. 15. Fagpr. 18—104. 1. Juni 18 Mhp. i Aarhus. 1. Juni 21 Ass. i Aarhus.

**Sylow, L. R.** af Dbg., f. 6. Oktbr. 61 i Korsør. Indtr. i Postv

20. Oktbr. 78. 26. Maj 86 K. E. 1. Juni 93 B. E. ved Øjbp. 1. Maj 14 Postkontrolør af 2. Grad v. Øjbp., Kbh. (7.)

**Sønderbo, C. N. S.**, f. 14. Aug. 85 i Aarhus. Indtr. i Postv. 1. Decbr. 02. Fagpr. 06—76. 1. Maj 07 Mhp. i Kbh. 1. Maj 11 P. E. i Struer. 1. Maj 16 P. E. i Middelfart. 1. Maj 23 Ass. i Aalborg. 1. Aug. 29 Kontrolør af 2. Grad i Randers. (7.)

**Søndergaard, A.**, f. 12. Juli 93. Indtr. i Postv. 1. Marts 10. Fagpr. 13—56. 1. Maj 13 Mhp. i Lemvig. 1. Aug. 18 P. E. i Herning. 1. Oktbr. 18 P. E. i Struer. 1. April 22 Ass. i Vamdrup.

**Søndergaard, A. M. L.**, f. 17. Jan. 86 i Lyngs. Indtr. i Postv. 15. Decbr. 04. Fagpr. 08—93. 1. Maj 08 Mhp. i Hvidbjerg. 1. Maj 12 P. E. i Langaa. 1. Oktbr. til 1. Novbr. 16 kst. Postmester i Langaa. 1. Oktbr. 18 B. E. i Fredericia. 1. Maj 21 Ass. ved Jbp. 3 i Aalborg. 1. Juli 28 Ass. i Aalborg. 1. Maj 30 Kontrolør af 2. Grad i Aarhus. (7.)

**Søndergaard, Fru L.**, f. 19. Marts 03 i Fredericia. Indtr. i Tlgrv. 16. Aug. 19. Fagpr. 21—100. 1. Septbr. 22 Mhp. i Fredericia. 1. Septbr. 25 Ass. i Fredericia. 1. Septbr. 26 Ass. i Nykøbing F. 19. Septbr. 27 Ass. i Haderslev.

**Søndergaard, L. Th.**, f. 10. Septbr. 85 i Vestervig. Indtr. i Postv. 1. Maj 02. Fagpr. 05—67. 1. Aug. 06 Mhp. i Sorø. 1. Novbr. 10 P. E. i Rønne. 28. April 18 K. E. 1. Febr. 30 Kontrolør af 2. Grad ved Indlev. Tj. i Kbh. (7.)

**Søndergaard, Frk. P. M.**, f. 13. Aug. 95 i Aalborg. Indtr. i Tlgrv. 2. Jan. 14. Fagpr. 14—90. 1. Oktbr. 14 Mhp. i Fredericia. 1. Decbr. 16 til 31. Decbr. 17 u. f. Nr. 1. Jan. 18 Mhp. i Næstved. 1. Marts 21 Ass. i Fredericia.

**Søndergaard, Frk. S. G.**, f. 23. Decbr. 94 i Holstebro. Indtr. i Tlgrv. 18. Septbr. 11. Fagpr. 15—81. 1. Novbr. 15 Mhp. i Aarhus. 1. Novbr. 19 Ass. ved Otfb.

**Sørensen, Frk. A. E. I.**, f. 20. Jan. 00 i Aalborg. Indtr. i Tlgrv. 2. Febr. 17. Fagpr. 17—102. 1. Novbr. 17 Mhp. i Aalborg. 1. Marts 23 Ass. i Aalborg. Postfagpr. 30—48.

**Sørensen, A. L.**, f. 10. Aug. 08 i Fakse. Indtr. i Postv. 1. Septbr. 24. 11. Oktbr. 24 Elev i Storehedinge. Fagpr. 1. Del 27—61. 1. Septbr. 27 Aflmhp. i Stege. 1. Septbr. 30 Afl. Ass. i Maribo.

**Sørensen, Fru A. M.**, f. 19. Decbr. 00 i Kbh. Indtr. i Postv. 1. Septbr. 18. 1. Novbr. 18 Elev i Kbh. Fagpr. 1. Del 21—70. 1. Septbr. 21 Aflmhp. i Nykøbing F. 1. Septbr. 24 Afl. Ass. i Stubbekøbing. 1. Febr. 25 Afl. Ass. ved Opm. 1. Juni 26 Ass. i Stubbekøbing.

**Sørensen, Frk. A. N. D.**, f. 8. Marts 01 i Aarhus. Indtr. i Tlgrv. 1. Septbr. 18. Fagpr. 19—101. 1. Maj 19 Mhp. i Aarhus. 1. Septbr. 24 Ass. i Aarhus.

**Sørensen, C.**, f. 10. Septbr. 93 i Faaborg. Indtr. i Tlgrv. 1. Septbr. 10. 1. Juni 11 Afsked. 1. Aug. 11 priv. Mhp. Fagpr. 12—69. 1. Juni 12 Mhp. i Fredericia. 1. Oktbr. 18 Ass. ved Otfb. 1. Jan. 20 Ass. i Fredericia.

**Sørensen, E.**, f. 9. Juli 72 i Odder. Indtr. i Postv. 8. April 90. 1. Juni 00 P. E. i Frederikshavn. 1. Jan. 03 K. E. 13 Postekspeditør i Snekkersten. 11. Novbr. 14 til 1. Febr. 15 kst. Post-

mester i R. Vedby. . Maj 18 Postkontrolør af 2. Grad i Kbh.  
1. Maj 28 Kontrolør af 1. Grad i Kbh. (6.)

**Sørensen, E.**, f. 9. Oktbr. 98 i Skanderborg. Indtr. i Postv. 1. Marts 17 i Kbh. Fagpr. 1. Del 20—76. 1. Marts 20 Aflmhp. ved Opm. 1. Marts 23 Ass. i Sindal. Fagpr. 2. Del 28—47. 1. Aug. 30 Afl. Ass. i Aalborg.

**Sørensen, E. J.**, f. 14. Aug. 94 i Kbh. Indtr. i Postv. 1. Oktbr. 13. Fagpr. 16—88. 1. April 18 Mhp. i Haslev. 1. April 19 Afl. Ass. i Kbh. Ti ved C. I. S. 1. Juni 20 Ass. i Bredebro. Fagpr. 2. Del 24—49. 1. April 24 Ass. i Kbh.

**Sørensen, E. K.**, f. 7. Juni 97 i Silkeborg. Indtr. i Postv. 1. Oktbr. 14. Fagpr. 17—65. 1. Oktbr. 19 Aflmhp. i Horsens. 1. Oktbr. 20 Afl. Ass. i Brædstrup. 17. Maj 21 Afl. Ass. ved Opm. 1. Maj 24 Afl. Ass. i Sønderborg. Fagpr. 2. Del 28—54. 1. Aug. 29 Ass. i Sønderborg.

**Sørensen, Frk. E. K. O.**, f. 31. Juli 96 i Aalborg. Indtr. i Tlgrv. 31. Aug. 12. Fagpr. 15—78. 1. Juni 15 Mhp. i Korsør. 1. Novbr. 19 Ass. i Aalborg. 1. April 24 Ass. ved Otfb.

**Sørensen, E. M.**, f. 15. Juli 11 i København. Indtr. i Post- og Tlgrv. 1. Septbr. 30. 10. Novbr. 30 Elev ved Opm.

**Sørensen, Fru E. M. L. F.**, f. 26. Aug. 94 i Fredericia. Indtr. i Tlgrv. 1. Septbr. 13. Fagpr. 14—60. 1. Juni 14 Mhp. i Fredericia. 1. Septbr. 19 Ass. ved Otfb. 1. Marts 20 Ass. i Fredericia.

**Sørensen, F. H. C.**, f. 20. Juni 92 i Nakskov. Indtr. i Postv. 15. Septbr. 08. Fagpr. 12—58. 1. Maj 12 Mhp. i Kværndrup. 1. Juli 17 Ass. i Allinge. 1. Juli 24 Ass. i Faaborg.

**Sørensen, H. C.**, f. 29. Septbr. 99 i Bohnerod. Indtr. i Tlgrv. 1. Maj 19. Fagpr. 21—77. 1. Aug. 22 Mhp. i Aabenraa. 1. Aug. 25 Ass. i Odense. Postfagpr. 30—32.

**Sørensen, H. E.**, f. 2. Aug. 04 i Eskebjerg. Indtr. i Postv. 1. Septbr. 20 i Sandved. 1. April 21 Afsked. 1. Novbr. 22 Elev i Nr. Alslev. Fagpr. 1. Del 25—65. 1. April 25 Aflmhp. ved Opm. 1. April 28 Afl. Ass. ved Opm. 1. Maj 28 Ass. i Sommersted.

**Sørensen, H. P.**, f. 23. Oktbr. 79 i Storehedinge. Indtr. i Postv. 15. Febr. 99. 1. Novbr. 02 Mhp. i Randers. 1. Maj 08 P. E. i Varde. 1. Maj 10 P. E. i Aarhus. 1. Juni 23 Postkontrolør af 2. Grad i Kolding. 1. Juli 25 Postkontrolør af 2. Grad i Aarhus. (7.)

**Sørensen, Fru I.**, f. 13. Aug. 98 i Kbh. Indtr. i Tlgrv. 11. Novbr. 15. Fagpr. 16—90. 1. Aug. 16 Mhp. ved Otfb. 1. Novbr. 21 Ass. ved Otfb. 16. Septbr. 28 til 15. Septbr. 29 u. f. Nr.

**Sørensen, J.**, f. 30. Oktbr. 92. Postbud 1. Juni 19. Postbudfagpr. 23—53. Fagpr. 1. Del 27—97. 1. April 27 Aflmhp. ved Opm. 1. April 28 Afl. Ass. ved Opm. 28. April 29 Afl. Ass. i Kbh.

**Sørensen, Frk. J. B. M.**, cand. phil., f. 16. Aug. 96 i Silkeborg. Indtr. i Tlgrv. 1. Septbr. 16. Fagpr. 17—86. 1. Juni 17 Mhp. ved Otfb. 1. Septbr. 22 Ass. i Silkeborg. 1. Jan. 24 Ass. ved Otfb.

**Sørensen, Fru J. E.**, f. 27. Febr. 92 i Bredfold. Indtr. i

Tlgrv. 19. Aug. 08. Fagpr. 10—71<sup>1</sup>/<sub>2</sub>. 1. Jan. 11 Mhp. i Frhavn. 1. Marts 17 Ass. i Frhavn. 1. Juni 19 Ass. ved Otfb. 1. Juni 20 Ass. i Frhavn.

**Sørensen, J. K.**, f. 26. Oktbr. 93 i Kbh. Indtr. i Postv. 1. April 11. Fagpr. 14—95. 1. Maj 14 Mhp. i Lohals. 1. Novbr. 18 K. E. Fagpr. 2. Del 21—61. 1. Maj 25 Ass. i Gdir. 1. Decbr. 27 Ass. i Girokt.

**Sørensen, K. H.**, f. 8. Novbr. 92 i Fredericia. Indtr. i Tlgrv. 1. Septbr. 08. Fagpr. 10—85<sup>1</sup>/<sub>2</sub>. 1. Febr. 10 Mhp. i Fredericia. 1. Decbr. 17 Tfist i Kbh. 16. April 18 Tfist i Telegrafdir. 1. Aug. 26 Kontrolør af 2. Grad i Gdir. 1. Juli 27 Kontrolør af 2. Grad ved Otfb. 1. Maj 30 Kontrolør af 1. Grad ved Otfb. (6.)

**Sørensen, Frk. K. M. V.**, f. 23. Maj 98 i Ringkøbing. Indtr. i Tlgrv. 1. Septbr. 17. Fagpr. 18—73. 1. Juni 18 Mhp. i Rudkøbing. 1. Septbr. 23 Ass. ved Otfb. 1. Juli 27 Ass. ved Opm. Postfagpr. 30—37.

**Sørensen, K. S. H.**, cand. polyt., f. 19. Marts 02. 1. April 30 Ingeniørassistent i 3. Ingdistr., Aarhus. (6.)

**Sørensen, M.**, f. 15. Marts 90 i Riis pr. Skanderborg. Indtr. i Postv. 1. Marts 08. Fagpr. 12—64. 1. Maj 12 Mhp. i Kbh. 1. Maj 15 P. E. i Aakirkeby. 1. Novbr. 16 P. E. i Helsingør. 27. April 19 Afl. Ass. i Kbh. 1. Maj 22 Ass. i Kbh.

**Sørensen, Frk. M. D.**, cand. phil., f. 11. Septbr. 93 i Odense. Indtr. i Tlgrv. 1. Septbr. 13. Fagpr. 14—72. 1. Juni 14 Mhp. Odense. 1. Oktbr. 18 Ass. i Odense. 1. Juni 19 Ass. ved Otfb. 1. Novbr. 27 til 1. Maj 29 u. f. Nr.

**Sørensen, Frk. N. C.**, f. 8. Marts 83 i Frhavn. Indtr. i Tlgrv. 31. Aug. 00. Fagpr. 06—42. 1. Juni 01 Mhp. i Esbjerg. 1. April 06 Ass. i Esbjerg. 1. Septbr. 06 Ass. i Aarhus. 1. Maj 21 Ass. i Sønderborg.

**Sørensen, N. Leth**, f. 4. Aug. 77 i Helstrup pr. Stevnstrup. Indtr. i Postv. 1. Aug. 96. 1. Septbr. 02 Mhp. i Esbjerg. 1. Febr. 07 P. E. i Skive. 1. Aug. 07 B. E. i Fredericia. 1. Maj 26 Ass. ved Jbp. 1, Kbh.

**Sørensen, N. P.**, f. 29. Jan. 77 i Kongsted. Indtr. i Tlgrv. 25. Aug. 95. Fagpr. 00—51. 1. April 96 Mhp. i Fredericia. 1. Juli 03 Tfist. 1. Oktbr. 19 Ass. i Fredericia. 1. Septbr. 20 Kontrolør af 2. Grad i Skagen. 1. Maj 22 Telegrafbest. i Struer. 1. Septbr. 27 fung. Kontrolør i Fredericia. (7.)

**Sørensen, N. P.**, f. 23. Marts 83 i Næstved. Indtr. i Postv. 1. Aug. 00. Fagpr. 04—51. 1. Maj 06 Mhp. i Kolding. 1. Maj 10 P. E. i Aalborg. 1. Oktbr. 19 B. E. ved Njbp., Aalborg. 1. Febr. 25 Ass. i Aalborg. 1. Maj 26 Postkontrolør ved Indlev. i Aalborg. 1. Decbr. 29 Kontrolør af 2. Grad og Bestyrer af Aalborg I. (7.)

**Sørensen, N. P.**, f. 10. Novbr. 86 i Træden pr. Brædstrup. Indtr. i Postv. 1. Novbr. 06. Fagpr. 11—62. 1. Maj 11 Mhp. i Horsens. 1. Maj 15 P. E. i Brædstrup. Tj. ved C. I. S. 1. Juni 20 Ass. i Røde Kro. 1. April 25 Afl. Ass. i Frcia. 1. Aug. 25 Ass. ved Jbp. 2, Frcia.

**Sørensen, P.**, f. 14. Jan. 87 i Laasby. Indtr. i Postv. 1. Febr. 03. Fagpr. 06—70. 1. Maj 07 Mhp. i Aalborg. 1. Maj 12

Afl.-P. E. i Aalborg. 1. Oktbr. 12 Afl.-P. E. i Aarhus. 1. Marts 15 P. E. i Silkeborg. 8. Juni til 1. Aug. 25 kst. Postmester i Aalestrup. 1. Febr. 30 Kontrolør af 2. Grad i Aabenraa. (7.)

**Sørensen, S. C. J.**, f. 9. Jan. 87 i Fredericia. Indtr. i Postv. 1. Oktbr. 03. Fagpr. 06—103. 1. Maj 07 Mhp. i Fredericia. 1. Febr. 12 B. E. 1. Juni 17 Kontorass. v. Njbp., Fredericia. 1. Juli 26 Postkontrolør af 1. Grad ved Jbp. 2, Frcia. (6.)

**Sørensen, S. J.**, f. 16. Aug. 98. Indtr. i Postv. 1. Oktbr. 14. Fagpr. 17—91. 1. Maj 19 Mhp. i Aarhus. 1. Oktbr. 20 Afl. Ass. i Aarhus. Fagpr. 2. Del 29—57.

**Sørensen, S. K.**, Løjtnant, f. 6. Maj 71 i Hadsund. Indtr. i Postv. 1. Marts 88. 1. Juni 98 P. E. i Hobro. 19. Jan. til 1. Maj 12 kst. Postmester i Hobro. 1. Maj 19 Postkontrolør af 2. Grad i Viborg. 1. Aug. 20 kst. og 1. Septbr. 20 Postkontrolør af 1. Grad i Viborg. 1. Febr. 24 Postkontrolør af 1. Grad i Roskilde. (6.)

**Sørensen, Frk. T. H.**, f. 28. Decbr. 98 i Maribo. Indtr. i Tlgrv. 1. Novbr. 15. Fagpr. 16—71. 1. Aug. 16 Mhp. i Maribo. 1. Novbr. 21 Ass. i Maribo. 1. Juli 26 Ass. ved Otfb.

**Tandberg, M.**, f. 28. Jan. 71 i Ringe. Indtr. i Postv. 1. Aug. 88. 1. Septbr. 98 kst. B. E. 1. Aug. 99 B. E. v. Njbp. 1. Juli 04 v. Øjbp., Kbh. 17 Postekspeditør i Skodsborg. 1. Maj 18 Postkontrolør af 2. Grad i Kbh. 1. Jan. 25 Postkontrolør af 1. Grad i Kbh. (6.)

**Tarp, C. V. C.**, f. 29. April 65 i Ringkøbing. Indtr. i Postv. 17 Febr. 80. 1. Juni 91 P. E. i Horsens. 1. Juni 94 B. E., Kbh.

**Tegewaldt, P. A.**, f. 7. Marts 77 i Smøl. Indtr. 1. April 09 i tysk Posttj. 1. April 11 etatsmæssig. 1. April 15 Oberpostass. 1. Marts 20 Postsekretær. 1. Juni 20 dansk Ass. i Aabenraa. 15. Decbr. 29 Ass. ved 2. I. D., Aabenraa.

**Teilmann, J. K. M.**, f. 5. April 76 i Kbh. Indtr. i Tlgrv. 28. April 91. 1. Juni 92 Mhp. ved Otfb. 1. Juli 97 Ass. i Aalborg. 1. Maj 01 Ass. ved Otfb. 1. Septbr. 20 Kontrolør af 2. Grad ved Otfb. 1. April 24 Telegrafbestyrer ved Kbhavn Amagerbro. 1. Juli 27 fg. og 1. April 28 Postmester ved Indleveringspostkontor 21. (6.)

**Terkelsen, E. K. S. H.**, f. 28. Maj 93 i Rudkøbing. Indtr. i Tlgrv. 26. Juli 10. Fagpr. 13—72. 1. Juni 13 Mhp. i Svendborg. 1. Juli 18 Ass. i Rudkøbing. 1. Jan. 20 Ass. i Fredericia. 1. Juni 22 Ass. ved Otfb. 1. Decbr. 24 Ass. i Rudkøbing.

**Terkelsen, P. J.**, f. 2. Febr. 69 i Nordby, Fanø. Indtr. i Postv. 1. Aug. 84. 1. Jan. 90 P. E. i Odder. 1. Juni 94 P. E. i Lemvig. 1. Juni 95 P. E. i Stege. 1. Oktbr. 98 P. E. i Aarhus. Fra 1. Decbr. 03 til 1. Juli 08 tillige Assistent hos Postinspektøren for Nørrejylland. 1. Juli 08 Postmester i Hadsten. (6.)

**Thaannum, E. L.**, f. 6. Febr. 64 i Rudkøbing. Indtr. i Tlgrv. 6. April 81. 1. Maj 82 Mhp. i Odense. 1. April 89 Ass. i Fredericia. 1. Maj 91 Ass. ved Otfb. 1. Novbr. 02 Ass. i Gdir. 1. Aug. 03 Ass. ved Otfb.

**Thaning, A. C. V. S.**, cand. potit., f. 10. Marts 71. 1. Juni 96 Assistent i Gpd. 1. Oktbr. 16 G. E. 1. Juli 18 Postmester ved Kbh. 2. (5.)

**Thayssen, A.**, cand. jur., f. 22. Febr. 85. 1. Septbr. 10 kst.



Assistent. Fagpr. 12—69. 1. Septbr. 11 Ass. i Gpd. 1. Oktbr. 16 G. E. 1. Oktbr. 19 Sekretær. 1. Novbr. 22 Fuldmægtig i Gpd. (6.)

**Thayssen, Fru E. K. C. C.**, f. 3. April 90 i Kbh. Indtr. i Tlgrv. 23. Maj 08. Fagpr. 10—76<sup>1</sup>/<sub>8</sub>. 1. Febr. 10 Mhp. i Odense. 1. Juni 11 til 31. Aug. 19 ude af Tlgrv. 1. Septbr. 19 Mhp. i Odense. 1. Septbr. 22 Ass. i Gdir.

**Theill, G. M. L.**, f. 3. Marts 72 i Herning. Indtr. i Postv. 1. Septbr. 89. 1. Juni 00 P. E. i Slagelse. 1. Juni 03 B. E. v. Fjbp. 1. Juli til 1. Decbr. 05 kst. Postmester i N. Nebel. 1. Febr. 07 B. E. ved Njbp. Skanderborg.

**Theill, Frk. L. E.**, f. 16. Decbr. 91 i Stege. Indtr. i Tlgrv. 10. Aug. 07. Fagpr. 10—65. 1. Maj 10 Mhp. ved Otfb. 1. Jan. 17 Ass. ved Otfb.

**Theill, Frk. L. M.**, f. 22. Oktbr. 93 i Stege. Indtr. i Tlgrv. 10. Marts 11. Fagpr. 14—93. 1. Juni 14 Mhp. i Nykøbing F. 1. Novbr. 18 Ass. ved Otfb. 1. Decbr. 21 Ass. i Gdir.

**Theisler, S. P. G.**, f. 19. Decbr. 89 i Kbh. Indtr. i Postv. 5. Marts 07. Fagpr. 11—70. 1. Maj 11 Mhp. i Vordingborg. 1. Maj 15 P. E. i Nykøbing Sj. 27. April 19 Ass. i Kbh. Fagpr. 2. Del 21—49. 1. Maj 25 Ass. ved Jbp. 1., Kbh.

**Therkildsen, Fru C.**, f. 25. Marts 75 i Randers. Indtr. i Tlgrv. 8. Juni 93. 1. Maj 94 Mhp. i Randers. 1. Maj 00 Ass. i Randers. 1. Aug. 05 til 31. Juli 19 ude af Tlgrv. 1. Aug. 19 Ass. ved Otfb.

**Thers-Jørgensen, E. M. H.**, cand. phil., exam. Faglærer, f. 27. Jan. 87. Indtr. i Postv. 2. Marts 04. Fagpr. 07—82. 1. Nov. 07 Mhp. i Kbh. 1. Maj 12 K. E. 1. April 20 Ass. i Generaldir. 1. Septbr. 28 Kontrolør af 2. Grad i Girokt. (7.)

**Thielemann, H.**, f. 5. Novbr. 83 paa Strandmøllen pr. Klampenborg. Indtr. i Postv. 5. Decbr. 01. Fagpr. 05—63. 1. Febr. 07 Mhp. i Kbh. 1. Septbr. 10 P. E. i Jyderup. 1. Maj 12 P. E. i Odense. 23. Maj 20 Ass. ved Jbp. 2 i Fredericia. 26 Postekspeditør i Rungsted. 1. Maj 26 Ass. i Kbh.

**Thinggaard, V. P. A.**, cand. phil., f. 3. Novbr. 96 paa Frederiksberg. Indtr. i Postv. 1. Oktbr. 13. Fagpr. 16—102. 1. Maj 18 Mhp. i Fredensborg. 1. Oktbr. 19 Ass. i Fredensborg. 10. Septbr. 21 Afl. Ass. ved Opm. Fagpr. 2. Del 22—62. 1. Maj 25 Ass. i Gdir.

**Thjellesen, L. F.**, f. 8. Marts 00 i Ribe. Indtr. i Tlgrv. 1. Jan. 18. Fagpr. 18—66. 1. Oktbr. 18 Mhp. i Randers. 1. Jan. 24 Ass. ved Otfb.

**Tholander, H. C.**, f. 21. Novbr. 94 i Rønne. Indtr. i Postv. 1. April 11. Fagpr. 14—97. 1. Maj 14 Mhp. i Lundby. 1. Oktbr. 19 Ass. i Rønne. 1. Maj 21 Afl. Ass. i Aalborg. Fagpr. 2. Del 23—59. 1. Decbr. 25 Ass. ved Jbp. 2, Aalborg.

**Thomsen, A. C. F.**, f. 12. Aug. 91 i Fredericia. Indtr. i Tlgrv. 15. Oktbr. 07. Fagpr. 09—74<sup>1</sup>/<sub>12</sub>. 1. Maj 09 Mhp. i Esbjerg. 1. Septbr. 16 Ass. i Fredericia.

**Thomsen, Frk. A. E. F.**, f. 14. Jan. 89 i Hjørring. Indtr. i Tlgrv. 22. Maj 08. Fagpr. 10—88. 1. Febr. 10 Mhp. i Hjørring. 1. Febr. 14 Ass. i Hjørring.

**Thomsen, Frk. A. S. de Fine**, f. 21. Septbr. 86 i Hjørring.

Indtr. i Tlgrv. 14. Oktbr. 07. Fagpr. 09—82<sup>2</sup>/<sub>1</sub>. 1. Maj 09 Mhp. i Aarhus. 1. Oktbr. 11 Ass. i Aarhus. 1. Novbr. 20 Ass. ved Otfb.

**Thomsen, A. T.**, f. 5. Febr. 99 i Silkeborg. Indtr. i Tlgrv. 30. Marts 15. Fagpr. 19—81. 1. Maj 19 Mhp. ved Otfb. 1. Maj 22 Ass. ved Otfb. 17. Febr. 29 Afl. Ass. ved Opm. Postfagpr. 29—53. 25. Maj 30 Ass. i Næstved.

**Thomsen, Frk. B. T.**, f. 14. Juli 96 i Varde. Indtr. i Tlgrv. 12. Aug. 13. Fagpr. 16—87. 1. Aug. 16. Mhp. ved Otfb. 1. Novbr. 19 Ass. i Varde. 1. Maj 22 Ass. ved Otfb. 1. Juni 25 Ass. i Horsens. 1. Juli 27 Ass. i Esbjerg.

**Thomsen, C.**, f. 2. Aug. 72 i Roskilde. Indtr. i Postv. 20. Decbr. 89. 1. Novbr. 98 kst. P. E. 1. Juni 00 P. E. i Roskilde. 1. Aug. 08 K. E. 1. Maj 11 P. E. i Slagelse. 1. Marts 16 K. E. 1. Oktbr. 16 G. E.

**Thomsen, C. T. J. E.**, f. 24. Jan. 76 i Esbjerg. Indtr. i Postv. 1. Aug. 92. 1. Septbr. 02 P. E. i Marstal. 13. Septbr. 03 kst. B. E. 1. Juni 04 B. E. ved Øjbp. 1. Maj 14 K. E. 1. Marts til 1. April 23 kst. Postmester ved Kbh. 5. 1. Juni kst. og 1. Septbr. 23 Postkontrolør af 2. Grad ved Kbh. Omk. (7).

**Thomsen, Fru E. M.**, f. 3. Jan. 02 i Fredericia. Indtr. i Tlgrv. 1. Jan. 19. Fagpr. 19—98. 1. Septbr. 19 Mhp. i Aarhus. 1. Jan. 25 Ass. i Fredericia.

**Thomsen, G. M.**, f. 13. Septbr. 75 i Midskov. Indtr. i Postv. 1. Aug. 91. 1. Aug. 01 P. E. i Nykøbing F. 1. Juni 19 Postkontrolør af 2. Grad i Nykøbing F. 1. April 24 Postmester i Hurup. (6.)

**Thomsen, Fru G. M.**, f. 28. Juli 02 i Ringkøbing. Indtr. i Tlgrv. 1. Decbr. 19. Fagpr. 22—92. 1. Decbr. 22 Mhp. i Horsens. 1. Decbr. 25 Ass. i Fredericia. 1. Juli 27 Ass. i Horsens.

**Thomsen, H. V.**, cand. phil., f. 31. Oktbr. 00 i Fredericia. Indtr. i Tlgrv. 16. Aug. 19. Fagpr. 21—106. 1. Septbr. 22 Mhp. i Fredericia. 1. Septbr. 25 Ass. i Fredericia.

**Thomsen, J.**, Løjtnant, f. 27. Jan. 72 i Ringkøbing. Indtr. i Postv. 1. April 89. 1. Aug. 99 kst. B. E. 1. Juni 00 B. E. i Fredericia. 1. Septbr. 19 Postkontrolør af 2. Grad ved Njbp., Fredericia. (7.)

**Thomsen, J. J. O.**, f. 28. Jan. 87 i Brørup. Indtr. i Postv. 20. Septbr. 03. Fagpr. 06—55. 1. Novbr. 07 Mhp. i Næstved. 1. Maj 09 Mhp. ved Jbp. 1. 1. Maj 12 K. E. 28 Postekspeditør i Snekkersten.

**Thomsen, J. O.**, f. 1. Febr. 75 i Kbh. Indtr. i Postv. 21. Juli 90. 1. Juni 00 P. E. i Svendborg. 1. April 04 P. E. i Nakskov. 1. Maj 05 B. E. i Nyborg. 1. Maj 17 B. E. i Kbh. 21 Postekspeditør i Vedbæk. 1. Juni 23 Postkontrolør af 2. Grad ved Jbp. 1. (7.)

**Thomsen, J. P.**, f. 24. Febr. 12 i Frederikshavn. Indtr. i Post- og Tlgrv. 1. Septbr. 30. 10. Novbr. 30 Elev i Frederikshavn.

**Thomsen, Frk. K. B.**, f. 20. Jan. 79 i Kbh. Indtr. i Tlgrv. 19. Maj 97. Fagpr. 01—42. 1. Febr. 99 Mhp. i Esbjerg. 1. Juli 03 Ass. i Esbjerg. 1. Maj 09 Ass. ved Otfb. 1. Juli 27 Ass. ved Opm. 6. Jan. 29 Ass. ved Otfb.

**Thomsen, Frk. L.**, f. 16. Febr. 87 i Hjørring. Indtr. i Tlgrv.

1. Febr. 05. Fagpr. 08—65 $\frac{1}{4}$ . 7. Maj 06 Mhp. i Hjørring.  
1. Marts 12 Ass. ved Otfb.

**Thomsen, M. M.**, f. 30. Decbr. 99 i Silkeborg. Indtr. i Tlgrv. 1. Maj 16. Fagpr. 19—89. 1. Maj 19 Mhp. ved Otfb. 1. Maj 22 Ass. ved Otfb. Postfagpr. 29—34.

**Thomsen, P. S.**, cand. polit., f. 28. Decbr. 61 i Varde. 1. April 87 Assistent i Postinspektoratet for Nørrejylland. 1. Oktbr. 89 Assistent. 17. Jan. 02 Fuldmægtig. 1. Septbr. 02 Ekspeditionssekretær i Generaldirektoratet for Postv. 1. Marts til 30. Juni 05 kst. Postmester i Thisted. 21. Juni 05 Postm. i Lyngby. (6.)

**Thomsen, S. A.**, f. 16. Novbr. 76 i Kbh. Indtr. i Postv. 1. Maj 96. 1. Septbr. 02 Mhp. i Kbh. 1. Maj 07 K. E.

**Thomsen, S. A. Wange**, f. 21. Septbr. 90 i Vejle. Indtr. i Postv. 1. Marts 07. Fagpr. 11—82. 1. Maj 11 Mhp. i Mariager. 1. Oktbr. 15 P. E. i Varde. 1. Juli 17 B. E. i Nyborg. 1. Oktbr. 18 P. E. i Kolding. Fagpr. 2. Del 19—60. 1. Oktbr. til 1. Novbr. 23 kst. Postmester i Tandslet.

**Thomsen, T. C.**, f. 26. Juni 95 i Thisted. Indtr. i Postv. 1. Oktbr. 14. Fagpr. 17—79. 1. Oktbr. 19 Afmhp. i Lemvig. 1. Oktbr. 20 Afl. Ass. i Lemvig. 1. Maj 24 Ass. i Lemvig. Fagpr. 2. Del 35—53. 1. Febr. 28 Afl. Ass. i Aalborg. 13. Juni til 1. Septbr. 30 kst. Postmester i Aabybro.

**Thomsen, T. J. A.**, f. 4. Maj 85 i Hjørring. Indtr. i Tlgrv. 21. Jan. 03. Fagpr. 08—90 $\frac{1}{2}$ . 1. Maj 06 Mhp. i Hjørring. 1. Juni 10 Tfist. i Hjørring. 1. Juli 25 Kontrolør af 2. Grad i Vejle. (7.)

**Thonboe, L. F. F.**, f. 29. Juni 92 i Ærøskøbing. Indtr. i Postv. 15. Septbr. 08. Fagpr. 12—77. 1. Maj 12 Mhp. i Kbh. 1. Juli 17 K. E. Fagpr. 2. Del 25—57. 1. Juli 26 Ass. paa Opm. Kontor. 1. Maj 30 Kontrolør af 2. Grad paa Opm. Kontor. (7.)

**Thorsen, Frk. K.**, f. 14. April 89 i Kbh. Indtr. i Tlgrv. 1. Septbr. 10. Fagpr. 11—99. 1. Juni 11 Mhp. ved Otfb. 1. Maj 14 Ass. ved Otfb.

**Thorsted, J.**, f. 4. Juni 82 i Nykøbing J. Indtr. i Postv. 16. Juli 99. 1. Juli 03 Ass. i Esbjerg. 1. Aug. 08 P. E. i Horsens. 1. Maj 09 P. E. i Aarhus. 1. Maj 14 P. E. i Nykøbing J. 28. April 29 Ass. i Aarhus. 1. Maj 30 Kontrolør af 2. Grad i Aarhus. (7.)

**Thrane, G.**, f. 7. Jan. 89. Indtr. i Postv. 1. Septbr. 06 Fagpr. 12—48. 1. Maj 12 Mhp. i Ørsted. 1. Maj 15 P. E. i Aalestrup. 1. Jan. 16 P. E. i Tranekær. 1. Oktbr. 16 P. E. i Rudkøbing.

**Thrane, J. A. V. J.**, f. 16. Aug. 75 i Kbh. Indtr. i Tlgrv. 3. Aug. 93. 1. Febr. 94 Mhp. i Kbh. 1. Maj 00 Tfist. i Kbh. 1. Aug. 03 Tfist. i Telegrafdir. 1. April 08 Ass. i Telegrafdir. 16. Jan. 19 Ass. i Kbh. 1. Febr. 22 Kontrolør af 2. Grad ved Otfb. (7.)

**Thuesen, H.**, Løjtnant, f. 10. Febr. 94. Indtr. i Postv. 1. Marts 10. Fagpr. 13—68. 1. Jan. 14 Mhp. i Marstal. 1. Marts 19 Ass. i Kbh. Fagpr. 2. Del 21—55. 1. Maj 25 Ass. i Gdir. 1. Septbr. 28 Ass. ved Jbp. 1, Kbh.

**Thule, Fru H. E.**, f. 16. Maj 91 i Havndal. Indtr. i Tlgrv. 12. Juli 07. Fagpr. 10—56 $\frac{1}{12}$ . 1. Maj 10 Mhp. i Aarhus. 1. Juni 16 Ass. i Aarhus. 1. Novbr. 16 Ass. ved Otfb.

**Thule, J. P.**, f. 28. Maj 93. Indtr. i Postv. 1. Oktbr. 10. Fagpr. 14—76. 1. Maj 14 Mhp. i Vejen. 1. Maj 19 Ass. i Kbh. Fagpr. 2. Del 21—53. 1. Aug. 20 Ass. paa Opm. Kt. 1. Decbr. 21 Ass. i Kbh. 1. Maj 26 Ass. paa Opm. Kt.

**Thulstrup, C. C.**, f. 11. Septbr. 77 i Fjeldsø. Indtr. i Postv. 15. Septbr. 98. 1. Septbr. 02 Mhp. i Randers. 1. Maj 08 P. E. i Skive. 1. Maj 11 Afl.-P. E. i Aalborg. 1. Febr. 13 P. E. i Aalborg. 1. Juli 24 Postkontrolør af 2. Grad i Horsens. 1. Decbr. 29 kst. og 1. April 30 Postmester i Mørkøv. (7.)

**Thun, V. M.**, f. 19. Aug. 70 i Randers. Indtr. i Postv. 20. Juni 86. 1. Juni 95 P. E. i Randers. 1. Juni 98 P. E. i Ribe. 1. Marts til 1. Maj 05 kst. Postmester i Ribe. 12 Postekspeditør i Rungsted. 1. Maj 14 Postkontrolør af 2. Grad i Aalborg. 1. April 15 Postkontrolør af 2. Grad i Silkeborg. 1. April 21 Postmester i Ribe. (5.)

**Thygesen, A. C.** f. 6. Novbr. 89. Indtr. i Postv. 6. Oktbr. 06. Fagpr. 11—95. 1. Maj 11 Mhp. i Odder. 1. April 15 P. E. i Struer. Fagpr. 2. Del 19—60. 1. Juli 19 B. E. 1. Maj 26 Afl. Ass. i Frcia. 1. Oktbr. 26 Ass. i Aarhus.

**Thygesen, Fru B.**, f. 19. April 02 paa Frberg. Indtr. i Tlgrv. 16. Aug. 20. Fagpr. 23—78. 1. Septbr. 23 Mhp. i Kbh. 1. Septbr. 26 Ass. i Gdir. 1. Oktbr. 27 Ass. ved 3. Ing. Distr. 1. Decbr. 28 Ass. i Aarhus.

**Thyssen, J. M.**, f. 10. Juli 75 i Stenderupgaarde. Indtr. i tysk Posttj. 27 Febr. 92. 1. April 02 Postass. (etatssässig). 27. Oktbr. 06 Sekretæreksamen. 1. Maj 08 Postsekretær. 1. April 17 Oberpostsekretær i Heide. 1. April 17 til 22. Jan. 19 kst. Postdirektør i Heide. 20. Maj 20 dansk Postkontrolør af 1. Grad i Sønderborg. 1. Oktbr. 24 Postmester i Skærbæk. (6.)

**Tillge, A. E.**, f. 15. Marts 92. Indtr. i Postv. 1. Maj 07. Fagpr. 11—96. 1. Maj 11 Mhp. i Kbh. 1. April 17 P. E. i Kbh. 1. Novbr. 19 G. E. Fagpr. 2. Del 21—49. 2. Maj 28 Ass. i Girokt.

**Tillge, Fru D. A.**, f. 11. Jan. 93. Indtr. i Postv. 15. Septbr. 09. Fagpr. 13—60. 1. Febr. 14 Mhp. i Kbh. 1. Oktbr. 18 K. E.

**Tillge, R.**, f. 5. Jan. 73 i Breiningegaard pr. Svebølle. Indtr. i Postv. 17. Marts 90. 1. Juni 98 kst. K. E. 1. Decbr. 98 K. E. 1. Oktbr. 19 Postkontrolør af 2. Grad i Kbh. (7.)

**Tilly, A. C. L.**, Løjtnant, f. 30. April 94 i Lodbjerg, Vestervig. Indtr. i Postv. 1. April 11. Fagpr. 14—68. 1. Maj 14 Mhp. i Holstebro. 1. Maj 19 Ass. i Fjerritslev. 1. Oktbr. 23 Ass. i Holbæk.

**Tobiassen, H.**, f. 10. Jan. 74 i Rønne. Indtr. i Postv. 1. Decbr. 92. 1. Septbr. 02 P. E. i Holsted. 1. Maj 05 P. E. i Odense. 1. Juni 19 Postkontrolør af 2. Grad i Odense. 1. Maj 21 Postkontrolør af 1. Grad i Vejle. (6.)

**Tobiesen, H. J. F.**, f. 15. Decbr. 99 i Fredericia. Indtr. i Tlgrv. 1. Septbr. 17. Fagpr. 18—64. 1. Juni 18 Mhp. i Nykøbing F. 1. Septbr. 23 Ass. i Sønderborg. Postfagpr. 30—35.

**Toke, C. S.**, f. 12. Decbr. 83. Indtr. i Postv. 1. Aug. 00. Fagpr. 03—68. 1. Juni 04 Mhp. i Kbh. 1. Maj 09 K. E. 1. Septbr. 28 Kontrolør af 2. Grad ved Indlev. i Kbh. (7.)

**Tolstrup, E. A.**, f. 13. Maj 73 i Houen pr. Brønderslev. Indtr. i Postv. 1. Maj 96. 1. Septbr. 02 Mhp. i Aarhus. 1. Novbr.

·06 B. E. ved Øjbp., Kbh. 1. Juni 17 Kontorekspedient ved Øjbp. 18. Juni 20 Postkontrolør af 2. Grad og 1. Febr. 25 Postkontrolør af 1. Grad i Aabenraa. (6.)

**Torgius, C. S.**, f. 29. Juli 71 i Kbh. Indtr. i Postv. 1. Aug. 87. 1. Juni 98 P. E. i Silkeborg. 1. Aug. 00 P. E. i Frederikshavn. 1. Maj 01 K. E. 16 Postekspeditør i Rungsted. 1. Aug. 25 Postmester ved København 17. (6.)

**Torring, Fru K.**, f. 16. Juni 00 i Odense. Indtr. i Tlgrv. 2. Febr. 17. Fagpr. 17—95. 1. Novbr. 17 Mhp. ved Otfb. 1. Novbr. 21 til 31. Oktbr. 22 u. f. Nr. 1. Novbr. 22 Mhp. ved Otfb. 1. Marts 24 Ass. ved Otfb.

**Tortzen, V. A. C.**, f. 5. Jan. 79 i Kbh. Indtr. i Postv. 11. Maj 96. 1. Septbr. 02 Mhp. i Kbh. 1. Febr. 07 K. E. 1. Juni 23 Postkontrolør af 2. Grad i Kbh. 1. Febr. 28 Kontrolør af 2. Grad ved Postv. Oplysningskontor og Returpostkt. 1. Juli 30 Kontrolør af 1. Grad i Kbh. (6.)

**Torup, Fru E. U.**, f. 1. Septbr. 89 i Nyborg. Indtr. i Tlgrv. 19. Marts 07. Fagpr. 10—84 $\frac{1}{2}$ . 1. Septbr. 07 Mhp. i Randers. 1. Septbr. 14 Ass. ved Otfb.

**Torup, J. S. G.**, Løjtnant, f. 1. Oktbr. 75 i Vindinge. Indtr. i Tlgrv. 3. Novbr. 93. 1. Maj 94 Mhp. i Fredericia. 1. Maj 00 Tfist i Kbh. 1. Juli 19 Overtelegrafist af 2. Grad. 1. Septbr. 26 Kontrolør af 1. Grad ved Otfb. (6.)

**Torup, L. G.**, f. 25. Septbr. 04 i Kbh. Indtr. i Tlgrv. 16. Sept. 22. Fagpr. 26—76. 1. Maj 26 Mhp. ved Otfb. 1. Novbr. 28 i Rønne. 1. Maj 29 Afl. Ass. i Maribo.

**Tram, J.**, f. 2. Jan. 87 i Gjesten pr. Vejen. Indtr. i Postv. 1. Decbr. 03. Fagpr. 07—63. 1. Novbr. 07 Mhp. i Kallundborg. 1. Maj 12 P. E. i Odense. 1. Juni 13 Afl.-P. E. i Odense. 1. Maj 16 P. E. i Slagelse.

**Tranberg, K. H. J.**, f. 29. Jan. 77 i Gudhjem. Indtr. i Postv. 12. Septbr. 94. 1. Septbr. 02 Mhp. i Viborg. 1. Juli 05 P. E. i Viborg. 1. Febr. 07 B. E. ved Fjbp. 1. Maj 08 K. E. 1. Maj 09 B. E. ved Øjbp., Kbh. 3. Juni til 30. Novbr. 15 kst. Postmester i Jellinge.

**Trans, P. C. B.**, f. 2. Jan. 03 i Agerskov. 1. Septbr. 20 Elev i Broager. Fagpr. 1. Del 23—86. 1. Septbr. 23 Aflmhp. i Brønderslev. 1. Septbr. 26 Afl. Ass. i Rudkøbing. 1. Decbr. 27 Afl. Ass. i Assens. Fagpr. 2. Del 29—48.

**Traun, Frk. E. K.**, f. 28. Decbr. 00. 1. April 20 Elev i Assens. Fagpr. 1. Del 23—73. 1. April 23 Aflmhp. i Svendborg. 1. April 26 Ass. i Glamsbjerg. 1. Novbr. 26 Afl. Ass. i Sønderborg. 1. April 29 Afl. Ass. i Odense.

**Trojel, A. V.**, cand. polit., f. 25. Febr. 81. Indtr. i Postv. 1. Oktbr. 05. 1. April 06 kst. Assistent. 1. Oktbr. 06 Assistent. Fagpr. 09—96. 1. Febr. 15 Fuldmægtig i Generaldir. 1. Aug. 20 Fuldmægtig ved 1. Distr., Kbh. 1. Febr. 22 Postinspektør i 2. Overpostinsp., Odense. 1. Oktbr. 24 Postinspektør ved Opm. Emb. (4.)

**Truelsen, T. N.**, f. 6. Aug. 81 i Andkær. Indtr. i Tlgrv. 8. Aug. 98. Fagpr. 01—55. 1. April 99 Mhp. i Fredericia. 1. Juli 03 Tfist i Fredericia. 1. Novbr. 21 Kontrolør af 2. Grad i Fredericia. (7.)

**Trunderup, Fru M. E.**, f. 21. Febr. 96 i Holstebro. Indtr. i Tlgrv. 14. Maj 14. Fagpr. 17—96. 1. Juni 17 Mhp. ved Otfb. 1. Juni 20 Ass. ved Otfb.

**Trærup, C. C.**, f. 12. Marts 91. Indtr. i Postv. 15. Septbr. 08. I agpr. 12—75. 1. Maj 12 Mhp. i Roslev. 1. April 16 P. E. i Brønderslev. 28. April 18 Afl.-P. E. i Aalborg. 1. Maj 21 Ass. i Aalborg. Fagpr. 2. Del 21—40. 1. April 23 Ass. ved Jbp. 3., Aalborg. 1. April 29 Ass. i Aalborg.

**Tvede, Fru A. M. S.**, f. 25. Novbr. 93 i Helsingør. Indtr. i Tlgrv. 1. Septbr. 11. Fagpr. 12—84. 1. Juni 12 Mhp. i Aarhus. 1. Decbr. 18 Ass. i Helsingør. 1. April 27 Ass. ved Otfb.

**Tveden, I. K. B. J.**, f. 26. Aug. 87 i Flauenskjold. Indtr. i Postv. 3. Septbr. 02. Fagpr. 07—84. 1. Novbr. 07 Mhp. i Kbh. 1. Oktbr. 12 K. E. 1. Juli 28 Kontrolør af 2. Grad i Kbh. (7.)

**Tüchsen, Frk. A.**, f. 6. Marts 91 i Holstebro. Indtr. i Postv. 15. Septbr. 08. Fagpr. 12—66. 1. Maj 12 Mhp. i Havndal. 1. April 16 P. E. i Holstebro. 1. Aug. 19 Ass. i Roslev. 1. Aug. 20 Ass. i Holstebro.

**Tüchsen, Frk. R.**, f. 16. April 89. Indtr. i Postv. 25. Juli 05. Fagpr. 09—75. 1. Maj 09 Mhp. i Fredericia. 1. Maj 14 K. E.

**Tønnesen, J.**, Løjtnant, f. 16. Maj 96 i Skagen. Indtr. i Tlgrv. 5. Decbr. 12. Fagpr. 15—84. 1. Novbr. 15 Mhp. ved Otfb. 1. Novbr. 19 Ass. i Skagen.

**Tønnesen, K. H.**, f. 21. Maj 90 i Marstal. Indtr. i Tlgrv. 24. Juli 06. Fagpr. 09—86<sup>7/12</sup>. 1. Maj 09 Mhp. i Fredericia. 1. Juni 15 Tfist i Fredericia. 1. Jan. 27 Kontrolør af 2. Grad i Roskilde. 15. Aug. 28 Kontrolør af 2. Grad ved Otfb. (7.)

**Udsen, H.**, f. 24. Aug. 03 i Grenaa. Indtr. i Postv. 1. Septbr. 20 i Grenaa. 1. April 21 Afsked. 1. Novbr. 22 Elev i Langaa. Fagpr. 1. Del 25—88. 1. April 25 Aflmhp. i Nykøbing J. 1. Maj 27 i Toftlund. 1. April 28 Ass. Toftlund. Fagpr. 2. Del 30—49.

**Uhlenberg, J. H.**, f. 16. Decbr. 73 i Dyndved. Indtr. i tysk Posttj. 6. April 91. 15. Septbr. 95 Postass. 1. April 03 Telegrafass. 1. April 07 Overtelgrafass. 1. Oktbr. 18 Telegrafsekretær. Indtr. i dansk Telegrafftj. 17. Juni 20 som fung. Kontrolør af 2. Grad i Sønderborg. 1. Maj 21 Kontrolør af 1. Grad i Sønderborg. (6.)

**Uller, H. J. H.**, f. 25. Juli 70. Indtr. i Postv. 1. Juli 88. 1. Juni 99 P. E. i Nykøbing J. 1. Oktbr. 02 P. E. i Nyborg. 1. Marts 07 K. E. 1. April 08 P. E. i Fredensborg. 1. Maj 14 P. E. i Ringe. 29. April 17 P. E. i Ullerslev. 1. Aug. 20 Postmester i Hasle. 1. Juli 26 Postmester i Fuglebjerg. (7.)

**Ussing, C. J. A.**, f. 15. Juni 85. Indtr. i Postv. 1. April 02. Fagpr. 05—54. 1. Marts 07 Mhp. i Nykøbing F. 1. Jan. 11 P. E. i Nykøbing J. 1. Maj 12 P. E. i Horsens. 1. Maj 16 P. E. i Kolding. 1. Maj 29 Postmester i Nr. Snede. (7.)

**Valdemar, Frk. K.**, f. 5. Febr. 93 i Nielstrup. Indtr. i Tlgrv. 1. Septbr. 11. Fagpr. 12—75. 1. Juni 12 Mhp. i Aalborg. 1. Jan. 19 Ass. i Aalborg.

**Valentinus, S. T.**, f. 29. Septbr. 87 i Struer. Indtr. i Postv. 10. Juli 06. Fagpr. 10—51. 1. Maj 10 Mhp. i Hillerød. 1. Juni 14 P. E. i Randers. 1. Maj 15 K. E.

**Vandborg, Fru S. M.**, f. 31. Juli 88 i Nørre Snede. Indtr. i Tlgrv. 2. Oktbr. 06. Fagpr. 10—82 $\frac{1}{4}$ . 1. April 07 Mhp. ved Otfb. 1. Aug. 13 Ass. i Horsens.

**Vange, A.**, Løjtnant, f. 14. Marts 86 i Rødvig. Indtr. i Postv. 1. Marts 03. Fagpr. 06—66. 1. Maj 07 Mhp. i Taastrup. 1. Maj 11 P. E. i Nykøbing F. 1. Juli 12 Afl.-P. E. i Kbh. 1. Maj 15 K. E. 1. Juni 30 Kontrolør af 2. Grad i Kbh. (7.)

**Vardil, E. H.**, f. 27. Marts 03 i Fredericia. Indtr. i Tlgrv. 1. Septbr. 18. Fagpr. 19—87. 1. Maj 19 Mhp. ved Otfb. 1. Septbr. 24 Ass. i Sønderborg. 1. Juni 29 Ass. ved Otfb.

**Vedel, J. N.**, cand. phil., f. 23. Novbr. 84. 1. Maj 12 kst. Assistent. 1. Juli 16 Assistent i Revisionen. 1. Oktbr. 16 G. E.

**Veistrup, Frk. K. M.**, f. 24. Marts 94 i Meerløse. Indtr. i Tlgrv. 20. April 12. Fagpr. 14—80. 1. Oktbr. 14 Mhp. ved Otfb. 1. April 19 Ass. i Nakskov. 1. Aug. 20 til 31. Juli 21 u. f. Nr. 1. Aug. 21 Ass. ved Otfb.

**Vej, K.**, cand. polyt., f. 25. April 92 i Ladby. Indtr. i Tlgrv. 1. Oktbr. 19. 1. Novbr. 21 Ingeniørass. ved 3. Ingeniørdistr. i Aalborg. (6.)

**Velløv, V.**, f. 4. Maj 03 i Kbh. Indtr. i Tlgrv. 15. Maj 19. Fagpr. 21—71. 1. Juni 22 Mhp. ved Otfb. 1. Juni 25 Ass. ved Otfb.

**Vestergaard, A.**, f. 18. Decbr. 81 i Vinderslev. Indtr. i Postv. 1. Marts 01. Fagpr. 04—51. 1. Maj 06 Mhp. i Nibe. 1. Maj 10 P. E. i Hjørring. 1. Juli 19 Ass. i Vraa. 1. Decbr. 22 til 1. Febr. 23 kst. Pm. i Askeby. 1. Maj 27 Ass. i Nørre Sundby. 1. Novbr. 27 Postkontrolør af 2. Grad ved Indlevtj. i Randers. (7.)

**Vestergaard, C. F.**, f. 15. Novbr. 81 i Asaa. Indtr. i Tlgrv. 1. Juli 99. 1. Maj 00 Mhp. i Fredericia. 1. Juli 03 Tfist. i Fredericia. 1. April 05 Tfist. i Aalborg. 1. Juni 09 Tfist. i Telegrafdir. 1. Juli 10 Ass. i Telegrafdir. 1. Novbr. 21 Bogholder og 1. Maj 26 Hovedbogholder i Gdir. (5.)

**Vibe-Petersen, V.**, f. 15. Novbr. 04 i Hygom. Indtr. i Tlgrv. 20. Aug. 20. Fagpr. 23—93. 1. Septbr. 23 Mhp. i Fredericia. 1. Septbr. 26 Ass. i Fredericia. 1. Septbr. 29 Ass. ved Otfb.

**Vigerslev, O. C. J.**, f. 28. Marts 95 i Kbh. Indtr. i Postv. 1. Oktbr. 12. Fagpr. 15—106. 1. Decbr. 16 Mhp. i Kbh. 1. Oktbr. 19 Ass. i Kbh. Fagpr. 2. Del 21—68. 1. Maj 24 Ass. i Gpd.

**Villadsen, V.**, Løjtnant, f. 13. Jan. 88 i Vinderup. Indtr. i Postv. 1. Novbr. 03. Fagpr. 07—72. 1. Novbr. 07 Mhp. i Randers. 1. Maj 13 K. E. 1. Novbr. 29 Kontrolør af 2. Grad ved Opm. (6.)

**Vinten, Fru B. E.**, f. 22. Septbr. 87 i Rønne. Indtr. i Tlgrv. 15. Oktbr. 07. Fagpr. 09—84. 1. Maj 09 Mhp. i Nykøbing F. 1. Oktbr. 12 Ass. ved Otfb. 1. Juni 13 Ass. i Rønne. 1. April til 30. Septbr. 20 u. f. Nr. 1. Oktbr. 20 Ass. i Rønne.

**Vognsen, C. N.**, f. 16. April 85. Indtr. i Postv. 1. Novbr. 03. Fagpr. 09—46. 1. Maj 09 Mhp. i Aars. 1. Maj 14 P. E. i Sindal. 1. Maj 16 P. E. i Horsens.

**Voigt, Frk. J.**, f. 26. Decbr. 00 i Nordenbro. Indtr. i Tlgrv.

1. Septbr. 17. Fagpr. 18—89. 1. Juni 18 Mhp. i Rudkøbing.  
1. Septbr. 23 Ass. ved Otfb. 1. Juni 25 Ass. i Rudkøbing. 1.  
Aug. 25 Ass. i Marstal. 1. Oktbr. 25 Ass. ved Otfb. 1. Novbr.  
25 Ass. i Svendborg.

**Voigt, V. H.**, f. 9. April 77 i Kbh. Indtr. i Tlgrv. 8. April 93.  
1. Septbr. 93 Mhp. i Kbh. 1. Novbr. 99 Tfist. i Kbh. 4. Oktbr.  
13 Tfist. ved Hofstationen. 1. Juli 19 Overtelegrafist af 2. Grad  
i Kbh. 1. Oktbr. 19 Kontrolør af 2. Grad, 1. Decbr. 25 Kon-  
trolør af 1. Grad i Kbh. 1. Septbr. 26 Telegrafbest. i Sla-  
gelse. 1. Maj 28 fg. Kontrolør ved Otfb. (6.)

**Volquartz, H. J. A.**, f. 13. Marts 86. Indtr. i Postv. 1. Oktbr.  
04. Fagpr. 07—48. 1. Novbr. 07 Mhp. i Høng. 1. Juni 13  
P. E. i Vejle.

**Vork, A. K.**, f. 1. Novbr. 92. Indtr. i Postv. 15. Septbr. 09.  
Fagpr. 13—88. 1. Maj 13 Mhp. i Roslev. 1. Novbr. 17 P. E.  
i Aabybro. 15. Febr. 20 Ass. i Ribe. Fagpr. 2. Del 20—49.  
1. Maj 21 Ass. i Odense.

**Voss, J. A. S.**, Kaptajn, R. af Dbg., f. 28. Juni 76 i Haslev.  
Indtr. i Postv. 1. Septbr. 92. 1. Maj 99 Assistent i Revisionen.  
1. Septbr. 02 K. E. 1. Oktbr. 16 G. E. 1. Maj 19 Fuldmægtig  
i Generaldir. (6.)

**Voss, N. J.**, f. 9. Maj 73 i Kloby pr. Ribe. Indtr. i Postv. 1.  
Maj 92. 1. Juni 02 P. E. i Jellinge. 1. Juni 04 P. E. i Nakskov.  
1. Decbr. 11 til 1. Jan. 12 kst. Postmester i Horslunde. Tj. ved  
C. I. S. 20. Maj 20 Postmester i Rødding. 1. Juni 30 Post-  
mester i Ringe. (6.)

**Vuust, A.**, cand. phil., f. 28. Novbr. 04 i Skelskør. Indtr. i  
Tlgrv. 17. Maj 20. Fagpr. 22—102. 1. Juni 23 Mhp. ved Otfb.  
1. Juni 26 Ass. ved Otfb.

**Waagepetersen, K. H.**, f. 19. Marts 69 i Horsens. Indtr. i  
Postv. 1. Septbr. 86. 1. Maj 91 Assistent. 1. Juni 11 Fuld-  
mægtig i Revisionen. 1. Oktbr. 16 Fuldmægtig i Gpd. 1. Novbr.  
22 Postmester i Slagelse. (4.)

**Walbum, N. J. O.**, f. 2. Maj 79 i Rudkøbing. Indtr. i Tlgrv.  
2. Maj 93. 1. April 96 Mhp. i Fredericia. 1. Maj 01 Tfist. i  
Fredericia. 1. Juli 19 Overtelegrafist af 2. Grad. 1. Maj 26  
Kontrolør af 1. Grad ved Otfb. (6.)

**Walsøe, C. E.**, R. af Dbg., cand. polyt., f. 25. Maj 70 i Kbh.  
Indtr. i Tlgrv. 1. Juli 03 som Telegrafingeniør ved 1. Ingeniør-  
distr. 1. April 18 Distriktsingeniør ved 1. Ingeniørdistr. 1.  
Oktbr. 19 Telegrafingeniør af 1. Grad ved 1. Ingeniørdistr. (3.)

**Walther, Fru N. F.**, f. 4. Jan. 93. Indtr. i Postv. 1. April 11.  
Fagpr. 14—54. 1. Decbr. 15 Mhp. i Kbh. 1. Juli 19 Ass. i Kbh.  
17. Marts 23 udenf. Nr. 1. Oktbr. 23 Ass. i Kbh.

**Wamberg, F. C.**, cand. polyt., f. 18. Decbr. 85 i Vridsløse-  
lille. Indtr. i Tlgrv. 1. Novbr. 19. 1. Maj 21 Ingeniørass. ved  
1. Ingeniørdistr. 1. Juli 24 Telegrafingeniør af 2. Grad og 1.  
Maj 26 Telegrafingeniør af 1. Grad ved Radio-Ingeniørkt. (3.)

**Wandschneider, H. G.**, f. 21. Marts 98 i Kristiania. Indtr. i  
Postv. 1. Oktbr. 14. Fagpr. 17—79. 1. Oktbr. 19 Aflmhp. i  
Slagelse. 1. Oktbr. 20 Afl. Ass. i Kbh. 25. Maj 21 Afl. Ass.  
ved Opm. Fagpr. 2. Del 24—36. 1. Novbr. 26 Afl. Ass. i Odense.

**Wanting, Fru A. C. J.**, f. 11. Juni 02 i Lemvig. Indtr. i



Tlgrv. 26. Novbr. 18. Fagpr. 20—96. 1. Decbr. 21 Mhp. i Svendborg. 1. Decbr. 24 Ass. i Kolding. 1. Maj 26 Ass. ved Otfb.

**Warberg, Frk. M. L.**, f. 23. Maj 97 i Kolding. Indtr. i Tlgrv. 1. Febr. 15. Fagpr. 15—79. 1. Novbr. 15 Mhp. i Maribo. 1. Febr. 21 Ass. i Odense.

**Wedel-Larsen, Fru E. S.**, f. 22. Decbr. 99 i Østbirk. Indtr. i Tlgrv. 16. Aug. 19. Fagpr. 22—102. 1. Septbr. 22 Mhp. ved Otfb. 1. Septbr. 25 Ass. ved Otfb.

**Wedel-Larsen, J. C.**, Løjtnant, f. 7. Oktbr. 97 i Nyborg. Indtr. i Tlgrv. 1. Oktbr. 14. Fagpr. 15—80. 1. Juni 15 Mhp. ved Otfb. 1. Oktbr. 20 Ass. ved Otfb. Postfagpr. 29—57.

**Weiland, A. J.**, f. 27. Septbr. 02 i Fredericia. Indtr. i Tlgrv. 1. Septbr. 18. Fagpr. 19—79. 1. Maj 19 Mhp. i Fredericia. 1. Septbr. 24 Ass. i Fredericia.

**Weiland, H. C.**, f. 25. Aug. 93 i Aalborg. Indtr. i Tlgrv. 1. Septbr. 10. Fagpr. 12—73. 1. Juni 12 Mhp. i Fredericia. 1. Septbr. 18 Ass. i Fredericia.

**Weiling, K. P.**, f. 24. Febr. 88. Indtr. i Postv. 1. Septbr. 04. Fagpr. 08—83. 1. Maj 08 Mhp. i Langaa. 1. Maj 13 P. E. i Løgstør. 1. Marts 16 P. E. i Nykøbing J. 1. Novbr. 16 P. E. i Struer. 1. Novbr. 23 Ass. ved Jbp. 3, Struer. 1. April 27 Afl. Ass. i Struer.

**Weiling, P. P.**, f. 21. Febr. 81 i Humlum. Indtr. i Postv. 1. Novbr. 00. Fagpr. 06—56. 1. Novbr. 07 Mhp. i Aarhus. 1. Maj 12 P. E. i Struer. 1. Novbr. 16 P. E. i Aarhus. 1. Maj 26 Postkontrolør ved Indlev. i Aarhus. (7.)

**Weise, H. P. V.**, f. 21. Decbr. 67 i Asminderød. Indtr. i Postv. 1. Maj 82. 1. Oktbr. 89 P. E. i Assens. 1. Juni 90 P. E. i Hjørring. 1. Aug. 08 Postkontrolør af 2. Grad i Nykøbing F. 1. Decbr. 14 Postmester i Løgstør. 1. Juli 21 Postmester i Frederikshavn. (5.)

**Welling-Nielsen, Frk. A.**, f. 17. Juli 91 i Suldrup. Indtr. i Tlgrv. 1. Septbr. 08. Fagpr. 10—80 $\frac{1}{2}$ . 1. Febr. 10 Mhp. i Randers. 1. Aug. 16 Ass. i Thisted. 1. Jan. 17 Ass. ved Otfb. 1. Juli 27 Ass. ved Opm. 1. Septbr. 29 udenf. Nr. 1. Septbr. 30 Ass. ved Otfb.

**Wendel, V. L. C.**, f. 16. Decbr. 78 i Kbh. Indtr. i Postv. 1. Aug. 95. 1. Septbr. 02 Mhp. i Kbh. 1. Maj 06 P. E. i Herning. 1. Novbr. 07 K. E.

**Westermann, E. L.**, f. 5. Aug. 98. Indtr. i Postv. 1. Oktbr. 15. Fagpr. 19—72. 1. Oktbr. 19 Aflmhp. ved Opm. 1. Oktbr. 21 Ass. Taastrup. 1. Juni 22 Afl. Ass. ved Opm. 1. Juni 23 Ass. i Kbh. Fagpr. 2. Del 27—46.

**Westh, Frk. E. M.**, f. 4. Febr. 96. Indtr. i Postv. 1. Oktbr. 13. Fagpr. 16—85. 1. Septbr. 18 Mhp. i Svaneke. 1. Oktbr. 19 Ass. i Neksø. 1. Maj 24 Afl. Ass. i Kbh. 1. Maj 27 Ass. i Neksø.

**Westh-Hansen, Frk. A. M. S.**, f. 17. Oktbr. 93 i Naur. Indtr. i Tlgrv. 1. Septbr. 11. Fagpr. 12—92. 1. Juni 12 Mhp. ved Otfb. 1. Novbr. 18 Ass. ved Otfb. 1. Septbr. 22 Ass. i Charlottenlund. 1. Juli 27 Ass. ved Opm. 5. Febr. 28 Ass. ved Otfb.

**Westphal, O. C. F.**, f. 20. Maj 08 i Haderslev. Indtr. i Post- og Tlgrv. 1. Septbr. 30. 10. Novbr. 30 Elev i Haderslev.

**Weyhe, M. H. R.**, f. 21. Aug. 76 i Næstved. Indtr. i Tlgrv. 19. Novbr. 92. 1. April 93 Mhp. i Kbh. 1. April 99 Tfist. i Telegrafdir. 1. April 08 Ass. i Telegrafdir. 1. Septbr. 20 Fuldmægtig i Gdir. 1. Oktbr. 26 Fuldmægtig ved Otfb. (6.)

**Wiberg, Fru A. D. K.**, f. 9. Juni 00 i Køge. Indtr. i Tlgrv. 1. Febr. 17. Fagpr. 17—70. 1. Novbr. 17 Mhp. ved Otfb. 1. Febr. 23 Ass. ved Otfb.

**Wichmand, Fru B. I.**, f. 12. Juli 94 i Skanderborg. Indtr. i Tlgrv. 11. Jan. 11. Fagpr. 14—95. 1. Juni 14 Mhp. i Helsingør. 1. Aug. 19 Ass. ved Otfb. 1. Decbr. 20 Ass. i Gdir.

**Wichmand, G. J.**, f. 18. Novbr. 88 i Sakskøbing. Indtr. i Postv. 22. Juni 05. Fagpr. 09—55. 1. Maj 09 Mhp. i Nysted. 1. Maj 14 P. E. i Fredericia. Fagpr. 2. Del 18—38. 1. Oktbr. 18 P. E. i Vordingborg. 1. Marts til 31. Maj 30 kst. Postmester i Gedsted.

**Wichmann, Frk. I. H.**, f. 18. Juli 79 i Rønne. Indtr. i Tlgrv. 9. April 01. Fagpr. 06—69. 1. Juli 02 Mhp. i Rønne. 1. Sept. 06 Tfist. i Rønne. 1. Novbr. 06 Tfist. i Kbh. 1. Oktbr. 19 Ass., 1. Jan. 26 Kontrolør af 2. Grad ved Otfb. (7.)

**Wiedemann, A. H.**, f. 17. Septbr. 04 i Fredericia. Indtr. i Tlgrv. 16. Septbr. 22. Fagpr. 25—88. 1. Oktbr. 25 Mhp. i Fredericia. 19. Septbr. 27 i Tønder. 1. Oktbr. 28 Afl. Ass. i Tønder. 28. April 29 Afl. Ass. i Horsens.

**Wiedemann, C.**, f. 29. Aug. 03 i Fredericia. Indtr. i Tlgrv. 16. Aug. 20. Fagpr. 23—81. 1. Septbr. 23 Mhp. i Fredericia. 1. Septbr. 26 Ass. i Fredericia. 1. Oktbr. 27 Ass. i Tønder. 28. April 29 Ass. i Esbjerg.

**Wiedemann, R. G. C.**, f. 22. Novbr. 76 i Ribe. Indtr. i Tlgrv. 8. Aug. 94. 1. April 95 Mhp., 1. Aug. 00 Tfist. i Fredericia. 1. Juli 16 Overtelegrafist og 1. Oktbr. 19 Kontrolør af 2. Grad i Fredericia. 1. April 20 Kontrolør af 1. Grad i Fredericia. (6.)

**Wilhelm, K. S. F.**, cand. phil., f. 5. Novbr. 00 i Marstal. Indtr. i Tlgrv. 18. Juli 16. Fagpr. 17—75. 1. Febr. 18 Mhp. ved Otfb. 1. Maj 23 Ass. ved Otfb.

**Willemann, G. S.**, 13 til 24 Redaktør af Dansk Postblad, f. 15. April 84 i Kbh. Indtr. i Postv. 1. Aug. 00. Fagpr. 03—77. 1. Juni 04 Mhp. i Kbh. 1. Maj 09 K. E. 1. Maj 12 B. E. ved Øjbp., Kbh. 1. Juni 19 til 15. Septbr. 24 Formand for Dansk Postforening. 22 Postekspeditør i Humlebæk. 1. Juni 24 Fuldmægtig i Gpd. (6.)

**Willemann, J. F.**, f. 24. Marts 89 i Kbh. Indtr. i Postv. 1. Aug. 05. Fagpr. 09—63. 1. Maj 09 Mhp. i Kbh. 1. Maj 14 K. E. 1. Juni 19 B. E. i Kbh. 1. Juni 25 Ass. i Kbh. 17. Marts til 1. Maj 30 kst. Postmester ved Kbh. 4.

**Willumsgaard, O. C. V. J.**, f. 10. Novbr. 98 i Madum pr. Ulfborg. Indtr. i Postv. 1. Oktbr. 15. Fagpr. 19—89. 1. Oktbr. 19 Aflmhp. i Viborg. 1. Oktbr. 21 Afl. Ass. Viborg. 1. Maj 22 Ass. i Grenaa. Fagpr. 2. Del 27—64. 1. April 30 Afl. Ass. i Odense. 12. April til 1. Juni 30 kst. Postmester i Ringe.

**Wimmelmann, Frk. A. A.**, f. 6. Novbr. 00 i Esbjerg. Indtr. i Tlgrv. 1. Jan. 18. Fagpr. 18—102. 1. Oktbr. 18 Mhp. i

.Skagen. 1. Jan. 24 Ass. ved Otfb. 1. Marts 25 Ass. i Varde.  
15. Marts 28 Ass. i Aarhus.

**Wind, E. J. E.**, f. 2. Decbr. 67. Indtr. i Postv. 1. Aug. 82.  
1. Oktbr. 89 K. E. 99 fung. Ass. i Gpd. 1. Novbr. 07 G. E. 1.  
Oktbr. 16 Postkontrolør af 1. Grad i Gpd. 1. Marts 20 Post-  
mester ved Kbh. 13. (6.)

**Winter, N. H.**, f. 4. Marts 71 i Højer. Indtr. i tysk Posttj.  
27. Oktbr. 87. 11. Decbr. 91 Postass. 1. April 99 Overpost-  
ass. 1. April 14 Telegrafsekretær. Indtr. i dansk Telegraftj.  
17. Juni 20 som fung. Kontrolør af 2. Grad i Haderslev. 1.  
Maj 21 Kontrolør af 1. Grad i Haderslev. (6.)

**Winther, Frk. A.**, f. 26. Maj 96 i Skagen. Indtr. i Tlgrv. 1.  
Septbr. 12. Fagpr. 15—81. 1. Novbr. 15 Mhp. i Skagen.  
1. Novbr. 19 Ass. i Skagen. 1. Septbr. 20 Ass. ved Otfb. 25.  
Septbr. 20 Ass. i Gdir.

**Winther, A. B.**, f. 18. Oktbr. 98 i Kbh. Indtr. i Tlgrv. 1.  
Febr. 15. Fagpr. 16—80. 1. Aug. 16 Mhp. ved Otfb. 1. Febr.  
21 Ass. i Gdir. 1. Maj 22 til 31. Jan. 23 u. f. Nr. 1. Febr.  
23 Ass. i Gdir. 6. Decbr. 27 Afl. Ass. ved Opm. Postfagpr.  
29—45. 27. April 30 Ass. ved Otfb.

**Winther, C. F. I.**, Løjtnant, Translatør og Tolk i Fransk, f. 7.  
April 70 i Holbæk. Indtr. i Postv. 5. Oktbr. 85. 1. Juni 95  
P. E. i Aalborg. 1. Juli 97 B. E. 1. Novbr. 12 K. E. 1. Maj  
15 Ktr. af 2. Grad i Kbh. 1. Aug. 20 Ktr. af 1. Grad i Kbh.  
1. Maj 27 Postmester i Charlottenlund. (5.)

**Winther, Frk. E. S.**, f. 4. Juli 90 i Randers. Indtr. i Tlgrv.  
1. Septbr. 09. Fagpr. 10—71<sup>11/12</sup>. 1. Jan. 11 Mhp. i Hjørring.  
1. Aug. 15 Ass. i Hjørring. 1. Aug. 21 Ass. i Gdir.

**Winther, H. N.**, f. 8. Aug. 63 i Holbæk. Indtr. i Postv. 1.  
April 84. 1. Oktbr. 89 P. E. i Sorø. 1. Maj 92 B. E. ved Fjbp.  
1. Septbr. 95 ved Dp. 1. Maj 07 Postmester i Hornbæk. 1.  
Septbr. 21 Postmester i Tranebjerg. (6.)

**Winther, O.**, f. 4. Juli 91. Indtr. i Postv. 25. Oktbr. 07.  
Fagpr. 11—80. 1. Maj 11 Mhp. i Silkeborg. 1. Aug. 16 P. E.  
i Horsens. Fagpr. 2. Del 18—56. Tj. ved C. I. S. 1. Juni 20  
Ass. i Vester Sottrup. 1. Febr. 22 Ass. i Grenaa.

**Winther, P.**, f. 29. Decbr. 00 i Korsør. Indtr. i Postv. 1.  
Septbr. 18. 1. Novbr. 18 Elev i Hornbæk. Fagpr. 1. Del 21—66.  
1. Septbr. 21 Mhp. ved Opm. 1. Septbr. 24 Afl. Ass. ved Opm.  
1. Novbr. 25 Ass. i Vester Skerninge. 28. April 29 Afl. Ass.  
ved Opm.

**Winther, P. A.**, R. af Dbg., f. 23. Marts 68. Indtr. i Postv.  
1. Marts 85. 1. April 91 P. E. i Nykøbing F. 1. Septbr. 08  
Postmester i Gedsted. 1. Maj 12 Postkontrolør af 2. Grad i  
Fredericia. 1. Septbr. 16 Postkontrolør af 1. Grad i Horsens.  
1. Marts 19 Postmester i Lemvig. 1. Aug. 27 Postmester i  
Herning. (4.)

**Winther, V. L.**, f. 3. Febr. 94. Indtr. i Postv. 1. Oktbr. 12.  
Fagpr. 15—96. 1. Decbr. 16 Aflmhp. i Kbh. 1. Oktbr. 19 Afl.  
Ass. i Frederikshavn. Tj. ved C. I. S. 1. Oktbr. 20 Afl. Ass.  
i Skærbæk. Fagpr. 2. Del 24—50. 1. Septbr. 28 Ass. i Girokt.

**With-Jensen, J. V.**, f. 31. Jan. 01 i Harboøre. Indtr. i Tlgrv.  
2. Febr. 17. Fagpr. 17—90. 1. Novbr. 17 Mhp. i Thisted.

1. Marts 23 Ass. i Hillerød. 31. Juli 27 Ass. ved Pkt. i Hillerød.  
 1. Marts 29 Ass. i Kbh. Postfagpr. 29—56.
- Witter, C. O.**, f. 9. Jan. 82. Indtr. i Postv. 1. Novbr. 98. 1. Septbr. 02 Mhp. i Kbh. 1. Maj 08 K. E. 1. Oktbr. 20 Ass. i Gpd. 1. Maj 25 Postkontrolør af 2. Grad i Gdir. 1. Maj 27 Postkontrolør af 2. Grad i Kbh. (7.)
- Wittrup, H.**, f. 15. Maj 78 i Assens. Indtr. i Postv. 1. Aug. 93. 1. Septbr. 02 Mhp. i Kbh. 1. Juni 04 K. E. 1. Juni 23 Postkontrolør af 2. Grad i Kbh. (7.)
- Wium, Frk. O. J.**, f. 20. Marts 96 i Holstebro. Indtr. i Tlgrv. 25. Juni 13. Fagpr. 16—88. 1. Aug. 16 Mhp. ved Otfb. 1. Novbr. 19 Ass. ved Otfb.
- Wolf, B. W.**, f. 27. Marts 91 i Kbh. Indtr. i Postv. 1. Septbr. 07. Fagpr. 11—46. 1. Maj 11 Mhp. i Svinninge. 1. April 16 P. E. i Allinge.
- Wolf, H. V.**, f. 5. Jan. 68 i Ribe. Indtr. i Postv. 1. Juni 86. 1. Juni 93 K. E. 1. Maj 14 Postkontrolør af 2. Grad. 16 Feltpostmester ved 3. Division. 1. Novbr. til 1. Decbr. 19 kst. Postmester i Hellerup. 1. Novbr. 19 Postkontrolør af 1. Grad i Kbh. 1. April 24 Postmester ved Kbh. 1. (5.)
- Wolf Jürgensen, C. F. S.**, f. 28. Aug. 70 i Egtved. Indtr. i Postv. 13. Marts 91. 1. Juni 00 P. E. i Roskilde. 1. April til 1. Novbr. 20 kst. Postmester i Esrom. 1. Febr. 23 Postmester i Askeby. 1. Decbr. 28 Postmester i Hedehusene. (7.)
- Wolff, J. F. L.**, cand. jur., Løjtnant, f. 7. Marts 86. 1. Febr. 15 kst. Assistent. 1. Septbr. 16 Assistent i Generaldirektoratet. 1. Oktbr. 16 G. E. Fagpr. 17—91. 1. Oktbr. 19 Sekretær. 1. Maj 23 Fuldmægtig i Gpd. (6.)
- Wolmer, P. C. P.**, f. 19. Juli 67 i Nyborg. Indtr. i Tlgrv. 25. Novbr. 82. 1. April 83 Mhp. i Nyborg. 1. Juli 91 Tfist i Telegrafdir. 1. April 08 Ass. i Telegrafdir. 1. Aug. 13 Fuldmægtig i Teknisk Afd. 1. Maj 17 Regnskabsfører i Teknisk Afd. 1. Febr. 20 Bogholder i Telegrafdir. 1. Septbr. 21 Hovedkasserer i Kbh. (4.)
- Worm, W.**, f. 1. Septbr. 92 i Nyborg. Indtr. i Tlgrv. 1. Septbr. 09. Fagpr. 12—78. 1. Juni 12 Mhp. i Aarhus. 1. Septbr. 17 Ass. i Aarhus.
- Worm-Hansen, I. G.**, f. 24. Juli 75 i Øster Snede. Indtr. i Postv. 1. Juni 94. 1. Maj 01 Assistent i Revisionen. 1. Oktbr. 16 G. E. 1. April 17 Assistent i Hovedrevisoratet. 1. Febr. 21 Ass. i Kbh. 1. Maj 26 Postkontrolør ved Indlev. i Kbh. (7.) 1. Juni til 1. Juli 28 kst. Postmester ved Kbh. 20.
- Worsøe-Andersen, V.**, f. 17. Maj 82 i Hadsund. Indtr. i Postv. 1. Aug. 99. Fagpr. 03—78. 1. Juni 04 Mhp. i Thisted. 1. Novbr. 08 P. E. i Aalborg. 20 Postekspeditør i Espergærde. 1. Marts 24 Postkontrolør af 2. Grad i Fredericia. 1. Juli 29 Kontrolør af 1. Grad i Tønder. (6.)
- v. Wowern, P. H. B. P.**, R. af Dbg., f. 3. Febr. 69 i Aarhus. Indtr. i Postv. 1. April 85. 1. Maj 92 P. E. i Ribe. 1. Aug. 93 P. E. i Skive. 1. Juni 95 P. E. i Frederikshavn. 1. Nov. 96 B. E. v. Fjbp. 1. Juni til 1. Sept. 07 kst. Postmester i V. Skerninge. 1. Febr. 08 Postmester i Græsted. 1. Febr. 14 Postkontrolør af 2. Grad i Aarhus. 1. Septbr. 16 Postkontrolør af 1. Grad i

Aarhus. 1. Aug. 20 kst. Postinspektør for Jbpkt. 3 i Fredericia. 1. Maj 21 Postinspektør for Jbpkt. 3 i Aalborg. 1. Febr. 25 Postinspektør for Jbp. 1. (4.)

**Wulff, H. N.**, f. 9. Septbr. 87 i Jerne pr. Esbjerg. Indtr. i Postv. 29. Septbr. 03. Fagpr. 07—42. 1. Novbr. 07 Mhp. i Esbjerg. 1. Marts 14 P. E. i Vejle. 1. April 23 Ass. i Esbjerg.

**Wulfsberg, A. A. J.**, f. 25. Aug. 66 i Lovrup. Indtr. i tysk Posttj. 8. Juni 86. 20. Juli 90 Postass. 1. April 98 Overpostass. 1. April 13 Telegrafsekretær. Indtr. i dansk Telegraf-tj. 1. Juni 20 som fung. Telegrafmester af 2. Grad ved 3. Ingeniørdistr. 1. Maj 21 Telegrafmester af 1. Grad ved 2. Ingeniørdistr., Sønderborg. (6.)

**Würtzen, C. V. C. A. L.**, f. 13. Oktbr. 76 i Fredericia. Indtr. i Postv. 1. April 00. Fagpr. 03—61. 1. Aug. 04 Mhp. i Ringsted. 1. Maj 09 P. E. i Horsens. 1. Septbr. til 1. Oktbr. 24 kst. Postmester i Ryomgaard. 1. Juni 26 Ass. i Hammel. 1. Decbr. 28 Postmester i Havndal. (7.)

**Wændelin, Frk. A. L.**, f. 10. Oktbr. 91 i Viborg. Indtr. i Tlgrv. 3. Septbr. 11. Fagpr. 13—83. 1. Juni 13 Mhp. i Svendborg. 1. Novbr. 16 Ass. i Vejle. 1. Novbr. 18 Ass. ved Otfb. 2. Aug. 20 Ass. i Gdir.

**Wærum, Fru E. M.**, f. 14. Septbr. 87 i Havndal. Indtr. i Tlgrv. 19. Maj 06. Fagpr. 08—71<sup>1</sup>/<sub>6</sub>. 1. Septbr. 06 Mhp. i Randers. 1. Oktbr. 12 Ass. ved Otfb. 1. Novbr. 12 til 31. Marts 13 udenf. Nr. 1. April 13 Ass. i Aarhus. 27. April 30 Ass. ved Otfb.

**Wørmer, A. V.**, f. 6. Juli 79 i Nykøbing J. Indtr. i Postv. 1. Septbr. 96. 1. Septbr. 02 Assistent i Revisionen. 1. Oktbr. 16 G. E. 1. Aug. 20 Postkontrolør af 2. Grad i Gpd. (7.)

**Wørner, L. G.**, Løjtnant, f. 11. April 73. Indtr. i Postv. 5. Juli 99. 1. Juni 03 Mhp. i Kbh. 1. Aug. 09 K. E.

**Zahrtmann, H. C.**, f. 19. Aug. 76 i Nebelgaard pr. Silkeborg. Indtr. i Postv. 1. Maj 01. Fagpr. 04—76. 1. Maj 05 Mhp. i Odense. 1. Juni 08 Assistent i Revisionen. 1. Oktbr. 16 G. E. 1. Decbr. 27 Ass. i Girokt.

**Zigler, J.**, Kaptajn, f. 28. Maj 77 i Nyborg. Indtr. i Postv. 25. Juli 93. 1. Oktbr. 01 til 30. Juni 02 kst. B. E. 1. Septbr. 02 Mhp. i Odense. 1. August 03 P. E. i Hobro. 1. Marts 04 B. E. 1. Maj 08 P. E. i Nyborg. 1. Oktbr. 12 B. E. v. Øjbp. Nyborg. 1. Juni 19 Postkontrolør af 3. Grad og 1. Oktbr. 19 Postkontrolør af 2. Grad i Nyborg. 1. Marts 23 Postkontrolør af 1. Grad i Nyborg. 18. Decbr. 23 til 1. Febr. 24 kst. Postmester i Nyborg. (6.)

**Zinndorff, I. M.**, f. 4. Febr. 86 i Kolding. Indtr. i Postv. 18. Aug. 04. Fagpr. 07—90. 1. Novbr. 07 Mhp. i Kolding. 1. Maj 11 P. E. i Esbjerg. 1. Maj 12 Afl.-P. E. i Aalborg. 1. Novbr. 13 Afl.-P. E. i Kbh. 1. Maj 15 K. E. 15. Novbr. 22 B. E. ved Jbp. 1., Kbh. 15. Novbr. 28 Ass. i Kbh.

**Ziska, C. R.**, kgl. Translatør og Tolk i Fransk, f. 12. Jan. 89. Indtr. i Postv. 1. April 05. Fagpr. 08—74. 1. Maj 08 Mhp. i Kbh. 1. April 14 K. E. 1. Oktbr. 20 Ass. i Gpd. 1. April 29 Kontrolør af 2. Grad i Gpd. (7.)

**Zwicky, V. J.**, f. 13. Novbr. 69 i Kbh. Indtr. i Postv. 15. Juni

88. 1. Juni 95 kst. K. E. 1. Juni 96 K. E. 1. Maj 19 Postkontrolør af 2. Grad i Kbh. 1. Marts 23 Postmester i Vanløse. (6.)

**Ørning, N. P. V.**, f. 23. Novbr. 76 i Kbh. Indtr. i Tlgrv. 14. Juni 93. 1. Oktbr. 93 Mhp. i Kbh. 1. Maj 99 Tfist i Kbh. 1. Maj 17 Fuldmægtig ved Otfb. (6.)

**Øster, Frk. A. M. L.**, f. 19. Juni 01 i Ballen. Indtr. i Tlgrv. 1. Jan. 18. Fagpr. 18—87. 1. Oktbr. 18 Mhp. i Thisted. 1. Jan. 24 Ass. i Aarhus. 1. Febr. til 30. April 25 u. f Nr. 1. Maj 25 Ass. i Aarhus.

**Østerbye, Frk. A.**, f. 8. Decbr. 93 i Kbh. Indtr. i Tlgrv. 1. Septbr. 12. Fagpr. 13—76. 1. Juni 13 Mhp. ved Otfb. 1. Jan. 19 Ass. ved Otfb.

**Østerbye, R. A. H. M. P.**, f. 10. Jan. 69. Indtr. i Tlgrv. 4. Maj 83. 1. Decbr. 83 Mhp. i Horsens. 1. April 92 Tfist i Odense. 1. Jan. 95 Tfist i Korsør. 1. Oktbr. 19 Ass. i Korsør. 1. Jan. 24 Kontrolør af 2. Grad i Odense. (7.)

**Østergaard, Frk. A. K. M.**, f. 6. Oktbr. 01 i Borup. Indtr. i Tlgrv. 31. Aug. 17. Fagpr. 20—119. 1. Septbr. 20 Mhp. i Randers. 1. Septbr. 23 Ass. i Silkeborg. Postfagpr. 29—40.

**Østergaard, A. M.**, f. 19. Septbr. 71 i Korsør. Indtr. i Postv. 28. Aug. 89. 1. Aug. 99 P. E. i Aarhus. 1. Novbr. 16 Ass. i 3. Overpostinspektorat, Aarhus. 1. Aug. 20 Fuldm. i 3. Overpostinspektorat, Aarhus. 1. Aug. 20 Fuldmægtig i 3. Overpostinspektorat, Aarhus. 1. Juli 23 Postmester i Randers. (3.)

**Østergaard, C. S.**, f. 14. Septbr. 77 i Herning. Indtr. i Postv. 1. Oktbr. 93. 1. Septbr. 02 Mhp. i Kjøge. 1. Juni 04 P. E. i Struer. 1. Febr. 07 P. E. i Viborg. 1. Maj 15 P. E. i Hillerød. Tj. ved C. I. S. 20. Maj 20 Postkontrolør af 2. Grad i Tønder. 1. April 26 Postmester i Sindal. (6.)

**Østergaard, P. K.**, f. 17. Oktbr. 87 i Trælhøjgaard pr. Nykøbing J. Indtr. i Postv. 1. Maj 06. Fagpr. 10—65. 1. Maj 10 Mhp. i Nykøbing J. 1. Maj 14 P. E. i Skive. 10. Maj 20 P. E. i Nykøbing J.

## 2det Hovedrevisorat.

**Jacob, S. E.**, K. af Dbg. og Dbm., cand. jur., f. 28. Septbr. 64. Indtr. i Statsbanernes Tjeneste 15. Juli 87. 1. April 93 Fuldmægtig s. St. 1. April 04 fung. Kontorchef i Finansministeriets 2. Revisionsdepartement. 1. April 08 Kontorchef s. St. 1. April 16 Hovedrevisor for Statsbanerne. 1. Jan. 27 Hovedrevisor i Finansministeriet. (2. Hovedrevisorat).

**Wesenberg, M. A.**, R. af Dbg., cand. jur., f. 26. Novbr. 66. 1. April 95 Assistent. 30. Juni 03 Fuldmægtig. 1. Maj 05 Ekspeditionsekretær i Finansm. 2. Revisionsdep. 1. Oktbr. 16 Kontorchef i Generaldirektoratet for Postv. 1. April 17 Kontorchef i Hovedrevisoratet for Post- og Telegrafvæsenet. 1. Jan. 27 Kontorchef i 2. Hovedrevisorats 2. Kontor.

**Hansen, C. M.**, f. 2. April 71. Indtr. i Postv. 1. April 90. 1. Novbr. 95 Assistent i Revisionen. 1. April 16 Fuldmægtig i Ho-

vedrevisoratet. 1. April 19 Ekspeditionssekretær. 1. Jan. 27 Fuldmægtig i 2. Hovedrevisorats 2. Kontor.

**Svendsen, C. F. R.**, cand. jur., f. 6. Jan. 86. 1. April 12 kst. Assistent. 1. Oktbr. 16 G. E. 1. April 17 Assistent i Hovedrevisoratet for Post- og Telegrafv. 1. Oktbr. 19 Sekretær. 1. Juli 22 Fuldmægtig. Fra 1. April 1919 til 31. Decbr. 1926 tillige Sekretær hos Hovedrevisor. 1. Jan. 27 Fuldmægtig i 2. Hovedrevisorats 2. Kontor.

**Schierbeck, A. E.**, cand. jur., f. 31. Maj 74. 1. Maj 08 Assistent i Revisionen. 1. Oktbr. 16 G. E. 1. Oktbr. 19 Sekretær Generaldir. 1. Juni 21 Sekretær i Hovedrevisoratet for Post- og Telegrafv. 1. Jan. 27 Sekretær i 2. Hovedrevisorats 2. Kontor. (8.)

**Sandholt, P. P. H.**, Dr. oecon. polit., f. 11. Maj 93. 1. Decbr. 27 fung. Sekretær. 1. Juli 29 Sekretær i 2. Hovedrevisorats 2. Kontor. (8.)

# Annilin Kompagniet

Havnegade 39

København

*RESERVERET*

*P. & R.*

Københavnske  
Kvinders  
Kaffevogne

**P. Westergaard & Søn**

Hestehandel

Tietgensgade 71

København

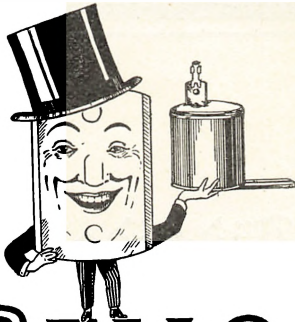

# BELLO



## B B B.

Blandinger  
er  
Bedst og  
Billigst i  
Brugen  
Brug altid

**B B B.** Start  
Kyllingefoder  
Hønsfoder  
Forlang Brochure tilsendt  
A/S Blaakilde Møllers Fabrikker  
Dortheavej 30  
København L. Telf. Central 12345

RESTAURANT

## Stephan à Porta

KONGENS NYTORV

*anbefales*

## N. H. Tengberg's

FARVERI

Mariegade 6  
Ryvang 151

## Vilhelm Tryde

BOG- OG KUNSTHANDEL



Østergade 3 København

Tlf. 1519 og 10719

Postgiro 21750



## Herman Møller's

Turistkørsel

<sup>A/s</sup> Nørre  
Central  
Garager

Jagtvej 101—103

Akts.

## De danske Betonfabrikker

Rosenørns Allé 18

København



# Berlingske Tidende

Grundlagt 1749

**B E R L I N G S K E T I D E N D E**  
er ikke blot et Blad — —  
det er en Institution

## DET DANSKE LUFTFARTSELSKAB

AKTIESELSKAB  
KØBENHAVN

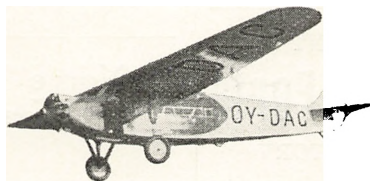

**DAGLIG LUFTFORBINDELSE MELLEM KØBENHAVN  
OG ALLE EUROPAS STØRRE BYER MED STORE,  
MODERNE OG KOMFORTABLE AEROPLANER**

Oplysninger og Billetter faast i alle Rejsebureauer  
samt hos Det Danske Luftfartselskab



RESTAURANT

NIMB

KØBENHAVN B.

Telefon:

Central 7903

**Sparekassen for København og Omegn.** Stiftet 1820  
**Niels Hemmingsensgade 24** Postkonto 472 og 41

Engbaveplads 2  
 Gl. Kongevej 104  
 Vesterbros Torv 55  
 Falkonerallé 86  
 Nørrebrogade 8  
 Nørrebrogade 177  
 Østerbrogade 17  
 Østerbrogade 120

Livsgade 5, Christianshavn  
 Amagerbrogade 69  
 Valby: Langgade 21 a.  
 Hellerup: Strandvejen 88  
 Charlottenlund: Jægersborg Allé 22  
 Gentofte: Postkontoret  
 Vanløse: Postkontoret  
 Søborg: Postkontoret

Aaben fra 9—3, Lørdag fra 9—2 samt Fredag Aften

**Forvaltningsafdelingen** administrerer Formuer, Legatkapitaler m. v. samt paatager sig *Indtægtsforvaltning* (herunder Betaling af Skatter, Husleje m. m.)

Boxer udlejes i Hovedkontoret samt i flere Afdelinger  
 Udlaan mod Haandpant



**Post- og Telegrafvesenets  
 Brandforsikringsforening af 1899**

i Tilslutning til Forsikringsaktieselskabet

**Nye danske af 1864**  
 Telefon 6626

Telefon 6626

**Vesterbrogade 26, 1., Københ.**

# Heydes Bogtrykkeri

Pilestræde 8  
 København K. Central 6522

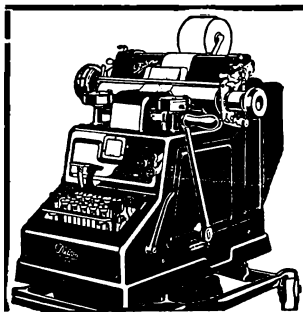

**En bedre Medhjælper**  
 end en

## **DALTON REGNEMASKINE**

kan De ikke faa paa  
 Kontoret

Den findes paa Posthuse over  
 hele Landet

## Lædervarer

**V. DANIELSEN & CO.**  
 (Kgl. Hof-Leverandør)

Kongens Nytorv 21

**DAMPSKIBSSELSKABET**

# „T O R M”

**BREDGADE 6**

## Afskedigede Embeds- og Bestillingsmænd.

- Andersen, A.**, f. 5. Oktbr. 61. Indtr. i Postv. 1. Febr. 77. 28. April 87 B. E. 1. Maj 05 Postmester i Hals. 30. April 30 Afsked. Bopæl: Maaløv.
- Andersen, C.**, R. af Dbg., f. 27. Oktbr. 44. Indtr. i Postv. 1. Juli 66. 19. Juni 77 Postekspeditør i Grindsted. 22. Maj 78 Pm. i Hadsund. 23. April 97 Pm. i Struer. 31. Oktbr. 16 Afsked. Bopæl: Fyensgade 53, Fredericia.
- Andersen, C. E. W. E.**, Kaptajn, R. af Dbg., f. 13. Marts 63. Indtr. i Postv. 28. Maj 78. 1. Juni 86 K. E. 1. Jan. 00 Postmester i Valby. 31. Maj 30 Afsked. Bopæl: Vesterbrogade 95, 3., Kbh. V.
- Andersen, F. F. V. O.**, f. 12. Febr. 55. Indtr. i Tlgrv. 21. Marts 70. 1. Juli 73 Telegrafist. 1. Juni 99 Overtelegrafist i Kbh. 1. Aug. 12 Telegrafbestyrer i Kbh. (Jernbanen). 1. Juli 14 Telegrafbestyrer i Kbh. (Kongens Nytorv). 1. Marts 25 Afsked. Bopæl: Østersøgade 112, 3., Kbh. Ø.
- Andersen, J. A.**, f. 6. Septbr. 45 i Odense. Indtr. i Postv. 1. Oktbr. 61. 16. Septbr. 74 B. E. 1. Aug. 94 Pm. i Hørsholm. 1. Novbr. 20 Afsked. Bopæl: Rødvig.
- Andersen, S. A.**, Løjtnant, f. 11. Oktbr. 62. Indtr. i Postv. 21. Aug. 82. 1. Oktbr. 89 P. E. 1. Marts 91 B. E. 1. Maj 13. Postmester i Asaa. 30. Oktbr. 28 Afsked.
- Andresen, H. M.**, f. 7. Jan. 61 i Kbh. Indtr. i Tlgrv. 17. Septbr. 77. 1. Juli 87 Tfist. i Kbh. 1. Decbr. 04 Tfist. i Telegrafdirekt. 1. Febr. 14 Telegrafbest. i Stege. 1. Decbr. 27 Afsked.
- v. Arenstorff, Th. Jermiin**, Løjtnant, f. 14. Decbr. 60. Indtr. i Postv. 1. Febr. 86. 1. Oktbr. 89 P. E. 1. Juli 13 K. E. 31. Jan. 27 Afsked.
- v. Barner, C. V. T.**, f. 28. Aug. 68. Indtr. i Postv. 1. April 91. 1. Febr. 00 K. E. 1. Novbr. 07 G. E. 30. Septbr. 27 Afsked. Bopæl: Petersborgvej 1, Kbh. Ø.
- Berthelsen, J. P.**, R. af Dbg., f. 9. Decbr. 61. Indtr. i Tlgrv. 14. Febr. 77. 1. Juli 87 Tfist. 1. Maj 07 Overffist. 1. April 17 Regnskabsfører i Kbh. 1. Aug. 19 Telegrafbest. i Kolding. 31. Aug. 30 Afsked.
- Bjarnow, A. W. R.**, R. af Dbg., R. af 1. Grad af Vasa Ordenen, cand. polyt., f. 24. Febr. 74. Indtr. i Tlgrv 1. Juli 03 som Ingeniørass. 1. Maj 13 Telegrafing. 1. Maj 19 Telegrafing. af 1. Grad ved Kabelingtj. 31. Oktbr. 30 Afsked.
- Blom, A. A.**, f. 24. Decbr. 60. Indtr. i Postv. 15. Novbr. 85. 1. Maj 92 K. E. 1. Juni 22 Postmester ved Kbh. 8, Frihavnen. 31. Decbr. 30 Afsked. Bopæl: Livjærggade 31, 4, Kbh. Ø.
- Boje, A. F.**, Løjtnant, f. 1. Novbr. 58. Indtr. i Postv. 1. Decbr. 80. 30. Juni K. E. 1. Novbr. 00 Bestyrer og 1. Aug. 20 Pm. ved Kbh. 5. 28. Febr. 23 Afsked.
- Bruun, J. C.**, Løjtn., R. af Dbg., f. 14. Jan. 55. Indtr. i Postv. 1. April 79. 30. Oktbr. 82 B. E. 15. Novbr. 99 Postm. for Fynske Jbpkt. 1. April 08 Postm. for Øjbp. 1. Oktbr. 19

- Postinspektør for Jbp. 1. 31. Jan. 25 Afsked. Bopæl: Gentofte.
- Bülow, E. S. I. L.**, f. 29. Jan. 63. Indtr. i Postv. 1. Aug. 82. 1. Oktbr. 89 P. E. 20. Febr. 08 Postm. i Stege. 31. Maj 25 Afsked. Bopæl: Rødegaard, Dronningmølle.
- Bækgaard, Vald.**, f. 22. Decbr. 89. Indtr. i Postv. 26. Aug. 06. 1. April 16 K. E. 1. Marts 18 u. i Nr. 1. Juli 19 Afsked. Nu Læge, Bopæl: Aaboulevard No. 60. Kbh. N.
- Caprani, Frk. A. E. A.**, f. 27. Juni 64. Indtr. i Tlgrv. 23. Jan. 80. 1. Maj 93 Tfist. i Kolding. 1. Septbr. 20 Kontrolør af 2. Grad i Kolding. 30. Septbr. 30 Afsked.
- Carstensen, F. C.**, R. af Dbg., f. 4. Jan. 66. Indtr. i Postv. i Aug. 81. 1. Juli 89 K. E. og fung. Ass. i Generald. 1. Juni 03 Pm. paa St. Thomas. 1. Jan. 19 Afsked med Ventepenge. 1921 Postdirektør i Poststyrelsen i Siam.
- Carstensen, V. T.**, Intendant, R. af Dbg., f. 3. Marts 55 i Fredericia. Indtr. 1. Aug. 69. 17. Marts 77 K. E. 25. Marts 78 Pm. i Tranekjær. 25. Marts 09 Pm. i Svendborg. 1. Maj 21 Afsked. Bopæl: Svendborg.
- Christensen, J. A.**, f. 22. Jan. 72. Indtr. i Postv. 1. Juni 89. 1. April 00 P. E. 1. Juni 19 Postkontrolør af 2. Grad i Horsens. 1. Juni 21 Postmester i Braaskov. 31. Juli 30 Afsked.
- Christensen, N. J. Th.**, cand. polit., f. 9. Juli 57. Indtr. i Postv. 20. Febr. 77. 30. Juni 82 K. E. 1. April 97 Postm. i Bogense. 1. April 06 Postm. i Maribo. 30. April 25 Afsked.
- Christiansen, N. G.**, f. 13. Marts 68. Indtr. i Postv. 1. Novbr. 84. 1. Maj 92 K. E. 30. April 28 Afsked.
- Dahl, J. F.**, R. af Dbg., cand. phil., f. 22. Jan. 58. 1. Septbr. 76 Ass. i Postinsp. for Nørrejyll. 17. Maj 77 K. E. 1. Novbr. 92 Fuldmægtig hos Overpostmesteren. 1. Septbr. 02 Postktr. af 1. Grad i Kbh. 25. Septbr. 09 Postmester paa Christianshavn. 31. Jan. 28 Afsked. Bopæl: Sjællandsgade 100, St., Fredericia.
- Dalborg, F. P. M. H.**, f. 23. Jan. 67. Indtr. i Postv. 1. Marts 81. 1. Oktbr. 89 P. E. 1. Juni 94 B. E. 1. Maj 11 K. E. 30. Septbr. 26 Afsked.
- Danielsen, C. C.**, Kammerassessor, R. af Dbg. og Dbm., f. 27. Septbr. 49 i Thorshavn. 1. April 98 Pm. i Thorshavn. 1. Juni 17 Afsked.
- Dittmann, R. V.**, R. af Dbg., f. 16. Septbr. 62. Indtr. i Tlgrv. 12. Maj 77. 1. Juli 87 Tfist. i Fredericia. 1. Oktbr. 05 Bestyrer i Kbh. 1. April 08 Underbestyrer, 1. Maj 17 Telegrafbestyrer ved Kbh. Telefon. 30. April 30 Afsked. Bopæl: Dr. Olgasvej 2, Kbh. F.
- Dohn, K. M. T.**, f. 19. Juni 47 i Roskilde. Indtr. i Postv. 6. Juni 61. 31. Jan. 77 Pm. i Odder. 15. April 05 Pm. i Ribe. 1. April 21 Afsked. Bopæl: Ribe.
- Dragsted, F. C. C. J.**, cand. jur., f. 8. Septbr. 66. 24. Novbr. 93 Assistent. 30. Marts 05 Fuldm. i Gdir. 18. Novbr. 09 Overpostktr. ved Kbh. P. 4. Juli 21 Postmester ved Kbh. V. 16. Jan. 26 Kbh. 20. 31. Maj 28 Afsked.
- Draskau, Fru M. S. F.**, f. 26. Maj 73. Indtr. i Postv. 1. Juli 00. 1. Maj 09 K. E. 29. Febr. 28 Afsked.

- Drejjer, J. C.**, f. 4. Febr. 61. Indtr. i Postv. 1. Maj 78. 1. Nov. 86 Pm. i Borre. 1. Nov. 96 Pm. i Vejen. 1. Marts 20 Afsked. Bopæl: Rebæk pr. Kolding.
- Dreyer, F. W.**, R. af Dbg., f. 28. Juni 52 i Hillerød. Indtr. i Postv. 1. Febr. 67. 17. Maj 77 K. E. 21. Decbr. 85 Pm. i Haslev. 30. Juni 22 Afsked. Bopæl: Haslev.
- Ebeling, F.**, f. 14. Septbr. 64. Indtr. i Postv. 1. Juli 83. 1. Oktbr. 89 P. E. 1. Decbr. 20 Postkontr. af 2. Grad i Holbæk. 30. Juni 28 Afsked. Bopæl: Holbæk.
- v. Eyben, H. C.**, f. 20. Maj 70. indtr. i Tlgrv. 11. Maj 86. 1. Juli 97 Tfist. 1. Juli 19 Overtfist. i Randers. 1. Maj 21 Kontrolør af 1. Grad i Haderslev. 1. Marts 25 Tfbest. i Nyborg. 31. Marts 28 Afsked m. Ventepenge.
- Finsen, V. H.**, R. af Dbg., Dbm. og R. af den siamesiske hvide Elefant Orden, f. 30. Septbr. 63. Indtr. i Postv. 1. Marts 79. 30. Septbr. 85 K. E. 1. Febr. 00 Postmester i Kbh. 1. 30. Marts 06 Postm. i Charlottenlund. 19. Novbr. 08 Postm. ved Avispostkontoret i Kbh. 1. April 15 Overpostkontrolør s. St. 30. Septbr. 27 Afsked. Bopæl: Jægersborg Allé 126, Gentofte.
- Friis, J. H. E. J.**, R. af Dbg., f. 22. Maj 63 i Nykøbing F. Indtr. i Tlgrv. 8. Aug. 78. 1. Aug. 87 Telegrafist. 1. April 08 Assistent i Telegrafdirektoratet. 1. Maj 08 Fuldmægtig. 1. Juni 13 Bogholder. 1. Novbr. 19 Kontorchef i Telegrafdirektoratet. 1. Jan. 28 Afsked. Bopæl: Malmøgade 11, Kbh. Ø.
- Gordon-Thomsen, W.**, cand. polyt., R. af Dbg., Dbm., R. af den svenske Nordstjerneorden, f. 7. Marts 67 i Kbh. Indtr. i Tlgrv. 1. Juli 03 som Telegrafingeniør i Aarhus. 1. April 10 Chef for Tlgrv.s tekniske Afdeling. 1. Oktbr. 19 Overingeniør. 1. April 25 Afdelingschef. 1. April 27 Afsked. Bopæl: Østerbrogade 19, Kbh. Ø.
- Gregersen, C. N. F. O.**, f. 23. Marts 57. Indtr. i Tlgrv. 29. Okt. 71. 1. Aug. 82 Telegrafist. 1. Marts 25 Afsked. Bopæl: København.
- Gundersen, H. C. F. D.**, f. 27. Febr. 59 i Kbh. Indtr. i Tlgrv. 1. Maj 76. 1. Juli 81 Ass. ved Otfb. 28. Febr. 29 Afsked.
- Gæpert, A. C. O.**, f. 13. Oktbr. 58. Indtr. i Postv. 1. Jan. 75. 26. April 84 B. E. i Kbh. 31. Oktbr. 23 Afsked. Bopæl: Klampenborg.
- Hagemeister, F. E. H.**, f. 13. Juli 54 i Kbh. Indtr. i Tlgrv. 21. Marts 70. 1. Febr. 77 Telegrafist. 1. Marts 10 Fuldmægtig i Telegrafdir. 1. Aug. 24 Afsked. Bopæl: Pileallé 19 A, 2., Kbh. F.
- Hagen, C. J. B.**, f. 27. Maj 56. Indtr. i Postv. 6 Oktbr. 80. 24. Juni 86 Postmester i Hellebæk. 1. Oktbr. 17 i Aalsgaard. 31. Marts 26 Afsked.
- Halby, L. S.**, cand. phil., f. 27. Decbr. 62 i Ringkøbing. Indtr. i Tlgrv. 5. Maj 77. 1. Aug. 88 Telegrafist. 1. Decbr. 07 Overtelegrafist i Fredericia. 1. Maj 18 Undertelegrafbestyrer i Fredericia. 1. Maj 27 Afsked. Bopæl: Fredericia.
- Hammerich, J. G. B.**, f. 28. Oktbr. 58. Indtr. i Postv. 1. Novbr. 78. 12. Septbr. 85 Pm. i Herlufmagle. 15. Juni 06 Pm. i Bøgense. 31. Jan. 23 Afsked. Bopæl: Tikøb.

- Hansen, C. J. M.**, f. 24. Oktbr. 59. Indtr. i Postv. 11. Novbr. 73. 24. Maj 86 B. E. 1. Juli 05 Postmester i Svinninge. 31. Oktbr. 29 Afsked.
- Hansen, H. T.**, f. 4. April 65 i Fredericia. Indtr. i Tlgrv. 6. Septbr. 81. 1. Novbr. 89 Tfist. i Fredericia. 1. Juni 14 Telegrafbestyrer i Viborg. 1. Decbr. 27 Afsked. Bopæl i Kbh.
- Hansen, I. Chr.**, f. 26. Jan. 63 i Slagelse. Indtr. i Postv. 16. Decbr. 78. 28. April 87 B. E. 1. Juni 93 Postekspeditør Rønnede. 1. Juli 00 Pm. i Aars. 22. Aug. 07 Pm. i Storehedinge. 1. Septbr. 22 Afsked. Bopæl: Korsør.
- Hansen, J. L. J.**, R. af Dbg. f. 5. Jan. 62. indtr. i Postv. 1. Juni 77. 1. Septbr. 86 B. E. 1. Marts 11 Postm. i Langaa. 1. Oktbr. 16 Postm. i Skanderborg. 30. Novbr. 23 Afsked. Bopæl: Villa Zenta, Riisskov.
- Hansen, O. F.**, R. af Dbg., f. 31. Decbr. 61. Indtr. i Postv. 25. April 76. 5. April 86 B. E. 1. Decbr. 11 Postm. i Aabybro. 1. Juli 16 Postm. i Rudkøbing. 31. Decbr. 26 Afsked. Bopæl Vallekilde.
- Hansen, P. C.**, cand. jur., f. 29. Juli 84. Indtr. i Postv. 1. Oktbr. 01. 1. Juni 05 Ass. i Revisionen. 1. Septbr. 16 Fuldmægtig i Hovedrev. 1. Juni 27 Kontorchef for 3. Hovedrevisorats 1. Kontor.
- Hansen, P. C. C.**, R. af Dbg., f. 11. Decbr. 53. Indtr. i Tlgrv. 1. Marts 69. 1. Juli 71 Telegrafist. 1. Aug. 89 Overtelegrafist i Fredericia. 1. April 92 Overtelegrafist i Hjørring. 1. Maj 97 Telegrafbestyrer i Frederikshavn. 1. Jan. 24 Afsked. Bopæl: Frederikshavn.
- Hansen, E. E. V.**, f. 10. Febr. 70. Indtr. i Tlgrv. 21. Juni 86. 1. April 94 Tfist. 1. Aug. 13 Overtfist i Esbjerg. 1. Juli 17 Overtfist i Odense. 1. Aug. 19 Tfbest. i Rudkøbing. 1. Juni 20 Tfbest. i Esbjerg. 30. April 28 Afsked m. Ventepenge.
- Hasselbalch, A. J.**, f. 24. Juli 60. Indtr. i Postv. 1. April 77. 12. Maj 85 B. E. 1. Maj 15 Postkontrolør af 2. Grad. 30. Juni 26 Afsked. Bopæl: Ved Amagerport 22, 3. Sal, Kbh.
- Heering, O. P.**, f. 28. Juli 75 i Aarup. Indtr. i Tlgrv. 15. Aug. 90. 1. Juni 96 Telegrafist. 1. Aug. 17 Overtelegrafist. 1. Septbr. 20 Kontrolør I i Aarhus. 1. Septbr. 27 Afsked.
- Henningsen, C. L.**, R. af Dbg., f. 24. Febr. 62. Indtr. i Postv. 1. Septbr. 79. 1. Oktbr. 89 P. E. 1. Septbr. 02 Postkontrolør af 3. Grad og 1. April 08 af 2. Grad i Roskilde. 22. Oktbr. 10 Postmester i Skanderborg. 1. Septbr. 16 Postmester i Roskilde. 30. Septbr. 28 Afsked.
- Henriksen, F. M.**, f. 22. Decbr. 65. Indtr. i Postv. 1. Maj 80. 1. Oktbr. 89 P. E. 1. Aug. 08 Postkontrolør af 2. Grad i Viborg. 1. April 13 Postkontrolør af 1. Grad i Odense. 1. April 20 Postmester i Faaborg. 31. Maj 28 Afsked.
- Herløj, J. F.**, R. af Dbg., f. 15. Jan. 52 i Slagelse. Indtr. i Tlgrv. 31. Maj 66. 1. Juni 71 Telegrafist. 1. Aug. 84 Overtelegrafist i Fredericia. 1. Novbr. 94 Telegrafbestyrer i Nyborg. 1. Oktbr. 03 Telegrafbestyrer i Aalborg. 1. Juli 07 Telegrafbestyrer i Aarhus. 1. Febr. 22 Afsked. Bopæl: Kbh.
- Hjardemaal, P. C. N.**, f. 6. Juli 61. Indtr. i Postv. 1. Aug. 78.

19. Juli 88 Postmester i Snertinge, fra 1. Aug. 18 i Følleslev.  
31. Oktbr. 29 Afsked. Bopæl: Forhaabningsholms Allé 49. 1. Kbh. V.
- Hjort, C. P.**, R. af Dbg., f. 5. Oktbr. 60 i Skovbygaard, Gunslev. Indtr. i Postv. 1. Oktbr. 76. 30. Aug. 84 B. E. 31. Juli 02 Postktr. i Randers. 7. Aug. 06 Postm. i Rønne. 9. Aug. 16 Postm. i Aalborg. 31. Maj 26 Afsked. Bopæl: Grønnegade 1, Aalborg.
- Holke, H. F.**, f. 28. Oktbr. 74. Indtr. i Postv. 20. Septbr. 91. 1. Aug. 01 P. E. 1. Juli 05 B. E. 1. Decbr. 21 Postkontrolør af 2. Grad ved Jbp. 2. 1. Marts 30 Afsked.
- Holm, O. C.**, R. af Dbg., f. 18. Juni 53. Indtr. i Postv. 15. Febr. 68. 29. April 78 K. E. 29. Septbr. 94 Pm. i Brønderslev. 21. Juni 05 Pm. i Thisted. 30. Juni 23 Afsked. Bopæl: Thisted.
- Honoré, H. D.**, f. 12. Marts 62 i Fredericia. Indtr. i Tlgrv. 31. Juli 76. 1. Febr. 83 Telegrafist. 1. Juni 09 Overtelegrafist. 1. Juni 23 Undertelegrafbestyrer i Kbh. 1. Septbr. 27 Afsked. Bopæl: Estersvej 29, Hellerup.
- Hovard, H. C. C. V.**, Løjtnant, f. 9. Novbr. 58. Indtr. i Tlgrv. 13. Juli 74. 1. Juli 78 Tfist. 1. Novbr. 00 Overtfist i Randers. 1. Marts 06 Bestyrer i Kolding. 1. Aug. 06 i Esbjerg. 1. Juli 17 Tfbest. i Aalborg. 30. Novbr. 28 Afsked. Bopæl: Marskensgade 4, Kbh. Ø.
- Jacobsen, J. H.**, f. 12. Juli 65 i Fredericia. Indtr. i Postv. 1. Juni 81. 1. Jan. 90 B. E. 31. Aug. 29 Afsked.
- Jantzen, S.**, f. 5. Febr. 60 i Middelfart. Indtr. i Postv. 1. Novbr. 81. 1. Oktbr. 89 P. E. i Middelfart. 1. Septbr. 02 Postkontrolør i Svendborg. 1. Decbr. 11 Postm. i Middelfart. 31. Oktbr. 25 Afsked. Bopæl: Læssøegade 6, Odense.
- Jespersen, O. L. A.**, f. 10. April 52. Indtr. i Tlgrv. 30. Aug. 73. 1. Aug. 80 Telegrafist. 1. Maj 22 Afsked. Bopæl: Kbh.
- Johansen, H.**, R. af Dbg., f. 8. Decbr. 51 i Ladby. Indtr. i Postv. 1. Maj 66. 16. Maj 77 B. E. i Fredericia. 1. Decbr. 84 B. E. i Kbh. 1. Decbr. 21 Afsked. Bopæl: Valdemarsg. 28, 4., Kbh.
- Johansen, O. S.**, f. 27. April 58. Indtr. i Postv. 15. Juni 80. 22. Aug. 85 Pm. i Galten (Klank). 30. April 23 Afsked. Bopæl: Mynstersvej, Strib
- Jørgensen, C. J.**, R. af Dbg. f. 25. Juli 57. Indtr. i Postv. 1. Oktbr. 71. 10. Juli 83 Postekspeditør i Brobyværk. 25. Juni 89 Postm. Løkken. 5. Septbr. 05 Postm. i Brønderslev. 1. Febr. 18 Pm. i Herning. 31. Juli 27 Afsked. Bopæl: Herning.
- Jørgensen, H.**, cand. polit., f. 30. Jan. 55. Indtr. i Postv. 19. Juni 86. 1. Decbr. 89 B. E. 1. Maj 09 Postm. i Brande. 31. Jan. 25 Afsked. Bopæl: Gram.
- Jørgensen, J. J. A.**, f. 1. Oktbr. 63. Indtr. i Postv. 11. Juli 79. 26. Maj 87 K. E. 1. Aug. 08 Postmester i Brønshøj. 30. Juni 30 Afsked. Bopæl: Bakkevej 1, Hørsholm.
- Jørgensen, N. V. J.**, f. 29. Juli 71. Indtr. i Postv. 1. Aug. 88. 1. Oktbr. 98 P. E. 1. Maj 01 B. E. 1. Oktbr. 20 Postmester i Skibby. 31. Oktbr. 28 Afsked. Bopæl: Villa „Solhøj“, Farum.



- Jørgensen, W. C.**, Kom. af Dbg., Dbm., cand. polit., f. 13. Septbr. 62 i Hillerød. 1. April 82 Ass. 1. Oktbr. 95 Fuldmægtig. 1. April 03 Kontorchef i Postrevisionen. 9. Juni 16 Hovedrevisor for Post- og Telegrafvæsenet. 1. Jan. 27 Chef for 3. Hovedrevisorat.
- Kamp, L. P.**, f. 10. Novbr. 51. Indtr. i Postv. 1. Juli 72. 16. Septbr. 81 B. E. 30. Novbr. 21 Afsked. Bopæl: Villa Højtøfte, Skovbakkevej, Aalborg.
- Kern, H. C.**, R. af Dbg., cand. jur., f. 30. Marts 75. 1. Febr. 04 Ass. 26. Oktbr. 07 Fuldmægtig. 1. Oktbr. 16 Kontorchef i Gpd. 30. April 27 Afsked. med Ventepenge. Bopæl: Ø. Farimagsgade 16, Kbh. Ø.
- Kielberg, H. P.**, f. 30. Jan. 69. Indtr. i Tlgrv. 10. Maj 83. 1. April 92 Tfist. 1. Aug. 15 Overtfist i Odense. 1. Aug. 20 Tfbest. i Rudkøbing. 1. Jan. 24 Tfbest. i Frederikshavn. 30. Maj 28 Afsked m. Ventepenge.
- Kjørboe, V. O.**, Storkors af Dbg., Dbm., Storkors af den svenske Nordstjerneorden og den finske hvide Roses Orden, Kommandør af den sv. Vasaorden 2., den italienske Kroneorden, den norske St. Olavsorden 1. og den preussiske Kroneorden 2\*, cand. polit., f. 22. Jan. 52 i Odder. 1. Septbr. 76 Assistent i Postinspektoraterne. 1. Juli 77 Postekspedient s. St. 29. Juli 87 Formand for de sjæll. og loll.-falsterske Jbp. 14. Aug. 89 Pm. for s. Kt. 20. April 93 Pm. i Aalborg. 11. Septbr. 97 Overpm. i Kbh. 12. Novbr. 04 Generaldirektør for Postvæsenet. 31. Maj 22 Afsked. Bopæl: Nørrevoldg. 3, 2, Kbh.
- Klagenberg, M.**, f. 24. Oktbr. 68 i Svendborg. Indtr. i Tlgrv. 25. April 83. 1. Decbr. 92 Tfist. 1. Maj 14 Tfb. i Ringkøbing. 1. April 21 Tfbest i Fredericia. 31. Marts 30 Afsked.
- Kleine, J. H. E.**, R. af Dbg., f. 22. Decbr. 60. Indtr. i Postv. 1. April 75. 12. Maj 85 B. E. 1. Marts 00 K. E. 1. Septbr. 02 Postktr. i Kbhavn. 1. Septbr. 12 Postm. og 1. Oktbr. 19 Postinspektør for Njbp. 1. Maj 20 Postmester i Kolding. 28. Febr. 30 Afsked.
- Klenø, M. T.**, f. 1. Aug. 56 i Dalum. Indtr. i Tlgrv. 1. April 76. 1. Aug. 82 Telegrafist. 1. Juli 03 Bestyrer i Hobro. 1. Decbr. 07 Overtelegrafist i Randers. 1. Juni 15 Telegrafbestyrer i Slagelse. 1. Septbr. 26 Afsked. Bopæl: Odense.
- Klyn, J. P.**, f. 24. Septbr. 60. Indtr. i Postv. 1. Septbr. 74. 30. Juli 87 B. E. 1. Septbr. 07 Postmester i V. Skerninge. 1. Decbr. 15 Postmester i Jellinge. 30. Septbr. 30 Afsked.
- Kofoed, O. H. H.**, f. 18. Juli 66 i Kbh. 23. Juni 83 Ass. ved Opm. 1. Novbr. 85 Ass. i Gpd. 1. Septbr. 02 Pm. i Hellestrup. 1. Novbr. 19 Afsked. Bopæl: J. E. Ohlsensgade 14, Kbh.
- Kornerup, Thorvald O.**, cand. polit., R. af Dbg., f. 11. Marts 64. Indtr. i Postv. 1. Oktbr. 89. G. E. 1. Aug. 01 Postm. i Hjørning. 1. Febr. 08 i Holbæk og 1. April 16 paa Kbh. F. Medarbejder ved Aarbog for Postvæsenet 1895—1916. Formand for Postmesterforeningen 1904—07. 30. Septbr. 28 Afsked. Bopæl: Tesdorfsvej 50, 2., Kbh. F.
- Landau, J. S. B.**, f. 29. Decbr. 79. Indtr. i Tlgrv. 11. Maj 95.

1. Febr. 01 Tfist. 1. Septbr 20 Kontrolør af 2. Grad i Fr.-havn. 1. Juli 21 ved Otfb. 30. Septbr. 29 Afsked. Bopæl: Henrik Ibsensvej 1, Kbh. V.
- Lange, Th. C.**, f. 1. Juli 71. Indtr. i Postv. 1. Oktbr. 88. 1. Juni 99 P. E. 1. Decbr. 23 Postmester ved Kbh. 9. 31. Juli 29 Afsked.
- Larsen, C. J. Th.**, R. af Dbg. f. 20. Marts 56. Indtr. i Postv. 1. Maj 70. 26. Jan. 81 B. E. 26. Juni 05 Postmester i Ringkøbing. 15. Oktbr. 08 Postmester i Grenaa. 31. Marts 26 Afsked. Bopæl: Grenaa.
- Larsen, Otto R.**, Løjtnant, f. 21. Juni 62. Indtr. i Postv. 1. Aug. 7é. 20. Oktbr. 85 B. E. 1. Juni 93 K. E. 1. Oktbr. 98 Postmester ved Kbh. L. 30. Juni 29 Afsked. Bopæl: Strandvejen No. 110, Hellerup.
- Lepper, H. G. J.**, f. 29. Juni 62. Indtr. i Postv. 1. Oktbr. 76. 29. Jan. 86 B. E. 22. April 08 Postmester i Hammel. 31. Oktbr. 27 Afsked. Bopæl: Chr. 8. Vej 28, Silkeborg.
- Lind, N. C.**, f. 19. April 61 i Horsens. Indtr. i Tlgrv. 25. Aug. 77. 1. Juli 87 Telegrafist. 1. April 08 Assistent. 1. Marts 20 Kassekontrolør i Tlgrv.s Hovedkasse. 1. Decbr. 26 Afsked m. Ventepenge. Bopæl: Strandboulevard 59, 4., Kbh. Ø.
- Lund, A. P.**, f. 21. Febr. 55. Indtr. i Tlgrv. 28. Marts 70. 1. Jan. 75 Telegrafist. 1. Juni 98 Overtelegrafist i Randers. 1. Juli 03 Bestyrer i Ringkøbing. 1. Maj 13 Telegrafbestyrer i Nyborg. 1. Marts 25 Afsked. Bopæl: Nyborg.
- Løwert, C. A.**, R. af Dbg., f. 10. Septbr. 56 i Korsør. Indtr. i Tlgrv. 13. Jan. 71. 1. Oktbr. 76 Telegrafist. 1. Decbr. 03 Overtelegrafist i Kbh. 1. Novbr. 15 Telegrafbestyrer ved Kbh. Toldboden. 1. Aug. 20 Undertelegrafbestyrer i Kbh. 1. Oktbr. 26 Afsked. Bopæl: Madvigs Allé 4, Kbh. V.
- Malmberg, C. J.**, f. 3. Juni 61. Indtr. i Tlgrv. 2. Maj 76. 1. Aug. 84 Tfist. 1. Juni 06 Overtfist i Aalborg. 1. Novbr. 17 Tfbest. i Nykøbnig F. 31. Marts 28 Afsked.
- Marckmann, Frk., S. C. A.**, f. 13. Septbr. 52. Indtr. i Postv. 1. Maj 67. 1 Septbr. 02 Fm. i Allinge. 1. Maj 05 Pm. i Svanke. 1. Oktbr. 21 Afsked. Bopæl: Nansensgade 43, 3.
- Menge, C. E.**, f. 30. Aug. 64. Indtr. i Tlgrv. 1. Septbr. 79, i Postv. 13. Jan. 83. 1. Juni 91 P. E. 1. Juni 95 B. E. 1. Maj 13 Postmester i Brobyværk. 30. April 30 Afsked.
- Meyer, N. R.**, cand. polyt., Kommandør af Dbg. 1. Grad, Dbm., Kommandør af 1. Grad af den norske St. Olavs Orden, Kommandør af den portugisiske Christus Orden, den preussiske Krone Orden af 2. Klasse med Stjerne, Kommandør af 1. Grad af den svenske Vasa Orden, f. 3. April 56 i Rendsborg. 1. Septbr. 97 indtr. i Tlgrv. som Telegrafdirektør. 1. Jan. 23 Afsked. Bopæl: Dr. Margrethes Vej 71, Aarhus.
- Mikkelsen, P. C.**, f. 11. Juni 56 i Løgstør. Indtr. i Postv. 1. Novbr. 76. 1. Oktbr. 89 P. E. i Løgstør. 1. April 20 Afsked.
- Mikkelsen, S.**, R. af Dbg., f. 29. Juli 51 i Hanstholm. Indtr. i Postv. 1. Maj 70. 21. Oktbr. 82 Postekspeditør i V. Skerninge. 20. Septbr. 83 Pm. i Ærøskøbing. 1. Oktbr. 21 Afsked.
- Mohr, A.**, cand. polit., f. 1. Septbr. 66. 1. Jan. 94 Ass. i Gene-

- raldir. 23. Oktbr. 08 Postm. i Assens. 1. Juni 18 Postm. i Holbæk. 31. Oktbr. 27 Afsked. Bopæl: Liljevej, Gentofte.
- Mortensen, D. C. E.**, f. 6. Juli 61. Indtr. i Postv. 1. Aug. 79. 1. Oktbr. 89 P. E. 1. Septbr. 93 Postekspeditør i Uldum. 1. Novbr. 00 Postmester i Rønnede. 1. Maj 06 Postmester i Tarm. 1. Marts 17 Postmester i Ringkøbing. 31. Oktbr. 26 Afsked. Bopæl: Brønshøj.
- Munck, V. E.**, Kommandør af Dbg. og Dbm., Kommandør af den svenske Vasaorden, cand. jur., f. 10. Juni 59. 1. Maj 86 Ass. i Postinspektoraterne. 1. Maj 87 Ass. i Generaldir. 27. Febr. 94 Fuldmægtig. 24. Septbr. 95 Kontorchef i Revisionen. 1. Maj 12 kst. Overpostinspektør. 1. Juli 16 Regnskabschef. 31. Aug. 27 Afsked. med Ventepenge. 1. Juli 29 Afsked. Bopæl: Chr. Winthersvej 23. Kbh. V.
- Møller, C. T.**, f. 1. Septbr. 65. Indtr. i Postv. 1. Novbr. 84. 1. Oktbr. 89 B. E. 1. Juni 97 Postekspeditør i Aars 1. Maj 00 Postmester i Borre. 1. Novbr. 07 Postmester i Aars. 31. Oktbr. 29 Afsked.
- Møller, Poul**, Løjtnant, R. af Dbg., f. 1. Oktbr. 72. Indtr. i Tlgrv. 10. Maj 89. 1. Septbr. 94 Tfist. 1. Juli 03 Ingeniørass. i Telegrafdir. 9. Maj 16 Telegrafinsp. 1. April 25 Chef for Telegrafv. Driftsafd. 1. Juni 27 Afdelingschef i Gdir. 31. Juli 28 Afsked m. Ventepenge. 1. Aug. 28 Telefondirektør for Lolland-Falster. Bopæl: Nykøbing F.
- Nagel, F. C. H.**, Løjtnant, f. 4. Marts 54. Indtr. i Postv. 1. Septbr. 70. 29. April 76 K. E. 6. Juli 87 Postekspeditør i Nordby. 14. Decbr. 97 Postm. i Ribe. 15. Febr. 05 Postm. i Aarhus. 31. Marts 24 Afsked. Bopæl: Højbjerg pr. Aarhus.
- Nielsen, F. L. G.**, f. 22. Juni 58. Indtr. i Postv. 22. Aug. 73. 26. April 84 B. E. 1. Juli 07 Postmester i Kastrup. 30. Juni 26 Afsked. Bopæl: Vesterbrogade 86, 1., Kbh.
- Nielsen, F. M.**, Løjtnant, R. af Dbg., f. 29. Aug. 52. Indtr. Postv. 15. Jan. 67. 1. Decbr. 76 Kontorarbejder. 30. Jan. 77 K. E. 1. Novbr. 96 Postktr. af 2. Gr. 1. Novbr. 02 Postktr. af 1. Gr. i Kbh. 1. April 16 Pm. ved Kbh. Str. 31. Aug. 22 Afsked. Bopæl: Agersøg. 1, 2, Kbh. Str.
- Verner V. N. Nielsen**, f. 12. April 60. Indtr. i Postv. 1. Maj 76. 16. Juni 82 B. E. 1. Maj 15 Postkontrolør af 2. Grad ved Jbp. 1. 30. April 30 Afsked. Bopæl: St. Knudsvej 9, Kbh. V.
- Nilson, C. J.**, f. 7. Juni 61. Indtr. i Postv. 1. April 76. 29. Dec. 85 B. E. 30. Juni 26 Afsked. Bopæl: Fredensborg.
- Olsen, F. J. J.**, R. af Dbg. og Dbm., f. 20. Septbr. 54. Indtr. i Postv. 26. Febr. 69. 28. Novbr. 74 K. E. 14. Aug. 89 Postkontrolør i Kbh. 27. Septbr. 02 Postm. i Thisted. 15. Febr. 05 Overpostkontrolør ved København K. 30. Septbr. 24 Afsked. Bopæl: Nørrebrogade 53 B., Kbh. N.
- Ostenfeld, H. W. S.**, f. 2. April 65 i Salling. Indtr. i Postv. 5. Decbr. 89. 1. Juni 94 Ass. i Rev. 1. Aug. 99 Pm. i Brande. 1. Febr. 09 Pm. i Fuglebjerg. 1. Juni 17 Afsked. Bopæl: Charlottenlund.
- Overgaard Nielsen, J.**, R. af Dbg., f. 1. Decbr. 57 i Sæby. Indtr. i Tlgrv. 20. Novbr. 72. 1. Aug. 80 Telegrafist i Kbh. 1.

- Septbr. 84 Telegrafist i Teknisk Afd. 1. Oktbr. 03 Telegrafbestyrer i Nyborg. 1. Febr. 13 Telegrafbestyrer i Odense. 31. Decbr. 27 Afsked.
- Pedersen, A.**, f. 17. Febr. 65. Indtr. i Postv. 1. Jan. 90. 1. Sept. 02 P. E. 1. Novbr. 21 Postmester i Gedsted. 28. Febr. 30 Afsked. Bopæl: Ribe.
- Pedersen, F. C. F.**, f. 29. Decbr. 45. Indtr. i Postv. 1. Maj 64. 24. Septbr. 77 Postekspeditør i Mariager. 13. April 86 Pm. i Silkeborg. Afsked 31. Oktbr. 15. Bopæl: Silkeborg.
- Permin, C. O.**, f. 8. April 63. Indtr. i Postv. 1. Septbr. 78. 24. Maj 86. B. E. 1. Maj 06 Forstmand ved Øjbp. 1. Maj 14 Postkontrolør af 2. Grad ved Jbp. 1. 30. Septbr. 30 Afsked. Bopæl: Joachim Larsensvej S, St., Kbh. F.
- Petersen, J. G.**, f. 14. Febr. 58. Indtr. i Tlgrv. 27. April 73. 1. Aug. 82 Tfist. 1. April 06 Overtfist i Odense. 1. Oktbr. 08 Tfbest. i Nykøbing Jyll. 1. Febr. 19 Tfbest. i Vejle. 29. Febr. 28 Afsked. Bopæl: Villa „Ly“, Dronningborg, Randers.
- Petersen, J. P. S.**, f. 5. Jan. 63 i Fredericia. Indtr. i Tlgrv. 24. April 77. 1. Juli 87 Telegrafist. 1. Febr. 22 Afsked. Bopæl: Fredericia.
- Petersen, L. J. N.**, f. 31. Decbr. 59. Indtr. i Tlgrv. 10. Maj 78. 1. Novbr. 87 Ass. i Frcia. 20 Oktbr. 14 Ass. ved Otfb. 31. Decbr. 29 Afsked.
- Petersen, V. F. P.**, f. 21. Decbr. 55. Indtr. i Tlgrv. 8. Juli 70. 1. Februar 77 Telegrafist. 1. Jan. 26 Afsked. Bolig: Kbh.
- Plato, C. B. H.**, f. 17. Juni 60. Indtr. i Postv. 2. Jan. 75. 12. Maj 85 B. E. 1. Maj 10 Postmester i Fakse. 30. Septbr. 28 Afsked.
- Plum-Rasmussen, Frk. E.**, f. 27. Juni 83. Indtr. i Postv. 14. Juli 01. 1. Maj 06 Mhp. i Skanderborg. 1. Maj 10 P. E. i Nykøbing S. 1. Septbr. 23 Ass. i Kbh. 30. April 24 Afsked.
- Rasmussen, A.**, R. af Dbg., f. 6. Juli 52 i Bogense. Indtr. i Postv. 1. Oktbr. 66. 11. Aug. 75 Pm. i Kellerup. 16. Juni 99 Pm. i Skanderborg. 22. Septbr. 06 Pm. i Slagelse. 31. Oktbr. 22 Afsked. Bopæl: Dalgas Boulevard 27 St., Kbh. F.
- Rasmussen, H. G. O. C. T.**, Løjtnant, f. 1. Novbr. 65 i Middelfart. Indtr. i Tlgrv. 19. April 81. 1. April 89 Telegrafist. 1. Decbr. 08 Overttelegrafist. 1. Juli 19 Underbestyrer. 1. Juni 20 Telegrafbestyrer i Haderslev. 1. Septbr. 27 Afsked. Bopæl: Staurbyskov pr. Middelfart.
- Rasmussen, J. C. P.**, R. af Dbg., f. 19. Aug. 60. Indtr. i Tlgrv. 12. April 75. 1. Aug. 82 Tfist. 1. Juni 05 Bestyrer i Rønne. 15. Oktbr. 20 kst. og 1. Maj 21 Tfbest. i Sønderborg. 1. Marts 22 Tfbest. i Aarhus. 30. Septbr. 29 Afsked.
- Rasmussen, M.**, f. 25. Novbr. 59. Indtr. i Postv. 1. Aug. 74. 26. April 84 B. E. 21. Septbr. 07 Postmester i Kerteminde. 1. Febr. 24 Postmester i Assens. 31. Marts 28 Afsked.
- Rasmussen, N. C.**, f. 17. April 58. Indtr. i Postv. 1. Aug. 79. 30. Novbr. 89 P. E. 1. Septbr. 93 Pm. i Østbirk. 31. Maj 23 Afsked. Bopæl: Kjeldgaardsvej 2<sup>a</sup>, Valby.
- Rasmussen, R. J.**, f. 10. Aug. 77. Indtr. i Postv. 8. April 96. 1. Septbr. 06 P. E. 1. Juni 19 Postktr. af 2. Grad i Aalborg. 31. Juli 29 Afsked.

- Reiffenstein-Hansen, J. C. G.**, exam. jur., f. 19. Jan. 61 i Hvalsø. Indtr. i Tlgrv. 26. Juni 77. 1. Novbr. 86 Telegrafist i Kbh. 1. Novbr. 21 Afsked. Bopæl: Mathildevej 12 A, Kbh. F.
- Risom, C. O.**, f. 18. Marts 70. Indtr. i Postv. 1. Febr. 87. 1. Juli 97 P. E. 1. Septbr. 22 Postm. i Nørre Snede. 1. Septbr. 29 Postm. i Mørkøv. 31. Marts 30 Afsked.
- Rosenstand, P.**, cand. phil., f. 16. Oktbr. 50 i Horsens. Indtr. i Postv. 1. Jan. 71. 20. Maj 78 Postekspeditør i Karby. 1. April 98 Pm. i Svinninge. 15. April 05 Pm. i Kellerup. 1. Novbr. 21 Afsked. Bopæl: Frederik 6. Allé 5, 2. Kbh. F.
- Sahlertz, E.**, f. 25. Decbr. 74. Indtr. i Postv. 22. April 90. 1. Juni 99 K. E. 31. Marts 24 Afsked. Bopæl: Birkerød.
- Sandberg, Frk. V. E.**, f. 17. April 70. Indtr. i Tlgrv. 24. Febr. 93 i Frhavn. 1. Juni 99 Tfist i Randers. 1. Juli 19 Kontrolør af 2. Grad i Randers. 31. Decbr. 29 Afsked.
- Schau, C. Bruun, R.** af Dbg., f. 21. Septbr. 59. Indtr. i Postv. 1. Aug. 76. 22. Aug. 85 Postekspeditør i Sønderho. 1. Okt. 94 Postmester i Svaneke. 1. Marts 05 Postmester i Allinge. 15. Juni 09 Postmester i Præstø. 1. Novbr. 13 Postmester i Hjørring. 30. Septbr. 29 Afsked.
- Schebye, Frk. J. O.**, f. 6. Marts 54. Indtr. i Tlgrv. 12. Juni 72. 1. Juli 87 Telegrafist. 1. Novbr. 06 Bestyrer i Varde. 1. Decbr. 15 Telegrafbestyrer i Kbh. (Østerbro). 1. April 24 Afsked. Bopæl: Carl Johansgade 6, Kbh. Ø.
- Schmidt, C. J.**, Løjtnant, R. af Dbg., f. 27. Novbr. 52 i Hjørring. Indtr. i Postv. 78. 11. Aug. 80 Posteksp. i Vester Hornum. 18. Jan. 96 Pm. i Sæby. 31. Oktbr. 22 Afsked. Bopæl: Holte.
- Schrøder, B. A.**, f. 7. Maj 55. Indtr. i Postv. 1. Novbr. 71. 1. Aug. 91 Pm. i Skagen. 1. Juli 05 Pm. i Odder. 1. Oktbr. 13 Pm. i Næstved. 1. Maj 17 Afsked. Bopæl: Laven.
- Schwarz, J. S.**, R. af Dbg., f. 11. April 59. Indtr. i Postv. 1. Septbr. 78. 1. Oktbr. 89 P. E. 12. Jan. 93 Postmester i Brædstrup. 1. Juli 19 Postmester i Kalundborg. 30. April 29 Afsked. Bopæl: Fuglebakkevej 81, Kbh. F.
- Sennels, C.**, Løjtnant, f. 3. Marts 63. Indtr. i Postv. 1. Septbr. 77. 1. Oktbr. 89 P. E. 1. April 96 B. E. 1. Decbr. 08 Postmester i Marstal. 1. Aug. 16 Postmester i N. Alslev. 31. Maj 28 Afsked.
- Springborg, J. B.**, f. 3. Septbr. 64. Indtr. i Postv. 15. Jan. 79. 1. Oktbr. 89 B. E. i Aalborg. 31. Oktbr. 29 Afsked.
- Sponneck, A. J. W. J.**, Greve, f. 27. Novbr. 65. Indtr. i Postv. 1. Septbr. 83. 1. Oktbr. 89 P. E. 1. Maj 13 Postmester i Askeby. 1. Decbr. 22 Postmester i Herlufmagle. 30. Novbr. 30 Afsked. Bopæl: Hovedg. 10, Lyngby.
- Sponneck, G. L.**, Rigs greve, Kaptajn, Kom. af Dbg., Dbm., f. 22. Juli 43. 1. Juni 71 Telegrafist. 1. Novbr. 76 Postm. i Nykøb. S. 1. April 91 Afsked. Bopæl: Østerbrogade 1, Kbh. Ø.
- Stamp, P. S.**, R. af Dbg., f. 5. Septbr. 59 i Flensborg. Indtr. i Tlgrv. 29. April 74. 1. Aug. 80 Tfist. 1. Maj 05 Overtfist i Aalborg. 1. Juni 06 Overttelegrafist i Aarhus. 1. Juli 14 Regnskabsfører i Aarhus. 1. Jan. 26 Afsked. Bopæl: Kbh.

- Stapf Ibsen, P. F.**, f. 1. Aug. 67. Indtr. i Postv. 1. Juni 85. 1. Juni 89 Ass. i Rev. 1. Aug. 20 Postktr. af 2. Gr. i Gpd. 31. Marts 26 Afsked. Bopæl: Madvigs Allé 13, 3., Kbh. V.
- Storm, J. L.**, f. 20. Septbr. 77 paa Troense. Indtr. i Tlgrv. 4. Oktbr. 93. 1. Maj 00 Tfist i Fredericia. 1. Juli 19 Overtelgrafist i Kbh. 1. Maj 26 Kontrolør af 1. Grad i Kbh. 31. Decbr. 27 Afsked. Bopæl: Troense.
- Støckel, G. V.**, f. 5. Febr. 69. Indtr. i Postv. 1. Septbr. 85. 1. Maj 93 P. E. 1. April 06 Postmester i Hornbæk. 1. Maj 07 Postm. i Troense. 30. Novbr. 27 Afsked. Bopæl: Sorø.
- Suadicani, P. M.**, f. 18. Marts 59. Indtr. i Tlgrv. 8. Novbr. 73. 1. Juli 78 Tfist. 1. Juli 03 Tfbest. i Stege. 1. Novbr. 13 Overtfist i Kbh. 1. Maj 16 Tfbest. i Marstal. 29. Febr. 28 Afsked.
- Suhr, Aage**, f. 27. Septbr. 88. Indtr. i Postv. 1. Maj 05. 1. Maj 14 P. E. i Aarhus. 31. Maj 24 Afsked. Bopæl: „Vesterled“, Taarnby, Kastrup.
- Sørensen, C.**, f. 11. Juni 62. Indtr. i Postv. 17. Marts 77. 26. Juni 89 Postmester i Lohals. 31. Decbr. 24 Afsked.
- Taulov-Jensen, N. T.**, R. af Dbg., f. 3. April 57. Indtr. i Tlgrv. 15. Maj 73. 1. Juli 78 Telegrafist. 1. Juli 03 Bestyrer i Marstal. 1. Juli 05 Telegrafbestyrer i Helsingør. 1. Maj 27 Afsked. Bopæl: Helsingør.
- Thede, P. C.**, Løjtnant, f. 4. Marts 65. Indtr. i Postv. 1. Oktbr. 84. 1. Decbr. 89 B. E. 1. Marts 08 K. E. 1. April 14 Postkontrolør af 2. Grad i Kbh. 1. Oktbr. 19 af 1. Grad s. S. 1. Septbr. 22 Postmester i Storehedenge. 31. Marts 30 Afsked.
- Tholl, Th. S.**, Løjtnant, R. af Dbg., f. 22. Juni 67. Indtr. i Postv. 1. Maj 83. 1. Oktbr. 89 P. E. i Hjørring. 1. Maj 08 Fuldmægtig ved Nørrejylland. Overpostinsp. 1. Novbr. 15 Pm. i Silkeborg. Tj. ved C. I. S. Oktbr. 20—Jan. 21 Medl. af Komm. til Bsp. i Postv. Drift. 1. April 21 Afsked. Nu Direktør i Hafnia. Bopæl: Carit Etlarsvej 2, Kbh. V.
- Thuesen, G. C. J.**, f. 22. Jan. 80. Indtr. i Postv. 3. Maj 95. 1. Maj 06 K. E. 1. Juni 23 Kontrolør af 2. Grad i Kbh. 31. Maj 29 Afsked.
- Utzon, M. L.**, f. 1. Decbr. 55 i Fredericia. Indtr. i Postv. 1. Maj 73. 1. Juni 83 B. E. 1. Maj 06 Pm. i Nibe. 1. Juni 12 Pm. i Rønne. 31. Decbr. 25 Afsked. Bopæl: Rønne.
- Vangen, S. C.**, R. af Dbg., f. 25. Marts 58. Indtr. i Tlgrv. 17. Oktbr. 72. 1. Oktbr. 76 Tfist. 1. Juni 99 Overtfist. 1. Jan. 09 Tfbest. i Nykøbing F. 1. Oktbr. 16 Tfbest. i Horsens. 31. Marts 28 Afsked. Bopæl: Skørping.
- Wermuth, N. V.**, f. 26. April 64. Indtr. i Postv. 1. Juni 82. 1. Oktbr. 89 P. E. 1. Aug. 93 Postekspeditør i Grindsted. 1. Marts 00 Postmester i Havndal. 1. Aug. 10 Postmester i Lundby. 30. April 29 Afsked.
- Weylandt, G. V. C.**, f. 24. Novbr. 63. Indtr. i Postv. 1. Septbr. 82. 1. Oktbr. 89 K. E. 1. Maj 17 Postmester i Birkerød. 30. Novbr. 28 Afsked.
- Winther, C. C.**, f. 1. Marts 58. Indtr. i Postv. 13. Juli 74. 29. Maj 83 B. E. 31. Marts 28 Afsked.

- Wittendorff, L. W.**, R. af Dbg. og Dbm., f. 16. Oktbr. 53. Indtr. i Postv. 11. Juni 71. 1. April 78 Postekspedient hos Postinsp. 13. Febr. 86 Bestyrer og 14. Aug. 89 Pm. paa Østerbro. 23. April 98 Overpostkontrolør ved Kbh. B. 31. Oktbr. 23 Afsked. Bopæl: Stapesgade 5, 2. Kbh. V.
- Worsøe, L. J. J.**, f. 9. April 57. Indtr. i Postv. 5. Jan. 73. 10. Juli 83 Pm. i Ørbæk. 1. Febr. 07 Pm. i Nykøbing Jyll. 31. Marts 23 Afsked. Bopæl: Carl Baggers Alle 30, Fruens Bøge.
- Yde, J. S.**, f. 1. Aug. 57. Indtr. i Postv. 15. Juli 75. 7. Nov. 85 Postekspeditør i V. Skerninge. 14. Maj 07 Postmester i Aarup. 31. Aug. 27 Afsked.

---



---

# Hellerup og Omegns Bank

(forhen Hellerup Handelsbank)

**Strandvej 149**

Penge modtages til Forrentning

Laan ydes — Vexler diskonteres

---



---

## Hold Ferie

## paa Bornholm

— men rejs med  
de store Baade

**Dampskibsselskabet  
paa Bornholm af 1866**

Havnegade 27 - C. 1865

Afg. fra København Kl. 23

Ank. til Rønne Kl ca. 7

# H. P. LØWENGREENS

GARVERIER

V A L B Y — K Ø B E N H A V N

---

AKTIESELSKABET

## M A X M Ø L L E R

Kvæsthusgade 5

København

---

# L. Poulsen & Co.

Peder Skramsgade 1

København

---

AKTIESELSKABET

# NIELSEN & WINTHER

BLEGDAMSVEJ 60

KØBENHAVN

---

## Københavns Sukkerrafinaderi

---

*Sikker Start*  
med **NOACK**  
**Akkumulatorer**  
**NORDISK AKKUMULATORFABRIK**  
Å/5 I L T  
ST. KONGENSG. 45 - C. 1851



# ASIA

*Gerda Mannheimer*  
St. Kongensgade 14

**KONFEKTURER**

*RESERVERET*

*H. G.*

# L. L. Kaarill

RADIO EN GROS

Frederiksborggade 20

København

# Wilh. F. Jensen

KØBENHAVN

# R. Gleiche

KØBENHAVN

# Ove Juel-Christensen

Herluf Trollesgade 23

Central 408

*Kolonial — Kaffe en gros*

# Det Danske Petroleums Aktieselskab

**KØBENHAVN K.**

Største Importør af  
Petroleum, Benzin og  
Brændselolie  
for Motorer

# CHR. DANIELSEN

Bogbinderstempler, Stålstempler,  
Reliefstempler, Dørplader, Signeter,  
Skrift, Monogramgravering, Elfenben,  
Sølvmedaille;

Kjøbenhavn 1872-1888, Stockholm 1897

Leverandør til Postvæsenet

Admiralgade 22

Telf. Byen 1380 x.

# Dansk Normaltid

# JOH. L. MADSEN

ASSURANCER

Vester Voldgade 10

Central 48

# Lyngby Mølle

**Charles Ballin**

Nørregade 41 — København

Sy- og Kunstsilke

*Kun en Gros***Hans Sommer**

Ny Kongensgade 25

*RESERVERET**Q. C.***G. C. Starup**

Tordenskjoldsgade 25

København

**Jespersen & Pios Forlag**

KØBENHAVN

**Københavns Møllestenfabrik  
& Møllebyggeri**

Esrungade 17

Telf. 734 — 10734

**Kajerød  
Mejeri**

1ste Kl.s Mejeriprodukter

**Ford-Depotet**

(Hillerød Motor Co. Akts.)

Østergade 17—19

Telefon 320

**Taastrup****Mælkeforsyning**

anbefales

Køgevej 57 — Telf. 80

Malermester

**S. Jacobsen**

Allehelgensg. 26 Roskilde

Telf. 274

Telf. 274

**C. C. Andersens Eftfl.**

F. C. Andersen

Allehelgensgade 24

Telefon 79

ROSKILDE

**Emil Matthiessen & Søn**

Algade 12 — Tlf. 1100-1101

ROSKILDE

Aktieselskabet

**Roskilde Bank**

Stiftet 1884.

**Ahlgade 14 — Telefon 1700**

Kontortid 9—2 og 4—5

**C. J. Schledermann & Sønner**

MURERMESTRE &amp; ENTREPRENØRER

Jernbeton — Cementvare-, Gips- og Stukfabrik — Kunststen  
 ROSKILDE TELEF. 122 — 310

***Otto Bønnelycke***

Trælastforretning

ROSKILDE

T e l f. 3 3 2 — 1 3 3 2

***Johs. Bech****Kul, Cokes, Cinders, Briketter og Brænde**En detail**Roskilde**En gros**Tlf. 1018**Tlf. 1018*

# Afskedigelser, Navneforandringer og Ordensdekorationer

i Tidsrummet fra 1. December 1929 til 1. December 1930

samt **Jubilæer** i 1931.

## Afskedigelser.

### 1.—9. Lønningsklasse.

1929.

- 15.11. Ass. udf. Nr. A. A. Nicolajsen.  
 27.11. Ass. J. A. Jørgensen, Hornbæk.  
 30.11. Ass. Fru I. Jensen, Silkeborg.  
     Ass. udf. Nr. Fru C. L. Sjørup.  
 1.12. Ass. udf. Nr. Frk. E. L. Larsen, e. Ans. ansat som Kontorist  
 31.12. Ass. Fru A. S. M. Kristensen, Odense.  
     Ass. E. V. T. Jensen, Otfb.  
     Ass. Fru E. A. Madsen, Otfb.

1930.

31. 1. Kontrolør af 2. Grad Frk. S. C. M. Michelsen, Nykøb. F.  
     Ass. Fru E. K. M. Jensen, Fredericia T.  
     Ass. Fru E. I. Lundegaard, Otfb.  
 28. 2. Postmester A. Pedersen, Gedsted.  
     Postmester J. H. E. Kleine, Konding.  
     Ass. K. J. Rosenkilde-Hansen, København.  
 6. 3. Ass. H. E. Pedersen, København.  
 27. 3. Ass. S. K. Andreasen, Brønderslev.  
 31. 3. Undertelegrafbest. L. H. Ottesen, Frcia.  
     Postmester Risom, Mørkøv.  
     Kontrolør G. G. Schmidt, Frcia T.  
     Ass. J. J. Aagaard, Otfb.  
     Kontrolør H. F. Holke, Jbp. 2.  
     Postmester P. C. Thede, Storehedinge.  
     Ass. Fru K. S. Kristiansen, Horsens.  
 1. 4. Ass. cand. phil. Fru E. M. R. Christensen, som Kontorist.  
 30. 4. Postmester C. E. Menge, Brobyværk.  
     Postmester A. Andersen, Hals.  
     Kontrolør af 2. Grad Verner V. N. Nielsen, Jbp. 1, Kbh.  
     Telegrafbest. R. V. Dittmann, Kbh. Tc.  
     Ass. Fru C. Beck, udenf. Nr.  
 31. 5. Ass. Frk. K. L. Iversen, Vejle.  
     Ass. Fru J. M. Thomsen, Otfb.  
     Ass. Frk. L. O. A. Praëm, Aalborg.  
     Postmester C. E. W. E. Andersen, Valby.  
     Ass. Fru E. Schibsbye, Otfb.

30. 6. Ass. F. T. V. M. Luxhøj, Odense.  
Ass. Fru A. H. S. S. Schrøder, Sønderborg.  
Ass. Frk. M. M. Andersen, Hjørring.  
Postmester J. J. A. Jørgensen, Brønshøj.
31. 7. Postmester J. A. Christensen, Braaskov.
31. 8. Telegrafbestyrer J. P. Berthelsen, Kolding.  
Ass. Fru M. A. Nissen, Otfb.  
Ass. Fru J. Pedersen, Otfb.
30. 9. Postmester J. P. Klyn, Jellinge.  
Kontrolør Frk. A. E. A. Caprani, Kolding.  
Postkontrolør C. O. Permin, Jbp. 1, Kbh.  
Ass. Frk. I. J. Frederiksen, Rønne.  
Ass. Fru K. Hansen, Otfb.
- 31.10. Telegrafing. A. W. R. Bjarnow, Kablingtj.  
Ass. Fru R. Larsen, Otfb.  
Ass. Fru A. L. Nielsen, Aalborg.  
Ass. Fru D. E. Munch.
- 30.11. Postmester A. J. W. J. Greve Spønneck, Herlufmagle.  
Fuldmægtig Chr. F. Hansen, Generaldir.  
Kontrolør I A. D. Honoré, Otfb.  
Ass. Fru M. C. Andersen, Aalborg.
- 31.12. Postmester A. A. Blom, Kbh. 8.
31. 3. Postmester A. C. V. S. Thaning, Kbh. 2.

1930. **10. Lønningsklasse.**

31. 8. Mhp. E. Rendsberg, Kbh.

### Navneforandringer.

1929.

- 26.10. Ass. ved Otfb. Frk. J. Pheiffer til Fru J. Pedersen.
- 20.10. Ass. ved Otfb. Frk. H. M. Steen-Larsen til Fru H. M. Arnø.
22. 9. Ass. ved Otfb. Frk. E. K. Thomsen til Fru E. K. Ross.  
5.11. Ass. ved Otfb. Frk. A. C. Torup til Fru A. C. Møller.
- 30.11. Ass. ved Otfb. M. J. Jensen til M. J. Dyhrberg.
- 31.12. Ass. ved Otfb. Frk. J. M. Jensen til Fru J. M. Thomsen.
- 7.12. Ass. i Nykøbing F. A. A. Hansen til A. A. Bille-Hansen.
- 7.12. Ass. i Nykøbing F. Fru A E. Hansen til Fru A E. Bille-Hansen.

1930.

14. 3. Ass. ved Otfb. Frk. E. O. E. Larsen til Fru E. O. E. Frandsen.
11. 3. Ass. i Skanderborg J. S. Larsen til J. Stæhr-Larsen.
20. 4. Ass. i Skanderborg Frk. E. T. Andersen til Fru E. T. Palmæs.
16. 5. Ass. ved Otfb. Frk. E. M. Hansen til Fru E. M. Lauritzen.
19. 5. Ass. ved Otfb. Frk. A. M. P. Storm til Fru A. M. P. Pedersen.
23. 5. Mhp. i Kbh. Frk. G. A. Berg til Fru G. A. Hansen.
22. 6. Ass. Haderslev Frk. L. Erichsen til Fru L. Søndergaard.
- 14.10. Ass. ved Otfb. P. A. K. Pedersen til P. A. Kjær-Pedersen.
- 15.10. Ass. ved Otfb. Frk. E. R. Eriksen til Fru Erlinger.

1929. **Ordensdekorationer.**  
 3.12. Generalsekretær **O. C. Hollnagel Jensen**, Kommandør af Dbg. 2. Grad.  
 Postmester **W. A. Iversen**, Silkeborg, R. af Dbg.  
 Postmester **T. V. C. Hansen**, Nyborg, R. af Dbg.  
 Overtelegrafbestyrer **A. J. C. Abrahamsen**, Dbm.  
 Postbudformand **T. F. Saaby**, Kbh., Dbm.
1930.  
 20. 1. Telegrafingeniør **F. K. Greve Knuth**, Gdir., R. af Dbg.  
 Postmester **J. C. Nyholm**, Omk., R. af Dbg.  
 Pakmesterformand **O. P. Flygaard**, Aalborg, Dbm.  
 Landpostbud **H. M. Larsen**, Humble, Dbm.  
 1. 2. Overpostmester **F. G. J. Wilhelmsen**, Dbm.  
 Postniester **K. C. Nielsen**, K 23, R. af Dbg.  
 Postmester **P. A. Winther**, Herning, R. af Dbg.  
 Postmester **O. H. Espersen**, Rønne, R. af Dbg.  
 Overpostbud **M. J. Simonsen**, Aalborg, Dbm.  
 13. 3. Postmester **J. Poulsen**, Skive, R. af Dbg.  
 Postmester **O. Sano**, Hellerup, R. Dbg.  
 Postbudformand **M. P. Nielsen**, Kbh., Dbm.  
 Overpostbud **N. Jensen**, Kolding, Dbm.  
 10. 8. Postmester **J. N. Jørgensen**, Esbjerg, R. af Dbg.  
 Postmester **A. C. C. Lodberg**, Tønder, R. af Dbg.  
 Postbudformand **P. H. Hansen**, Aabenraa, Dbg.  
 12. 9. Postmester **W. E. Philipsen**, Nørrebro, R. af Dbg.  
 Kontorchef **J. C. Nielsen**, Dbm.  
 Pens. Overpakmester **C. N. Hoeg**, Haderslev, Dbm.  
 Kontorpakmester **J. C. Gerlach**, Jbp. 2, Frcia., Dbm.  
 26. 9. Postmester **P. R. Petersen**, Køge, R. af Dbg.  
 Postmester **V. M. Schellerup**, Haslev, R. af Dbg.  
 Postbudformand **H. J. Schlütter**, Kbh., Dbm.  
 Overpostbud **M. J. Schmidt**, Haderslev, Dbm.  
 17.10. Postmester **C. T. M. Koch**, Vojens, R. af Dbg.  
 Kontorpakmester **N. P. Olsen**, Jbp. 1., Dbm.  
 Pakmesterformand **C. C. Rossen**, Jbp. 2, Sønderborg, Dbm.  
 20.11. Postmester **K. H. Waagepetersen**, Slagelse, R. af Dbg.  
 Postmester **J. C. Ryge**, Nykøbing F., R. af Dbg.  
 Overpakmester **F. C. Petersen**, Jbp. 1., Dbm.

### Jubilæer i 1931.

#### 1.—9. Lønningsklasse.

- |                                   |                                    |
|-----------------------------------|------------------------------------|
| <b>50 Aars Tjeneste.</b>          | 24. 9. Pm. Sano, Hellerup.         |
| 1. 2. Pm. Gottlieb, Aalborg.      | 1.11. Pm. Ch. Hansen, Nyborg.      |
| 1. 2. Pm. Christoffersen, Dragør. | <b>40 Aars Statsansættelse.</b>    |
| 6. 4. Ass. Thaannum, Htg. R.      | 1. 4. Pm. Winther, Herning.        |
| 23. 4. Tifest. Praëm, Korsør.     | 1. 5. Pm. Waagepetersen, Slagelse. |
| 25. 4. Underbest. Klønø, Tif.     | 1. 6. Kass. S. Hansen, Kbh. V.     |
| 1. 5. Pm. Mentze, Troense.        | 1. 6. Pm. Sløk, Klampenborg.       |
| 1. 6. Pm. E. Holm, Bramminge.     | 1. 6. Ass. Tarp, Jbp. 1.           |
| 1. 9. Pm. Madsen, Thisted.        | 1. 6. Ass. H. C. V. Hansen, K.     |
| 22. 9. Overpostinsp. Steenstrup.  |                                    |

1. 7. Hovedkasserer Wolmer.  
 1.10. Pm. H. Hansen, Søborg.  
 1.11. Ktr. Falckenthal, Gdir.
- 11.11. Lønningsbog. Steenhof, Otfb.  
 16.11. Ass. Johansen, K.

#### 40 Aars Tjeneste.

1. 2. Pm. Gøtsche, Kbh. 3.  
 18. 2. Pm. Ast, Aars.  
 23. 2. Ktr. Ahrens, Tlg.  
 24. 2. Pm. Bidstrup, Tarm.  
 13. 3. Pm. Wolf-Jürgensen, Hede-  
 husene.  
 1. 4. Pm. Jacobsen, Haderslev.  
 1. 4. Ktr. Olsen, Jbp. 2.  
 1. 4. Ass. H. Hansen, Kbh. V.  
 6. 4. Ktr. Uhlenberg, Sønderbg.  
 23. 4. Pm. Carstensen, Gramby.  
 28. 4. Pm. Teilmann, Kbh. 21.  
 1. 5. Ktr. H. D. Hansen, Odense 1.  
 1. 5. Ktr. C. C. Andersen, Pak-  
 kep.  
 1. 5. Ass. Fru Müller, Htg. R.  
 1. 6. Pm. Gaardhøje, Løgum-  
 kloster.  
 1. 6. Ass. Ch. Hansen, K.  
 10. 6. Ktr. P. Pedersen, Kbh. Ø.  
 15. 6. Pm. Philipsen, Kbh. N.  
 15. 6. Ktr. C. C. Larsen, K.  
 28. 6. Ktr. Hoff, Svendborg.  
 23. 7. Pm. Faurschou, Brønders-  
 lev.  
 24. 7. Ktr. A. Løhde, Odense.  
 25. 7. Tfbest. Møller, Frcia. T.  
 1. 8. Pm. Thomsen, Hurup.  
 1. 8. Ktr. J. A. Jørgensen, Rev.  
 1. 8. Ktr. S. Rasmussen, Ø.  
 1. 8. Pm. Hjersing, Mern.  
 1. 8. Ktr. J. L. Nielsen, Omk.  
 2. 8. Ktr. Kølpin Petersen, Tlg.  
 6. 8. Ktr. N. L. Nielsen, Tlg.  
 29. 8. Ktr. P. A. Møller, Tlf.  
 1. 9. Pm. H. Berg, Ringkøbing.  
 1. 9. Ass. Frk. A. Gravesen,  
 Htg. R.  
 9. 9. Pm. Jordan, Brørup.  
 20. 9. Ktr. N. L. Madsen, Told.  
 1.10. Pm. P. V. Larsen, Frø-  
 strup.  
 15.10. Ass. Mørch, Jbp. 1.  
 28.10. Underbest. Madsen, Fre-  
 dericia T.  
 1.11. Pm. Niclsen, Knebel.

#### 25. Aars Statsansættelse.

1. 3. Ktr. Nielsen, Aalborg.  
 1. 4. Ass. Frk. Holm, Horsens.  
 1. 4. Ass. Frk. Sørensen, Søn-  
 derborg.  
 1. 5. Postinspektør Ludv. Pe-  
 dersen.  
 1. 5. Postm. Ludv. Petersen,  
 Faaborg.  
 1. 5. Ktr. Einar E. Petersen,  
 Giro.  
 1. 5. Ktr. Rosenberg, Hjørring.  
 1. 5. Bibliotekar Hjorth--Nielsen.  
 1. 5. Ktr. A. Andersen, Kbh. K.  
 1. 5. Ktr. Jensen, Slagelse.  
 1. 5. Pm. Karbo, Hals.  
 1. 5. Pm. Johansen, Fejø.  
 1. 5. Pm. Larsen, Byrum.  
 1. 5. Pm. Bøttiger, N. Nebel.  
 1. 5. Ass. Lindvad, Jbp. 1.  
 1. 5. Ass. Jensen, Hillerød.  
 1. 5. Ass. Wendel, Kbh. Str.  
 1. 6. Tfbest. Sv. Jørgensen,  
 Fredericia.  
 1. 6. Ktr. Sick, Nyk. F.  
 1. 6. Ktr. Larsen, Frcia. T.  
 1. 6. Ktr. C. A. Løwert, Tlg.  
 1. 6. Ktr. Frk. Bruun, Odense.  
 1. 6. Ktr. Frk. Olsen, Tlf.  
 1. 6. Ass. Frk. Andresen, Oden-  
 se.  
 1. 7. Ktr. Jørgensen, Kolding.  
 1. 8. Ktr. Kruse, Tlg.  
 1. 8. Ass. Frk. Hjorth, Aar-  
 hus T.  
 1. 9. Ktr. Frk. Wichmann, Tlg.  
 1. 9. Ass. Frk. K. D. Jensen,  
 Tlg.  
 1.10. Postinspektør Trojel.  
 1.10. Ktr. Larsen, Rønne.  
 1.10. Ass. Frk. Grøn, Odense.  
 1.11. Ktr. Tolstrup, Aabenraa.  
 1.11. Ass. Frk. Rasmussen, Aar-  
 hus T.  
 1.11. Ass. Frk. Jørgensen, Ny-  
 borg.  
 1.12. Ktr. Gjødesen, Valby.  
 1.12. Pm. Lindegaard, K 27.

### Andre Jubilæer.

1. 3. Pm. Poulsen, Skive, 25 Aar Postmester.
1. 3. Pm. Madsen, Thisted, 40 Aar Postmester.
6. 4. Fm. P. Abrahamsen, 25 Aars Tjeneste.
6. 5. Fm. Mikkelsen, Giro, 25 Aars Tjeneste.
1. 7. Pm. Sløk, Klampenborg, 25 Aar Postmester.
10. 7. Telegrafmester Andcrsen, Værkstedet, 25 Aars Tjeneste.
24. 7. Ktr. Tønnesen, Tlg., 25 Aars Tjeneste.
1. 8. Postinspektør O. S. Olsen, 25 Aars Tjeneste.
1. 8. Ktr. Larsen, Jbp. 2., 25 Aars Tjeneste.
1. 9. Overpostmester Wilhelmsen, 25 Aar i Poststyrelsen.
1. 9. Pm. Starck, Helsing, 25 Aar Postmester.
1. 9. Telegrafmester Edvardsen, 2. Distr., 25 Aars Tjeneste.
- 1.10. Pm. Pedersen, Juelsminde, 25 Aar Postmester.
- 1.10. Sekretær Gunge, Kurskt., 25 Aars Tjeneste.

### Jubilæer i 12.—16. Lønningsklasse.

- |                                       |                                     |
|---------------------------------------|-------------------------------------|
| <b>50 Aars Ansættelse.</b>            |                                     |
| 1. 6. Opb. M. Olsen, Aalborg.         | 1. 4. Opkm. Damgaard, Sønderborg.   |
| <b>40 Aars Ansættelse.</b>            |                                     |
| 1. 5. Opb. Christensen, Ø.            | 1. 4. Opb. J. Bøglund, V.           |
| 1. 6. Pkmfm. Borrevang, Jbp. 1        | 1. 4. Møntør Jensen, Tønder.        |
| 1. 8. Opb. Møsting, V.                | 1. 4. Møntør Andersen, Tønder.      |
| 1. 9. Pkmfm. H. P. Rasmussen, Jbp. 2. | 1. 4. Pb. Gregersen, Aabenraa.      |
| 1.10. Pb. Jensen, Sindal.             | 1. 4. Pb. Thiim, Vejen.             |
| 1.11. Opkm. N. Olsen, Jbp. 1.         | 1. 4. Chauffør M. T. Pedersen, Aut. |
| 1.11. Opkm. N. C. M. Nielsen, Jbp. 2. | 1. 5. Depotm. Zeeberg, Gdir.        |
| 1.12. Opb. Christiansen, K.           | 1. 5. Arkivfm. Raklev, Giro.        |
| <b>25 Aars Ansættelse.</b>            |                                     |
| 1. 1. Opb. Christoffersen, N.         | 1. 5. Pkmfm. K. Møller, Jbp. 2.     |
| 1. 1. Pkm. Jensen, Jyderup.           | 1. 5. Pbfm. Carlsen, Frcia.         |
| 1. 1. Pb. Dam, Allinge.               | 1. 5. Pbfm. Madsen, Fredericia.     |
| 1. 2. Pbfm. Karlslunde, Pakke.        | 1. 5. Pbfm. Deleuran, Sønderborg.   |
| 1. 2. Opkm. A. Christensen, Jbp. 2.   | 1. 5. Pbfm. Jørgensen, Aarhus.      |
| 1. 2. Pb. N. F. Nielsen, Gentofte.    | 1. 5. Pbfm. M. Andersen, Aarhus.    |
| 1. 3. Pkmfm. J. A. Olsen, Jb. 1.      | 1. 5. Pbfm. Nielsen, Aarhus.        |
| 1. 4. Kabelmester Rasmussen, Korsør.  | 1. 5. Pbfm. Skov, Horsens.          |
| 1. 4. Pbfm. Christiansen, Aalborg.    | 1. 5. Opkm. Ch. Nielsen, Jb. 1.     |
| 1. 4. Overmontør Hansen, Værkstedet.  | 1. 5. Opkm. C. A. Pedersen, Jbp. 1. |
| 1. 4. Overmontør Nissen, Haderslev.   | 1. 5. Opkm. Bramstrup, Jbp. 1.      |
| 1. 4. Overmontør Knudsen, Odense.     | 1. 5. Opkm. Glavind, Jbp. 2.        |
|                                       | 1. 5. Opkm. N. C. Nielsen, Jbp. 1.  |
|                                       | 1. 5. Opkm. N. E. Hansen, Jb. 1     |
|                                       | 1. 5. Opkm. P. A. Hansen, Jb. 1     |
|                                       | 1. 5. Opkm. M. Hansen, Jb. 2.       |
|                                       | 1. 5. Opkm. Nicolaisen, Jb. 1.      |
|                                       | 1. 5. Opkm. C. Jensen, Omk.         |
|                                       | 1. 5. Opkm. Fogde, Omk.             |



1. 5. Opkm. A. O. Andersen, Kbh.  
 1. 5. Opkm. Christoffersen, Omk.  
 1. 5. Opkm. Mortensen, Aarhus  
 1. 5. Opkm. C. M. Andersen, Aalborg.  
 1. 5. Opb. C. J. Sørensen, K.  
 1. 5. Opb. Demant, V.  
 1. 5. P. Larsen, Hellerup.  
 1. 5. Opb. L. T. Hansen, N.  
 1. 5. Opb. Andreasen, N.  
 1. 5. Opb. Ginnerup, V.  
 1. 5. Opb. J. M. Jensen, K.  
 1. 5. Opb. C. T. Hansen, S.  
 1. 5. Opb. S. M. Jensen, V.  
 1. 5. Opb. Lindby, V.  
 1. 5. Opb. J. K. L. Pedersen, F.  
~~1. 5. Opb. C. Christensen, F.~~  
~~1. 5. Opb. O. J. Funde, S.~~  
 1. 5. Opb. E. Larsen, L.  
 1. 5. Opb. J. M. Andersen, F.  
~~1. 5. Opb. E. Petersen, K.~~  
 1. 5. Opb. V. Thomsen, V.  
 1. 5. Opb. J. F. A. Pedersen, V.  
 1. 5. Opb. Ruskov, Hellerup.  
 1. 5. Opb. J. M. Nielsen, V.  
 1. 5. Opb. C. Hansen, V.  
 1. 5. Opb. Gimlinge, Pakke.  
 1. 5. Opb. Schwartz, Pakke.  
 1. 5. Opb. Christensen, Lyngby.  
 1. 5. Opb. Nielsen, Haslev.  
 1. 5. Opb. Larsen, Maribo.  
 1. 5. Opb. Pedersen, Taastrup.  
 1. 5. Opb. Rasmussen, Frcia.  
 1. 5. Opb. Sørensen, Fredericia.  
 1. 5. Opb. Hansen, Tønder.  
 1. 5. Opb. P. C. Pedersen, Aarhus.  
 1. 5. Opb. C. Jensen, II, Aarhus.  
 1. 5. Opb. Rye, Aalborg.  
 1. 5. Pkm. J. S. Sørensen, Str.  
 1. 5. Pkm. Friis, K.  
 1. 5. Pkm. J. L. Hansen, L.  
 1. 5. Pkm. Jensen, Dragør.  
 1. 5. Pkm. Olsen, Holte.  
 1. 5. Pkm. Larsen, Helsingør.  
 1. 5. Pkm. Sørensen, Roskilde.  
 1. 5. Pkm. Jacobsen, Aarup.  
 1. 5. Pkm. Due, Kolding.  
 1. 5. Pkm. Christensen, Middelfart.
1. 5. Pkm. Lundgreen, Svendborg.  
 1. 5. Pkm. C. Jensen, Grenaa.  
 1. 5. Pkm. Jensen, Brønderslev.  
 1. 5. Pkm. Høier, Hjørring.  
 1. 5. Pkm. Poulsen, Nyk. M.  
 1. 5. Chauffør C. C. Christensen, Aut.  
 1. 5. Chauffør T. C. Andersen, Aut.  
 1. 5. Pb. A. A. Christensen, L.  
 1. 5. Pb. F. Petersen, Gentofte.  
 1. 5. Pb. Pilkjær, K.  
 1. 5. Pb. J. Jensen, Ø.  
 1. 5. Pb. V. Friis, Hellerup.  
 1. 5. Pb. Richter, S.  
 1. 5. Pb. S. M. Andersen, Str.  
 1. 5. Pb. Andersen, Helsingør.  
 1. 5. Pb. Mortensen, Holbæk.  
 1. 5. Pb. Jacobsen, N. Alslev.  
 1. 5. Pb. C. Nielsen, Slagelse.  
 1. 5. Pb. Hansen, Taastrup.  
 1. 5. Pb. Hansen, Ringe.  
 1. 5. Pb. R. D. Hansen, Svendborg.  
 1. 5. Pb. H. C. Hansen, Aalborg.  
 1. 5. Pb. Hovalt, N. Sundby.  
 1. 6. Pbfm. Christiansen, Roskilde.  
 1. 6. Opkm. Ringdal, Holbæk.  
 1. 6. Opb. P. M. Jacobsen, N.  
 1. 7. Opkm. Thomassen, Jb. 1.  
 1. 7. Opkm. O. C. N. Jensen, Jbp. 1.  
 1. 7. Opb. Hou, Hillerød.  
 1. 7. Pkm. Hansen, Kalundborg  
 1. 7. Pkm. Kofod, Rønne.  
 1. 7. Pkm. Hermansen, Marstal  
 1. 7. Pkm. Carlsen, Skagen.  
 1. 7. Pb. Dich, Gudhjem.  
 1. 7. Pb. Bertelsen, Thisted.  
 1. 8. Opkm. Mikkelsen, Jbp. 2.  
 1. 8. Pb. H. P. Petersen, Næstved.  
 1. 8. Pb. F. B. Rasmussen, Horsens.  
 1. 8. Pb. Overgaard, Hurup.  
 1. 9. Pkm. Nielsen, Skelskør.  
 1.10. Opkm. H. J. Hansen, Jbp. 1.  
 1.10. Opkm. Nielsen, Holstebro.  
 1.10. Opb. A. Hansen, F.

- 1.10. Opb. J. P. Christensen, V.  
 1.10. Pkm. Kristensen, Esbjerg.  
 1.10. Pkm. Frederiksen, Sønderborg.  
 1.10. Pb. Hansen, Nysted.  
 1.10. Pb. Pedersen, Sorø.  
 1.11. Opkm. H. P. Hansen, Odense.  
 1.11. Opkm. Jensen, Randers.  
 1.11. Mekan. Andersen, 2. I. D.  
 1.11. Pb. Bjerregaard, Rønne.  
 1.11. Pb. Timmerman, Vejen.  
 1.11. Pb. Johansen, Faaborg.  
 1.12. Opkm. Dahl, Kolding.  
 1.12. Opb. Nielsen, Silkeborg.  
 1.12. Pkm. Lindstrøm, Randers.  
 1.12. Pkm. Rasch, Hadsund.  
 1.12. Pb. Bentzen, Haderslev.

### Fødselsdage.

- 1.—9. Løningsklasse.**
- 80 Aar.**
29. 7. Fh. Pm. Mikelsen, Ærøskj.  
 10.11. Fhv. Posteksp. Kamp, Aalborg.  
 8.12. Fhv. Posteksp. Johansen, R. af Dbg., Valdemarsgade 28, Kbh.
- 75 Aar.**
20. 3. Fh. Pm. Larsen, Grenaa.  
 3. 4. Fh. Telegrafdirektør N. R. Meyer, Aarhus.  
 27. 5. Fh. Pm. Hagen, Aalsgaarde.  
 11. 6. Fhv. Posteksp. Mikkelsen, Løgstør.  
 1. 8. Fh. Tfbest. Klenø, Odense  
 10. 9. Fh. Tfbest. C. A. Løwert, Madvigs Allé 4, Kbh. V.
- 70 Aar.**
7. 1. Fh. Tfb. Andresen, Stege.  
 19. 1. Fh. Tfist. Reiffenstein-Hansen, Mathildevej 12, Kbh.  
 19. 4. Fh. Kassektr. N. C. Lind.  
 6. 5. Pm. Nielsen, Kellerup.  
 3. 6. Fh. Tfb. Malmberg, Nykøbing F.  
 7. 6. Fh. Posteksp. Nilson, Fredensborg.  
 4. 7. Pm. Nielsen, Kbh. Str.  
 6. 7. Fh. Pm. Hjardemaal, V.  
 6. 7. Fh. Pm. Mortensen, Ringkøbing.  
 8. 8. Pm. Andersen, Kallehave.  
 6.10. Ktr. Sylow, Jbp. 1.  
 9.10. Ass. Luxhøi, Odense.  
 14.10. Ass. Mule, Avisp.  
 9.12. Fh. Tfb. Berthelsen, Kolding.  
 28.12. Pm. Thomsen, Lyngby.  
 31.12. Fh. Pm. O. Hansen, Vallekilde.  
 31.12. Pm. Mazanti, Næstved.
- 60 Aar.**
1. 1. Ktr. Abildgaard, Giro.  
 11. 1. Pm. Hansen, Frederiksv-  
 24. 1. Ktr. Rasborg, Aarhus.  
 28. 1. Ktr. Tandberg, Hellerup.  
 10. 2. Ass. Nyeborg, Kbh. 14.  
 20. 2. Ktr. Schwensen, Gdir.  
 24. 2. Ass. Bernth, Kbh. V.  
 28. 2. Pm. Schjellerup, Haslev.  
 4. 3. Ktr. Winter, Haderslev.  
 10. 3. Pm. Thaning, Kbh. 2.  
 15. 3. Ktr. Hansen, Giro.  
 19. 3. Ass. J. Nielsen, Storehedd  
 30. 3. Ass. Hansen, Sorø.  
 31. 3. Pm. Krarup, Rødby.  
 24. Ktr. Jørgensen, Jbp. 2.  
 4. 4. Pm. Kjær, Kbh. 16.  
 1. 5. Pm. Amstrup, Fjerritslev.  
 6. 5. Ktr. Sørensen, Roskilde.  
 7. 5. Tfbest. Larsen, Odense.  
 8. 5. Pm. Philipsen, Kbh. N.  
 29. 5. Ktr. Hald, Kbh. Pakkep.  
 3. 6. Pm. El, Aalestrup.  
 20. 6. Pm. Ast, Aars.  
 1. 7. Fh. Pm. Lange.  
 24. 7. Ktr. Olsen, Jbp. 2.  
 27. 7. Pm. Kyhn, Kbh. 18.  
 29. 7. Fh. Pm. Jørgensen, Farum.  
 29. 7. Pm. Torgius, Kbh. 17.  
 7. 8. Pm. Mygind, Langaa.  
 10. 8. Ktr. V. Madsen, Jbp. 1.  
 13. 8. Pm. Nyboe, Vestervig.

17. 8. Pm. K. Andersen, Stegc.  
 5. 9. Ktr. Kappen, Giro.  
 8. 9. Pm. Møller, Padborg.  
 19. 9. Pm. Østergaard, Randers.  
 21. 9. Ktr. Brangstrup, Kbh. Ø.  
 24. 9. Pm. Karmer, Vinderup.  
 30. 9. Pm. S. Bang, V. Skerninge  
 1.10. Pm. Nørby, Tølløse.  
 18.10. Pm. Nielsen, Kbh. 20.  
 20.10. Generaldirektør Mondrup.  
 30.10. Pm. Jensen, Nyk. S.  
 20.11. Pm. Pedersen, Juelsminde  
 3.12. Ass. E. Bohn, Jbp. 1.  
 17.12. Ktr. A. S. M. Nielsen, K.  
 22.12. Ktr. S. A. Nielsen, Tlf.  
 30.12. Underbest. Bentzen, Aarhus.

### 50 Aar.

- 6.1. Ktr. R. S. Løwert, Htg. R.  
 9. 1. Ktr. Lund, Horsens.  
 10. 1. Ktr. Rasmussen, Svendborg.  
 12. 1. Ktr. Heide, Fredericia.  
 13. 1. Ass. Hansen, Nyk. M.  
 21. 1. Ktr. J. N. Andersen, Jbp. 2  
 27. 1. Overpostm. Wilhelmsen.  
 5. 2. Ktr. Elling, Freder.havn.  
 19. 2. Ktr. Schouw, Frca. T.  
 21. 2. Ktr. Wejling, Aarhus.  
 22. 2. Ass. Frk Rørvig, Tlf.  
 25. 2. Postinspektør Trojel.  
 26. 4. Ass. Frk. Jensen, Stege.  
 27. 4. Ktr. Salling Pedersen, Aarhus 2.  
 29. 4. Ktr. H. Jespersen, Otff.  
 29. 4. Ktr. Bornø, Viby J.  
 11. 5. Ass. Frk. I. H. Clausen, Htg. R.  
 13. 5. Fm. Brøndstad, Tlf.  
 15. 5. Ktr. J. Jelnes, Omk.  
 17. 5. Ktr. Gunnar, Holbæk.  
 30. 5. Ass. Frk. Dohn, Ribe.  
 5. 7. Ass. Larsen, Ringsted.  
 7. 7. Fm. Jerntved, Rev.  
 14. 7. Ass. Olesen, Varde.  
 17. 7. Ass. Jensen, Brædstrup.  
 6. 8. Ktr. Truelsen, Frca. T.  
 7. 8. Ass. Lund, Fredericia T.  
 7. 8. Ass. Frk. Hennings, Tlf.  
 13. 8. Ktr. Smith, K.  
 18. 8. Pm. Folkmann, Hasle.

25. 8. Ing.ass. Hansen, 2. T. Eksp.  
 25. 8. Pm. Abel, Augustenborg.  
 4. 9. Ass. Jessen, Fredericia T.  
 15. 9. Ktr. Hansen, Aalborg.  
 20. 9. Ktr. Frk. J. A. Hansen, Tlf.  
 26. 9. Ktr. Eggers-Krag, Omk.  
 27. 9. Ktr. Hange, Aarhus.  
 22.10. Ktr. Mortensen, Holstebro.  
 15.11. Hovedbog. Vestergaard.  
 21.11. Ing.ass. V. Pedersen, 1. D.  
 22.11. Ass. Frk. Hjorth, Aarh. T.  
 25.11. Ktr. Buchholtz, Giro.  
 6.12. Ass. Lassen, Jbp. 1.  
 6.12. Ass. Hansen, Brønderslev.  
 9. 12. Ktr. Andersen, Aabyhøj.  
 14.12. Ktr. Jørgensen, Omk.  
 16.12. Ass. Frk. Olesen, Aalborg.  
 17.12. Ktr. A. Pedersen, Avisp.  
 18.12. Ktr. Vestergaard, Randers  
 20.12. Ass. Kjellerup, Nyborg.  
 29.12. Ass. Fru Berggreen, Dragør.

### 12.—16. Lønningsklasse.

#### 70 Aar.

8. 3. Pb. S. J. Hansen, Aarhus.  
 19. 7. Pb. O. E. Thagesen, Kh.15  
 20. 8. Pbfm. Hansen, Aabenraa.  
 18. 9. Pkfm. Borevang, Jbp. 1  
 23.10. Opkm. Jørgen Nielsen, Jbp. 1.  
 7.11. Opb. Jørgensen, Grenaa.

#### 60 Aar.

8. 1. Pbfm. C. Christensen, K.  
 8. 1. Pkm. J. P. Jensen, Holstebro.  
 15. 1. Opb. P. Jensen, Ø.  
 17. 1. Pb. Hansen, Assens.  
 24. 1. Pkfm. A. P. Andersen, Jbp. 1.  
 31. 1. Opkm. Schmidt, Aabenraa  
 6. 2. Pkfm. N. Christiansen, Jbp. 1.  
 7. 2. Pb. Brøndum, Herning.  
 8. 2. Pbfm. H. V. Jensen, S.  
 9. 2. Pb. Nielsen, Middelfart.  
 15. 2. Pkm. Pedersen, Bramm.  
 18. 2. Opkm. Bartholomæus, Haderslev.  
 27. 2. Opb. H. P. Christensen, K

2. 3. Pkmfm. Jessen, Jbp. 1.  
 5. 3. Pb. Didriksen, Rønne.  
 6. 3. Opb. L. Madsen, V.  
 7. 3. Opb. J. C. Jensen, Odense  
 13. 3. Opb. J. Petersen, Odense.  
 14. 3. Opb. J. K. Johansen, K.  
 14. 3. Opb. N. C. Nielsen, Aalborg.  
 15. 3. Opb. A. P. Olsen, K.  
 24. 3. Pbfm. C. Nielsen, Omk.  
 25. 3. Pbfm. P. J. L. Nielsen, K.  
 26. 3. Otb. Lindhart, Htg.  
 26. 3. Pb. Mikkelsen, Aarhus.  
 27. 3. Opb. P. Nissen, K.  
 30. 3. Pb. Hovalt, N. Sundby.  
 13. 4. Opkm. Anchersen, Jbp. 2.  
 28. 4. Opb. N. J. Petersen, K.  
 23. 5. Otb. O. C. Petersen, Htg.  
 26. 5. Opb. N. P. Hansen, V.  
 18. 6. Liniem. Hansen, Odense.  
 8. 7. Pkm. S. Sørensen, Vejle.  
 19. 7. Opb. Nordfalk, V.  
 19. 7. Opkm. Beck, Haderslev.  
 26. 7. Opkm. Tholle, Jbp. 1.  
 27. 7. Pb. E. P. Helbo, K.  
 4. 8. Opkm. J. P. Hansen, Jbp. 1  
 11. 8. Pkmfm. G. H. Petersen, Jbp. 1.  
 13. 8. Pkm. Even, Hobro.  
 21. 8. Pkm. Nielsen, Skelskør.  
 1. 9. Chauffør C. Olesen, Aut.  
 8. 9. Opkm. Egesø, Aalborg.  
 18. 9. Opb. C. T. Nielsen, Hjørning.  
 30. 9. Pb. Frederiksen, Aarhus.  
 3.10. Pkm. Nielsen, Rønne.  
 13.10. Pb. J. C. Nielsen, V.  
 21.10. Pb. A. C. Andersen, K.  
 28.10. Opb. A. Larsen, S.  
 10.12. Opkm. P. C. Pedersen, Jbp. 1.  
 12.12. Opb. Thorsen, Randers.  
 12.12. Opb. Schmidt, Haderslev.  
 13.12. Opb. A. Nielsen, Aarhus.  
 20.12. Opkm. Lund, Aabenraa.  
 30.12. Pb. Jensen, Rønne.  
 30.12. Overmontør Lauritzen, Fredericia.
17. 1. Pb. H. C. A. Sørensen, Fredericia.  
 19. 1. Pb. F. Pilkjær, K.  
 20. 1. Pb. P. M. Jørgensen, Esbjerg.  
 23. 1. Opkm. N. M. Hansen, Odense.  
 31. 1. Pbfm. Lund, Horsens.  
 31. 1. Opkm. Kjærsgaard, Randers.  
 8. 2. Pb. J. V. F. Pedersen, Aut.  
 9. 2. Opkm. A. P. Andersen, Jbp. 2.  
 9. 2. Pb. Christiansen, Haslev.  
 11. 2. Opkm. H. C. K. Larsen, Jbp. 2.  
 15. 2. Pbfm. M. V. Rasmussen, Omk.  
 19. 2. Pb. Jørgensen, Hillerød.  
 22. 2. Pb. Kamstrup, Lemvig.  
 25. 2. Opkm. Gantzhorn, Herning.  
 27. 2. Pb. Christensen, Ærøskj.  
 1. 3. Pkm. L. P. C. H. Jensen, K.  
 2. 3. Opkm. O. M. K. Nielsen, Omk.  
 6. 3. Opkm. Olesen, Jbp. 2.  
 9. 3. Pb. P. Jensen, Vejle.  
 13. 3. Chauffør Kragerup, Aut.  
 15. 3. Pb. Axel Nielsen, K.  
 17. 3. Pbfm. Arresøe, Opm.  
 17. 3. Pb. O. P. Hansen, Nysted.  
 21. 3. Pb. J. A. Næstved, V.  
 25. 3. Pb. A. K. M. Jensen, Nyborg.  
 26. 3. Opkm. K. K. Rasmussen, Jbp. 1.  
 26. 3. Opb. Lindby, V.  
 4. 4. Pkm. Mikkelsen, Aarhus.  
 4. 4. Pkm. C. Jensen, Grenaa.  
 5. 4. Pkm. N. K. Jakobsen, Odense.  
 6. 4. Opkm. Th. Christensen, Jbp. 1.  
 7. 4. Opkm. M. M. Christensen, Omk.  
 7. 4. Pb. Overgaard, Hurup.  
 11. 4. Opkm. H. P. Hansen, Odense.  
 15. 4. Pkmfm. Eskesen, Jbp. 2.  
 15. 4. Pb. Sørensen, Grenaa.  
 16. 4. Overmontør Mikkelsen, Rødding.

## 50 Aar.

1. 1. Pkm. Mønsted, Pakke.  
 2. 1. Opb. C. M. Jensen, V.

27. 4. Opb. E. Petersen, K.  
 1. 5. Pkmfm. Astrup, Jbp. 2.  
 1. 5. Pkm. C. O. M. Olsen, K.  
 3. 5. Pkm. J. V. Hansen, L.  
 13. 5. Opb. C. Hansen, V.  
 19. 5. Pb. J. M. Holm, Valby.  
 20. 5. Pkm. Fogh, Randers.  
 23. 5. Pbfm. Engelsted, Omk.  
 25. 5. Montør F. Christiansen, K.  
 5. 6. Opkm. V. Knudsen, Jbp. 1.  
 6. 6. Pb. Matzen, Aabenraa.  
 6. 6. Pb. Knudsen, Skarbæk.  
 8. 6. Pkm. N. T. E. Bøgg, K.  
 13. 6. Pb. Christensen, Graasten.  
 15. 6. Opkm. N. Fjelsted, N.  
 21. 6. Opkm. E. Mikkelsen, Jb. 2  
 22. 6. Opkm. C. Hylgaard, Jbp 2  
 22. 6. Pkm. H. Larsen, Nakskov.  
 24. 6. Arkivfm. Raklev, Giro.  
 5. 7. Pbfm. Seitzberg, Omk.  
 6. 7. Pb. Helring, Kastrup.  
 10. 7. Pb. Johnsen, Aarhus.  
 13. 7. Opb. Siggard, S.  
 15. 7. Pb. Strange, Nyk. F.  
 20. 7. Opkm. Dahl, Kolding.  
 22. 7. Opb. Tandrup, K.  
 22. 7. Pkm. Bech, Aarhus.  
 27. 7. Pb. Navne, Rudkøbing.  
 27. 7. Montør Ryneld, Chrfeld.  
 31. 7. Pb. Harpelund, K.  
 31. 7. Pb. J. S. Jørgensen, Horsens.  
 12. 8. Opkm. C. A. Pedersen, Jbp. 1.  
 12. 8. Pkm. Paulsen, Røde Kro.  
 16. 8. Opb. K. T. Pedersen, S.  
 23. 8. Opkm. Devantier, Jbp. 2.  
 24. 8. Pb. J. C. K. Andersen, N.  
 29. 8. Pb. H. P. Hansen, Frsund.  
 31. 8. Pkmfm. Gravesen, Jbp. 2.  
 2. 9. Opkm. P. Danielsen, Ø.  
 6. 9. Opkm. J. Rasmussen, Omk  
 7. 9. Pkm. K. Jørgensen, Pakk.  
 14. 9. Pkm. J. S. V. L. Jensen, Pakke.  
 22. 9. Opkm. Lauridsen, Kolding  
 24. 9. Opb. A. Hansen, F.  
 30. 9. Kontorbud A. K. Nielsen, Giro.  
 30. 9. Opkm. K. A. Andersen, Jbp. 1.  
 1.10. Pb. Ottesen, Lemvig.  
 5.10. Pb. Olsen, Ringsted.  
 9.10. Pb. J. C. J. Jensen, Odense.  
 17.10. Pb. A. J. Hansen, Aabenraa.  
 17.10. Maskinist Rather, Es-Fanø  
 21.10. Pb. S. W. Keil, F.  
 21.10. Pkm. Olsen, Kalundborg.  
 23.10. Pb. Debel, Løgumkloster.  
 29.10. Pb. L. Larsen, Chlund.  
 1.11. Montør Olesen, Vojens.  
 11.11. Opb. C. M. Kristensen, Str.  
 14.11. Pb. N. P. Nielsen, K.  
 16.11. Ktpkm. Carlsen, Jbp. 2.  
 19.11. Pkm. Olsen, Birkerød.  
 24.11. Pb. K. Rask, Hadsund.  
 25.11. Pbfm. A. O. Petersen, Omk.  
 25.11. Opkm. A. T. Jensen, Str.  
 25.11. Opb. C. T. Tansen, S.  
 29.11. Pb. Krogh, Tranekær.  
 8.2. Pb. Nørager, Fjerritslev.  
 18.12. Pb. J. Pallesen, Vejle.  
 20.12. Pb. Johansen, Faaborg.  
 21.12. Pkm. H. P. Jørgensen, Aarhus.  
 23.12. Pb. H. M. E. Jensen, Charlottenlund.  
 23.12. Pb. Kath, Haderslev.  
 24.12. Opkm. A. N. Jørgensen, Jbp. 1.  
 29.12. Opkm. Magnussen, Jb. 1.  
 31.12. Pb. Aarestrup, Nyk. M.

### Mindedage i 1931.

#### 200 Aar.

1731. April Flyttedag. Poststyrelsen, Generalpostamtet, flytter fra Kongens Nytorv ind paa Slotsholmen, hvor Dronning Aanna Sofie Reventlows Gaard, Slotsholmsgade 6 og 8, den nuværende Regeringsbygning, bliver Hovedpostkontor for de ridende og agende Poster.

**125 Aar.**

1806. 1. Marts, Fodposten oprettes i København. H. C. Riegels ansættes som Postmester for Fodpostkontoret paa Købmagergade (lokal Breve). 8 lokal Postbude ansættes. Udbæring 2 G. daglig.  
Postkareter indføres mellem København og Helsingør. Postkarioler med en derpaa anbragt Kasse indføres. Deligencen København—Kalundborg kommer til at gaa for Postkassens Regning.  
Postbudene skal i Tjenesten under Brevombæringen være iført Uniformen. Paa ethvert Postkontor anbringes en Postbrevkasse. Paa Købmagergades Postkontor anbringes en Tavle med Oplysning, om og naar Diligencerne er ankommet.

**100 Aar.**

1831. 7. Januar, Generalpostdirektør E. H. W. von Stephan, Tyskland, fødes.  
3. Maj, Indenrigsminister Ingerslev fødes.

**75 Aar.**

1856. 27. April, Sjællandske Jernbanepostkontor oprettes. Roskilde—Korsørbanen aabnes. Korsør—Kiel, Korsør—Aarhus 1 G. dgl. og Korsør—Nyborg 2 G. dgl. aabnes. Diligenceruter Taastrup—Vordingborg og Ringsted—Nakskov oprettes.  
Postkontoret Byrum paa Læsø oprettes.

**50 Aar.**

1881. 1. Januar, Holsted St. og Manna Posteksped. oprettes.  
15. Januar, Telefoncentralen i København oprettes; Lokal-Portoens største Konkurrent.  
1. Oktober, Herning—Skernbanen aabnes. Studsgaard, Kibæk, Trolhede og Borris oprettes.

**25 Aar.**

1906. Ministerialforeningen stiftes.  
1. April, Aale Posteksped. oprettes.  
1. Maj, København—Slangerupbanen aabnes. Emdrup, Buddinge, Bagsværd, Værløse og Lyngø oprettes.  
22. Maj, Hornbæk Postkontor oprettes.  
1. Juni, Saunte oprettes.  
1. Juli, Viborg—Herningsbanen aabnes. Bækkelund, Skelshøje, Frederiks, Karup J., Ilskov, Sunds og Nybo oprettes. Gug, Vilsted, Raarup, Husum, Kokkedal og Vang pr. Hasle oprettes.  
1. August, Kagerup og Vipperød oprettes.  
1. Oktober, Komdrup, Sebbesund og Sludstrup oprettes.  
1. November, Odense—Nr. Broby—Faaborgbanen aabnes. St. Clemens, Bellinge, Fangel, Nr. Søby, Nr. Broby, Trunderup, Jordløse, Haastrup, Stensgaard, Millinge og Ladby oprettes.

# Sparekassen

for

Roskilde By og Omegn

Kontortid 9—2 og 4—5

Telefon 9

## Hedelykke Andelsmejeri

anbefaler

1ste Kls Mejeriprodukter

Telf. Hedehusene 13

Hovedgaden 81

Akts.

## Hedehus Teglværket, Hedehusene

ALM. TEGLVÆRKSVARER. RØDE OG GULE FACADESTEN

GLASSEREDE TAGSTEN

KALKSANDSTENSFABRIK, KALKVÆRK

## Taastrup Teglværk

Aktieselskab

I. HEDEGAARD-MØLLER

Telefon Taastrup 4.

MURSTEN — KALK — MØRTEL

## HUGO DORPH

Drengekonfektionsfabrik

Taastrup — Telef. Taastrup 2 - 77 - 333

Rejs med

## Hillerød - Frederiksværk - Hundested Jernbane

til Nordsjællands smukkeste Egne

## Hotel Kronprinsen

HILLERØD

1ste Kls Hotel — Alle moderne Behageligheder

Telf. 30 — 647

# Hillerød og Omegns Bank

Aktieselskab

Hillerød — Fredensborg — Græsted — Skævinge.

Aktiekapital: Kr. 1.000.000,—

Reserver: ca. Kr. 800.000,—

Alle Bankforretninger udføres

## *Gertsens Konditori*

HILLERØD

anbefales

*Kun 1ste Klasses Varer*

*Fineste Kager*

## Christians Mølle

HILLERØD

Telefon 124

*Chr. Nyborg Christensen*

## Statens Forsøgsmejeri

HILLERØD

Telefon 804

## CARL SUHR — HILLERØD

Telefon 583

*SHELL BENZIN — DIESELOLIE  
PETROLEUM — SHELL SMØREOLIER*



Aktieselskabet  
**Helsingørs**  
**Jernskibs- og Maskinbyggeri**

Nybygning og Reparation

af

Dieselmotor- og Dampskibe

Maskiner — Kedler

Jernkonstruktioner

Telegram-Adr.: „Skibsværftet“

Telf.: 40 — 91 — 357

# Kristians Mølle

HELSINGØR

## Handelskompagniet A/s

KUL - BOKS - CINDERS - BRIKETTER

Holbæk. Telf. 690 — 990 — 991

Kalundborg. Telf. 28 — 92

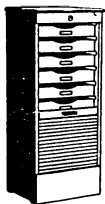

## Skandinavisk Møbel Værk A/s

Holbæk

Telefon 736

Telgr.-Adr.: Skaniamøbel

Kontormøbler i 1ma Kvalitet

Danmarks største Fabrik i denne  
Branche

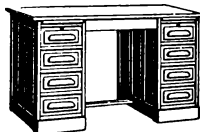

Besøg det skønne Odsherred  
med

**Odsherred Jernbaner**

## Kendte Mænd i Post- og Telegrafvæsenet.

80 Aar.

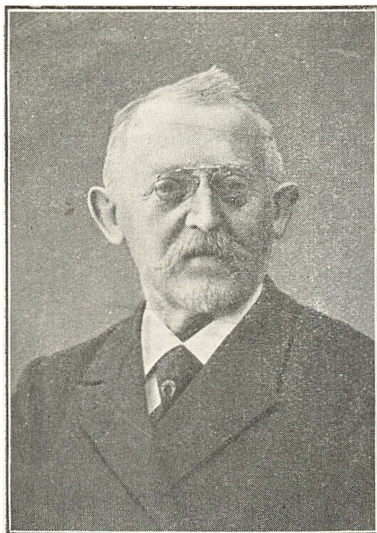

Fhv. Postekspedient *L. P. Kamp*, Aalborg, fylder den 10. November 1931 80 Aar. Omtale se Aarbogen for 1921.

Fhv. Postekspedient *H. Johansen*, R. af Dbg., København, fylder den 8. December 1931 80 Aar. Se Aarbogen 1921.

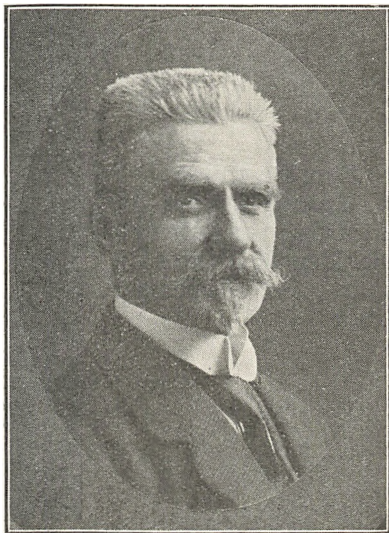



Fhv. Postmester *S. Mikkelsen*, R. af Dbg., Ærøskøbing, fylder den 29. Juli 80 Aar. Se Aarbogen 1920.

Fhv. Postmester *C. J. Thrane-Larsen*, R. af Dbg., Grenaa, fylder den 20. Marts 75 Aar. Se Aarbogen 1926.

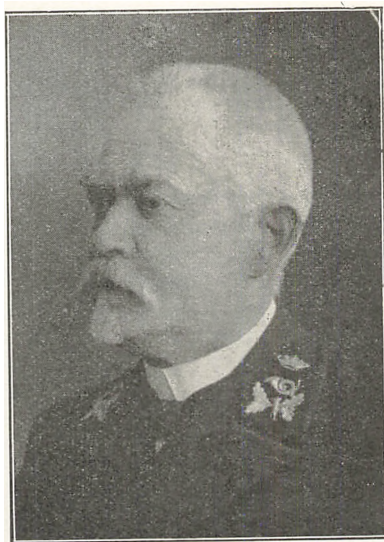

## Fhv. Telegrafdirektør N. R. Meyer.

Kom. af Dbg., Dbm. p. p.

3. April 1931 — 75 Aar.

Fra 1897 til 1922, i 25 Aar, var Telegrafdirektør Meyer Telegrafvæsenets Chef og ledede under ofte vanskelige Vilkaar Arbejdet, ikke alene omfattende

Telegrafnet, men ogsaa Statstelefonen under dens Fremvækst samt Radiotelegrafnet under dens Tilblivelse; store og vanskelige Opgaver for en Etatschef, som ikke stod frit som Følge af Telegrafvæsenets Ressort under Ministeriets Departement.

Telegrafvæsenets økonomiske Opgørelser for langt den stør-

ste Del af Telegrafdirektør Meyers Embedstid viser Opgang og Overskud, der kun svigtede, naar ny Lønningslove bragte Lønningsudgifterne i Vejret, og Statstelefonens Vækst i Samarbejde med Udlandet og indadtil i Forbindelse med Telefonselskaberne, som dengang var under Telegrafvæsenets Tilsyn, var Resultatet af hans Forstaaelse af den tekniske Udvikling, som kom og kunde ventes i Fremtiden. Træt efter Krigsaarenes trælsomme Arbejde gik Telegrafdirektør Meyer, før Aldersgrænsen var naaet i December 1922. Ved hans Afgang var Telegrafpersonalets Mening om ham og hans Virksomhed, der ofte havde været Genstand for Organisationernes Kritik, ændret til, at man i ham saa en Chef, der i Aarenes Løb var vokset sammen med sin Etat, hvis Velfærd var hans Interesse, — og denne Inter-

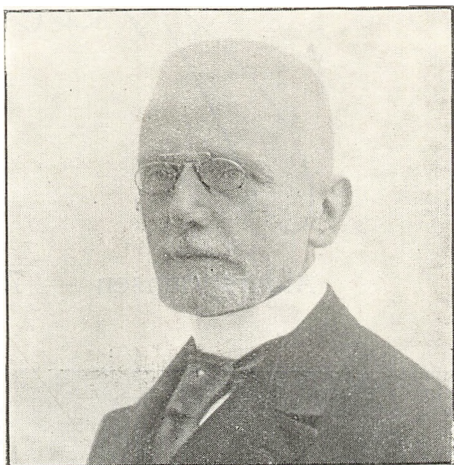

Fhv. Telegrafdirektør, cand. polyt. N. R. Meyer.

esse bevarer han i sin høje Alder, idet han stadig følger, hvad der foregaar i den Virksomhed, som han ofrede sine bedste Aar.

A large, elegant handwritten signature in black ink, which appears to read "Nielsen". The signature is written in a cursive style with a prominent, sweeping initial letter.

Aldersgrænsen — 70 Aar.

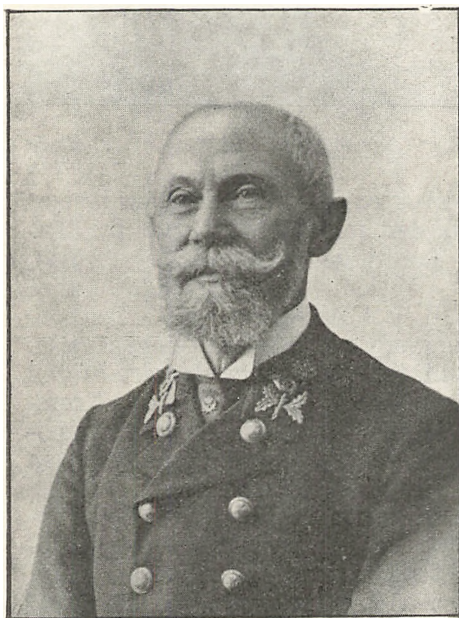

Postmester O.  
A. Nielsen, Kell-  
lerup, fylder d.  
6. Maj 70 Aar.



Fh. Postekspedient *C. J. Nilson*, (Jernbanepostkontor 1) Fredensborg, fylder den 7. Juni 70 Aar.

Postmester *C. O. A. Nielsen*, R. af Dbg., Kbhavn. Str., fylder den 4. Juli 70 Aar.



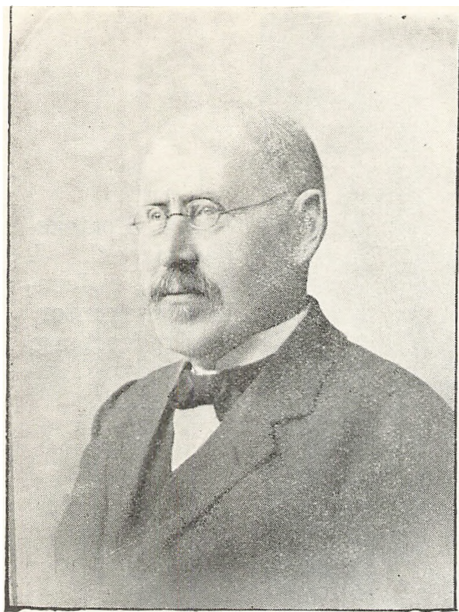

Fl. Postme-  
ster *P. C. N.*  
*Hjørdemaal*,  
Følleslev, fylder  
den 6. Juli 70  
Aar.



Telegrafassi-  
stent *F. T. V.*  
*M. Luxhøj*, O-  
dense, fylder d.  
9. Oktober 70  
Aar.

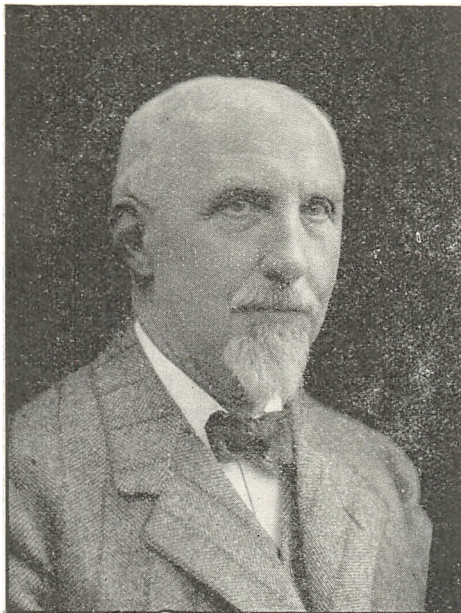

Fhv. Postmester i Rudkøbing *Otto Hansen*, R. af Dbg., Vallekilde, fylder den 31. December 70 Aar.

Postmester *W. H. Mazanti*, R. af Dbg. Næstved, fylder den 31. December 70 Aar.





**Postkontrolør L. Sylow,**

der er født i Korsør 1861, indtraadte i Postvæsenet 78, blev københavnsk Ekspedient 86, bevægelig Ekspedient 93, har fra 1914 været Postkontrolør ved Jernbanepostkontor 1 og falder nu 1931 for Aldersgrænsen.

Aarbogens Redaktør har anmodet mig om i den Anledning at skrive den postale Nekrolog, og jeg gør det



Postkontrolør *L. Sylow.*

ogsaa med Glæde, men — men — jeg har en pinlig Fornemmelse af, at Sylow selv ikke kan lide, at man skriver om ham. Hvorfor véd jeg ikke, men saadan er han. Han holder ikke af, at man laver for megen Blæst om ham. Støt og sindig og vel afvejet, uden alt for høje Tanker om Menneskenes Børn i Almindelighed og Postfolk i Særdeleshed, er det ham sikkert revnende ligegyldigt, hvad man kunde hitte paa at skrive om ham. Men han skal nu have sin Salut alligevel.

Nu er han jo en ældre Gentleman, hvis Ungdom er falden for Aldersgrænsen, men — De skulde have kendt ham, da han var ung. Ikke at han just egentlig gik og sprudlede, men han var i Besiddelse af saadan en hyggelig og rammende Mutterwitz, og sikke han kunde le! Det var en Latter, der var alle Pengene værd. Livets fattige Morsomheder blev forgjort af hans festlige Latter.

Naa, han kunde jo ogsaa andet end at le! Hans postale Kvalifikationer tør jeg jo slet ikke indlade mig paa at omtale, end mindre bedømme, men sikkert er det, at havde Postvæsenet lutter Medlemmer, der arbejdede ligesaa støt og trofast og paalideligt som han, saa var det vel kørende. Han var af den rigtige Slags.

Hans Gang gennem Livet blev gennem mange Aar

reguleret ved en Skridtmaaler. En Tid lang blev denne endogsaa benyttet af Postvæsenet ved Udmaalningen af Landpostruter. Om han endnu bruger den paa sine lange Ture under Opholdet i Warnemünde, ved jeg ikke, men hvis saa er, maa Antallet af hans vægtige Skridt sikkert være uhyre. Man kan se paa ham, at det er sundt at gaa.

Saa har han jo ogsaa spillet en stor Rolle i Sportslivet; nogle smaa Glimt, der lyser fra hans Kjoleopslag, vidner herom. Som ung skal han have været en udmærket Boldspiller — eller var det Cricket? — jeg har ikke Forstand paa det. Og da han gik over i det ældre Rollefag — den Vej skal vi jo alle, — tog han fat paa den administrative Side af det sportslige, hvor han i mange Aar, og vistnok til Dels endnu, udførte et stort og meget beundret Arbejde. Ja tænk, man har endogsaa noget, der hedder „Sylow-Turnering“, det vil sige, at han indenfor Sportsverdenen har hævet sig saa højt, som det er faa Dødelige givet, idet han ikke alene er en konkret Person, nej, han har fortonet sig til et abstrakt Begreb, Begrebet „Sylovs Turnering“. Hvabehar?

Og nu skal han altsaa ogsaa til at fortone sig som Postmand. Lad ham det, men Mindet om ham fortoner sig ikke saa let. Han er saa rar, saa hyggelig, saa godmodig og tjenstvillig. Og saa er han saa vel-signet rolig. Sylow's Ro er et helt Kapitel for sig. Den kan ikke beskrives, den maa sés. Men det er virkelig velgørende at træffe et Menneske, der hviler i sig selv uden at lade sig afficere af alt Vrøvlet uden om, og som er i Besiddelse af det, Rabelais kalder „en vis indre Sindets Munterhed, indsovset i ligegyldig Foragt for alt, hvad der er uvæsentligt“. Tak skal han have fra alle sine gamle Kolleger. Det gnavne Ansigt, han vistnok vil sætte op ved at læse disse Linier, vil sikkert afløses af hans hyggelige Latter, hvis man minder ham om de glade Timer, som han og vi i gamle Dage tilbragte ved de festlige Lejligheder i Gedser. Dengang var der nemlig endnu Fest i Postvæsenet.

V. Nielsen.

## 50 Aars Tjeneste.

Postmester C. F. L. Christoffersen, Dragør.

Første Gang, jeg traf Postmester *Christoffersen*, Dragør, som d. 1. Februar 1931 holder 50 Aars Ju-

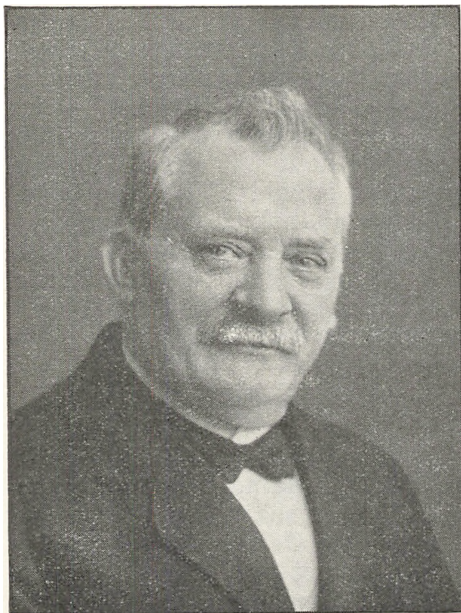

Postmester C. F. L. Christoffersen, Dragør.

bilæum i Postvæsenets Tjeneste, var en

Sommer-Søndag for ca. 40 Aar siden ved Middagsbordet hos daværende Postmester Pedersen i Hørsholm.

Man havde nogle Dage forinden talt om, at „paa Søndag“ vilde Christoffersen, tidl.

Fuldmægtig ved Kontoret, komme paa Besøg, og man fik Indtryk af, at det var en kær Gæst, der ventedes.

Det var for en ung Postspire som undertegnede den Gang var, meget spændende at faa Lejlighed til at være sammen med C., som fra Februar 1881 var bleven ansat som Assistent den saa frygtede „Revision“.

Besøget blev imidlertid kun fornøjeligt og forfriskende for alle Parter.

Den 1. Septbr. 1902 blev Christoffersen — kun 36 Aar gammel — udnævnt til Postmester i Dragør, og her har han saaledes virket i samfulde 28 Aar og med en sjælden Elskværdighed saavel overfor Publikum

som overfor det ham undergivne Personale, hvem han stedse har været parat til at støtte med Gennemførelsen af ethvert rimeligt Krav, og som altid med stor Frimodighed har kunnet henvende sig om Hjælp — baade i tjenstlige og i private Sager.

Ved Siden af sin postale Virksomhed fik C. imidlertid ogsaa Tid til at interessere sig for Dragørs Vé og Vel, saavel i kommunale som i kirkelige Sager og navnlig paa sidstnævnte Omraade har Postmester Christoffersen sat dybe Spor og derved vundet sig mange Venner, som sikkert af Hjertet ønsker til Lykke paa Jubilæumsdagen.

Taastrup.

*H. Schmidt.*

#### Telegrafassistent E. L. Thaannum, Htg.

Den 6. April 1931 er det 50 Aar siden, Assistent *E. L. Thaannum* indtraadte i Telegrafvæsenets Tjeneste. Han begyndte da sin Løbebane paa Odense Telegrafstation, hvor han forblev, indtil han den 1ste Juli 1887 forflyttedes til Fredericia. Efter eget Ønske blev han den 1. Maj 1892 forsat til Hovedtelegrafstationen i København, hvor han siden uafbrudt har gjort Tjeneste.

Det er kun de færreste Tjenestemænd, der oplever den

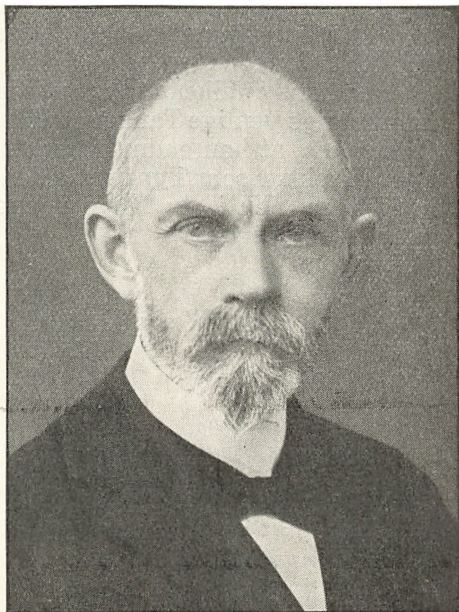

Telegrafassistent *E. L. Thaannum*, Htg.

Dag, da de kan se tilbage paa en 50 Aars Tjenestetid, endda med Udsigt til at kunne fortsætte nogle Aar endnu. Assistent Thaannum kan gøre dette; han udfører den Dag i Dag sit Arbejde paa fuldt tilfredsstillende Maade og med et godt Helbred.

I de mange Aar Assistent Thaannum har gjort Tjeneste her ved Hovedtelegrafstationen, har han altid været pligtopfyldende indtil Punktighed. Hans stille, afdæmpede Væsen, hans noble og hensynsfulde Tænkemaade, parret med en altid redbon Hjælpsomhed overfor de unge, der søgte hans Raad, har gjort ham afholdt og agtet mellem Overordnede og Kolleger.

I Aarene under Krigen, hvor den uhyre Telegrafkorrespondance paa Hovedtelegrafstationen sled paa saa manges Kræfter, gik han heller ikke fri for Følgerne af det enerverende Arbejde. Han paadrog sig en Nerverlidelse, der tilsidst tvang ham til at søge roligere Arbejdsforhold, hvorfor han efter eget Ønske blev forsat til sin nuværende Tjeneste ved Regnskabskontoret.

Paa hans Jubilæumsdag vil der sikkert blive sendt ham mange venlige Tanker og Hilsener forbundet med Ønsket om, at han endnu nogle Aar maa kunne virke i vore Rækker som Typen paa den hensynsfulde, noble Kollega, der i sin lange Tjenestetid kun har erhvervet sig Venner.



**Postmester F. V. Mentze, Troense.**

Den 1. Maj kan Postmester *Mentze* i Troense fejre 50 Aarsdagen for sin Indtrædelse i Telegrafetaten. Allerede 5 Maaneder efter blev han Medhjælper i Horsens og derefter som Telegrafist ansat i Telegrafdirektoratet, hvor han gjorde Tjeneste i Sekretariatet. Meget hurtigt kom han ud som Telegrafbestyrer, først i 1905 i Skive, derpaa i 1909 i Rudkøbing og avancerede i 1919 til Undertelegrafbestyrer i Aarhus. I 1922 blev han Telegrafbestyrer i Sønderborg og virkede her til Post- og Telegrafvæsenet blev slaaet sammen; da valgte han fremfor at blive fungerende Kontrolør at søge Embedet som Postmester i Troense, som han fik 1. April 1928. Med dette fulgte hele Tilsynet og Ledelsen af Telefonen paa Øen, et Hverv, der gav godt Honorar og tilfredsstillende hans store Indsigt og Erfaring i Telegrafvæsen.

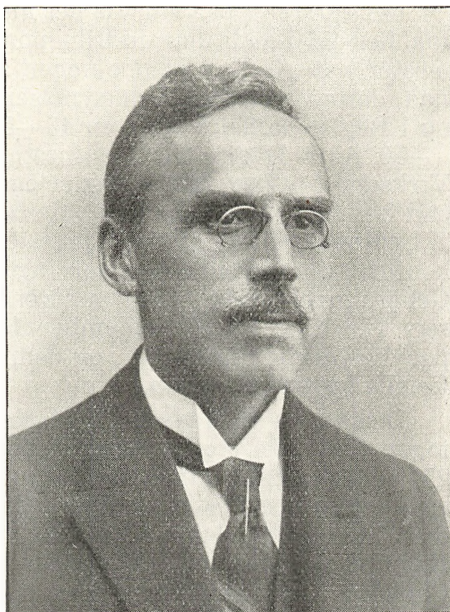

Postmester *F. V. Mentze*, Troense.

**Postmester C. P. Madsen.**

Aaret 1931 bliver i dobbel Forstand et Jubilæumsaar for Postmester *Madsen* i Thisted; han kan idette fejre 40 Aars Jubilæum som Postmester (den 25.

Februar) og 50 Aarsdagen for Indtrædelsen i Postvæsenet (den 1. September).

Det første er paa sin Vis det mest mærkbare. Kun faa her til Lands har hidtil opnaaet at være Postmester i 40 Aar, og næppe nogen af de yngre vil opnaa dette, eftersom Udnævnelserne til Postmester nu i Reglen falder i Alderen 45—50 Aar.

50 Aars Dagen for Postmester Madsens postale Virksomheds Begyndelse falder egentlig lidt tidligere end her nævnt, idet han i nogle Maaneder forud for 1. September 1881 gjorde Tjeneste paa Thisted Postkontor, men herom skete der ingen Indberetning til Generaldirektoratet (Postmestrene antog den Gang selv Eleverne). 1ste September 1881 blev han Elev paa Vestervig Postkontor, og denne Dato er hans officielle Indtrædelsesdato.

Den meste af Madsens Tjenestetid som privat antagen faldt paa større Jernbanepostekspeditioner. D. 25. Februar 1891 udnævntes han til Postmester, eller som det da hed Postekspeditør i Øster Vraa. Han var da 27 Aar gammel; hans Lønning var 1000 Kr. aarlig! Et halvt Aarstid derefter giftede han sig med Marie Christine Dyck fra Klerup Vestergaard ved Skanderborg, med hvem han har levet et lykkeligt Samliv. Det unge Ægtepar vandt sig snart en god og trofast Vennekreds, og som Postmester var Madsen meget afholdt.

Øster Vraa var den Gang kun „en liden Vraa“, som Jernbanen gik langt udenom, og Omegnen var af et lidt barsk Udseende. Men der var de vide Udsigter, den friske, sunde Blæst og en Masse Vildt.

Postmesteren blev en vældig Nimrod. Sin Ferie (da vi fik en saadan) valgte han altid i Jagttiden. Og ve stakkels Morten og søde smaa Agerhøns, naar den Østervraa Postmester var ude med Skyderen; han kom næsten aldrig hjem med Tasken tom, men tit med mere Vildt, end den kunde rumme. Kunde han saa ende en Jagtdag med en hyggelig L'hombre, saa var „Mesteren“ i sit Es, og man fik mærkelige Jagtoplevelser at høre.

I samfulde 29 Aar forvaltede Madsen Postvæsenet i Øster Vraa og fra Hjørring—Hørbybanens Aabning

i 1913 tillige — som Stationsforstander — Jernbanevæsenet. Det var lidt anstrengende at passe de to Væsener, men det gav gode Indtægter. Det kom derfor som en Overraskelse for de fleste, da hans Udnævnelse til Postmester i Vejen fra 1. Marts 1920 forelaa; man mente ikke, han ønskede at flytte sine Teltpæle fra Øster Vraa. Endnu større Opsigt vakte det, at Postmester Madsen efter kun 3 Aars Virksomhed i Vejen forfremmedes til Postmester i Thisted.

Tiden i Vejen havde været brydsom nok for ham. En stor Del af

Landdistrikterne blev omlagt, og Vejen

By var i stærk Udvikling. Madsen fik her Lejlighed til at vise Arbejdsevne og praktisk Sans; det har vel været dette, der banede ham Vej saa hurtigt til et betydeligt Embede.

Nu sidder han der, hvor hans Vugge stod, i et godt fjerde Klasses Embede og i en Gerning, som det ikke volder ham Besvær at udføre, afholdt af Kontorets Personale, agtet af Borgerskabet og hædret med Ridderkorset.

Under al denne Medgang er Madsen dog bleven sig selv lig fra Ungdomsaarene, usnobbet, djærv og aaben, rig paa Lune, trofast i Venskab, hjælpsom,

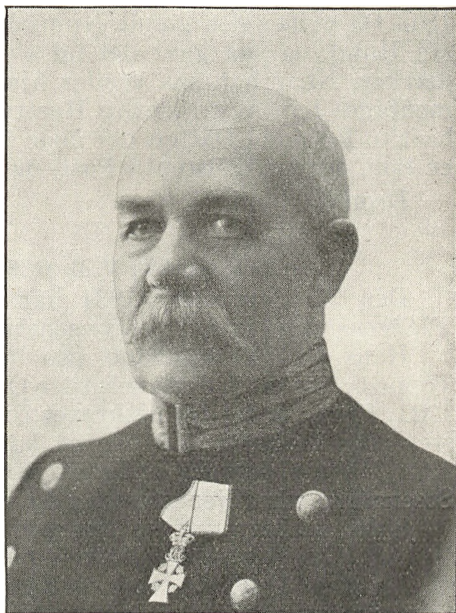

Postmester O. P. Madsen.



hvor Hjælp tiltrænges, men ogsaa fast indtil Stædighed, naar han møder Tværhed eller ond Vilje — kort sagt en typisk Jyde.

Postmesteren er nu fyldt de 67 Aar; Haaret er blevet lidt tyndt og graasprængt. Men Ryggen er rank, og naar Løvet gulner, kommer Jægerblodet i Uro. Da griber den gamle Nimrod Bøssen, fløjter af sin Hund, og saa gaar det ud over de nøgne Stubmarker. Naar han saa vender hjem, træt og mødig, modtages han af en kærlig Hustru. Ægteparret har haft to Børn, en Datter, der døde 15 Aar gammel, og en Søn, der er Assistent i Post- og Telegrafvæsenet.

Dronninglund.

*J. V. Gundlach.*

#### Overpostinspektør V. D. G. Steenstrup.

Den 22' September 1931 har Overpostinspektør V. Steenstrup været i Postvæsenets Tjeneste i 50 Aar.

Hans postale Løbebane, paa hvilken han naaede Toppen ved sin Udnævnelse til Overpostinspektør i 1921, findes udførligt beskrevet i nu afdøde Postmester Axel Niensens Artikel om ham i Aarbogen for 1924. Denne Artikel giver et udmærket Billede af Steenstrup som Tjenestemand og som Menneske.

Siden da har Overpostinspektør Steenstrup befæstet sin Anseelse og Afholdthed om muligt endnu mere. De store Opgaver, som de senere Aar har bragt hans Embedsstilling, har han da ogsaa klareret med vanlig Dygtighed. Her skal nævnes det tidligere 5' Distrikts Henlæggelse til 2' Distrikt, der fandt Sted i Juni 1924, og som navnlig i de første Aar gav Overpostinspektøren et meget forøget Arbejde, idet Forholdene i de sønderjydske Landsdele jo paa mange Maader er noget for sig. Endvidere har Sammenlægningen af Postvæsenet og Telegrafvæsenet i 1927 betydet særlig meget for 2' Distrikt, der omfatter saa betydelige Faktorer som Telegrafstationen i Fredericia og den sønderjydske Lokaltelefon.

Overpostinspektør Steenstrup, der blev Ridder af Dannebrog i 1923, blev i 1927 benaadet med Dannebrogsmændenes Hæderstegn.

I ovennævnte Artikel oplyser Axel Nielsen, at af de ved Postkontoret i Aarhus i 1887 værende 5 Fuld-

mægtige og 4 Assisterter, hvoriblandt Steenstrup og han var, levede de 8 endnu i 1923. Siden har Døden gjort en rig Høst i denne Kreds, og Axel Nielsen,



*A. Steenstrup*

der er blandt de bortgaaede, blev det saaledes ikke forundt i ret lang Tid at fortsætte det med saa stor Glæde i 1924 fornyede Samarbejde med Steenstrup.

Overpostinspektør Steenstrup selv kan glæde sig ved et Helbred, der efter menneskelig Beregning let vil lade ham opleve Støvets Aar med Bevarelse af legemlig og navnlig aandelig Arbejdskraft. En forbigaaende Svagelighedstilstand for nogle Aar siden har han heldigt forvundet ved en gennemført forsigtig Levevis.

Skønt Overpostinspektør Steenstrup altid har haft en vis Skyhed for at træde i Forgrunden, har han dog — og maaske netop derfor — opnaaet en Position som kun faa. De, der har deltaget i 2' Distrikts Postmestermøder, vil kunne bekræfte, at den Feststemning, der præger disse Møder, først og sidst bæres af det hjertelige Forhold, der hersker mellem Overpostinspektøren og Distriktets Postmestre.

Der er da mange, der nu ved Jubilæet vil ønske, at Overpostinspektør Steenstrups tilbageværende Embedstid maa blive lys og lykkelig for ham. De ydre Rammer er forsaaavidt i Orden; thi 2' Distrikt er jo et dejligt Distrikt med sin rige Afveksling i geografisk og befolkningsmæssig Henseende.

— n.

#### Postmester Otto Sano, Hellerup.

Den 24. September 1931 er det 50 Aar siden, Postmester *Sano* indtraadte i Postvæsenets Tjeneste.

Den Gang beroede de unge Postmænds Start paa et rent Lykketræf, og Sano var heldig, da han begyndte ved Kolding Postkontor, som foruden sit nuværende Distrikt omfattede Vamdrup og Lunderskov og tilmed var Provinsens største Grænsepostkontor. Under en energisk Postmester fik han her en grundig Uddannelse, ligesom han tidligt blev opøvet i Ansvarsbevidsthed. Knapt 3 Aar efter fik han Fuldmagt, og den 1. Maj 1886 opnaaede han den eftertragtede Plads som 1ste Fuldmægtig, hvis Virksomhedsomraade nærmest svarede til de nuværende 1ste Grads Kontrolører. Han var derfor veludrustet med faglige Kundskaber, da han efter overstaaet Soldatertjeneste

blev antaget i København, og efter i 1889 at være udnævnt til Ekspedient udførte han en længere Aarrække Tjeneste ved tre af de største københavnske Postkontorer.

Overalt gjorde han god Fyldest, og da han i 1906 avancerede til Postkontrolør med Tjeneste ved Banegaardspostkontorets Afdeling for ankommende Poster, fik han en betydelig og

kærkommen Opgave ved Forberedelse og

Tilrettelægning af Afdelingens Forhold, først i 1907 ved Flytningen til den nyopførte særlige Bygning ved Banegaardens Ankomstside, hvor Afdelingen kaldtes „B, lokal“, og derefter i 1912 ved Overflytningen til Centralpostbyg-

ningen og den dermed i Forbindelse staaende Udvidelse af

Postdistriktet. Der er kun een Mening om, at han magtede denne Opgave til Fuldkommenhed.

Endelig har Sano siden 1. December 1919 været Postmester i Hellerup, og siden Sammenslutningen tillige varetaget de derværende Telegrafforretninger. Den 13' Marts 1930 blev han udnævnt til Ridder af Dannebrog.

Sano har altid været og er endnu en særdeles interesseret Postmand, hurtig og paalidelig i sit Ar-

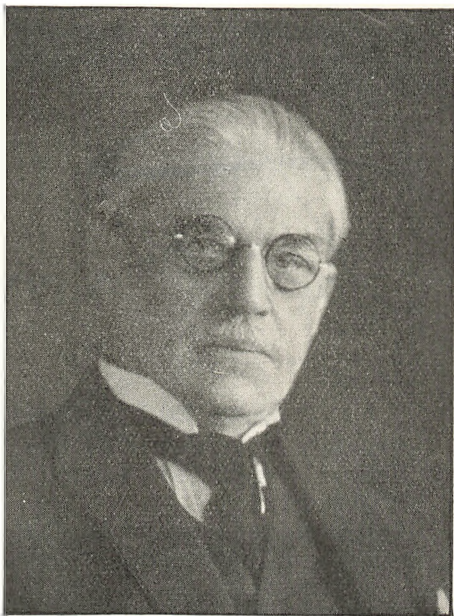

Postmester *Otto Sano*, Hellerup.

bejde og med en grundig underbygget Mening om Tingene. Han har derfor været respekteret i al sin Færd, og han kan se tilbage paa en alsidig og vel udført Virksomhed. Personligt har han været tilbageholdende, og han har levet et harmonisk Familieliv med en fint kultiveret Hustru og 3 Børn, der elsker ham. Hans Datters Sygdom og Hustruens Sygdom og Død har kastet Skygger over hans Tilværelse i de senere Aar, men det tør haabes, at han med sin rolige og sejge Natur vil formaa saa nogenlunde at bevare Ligevægten og faa en ubekymret Afslutning paa sin Posttjeneste.



Postmester Th. V. C. Hansen, Nyborg.

Den 1ste November 1931 kan Postmester *Th. V. C. Hansen* fejre 50 Aarsdagen for sin Indtrædelse i Postvæsenet.

Postmesteren er født den 7de November 1864 i København og indtraadte 17 Aar gammel i Postetaten.

Han begyndte sin Løbebane i 1881 i Hellebæk, der den Gang lige var opdaget som landlig Idyl, hvor prominente Personligheder indenfor Teatret, Malerkunst og den literære Verden havde slaaet sig ned.

Herfra gik Vejen over Haslev i 1886 til Jylland, hvor Postmesteren i 6—7 Aar var tjenstgørende som Ekspedient, dels i Viborg og dels i Nykøbing Jyll.

Det sidste Sted blev Postmesteren ramt af „Amors Pil“ og flyttede med sin elskværdige og livlige Frue (født Hinding) til fynske Jernbanepostkontor i Nyborg.

I en halv Snes Aar kørte han under Tilnavn „Smukke Charles“ paa Nyborg—Vamdrup, sikkert

en af de mest anstrengende, men tillige kammeratlig set bedste Ruter paa den Tid i Landet.

Her var altid Liv og Gemyt, og Tjenesten gik som en Leg. En Rute „gamle Fynboere“ altid med Glæde mindes.

1903 forflyttedes Postmesteren til Kbh B med Tjeneste i „den lange Gang“,

Banegaardspostkontorets snævre Lokaler i Bygningen for Enden af Studiestræde. Her i de skumle Kældere ekspederedes den Gang Brevposterne, gamle Postholder Larsens Heste-Køretøjer o. s. v.

1908 konstitueret Postekspeditør i Rungsted og 1909—18 Kontrolør II i Købmagergades Afd. for afg. og ank. Post.

1919 blev han Kontrolør I paa Østerbros Postkontor og forflyttedes 1920 til Tjeneste paa

B lokal som Afdelingsleder og jævnlig fungerende som Overkontrolør.

Efter 4 Aars Forløb avancerede han til Postmester i Nyborg.

Det var sikkert med Glæde, at Postmesteren efter 20 Aars Fravær gensaa den smukke og hyggelige By ved Bæltet.

Postmesterens stilfulde Skikkelse, venlige Smil og noble Optræden har ikke alene bevirket, at han i de

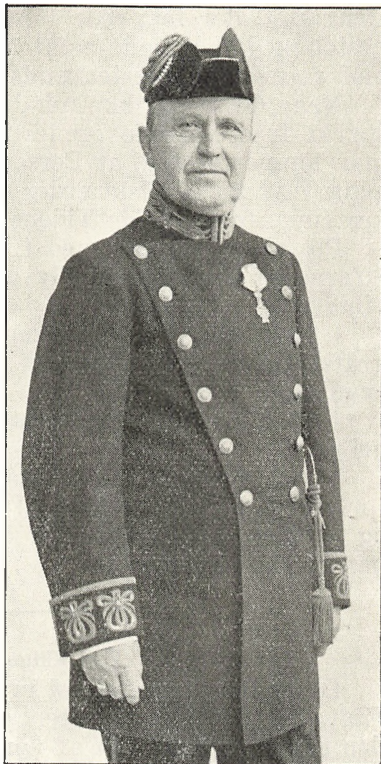

Postmester Th. V. C. Hansen, Nyborg.

forløbne Aar er bleven en anset og afholdt Mand, men tillige har samlet en talrig Skare af Venner, hvilket i høj Grad gav sig Udtryk ved Postmesterens 40 Aars Jubilæum og ikke mindst fra Personalet i Distriktet, der forærede Postmesteren en antik Lænestol med Sølvplade samt en kaligraferet Adresse med *samlige* Tjenestemænds Navne.

Naar dertil og ikke mindst kommer den dygtige, stærkt interesserede og initiativrige Postmand, vil man kunne forstaa, at Personalet i ham ser en hyggelig, myndig og elskværdig Chef, fri for al Bureaukratisme, forstaaende Tidens Krav og Udvikling.

Postmesteren var med i Deligencernes Stortid i 80'erne og ekspederede Flyveposten i 1924 under Isvinteren.

I 1928 blev Postmesteren tillige Chef for Telegrafstationen som Følge af de 2 Etaters Sammenlægning.

1929 udnævntes Postmesteren til Ridder af Dannebrog.

Vi vil ønske, at Postmesterens Jernhelbred endnu i mange Aar maa bevares til Lykke og Held for ham og Hustru og til Glæde for den By, hvis Postvæsen han er sat i Spidsen for.

*Zigler.*

---

#### Carl Klitgaard.

Danmarks Lærerstand er utvivlsomt den danske Etat, der flittigst benytter vore Arkiver, men efter den er der sikkert faa af vore Etater, hvis Medlemmer har afgivet et saa stort Kontingent af besøgende til vore Arkiver, og som har frembragt saa lodige og fyldige kulturhistoriske Arbejder som den danske Postetat, og den historiske Interesse synes her udbredt lige fra de højeste Embedsmænd til de menige Postbude.

Vi Arkivfolk, som i vor beskedne Gerning som Haandlangere har saa rig Lejlighed til at se de ufortrødne Bygmestre i deres daglige Arbejde, kan jo tale med herom, og vi maa Gang paa Gang undre os over den Ihærdighed, den daglige Vedholdenhed, hvormed saa mange travlt optagne Postmænd kan se

deres Snit til udenfor deres lange Tjenestetid at ofre nogle Timer paa Arkivundersøgelser. Store Værker med aarelangt Arbejde bag sig som Overpostkontrollør Fr. Olsens Bøger har jo ikke kunnet blive til, uden at vi Arkivfolk har lært Værkernes Forfatter at kende, hvilket nødvendigvis siger det samme, som at vi har lært at holde af ham og beundre hans utrættelige Arbejde. I en lang Aarrække har ogsaa Postkontrollør Hjorth-Nielsen været en saa kær og daglig Gæst i Rigsarkivet, især i de tidlige Morgentimer før Posttjenesten og blev til den Grad optaget i Arkivfolkenes Lav, at det kun følte som en ganske naturlig Ting, at han en skønne Dag viste sig med Titelen Arkivar.

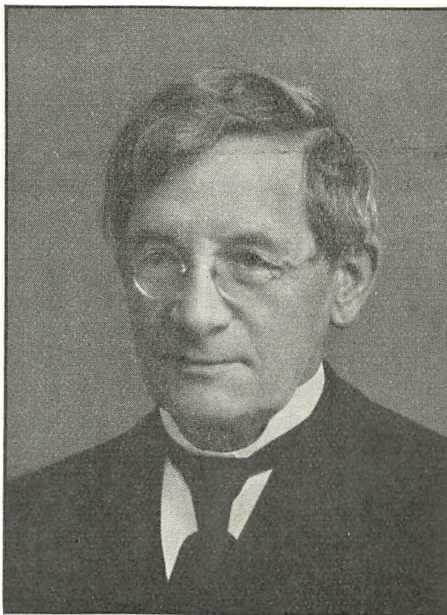

*Carl Klitgaard.*

Sjældent har derfor ogsaa nogen anden Etat kunnet fejre sine historiske Mærkedage med saa bindstærke og almindeligt anerkendte historiske Oversigtsværker som Postetaten.

Uden at forklejne de øvrige Riddere af det gyldne Horn, tør man dog vist nok have Lov til at fastslaa, at Postmester *Carl Klitgaard* er den Kulturhistoriker indenfor Etaten, som er naaet videst i almen Anerkendelse, og det til Trods for, at han i mange Henseender som boende „norden for Lov og Ret“ har



været den, der har haft vanskeligst ved at komme til at øse af vore Arkivfonds, i hvert Fald de københavnske.

Naar man tager den statelige Række af Værker fra hans Haand i Øjesyn, og ikke mindre naar man fordyber sig i dem, i deres velunderbyggede og i skriftlige historiske Kilder veihjemlede Fremstilling, maa det i Virkeligheden falde enhver vanskeligst overhovedet at fatte, hvorledes et saadant Jætteearbejde har kunnet gennemføres under saa besværlige Arbejdskaar, som her er sket. Alene Planlæggelsen og Indsamlingen af Materialet til disse Værker har krævet et saadant Administrationstalent, en saa fast og sikker Systematik og Metode, en saa maalbevidst Koncentrationsevne omkring det ene fornødne, at den ikke mindst maa aftvinge en Arkivmand Beundring, han, som dog ved af Erfaring, hvormange mødige Detailundersøgelser, hvormegen anspændt Kombinationsevne, hvormegen utrættelig Sporsans et saadant Arbejde maa kræve af sin Mand.

Postmester Klitgaard har allerede i en Aarrække staaet som en af de mest ansete af vore Kulturhistorikere. Selv om han har sit faste Stade i Nordjylland, og ogsaa i Sind som i Skind er en ægtefødt Søn af dette storlinjede Land, saa har han dog, vist netop i Kraft af sin sjældne Fordybelse i dette sit særlige Domænes Historie, Gang paa Gang med sine Bidrag til Drøftelsen af de kulturhistoriske Problemer sagt de Ord, der fik hele Landet til at lytte, fordi man vidste, at her talte en Mand, der kendte, hvad han talte om; og fra sit Dommersæde i „Jyllandsposten“ har han uddelt Ros og Dadel til alle Fagets Dyrkere, baade indenfor og udenfor Jyllands Grænser, altid velunderbygget, altid velovervejet, og derfor altid strengt retfærdigt.

Allerede med sit første Arbejde „*Blade af Vendsyssels Historie*“ (1899) indtog Klitgaard en førende Plads blandt vore Lokalhistorikere, og det skulde ikke vare længe, før han med sine følgende Bøger indtog den førende Plads, Værker som „*Hvetbo Herred*“ (2 Bind 1906—07), de forskellige Købstadsbeskrivelser af *Nibe* (1917), Limfjordsbyen i dens Storhedstid

som Skipper- og Købmandsby, med dens indbringende Sildefiskeri, af *Hjørring* (1924—25), den gamle Landevejsby, Sysseltingby og Bispestad, hvis Rødder rækker langt ind i Oldtiden, og *Skagen* (1928), Fisker- og Skipperbyen, Værker som *Aalborg Handelsstands Historie 1431—1913* (1913), og talrige lødige Afhandlinger i Vendsysselske Aarbøger og Jydske Samlinger, i hvis Redaktioner Klitgaard en Aarrække har haft Sæde.

Allerede „Blade af Vendsyssels Historie“ er forbavsende ved sit sjældent grundige Kendskab til Emnet, sin Fortrolighed med alle førstehaands og andenhaands Kilder, sin Klarlæggelse af de forskelligartede Problemer indenfor vort Lands Historie, og da især Jyllands, og sit nøgterne Referat af de afvigende Opfattelser, hvor der paa visse Punkter ikke var naaet endelig Sikkerhed. Med sjælden Redelighed og Grundighed, fjernt fra alt Dilettanteri, er de forskellige Hovedtildragelser i Landets Historie fremstillet, og det er gjort paa en Maade, der trods Grundigheden alligevel gør det særdeles underholdende at læse, og saa for de Vendelboer uden større historisk Viden eller Forudsætninger, for hvilke dette Arbejde i første Række er skrevet.

„Hvetbo Herred“ er simpelthen den mest mønstergyldige Beskrivelse af et dansk Herred, vi ejer, saaledes at man kunde have ønsket, at den danske Stat eller Carlsbergfondet havde kunnet bevilge Midler til at oprette et Embede for Klitgaard som Herredshistoriograf. Hans Herredsbeskrivelse er langt mere udførlig, metodisk og alsidig end f. Eks. Oluf Niensens, der ikke alle kan siges fri for en vis Tilfældighed og Planløshed i Opstillingen af Stoffet. Selvom man jo ganske vist maa holde Oluf Nielsen til Gode, at hans Arbejder blev til i en Tid, da det var adskilligt vanskeligere at danne sig et Overblik over Arkivalierne, saa maa man dog ogsaa huske, at han var en Mand, der, i Kraft af sin Uddannelse og sin nære daglige Tilknytning til de københavnske Arkiver og Biblioteker, havde adskilligt lettere ved at finde frem til Stoffet end Klitgaard, der maatte begynde paa bar Bund og boede langt fra de rige Skatkamre i Proviantsgården.

Det, som især gør Klitgaards Værker saa tiltrækkende, er deres levende kulturhistoriske Baggrund, den Alsidighed, hvormed han, i Kraft af sin dybe Fortrolighed med Emnet, Landet og Folket, formaar at skildre det svundne Liv i baade den gamle Købstad og Handelsplads, i Fiskerlejet og i Landsbyen. Over Skildringen af det økonomiske Liv, Købmands-handelen, Markedet, Studehandelen, Fiskeriet, glemmer han aldrig det egentlig menneskelige, de mange pudsige Sider ved Fortidens Liv, som de afspejler sig i Tingbøgerne, disse rige Fundgruber for alle Kulturhistorikere, og man mærker særdeles ofte det tørre jyske Lune pible frem imellem de mange Rader af tørre Tal og paalidelige Detailoplysninger.

Naar saa hertil kommer, at Klitgaard ogsaa har skabt et af vore mest mønstergyldige personalhistoriske Arbejder, den store Monografi over Kjærulf-Slægten, som han, i ægte klitgaardsk Nøgternhed og ydmyg Erkendelse af, at et saadant Arbejde i Virkeligheden er uendeligt, har kaldt „*Kjærulfske Studier*“ (1914—18) — saa forstaar man, at man her staar overfor en kulturhistorisk Forsker af sjældent Format og af sjælden Alsidighed.

Den grevelige Hjelmstjerne-Rosencronske Stiftelse, der igennem en lang Aarrække har støttet vor Lokal- og Kulturhistorie, maa derfor i Aar siges at have gjort et ualmindelig heldigt Valg ved blandt de første at tildele Klitgaard sin Udmærkelse. Ingen fortjener den bedre end han, og maatte denne sjældne Paa-skønnelse fra historisk-videnskabelig Side medføre, at mange begyndende Lokalhistorikere søgte at træde i Klitgaards Fodspor. Selv behøver han ikke denne Spore, han forsker og skriver, fordi han ikke kan andet, fordi han er født til det, født med de Egenskaber, der kendetegner den virkelige Forsker: Nøgternhed, Klarhed, utrættelig Flid, Kombinationsevne, Sporsans, kritisk Evne overfor egne og andres Arbejder. Vi tør derfor sikkert endnu vente mange og lodige Værker fra hans Haand, til Gavn for det Fag, han dyrker, Kulturhistorie, og til Hæder for ham selv og det Land og Folk, han tilhører.

*Svend Aakjær.*

**Chr. Ankjær's Eftf.**

Kaj Ulrich

Telefon 75 *HOLBÆK*

Kaffe, Kolonial og Vine

**C. I. Gottschalck**

Malermester

Brogade 23 — Køge

Telefon 337

**Østsjællandss Landbobank**

Aktieselskab

*BJEVERSKOV — KØGE — HAARLEV***F. RASMUSSEN**

Smedemester

Brogade 17 — Køge — Telef. 672

**Sorøegnens Andelssvineslagteri**

Telf. 235 — Sorø — Telf. 235

*Sorø Folketidende*Kontor i Axelhus. Telefoner 5 - 271 - 520 og 60.  
Byens og Egnens ældste, største og mest udbredte Blad.**Stø. ste Specialforretning i Jernbranchen***BRØDRENE HILLERS*  
SJÆLLANDS JERN- & STAALFORRETNING  
SLAGELSE**Ufts. Ford Depotet**

H. V. JACOBSEN

Sorøvej 23 — Slagelse — Telefon 132

Aktieselskabet

# Slagelse Dampmølle

Eksp. Telf. 375—252

Telefon 120

---

A/s Axelsen & Thomsen

SLAGELSE

---

Fællesforeningen  
for Danmarks Brugsforeninger

NYKØBING FALSTER

---

A. Nielsen & Co.

NYKØBING FALSTER

---

VILHELM LUNQUIST

NYKØBING FALSTER

---

SPAREKASSEN

NYKØBING FALSTER

---

A/s Arbejdernes Fællesbageri

Nykøbing Falster

Nykøbing Falsters  
Bygningsmaterialeforretning

# Clemmesens Cigarfabrik

N A K S K O V

**Carl Petersen & Sonne**

Østergade

R ø n n e

Telf. 579

**Bageri**

**Konditori**

**AFHOLDSHOTELLET**

R ø n n e

O. Nielsen

Telf. 32

**Dansk Andels- & Folkebank**

Rønne — Telf. 700

**Rich. Glistrup**

N E K S Ø

# Magnus Jørgensen

KØBMAND

Søndergade

RØNNE

Telf. 65

**J. P. Petersen**

AAKIRKEBY

**A. MADSEN**

Fordforhandler

Aakirkeby

**A. P. HENRIKSEN**

Telefon 87

Købmand

Aakirkeby

**Langelands Korn-, Foderstof- og  
Gødningsforretning**

**Odense Filialen**

Telefon 3515 (4 Linier), Statstelefon 22, Omstilling til samtlige Afdelinger

Kontor og Pakhuse: Østre Plavn, Odense

Brev- og Telegram-Adresse: Langelandskorn, Odense

**CARL NIELSEN'S**

BOGBINDERI & PROTOKOLFABRIK

Kongensgade 40

Odense

Telf. 303

*J. L. Christensen & Co.*

KAFFE & THE

VESTERGADE 19

ODENSE

TELEFON 168 — 5368 — 1129

**Fællesforeningen for  
Danmarks Brugsforeninger**

Telf. 481

ODENSE

Telf. 481

Aktieselskabet

**Dampmøllen Victoria**

Møllekajen — Odense

Telefon 1135 — 1307

ODENSE

# Den tekniske Afdeling gennem Tiderne.

Af Fuldmægtig *Ad. Hslev.*



Aaret 1854 havde Ingeniørkaptajn senere Oberst *W. O. W. Lehmann* fuldført Anlægget af den underjordiske „elektromagnetiske Telegraflinie“ imellem Helsingør—København—Hamborg, og Ledelsen af det danske Telegrafvæsen var blevet overdraget til Justermester i København cand. polyt. Peter Christian Frederik Faber, der den 1. September 1853 var udnævnt til Telegrafdirektør.

Ihvorvel man paa denne Tid ikke kendte Begrebet „teknisk Afdeling“, kan man dog sige, at Afdelingen i Realiteten har eksisteret fra dette Tidspunkt, idet visse dertil egnede Tjenestemænd indenfor Telegrafvæsenet under Telegrafdirektør, cand. polyt. Fabers personlige Ledelse tog sig af den paa denne Tid ikke særlig udviklede Telegrafteknik.

Telegrafdirektør *Faber* var hurtig bleven klar over, at den underjordiske Telegraflinies Brugbarhed kun vilde

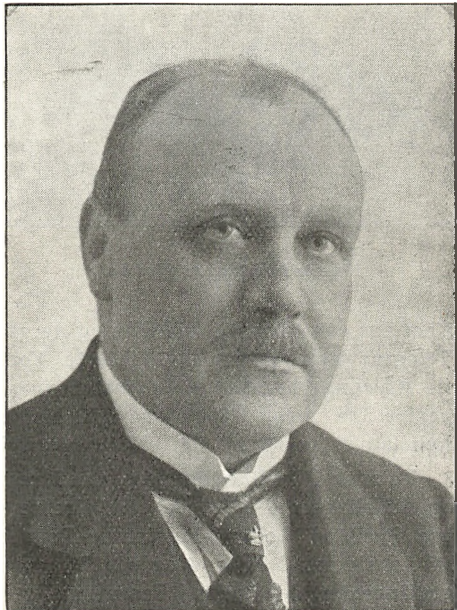

Bestyrer *K. U. Møller*, Imprægneringsanstalten, Sørg.



blive af kort Varighed, og allerede i Aarene 1854—55 gik man da ogsaa over til at paabegynde Bygningen af de første overjordiske Telegrafledninger. Den efterfølgende Tid indtil midt i 1880 kan særlig betegnes som *Telegrafteknikens Tid*, idet Te-



Materialforvalter A. Hyding.

legraflinierne i disse Aar spandt deres Net først op langs Jyllands Østkyst og senere ud over Sjælland, Lolland Falster og Møen, Fyn samt Jyllands Vestkyst.

Af de ovenfor nævnte Tjenestemænd, der kom til at bygge de første overjordiske Telegraflinier, blev i første Række anvendt den hos Firmaet Siemens & Halske i Berlin som Elektriker uddannede Assistent Waldemar Lorentzen, der senere — den 1. Juli 1889 — blev udnævnt til

Chef for den tekniske Afdeling og derved overtog Ledelsen af Telegrafvæsenets tekniske Tjeneste. Forinden sin Udnævnelse til Afdelingschef havde Lorentzen fungeret som Telegrafingeniør fra Aaret 1853, idet han havde deltaget i Kaptajn Lehmanns Anlæg af den elektromagnetiske Telegraflinie.

Teknisk Afdeling og dens Chef residerede i København, og Afdelingschefen ledede selv direkte de tekniske Arbejder paa Sjælland, Lolland-Falster og Bornholm, medens Ledelsen af Arbejderne i Jylland og paa Fyn var overdraget en Telegrafingeniør, der boede i Fredericia.

Telegrafingeniøren var underlagt Chefen for Teknisk Afdeling, og i Aarenes Løb har F. W. E. Schiøtz, cand. polyt.

V. E. Hagen, C. V E. Gredsted, P A Jørgensen og Overtelegrafist S. C. Jensen — den sidste dog kun som fungerende — beklædt Embedet som Telegrafingeniør, indtil der ved Lønningensloven af 1902 blev truffet en ny Ordning af Telegrafvæsenets tekniske Tjeneste.

Telegrafingeniørens Opgave var som sagt at varetage Ledelsen af de forskellige tekniske Arbejder paa Fyn og i Jylland, og her bød særlig Station Fredericia, der i 1880 var bleven Indmundingsstation for „Det store nordiske Telegrafsel-skab“s dansk-udenlandske Kabelforbindelser, paa særdeles vigtige Opgaver.

At Station Fredericia gennen mange Aar var anset som en af de bedste Stationer i Europa, skyldes foruden dens udmærkede Personale i første Række dens moderne og vel vedligeholdte Telegrafsystemer.

Overgangen til overjordiske Ledninger medførte Anvendelse af en stigende Mængde Telegrafstænger til Ledningernes Fremførelse. De første Stænger, som Telegrafvæsenet anvendte, fik man fra Sverige. Det var Fyrrestammer, der for at være beskyttede mod Raaddenskab var forkullede paa det i Jorden nedgravede Stykke. Man kom imidlertid snart ind paa at bruge imprægnerede Stænger, der var behandlet efter en fransk Tekniker Boucheries Metode. Denne Imprægnering blev foretaget paa en af Telegrafvæsenet i Aaret 1862 op-

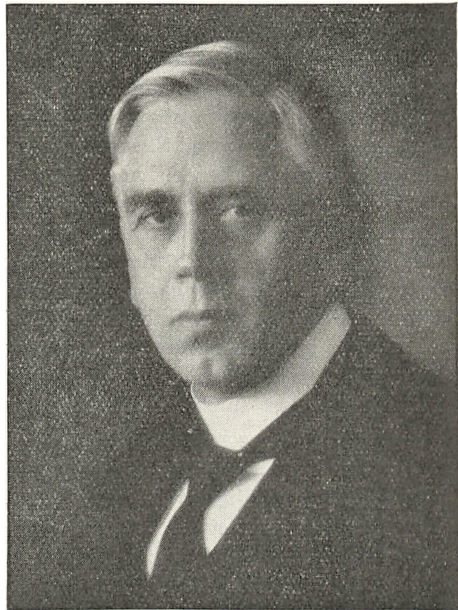

Værkstedsbestyrer *Chr. Andreassen.*

rettet *Imprægneringsanstalt*, der blev henlagt under den tekniske Afdeling. Da man fik Stammerne fra Skovene i Vest- og Midtsjælland, faldt det naturligt at lægge den nye Imprægneringsanstalt i Sorø.

Det første Aar blev Imprægneringsanstalten bestyret af V. E. Hagen. De senere Bestyrere var C. C. Kjerrungaard, P. Bencke, C. S. Møller og K. U. Møller.

Fra Imprægneringsanstalten i Sorø blev Telegrafvæsenet forsynet med de fleste af de Stænger, som man siden har haft Brug for, men foruden at dække Telegrafvæsenets Behov har Anstalten ogsaa leveret Stænger til en Del Elektricitetsværker og private Telefonselskaber.

Under Verdenskrigen og den paa Grund af den forøgede Korrespondance forcerede Liniebygning var Anstaltens Virksomhed betydelig. Efterkrigstidens Depressionsperiode medførte imidlertid en Nedgang ogsaa i Kravet om nye Linier; dette i Forbindelse med Kabelteknikens Udvikling, der medførte, at man i stedse højere Grad gik over til Anvendelsen af Jordkabler, har senere haft til Følge, at man nu indtil videre helt har standset Imprægneringsanstaltens Drift.

Efterhaanden som Telegrafvæsenets Beholdninger af det til Driften nødvendige Materiel voksede, var det naturligt at henlægge Forvaltningen af dette Materiel, der i det Store og Hele var nøje knyttet til Telegrafvæsenets Teknik, under den tekniske Afdeling. *Materialforvaltningen*, som den nye Virksomhed kom til at hedde, blev i de første Aar ledet af Overkrigskommissær C. L. Madsen, senere af C. I. E. Mulvad, F. N. Lund, E. K. Høeg, C. W. Breyen, A. J. Hardestoft og A. Hyding, der for Tiden er Materialforvalter.

Materialforvaltningen (Materieldepotet), der nu har sit Materiellager ude paa Amagerfælledvej, havde i mange Aar til Huse i Frederiksholms Kanal i de gamle Bygninger ved Siden af den tidligere Kaserne, hvor Hestgardisterne boede, og her fandtes Hovedlageret af Telegrafvæsenets Materiel, lige som Materialforvalteren i den Tid forestod alle Materielindkøbene og foretog Anvisningerne af de meget betydelige Beløb, som Udgifterne til disse Indkøb androg.

Foruden at indkøbe, opbevare, udsende og modtage Materiel samt føre det dermed forbundne Regnskab, sørgede Materialforvalteren endvidere for, at alle Isolatorer, der skulde anvendes ved Telegrafvæsenets Liniebygningsarbejder, blev paa-satte Isolortappe, forinden de blev udsendte, idet dette Ar-

bejde vanskeligt kunde udføres ude paa Linierne. Dette i Forbindelse med mindre Reparationer af indsendt defekt Apparatmateriel blev Begyndelsen til den for Tiden betydelige Virksomhed, der hedder Post- og Telegrafvæsenets Værksteder, hvorom nærmere senere.

De to Virksomheder — Imprægneringsanstalten og Materialforvaltningen — er nævnt paa dette Sted, idet de har været meget nøje knyttet til den tekniske Afdelings Barndomsperiode, saaledes at de i Virkeligheden er vokset op sammen med Afdelingen, med hvilken de dannede et naturligt Hele og sammen med Telegrafingeniøren for Jylland—Fyn den Tids „teknisk Tjeneste“.

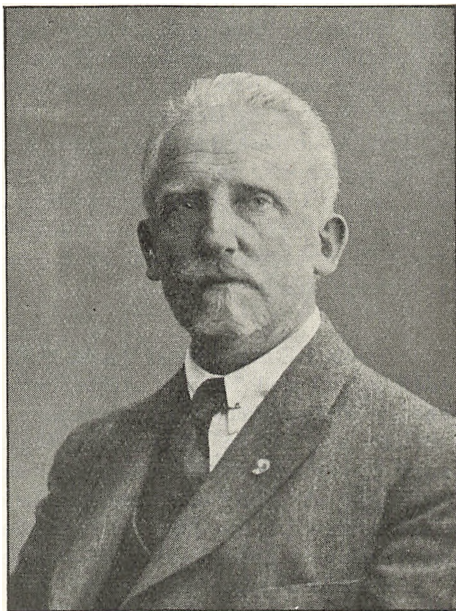

Telegrafingeniør *O. E. Walsøe*, 1. Ing. Distr.

Efterhaanden som Udviklingen medførte, at Afdelingen voksede, er disse i sin Tid Hovedvirksomheder gledet over i et noget andet Plan, idet andre og betydelige Virksomheder er skuddt op inden for Tekniken.

Foruden Bygningen af de første overjordiske Linier, der over Bælterne ved Kabler forbandt de forskellige Landsdele med hinanden, blev det den tekniske Afdelings Opgave at søge den telegrafiske Forbindelse knyttet med Udlandet.

Som Følge af Danmarks geografiske Beliggenhed blev der derfor Tale om særlig ved Hjælp af Søkabler at naa dette Maal, og allerede i Aaret 1854 blev det overdraget Telegrafdirektør Faber sammen med den fra svensk Side dertil beskikkede Kaptajn Fahnehjelm, der havde forestaaet Anlæg-

gelsen af de svenske Telegrafledninger, der var aabnet for Drift i Aaret 1853, og med Assistance af Kaptajn Lehmann at foretage de fornødne Skridt til snaarest muligt at faa udlagt et Telegrafkabel over Øresund. I Slutningen af Aaret 1854 var man allerede saavidt fremme, at Udlægningen af det første Søkabel til Sverige kunde finde Sted. Det blev udlagt mellem Vedbæk og Hildesborg Syd om Hveen, og Kablet blev paa dansk Side sat i Forbindelse med den for dette Øjemed byggede første overjordiske Telegraflinie i Danmark imellem Vedbæk og Helsingør.

Fra denne beskudne Begyndelse staar Danmark nu i direkte Forbindelse med Sverige, Norge, Tyskland, England, Rusland og Frankrig ad flere forskellige Telegraf- og Telefonsøkabler, ligesom der ogsaa indenfor Landets egne Grænser af Telegrafvæsenet er udlagt et betydeligt Antal Telegraf- og Telefonsøkabler.

---

Allerede i Slutningen af Aaret 1877 var enkelte Telegraf embedsmænd med Telegrafdirektoratets Tilladelse begyndt at anstille Forsøg paa Telegrafledninger med egne Telefonapparater, og da disse Forsøg efter Omstændighederne maatte anses for at være vellykkede, og da Interessen for Telefonens Opfindelse var stor i alle Kredse af Befolkningen, blev det til sidst nødvendigt for Telegrafvæsenet at tage Spørgsmaalet om Telefonens Anvendelse op til Overvejelse.

Telefonbetjeningen herhjemme var efterhaanden gledet over til flere private Telefonselskaber, hvis forskelligartede tekniske Materiel ikke gjorde det nemt for Staten at etablere et Samarbejde mellem disse Selskabers Stationer og de enkelte smaa Statstelefonstationer, der var oprettet i Midten af 1880.

Udviklingen stod derfor paa dette Punkt stille i nogen Tid, medens man derimod ved Forhandlinger, der var ført mellem den danske og svenske Telegrafadministration, havde opnaaet Aftale om Anlæggelse af en Telefonforbindelse mellem København og Malmø.

Det blev derefter Teknisk Afdelings Sag at skaffe en saadan Forbindelse tilveje, og i Aaret 1893 blev Statstelefonforbindelsen mellem København og Malmø aabnet for Publikum.

I de følgende Aar, der nærmere kan betegnes som *Telefontechnikens* Tid, fik den tekniske Afdeling den store Opgave at opbygge det danske Statstelefonnet, der udviklede sig med

stor Hurtighed. Denne Opgave ændrede i høj Grad det Arbejde, der hidtil var varetaget af Afdelingen og kom til at sætte sit Præg paa dens Arbejde i de kommende Aar.

I Aaret 1896 døde Afdelingschef Lorentzen, og hans Efterfølger blev Fredericias Telegrafbestyrer cand. polyt. V. E. Hagen.

Under Afdelingschef Hagen fortsattes Telefon- teknikens Udvikling, idet Telegra- fen var saa vidt udbygget, at den maatte siges helt at staa paa Højde med Datidens Krav.

I Statstelefonens første Aar benyt- tede man for Kab- lernes Vedkom- mende de eksiste- rende Telegraf- kabler til Telefo- nering. Disse Kab- ler var imidlertid ikke egnede for Formaalet, idet

de svækkede Talen stærkt, hvorfor man gik over til at anvende særlige Telefonkabler, hvoraf det første blev udlagt mellem Helsingør og Helsingborg i Aaret 1902. I Januar 1903 blev der udlagt et Telefonkabel mellem Rødby og Femern til Tyskland.

Disse Telefonkabler, der var konstrueret paa en særlig Maade af den i Aaret 1902 ved Telegrafvæsenet ansatte In- genjører C. E. Krarup, viste sig særdeles egnede til Brugen, og de har da ogsaa været anvendt siden, idet saavel Sø- som Jordkabler, der anvendes til Telefonering, nu altid konstrue- res som Krarupkabler eller efter et samtidig med Krarup- kablerne fremkommet, men senere mere udviklet System (Pu- pin-Kabler).

Den Udvikling, der i disse Aar fandt Sted indenfor Tek-



Telegrafingenjör S. A. Petersen., 2. Ing. Distr.

niken, medførte naturligvis et forøget Arbejdsomraade for Afdelingen.

Hidtil var Ingeniørarbejdet indenfor Telegrafvæsenet i det væsentligste bestridt af Tjenestemænd med Telegrafistuddan-

nelse og som havde vist særlig Interesse for tekniske Spørgsmaal.

Ved Telegrafvæsenets Løn-  
ningslov af 1902 blev der imidlertid oprettet 3 Telegrafingeniør-  
beder, som blev besat med Inge-  
niører med poly-  
teknisk Embeds-  
eksamen.

Den ene af de  
paagældende Tele-  
grafingeniørstil-  
linger blev norme-  
ret paa den tekni-  
ske Afdelings Ho-  
vedkontor i Kø-  
benhavn til særlig  
Medhjælp for Af-  
delingschefen. De  
to andre blev nor-



Telegrafingeniør *H. D. Heimann*, 3. Ing. Distr.

meret som Chefer for de samtidig oprettede to Inge-  
niørdistrikter, hvoraf det ene fik Kontor i København og be-  
nævnedes 1. *Ingeniørdistrikt*, og det andet fik Kontor i Aar-  
hus og benævnedes 2. *Ingeniørdistrikt*. Samtidig blev Embedet  
som Telegrafingeniør for Jylland og Fyn, der var normeret  
i Fredericia, nedlagt. Under de to Ingeniørdistrikter blev Lan-  
dets hele tekniske Tjeneste henlagt med Afdelingschefen som  
øverste Leder.

Cand. polyt. C E Krarup blev udnævnt som Telegrafinge-  
niør paa Afdelingens Hovedkontor, og Embedet er i Aarenes  
Løb beklædt af M J. Wallmann, senere Direktør for Jydsk  
Telefonaktieselskab, P. Møller, senere Direktør for Lolland-  
Falsters Telefonaktieselskab, *H. D. Heimann*, senere Chef for

3' Ingeniørdistrikt i Aarhus, og F. K. Greve Knuth. Som Chef for 1. og 2. Ingeniørdistrikt blev udnævnt henholdsvis cand. polyt. *C. E. Walsøe* og cand. polyt. *W. G. Thomsen*.

Da Afdelingschef Hagen i Aaret 1906 faldt for Aldersgrænsen, blev Telegrafingeniør Krarup udnævnt til hans Efterfølger.

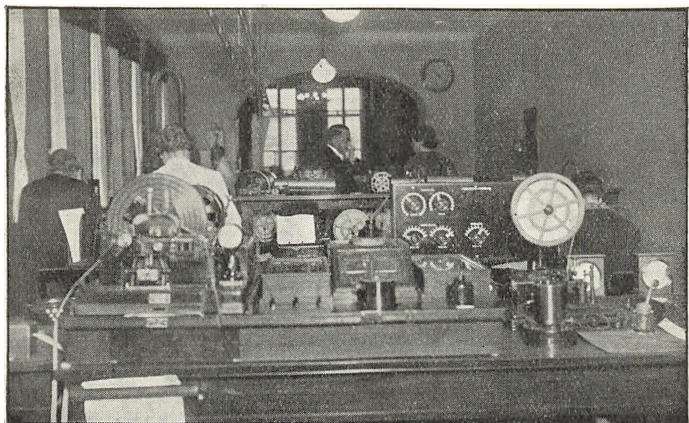

Siemens Hurtigtelegraf, Københavns Htg.

Afdelingschef Krarup, til hvem man — bl. a. paa Grund af hans Konstruktion af de ovenfor nævnte specielle Telefonkabler — havde knyttet store Forventninger, fik kun Lov til at virke i Embedet i kort Tid, idet han allerede i Aaret 1909 efter et kort Sygeleje afgik ved Døden ikke mere end 37 Aar gammel.

Han havde dog forinden sin Død faaet indført Creed-Telegrafsystemet paa Hovedtelegrafstationen, ligesom Paabegyndelsen af Ombygningen af Telegrafvæsenets Hovedstangrækker til Dobbeltstangrækker for en stor Del skyldes ham.

Hans Efterfølger blev Telegrafingeniøren for 2. Ingeniørdistrikt i Aarhus *W. Gordon Thomsen*, i hvis hittidige Embede blev udnævnt den daværende Telegrafingeniør paa Afdelingens Hovedkontor *M. J. Wallmann*.

Da Afdelingschef Gordon Thomsen tiltraadte sit Embede i Aaret 1910, havde Statstelefonen omtrent sprængt Rammer-



ne for de den tilmaalte Lokaler i København, ligesom det ogsaa kneb med at skaffe Plads til Telegrafstationen.

Allerede Afdelingschef Krarup havde haft Øjnene aabne for Ønskeligheden af en Udvidelse af Hovedtelegrafstationen. Man havde da ogsaa udarbejdet forskellige Forslag om en ny Telegraf- og Statstelefonstation, bl. a. et Projekt hvoref-

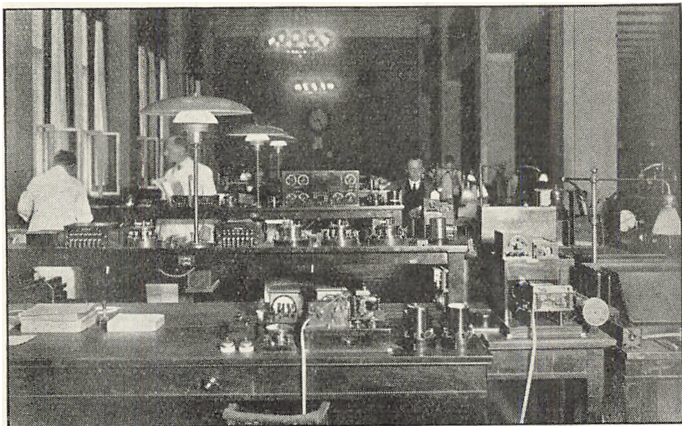

Wheatstonesalen, Københavns Htg.

ter en ny Ejendom, der var opført paa Gl. Mønt mellem Regnegade og Grønnegade var tænkt anvendt til Telegrafbygning. Imidlertid nægtede Rigsdagen i sidste Øjeblik at gaa med til Ejendommens Køb, og Projektet blev opgivet.

Man fortsatte da i de følgende Aar med Forandring og Ombygning af de gamle Lokaler paa Købmagergade, uden at man derved kom stort videre, hvad Plads og taalelige Arbejdsvilkaar angik.

Afdelingschef Gordon Thomsen, der som Telegrafingeniør i Aarhus havde haft Anledning til at modernisere den derværende Statstelefoncentral ligesom Statstelefoncentralerne i flere af Jyllands større Byer, fik da den Opgave at skaffe Københavns Hovedtelegrafstation de i højeste Grad tiltrængte nye Lokaler.

Efter forskellige Overvejelser skred man i Aaret 1916 med Arkitekt Clemmensen som Arkitekt og med Gordon Thomsen

som Leder til en Ombygning af hele Postgaardskomplekset, medens man samtidig opførte en hel ny Bygning paa Købmagergade, efter at de gamle Huse, der stødte op mod Postgaarden, og som var købt af Staten, var nedrevne. Da Ombygningsarbejdet skulde udføres uden at forstyrre Stationens Drift i for stor Grad, voldte Arbejdet ikke faa Vanskeligheder, og det tog derfor ogsaa 10 Aar at indrette den nuværende Telegraf- og Telefonstation. I disse Aar havde man endvidere suppleret de bestaaende Telegrafsystemer med Siemens & Halskes Hurtigtelegraf, saaledes at Hovedtelegrafstationen i Kbhavn efter Ombygningen maatte siges at være en i telegraf- og telefonteknisk Hense-



Telegrafingeniør O. Ellekilde, Kabelingeniørtjenesten.

ende helt igennem moderne Station. Det daglige Tilsyn med Ombygningsarbejderne var blevet overdraget Ingeniørassistent H. K. Haller, der imidlertid afgik ved Døden kort Tid efter.

Da det efterhaanden ogsaa var blevet ønskeligt at henlægge Tilsynet med Stationens tekniske Drift under et særligt Kontor, blev *Stationsingeniørkontoret* oprettet til at tage sig af disse Arbejder.

Ingeniørassistent, senere Telegrafingeniør A. C. Gottlieb blev Kontorets Chef, og under hans Tilsyn blev Ombygningen og Moderniseringen af Stationen fuldført.

Stationsingeniørkontorets Virksomhed blev senere ved Sam-

menslutningen mellem Post- og Telegrafvæsenet henlagt under 1. Ingeniørdistrikt samtidig med Omordningen af Ingeniørdistrikternes Omraader.

Telegrafvæsenets Søkabelnet var som allerede tidligere nævnt vokset betydeligt og var blevet en vigtig Del af den tekniske Afdelings Virksomhed. Det blev derfor nødvendigt

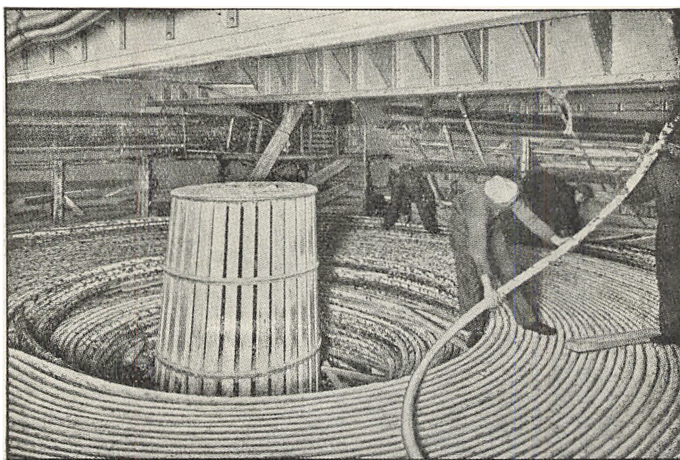

I Kabeldamperens Lastrum, Gedser—Warnemünde.

at oprette et nyt Ingeniørdistrikt, der udelukkende skulde tage sig af denne Side af Tekniken.

Ingeniør A. W. R. Bjarnov, der som Ingeniørassistent i særlig Grad havde beskæftiget sig med dette Arbejde, blev derfor, da Distriktet blev oprettet under Navn af 3. *Ingeniørdistrikt*, udnævnt til dets Chef. Distriktet, der har Kontor i København, tager sig af Udlægningen af Post- og Telegrafvæsenets nye samt Optagning og Vedligeholdelse af de ældre Søkabler. Efter Telegrafingeniør Bjarnovs Afsked i Efteraaret 1930 er Ingeniørassistent ved Telegraflaboratoriet O. *Ellekilde* udnævnt til Chef for Distriktet.

For at Telegrafvæsenet endvidere til enhver Tid kunde være paa Højde med den nyeste Tekniks Krav, ogsaa hvad den teoretiske Ingeniørvidenskab angik, viste det sig nødvendigt at lade en særlig Virksomhed indenfor Afdelingen tage sig af denne Opgave. Man oprettede derfor et Labora-

torium med Kontor i København og med Telegrafingeniør S. P. Madsen som Chef.

Foruden de ovenfor nævnte videnskabelige Opgaver stiller *Telegraflaboratoriet* bl. a. ogsaa Forslag om Indførelse af nye Systemer og Metoder, som kan være af Betydning for

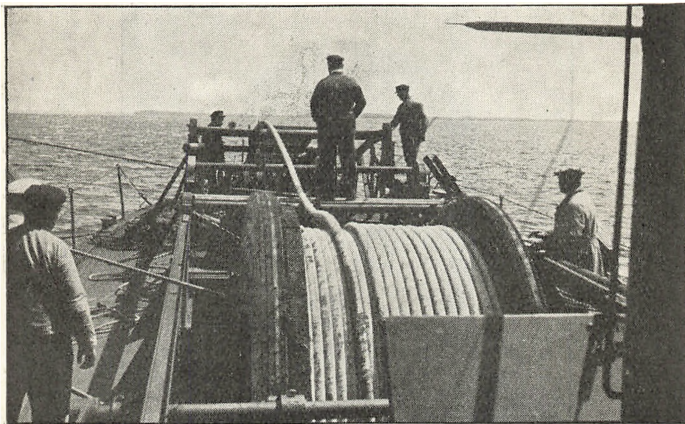

Kabeludlægning, Madnedsø—Orehoved.

Driftens Udførelse samt om Etableringen af nye Telegraf- og Telefonforbindelser.

Efter at Danmark i Aaret 1920 havde overtaget de sønderjydske Landsdele, blev der oprettet et nyt 4. *Ingeniørdistrikt* med Kontor i Aabenraa til at tage sig af de telegraf- og telefontekniske Forhold i Sønderjylland. Til Chef for dette Distrikt blev udnævnt Telegrafingeniør S. A. Petersen, der paa dette Tidspunkt var tjenstgørende paa Afdelingens Hovedkontor.

Da Telegrafvæsenet tillige overtog hele det sønderjydske lokale Telefonnet, fik Distriktet til Opgave at indrette og modernisere de telegraf- og telefontekniske Anlæg i Sønderjylland, hvilke Anlæg under Verdenskrigen havde været meget forsumte.

Distriktet har i det væsentligste fuldført denne store Opgave, saaledes at de sønderjydske Telegraf- og Telefonanlæg nu maa siges at være fuldt moderne og tidssvarende. Her

findes bl. a. ogsaa indrettet de første automatiske Land-Telefoncentraler indenfor dansk Statstelefondrift.

Efter at Marconi havde paavist den praktiske Anvendel-



Overingeniør *Kay Christiansen.*

se af den traadløse Telegraf, var Skibsfarten den første, der tog denne Opfindelse i Brug. Til Betjening af Skibstelegrafien blev der ved Telegrafvæsenets Foranstaltning oprettet Kystradiostationer ved Blaavand, i København (Orlogsværftet) og i Thorshavn.

Betydning for den kommercielle Telegrafering fik den traadløse Telegraf dog først efter Dr. Valdemar Poulsens Anvendelse af kontinuerlige Bølger i Aarene 1902—1906, og efter Udviklingen af Elektronrøret i Aarene 1914—20, og hermed begyndte den Tid indenfor den tekniske Afdeling, som passende kan karakteriseres som *Radioteknikens Tid.*

I Aaret 1914 overtog Telegrafvæsenet Poulsen-Selskabets

Forsøgsstation i Lyngby, og over denne Station foregik i de nærmest følgende Aar alle Telegrafvæsenets Radioudsendelser.

Man havde paa dette Tidspunkt end ikke drømt om, at de kommende Aar vilde bringe den eventyrlige Udvikling, som



Telegrafingeniør *O. Wamberg*, Radiotjenesten.

den seneste Tid har bragt indenfor Radiotelegrafien, Radiotelefonen og til sidst Radiofonien. For at kunne følge med i dette Arbejde blev det derfor hurtigt nødvendigt at oprette en særlig

Radioingeniørvirksomhed indenfor den tekniske Afdeling. Den første Chef for *Radioingeniørkontoret* blev Ingeniør-assistent, senere

Telegrafingeniør *H. Fortmeier*, der under Afdelingschef *Gordon Thomsons* Ledelse bl. a. foretog Anlægget

af den traadløse Telefonforbindelse til Bornholm med Lyngby som Afsender- og Amager som Modtagerstation. Denne Forbindelse, der blev aabnet for Driften i Aaret 1923, har dog ikke svaret til de Forventninger, man den Gang stillede til den, og vil formentlig nu snart blive afløst af en mere ydedygtig og mere paalidelig Telefonforbindelse pr. Kabel.

Radiofonien havde imidlertid begyndt sin Sejrsgang Jorden over.

Herhjemme byggede man den første Radiofonistation i København i Aaret 1924 paa Jorcks Passage, efter at man først i nogen Tid havde foretaget nogle Radiofoniusendelser over Lyngby Radiostation, hvilke Udsendelser set med Nutidens

Øjne vel var meget mangelfulde, men dog kom til at give Stødet til hele Radiofonibevægelsen herhjemme. Allerede 2 Aar efter byggede man i Sorø den anden Radiofonistation i Danmark.

Telegrafingeniør Fortmeier var imidlertid blevet afløst af Telegrafingeniør *F. C. Wamberg*, og Afdelingschef Gordon

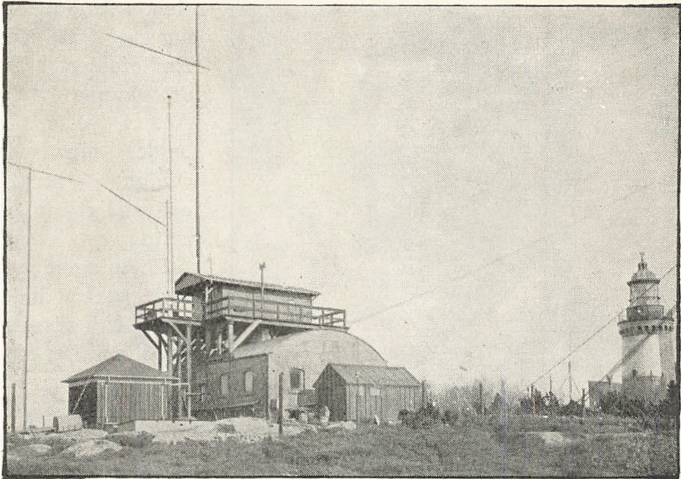

Hammerens Radio.

Thomsen tog i Aaret 1926 sin Afsked paa Grund af Sygdom.

Til hans Efterfølger blev udnævnt den nuværende Chef for Teknisk Afdeling, Overingeniør *Kay Christiansen*, der paa dette Tidspunkt var Telegrafingeniør paa Radioingeniørkontoret.

I de faa Aar, Afdelingschef Christiansen har haft Ledelsen af den tekniske Afdeling, har Tekniken inden for Post- og Telegrafvæsenet haft et stærkt Opsving, og mange nye og store Opgaver er taget op til Behandling. Saaledes foretages der for Tiden en Omlægning af Post- og Telegrafvæsenets Ledningsnet, idet man i større Grad vil gaa over til at fremføre Ledningerne i Jordkabler, hvorved Danmark ved Hjælp af Forstærkerstationer efterhaanden bliver i Stand til over de udenlandske tilsvarende moderne Telefonkabler at kunne føre Samtaler med de fleste europæiske Lande og videre pr. kombi-

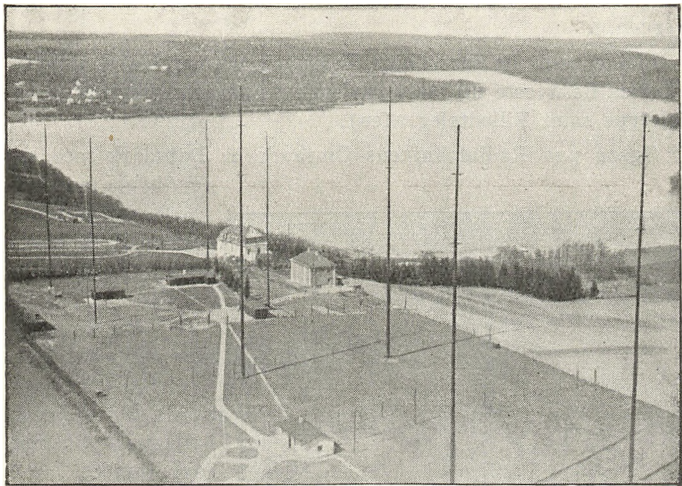

Lyngby Radio-Sender.

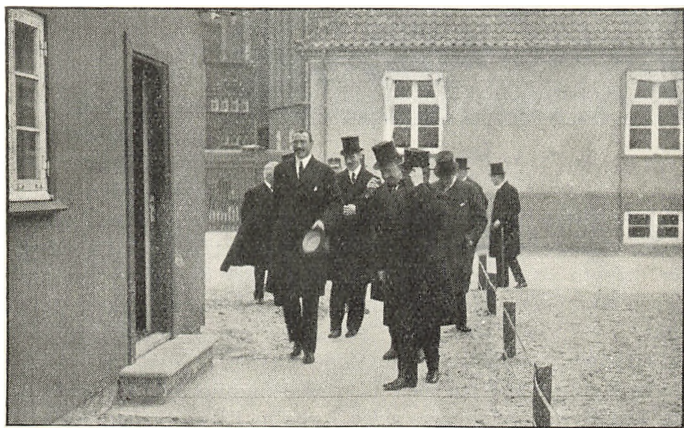

Amager Radio-Modtager. Aabning af Radiotelefonen til Bornholm.  
Fra venstre: Kongen, Prins Harald, Gen. Krarup og Min. Slesbager.



neret Kabel og Radioforbindelse med hele den øvrige Verden.

Ligeledes er de forskellige Telegrafsystemer blevet udbygget med de nyeste og mest moderne Apparater (Typetryk og Teletype samt Billedtelegrafen).

Ogsaa paa Radioteknikens Omraade er Danmark med sine nye moderne Radiofonistationer et af de bedst betjente Lande i Europa.

I Aaret 1927 blev der aabnet en ny Radiofonistation i Kalundborg, hvilken Station har vundet stor Anerkendelse saavel indenfor som udenfor Danmarks Grænser, og i Aaret 1928 blev Københavns nye Radiofonistation paa Centralpostbygningen aabnet for Drift.

Disse to Stationer har hidtil med Sorø Radiostation som Reserve besørget alle Radio-

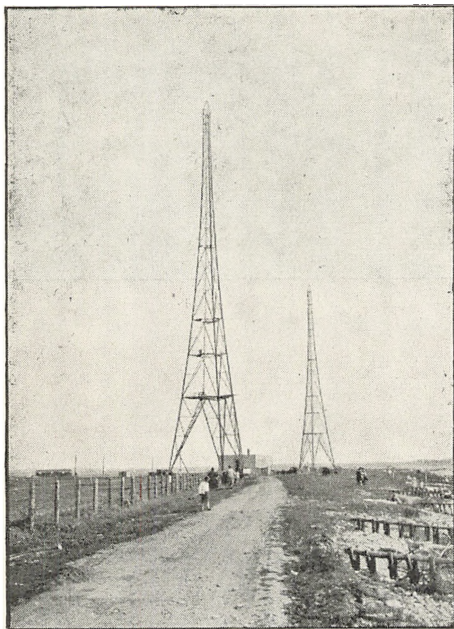

Kalundborg Radio.

foniusendelserne herhjemme, medens Lyngby Radiostation tager sig af den danske Radiotelegramtrafik, der nu afvikles direkte med en Række udenlandske Stationer og med Grønland, idet Modtagningen fra Grønland dog foregaar over en paa det nedlagte Fæstningsterræn ved Vestfronten etableret Modtagerstation. Kastrup Lufthavns Korrespondance med Flyvemaskinerne og de udenlandske Lufthavne sker ogsaa over Lyngby Radiostation. Forbindelsen med Grønland foregaar nu ved Hjælp af en Kortbølge-sender, og det har med denne bl. a. været muligt at etablere

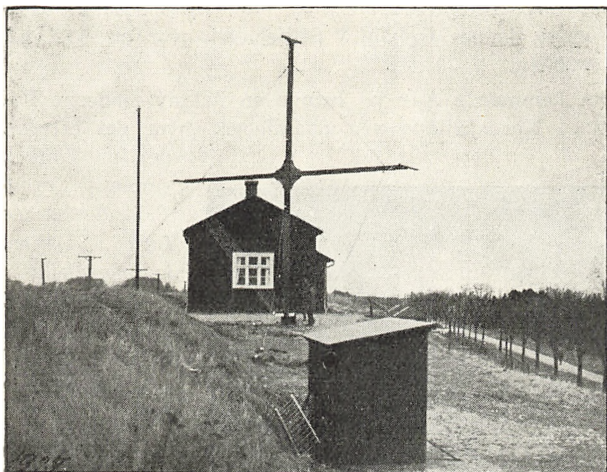

Vestfrontens Radio.

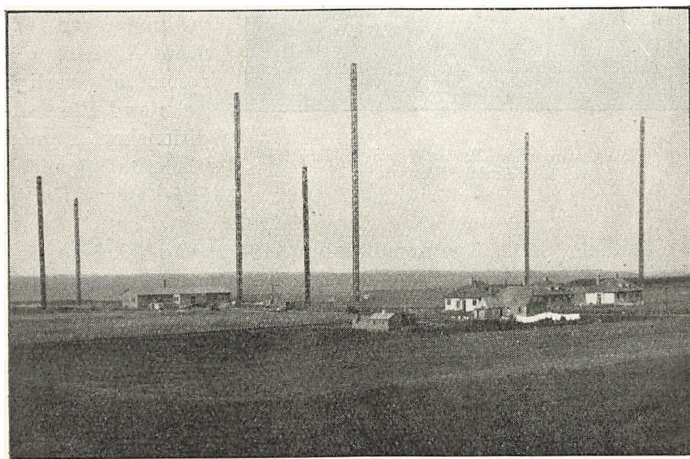

Skamlebæk Radio.

regelmæssig Telegrafforbindelse med „Dana-Ekspeditionen“ selv under dennes Ophold i Stillehavet over en Afstand af ca. 16000 km.

Det kommende Aar vil bringe en hel ny moderne Radio-station i Nordsjælland ved Skamlehæk, hvor det efterhaanden er Tanken at samle samtlige



Telegrafingeniør *F. K. Greve Knuth*,  
1. Teknisk Eksped.

Sendestationer for Danmarks kommercielle Radiotelegraftrafik, medens Lyngby Radio bibeholdes som Modtagerstation.

I Aaret 1927 blev Post- og Telegrafvæsenet sammensluttet, hvilket medførte en Nyordning af Teknisk Afdeling.

Der blev saaledes under den tekniske Afdeling oprettet et særligt Teknisk Ekspeditionskontor med Telegrafingeniør *F. K. Greve Knuth* som Chef.

Gennem dette Kontor gik alle Afdelingens tekniske Sager, og da samtidig Administrationen af de to Etaters Bygninger, der for Postvæsenets Vedkommende tidligere var varetaget af et Kontor indenfor Generaldirektoratet, blev henlagt under Teknisk Ekspeditionskontor, vil man forstaa, at Kontorets Arbejde snart blev saa overvældende, at en Deling var paakrævet.

Der er derfor nu oprettet endnu et Teknisk Ekspeditionskontor under Navn af 2. Teknisk Ekspeditionskontor og med Telegrafingeniør *A. C. Gottlieb* som Chef.

De to Kontorers Arbejde er i store Træk fordelt paa følgende Maade:

1. *Teknisk Ekspeditionskontor* tager sig af Bygningsanlæg og nye Lokaler samt disses Vedligeholdelse og Administration. Anskaffelse af Materiel efter forud vedtagne Normer samt af Automobiler, Telegrafvæsenets Modelsamling, Regnskab med tekniske Konti, teknisk Revision samt Statistik og Budget.

Endvidere er under 1. Teknisk Ekspeditionskontor henlagt Materieldepotet, Im-

prægneringsanstalten og *Værkstederne*. Som allerede tidligere nævnt var man i sin Tid saa smaat begyndt at foretage mindre Reparationer af Telegrafvæsenets tek-

niske Materiel paa et Værksted i Materielforvaltningen. Efterhaanden som Mængden af disse Reparationer voksede, og det ogsaa var blevet ønskeligt at kunne foretage andre Reparations- og Værkstedsarbejder, oprettede man *Værkstederne* med Værkstedsbestyrer C. E. Andreasen som Chef. Særlig efter Sammenslutningen er denne Virksomhed vokset betydeligt og omfatter nu efter Overtagelsen af Vedligeholdelsen af Postautomobilerne i København et Automobil- og Cykleværksted, et Monteringsværksted, et Snedkerværksted, et Trykkeri og et Malerværksted.

2. *Teknisk Ekspeditionskontor* tager sig af Telegraf- og

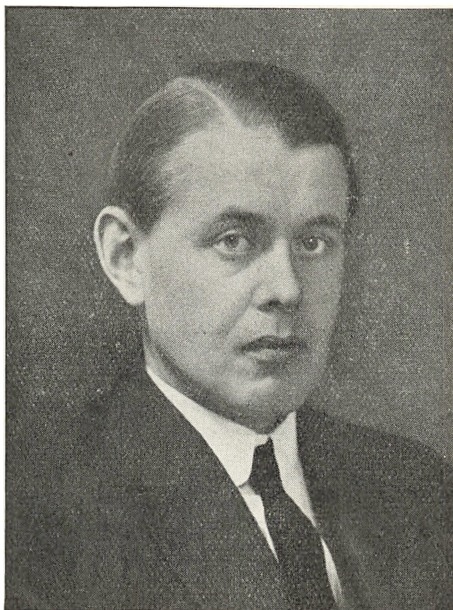

Telegrafingeniør A. C. Gottlieb,  
2. Teknisk Eksped.

Telefonanlæg samt Radioanlæg, disse Anlægs Vedligeholdelse og Udnyttelse, Udarbejdelse af Normer for svagstrøms-teknisk Materiel, Tekniske Forhandlinger samt Aftaler med an-

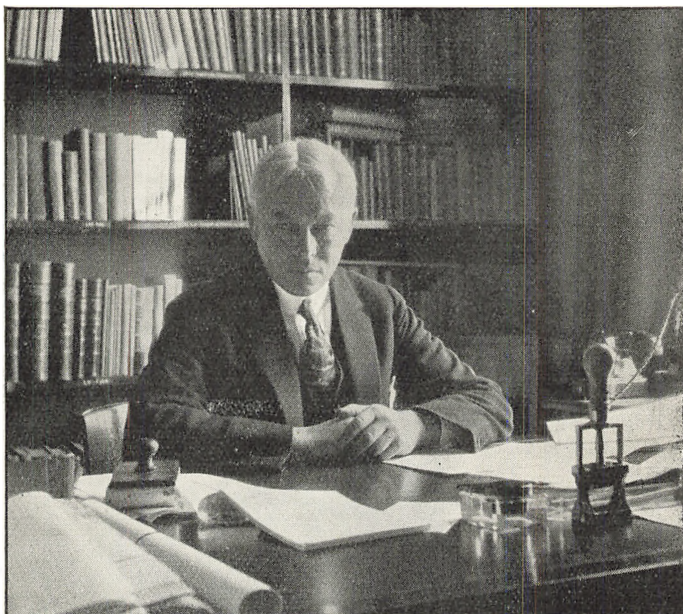

Forfatteren, Fuldmægtig Ad. Høyer, Teknisk Eksped.

dre inden- og udenlandske Myndigheder og Administration vedrørende disse tekniske Sager, Teknisk Bibliotek.

Ved Sammenslutningen skete endvidere en Omlægning af Ingeniørdistrikternes Omraade, og 1., 2. og 3. Ingeniørdistrikts Virksomhed blev samtidig udvidet til i Samarbejde med Overinspektørerne ogsaa at omfatte Tilsynet med de to E-taters Bygninger, hvilket for Postvæsenets Vedkommende var varetaget af Overpostinspektørerne i Forbindelse med de kgl. Bygningsinspektører.

Søkabelarbejderne blev som hidtil samlet under et Ingeniørdistrikt, der kom til at hedde Kabelingeniørtjenesten, medens Radioingeniørkontoret blev omdøbt til Radioingeniørtjenesten.

I foranstaaende er i store Træk forsøgt opridset den tekniske Afdelings Historie gennem Aarene for derigennem at bibringe Læserne et Indtryk af den Udvikling, Telegrafvæsenets Teknik har gennemgaaet i de Aar, Telegrafvæsenet har bestaaet.

Da den telegraf-, telefon- og radiotekniske Udvikling saa langt fra er standset, vil det for at skabe et moderne og ydedygtigt Telegrafvæsen være nødvendigt, at Teknisk Afdeling og dens Ledere altid er paa Højde med den nyeste Tids tekniske Krav, saaledes at den ogsaa fremtidig vil være i Stand til paa en god og tilfredsstillende Maade at løse de mange og betydningsfulde Opgaver, som de kommende Aar utvivlsomt vil bringe, til Gavn for Post- og Telegrafvæsenet.

*A. Julius*

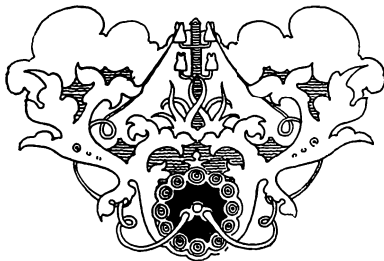

*R E S E R V E R E T*

*O. S.*

Akts.

**Mogensen & Dessaus**

**Væverier**

O D E N S E

Kontor & Lager: Slotsgade 5

Telf. 69 — 1269

Akts.

**Rasmus Holbeck & Søn****Jern & Kul**

Nørregade 69                      Telefon 24  
 ODENSE

**Odense Possementfabrik***(K. G. Wivel)*

KONGENSGADE 52                      TELEFON 1493

*ODENSE***O. Foss Fabriker****Ryttergade 12****Odense****Telefoner: 1133 — 4833**



Andelsselskabet

# Odense Eksportslagteri



Telefon 500 (3 Ledninger)

MASKINFABRIKEN

# PHØNIX

(CARL og KNUD SVENDSEN)

ØSTERGADE 3

ODENSE

Telefon: 169

# Odense Ægforretning

Ø. Stationsvej 44

Telf. 326 (2 Ledninger)

Indkøbsafd.: Nørrebro 54 — Telf. 4803

Lager: Nørrebro 54 — Telf. 793

B E N Z I N

B E N Z I N

## A. KRAGH

*O d e n s e*

B E N Z I N

B E N Z I N

## Mejeriet Pasteur, Odense

### **J. L. Harboe**

FARVE- & TAPETFABRIK

Overgade 7 — — Odense

Telf. 65 (2 Ledninger)

## Svendborg-Øxenbjerg Dampmølle

Fyens  
Andels Foderstofforretning  
SVENDBORG  
Telefon 383 — 883

Svendborg Boghvede-  
og Havremølle

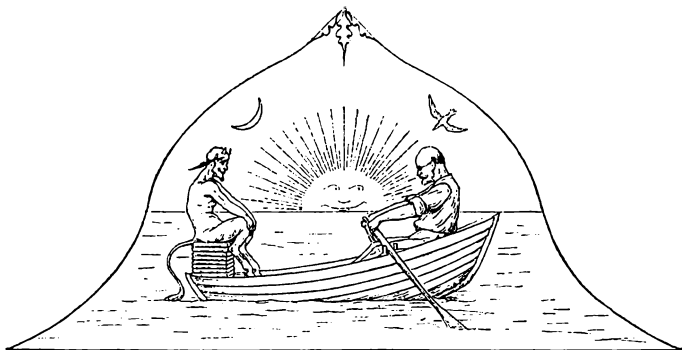

## Øjebliksbilleder fra Dansk Postforening.

Af A. Blom.

Motto: Der er Gedder i Floden, for at Karudserne ikke skal sove.



un nødig og med tungt Hjerte tog jeg Afsked med det gamle Banegaardskontor, hvor jeg havde arbejdet i femten Aar, og i hvis hele ejendommelige Atmosfære jeg følte mig veltilpas, og hvor jeg dog trods alt havde fundet nogle Venner.

Den 1. April tiltraadte jeg Tjeneste ved Indleveringskontor III i Store Strandstræde, hvor Postmester Leerbech var Chef. Han var imidlertid dødssyg og havde vist det sidste Par Aar kun været paa sit Kontor med lange Mellemrum og i korte Perioder. 14 Dage efter, at jeg var tiltraadt, meldte han sig atter syg, saa jeg, der var ældste Ekspedient, med Dags Varsel og ganske uforberedt maatte overtage Kontoret som fungerende Postmester. Jeg fungerede indtil 21/12, og det skal siges, at Postmestertjenesten var ikke overanstrengende; Kontoret var — om jeg husker ret — normeret med to Ekspedienter, en Fuldmægtig, to Postbude og to Reservebude. D. 20. December 1907 døde Postmester Leerbech, og jeg var derefter konstitueret indtil 1. Marts 1908.

Som allerede i Fjor her i Aarbogen paapeget var min Delta-gelse i Foreningslivet i hele Aaret 1907 meget ringe, og Grunden hertil har nok delvis været den, at hele Statens Lønningsvæsen det Aar blev taget op til Revision, saa jeg har fundet det passende og opportunt at lade Bestyrelsen have Arbejdsfred, saa længe de Forhandlinger stod paa. Nogen større Energi udfoldedes heller ikke ved Repræsentantvalgene, der fandt Sted i Juli Maaned; Rogers, Asmussen og jeg fik hhv. 6, 9 og 13 Stemmer, medens Bestyrelsens Kandidatliste fik fra 40 til 49 St. — denne Stemmeafgivning betød en ret bety-



*Joseph Michaelsen, Æresmedlem i D. Postforen.*

delig Tilbagegang af Bestyrelsens Tilhængere — status quo for Oppositionen. Til Trods for, at Generalforsamlingen afholdtes i København, deltog jeg ikke i den; jeg har i det hele taget en Fornemmelse af, at jeg var ved at blive ked af det hele og nærmest ønskede at glide stille tilbage i de ubemærkedes Rækker.

Det kom ganske anderledes — Som bekendt blev ved Generalforsamlingen i Odense 1906 Joseph Michaelsen optaget som Æresmedlem af D. P. F., fordi han hidtil aldeles uimod-sagt ansaas for at være den, der først af alle havde givet Tanken om en Verdenspostforening praktisk Form og saaledes maatte anses for at være denne betydningsfulde Idé's virkelige Ophavsmand; men en Gang i Eftersommeren 1907 ud-

kom der under Titelen „Suum quique“ en Pjece af Reserve-expedient *Kannik*, i hvilken det forsøgtes at anfægte Michael-sens Prioritet i Idéen, der var fremsat af en Thurn u. Taxisk Postembedsmand v. Herrfeldt saa tidligt som i 1830 (?) — altsaa længe før Rowland Hills Forslag om indenrigsk lav, ensartet Porto var fremkommet hhv. realiseret. I Forbigaaen-de bemærket, var den lave, ensartede Porto Forudsætningen for Verdenspostforeningen, saa v. Herrfeldts Projekt var af ganske lignende Beskaffenhed som det, der fremsættes i „Re-publiquen eller det gemene Bedste“, og som gaar ud paa at forfærdige en Vogn, der kan drives frem af sig selv uden at trækkes af Heste. Vi, der lever i det 20. Aarhundrede, fin-der Idéen god; men for 200 Aar siden manglede alle Forud-sætninger for at iværksætte den.

Megen Opmærksomhed vakte denne Pjece ikke, og den største Del af Dagspressen tog, naar den overhovedet beskæf-tigede sig med den, ret tydelig Afstand fra det Resultat, den ganske unge Forfatter mente at være kommen til. En saglig og hvas Imødegaaelse i „D. Pbl.“ skulde her synes at være tilstrækkelig til at værne Joseph Michaelsen imod Beskyld-ningen for Plagiat; men Bestyrelsen ansaa Foreningens saa-velsom Michaelsens Ære for at være krænket og foreslog Re-præsentantskabet at ekskludere Assistent *Kannik*. Til Ex-klusion krævedes Repræsentantskabets enstemmige Beslutning, og denne erhvervedes let, skønt rigtignok een af Repræsentan-terne et Par Dage efter indfandt sig hos mig i Store Strand-stræde og betroede mig ,at han var bleven meget betænkelig ved Situationen, da en Mængde Medlemmer havde udtalt sig meget misbilligende. Jeg sagde ham, at han havde forsømt en Lejlighed til at optræde som Situationens Herre, og gjor-de ham opmærksom paa, at Hr. *Kannik* nu var tvungen til at indanke Sagen for en Generalforsamling — hvilket, da den næste ord. Generalforsamling skulde holdes i Aarhus, hvor Repræsentanterne *alene* rimeligvis kunde hindre Omstødelsen af Exklusionen, maatte blive en ekstraordinær Generalforsam-ling, der vilde blive Foreningen en kostbar Historie.

Det varede heller ikke mange Dage, før en Del Medlemmer indfandt sig paa Kontoret i St. Strandstræde for at raadføre sig med mig om, hvad der i den forhaandenværende Anled-ning var at gøre. Jeg sagde til disse Herrer det samme, som jeg havde sagt til den omtalte Repræsentant for Assisten-terne, nemlig at Exklusionsbeslutningen kun kunde omstødes

ved en med kvalificeret Majoritet vedtagen Generalforsamlingsbæslutning. Kannik kunde altsaa indanke Sagen for den næste Generalforsamling, der normalt skulde holdes i Aarhus. Mine Erfaringer fra Aarhus-Generalforsamlingerne havde lært mig, at disse — naar det kom højt — kunde samle ca. 60 Medlemmer Repræsentantskabet indbefattet. Da der var 21 Repræsentanter, hvis Stemmegivning paa Forhaand kendtes, vilde Repræsentanterne alene kunne opretholde Exklusionen ganske bortset fra, at Assistenterne i Jylland var renlige Bestyrelsestilhængere, saa det vilde være meningsløst at indanke Sagen for den Domstol. Der maatte indkaldes en extraordinær Generalforsamling til København, og dertil krævedes et Forlangende af 1/6 af Foreningens ca. 900 Medlemmer. Jeg stillede mig noget skeptisk overfor Muligheden af at samle 150 Underskrifter paa en Henvendelse desangaaende til Bestyrelsen; men det var den eneste Vej. — Ved denne Lejlighed saa jeg for første Gang Postexpedient *H. P. Frandsen*, en frejdig ung Mand, der gennem flere Aar var min trofaste Kampfælle.

Det maa nu vel bemærkes, at de, der tog Hr. Kanniks Parti, hvad angik selve Exklusionen og dens Indankelse for en højere Instans, ikke dermed godkendte den af ham i „Suum quique“ fremførte Hypotese. Jeg for mit Vedkommende var overbevist om, at Pjecen som historisk Dokument var ganske betydningsløs, og at Bestyrelsen med Jc. Andersen i Spidsen beviste den en altfor stor Ære ved at tage den saa højtidelig; en sønderlemmende Kritik er den eneste passende Straf for en mindre heldig Bog — og det viste sig da ogsaa ved denne Lejlighed, at Bestyrelsen havde begaaet den utilgivelige Fejl at skyde med en Kanon efter en lille forpjusket Graaspurv. Det nødvendige Antal Medlemmer til Indkaldelse af en extraordinær Generalforsamling tilvejebragtes ret hurtigt, og Foreningens Kasserer — den førmtalte bev. Expedient Johnsen — indrykkede d. 7. December 1907 en spagfærdig Advarsel — extraordinær Generalforsamling vilde koste ca. 400 — firehundrede Kroner! Ja Beløbet lyder latterlig lille nutildags; men den Gang var det mange Penge — især for D. P. F., der alle Dage levede fra Haarden i Munden.

Advarslen var fuldt berettiget; D. P. F. havde virkelig ikke Raad til denne Extraudgift, kun burde Kassereren strax, da Exklusionsforslaget forelaa i Repræsentantskabet, have gjort denne Forsamling opmærksom paa Kendsgerningen —

han kunde ganske alene have hindret den skæbnesvangre Vedtagelse. Nu saa Advarselen nærmest ud som et Forsøg paa at *skræmme* Medlemmerne fra at forlange en extraordinær Gfg. indkaldt, og dette paapegede jeg i en lille Artikel betitlet: „Bange machen —?“ i Bladets Nr. 1 — 1908.

Af en redaktionel Efterskrift til denne Artikel fremgik det, at Redaktøren egentlig havde haft den største Lyst til at nægte den Optagelse, men ikke har haft Mod dertil; den vilde naturligvis være bleven trykt alligevel og sendt ud til samtlige Landets Postkontorer.

— — —

Generalforsamlingen fandt Sted d. 26. Januar 1908; den overværedes af 200 Medlemmer, og der var stærk Søgning. Jc. Andersen — der jo stod her for at *forsvare* sig — bekræftede det bekendte Ord, at et Hugg er den bedste Parade; enhver, der forsøgte at angribe Repræsentanterne, kom øjeblikkelig under hans Kanoner og maatte med forskudte Sejl lægge ud af Kamplinien. Det var heldigvis Magius, der var Dirigent, og han fik straks i Begyndelsen Lejlighed til overfor føromtalte Frandsen at vise, at han ikke førte Klokken forgæves. Flittig Paatale af uparlamentariske Ytringer straks i Begyndelsen virker saa rart dulmende paa senere Taleres eventuelle Tilbøjelighed til at udtrykke sig for kraftigt. Af Jc. Andersens Meningsfæller var der kun én, der tog Ordet, og det var L. C. Schou, der hovedsagelig red sin Kæphest, „Samlingsværket D. P. F.“, imod hvilket han her uden ringeste Grund atter vejrede Snigmordsforsøg. De øvrige Talere *Lüchow, Frandsen, Cappelen, Aarseth, Langsted, Rogers* og *Blom*, var Jc. A.s Angribere; men han værgede sig vel og mandelig imod dem alle tilhobe og veg ikke en Tomme. Debatten drejede sig ikke om Pjecen *Suum quique*. Praktisk talt var der ikke een — bortset fra Jc. Andersen — der kunde danne sig nogen begrundet Mening om Værkets historiske Lødighed; men Flertallet var af den Mening, at der var gjort alt for stort Nummer ud af Sagen, og at Ekklusion var en alt for haardhændet Fremgangsmaade. For at faa Ende paa Debatten foreslog Ktrl. A. P. A. Smith, at Kannik skulde afgive en Erklæring gaaende ud paa, at han ikke havde villet beskyldte Michaelsen for Plagiat; men Jc. Andersen nægtede at modtage en saadan Erklæring. Der blev formuleret to Forslag; men J. A. afslog blankt at acceptere noget af dem. Han spillede højt; men han havde et fortrinligt Kort paa Haan-



den og vidste selv, at det var Trumf Es. Forhandlingerne om en ny Lønningslov var begyndt, og ingen ønskede, at disse Forhandlinger skulde afbrydes for at fortsættes af nye Mænd. Og Jc. A. erklærede, at hvis ikke Exklusionen kom til at staa ved Magt, vilde Repræsentantskabet nedlægge Mandaterne. Jeg talte ved Mødet med adskillige, der fandt Exklusionen uberettiget, men erklærede, at de ikke turde stemme for dens Kuldkastelse af Hensyn til Lønningsloven. Afstemningen gav til Resultat, at der kun manglede 8 Stemmer i den kvalificerede Majoritet, der udkrævedes for Kuldkastelse, saa Sejren var knap.

Her begik Magius som Dirigent den eneste Fejl, han i denne Egenskab har begaaet. Han erklærede, at Kanniks Udlukkelse ikke var omstødt og *anmodede ham om at forlade Lokalet*. Men Kannik var ikke tilstede i sin Egenskab af Medlem, idet han jo nemlig faktisk var udstødt; han var *indbudt*, og det, at Exklusionen ikke blev omstødt, forandrede ikke noget i dette Forhold, saa det var overflødigt at understrege den Kannik overgaaede Haan paa denne Maade.

Her var det lige ved, at Landsafstemning var blevet praktisk prøvet, idet Repræsentantskabet forlangte, at samtlige Medlemmer skulde have Lejlighed til at tage Stilling til Spørgsmaalet. Jeg opfordrede dem, der havde stemt imod Exklusionen, til helt at undlade at stemme ved en saadan Landsafstemning, idet jeg mente, at Repræsentantskabet derefter ingen Anledning vilde faa til at gaa, mens Afstemningen kun meget ufuldkomment om overhovedet vilde blive noget gyldigt Udtryk for, hvorledes Medlemmerne i det hele taget saa paa selve Sagens Kerne. Fuldmægtig *William Larsen* henstillede til Repræsentantskabet at nøjes med en Tillidserklæring fra Generalforsamlingen, og en saadan fik det, idet en stor Del af dem, der var imod Exklusionen, undlod at stemme.

Som man ser, vakte denne Sag stærkt Røre, men Bølgerne lagde sig hurtigt, og da Joseph Michaelsen døde faa Maaneder efter 81 Aar gammel, var hele Sagen praktisk talt henlagt, og man fik andet at tænke paa, idet Lønningsloven nu atter skulde revideres. Finansminister Vilh. Lassen, der vist gennemgaaende var langt venligere sindet imod Tjenestemændene end Majoriteten indenfor Regeringspartiet, havde som før omtalt allerede i 1907 udarbejdet et Forslag til Lønningslov for Told- og Trafiketaterne, der vakte behersket Tilfredshed hos Tjenestemændene, en Tilfredshed, der sank ad-

skillige Grader, da det ved Forelæggelsen i Folketinget viste sig, at Lønningsudvalget havde reduceret det oprindelige Forslag ikke saa lidt. Reduktionen\*) ramte navnlig Assistentklassen, og denne Klasses fødte Talsmand Jc. Andersen var da heller ikke sen, men gav Finansminister og Lønningsudvalg af Grovfilen i „Dansk Postbald“ Nr. 7 for 1. April 1908. Hans Indlæg blev meget unaadig optaget af Regeringspressen, og Jc. Andersen fandt sig foranlediget til at tilbyde at nedlægge sit Mandat som Medlem af Etaternes Lønningsudvalg, et Tilbud, der ikke blev modtaget. Jeg nævner blot denne lille Episode for at vise, hvor ømskindet den da siddende Regering var.

Ved denne Lønningslovs 3. Behandling stillede Folketingsmand Blem Forslag om at indføre en Slags Værdimaaler baseret paa Priserne (en gros?) for ti Arter Livsforbrødenheder bl. a. Smør, Flæsk, Sukker, Kul og Kaffe. Det skulde synes umiddelbart indlysende, at en „Kapiteltakst“ paa Grundlag af saa faa Vareposter altid maatte blive misvisende og altsaa under normale Forhold uretfærdig imod dem, hvis Lønning skulde udregnes efter den. Forslaget var desuden meget indviklet, og Hr. Blem tog det tilbage. Men det maa jo siges, at om en saadan Værdimaaler havde været effektiv i de fire Krigsaar, hvor Smør og Kul noteredes til fantastiske Priser (mens Flæsk, Sukker og Kaffe næsten ikke kunde tilvejebringes) havde den været ret fordelagtig for de paagældende.

Lønningsloven blev vedtaget af Rigsdagen og modtaget med Resignation af Tjenestemændene, og der blev nu Lejlighed til atter at beskæftige sig med „D. P. F.“s indre Anliggender.

Der skulde afholdes ordinær Generalforsamling d. 9. August, og forud for denne kom Repræsentantvalgene. De københavnske Expedienters Repræsentanter var Jc. Andersen, Aa. Blichfeld og C. Jürgensen; men da Jc. A. ikke ønskede Genvalg, blev Expedient Baggesen (nu Postmester i Assens) opstillet som Bestyrelsens Kandidat, medens Oppositionen opstillede O. Asmussen, A. Blom og A. R. A. Rogers. Det blev en haard Valgkamp, og Resultatet blev, at Jürgensen, Baggesen og Blom blev valgt med hhv. 92, 91 og 90 St., mens Blichfeld, Asmussen og Rogers fik 89, 88 og 83 St., og d'Hrr. Lüchow og Tillge, der nærmest maatte regnes til Oppositionen, fik hhv. 6 og 1 St., hvilket betyder, at hvis Løsgængerne

\*) Det brutale, men langt mere adækvate Udtryk „Nedskæring“ havde ikke faaet Hævd endnu.

havde stemt paa de af Oppositionen opstillede Kandidater -- var hele Oppositionslisten gaaet igennem.

Generalforsamlingen talte — 42 Deltagere, og Debatten var mere end hed. Det var selvfølgelig især Jc. Andersen og mig, der her krydsede vore Klinger, og i denne Kamp gik Jc. Andersen af med Sejren. Vi var i Jylland, hvor Jc. Andersen havde sine trofaste Tilhængere; hans Udtalelser blev hilst med Bifald — hvilket giver en Taler en betydelig Støtte og øger hans Kampkraft — mine med isnende Kulde. Var Generalforsamlingen bleven afholdt i København, er der megen Sandsynlighed for, at Udfaldet var blevet anderledes.

Ved denne Generalforsamling valgtes Jc. Andersen, der, siden Magius traadte tilbage, ubetinget havde været Foreningens virkelige Fører, til Formand, hvilket jeg — saa sært det lyder — allerede den Gang var glad for, idet jeg antog, at jeg, naar jeg forhandlede med ham som Repræsentant under Forhold, hvor der ikke kunde blive Tale om Ordkamp ligeoverfor en større eller mindre Tilhørerkres, nok skulde naa ind til Mandens egentlige Væsen. Og i denne Forventning blev jeg ikke skuffet.

Der blev ikke holdt ret mange Repræsentantmøder, ja jeg er tilbøjelig til at tro, at der i hele Foreningsaaet 1908—1909 ikke blev afholdt et eneste. Formanden sendte en skriftlig Redegørelse over foreliggende Sager ud til en af Repræsentanterne, hvorefter den gik videre til de andre i bestemt Følgeorden. Hver enkelt Repræsentant kunde da i al Ro og Mag tænke over Sagen, upaavirket af Mishags- eller Bifaldstilkendegivelser, og Formanden havde, naar Sagen omsider naaede tilbage til ham, et fortrinligt Materiale at forelægge Bestyrelsen, naar denne samledes. Jeg fik den — mundtlige — Anerkendelse af Jacob Andersen, at mine Indlæg baade var klare og loyale. At de var i Opposition til hans og de øvrige Repræsentanters Anskuelse, var en Sag for sig.

I Foraaret 1909 førtes der en hæftig Debat om en ændret Anciennetetsberegning. Ancienneteten havde hidtil været beregnet efter Datoen for Ansættelsen som Expedient og efter den Følgeorden, i hvilken de paa samme Dag ansatte Expedienter var anførte i Off. Medd. — Naar man i hine fjerne Tider som privat ansat skulde søge Statsansættelse, skulde den bilægges med Forholdsattest fra Cheferne for de Kontorer, hvor man havde gjort Tjeneste. Jeg maatte i den Anledning ind til Overkontrolør Mørch i Brevposten, der spurgte

mig, hvad Dato jeg var begyndt paa Brevpostkontoret. Jeg kunde kun huske, at det var i November 1885. „Saa skriver jeg d. 15. November“ sagde han, „det har jo intet at betyde“. Af de tre københavnske Expedienter, der blev udnævnt 1. Maj 1893, var jeg Nr. 1, hvilket havde den Betydning, at jeg var den af de tre, der først rykkede op i højere Lønning, naar en Plads blev ledig ved Afgang. Ved Lønningsloven af 1902, var Oprykningen ved Pladsledighed bleven afløst af Oprykning ved Alderstillæg; men Anciennetetsordenen efter den tidligere Lønningslov var uforandret. Nu ønskede Administrationen en ny Anciennetetsberegning efter *Indtrædelsesdato* indført og fandt Støtte hos Bestyrelsen, mens jeg satte mig imod denne Ændring, skønt den i Sandhed kunde være mig temmelig ligegyldig, idet jeg havde gode og gyldige Grunde til at tro, at jeg skulde forblive Expedient, til jeg døde eller *tog* eller *fik* min Afsked. Men Expedient V. Høeg, der (jeg haaber, Kontrolør V. Høeg tilgiver mig) alle Dage var en ilter Mand, og Exp. L. J. Brinck-Nissen, der heller ikke var en lammefrom Natur, protesterede hæftigt mod disse Planer (D. Pbl. Nr. 3 1909) og V. H. spurgte, om ingen af Repræsentanterne havde haft noget at skulle have sagt ved denne Lejlighed. Da jeg gjorde Tjeneste paa samme Kontor som Høeg, kunde jeg indskrænke mig til at fortælle ham, at jeg havde fraraadet Ændringen, og mente dermed tilstrækkeligt at have fejtet for *min* Dør; men i Nr. 7 s. A. rykkede Hr. Johs. Voss frem med en meget hvas Artikel, i hvilken han udtalte sin Forbavselse over, at de københavnske Expedientrepræsentanter ikke straks havde nedlagt deres Mandater, og dette gav mig Anledning til i Nr. 8 at redegøre for min Stilling og til at erklære mig rede til, naarsomhelst jeg fik Fornemmelsen af ikke længere at have mine Kollegers Tillid, at nedlægge mit Mandat, hvilket foranledigede Hr. Voss til i en iøvrigt mod Formanden rettet Artikel at takke mig for min Virksomhed, idet han slutter sin Henvendelse til mig med de smigrende Ord: „Vi københavnske Expedienter har simpelt hen ikke Raad til at miste Dem som Repræsentant.“ — Det viste sig senere, at man særdeles godt kunde undvære mig. Jeg har aldrig egnet mig til at sidde i en Forsamling som valgt Medlem af et Parti, hvis Parole jeg havde at følge, og det varede ikke længe, inden jeg tog Konsekvensen heraf og ikke stillede mig til Valg af nogen Art mere. — Debatten om Anciennetetsændringen sluttede med, at mine to Kolleger

i Repræsentantskabet d'Hrr. Jürgensen og Baggesen rykkede frem med hver en Erklæring om, at ogsaa de havde været imod Ændringen, samt med et Par smaa Afskedsreplikker imellem Hr. Jürgensen paa den ene Side — Høeg og mig paa den anden, i hvilke vi regalerede hinanden med al den Spydighed, vi i en Hast kunde tilvejebringe.

Generalforsamlingen forestod, og Repræsentantvalgene skulde finde Sted. Oppositionen opstillede A. Blom, O. Lüchow og A. Rogers, Bestyrelsens Venner A. Blichfeld, V. Forum og O. Krarup, og denne Gang satte Oppositionen to af sine Kandidater, nemlig O. Lüchow og mig, igennem med hhv. 101 og 106 St., det største Stemmetal nogen indtil da havde naaet, Forum fik 100 St. og Rogers 95, saa man ser, at begge Parter gik Mand af Huse ved denne Lejlighed. —

Jeg deltog ikke i Generalforsamlingen, der afholdtes i Aarhus; jeg fungerede som Postmester ved K. 3 og kunde ikke være to à tre Dage borte fra Kontoret. Til Trods for at Jc. Andersen var begyndt at deltage i aktiv Politik og derfor erklærede sig rede til at træde tilbage som Formand, blev han dog genvalgt. Af hans Redegørelse for Bestyrelsens Virksomhed i det forløbne Aar fremgik det ogsaa til Evidens, at D. P. F.s Ledelse hos ham var i de rette Hænder, og han var den eneste af alle dem, der havde været aktive i Foreningens indre Liv; som der kunde være Tale om at betro denne vanskelige og lidet misundelsesværdige Post.

Repræsentanterne skulde efter Generalforsamlingen vælge et Bestyrelsesmedlem ud af hver Gruppe. Det var og er min Overbevisning, at en Bestyrelse saavidt mulig skal bestaa af saadanne, der er Meningsfæller i det væsentlige, og da de københavnske Repræsentanter jo talte en Bestyrelsetilhænger iblandt sig, nemlig Forum, foreslog jeg Lüchow, at vi stemte paa ham. Men Lüchow vilde stemme paa mig. Jeg foreslog da Forum at stemme paa sig selv, men han vilde slet ikke stemme, og aldrig har jeg truffet mere stædige Mennesker end disse to ved denne Lejlighed. Jeg havde da Valget imellem at stemme paa Forum, hvorved Stemmerne kom til at staa lige, eller at stemme paa Lüchow, hvilket havde givet samme Resultat, eller at stemme paa mig selv, hvilket jeg ikke vilde, fordi jeg slet ikke havde Lyst til at sidde i Bestyrelsen og da navnlig ikke som Oppositionsmand. Jeg valgte da at stemme paa Forum, krøllede de to Stemmesedler sammen, lagde dem i min Hat og lod min Hustru tage

en af dem. Den bar mit Navn, og saaledes blev jeg Medlem af Bestyrelsen meget imod mit Ønske. —

Det var ikke uden Beklemthed, jeg indfandt mig ved det første Bestyrelsesmøde, der afholdtes i „D. P. F.“s egne Lokaler ved V. Boulevard; det var jo saa sin Sag at møde i en meget snæver Kreds til Forhandling med den Mand, hvis Modstander jeg altid havde været. Men det spændte overordentlig tilfredsstillende af, idet det meget hurtigt viste sig, at vi, i de Anliggender, der angik Foreningen i dens Forhold



Verdenspostforeningens Monument i Bern.

ligeoverfor Regering og Administration, meget ofte var enige og — hvor vi ikke var det — kunde tale os til Rette og finde et fælles Standpunkt. Og saa opdagede vi ved saaledes at forhandle i en snæver Kreds, at vi var Gentlemen, hvilket vi vist i de forløbne Aar ikke har været helt sikre paa. —

Noget af det første, det nye Repræsentantskab foretog sig, var at vælge en ny Redaktør. Jc. Andersen var fratraadt som Redaktør med Udgangen af Aaret 1907 og var — til største Forbavselse for Medlemmerne — bleven erstattet af Exp. C. Johnsen, imens de fleste havde ventet, at L. C. Schou skulde have denne Tillidspost. Johnsen var Redaktør indtil August 1909, da valgtes — atter til største Forbavselse for

Medlemmerne — L. C. Schou til Redaktør. Jeg var som meddelt ikke med ved den Generalforsamling, hvor Repræsentantskabet konstituerede sig, saa de reelle Aarsager til dette Omslag i Stemningen kender jeg ikke; men ogsaa Johnsen kom det overraskende, og i en ganske kort Afskedsnotits i „D. Pbl.“ Nr. 17 1909 takker han de 310 Medlemmer, der har sendt ham en Sympatitilkendegivelse. Saa meget er vist, at han tog sig sin Kassation meget nær. —

I et af de første Bestyrelsesmøder, jeg deltog i, meddelte Formanden, at han paa „D. P. F.“s Vegne havde sendt et Telegram til Verdenspostforeningens Bureau i Bern i Anledning af Afsløringen af Verdenspostforeningens Monument, og at han derfor var bleven tilrettevist af Generaldirektøren paa dennes egne og den nylig afgaaede Indenrigsminister Klaus Berntsens Vegne; men at han ikke havde *modtaget* denne Tilrettevisning, *der saaledes svævede i Luften*. Jeg ved ikke, om det forholder sig saaledes; men jeg havde den Gang en Fornemmelse af, at Jc. Andersen var forberedt paa, at jeg, der jo havde modarbejdet Kanniks Exklusion, ogsaa her skulde stille mig i Opposition, og at det var ham en behagelig Overraskelse, at jeg sammen med de øvrige Bestyrelsesmedlemmer fuldt ud billigede Telegrammets Afsendelse og hans Vægring ved at lade sig tilrettevise for en Handling foretaget paa den Forenings Vegne, af hvilken Joseph Michaelsen til sin Død havde været Æresmedlem. Jeg var glad ved her at faa Lejlighed til at fastslaa, at jeg ikke var i principiel Opposition til ham paa alle Omraader, men kun i Foreningens indre Anliggender. Hvad disse angik, naaede vi aldrig til Enighed, og jeg har en Mistanke om, at han — forsaavidt Foreningens indre Anliggender endnu ligger ham paa Hjerte — er Tilhænger af det gamle Generalforsamlings-system. Det vigtigste Foreningsspørgsmaal, der var os imellem i det Aarstid, jeg sad i Bestyrelsen, var Postmestrenes Optagelse i „D. P. F.“ med deraf følgende Ophævelse af Postmesterforeningen og Københavns Postcirkels Omdannelse til en Slags Diskussionsklub. Ved Bestyrelsesmødet d. 8. Oktober vedtoges det med alle Stemmer mod to at henstille til den kommende Generalforsamling at foretage Sammenslutningen. En bevægelig Expedient *P. Christensen* — formentlig nu Postmester i Varde — fraraadede i Nr. 23 Sammenslutningen ud fra nøjagtig de samme Motiver, som jeg havde anført i Bestyrelsen.



*Jacob Laurin*



At et Samarbejde imellem Postmestre (og ligestillede) og Expedientklassen burde tilstræbes, var baade Hr. P. Christensen og jeg enige med Repræsentantskabets Flertal i; men vi saa den bedste Form for samlet Optræden i et *Forbund* af selvstændige Foreninger. Jeg var endda saa sangvinsk — eller naiv — at tro, at *alle* Etatens Foreninger — kørende Pakmestre, kh. Postbude, Provinspostbude, Landpostbudé — kunde optages i et saadant Forbund, men Tiden har til min store Sorg belært mig om, at *det* lader sig ikke gøre. — De bevægelige Expedienters Repræsentant Hr. A. Nielsen, der sammen med mig havde talt og stemt imod den d. 8. Oktober vedtagne Beslutning, sluttede sig i et Indlæg 4. Januar i et og alt til os. —

Sammenslutning eller ikke Sammenslutning prægede Foreningsvirksomheden i hele Foreningsaaet 1909—10; „D. Pbl.“ vimler i denne Periode med Indlæg for og imod, og i Bestyrelsen drøftedes Udsigterne til Sejr for det ene eller andet Standpunkt med Interesse, med Iver, med Spænding — men i største Fordragelighed fra begge Sider. — Som et Tegn paa, at Forholdet imellem Jc. A. og mig var undergaaet en i alt væsentligt glædelig Forandring, skal jeg blot nævne, at han foreslog mig som „D. P. F.“s Repræsentant ved den tyske Post- og Telegraafforenings „Gautag“ i Stettin. —

Men en Dag lod han en Bombe springe, idet han i et Bestyrelsesmøde lod mig vide, at han var af den Overbevisning, at det forestaaende Repræsentantvalg vilde give Flertal for Modstanden imod Sammenslutningen. Saa vilde han ikke være Formand længere, og saa var det mig som Oppositionens Leder, der maatte overtage denne Post. — En saa forfærdelig Konsekvens af min Virksomhed havde jeg aldrig tænkt mig Muligheden af, og jeg sagde ham straks, at det blev der ikke noget af. Jeg tog paa staaende Fod den Beslutning ikke at lade mig genvælge, en Beslutning, som ikke en Gang Jc. Andersens og — L. C. Schous (!) ivrige Opfordringer var i Stand til at rokke; thi saa godt kendte jeg mig selv, at jeg vidste, at blandt alle de mange Hverv, som jeg absolut ikke passede til, var Hvervet som Formand for „D. P. F.“ i allerførste Række. Jeg satte mig hurtigst muligt i Forbindelse med mine Foreningsvenner for at faa en ny Kandidatliste opstillet. Dens Navne var: Exp. *Ludvig Pedersen*, Exp. *V. Høeg* og Exp. *O. Christensen*, og mens Oppositionens Liste Aaret før med et Gennemsnitsstemmetal af 100 St. imod 90

havde sat to af sine tre Kandidater igennem, *sejrede* den nye Liste med et Gennemsnitstal af 106 imod 56, saa Generalforsamlingen — hvor den endelige Afgørelse om Sammenslutningen skulde træffes — imødesaas med største Spænding; den skulde holdes i København, og de københavnske Expeditioners Repræsentantvalg viste tilfulde, at her havde Oppositionen vundet Terrain. De københavnske Medhjælpere havde ganske vist sat en sammenslutningsvenlig Liste igennem, men kun med 34 Stemmer, saa Udfaldet syntes i høj Grad afhængigt af, hvor fuldtalligt Provinsfolkene vilde give Møde. —

Referatet af Generalforsamlingen giver Indtryk af en ret tam Debat, skønt den i Virkeligheden var temmelig hvas; Magius, der var Dirigent, havde sit Hyre med at holde de talrige og hidsige Afbrydere i Tømme. Jeg husker, hvorledes Schou og jeg mundhuggedes heftigt fra Gulvet tværs over Dirigenten — forfærdelig uparlamentarisk — saa Magius til sidst sagde: „Nu skal du sætte dig ned, Schou! og Blom skal ogsaa holde Mund!“ — Vi lystrede — ganske uvilkaarligt. Helt parlamentarisk var Dirigentens Adfærd jo ikke; men i mit stille Sind indrømmede jeg, at disse jævne og myndige Ord netop var dem, der skulde til ved denne specielle Lejlighed.

Det vidstes, at Jc. Andersen vilde træde tilbage som Formand, hvis Sammenslutningen ikke blev vedtaget, og Oppositionen maatte altsaa have en Formandskandidat rede i paa-kommende Tilfælde. Det blev Expedient Jul. Frimund, en stærkt foreningsinteresseret Mand, sprogkyndig, en god Skribent og ingen daarlig Taler; men ved denne Lejlighed holdt han sin „Programtale“ lidt for tidligt.

Selvfølgelig vidste Jc. Andersen (og alle andre), at Frimund var Oppositionens Kandidat. Det var mig, der skulde foreslaa ham, NB. hvis det overhovedet blev nødvendigt at foreslaa nogen; men nu tog Jc. Andersen gaende ud fra Frimunds Tale Affære og betegnede Frimund som sin Afløser, *hvis* o. s. v., og dette fik Frimund til ganske at gaa fra Snøvsen, saa han istedetfor at sidde ganske stille gav sig til at protestere og hævde, at det havde han slet ikke tænkt paa. Dette bragte Jc. Andersen en Forbunds-fælle, som han iøvrigt aldeles ikke trængte til, men som altid er rar at have, nemlig *Latteren*. Har man *Latteren* paa sin Side, har man vundet den halve Sejr, og lider man trods alt et Nederlag, er dette aldrig beskæmmende — naar man har *Latteren* for sig.

Allerede paa dette Tidspunkt var jeg klar over, at Generalforsamlingens Flertal var for Sammenslutningen, og jeg meddelte mine Meningsfæller, at jeg efter dette betragtede mig som staaende frit overfor Formandsvalget.

Afstemningen, om hvis endelige Resultat jeg ikke var i Tvivl, viste 76 St. for en Resolution, der anbefalede Sammenslutningen, 25 imod, hvilket unægtelig maatte forbavse, naar henses til det Stemmetal med hvilket de københavnske Expedientrepræsentanter var valgt. Det var en snuk Sommerdag, Medlemmerne har sagtens foretrukket den grønne Skov for Wivels Lokaler. Ved Landsafstemningen vedtoges Sammenslutningen med 460 St. imod 106. Dermed var Jacob Andersens Standpunkt indtil videre ført til Sejr, og dermed var min *praktiske* Deltagelse i Foreningslivet til Ende. Det, jeg havde kæmpet for: Decentraliseringen, flere Foreninger samlede i et Forbund, var stemt ned af en stor Majoritet, og under disse Omstændigheder betragtede jeg en fortsat Kamp for mine Idéer som ørkesløs. — Jeg havde dernæst igennem Kamp *imod* og Samarbejde *med* Jacob Andersen lært at vurdere ham som et af Postvæsenets bedste Hoveder og modigste Mænd, der egentlig ikke mere frembød Angrebepunkter for mig. At han tillige ved en bestemt Lejlighed uforbeholdent og uopfordret havde stillet sig ved min Side, bidrog selvfølgelig sit til, at jeg — for at benytte hans egen Lignelse — foretrak overfor ham at lade Kaarden blive i Skeden. —

Næste Punkt paa Dagsordenen var Formandsvalget. Efter Frimunds „Programtale“ var der ingen, der ønskede at foreslaa ham; men derfor kunde der jo godt stemmes paa ham, saa det ansaas aabenbart for opportunt at lade Kærnetropperne rykke i Marken for at anbefale Jc. Andersens Genvalg. Expedient Ludwigs lagde for, idet han med tydelig Allusion til mig talte om dem, der bestandig var gaaet om „med Kniven i Ærmet“ for at komme Jc. A. til Livs i hans Egenkab af Formand. Jeg var næste indtegnede Taler. Jeg havde besluttet at anbefale Generalforsamlingen at genvælge Jc. Andersen ud fra den Begrundelse, at hans Anskuelse havde sejret; nu fik jeg tillige Anledning til overfor Hr. Ludwigs at paapege, at jeg aldrig havde baaret Kniven i Ærmet, de Vaaben, jeg havde brugt, havde altid været synlige for alle. Jeg har en Fornemmelse af, at *min* Anbefaling i nogen Grad konfunderede de følgende Anbefalere, der vist havde nogle smaa Ubehageligheder i Beredskab til mig, dem, de nu brænd-

te inde med. Og jeg nægter ikke, at det morede mig at bemærke de Lakuner, der derved opstod i deres iøvrigt godt forberedte og vel holdte Taler.

Men i 1911 blev Jc. Andersen Fuldmægtig i Østifternes Overpostinspektoratet og mente det derfor rigtigst at træde tilbage som Formand.

Der blev indkaldt et Møde for at udpege hans Efterfølger, og her kom det atter for Dagen, hvor uberegnelig og vilkaarlig Stemmeafgivningen ved saadanne af tilfældigt tilstedeværende bestaaende Forsamlinger falder. Expedient Høeg foreslog H. Dreyer (nu Pm. i Helsingør), H. P. Frandsen foreslog Frimund, thor Straten foreslog Ktrl. H. Jensen og A. C. Pedersen foreslog L. C. Schou.

Sidsnævnte var extraordinært Medlem, og jeg maatte som Dirigent gøre opmærksom paa, at Formanden ifølge Loven skulde vælges blandt de ordinære Medlemmer, desuden forelaa der et Brev fra ham, i hvilket han erklærede ikke at kunne modtage Hvervet. Ikke desmindre spildte hans anbefaler Tiden med at hævde, at man maatte kunne overvinde hans Betæneligheder. Frimund var valgt til Repræsentant med 91 St., mens de andre Kandidater — valgte og uvalgte — havde fra 49 til 55 St. Man skulde derfor antage Frimund for Københavnernes Favorit; men ved Afstemningen fik han kun 6 St., Hans Jensen 22 og Dreyer 23. Derpaa foretoges bundet Omvalg imellem Hans Jensen og Dreyer med det Resultat, at Dreyer fik 35, Jensen 19 St. Dreyer var altsaa de københavnske Medlemmers Kandidat til Formandspladsen.

I „D. Pbl.“ Nr. 16 anbefaler Postmester Chr. Andersen at vælge Hans Jensen, idet han siger: „Det maa under de for Haanden værende Omstændigheder indrømmes, at Formanden bør helst være et 13. Klasses (Expedientklassen) Medlem“; der er foreslaaet to Expedienter; *men* hvor dygtige disse end monne være, saa kender han „i hvert Fald et Emne, der langt overgaar de to Herrer i Evne til at overtage Formandsposten“ — og det var Kontrolør Hans Jensen. Nu var — og er — daværende Kontrolør nuværende Postmester Hans Jensen en dygtig og ivrig Foreningsmand; men naar Postmester Andersen var af den Anskuelse, at Formanden helst maatte vælges blandt Expedienterne, og der faktisk blandt disse var udpeget een, om hvem han ikke kunde anføre noget til Forkeleinelse, saa byggede han uomtvistelig sin Anbefaling paa et løst Grundlag.

Ved Generalforsamlingen, der afholdtes i Aarhus, blev Hans Jensen valgt med 53 Stemmer mod 17 efter en meget kraftig Debat.

Iøvrigt hændte ved denne Generalforsamling det mærkelige, at Tanken om Decentralisation blev drøftet ud fra saglige Synspunkter. Der skulde nedsættes et Udvalg til grundig Revision af Lovene, og under Debatten herom udtalte L. C. Schou ret tydeligt, at han ikke ansaa Generalforsamlingens Beslutninger for gyldigt Udtryk for Medlemmernes Mening. Han ønskede den højeste Myndighed lagt i et *udvidet* Repræsentantskabs\*) Hænder, paa hvilket Punkt han blev imødegaaet af Exp. J. B. Nicolaisen, der ikke ønskede Generalforsamlingen reduceret til en gemytlig Fællesspisning, og af Jc. Andersen, der egentlig fandt Lovene gode, som de nu een Gang var, men højede sig for Repræsentantskabet Ønsker om et Lønudvalg og anbefalede at bemyndige Bestyrelsen til at nedsætte et saadant paa 3 Medlemmer.

Nu skulde man tro, at et Lovudvalg, der skulde kunne udarbejde et brugeligt Forslag, fornuftigvis maatte bestaa af Folk, hvis Syn paa Foreningens Ledelse i Hovedsagen var det samme, og da de vage Hentydninger til Decentralisation — Kresinddeling efter Landsdele (J. B. Nicolaisen) og Repræsentantvalg i Grupper (L. C. Schou) — paa ingen Maade faldt sammen med, hvad jeg havde kæmpet for, kunde det aldrig falde mig ind, at nogen kunde tænke sig at sætte mig ind i dette Udvalg, saa meget mindre som jeg straks efter „Sammenslutningen“ havde nedlagt de — iøvrigt ganske ubetydelige — Hverv, jeg sad inde med og meddelt Bestyrelsen, at jeg ikke ønskede at overtage nye Hverv. Til min store Forskrækkelse modtog jeg d. 15. September Meddelelse fra Formanden om, at jeg var indvalgt i Lovudvalget sammen med Axel Nielsen og L. C. Schou. Som før omtalt var Axel Nielsen grunduenig med L. C. Schou, hvad Foreningssager angik og endnu mere uenig med mig, saa hvad et og med saa storslaaet Ubekymrethed sammensat Udvalg egentlig skulde kunne udrette, syntes en Gaade. — Jeg skrev straks til Formanden og meddelte ham, at jeg ikke kunde modtage Hvervet og ventede, at dermed var den Sag ude af Verden. I „D. Pbl.“ Nr. 18 19/9 1911 meddeltes det, at jeg sammen med de to før nævnte Herrer var valgt til Medlem af Lovudvalget, men ved

\*) Altsaa en Art Delegeretforsamling, der kunde mødes saa ofte det ansaas for betimeligt.

mit Navn var sat en Stjerne, der henviste til en *redaktionel* Fodnote, der meddelte, at Hr. Blom „*imidlertid*“ havde nægтет at modtage Valget.

For den, der ikke vidste Besked, saa det ud, som om jeg havde spillet Halløj med Bestyrelsen ved først at lade mig opstille og saa kaste Mandatet fra mig, idet man selvfølgelig maatte gaa ud fra, at Bestyrelsen, inden den foreslog en Liste, havde spurgt de paagældende, om de mente at have *Evner, Lyst* og *Tid* til at paatage sig Hvervet. Men der var ingen saadan Henvendelse sket til mig, og jeg savnede navnlig *Evnerne*; det vilde være mig umuligt at naa noget Resultat i det Udvalg. Fra flere Sider blev jeg spurgt, hvad denne forargelige Komædie skulde til, og da navnlig H. P. Frandsen ligefrem bebrejdede mig Illoyalitet ikke alene overfor Bestyrelsen, men ogsaa overfor mine Venner indenfor Foreningen, bad jeg ham — efter at have forklaret ham Sagen — offentliggøre sine Bebrejdelser i „D. Pbl.“, saa jeg under et kunde give samtlige interesserede Parter Besked om mine Grunde til ikke at modtage Valget. I næste Nr. indrykkede han en Forespørgsel, og det havde nu været i første Række Redaktøren (der var ansvarlig for den flotte og ringeagtende Maade, paa hvilken min Vægning var notificeret), i anden Række Formanden, hvem det paalaa at meddele Hr. Frandsen og „D. Pbl.“s Læsere, at jeg i denne Sag var optraadt *korrekt* og *loyalt*. Men ikke et Muk fra nogen af dem. — Saa maatte jeg i næste Nr. frem paa Arenaen igen med en Redegørelse, der *ikke* fremkaldte en høflig *Undskyldning* fra Redaktørens eller Formandens Side, men et temmelig haanligt Gensvar fra sidstnævnte, der aldeles ikke berørte Sagens Realitet, men talte om mine „Skriverier“ og lod forstaa, at mit Afslag bundede i Ulyst til at paatage mig et *brydsomt* Foreningshverv. — Jeg havde kæmpet for, hvad jeg ansaa for Foreningens Vel, jeg havde hugget og modtaget Hugg, havde saaret og var bleven saaret uden at jamre; men under alt dette havde jeg — tror jeg da — erhvervet den Mands Agtelse, som jeg skarpest havde staaet imod, og jeg havde ventet mig saa megen Courtoisie af L. C. Schou, der positivt vidste, at det var min Agt at trække mig ud af aktiv Foreningsvirksomhed, at han havde afværget dette ganske overflødige Intermezzo. Jeg har mine Grunde til at antage, at baade Axel Nielsen og Hans Jensen var i den gode Tro, at de opfyldte et af mine hedeste Ønsker, naar de satte mig i Lovudvalg.

Kun burde de i Tide have spurgt mig og ikke i en saa vigtig Sag stolet paa løse Formodninger om, at jeg nok modtog det smigrende Hverv, naar det blev mig overdraget. —

Til Erstatning for mig valgte Bestyrelsen Exp. *K. Hasting*, hvilket den burde have gjort straks, da han utvivlsomt paa det Tidspunkt var det Medlem af Foreningen, der havde de bedste Forudsætninger for at kunne yde et værdifuldt Arbejde, og desuden stod ganske frit m. i. t. alle de diverge-



Postmester *Hasting*, København S.

rende Meninger, der i Tidens Løb var fremsat om Organisationsformen.

Resultatet af Udvalgets Virksomhed forelaa d. 20. Maj 1912.

Som det var at vente, da Bestyrelsens Standpunkt i et og alt var godkendt af Generalforsamlingen, blev Organisationsformen i alt væsentligt uforandret, Generalforsamlingen vedblev at være Foreningens højeste Myndighed, og om Decentralisation var der ikke Tale; men de Omraader, hvor der kunde kræves Landsafstemning, blev udvidet, og det blev om-

sider ved en klar Udtalelse i § 4 fastslaaet, at de to kontingentfrie Medlemmer — Magius og Schou — var ordinære Medlemmer og saaledes kunde modtage Valg til Foreningens Tilidshverv. I det hele taget var dette Forslag baade udførligt og klart, Egenskaber der ikke havde trykket de tidligere Love. Min stadige og stædige Kritik af disse Forhold har da *maaske* sat sine Spor her. Dette Lovforslag kom i saa god Tid, at de interesserede Medlemmer havde Lejlighed til i Ro og Mag at sætte sig ind i det og fremsætte deres Indvendinger, inden det kom til Behandling paa Generalforsamlingen, og Lejligheden blev benyttet bl. a. af den for tidligt afdøde Aude og af Skotte-Hansen. At jeg ikke helt og holdent kunde slutte mig til Forslaget var næsten en Selvfølge, men løjerligt virkede det, at Bestyrelsen, der havde nedsat Lovudvalget — efter at Forslaget var trykt, anbefalede det under Forudsætning af, at Udvalget foretog „nogle nærmere bestemte Ændringer“ af ret indgribende Natur. Ønskede Bestyrelsen saadanne Ændringer, var der to Veje at vælge imellem: enten maatte den have forhandlet sig til Rette med sit eget Lovudvalg, inden Forslaget blev offentliggjort eller ogsaa have stillet klart formulerede Ændringsforslag til Generalforsamlingen. Paa Udvalgets Vegne afslog L. C. Schou pure at følge Bestyrelsens Henstilling, og Lovforslaget blev forelagt Generalforsamlingen d. 11/8 i sin oprindelige Skikkelse, men L. C. Schou meddelte ved Forelæggelsen, at Udvalget alligevel havde bøjet sig for Bestyrelsens Henstilling. (!).

Denne Generalforsamling begyndte Kl. 10 Søndag Fm. og endte — efter et Middagsophold fra 6—9 Aften — Kl. 4 Mandag Morgen. Der var stillet Ændringsforslag til Lovene af selve Lovudvalget, af Willemann og af mig, og det viste sig, at flere af de tilstedeværende, skønt Udvalgets Forslag havde foreligget i halvtredie Maaned, ikke havde haft Tid til at sætte sig ind i det. Jc. Andersen og jeg (!) foreslog at udsætte Behandlingen af Lovforslaget til en fortsat Generalforsamling i Februar; men dette Forslag til Dagsordenen blev forkastet, saa der blev ikke andet for end at drøfte videre for at se at komme til en Afslutning. Det var her, Magius gjorde sit Mesterstykke som Dirigent (vide Aarbogen 1930 S. 9).

Hvad Lovene kom til at indeholde, har nu kun akademisk Interesse og skal ikke refereres her. Noget af det mærkeligste i Drøftelsen var, at Jc. Andersen under sin til Tider ret skarpe Kritik af Forslaget antydede Muligheden af en De-



centralisation „som Hr. Blom jo tidligere har gjort sig til Talsmand for, medens Taleren har været en Modstander deraf“ og ønskede at Lovudvalget havde fremsat sine „Betænkninger“ („Betænkninger“) derved (derom?).

Med hvor lidet parlamentarisk Forstaaelse nogle af Delegerne i Generalforsamlingen gik til at sidde som Foreningens højeste Myndighed, faar man et Begreb om, naar man ser, at Postmester Hansen (Langaa) pludselig foreslog at

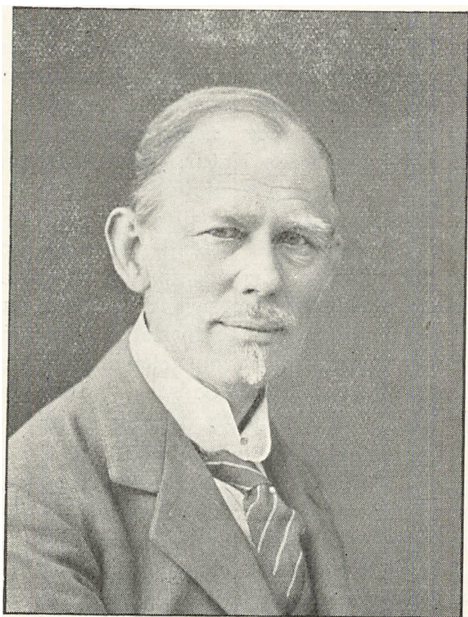

Postmester Rogers, Slangerup.

satte mig ind i det Lovudvalg, hvis Virksomhed var afsluttet med det foreliggende Forslag. Han motiverede dette geniale Forslag med det fra Snakkenbjerg Sogneraad's Forhandlinger laante Ræsonnement, at man jo plejede at vælge dem, der gjorde mest Vrøvl, til Bestyrelser — (og Sogneraad?).

Denne Gang maatte jeg op og anbefale at vælge Frimund

til Formand; men Hans Jensen blev genvalgt efter Anbefaling af Folk, der alle var enige om, at *Principet* ved Formandsvalget var at vælge en Expedient, men aabenbart alle hyldede det Princip, at Principer har man for at bryde dem.

— — —

Hermed traadte jeg praktisk talt ud af det egentlige Foreningsliv. Min Interesse for „D. P. F.“ var ikke svækket — jeg er stolt af at kunne sige: Det er den ikke endnu — men jeg var jo allerede den Gang kommen paa den forkerte Side af de 50, den Alder hvor en Mand ifølge hævdvunden Skik og Brug bør føle sig gammel og „give Plads for yngre Kræfter“. Jeg overværede vel de Generalforsamlinger, der holdtes i København og gav — rimeligvis — ogsaa mit Besyv med i Diskussionen; men efterhaanden var der virkelig kommet yngre Kræfter frem baade fra den ene og den anden Side i Foreningen, saa man kunde stole paa, at hvilken Meningsretning, der end fik Ledelsen, vilde Ledelsen altid finde en aarvaagen Opposition, efter min Mening en Nødvendighed for enhver Bestyrelse eller Regering. Som min fortræffelige Vaabenfælle A. R. A. Rogers — nu Postmester i Slangstrup — skrev i et lille Indlæg i „D. Pbl.“ Nr. 2 1913: „Der er Gedder i Floden for at Karudserne ikke skulle sove!“

— — —

Jeg har skrevet disse Memoirestumper efter Opfordring. Jeg har haft den Tilfredsstillelse fra forskellige Sider ikke mindst fra gamle Modstandere i Kampens Tid at modtage uforbeholdne Anerkendelser, mens kun en enkelt, som jeg endda regnede for min Meningsfælle, i de skarpeste Udtryk har fordømt mit Forehavende, hvis *Hensigt* efter hans Mening var at forherlige mig selv; men jeg véd vel, at der er nogle — og vist ikke ganske faa — der til andre end mig selv har udtrykt deres Forargelse. Jeg kan hertil kun svare, at disse Erindringer er skrevne uden nogen anden Hensigt end den at fastholde Minderne om en Tid, da Meninger stod mod Meninger, om den Tid, da danske Postmænd vaagnede til Bevidsthed om, at de udgjorde *en Stand*; intet, der vedrører hin Tid, er danske Postfolk uvedkommende. Der er sagtens andre, der havde kunnet fremstille Begivenhederne i bedre Form navnlig mere objektivt, end jeg har formaaet; thi *det* indrømmer jeg: *objektiv er min Fremstilling ikke.*

Disse *andre* har bare ikke gjort det — endnu. Kan mine „Skriverier“ vække dem til Daad, saa „Dansk Postforenings Historie“ virkelig bliver skreven, har de gjort Gavn.

*A. Blom*

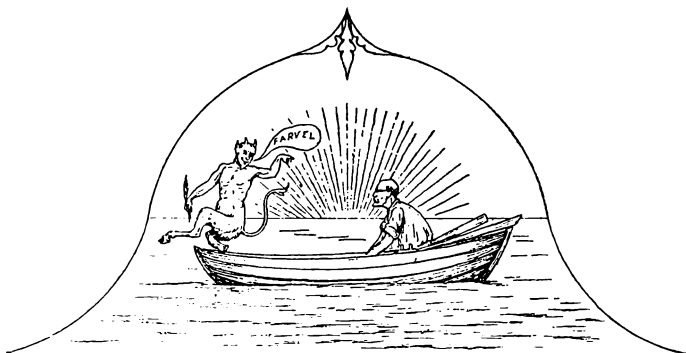

**Svendborg Eddikefabrik**

**A<sub>s</sub> Svendborg Trælasthandel**

**M<sub>s</sub> Svendborg Kalksandstensfabrik**

**HANS KNUDSEN**

JERN — STAAL

SVENDBORG

# A/s Kolding Kulkompagni

Jernbanegade 42

TELEFONER:

1828

1829

27

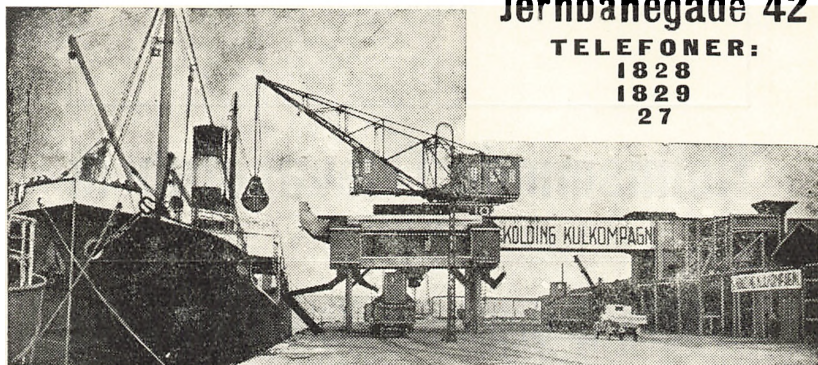

Aktieselskabet

## Dansk Frøhandel

KOLDING

## Kolding

FILIALER:

Aalborg, Vesterbro Nr. 9  
 Holstebro, Danmarksgade Nr. 14  
 Aarhus, Mejlgade Nr. 21-23  
 Odense, Aalykkegade Nr. 8  
 København, Borups Allé Nr. 130

MONTØRSTATIONER:

Sakskøbing  
 Ringsted  
 Holbæk  
 Svendborg  
 Randers

**DE DANSKE MEJERIERS MASKINFABRIK**

A. M. B. A.

**Sydjydske Jernbaner**  
KOLDING

**Holmsminde Trævarefabrik**  
KOLDING

**Kolding & Omegns Foderstofforretning**  
KOLDING

**Frøkontoret**  
KOLDING

**Dansk Engelsk Benzin Co.**  
KOLDING

**Kolding Folkeblad**  
KOLDING

Postdirektør  
**Johan Georg Pauli.**

f. 1736. d. 1798.

Af *H. Hjorth-Nielsen.*

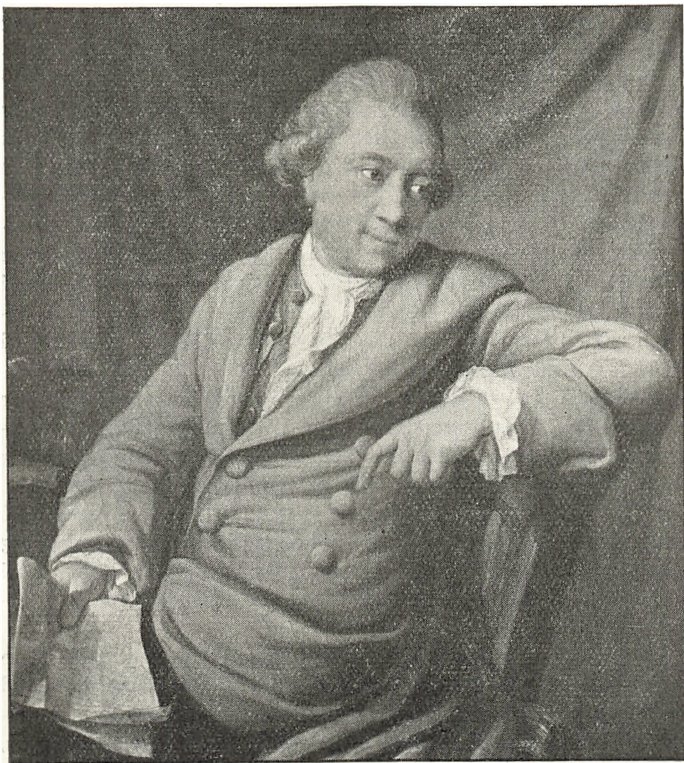

JOHAN GEORG PAULI blev født 12. November 1736. Hans Fader, *Otto Georg Pauli*, der var af tysk Herkomst, var paa det Tidspunkt Kancellist og Sekretær i Rentekammerets tyske Kancelli. 1739 blev han tillige fungerende Kommitteret i Kollegiet og Kammerraad, men 1744 afskedigedes han fra sine Embeder

med Pension. Afskedigelsen har sikkert staaet i Forbindelse med *Wilhelm August v. d. Ostens* Udnævnelse i 1743 til Direktør for Finanserne. I alt Fald blev Pauli virkelig Kommitteret i 1746, da v. d. Osten atter fjernedes fra sit Embede. Pauli beklædte sit Embede, indtil han i 1770 blev Deputeret for Finanserne. Ved den af Struensee Aaret efter gennemførte Omordning afskedigedes han for anden Gang, men blev faa Dage efter Struensees Fald i Januar 1772 Deputeret i det Aaret før oprettede Finanskollegium og tyske Kammer. Alleerede i December s. A. udnævntes han, der da var over 70 Aar gammel, til det betydelige Embede som Direktør for Øresunds Toldkammer, fra hvilket Embede han paa Grund af svækket Helbred afskedigedes 1776 med sin fulde Gage i Pension. Han var 1746 blevet Justits-, 1759 Etats- og endelig 1767 Konferensraad. Til disse straalende ydre Forhold svarede hans økonomiske ikke. Han var saaledes ikke, da han blev Direktør for Øresunds Toldkammer, i Stand til at flytte til Helsingør, fordi hans Kreditorer holdt ham fast i København, og Sønnen maatte ligefrem løskøbe ham. Da han døde i 1780, viste der sig i Boet en Underbalance paa omtrent 900 Rdl. Skifteomkostningerne, Begravelsen, — der efter Regningen at dømme har været meget standsmæssig, — Løn til Tjenestefolkene og Lægehonorar betaltes fuldt ud. Veksel- og Obligationsfordringer betaltes med godt 36 pCt., men de simple Kreditorer fik intet, og lige saa lidt fik Arvingerne. Pauli, der havde været gift med *Anna Kamphövener*, af en holstensk Slægt, efterlod sig ved sin Død foruden Sønnen Johan Georg, om hvem her skal fortælles, en Søn Henrik Christian, der var blind, og to Datterbørn.

Om *Johan Georg Paulis* Barndom og Ungdom vides kun saare lidt. 1754, 18 Aar gammel, immatrikuleredes han ved Københavns Universitet og valgte den store Retslærde, Professor og Generalprokurør Henrik Stampe til Privatpræceptor, men han synes ikke at have taget Baccalaurgraden, end mindre taget nogen Embedseksamen. 21. August 1760 fik han forundt Titel af Krigsassessor og blev samtidig udnævnt til Kancellist i Krigskancelliet med en Gage af 100 Rdl. aarlig, og 1762 avancerede han til Geheimkancellist hos Generalfeltmarskal, Greve *Saint Germain*, og fik nu 30 Rdl. maanedlig i Løn. Efter Frederik V.s Død i Januar 1766 fjernedes *Saint Germain* fra sit Embede som Leder af Generalkrigsdirektoriet, og kort efter fik Pauli sin Afsked, idet der tillagdes ham 400 Rdl. i Vartpenge. I Marts Aaret efter kaldtes *Saint*.

Germain tilbage, men han medbragte ikke sin tidligere Kancellist. Derimod blev P. 28. December 1767 udnævnt til Direktør i Generalpostamtet og virkelig Kancellerraad.

Indenfor Generalpostamtet<sup>1)</sup> var der i Begyndelsen af Aaret 1767 fire Direktører, *Rheder, Schrødersee, Danneskiold-Samsøe og C. F. Holstein*. 13. Februar 1767 udnævntes imidlertid Justitsraad *Johan Theodor Holm*, senere *Holmskiold*, som femte Direktør, (om ham og hans Udnævnelse se nærv. Aarvog 1926), og i de sidste Dage af Aaret kom altsaa Pauli til som Nummer seks. Hverken Holstein, Holm eller Pauli fik Gage som Direktører, og Udnævnelserne betød saaledes ikke nogen Udgift for Postkassen. Ligesom det ved Holms Udnævnelse var formaaende Kræfter, der udvirkede Ansættelsen, saaledes har sikkert ogsaa udenfor staaende bevirket Paulis Udnævnelse. I alt Fald var hverken Holm eller P.s Indtræden i Gpa. ønsket af dette, og P.s Udnævnelse er da ogsaa, som det fremgaar af Konzeptet, sket „efter mundtlig Ordre“, og denne kan kun have været Kongens. Om det er Saint Germain, P.s Fader eller andre, der har udvirket den, maa staa hen. Antallet af Direktører forøgedes i 1769 med endnu to, *Jens Lange og Sturz* (om denne sidste se nærv. Aarvog 1925), og der sad nu ikke mindre end otte Direktører i Gpa., der sikkert ikke har kunnet give Arbejde til mere end allerhøjst fire. Da Struensee kom til Magten, fik han naturligvis snart Øje paa dette urimelige Forhold, og ved en Kabinetsskrivelse af 4. Januar reduceredes Antallet da ogsaa til tre, nemlig P., der i Mellemtiden var blevet Justitsraad, Lange og Sturz.

Ved denne Forandring erholdt P., der var den ældste af de tre, 1000 Rdl. i Gage, og det ham tidligere tillagte Beløb i Vente- penge, der siden Marts 1770 var blevet udredet ham af Generalpostkassen, blev inddraget. Foruden Gagen oppebar han en Trediedel af Avispengene.

Gpa.s Forretninger fordelte de tre Direktører efter indhentet kgl. Approbation imellem sig saaledes, at P. fik det danske, Sturz det holstenske og Lange det norske Postvæsen som nærmeste Ressort.

Kort efter at de tre Direktører havde overtaget Ledelsen af Gpa., kom den kedelige Sag om den i 1768 afdøde norske Postinspektør Peder Bechs store Underskud frem (jfr. nærv. Aarvog 1930 S. 412), en Sag, der tydeligt viste den Mangel paa Tilsyn, der havde hersket trods det store Antal Direktø-

<sup>1)</sup> Forkortes i det følgende til Gpa.



rer, en Mangel, der nu skulde være afhjulpet, da hver Direktør havde sit bestemte Ressort, hvorved man i alt Fald i kommende Tilfælde skulde kunne være i Stand til at placere Ansvarret paa rette Sted.

En direkte Følge af den nyindførte Forretningsorden var, at Gpa.s tidligere fem Kontorer indskrænkedes til tre, idet der oprettedes tre Sekretariater, et dansk, et tysk og et norsk.

I August 1771 indstillede Gpa., at Tilsynet med Befordringsvæsenet i Kongeriget henlagdes fra Kançelliet til Gpa., og 15. s. M. resolverede Kongen, at dette skulde ske fra 1. Januar 1772. Det har uden Tvivl været Struensees Hensigt at henlægge saavel Kongerigets som Hertugdømmernes Befordringsvæsen under Gpa., men medens Resolutionen af 15. August ikke blev bragt til Udførelse, naaede han forinden sit Fald i Januar 1772 at ophæve den i 1761 nedsatte Kommission til en bedre Indretning af Befordringsvæsenet i Hertugdømmerne og i December 1771 at henlægge dette under Gpa.

Det vil neppe være rigtigt at give de tre Direktører Æren for disse Reformers. De er ganske sikkert inspirerede af den initiativrige Struensee, og efter hans Fald spores der ikke synderlig Trang til Reformers indenfor Gpa., der kun søgte at bringe det mest mulige ud af Postvæsenet ved at spare.

Struensees Fald medførte, at Sturz fjernedes fra Gpa. og erstattedes med Johan Theodor Holm, senere Holmskiold, der havde været Direktør i Aarene 1767—71. P. afgav nu det danske Departement til Holm og overtog det tyske. Gpa. bestod i denne Sammensætning og Forretningsfordeling til 1791, da Lange døde og erstattedes med *Hans Hansen Koefoed*, der 1764—74 havde været Postkasserer. Naar P. traadte tilbage som Førstedirektør og afgav det danske Departement til Holm, skete dette af Hensyn til dennes tidligere Tjeneste som Direktør, idet han jo havde tiltraadt dette Embede førend P., men det er ogsaa meget sandsynligt, at Forandringen har været velkommen for P., der sikkert gennem sin Afstamning har følt sig knyttet til Hertugdømmerne.

P. oppebar, som allerede nævnt, 1000 Rdl. aarlig i Lønning foruden en Trediedel af Avispengene, d. v. s. ca. 1200 Rdl. aarlig. En Indtægt af denne Størresle skulde være stor nok til at føre et standsmæssigt Liv for, naar Hensyn tages til Pengenes Købeevne, men for P. forsløg Indtægten langtfra. I Efteraaret 1772 var P. i Holsten, og i Oktober søgte han

om Forlængelse af den ham tilstaaede Orlov, hvilket blev ham bevilget af Hensyn til, at „højvigtige Omstændigheder“ krævede hans Nærværelse. Opholdet benyttede han til at indgaa Ægteskab med en hamburgsk Købmandsdatter, *Christine Schultz*.

Efter at være vendt hjem indtraf saa Faderens Udnævnelse til Direktør for Øresunds Toldkammer, og P. maatte træde til og betale hans Kreditorer. Dette skete paa den Maade, at P. udredede 40 pCt. af Gælden og udstedte Veksler paa Restbeløbet. Hvor stor en Sum han saaledes har maattet betale for Faderen, vides ikke, men det var sikkert denne sønlige Opofrelse, der blev skæbnesvanger for ham og fra først af bragte ham ud i bundløse Gældsforhold, der tilsidst medførte mindre heldige Transaktioner.

Neppe to Aar senere, nærmere bestemt i Juni 1774, maatte han opgive sit Bo til Skifterettens Behandling. Han opholdt sig paa dette Tidspunkt i Hamburg, hvortil han var rejst for at skaffe Penge, som han havde tilgode, men ikke havde kunnet inddrive. Da han nu frygtede for, at nogle af hans Kreditorer, som han havde lovet Betaling til bestemt Tid, skulde gøre Arrest i hans Bo og derved forringe dette til Skade for hans andre Kreditorer, fremkom Begæringen om Skiftebehandling. Af Forseglingsforretningen fremgaar det, at han boede til Leje hos Jøden Wessely i Klareboderne og holdt baade Tjener og Pige. Kort efter at Forsegningsforretningen havde fundet Sted, indgav P. fra Hamburg en Ansøgning om, at Postdirektør Holm og Højesteretsadvokat Boll maatte blive beskikkede til som Kommissarier at tage sig af Boet, og han anfører da i Ansøgningen, at han føler sig ængstet af sine Kreditorer og ikke tør vove sig til København, hvilket med andre Ord vil sige, at han frygtede for at blive sat i Gældsængsel. Ved kgl. Resolution af 22. Juli blev det ansøgte bevilget, men 29. Oktober anmoder hans Hustru om, at Behandlingen af Boet maa blive udsat i 14 Dage, da hun havde grundet Haab om, at Manden, der stadig var i Hamburg, vilde kunne affinde sig med sine Kreditorer uden at angribe Boet. Det har nu neppe været en Arv, P. har været i Hamburg for at hente, saaledes som det fremgaar af Kongebrevet om Beskikkelse af Kommissarier. Derimod rejste han en Kapital paa 6000 Rdl., nemlig 3000 hos sin Grøndonkel, Geheimeraad *Caspar von Saldern*, og 3000 hos Skatmester, Baron *Schimmelmann*. Vi ved intet om, paa hvilke Betingel-

ser han har opnaaet det førstnævnte Laan, men 25. Januar 1776 resolverede Kongen, at Laanet hos Schimmelmänn skulde afbetales med P.s Gage, 1000 Rdl. i tre Aar, og i det fjerde Aar skulde Renterne betales. Af en Skrivelse af 12. Februar 1776 fra Kommissarierne til Skifteretten fremgaar det, at Boet nu skulde extraderes P., idet Gælden afgjordes ved, at P. betalte 6334 Rdl.. Dette kan kun have været en Del af den samlede Gæld, idet de i Boet anmeldte Fordringer udgjorde mere end 8000 Rdl. fordelt paa Poster fra 100 og op til 1300 Rdl.. Laanene hos von Saldern og Schimmelmänn er formentlig gaaede med til Betalingen af de 6334 Rdl., og hermed skulde saa den væsentligste Del af Klatgælden være ude af Verden. I Stedet for skulde P. nu aarlig betale hele sin Gage paa Laanet hos Schimmelmänn og havde altsaa nu kun sine Avisindtægter at leve af, og det kneb.

7. April 1777 ansøgte han om at maatte faa tilstaaet et aarligt Forskud paa 2 à 300 Rdl., som han vilde forpligte sig til at tilbagebetale, naar han var kommen ud af Gælden til Schimmelmänn og atter selv hævede sin Gage, idet Afdraget paa Gælden, „saa billig denne Erstatning er, saa borttager den alligevel den største Del af mine Indkomster, hvoraf jeg skulde leve og trykker ellers meget“. 21. April fik han tilstaaet et aarligt Forskud paa 200 Rdl. paa de tilbudte Betingelser.

Trods sine fortrykte Forhold blev P. 20. Oktober 1777 hædret med Etatsraadstitlen. Aaret efter blev det paa Indstilling af Gpa. overdraget ham at foretage en Rejse til Hertugdømmerne for at undersøge Forholdene der saavel indenfor det kørende som det ridende Postvæsen.

5. April 1779 indgav han paany en vemodig Klage over sine ynkelige Forhold, idet han atter fremførte, at han kun havde sine Avisindtægter at leve af, og af dette Beløb maatte han endda svare 80 Rdl. om Aaret i Skat. Han siger i Ansøgningen, at „da mine huslige Omstændigheder, uagtet mine Bestræbelser, ere og altid have været trængende“, at han er kommen i Gæld „mere ved en kærlig Skyldighed i at hjælpe andre end ved at øde det selv“, og at „i hvor stor Sparsommelighed jeg lever og stedse har levet, ser jeg mig dog dagligen geraade udi en større Vidtløftighed, som truer mig og en kær Kone med de beklageligste Udsigter, dersom jeg ikke i Tide reddes derfra, hvilket ikke kan ske uden Deres Majestæts allerhøjeste Bistand“. Han beder derfor om, at det maa tilstaaes ham

atter at nyde sin Løn, som endnu i noget over et Aar skulde være anvendt til Gældens Betaling, og at de 80 Rdl., der eventuelt kunde forhøjes til 100, blev ham eftergivet som Skat og anvendt til at betale Gælden. Kongen sendte denne Ansøgning til Gpa., for at dette kunde indkomme med en Forestilling, da Kongen var stemt for at lindre P.s Vilkaar, siden „Højstssamme har været fornøjet med alt, hvad der har været denne Direktør betroet at udrette i de Kommissioner, han i Holsten har haft“. 21. April bevilgedes P.s Ansøgning, og samtidig blev alle Direktørernes Indtægter af Aviserne gjort skattefri, saa at de to andre Direktører ogsaa fik noget ud af P.s Ansøgning. Den Dag har der sikkert været Glæde i Gpa.

Nu skulde man vel tro, at P. var hjulpet, naar han kun skulde betale 80 Rdl. om Aaret i Afdrag paa Resten af Gælden. Men nej, det har kun været som Draaben i Havet.

Allerede Aaret efter klagede han igen over sine Forhold, og i August 1780 fik han mod kongelig Garanti et Laan i Banken paa 3500 Rdl.. Herpaa forpligtede han sig til at betale 1000 Rdl. aarlig foruden Renter, altsaa atter hele Gagen. I Løbet af det følgende halve Aar nedbragtes Laanet da ogsaa med 500 Rdl., men 26. Marts 1781 søgte han om Tilladelse til kun at afdrage 500 Rdl. aarlig, idet han ved Faderens Død havde mistet dennes Understøttelse, havde maattet paatage sig en Søstersøns Opdragelse og Understøttelse, og hans blinde Broder ej heller kunde komme ham til Hjælp med det ringeste. Naar man ved, at Faderen allerede 1770 ikke kunde klare sig selv, og at han døde insolvent, lyder Talen om Understøttelse fra den Kant noget mærkelig. Da han, forinden Ansøgningens Fremkomst, havde sikret sig Bankens Samtykke, blev Andragendet bevilget.

Atter 2. Oktober 1781 fremkom han med Ansøgning, denne Gang om et Gagetillæg paa 200 Rdl., „da Udgifterne for Husleje, Ildebrand og Levnedsmidler ved Statens tiltagende Flor i Handeeln daglig stiger, saa bliver det mig umuligt at at bestride dem med det, som mig dertil af mine Indkomster efter adskillige Afkortninger er tilovers. Tillad, allernaadigste Konge, at 14 Aars tro Tjeneste i General-Post-Amtet maa tale for mig“. 16. November resolverede Kongen, at der „for hans Os bekendte ynkelige Omstændigheder“ tillagdes ham 200 Rdl. aarlig „i al Stilhed“, hvilket Tillæg han skulde beholde, indtil hans Gæld var betalt.

Ak, P.s Gæld blev aldrig betalt.

26. November 1782 søgte han om at faa et Forskud paa 1500 à 2000 Rdl., som han vilde afbetale med 500 Rdl. aarlig, naar først 2000 Rdl. af de 3500, som han mod Kongens Garanti skyldte Banken, var afbetalt. „Uden den Hjælp ser jeg mig udsat for Forfølgelser, som vil drage min og mines Undergang efter sig“. Atter var Kongen ham naadig, saafremt Postkassen kunde taale dette Tilskud af 1500 Rdl. paa de anbudne Vilkaar.

I August Maaned Aaret efter ængstedes han atter af sine Kreditorer og flyede atter ind under den kongelige Naade. „Min eneste Tilflugt er til min Konge, som forhen har reddet mig, og jeg altsaa (sic!) paa ny maa anraabe“. Han beder om et Forskud af Generalpostkassen paa 2000 Rdl. mod fra 1. Oktober kvartalsvis at afdrage 100 Rdl. og stille sit Bo som Sikkerhed. Men desuden beder han om at faa sin Lønning forhøjet fra 1200 til 1500 Rdl., „hvorefter jeg bliver i Stand til at kunne deraf afdrage desto mere af min Gæld til Postkassen“. Endnu en Gang var Kongen ham naadig, idet Resolutionen lød: Af besynderlig Naade ville Vi da endnu denne Gang forunde ham den ansøgte Understøttelse“, saaledes at de 2000 Rdl. udbetaltes ham i to Terminer mod Afbetaling af 100 Rdl. hvert Kvartal. „Men paa det han desto lettere kan gøre dette og hans Omstændigheder tilfulde forbedres, ville Vi af særdeles Ynksomhed tillægge ham 300 Rdl. aarlig, saa at hans Løn fra i Dag bliver 1500 Rdl. om Aaret dog uden Følge for hans Eftermand, og ville Vi, at denne Sag maa holdes i højeste Grad taus og hemmelig“.

Det Laan, P. 1781 havde stiftet i Banken mod kongelig Garanti, var ved Udløbet af Aaret 1786 bragt ud af Verden, men endnu stod Afbetalingen af Laanet af Postkassen i 1782 tilbage, og desuden havde han med kongelig Tilladelse Tid efter anden mod Obligationer og Panterrettigheder faaet Laan af Kassen, saa at han i 1787 skyldte denne 5300 Rdl., hvilket Beløb han nu havde forpligtet sig til at afbetale med 1000 Rdl. aarlig. „Dels den sønlige Pligt at indlade mig udi mine afdøde Forældres mislige Omstændigheder, dels andre indtrufne Omstændigheder“ havde bragt ham i denne Gæld, og han havde desuden anden Gæld, som han havde stiftet i Aarenes Løb, og som nu skulde afbetales. Han mente nu at kunne komme overens med sine Kreditorer, hvis han var i Stand til at love dem noget vist aarligt, men dette

kunde kun ske ved, at han fik Lov til at nøjes med at afdrage 500 Rdl. aarlig paa Gælden til Postkassen, ligesom det havde været ham tilladt overfor Banken, og dette søgte han nu Til-ladelse til. Men denne Gang brast den kongelige Taalmodig-hed, og 3. Oktober 1787 fik han blankt Afslag.

Det er ovenfor nævnt, at Kongen var tilfreds med P.s Tje-neste, og den Overbærenhed, der fra højeste Sted vistnes ham i hans fortvivlede Pengeforhold, staa vel nok i Forbindelse med Tilfredsheden med hans tjenstlige Ydelser. P. var da hel-ler ikke, som saa mange af Tidens Embedsmænd, udenfor Tje-nesten optaget af Hverv, der lagde stærkt Beslag paa hans Tid og Kræfter. Han har vel ogsaa haft nok at gøre med sine Pengeforhold. Det eneste ikke-postale Hverv, han vides at have beklædt, er Stillingen som Medlem af Direktionen for det kongelige Teater i Aarene 1773—78. I sin Teaterhi-storie omtaler Overskou P. som „den dygtige Direktør P.“, men man faar desværre ikke nogen Begrundelse for det ro-sende Adjektiv. Da Overskous Teaterhistorie vel neppe kan antages at være almindelig Læsning indenfor den Kres, nærv. Aar-bog henvender sig til, skal her fortælles en lille Anekdote, hvortil P.s Navn er knyttet. Da det kongelige Teater efter Ombygningen genaabnedes, vakte den smukke og træffende Inskription over Prosceniet „Ei blot til Lyst“ almindelig Aner-kendelse og Opmærksomhed. Det diskuteredes livligt blandt Publikum, hvem af de fire Direktører, der havde forfattet den, indtil Joh. Herm. Wessel udtalte: De har alle fire været om den. Pauli foreslog, at der skulde staa Lyst. Carstens men-te, at der skulde staa Til Lyst, og Bornemann syntes, at det tog sig bedre ud, om der stod Blot til Lyst, men saa kom Jacobi og sagde: Hør, lad os sætte et lille Ei til, det tager sig maaske endnu bedre ud.

P. havde Ord for at være en litterært og kunstinteresse-ret Mand, men mange Vidnesbyrd er ikke bevarede herom. Mulig kan dog det, at han lod sig male af Tidens største danske Portrætkunstner, Jens Juel, tale i denne Retning. Bil-ledet, der er gengivet over denne Afhandling, findes nu paa Statens Museum for Kunst. I Museets Arkiv findes desuden et Brev fra P. til Maleren, Professor Abildgaard. Da det ikke tidligere har været offentliggjort, og da det yder et lille Bi-drag til den gamle Gaards Historie, meddeles det her. Det drejer sig om Postgaardens Udsmykning i Anledning af det nyformælede Kronprinspars Indtog i København og lyder saaledes, idet det gengives med P.s egen Retskrivning:

„Jeg har ikke kundet sove for de mange Ideer, som i gaar ere blevne opvakt hos mig. Endeligen troer jeg at have fundet det Rette. — Alt hvad ved denne Leylighed skeer, skal jo sigte til Kronprindsessens Hæder og Roes. Det er *hende alleene* som skal æres. Mig synes altsaa, det kunde være passende at anbringe følgende Decorationer:

I det mellemste Fag over Porten: Psyche som af Mercur afhentes til hendes Bryllupsfest med Cupido. Man veed, at hun forestiller *Livet, Udødelighed* og *Sixelen*.

### HUN KOM.

I de sex underste Vinduer:

No. 1. *Overflødheden* med Freden.

HUN SKABER GLADE DAGE.

No. 2. *Lykken* med en anden Figur.

HUN BRINGER DEN.

No. 3. En Figur forestillende den *huuslige Lyksalighed*.

HUN BETRYGGER DEN.

No. 4. Haabet med en anden passende Figur.

HUN OB (!) LIVER DET.

No. 5. En Figur som lægger Haanden paa et (!) andens Bryst som for at afværge onde Indtryk af Smigger, Vellyst etc..

HUN VÆRNER OM HANS HIERTE.

No. 6. En Figur som viiser hen paa gamle og unge Trængende.

HUN TALER FOR DEM.

Her er Sammenhæng og Meening i det Heele. Tankerne svarer til Nationens Tillid.

I *Gaarden Venus Victrix*.

Om Dagen de beviste Tepper uden for Vinduerne i den anden Etage og først om Aftenen de transparente Figurer. Kunde man tillige om Dagen anbringe Guirlander vilde det se godt ud.

Hvad synes De herom? Kiære Ven.

Pauli. den 18. Aug. 1790.

Til

S. T. Herr Justice Raad Abildgaard.

Helt blev P.s Forslag ikke fulgt, men da Udsmykningen er skildret andet Steds, skal vi ikke her komme nærmere ind paa dette Emne.

Efter Afslaget i 1787 paa Ansøgningen om økonomisk Hjælp hørte P. op med at bønfalde Kongen, men søgte Hjælp ad andre Veje.

Indenfor Gpa. var der i Aarenes Løb sket nogle Forandringer. 1791 døde som allerede nævnt Direktør Jens Lange og afløstes af *Hans Hansen Koefoed*. 15. December 1793 døde Førstedirektøren, J. T. Holmskiold, og 7. Marts 1794 udnævntes P. til første Direktør og Chef for det danske Departement, medens Koefoed fik det norske, og til ny tredje Direktør udnævntes Chefen for tyske Sekretariat *Leopold zum Hagen*. Om Underslæbet i Holmskiolds Bo skal ikke tales her (jfr. nærv. Aarvog for 1926), da det jo ikke direkte vedrører Skildringen af P.

Samtidig med P.s Udnævnelse til første Direktør og Chef for danske Departement henlagdes Bestyrelsen af det kongerigske Befordringsvæsen under Gpa., d. v. s. under P.s nærmeste Ressor. P. havde jo som Chef for tyske Departement haft Ledelsen af Hertugdømmernes Befordringsvæsen, der jo allerede 1772 var henlagt under Gpa., og var saaledes den af Direktørerne, der paa Forhaand maatte anses for at sidde inde med de bedste Betingelser for ogsaa at kunne bestyre det danske Befordringsvæsen. 6. Juni 1794 indstillede Gpa. til Kongen, at det tillodes P. at foretage en fire Ugers Rejse fra København over Sjælland og Fyn til Kolding, derfra videre til Aalborg og tilbage over Viborg, Ringkøbing, Ribe og Haderslev. Hensigten med Rejsen skulde være at indsamle lokale Kundskaber om Befordringsvæsenet, idet det i Resolutionen var paalagt Direktørerne at indkomme med Forestilling om, hvorledes der kunde tilvejebringes en hastigere og bedre Befordring for de rejsende, end den man nu raadede over, men Gpa. udtalte i Forestillingen, at denne Befaling ikke kunde opfyldes, med mindre et af dets Medlemmer fik Lejlighed til ved Selvsyn at erhverve sig Kendskab til Forholdene. Paa Rejsen skulde han tillige indhente Oplysninger om det danske Postvæsen, hvis Bestyrelse jo havde været overdraget Holmskiold, og derfor ikke var de nuværende Direktører „saa bekendt, som det kunde synes nødvendigt i et Fag, der ligesom Befordringsvæsenet udfordrer, at man ved enhver Lejlighed, især naar den nødvendige Sparsommelighed skal kunne iagttages, maa være opmærksom endog paa de



mindste Omstændigheder". Gpa.s Forestilling opnaaede kgl. Resolution samme Dag, og Dagen efter rejste P., der folte Jorden brænde under sig. Som Forskud paa Diæter hævede han 150 Rdl.

Da P: indfandt sig for at tage Plads i Vognen til Korsør, blev han af Postmesteren ved det altonaisk-jyske agende Postkontor, Kancelliraad Bastian Hammond, afkrævet 7 Rdl. 24 Sk., der udgjorde Fragten for ham og hans Tjener til Nyborg, men P. svarede, at Beløbet kunde staa til hans Hjemkomst, og Hammond dristede sig ikke til at nægte sin øverste foresatte at rejse uden at betale. P. afrejste altsaa 7. Juni, og 14. s. M. skriver han til Gpa., at han „i Nat“ er ankommen til Kolding, og at han paa sin Rejse „har haft Lejlighed til at indhente Kundskab om mange ikke alene mig selv, men, som jeg har Aarsag til at formene, ogsaa Gpa. hidindtil aldeles ubekendte Omstændigheder saavel Befordrings- som i Særdeleshed Post-Væsenet angaaende“. „Tidens Korthed“ tillod ham ikke at afgive Indberetning herom, men han lovede at meddele nærmere, om ikke fra Aarhus, saa dog fra Aalborg, og af Indholdet vilde Gpa. erfare „hvor nødvendig denne min Rejse har været for at forskaffe den fornødne Oplysning og for at kunne i Fremtiden sætte Grænser for Selvrædighed og Ligegyldighed, hvorved Postanordningerne dels af Egennytte, dels for Begærligheds Skyld om ikke foragtes, dog tilbagesættes selv af dem, som burde paase deres nøjagtige Efterlevelse“. 29. Juli skrev Gpa. til P. og takkede ham med mange Komplimenter for hans Iver i Hans Majestæts Tjeneste og udtalte Ønsket om, at P. maatte komme paa Spor efter Misbrug og opdage de bedste Midler til at sætte Post- og Befordringsvæsenet paa den mest hensigtsmæssige Fod. Samtidig udtalte man Haabet om snart at se ham hjemme igen, idet Sagerne hobede sig op, og man meget savnede hans lange Erfarenhed i Postvæsenets Bestyrelse. Da var de fire Uger, som Rejsen var beregnet at vare, forlængst svundne, men P. havde ingen Hast med at komme hjem, og imidlertid indtraf en Begivenhed, der ikke netop tilskyndede ham at haste.

1. August 1794 afgik Postkasserer *Johan Zoega* ved Døden efter d. 13. Juli at være kommen til Skade paa en Køretur. Gpa., der af flere Grunde i den senere Tid var blevet noget betænkelig ved Zoegas Embedsførelse, sørgede for, at Skifteretten forseglede saavel hans Kontor som hans Hjem,

i hvilket han under Sygdommen havde udført sine Embedsforretninger, og 8. August blev Pengekassen aabnet i Overværelse af hans Kautionist, Finansraad Koes. Stor var Forfærdelsen, da det viste sig, at Kassen, der ifølge den sidste Ekstrakt skulde indeholde ca. 20400 Rdl., kun indeholdt lidt over 141 Rdl.. Differencen udgjordes for Størstedelen af Gældsbeviser fra P. og Bogholderen i Gpa., Chef for dettes norske Sekretariat, Justitsraad *Christian Diderik Lange*. P. havde altsaa, efter at have faaet Afslag paa sin sidste Ansøgning om Hjælp i Oktober 1787, søgt andre Udveje. I Zoegas Kasse fandtes et under 24. Februar 1790 udstedt Revers for et Beløb af 8850 Rdl., men disse Penge havde P. ikke modtaget ved Reversets Udstedelse, men fra Tid til anden, idet Zoega dels havde ydet ham kontante Laan, dels betalt forskellige Kreditorer. I Februar 1790 blev saa hele Beløbet samlet paa dette Revers, og P. fik sine Kvitteringer tilbage. Zoega og P. var enige om, at den første tilbageholdt alt, hvad der blev tilovers af P.s Gage og øvrige Indtægter, naar han først havde faaet udbetalt de fornødne Beløb til Husleje, Husholdning og Afdrag paa anden Gæld, og Resten blev saa anvendt til at betale Afdrag paa Laanet af Postkassen samt andre Laan, som Zoega forvaltede for P.. Det var jo en meget nem Ordning, og Laanet var desuden saa behageligt rentefrit. Det værste var, at Laanet var optaget uden den dertil nødvendige kongelige Tilladelse. Alt i alt løb P.s Gæld til Postkassen op til 12896 Rdl.. Lange skyldte 6948 Rdl.

Dagen efter, at denne Bombe var sprunget, skrev Gpa. til P. og anmodede ham om snarest at vende hjem. Dette Brev traf P. i Ribe, hvortil han var ankommen efter en besværlig Rejse over Viborg, Ringkøbing og Varde, og han ilede straks videre til Haderslev, men maatte p. Gr. af stærke hæmorrhoidalske Smerter gøre Ophold i Gram og ankom meget lidende til Haderslev. 13. August skrev han til Gpa.: „Jeg indser imidlertid meget vel, hvor nødvendig min Nærværelse i Gpa. kan være og takker mine højtærede Herrer Kolleger paa det forbindtligste for deres Bevaagenhed og venskabsfulde Ønske at se mig iblandt dem, hvortil jeg skal bidrage alt, hvad der staar i mine Kræfter, saa snart samme vil tillade mig at køre, da de hæmorrhoidalske Tilfælde, hvormed jeg i nogle Aar har været plaget, have taget saa stærk Overhaand, at jeg knap kan taale at ligge, langt mindre at sidde“. Han stiller dog sin Hjemkomst inden fjorten Dage i Udsigt og fort-

sætter: „og smigrer jeg mig med den Tanke, at det vilde behage samme (d. e. Kollegerne) saa vidt muligt at udsætte saa længe de vigtigste Deliberationer“. Han omtaler ikke med et Ord Zoegas Død, om hvilken han jo dog havde modtaget Underretning, men senere betegner han dette Budskab som „en Lymildstraale“, der betog ham Sansernes Brug.

16. August døde Direktør Leopold zum Hagen, og dette bevirkede naturligvis, at de tilbageværende Direktører, Koefoed og C. W. Lange, — der 21. Marts 1794 var blevet udnævnt til finanskyndigt Medlem af Gpa. (jfr. nærv. Aarvog for 1927), og altsaa ikke havde noget Departement, — end inderligere ønskede at faa P. tilbage til København. Samme Dag sender Gpa. P. følgende Skrivelse, der har en ret skarp Undertone, selv om Formen er uangribelig: „Ligesom det er Gpa. højst ubehageli at meddele Hr. Etatsraaden den Efterretning, at vores værdige Med-Collega Justitsraad zum Hagen er i Dags Morges efter nogle Dages Svaghed ved Døden afgaaet, saa vil Hr. Etatsraaden selv indse, at dette Dødsfald end mere fordrer Deres hastige Nærværelse i Gpa., og vi finder os derfor pligtige at anmode Dem om efter dette Brevs Modtagelse det allersnarest muligt at opfylde denne vores Anmodning“. 18. August skriver P. til Gpa. fra Haderslev og svarer paa Gpa.s „venskabelige Opfordring at komme straks tilbage“, at han umuligt kan rejse, da han ikke kan taale Kørslen. „Vel er jeg meget bedre og kan igen taale at sidde, men aldeles ikke saa vel, at jeg vil kunne udholde Rystelsen af en Vogn paa nogle Mile“. Og han fortsætter: „Desforuden gør jeg mig det Begreb om mine tvende Herrer Collegæ Yndest og Godhed for mig, at det hjerteligen vil glæde dem snart at fornemme, at jeg til Justitsraad Zoegas Stervbo kan betale om ikke den hele Sum, saa dog den største Del af, hvad jeg skylder ham efter min udstedte Obligation, og da denne Pligts Opfyldelse er mere end blot Formodning fra min Side: saa skulde jeg haabe, at de gerne vilde bidrage, at dette blev mig muligt, og at Gpa. ikke vil lægge mig noget i Vejen for at blive lykkelig. Da jeg ikke har fuldkommen Vished om mine Ønskers gode Udfald, saa vil Gpa. letteligen indse, at jeg herover ikke kan udlade mig nøjere“.

Med disse forblommede Udtalelser sigter han til, at han, der var blevet Enkemand i Februar 1788, gik paa Frierfødder i Haderslev. Da han ankom til denne By, betroede han Postmester Petersen der sin fortvivlede Stilling, og denne

gav ham Anvisning paa et rigt Giftermaal, hvorved han kunde faa indfriet det ulykkelige Dokument paa en „for mig og mine Børn meget fordelagtig Maade“. Det lykkedes P. at vinde Pigen og hendes Moder, men som det saa ofte gaar i Romanerne, saaledes ogsaa her, der kom en Mand i Vejen med en Slæde. Manden var Pigens Stedfader, der ikke vilde høre noget om den paatænkte Forbindelse, men lovede Pigen bort til en anden; og P. maatte opgive denne Udvej til at komme ud af sin Gæld. Der er noget let komisk ved Tanken om denne 58-aarige, af stærke hæmorrhoidalske Smerter lidende Mand, der daarligt kan taale at sidde for Smerter, gaaende paa Frierfødder hos en ung Pige for at redde sig ud af sit økonomiske Sammenbrud.

Imidlertid var der ved kgl. Resolution nedsat en Kommission til at undersøge Zoegas Kasemangel, og Hof- og Stadsretsprokurator Weidemann var blevet beskikket til Curator bonorum i Boet. 23. September skrev Weidemann til Gpa., at der i Boet var forefundet Forskrivninger for betydelige Summer fra P. og C. D. Lange. Det vilde føre alt for vidt her at komme ind paa hele dette Gældsforhold og den vidtløftige Korrespondance herom; det vilde kræve adskillige flere Sider, end denne Skildring af P.s Forhold allerede har lagt Beslag paa. Det skal blot nævnes, at Højesteretsadvokat Wilster paa Jøden Amsel Wallich's Vegne indkom med en Restfordring paa et Laan, som Wallich havde ydet P., stort 2998 Rdl., og hvorpaa P. havde lovet at betale 300 Rdl. aarlig af sin Gage. For at give denne Forsikring fuldkommen Gyldighed havde daværende Postdirektør Holmskiold og Jens Lange ved en Dokumentet givet Paategning beordret Postkassen til at indeholde 300 Rdl. i P.s Lønning og udbetale dem til Wallich, og denne Ordre havde Zoega skriftlig forpligtet sig til at efterkomme. Ogsaa denne Sag gav Anledning til en omfattende Korrespondance med paafølgende Sagsanlæg, idet Gpa. ikke mente, at de to Direktørers Paategning kunde være bindende for Postkassen. Blandt de andre Fordringshavere skal nævnes Postmestrene Frisch i Aalborg og Bruun i Nyborg, der under P.s Rejse havde forstrakt deres høje Chef med hhv. 150 og 30 Rdl., som de nu krævede betalt af Postkassen. Gpa. vilde ikke høre Tale herom, men endelig i August 1795 fik saavel de to nævnte Postmestre som Justitsraad Hammond deres Udlæg refunderede af P.s tilgodehavende Gage.

14. Oktober skrev Gpa. atter til P. og anmodede ham om:

at komme hjem. Man havde af Breve til Koefoed og Lange set, at han var rejst til Flensborg og mente, at naar han kunde taale den Rejse, var han ikke mere syg, end at han ogsaa kunde rejse til København. Og nu truede man ham med at ville indberette hans vedvarende Fravær til Kongen, hvis han ikke kom. Endelig 22. Oktober, — Truslen synes altsaa at have virket, — meddelte P., at han følgende Fredag vilde begive sig paa Hjemvejen over Graasten og Bojden, og 6. November, altsaa fulde fem Maaneder efter Afrejsen, meldte han Gpa., at han Aftenen før var ankommet til København, og at han allerede nu til Formiddag vilde have indfundet sig „i Sessionen“, saafremt „ikke en formedelst Rejsens Besværlighed mig tilstødt Upasselighed gjorde det til en Umulighed at opfylde dette saa længe attraaede Forsæt (sic!). Imidlertid haaber jeg efter en Dags Hvile igen at kunne iagttage mine Forretninger og mundtligen bevidne det kongelige Gpa. min Taknemlighed for dets i min Fraværelse beviste Godhed, hvilken jeg fremdeles vil have udbedet mig.“ — Skade, at vi intet ved om Forløbet af Mødet mellem de tre Direktører!

12. November indgik Gpa. til Kongen med en lang Forestilling, hvori P.s og Langes Forhold opregnedes, og navnlig gjorde man Rede for Postkassens Forhold overfor Kreditorerne, idet man særlig beskæftigede sig med Wallichs Fordring med Holmskiolds og Langes famøse Paategning, som man atter hævdede maatte betragtes som givet af Privatpersoner, og man begrundede denne Opfattelse med, at Ekspeditionen til Postkassen ikke var sket gennem et af Gpa.s Kontorer, men direkte, og endelig, at der ikke i Paategningen var givet Plads til den daværende mellemste Direktør P.s eget Navn, „hvilket, skønt han ej kunde underskrevet, dog vilde være sket, naar det havde været en Collegialekspedition“. Man sluttede med at udbede sig Resolution for, hvilke Forholdsregler Gpa. skulde følge, og 14. November faldt Resolutionen, der suspenderede P. og Lange ab officio et beneficio og iøvrigt henviste Gpa. til at „forholde sig efter Loven og Anordningerne“.

Da havde P. allerede forladt Byen igen. To Dage efter, at den sidstnævnte Resolution var faldet, men aabenbart uden at have faaet Meddelelse om den, fik han at vide, at han i Løbet af faa Timer maatte være ude af Byen, hvis han ikke vilde falde i sine Kreditors Hænder. Forstrakt af gode Venner med 30 Rdl. og næsten uden Rejsetøj drog han i største

Skynding over Lolland og Femern til et ved Lübeck liggende Gods, der ejedes af hans „rige“ Svoger Baur, hvem han vilde bede om Hjælp. Baur besvarede Anmodningen med at forelægge ham en Avis, hvori Suspensionen var meddelt. Meddelelsen virkede, siger P., som et Tordenslag for ham, uagtet man dog skulde tro, at den ikke kunde komme helt uventet. Forøvrigt var det nu kun saa som saa med den rige Svoger; i hvert Fald var Baur, da der ikke saa længe efter blev Tale om at gøre ham til Formynder for en af P.s Døtre, insolvent, hvorfor Formynderskabet ikke kunde overdrages ham. P. rejste nu fra Lübeck til Bergedorf, hvor han mente at kunne skjule sig, men ved Ankomsten hertil læste han et Brev fra Postmester Petersen i Haderslev, hvilket Brev han havde modtaget i Afrejsens Øjeblik. Petersen meddelte ham heri, at hans Nød sikkert vilde være til Ende, om han kunde rejse til Tønder, „hvor den store Lykke ventede efter min Ankomst, da Sagen snart skulde blive afgjort efter mit Ønske“. De 30 Rdl., han havde faaet med ved sin Afrejse fra København, var imidlertid opbrugt, og kun ved gode Menneskers Hjælp lykkedes det ham at komme til Tønder, hvor det imidlertid viste sig, at Sagen ingenlunde var i den gode Gænge, som Petersens Brev havde ladet formode, og Grunden hertil var den ganske simple, at Meddelelsen om Suspensionen var indtruffet til Tønder førend P. selv. „Jeg saa endelig, at saavel Petersen som jeg vare blevne bedraget og fandt mig i den største Forlegenhed for at komme København saa nær, som jeg troede med Beskedenhed at turde; thi at rejse derhen holdt jeg for uforskammet (!) og dumdrigt. Dernæst vidste jeg ikke, hvor jeg skulde lægge mit Hoved, da mit hele Bo var solgt“. Ved Understøttelse lykkedes det ham at komme til Nyborg, og her forblev han i nogen Tid „i kummerfuld og deraf flydende sygelig Tilstand“.

Ja, hele hans Bo var solgt, som han siger. 18. November forseglede Skifteretten hans Lejlighed i Kronprinsensgade efter hans Vært, Klædekræmmer Kalls Begæring. En Del af P.s Tøj var dog ikke til Stede, idet det befandt sig paa Ejendommen Glaciholm Nr. 1 udenfor Vesterport, hvor P. havde haft Landophold, og her var det pantsat til Værten for resterende Husleje. P. skyldte saaledes Husleje to Steder. Om Boet skal iøvrigt kun bemærkes, at det sluttedes i December 1798, tre Fjerdinggaard efter P.s Død. Auktionen over Indboet indbragte 472 Rdl.. Hertil kom Restgæge og Avispenge fra Sus-

pensionsdatoen til Afskedigelsen 782 Rdl.. Den Gang fik man ikke halv Gage i Tilfælde af Suspension. Gælden opgjordes til 20079 Rdl., saa Underskudet blev omtrent 19000 Rdl. Blandt de Fordringshavere, der intet fik, var Zoegas Bo med de nævnte 12896 Rdl. og Gpa., der krævede 200 Rdl. for to Obligationer, der ikke fandtes i Zoegas Bo.

„Den angaaende Mangelen i den danske General-Post-Casse under 22. August 1794 anordnede Commission“ afgav endelig i Juli 1795 Redegørelse for hele Forholdet til Zoegas Bo, og 18. Juli befalede en kgl. Resolution Gpa., at dette skulde tilholde P. uopholdelig og inden otte Dage at erklære sig om, hvorledes han ved Betaling eller ved at stille tilstrækkelig Sikkerhed vilde afgøre det Beløb, han var Postkassen skyldig, og samtidig skulde det tilkendegives ham, at Kongen havde forbeholdt sig „for hans hele Adfærd i denne Sag at lade ham lovlige tiltale til sit Embeds Forbrydelse“. Denne Resolution meddeltes ogsaa omgaaende P., der som Svar herpaa indgav en meget lang Skrivelse, hvori han baade fortalte om, hvorledes han fra Begyndelsen af var kommen ud i de fortvivlede Forhold, om sine Forsøg paa at redde sig ud af dem, om Forholdet til Zoega, og endelig fremkom han med en Erklæring om, at han hverken formaaede at stille Sikkerhed eller var i Stand til at betale, men henskød Sagen til Kongens Naade. Om Reversets Udstedelse fortæller han, at han i Slutningen af 1789 blev angrebet af en hidsig Sygdom, der varede til henad Foraaret 1790, og som i Februar „tegnede til Aftæring og langsom Død“. Zoega blev forskrækket herover og vilde da søge at dække sig selv, hvorfor han sendte sin Fuldmægtig til P. med Reversen til Postkassen, idet han forlangte, at P. øjeblikkelig skulde underskrive den. Saaftremt dette ikke skete, vilde Betalingerne, som Zoega havde paataget sig, straks blive standsede, og P. kunde saa selv om, hvorledes han vilde kalde sig. Efter P.s Fremstilling har han selv opfattet sin Gæld til Zoega som et ganske privat Forhold, men dette skulde nu efter Zoegas Forlangende ændres til at være en Gæld til Postkassen. P. var syg og udmattet og desuden ængstet for at faa gjort Indførsel for et Beløb af 200 Rdl., som Zoega lovede at ville betale, hvis Reversen blev underskrevet, men som P. ellers selv maatte klare. Til Trods for at P. forestillede Zoega, at Reversen var ganske formaalsløs, idet den ikke, hvis P. skulde dø, vilde redde Zoega, men at den derimod, hvis P. levede og Forholdet kom for

Dagens Lys, vilde blive til største Skade for dem begge, fastholdt Zoega sit Forlangende, og i sin Kvide underskrev P.. Om Beløbets Størrelse siger P., at det forfærdede ham, og at han ingen Anelse havde om, at Gælden var naaet saa højt op. Han havde flere Gange forlangt Opgørelser, men ikke kunnet erholde saadanne.

Iøvrigt er P.s lange Redegørelse af Interesse derved, at den giver et Bidrag til hans Karakteristik, og da navnlig viser ham som en ganske uheldbredelig Optimist. Allerede hele den lange Række Laan, vi har gennemgaaet i ovenstaaende, har vist dette. Man lægger neppe Gang paa Gang Beslag paa hele sin Gage til Afbetaling af Laan, uden at trøste sig med: Den Tid den Sorg, eller: Det gaar nok. Man henvender sig heller neppe Gang paa Gang til sin overordnede, in casu Kongen med Anmodning om Hjælp i Form af Laan, Gageforsku, Gageforhøjelse og Garanti for Laan, uden at være i Besiddelse af Optimisme. Frieriet i Haderslev og Tønder vidner ogsaa om Optimisme. Men tydeligst viser P.s Optimisme sig som sagt i den sidst nævnte Redegørelse til Kongen, hvori han udtaler, at hvis Kongen blot vil lade ham beholde sit Embede som Postdirektør, saa skal han nok være i Stand til at svare enhver sit! Han var nu omtrent 60 Aar gammel, og selv om han afbetalte hele sin Indtægt af Postvæsenet, 2500 Rdl., paa Gælden og Renter af den, vilde han være mere end ti Aar om at faa den ud af Verden, og imidlertid maatte han være sultet ihjel. Men at han har kunnet tænke sig, at Kongen, efter hvad der var foregaaet, skulde kunne have ladet ham beholde Embedet, er unægtelig den højeste Grad af Optimisme.

31. Juli faldt den kongelige Resolution, der kort og godt befalede, at der skulde foranstaltes fiskalsk Aktion mod P. og samtidig, at der af Generalpostkassen maatte udbetales 200 Rdl. til hans Børns Underhold og Opdragelse.

20. August anmodede Generalfiskalen Gpa. om at faa tilsendt de til Sagsanlægget nødvendige Dokumenter, men Gpa. svarede, at disse maatte søges i Zoegas Bo, og at man kun kunde anføre, at P. havde optaget Laan af Postkassen uden at være forsynet med Hjemmel hertil. Herpaa grundede Generalfiskalen sit Aktorat. Defensor, Højesteretsadvokat Rottbøll, søgte i sit Forsvar at lægge Skylden paa Zoega, idet det var denne, der havde forledt P. til at gøre en privat Gæld til en offentlig, og paa Holmskiold, der burde have ført bed-



re Tilsyn med Zoega. Forsvaret forblev dog virkningsløst, idet Hof- og Stadsretsdommen, der blev afsagt 4. Januar 1796, fulgte Aktor og dømte P. til at have sit Embede forbrudt.

Hermed var da P.s triste Historie foreløbig forbi. Der manglede kun det Punktum, som Døden skulde sætte. Dette skete allerede 16. April 1798 i Lübeck, hvor han havde henlevet sine sidste Aar.

Ser man paa Jens Juels Billede af Pauli i dennes Velmagtsdage, — Billedet er malet 1770, da Pauli var 34 Aar gammel, — faar man Indtrykket af en godlidende, ret karaktersvag Mand. Han er allerede i den unge Alder tilbøjelig til Fedme. Farven er ikke den unges friske. En vis Indolence præger ham. Han er ikke i Besiddelse af den Karakterstyrke, der kræves til at klare sig gennem vanskelige økonomiske Forhold. Dette Indtryk af Billedet faar man bestyrket ved at gennemgaa Akterne om hans Forhold, og det Uddrag af dem, der her er foretaget, har forhaabentlig været saa fyldestgørende, naar Hensyn tages til den begrænsede Plads, at Læserne vil kunne give Forf. af nærv. Ret i det udtalte Skøn: Karakterløshed, Godlidenhed og Optimisme. Til Trods for den sørgelige Skæbne, der blev Paulis, har han været blandt de Direktører, der virkelig har udrettet et Arbejde for Etaten, langt mere end mangan anden, der kun var Topfigur. Hans Fortjenester af det agende Postvæsens Udvikling i Holsten kan ikke underkendes. Selv siger han, at det under hans Forvaltning fra at give et Overskud af 1500 Rdl. blev bragt frem til at give 15—20,000 Rdl.. Skade da, at det ikke blev ham beskaaret at styre det danske Befordringsvæsen efter dets Henlæggelse under Generalpostamtet. Adskilligt tyder paa, at han virkelig under sin Rejse i 1794 fik Øje paa mange Ting, der burde være anderledes, og vist er det, at flere af de Reformere, der gennemførtes i de nærmest følgende Aar, og som andre fik Æren for, er begrundede paa Oplysninger i hans Indberetning om Rejsen i 1794.

*H. P. Juul*

# Brug Lauridsens

**kontrollerede**

# Foderblandinger

**for Malkekvæg**



**Under selvvirkende Kontrol**

## **Jysk Saasæd-Kompagni**

KOLDING

## **Ole Sørensen & Co. A/s**

**Landbrugsmaskiner**

KOLDING

## **VILHELM BORCH**

(KAALUND & HENRICHSSENS EFT.)

Telegr.-Adr.: „Temler,,

Code: A. B. C. 5th Ed.

Pos -Konto: 825

Grundlagt

1876

Telefoner 104 — 704

Statstelefon 44

## **Kaffe-, Kolonial & Mel en gros**

Direkte Import

Sirocco-Kafferisteri:

**KOLDING**

**A/s Dansk Kafferisteri**

KOLDING

**Sydøstjyske Teglværker**

Munkegade 1

Kolding

Aktieselskabet

**Esbjerg Mælkeforsyning**

Aktieselskabet

**Jens Jessens**

Trælasthan del

Esbjerg

**ESBJERG KAFFEBRÆNDERI**

Rolfsgade 11

H. P. SØRENSEN

Telefon 995

Etableret 1911

Anbefales d'Hrr. Købmænd

*Plads til Lager af Kaffe for udenbys Kunder***Brødrene Jansen**

ESBJERG

Telf. 922

Havnegade Nr. 7

Telf. 922

**Vejle Textilfabrik**

Enghavevej 9

Vejle 64

**A/s Vejle Dampvæveri**

Spinderigade

Vejle

Telefon 184

**ROBINSON ANDERSEN & CO.**

Aktieselskab

Vestergade 37

Vejle

# I. P. T. T.

## 6<sup>te</sup> Kongres i København.

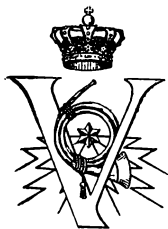

ed den internationale Post-, Telegraf- og Telefonforenings Kongres i København i Dagene 12.—15. August var der i Nimbs Lokaler, hvor Mødet holdtes, opstillet en Franco Stemplingsmaskine til gratis Benyttelse for Kongressens Delegerede. Den gjorde Lykke! En Jernbanemand kan køre gratis med Jernbanen, saa langt han har Tid og Ferie til, men en Postmand er ikke vant til at sende et Brev gratis afsted, og en Telegrafist kan ikke telegrafere gratis. Der var megen Begejstring blandt vore udenlandske Gæster over Generaldirektørens Opmærksomhed; Franskmandene sagde: Grandsigneur, Tyskerne: Das ist ein Herr, Famos, medens de mere kolde Englændere stille sagde: Gentleman. Der blev i de 3 Dage afsendt ca. 7000 Brevkort.



6496

I. P. T. T. Kongres  
København  
12-15. Aug. 1930



Kongressens Aabningsmøde forløb saa festligt og stilfuldt, som tænkes kan. Tilstede var Generaldirektør Mondrup, Overpræsident Bülow, de fleste Afdelingschefer og Kontorchef, samt den fung. Overpostmester Ludv. Pedersen. Senere ved Banketten kom Finansminister Bramsnæs og udtalte som fung. Statsminister i den danske Regerings Navn de bedste Ønsker for Kongressens Arbejde. I Berlin kneb det i sin Tid at faa Postministeren Giesbert til at tale i Forsamlingen, her gik alt glat.

Til Dirigent valgtes *J. W. Bowen*, hvorefter Sekretær Dr. *Ludwig Maier* afgav Beretning, at Foreningen har 416,106 Medlemmer fra 23 Lande, at Kassebeholdningen var 29,000 Schilling, men alt dette er sikkert kendt fra Dagblade og Fagblade, saa det behøver ikke gentages.

Selve Forhandlingerne om Personalets Retsstilling, Familietillæg og Tuberkulose var ikke særlig interessante, men det var en Oplevelse at være sammen med saa mange forskelligartede Typer af Kolleger fra Alverdens Lande. Det var noget i Retning af de nordiske Postmøder, men i større Format, da saa forskellige Lande og Sprog spillede med. Her behøves blot at tages en lille Præsentation af Bestyrelsen, saa har man alle Typer af internationale Særegenheder. De kan her tages i den Rækkefølge, de sidder i paa omstaaende Billede, som blev taget under Mødet af Præsidiets Bord.

Madame *Angelica Balabanoff* fra Paris minder ikke meget om en Pariserinde, men lille, lavstammet, ufriseret og lige gyldig med sit Ydre ligner hun disse polske Jøder, der kan være saa intelligente og dygtige. Hun er hel international, kan en Mængde Sprog og er med som Tolk. Hun er født i Rusland af aristokratiske Forældre; Faderen var Østriger og Moderen en ilter Ungarerinde, som skiftede Kammerjomfru og Guvernante hver 1. Maj og November. Hver Gang en fra et nyt Land. Derved lærte Angelica allerede som Barn flere Sprog. Hun studerede i Tyskland og opholdt sig i mange Aar i Italien. Intelligent, Sprognemme og ivrig Socialdemokrat, næsten Kommunist, førte til, at hun blev Privatsekretær hos Mussolini i Italien. Hver Gang hun nævner hans Navn, tilføjer hun: „Dieser Lump!“ Hun fortæller: „Da Mussolini, denne Lump, svigtede, gik over til Fascismen og blev Diktator, forlod jeg ham. Jeg blev saa Privatsekretær hos Lenin og rejste over København—Stockholm til Rusland. Lenin var en herlig Mand. Det var i —neunzehn hundert sjutton —, at jeg passerede København.“

— Hvad, kan De sige: *sjutton*, og tale svensk?

— Ja, siger Dr. Maier og blander sig i Samtalen, *Balabanoff* kan alle europæiske Sprog og de fleste asiatiske.

Selv studerer Dr. Maier for Tiden ivrigt svenskt og kan sige baade *sjutton* og *aderton* (18).

Den næste i Billedet er *Franz Rohner*, Formand for „Verband schweizerischer Post-, Telephon- u. Telegraphenangestelter“ i Bern. I Bestyrelsen repræsenterer han 15,000 Lands-

mænd. Det er en stille Schweizer, der holder sig neutral til alle Sider.

Frau *Else Kolshorn*, Berlin, repræsenterer 34,000 Damer i „Verband der deutschen Reichspost- u. Telegraphenbeamtinnen“, men er iøvrigt i Bestyrelsen „Frauenvertreterin“ for hele Verdens Post- og Telegraf Damer. I Berlin holdt Frøkenen et glimrende Foredrag for Kongressen, og da jeg nu lykønskede hende med at være bleven gift, svarede hun: „Ak nej, men jeg er bleven 40 Aar, og saa kalder vi Beamtinnen os for Frue.“

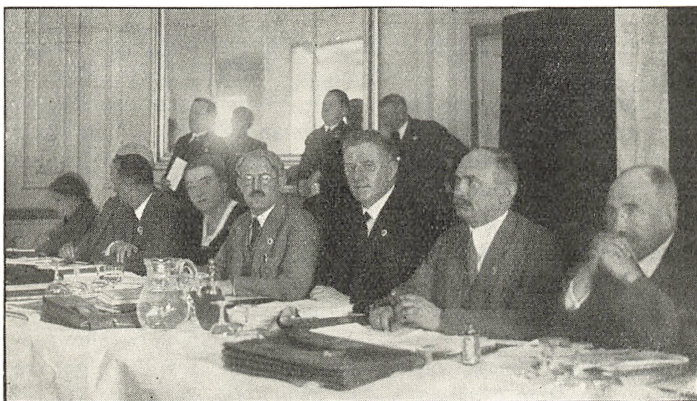

*Bestyrelsen for I. P. T. T. Fra venstre: Tolken Madame Balabanoff, Paris, Franz Rohner, Bern, Frau Else Kolshorn, Berlin, Dr. Ludwig Maier, Wien, Mr. J. W. Bowen, London, Hubert Lenz, Berlin, og Armand Fraiture, Bruxelles. I 2. Række: Holst-Christensen, J. Sund og P. Jensen.*

Dr. *Ludwig Maier* er Postkontrolør i Wien og tog Doktor-Graden i romanske Sprog. Han er Liv og Sjæl, ja Hjertet i I. P. T. T. lige siden den blev stiftet 1920 i Wien. Han taler 8 Sprog og er gerne med ved de forskellige Landes aarlige Delegeretmøder som Gæst. Nylig talte han ved saadanne i „Reichsverband deutscher P. u. T.“ i Berlin, i den engelske „Union of Post Office Workers“ i Eastbourne og Belfast, i den amerikanske Brevbærerforening i Minneapolis og i det amerikanske Jernbanepostforbund i Columbus i Ohio. Han lærer nu Svensk for at følge Skandinavien og siger: „Jeg vil læse, hvad *Erik G. Lønne* skriver i „Nordisk Posttidsskrift“, og jeg vil følge „Postmestermøderne“, der er saa egenartede for Danmark; det maa vi have ud over Europa.“

Hr. *J. W. Bowen*, London, er i Format og Optræden tilsvarende vor Formand *P. Jensen* og den danske *Chr. Petersen, Lejre*. Han kom ved den 2. Kongres i Berlin i 1922 frem i første Række og blev Formand for I. P. T. T.; men den engelske Fagforenings Lov forbød senere Englændere at være med i udenlandske Foreninger. Derfor optræder han som Gæst i Bestyrelsen og som „Dirigent“ ved Kongresser. *Bowen* begyndte som Landpostbud i Wales, blev ked af at traske rundt i alt det Kulstøv og blev Postbud i London, som Brevbærer i en af Østlondons Gader, blev senere Overpakmester, Folketingsmand, M. P., Medlem af Parlamentet, og Generalsekretær for det engelske Postforbund, Union of Post Office Workers. Han er valgt som Socialdemokrat af 60,000 Vælgere i Crewe Valgkreds i Nærheden af Cheshire i Wales. Som Britte er han konservativ i den Tro, at hele Verden taler engelsk, og vægrer sig standhaftig ved at lære andre Sprog; han staaer derfor ofte som Formand ret hjælpeløs, naar han ikke har *Dr. Maier* eller *Madame Balabanoff* ved sin Side.

*Hubert Lenz*, Berlin, er den førende Mand for de tyske Organisationer som Sekretær i Reichverband og repræsenterer i Bestyrelsen 172,000 Medlemmer eller omtrent det halve af hele I. P. T. T. Han var Postbud og Overpakmester i Elberfeld, blev i Krigen saaret i Slaget ved Somme og blev pensioneret. Ved Kongressen var han Formand for Udvalget om Personalets Retsstilling; han er Typen paa de tyske Dyder: Regel und Grundigkeit.

*Armand Fraiture*, Bruxelles, er Senator og Kongressens fineste Taler. I vittige franske Vendinger takkede han for den danske Gæstfrihed under Kongressen, gav et Overblik over, hvad I. P. T. T. i de forløbne 10 Aar havde udrettet, og bragte *Dr. Maier* og *Mr. Bowen* en Hyldest ved paa de Delegeredes Vegne at overrække dem en Kunstgenstand fra den kgl. Porcelænsfabrik. Dermed sluttede Kongresmødet.

Bag Præsidiets Bord ses Sekretær *Holst-Christensen*, samt *J. Sund* og Formand *P. Jensen*, der stod i Spidsen for Arrangements-Komitéen og agerede Værter.

I Forsamlingen saas som Gæster fra Norge Postekspeditør *Ingv. Lid*, Oslo, Det norske Postmandslag, og Postpakmester *O. L. Strøm*, Oslo, Norsk Postforbund.

Af andre Fremmede kan særlig nævnes en lille brun Indier, *Mr. Joshy* fra Bombay, der havde samlet og organiseret 100,000 Medl. fra Post, Telegraf og Jernbane. *J. Küsters* kom

fra hollandsk Indien og *Ernst Pallman* for sidste Gang fra Saar, der ved næste Kongres er fri. Fra Amerika mødte *Leo Georg*, Washington, for 40,000 Post Office Clerks.

Danmark var repræsenteret af Formanden *G. Hulegaard*, *Gottlieb*, *Dræbel*, *H. K. Jørgensen*, *Elm*, *Falck Tjellesen*, *Mi-*

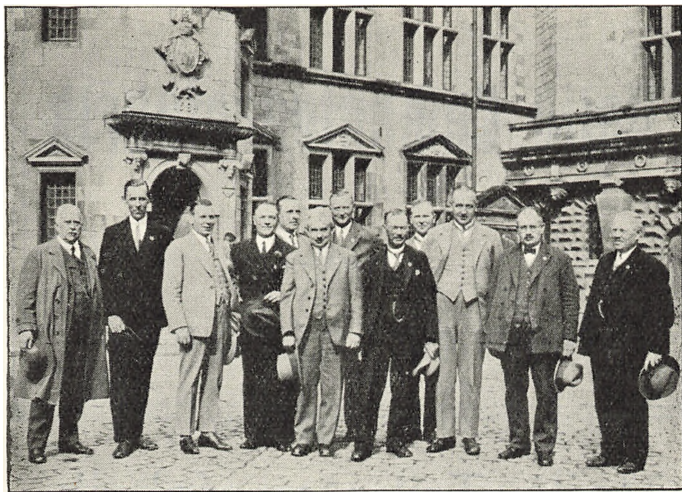

1. P. T. T. paa Kronborg. Fra venstre: Postmester *Otto Larsen*, Pkm. *Ohr. Hansen*, Kbh. S., Opkm. *N. C. Hansen*, Montør *Wolffbrandt Hansen*, Postpkm. *Strøm*, Oslo, Opkm. *Olof Nielsen*, Formanden *Hr. P. Jensen*, Opb. *Galler*, Opkm. *Elleby*, *F. Heidemann* og *C. M. Andersen*, Aalborg, og Lpb. *Kr. Petersen*, Lejre.

*lan Jensen*, Red. *H. Boland* og *P. A. Møller* fra Post- og Telegraafforeningen og af Formanden *P. Jensen*, *Chr. Petersen*, *Lejre*, *C. M. Andersen*, Aalborg, *F. Heidemann*, *Olof Nielsen*, *Wolffbrandt-Hansen*, *Elleby*, *Chr. Hansen*, *Nysted*, *N. C. Hansen* og Red. *C. M. Christensen* fra Postforbundet. Endvidere saas Postmestrene *A. Blom*, *Otto Larsen* og *Jul. Winther*.

Efter Kongressen var alle Deltagerne af Generaldirektør *Mondrup* inviteret til Frokost paa *Marienlyst*; her summede alle Sprog imellem hinanden i en festlig Epilog.

*Søren Post.*



**C. Christoffersen**

Murermester

**Vejle Cementvarefabrik**

Telefon Nr. 94

*C e m e n t s t ø b e r i*

**Vejle Trikotagefabrik**

Vestergade 21

**Jysk Andels Foderstofforretning**

HAVNEN

VEJLE

*RESERVERET*

*L. A.*

FREDERICIA

**Arbejdernes Aktiebageri**

Kongensgade 31

FREDERICIA

KØB **SØLVPLET** MÆRKET

**A T L A**

fabrikeret af

Carl M. Cohrs Sølvvarefabriker <sup>A/s</sup>  
FREDERICIA

## Spindlers Glasindustri

Telefon 95      FREDERICIA      Grundl. 1864

*Glassliberi — Glasbøjeri — Glasmaleri*  
*Blyvinduer — Spejle — Glarmesterarbejde*

## FISKEHALLEN

Danmarksgade 30      Telefon 342

*er altid bedst og billigst*

*Martin Nielsen*

## Fredericia Dampvaskeri

Vendersgade 63 A

Fredericia

## <sup>A/s</sup> Fredericia Privatbank

Gothersgade 5

Telefon 900 — 1000

## E. Thurøe Hansen

Dampskibsekspedition

Gothersgade 44

Fredericia

A/s **Fritz Duus**

**Kolonial en gros**

Vendersgade 3

FREDERICIA

---

*RESERVERET*

**A. A.**

FREDERICIA

---

**Horsens Jernstøberi**

**M. S. MAURITSEN**

Trikotagefabrik

Horsens

**Fællesforeningen  
for Danmarks  
Brugsforeninger**

**HORSENS**

# Verdens Postforbindelserne.

## Med Karteafslutning og i aaben Transit.



**ORBINDELSER OG FORSENDELSSESVEJE** til Udlandet og særlig til oversøiske Lande er noget, det danske Postpersonale ikke har særlig let Adgang til at skaffe sig Underretning om. I den Retning har svenske, norske, tyske og engelske Postkolleger bedre Vilkaar, da de faar Uppgift, Dirigeringslister, Leitungslister og Daily List.

Egentlig skulde denne Artikel staa foran i Bogen i Haandbog-Afdelingen, men der var i Aar ikke Plads dertil. I lidt ændret Form vil den næste Aar indgaa som fast Haandbogtekst.

**SVERIGE.** Brevposten sendes med følgende Hovedforbindelser.

	<i>Frg. N.</i>	<i>Frg. P.</i>	<i>Frg. S.</i>	<i>Tog 403.</i>	<i>411.</i>	<i>419.</i>	<i>435.</i>
Fra Kbhv. ...	5.30	10.00	19.20	7.00	10.20	12.54	20.25
i Malmø .....	7.20	11.50	21.20				
- Lund .....	8.07	15.03	22.29				
- Jønkøping .	13.14	23.05	n. 7.45*)				
- Stockholm	17.46	n. 7.05	n. 8.50	21.05	n. 7.05	n. 7.45	n.14.54
- Hgborg ...				8.31	12.20	15.10	21.57
- Gøteborg ..			n. 3.21	13.35	19.30	22.08	n. 3.21

Skib fra Havnegade Kl. 8,00 og 11,15 medfører ogsaa Post; i Malmø henh. Kl. 9,30 og 12,45.

Frederikshavn—Gøteborg efter Tog 917 M. O. og F.: Fra Frederikshavn Kl. 10,30, i Gøteborg Kl. 15,30.

Ombæring i Malmø bl a. Kl. 7,00 og 9,15, i Gøteborg Kl. 8,30 og 15,30, i Stockholm Kl. 8,15 og 10,15.

**NORGE.** Brevposten sendes med følgende Hovedforbindelser.

	<i>Tog 403</i>	<i>Tog 435.</i>
Fra København .....	7.00	20.25
i Oslo .....	21.20	n. 10.48
- Bergen .....	n. 10.10	n. n. 10.10
- Trondhjem (Nidaros)...	n. n. 8.10	n. n. 8.10

\*) n. = næste Dag, 2. Dag. — n. n. = næst næste Dag, 3. Dag.

Frederikshavn—Kristianssand S. efter Tog 917: Fra Frederikshavn Kl. 10,00, i Kristianssand S. Kl. 21,00.

Ombæring i Oslo Kl. 8,00, 10,30, 12,15 og 17,30; i Bergen Kl. 12,00; i Trondhjem Kl. 9,30.

FÆRØERNE og ISLAND sendes i Karteafslutning med Skib fra København Omk., med Banen over Bergen og i aaben Transit over England via Leith paa visse nærmere opgivne Dage. Til Torshavn i 2—5 Dage, til Reykjavik i 4—9 Dage.

GRØNLAND. Posten dirigeres over København, hvorfra den viderebefordres ca. 20 Gange i Tiden Marts—Oktober — 14—18 Dage.

FINLAND. Brevposten sendes som Regel i Karteafslutning fra København Omk., København—Malmø og Kystbanen 435. Sidste Tilslutning er over København—Malmø med Færge N., fra København Kl. 5,30, i Stockholm Kl. 17,57, fra Stockholm Kl. 19,30 med Dampskib, i Åbo (Turku) n. 11,00, i Helsingfors (Helsinki) n. 15,40 og i Viborg (Viipuri) n. n. 6,34.

Ombæring i Helsingfors Kl. 8,15, 11,30 og 14,30, i Åbo Kl. 14,45 og i Viborg Kl. 8,00.

I Finland gælder østevropæisk Tid, 1 Time tidligere end dansk.

TYSKLAND. Brevposten sendes i Karteafslutning fra Tog 73 til Warnemünde, Bahnpost 3 Warnemünde—Berlin D. Tog 12, Bahnpost 17 Warnemünde—Hamburg D. Tog 8; fra Tog 93 til Warnemünde. Bhp. 3, Tog 16, Bhp. 17, Tog 20, Bhp. 7, Hamburg—Leipzig D. Tog 83, Hamburg 1 Brief og Stadt; fra Tog 942 til Flensburg, Kiel—Hamburg D. 36, Hamburg 1 Brief og Stadt; fra Tog 970 til Flensburg, Flensburg—Hamburg D. Tog 44—34, Hamburg 1 Brief og Stadt; fra København K. til Bhp. 3, Tog 16, Bhp. 17, Tog 20 og Hamburg 1; fra København Omk. til Bhp. 3, Tog 16, Bhp. 17, Tog 20 og Hamburg 1.

	Tog 73.	Tog 93.	Tog 942.	Tog 970.
Fra København .....	10.10	23.25		
- Fredericia .....			14.12	2.36
i Warnemünde .....	16.00	n. 6.10		
- Berlin .....	20.27	n. 10.31	n. 5.49	16.43
- Königsberg .....	n. 8.44	n. 23.26	n. 17.34	n. 8.44
- Breslau .....	n. 5.49	n. 17.27	n. 13.57	n. 0.44
- Dresden .....	n. 1.45	n. 16.34	n. 11.22	23.17
- Leipzig .....	0.25	n. 13.48	n. 10.06	20.22
- München .....	n. 8.27	n. 22.26	n. 22.10	n. 7.35

i Flensburg .....			17.25	6.47
- Hamburg .....	20.06	n. 10.26	21.49	10.39
- Bremen .....	23.16	n. 13.17	n. 0.23	13.17
- Køln .....	n. 6.44	n. 19.03	n. 6.44	19.03
- Hannover .....	23.39	n. 15.57	n. 1.46	15.57
- Frankfurt a. M. ....	n. 5.39	n. 22.40	n. 9.10	22.40
- Heidelberg .....	n. 8.42	n. n. 3.03	n. 11.03	n. 3.03
Ombæring i Berlin Kl. 7.45, 10.00, 12.20 og 15.00.				
Ombæring i Hamburg Kl. 7.30, 10.15, 13.45 og 16.45.				
Søndag kun 1ste Ombæring.				

For *oversøiske Poster* angives gerne, at de dirigeres i aaben Transit over Tyskland, og saa lader man Tyskerne om Resten, da det ser saa indviklet ud, og man savner Kilder til at søge Oplysning fra. Det hele er dog saa naturligt ligetil, hvorfor der her skal nævnes nogle *Hovedregler*; men det er ingen Karteringsliste, der medtager, at der en enkelt Dag kan ligge en Fragtdamper i Rotterdam, som undtagelsesvis kan benyttes med Fordel.

Via *engelske Havne*, særlig Southampton, Bristol, Cardiff, Liverpool, London, og Dover, sendes Madeira, de kapverdiske Øer, St. Helena, Syd-Afrika med Kaplandet, Rhodesia og Mosambik, samt Newfoundland, Costa-Rica, Jamaica, Nord-Brasilien, Ecuador, Colombia og Falklandsøerne. Posten opsamles i Hamburg 1 og Køln Bahnpost 10 med sidste Restpost til Køln—Vlissingen Tog 107.

Via *Cherbourg* sendes Canada, U. S. A., Mexiko, Mellem-Amerika og Vestindien. Posten opsamles i Hamburg 1 og Bremen 5 med sidste Restpost til Frankfurt—Basel Tog 156.

Via *St. Naraire og Bordeaux* sendes de smaa Antiller i Vestindien, Guadeloupe, Martinique, Barbados, Trinidad, Guayana og Venezuela. Posten opsamles i Hamburg 1 og Køln Bahnpost 10 med sidste Restpost til Køln—Trier Tog 156.

Via *Lissabon* sendes Argentina, Brasilien, Chile, Bolivia mfl. og Azorerne. Posten opsamles i Hamburg 1 og Køln Bahnpost 10 med sidste Restpost til Køln—Herbesthal Tog 24.

Via Cadiz sendes de kanariske Øer med mere. Posten opsamles i Hamburg 1 og Køln Bahnpost 10 med sidste Restpost til Køln—Herbesthal Tog 182.

Via *Marseille, Genua, Neapel og Brindisi*, alt eftersom der benyttes Skib fra Peninsular and Oriental St. N Co., Messageries Maritimes, Nederland, Orient Line, Soc. Italiana di Serv. Marittimi eller Lloyd Triestino, sendes Egypten, Palæstina, Arabien, Øst-Afrika, Madagaskar, Forindien, Bagindien og Australien. Posten opsamles i Frankfurt a. M. Bahn-

post 19 og München Bahnpost 1 med sidste Restpost til Frankfurt—Basel Tog 276 og München—Kufstein Tog 40.

### Øvrige Europa.

ALBANIEN. Brevposten sendes i aaben Transit over Tyskland og gaar videre over Bari eller Brindisi i Italien hvorfra Skib til Durazzo i  $\frac{1}{2}$  à 1 Døgn.

BELGIEN. Brevposten sendes i Karteafslutning via Hamburg fra Tog 73 til *Herbesthal—Bruxelles 2* samt fra Tog 93 og 970 til *Herbesthal—Bruxelles 5* og *Anvers 1*.

Ombæring i Bruxelles Kl. 6.45, 9.15, 15.00 og 18.15; i Anvers Kl. 6.45, 10.00, 15.30 og 18.00.

I Belgien gælder vestevropæisk Tid, 1 Time senere end dansk.

	Tog 73 og 942.	Tog 93 og 970.
Bruxelles Nord .....	n. 11.35	n. n. 1.21
Anvers C .....	n. 12.41	n. n. 7.45
Ostende Quai .....	n. 13.47	n. n. 8.06

BULGARIEN, GRÆKENLAND, JUGOSLAVIEN OG TYRKIET. Brevposten sendes i aaben Transit over Tyskland via Berlin, Dresden, Prag, Wien og Budapest.

	Fra Tog 73 og 942.	Fra Tog 93 og 970.
i Belgrad (Beograd).....	3. Dag 9.05	3. Dag 18.00
- Sofia .....	3. Dag 21.15	4. Dag 12.20
- Saloniki (Salonique) .....	4. Dag 5.12	4. Dag 19.23
- Athen (Athènes) .....	4. Dag 17.37	5. Dag 8.59
- Konstantinopel (Istanbul) ...	4. Dag 14.00	5. Dag 10.45

I Jugoslavien gælder mellemevropæisk Tid, i Bulgarien og Tyrkiet østevropæisk Tid, 1 Time før dansk, og i Grækenland Athentid.

DANZIG. Brevposten sendes i Karteafslutning fra Tog 93 til *Danzig* og i aaben Transit over Tyskland fra Tog 73, 942 og 970. Fra Tog 73 i Danzig Kl. 8.06 n. D.; fra Tog 93 i Danzig Kl. 23.52 n. D.

Ombæring i Danzig Kl. 7.15 og 10.00.

ESTLAND. Brevposten sendes i Karteafslutning fra Tog 93 til *Tallinn* og i aaben Transit over Tyskland (Berlin Schles. Bahnhof) fra Tog 73, 942 og 970. Tirsdag sendes Posten via Stockholm. Fra Tog 73 i Tallinn (Reval) 3. Dagen Kl. 19.08; fra Tog 93 4. Dagen Kl. 8.35.

Ombæring i Tallinn for begge Forbindelser Kl. 11.00. I Estland gælder østevropæisk Tid.

**FRANKRIG.** Brevposten sendes i Karteafslutning fra København Omk., Tog 73, 93 og 970 til *Erquelines—Paris train 106 og Mons—Paris („Paris“ og „Passe Paris“)*, *Strasbourg—Belfort train 308 og Strasbourg gare.* Fra Tog 942 i aaben Transit.

	Fra Tog 73 og 942.	Fra Tog 93 og 970.
i Paris, Gare du nord .....	2. Dag 17.00	3. Dag 6.43
- Cherbourg .....	3. Dag 5.00	3. Dag 14.22
- Bordeaux, St. Jean .....	3. Dag 3.45	3. Dag 17.09
- Strasbourg .....	2. Dag 11.50	2. Dag 5.05
- Marseille .....	3. Dag 4.30	2. Dag 22.00
- Monte Carlo .....	3. Dag 9.48	3. Dag 6.41

Ombæring i Paris Kl. 7.15, 9.00, 10.30, 14.00, 15.45 og 19.00; i Cherbourg henh. Kl. 8.00 og 16.30; i Bordeaux Kl. 7.00; i Strasbourg henh. Kl. 17.00 og 7.30; i Marseille Kl. 7.30 og i Monte Carlo Kl. 7.00.

I Frankrig gælder vestevropæisk Tid, 1 Time senere end dansk.

**ITALIEN.** Brevposten sendes i Karteafslutning fra Tog 73 og 970 til *Chiasso—Milano 88 train 307, fra Tog 93 til Brennero—Bologna 218 train 63 og fra Tog 942 i aaben Transit over Tyskland.*

	Fra Tog 73 og 970.	Fra Tog 93.
i Milano .....	2. Dag 20.05	3. Dag 11.40
- Genua (Genova) .....	2. Dag 24.00	3. Dag 14.25
- Venedig (Venezia) .....	3. Dag 5.40	3. Dag 11.05
- Rom (Roma) .....	3. Dag 9.05	3. Dag 22.25
- Neapel (Napoli) .....	3. Dag 13.20	4. Dag 6.10
- Brindisi .....	3. Dag 15.43	4. Dag 9.08

Ombæring i Milano henh. Kl. 8.00 og 12.30; i Genua Kl. 8.30; i Venedig Kl. 8.00 og 16.30 og i Rom Kl. 11.00 og 8.00.

Brevposten til *Malta* viderebefordres med Skib 2. G. ugl. fra *Siracusa* til *La Valetta*, 1 Døgn.

**LETLAND.** Brevposten sendes i Karteafslutning fra Tog 93 til *Riga* (undt. *Libau*) og fra Tog 73, 942 og 970 i aaben Transit over Tyskland.

Fra Tog 73 i *Riga* 3. Dag Kl. 6.56, i *Libau* (*Liepaja*) 2. Dag Kl. 21.03; fra Tog 93 i *Riga* 3. Dag Kl. 20.00, i *Libau* 3. Dag Kl. 21.03.

Ombæring begge Steder Kl. 9.00. I Letland gælder østevropæisk Tid.

**LITHAUEN.** Brevposten sendes i Karteafslutning fra Tog 93 til *Kaunas* (*Kowno*) og fra Tog 73, 942 og 970 i aaben Transit over Tyskland.



Fra Tog 73 i Kaunas 2. Dag Kl. 18,52, i Memel (Klaipeda) 2. Dag Kl. 14,31; fra Tog 93 i Kaunas 3. Dag Kl. 10,35 (Ombæring Kl. 14,30), i Memel 3. Dag Kl. 11,30.

NEDERLANDENE. Brevposten sendes i Karteafslutning fra Kbh. Omk. Tog 73, 93 og 970 til *Bentheim—Amsterdam* C. 138 og G 172 samt i aaben Transit fra Tog 942 over Kiel—Hamburg Zug 36.

	Fra Tog 73 og 942.	Fra Tog 93 og 970.
i Amsterdam C. S. ....	2. Dag 9.41	2. Dag 20.20
- Haag S. S. ....	2. Dag 10.27	2. Dag 21.09
- Rotterdam, Maas ....	2. Dag 10.26	2. Dag 21.15

Ombæring i Amsterdam Kl. 7,00, 12,00, 15,30 og 19,30; i Haag Kl. 7,00, 11,00, 16,00 og 19,30; i Rotterdam Kl. 7,00, 12,00, 16,45 og 20,00.

I Holland gælder Amsterdam-Tid, som er 40 Min. senere end dansk.

POLEN. Brevposten sendes i Karteafslutning fra Tog 73 til *Bydgoszez—Warschau* 124 og fra Tog 93 til *Zbaszyn—Warschau* 3. Fra 942 og 970 i aaben Transit over Bhp. 17.

	Fra Tog 73.	Fra Tog 93.
i Waschau (Warszawa) .....	2. Dag 10.07	3. Dag 6.38
- Krakau (Krakow) .....	2. Dag 12.15	3. Dag 1.20
- Lemberg (Lwow) .....	2. Dag 18.30	3. Dag 8.05

Ombæring i Warschau henh. Kl. 8,00 og 15,00.

PORTUGAL. Brevposten sendes i Karteafslutning fra Tog 93 til *Beira—Alta II* og fra Tog 73, 942 og 970 i aaben Transit over Tyskland.

Fra 73 i Lissabon 4. Dag Kl. 18,38; fra Tog 93 ogsaa 4. Dag Kl. 18,38. Ombæring n. Dag Kl. 9,00.

I Portugal gælder vestev. Tid.

RUMÆNIEN. Brevposten sendes i Karteafslutning fra Tog 93 over Krakau og Lemberg til *Grigore Chica—Voda—Bukarest 2* og fra Tog 73, 942 og 970 i aaben Transit.

Fra Tog 73 i Bukarest 3. Dag Kl. 14,55; fra Tog 93 i Bukarest 4. Dag Kl. 7,05. Ombæring henh. Kl. 18,00 og 8,00.

I Rumænien gælder østev. Tid.

RUSLAND, U. R. S S. Brevposten sendes i Karteafslutning fra Tog 93 til *Moscou*, og fra Tog 73, 942 og 970 i aaben Transit. Leningrad og Omegn sendes via Sverige. Kiev, Odesa og Omegn sendes via Tyskland—Polen.

Fra Tog 93 i Moscau 4. Dag Kl. 10,50, i Bahu 6. Dag Kl. 17,15.

I Rusland gælder østev. Tid.

SVEJTS. Brevposten sendes i Karteafslutning fra Tog 73 til *Basel—Bern og Basel—Zürich* 183, fra Tog 93 til *Basel, Basel—Chiasso og St. Gallen—Zürich* 8, fra Tog 970 til *Basel—Chiasso*; og fra Tog 942 i aaben Transit til *Kiel—Hamburg* 36.

	Fra Tog 73 og 942.		Fra Tog 93 og 970.	
i Basel .....	2. D. 11.50, Omb. 16.15	3. D. 6.09, Omb. 7.30		
- Zürich ....	2. D. 14.22, Omb. 16.05	3. D. 6.45, Omb. 7.35		
- Bern .....	2. D. 14.08, Omb. 16.10	3. D. 8.32, Omb. 10.55		
- Genève ...	2. D. 16.50, Omb. 7.30	3. D. 11.53, Omb. 15.45		

I Sækkene til *Basel—Zürich* henh. *St. Gallen—Zürich* optages Post til Kantonerne *Appenzell, Glarus, Graubünden, Schaffhausen, St. Gallen, Thurgau og Zürich* samt *Lichtenstein*. Øvrige Svejts sendes til *Basel—Chiasso*.

SPANIEN. Brevposten sendes i Karteafslutning fra Tog 93 til *Irun—Madrid og Barcelona* (herpaa *Aragonien, Catalonien og Valencia*) og fra Tog 73, 942 og 970 i aaben Transit over *Tyskland—Frankrig*.

	Fra Tog 73 og 942.		Fra Tog 93 og 970.	
i Madrid ...	4. D. 7.00, Omb. 11.30	5. D. 7.00, Omb. 11.30		
- Barcelona	3. D. 19.17, Omb. 9.00	4. D. 7.54, Omb. 11.30		

I Spanien gælder vestev. Tid.

STORBRITANIEN og IRLAND. Brevposten sendes i Karteafslutning fra *Kbh. Omk., Tog 73, 93 og 970* til *London City, London E. C. og London Provinces*, fra *Fredericia—Struer* Tog 1036 til *London City* over *Esbjerg—Harwich* og fra Tog 942 efter *Lunderskov* i aaben Transit over *Tyskland*.

	Fra Tog 73 og 942 over <i>Vlissingen</i> .		Fra Tog 93 og 970 over <i>Hock van Holland</i> .	
i London .....	2. D. 21.15, Omb. 7.15	3. D. 8.38, Omb. 11.30		
- Southampton	3. D. 5.40, Omb. 7.00	3. D. 15.17, Omb. 16.15		
- Liverpool ...	3. D. 6.50, Omb. 7.00	3. D. 18.35, Omb. 7.00		
- Edinburgh..	3. D. 9.45, Omb. 16.00	3. D. 21.40, Omb. 7.00		
- Glasgow .....	3. D. 11.14, Omb. 16.00	3. D. 22.00, Omb. 7.00		
- Dublin .....	3. D. 18.00, Omb. 7.00	4. D. 6.35, Omb. 8.30		

Med 1036 fra *Esbjerg Kl. 17.15*, fra *Harwich n. 15.15*, i *London n. 19.30*.

Ombæring i *London* Hverdag *Kl. 7,15, 9,30, 11,30, 13,30, 15,30 og 20,30*.

I *England* gælder vestev. Tid.

TCHECOSLOVAKIET. Brevposten sendes i Karteafslutning fra Tog 73 til *Decin—Praha 70*, train 52, fra Tog 93 til *Praha Etr., Podenokly 1 og Bohumin* og fra Tog 942 og 970 i aaben Transit over *Tyskland*.

	Fra Tog 73.	Fra Tog 93.
i Prag (Praha) .....	2. Dag 6.12	2. Dag 20.40
- Karlsbad .....	2. D. 19.47	2. D. 21.22
- Marienbad .....	2. D. 11.05	3. D. 4.59

Ombæring i Praha Kl. 8,00.

UNGARN. Brevposten sendes i Karteafslutning fra Tog 93 til *Budapest 72* og fra Tog 73, 942 og 970 i aaben Transit over Berlin, Prag.

Fra Tog 73 i Budapest 2. Dag Kl. 19,55, Omb. Kl. 8,00; fra Tog 93 i Budapest 3. Dag Kl. 9,00, Omb. Kl. 11,00.

ØSTRIG. Brevposten sendes i Karteafslutning fra Tog 73 til *Gmünd—Wien 19*; fra Tog 93 til *Wien 1, Abt. 4*; fra Tog 970 til *Wien 101* og *Passau—Wien 110*; fra Tog 942 i aaben Transit over Kiel—Hamburg 36. Posten til Tyrol og Voralberg sendes skiftevis over Berlin eller Schwerin—Magdeburg—Leipzig 83.

	Fra Tog 73.	Fra Tog 93.
i Wien .....	2. D. 13.05	3. D. 6.40
- Innsbruck .....	2. D. 12.42	3. D. 2.15

Ombæring i Wien henh. Kl. 16,00 og 8,30.

Posten fra Tog 73 og 93 gaar over Berlin—Dresden—Prag—Gmünd til Wien, hvorimod Posten fra Tog 970 gaar over Hamburg—Berlin—Leipzig—Regensburg—Passau til Wien 101, Ankomst Kl. 9,25.

## Afrika.

ALGIER, MAROKKO og TUNIS. Brevposten optages i Afslutningen fra Tog 73 til Strasbourg—Belfort, fra Kbh. Omk., Tog 93 og 970 til Erquelines—Paris (Passe Paris) og fra Tog 942 i aaben Transit. Posten gaar over Marseille 3 à 5 G. ugl. Overfartstid 1½ Døgn.

SPANSK MAROKKO (Melilla, Ceuta og Tanger). Posten optages i Afslutning til Irun—Madrid.

TRIPOLIS, LIBYEN. Sendes over Italien via Siracusa til Tripolis Mandag og Onsdag i 3 Dage.

ÆGYPTEN. Sendes i aaben Transit over Tyskland. 3 Gange ugl. Forbindelse. Tirsdag Kl. 12,00 fra Marseille; Fredag Kl. 17,00 fra Neapel; Søndag Kl. 13,00 fra Brindisi, med en Overfartstid af henh. 4 Døgn, 3 Døgn og 2 Døgn til *Alexandria*. Derfra til Kairo, Port Said og Luxor, samt Søndag og Onsdag Kl. 19,00 til Nubien, Kartuen og Ægyptisk Sudan.

**AZORERNE**, portug. Sendes over Portugal og gaar fra Lissabon med Skib den 8. og 22. i hver Maaned. (6 Døgn).

**MADEIRA**, portug. Sendes i aaben Transit over Tyskland. Gaar 1 G. ugl. (Fredag) via Southampton, samt af og til via Bremerhaven til Funchal i 5 Dage.

**KANARISKE ØER**, spansk. Sendes over Spanien og gaar fra Cadiz hver Søndag og Onsdag til Las Palmas og Teneriffa. (3—4 Døgn).

**KAPVERDISKE ØER**, portug. Sendes i aaben Transit over Tyskland og gaar fra Lissabon paa 6 Døgn, samt via Cardiff og Newcastle til St. Vincent 2 G. mdl. paa 12 Døgn.

**ST. HELENA**, engl. Sendes over London og gaar derfra hver 4. Torsdag. (18 henh. 15 Døgn).

**BELGISK KONGO**. Sendes over Belgien og gaar fra Antwerpen hver anden Tirsdag. (20 Døgn).

**SYDAFRIKANSKE FORBUND**. (Kaplandet, Natal, Oranjeristaten, Transvaal og Zululand). Brevposten optages i Karteafslutning fra Tog 73 til *Capetown* og *Durban*, fra Tog 93, 942 og 970 i aaben Transit over Tyskland.

Sendes over England og gaar fra Southampton hver Fredag. (Til *Capetown* 17 Døgn). Med Jernbane fra *Capetown* til Johannesburg og Pretoria 30 Timer, til *Durban* 48 Timer, til *Salisbury* og *Beira* 4 Døgn.

**MADAGASKAR**, fransk. Sendes over Frankrig og gaar fra Marseille hver 2den Torsdag gennem det Røde Hav til *Tamatave* paa Madagaskar. (30 Døgn).

## Asien.

**SIBIRIEN**, Asiatisk Rusland. Brevposten sendes i Afslutningen til *Moscou* og derfra over *Jekaterinenburg*.

**KOREA**. Sendes i aaben Transit over Tyskland via *Moscou*.

**KINA**. Brevposten sendes daglig i Karteafslutninger fra Tog 93 til *Harbin*, *Peiping*, *Tientsin* og *Shanghai* over *Moscou*, hvorfra hver Tirsdag og Lørdag Kl. 22 med *Sibiria-Ekspresen*. Til *Harbin* i 11 Døgn, til *Shanghai* i 14 og til *Hongkong* i 17 Døgn.

**JAPAN** med en Del Stille Havs-Øer, *Karolinerne*, *Marshalløerne*, *Marianerne* og *Boninøerne*. Brevposten sendes daglig i Karteafslutning fra Tog 93 til *Shimonoseki* over *Moscou*,

hvorfra hver Tirsdag og Lørdag Kl. 22 med Sibirien-Ekspres-  
sen over Harbin og Korea. Til Shimonoseki i 15 Døgn og til  
Tokio i 17 Døgn.

LILLEASIEN, Asiatisk Tyrki. Brevposten sendes over  
Konstantinopel (Istanbul) og er næste Dag Kl. 14,22 i Angora  
(Ankara) og Kl. 18,35 i Smyrna (Izmir).

PALÆSTINA, SYRIEN og CYPERN. Brevposten sendes  
over *Alexandria* med Jernbane via Kantara, Jerusalem, Haifa,  
Damaskus til Beirut. Med Skib til Cypern hver Tirsdag. —  
Fra Alexandria til Jerusalem og Beirut ca. 1 Døgn; til Cy-  
pern ca. 2 Døgn.

IRAK. (Mesopotamien med Bagdad, Basha). Brevposten  
sendes fra Tog 73, 93 og 942 i aaben Transit over Tyskland  
til *Alexandria*; videre med Jernbane over Kantara til Da-  
maskus og med Automobil til Bagdad. — Til Bagdad fra Kø-  
benhavn Torsdag i 9 Døgn; Ankomst Lørdag Aften.

PERSIEN. Brevposten til Nord-Persien gaar som Regel  
over Moscou—Baku, i Teheran paa 12 Dage. Paategningen:  
„Mit Kraftwagen Damaskus—Bagdad“ følges. Syd-Persien  
sendes over Bombay til Bender—Abbas i den persiske Hav-  
bugt.

ARABIEN. Brevposten sendes i aaben Transit over Tysk-  
land og Marseille. Nord-Arabien gaar over Ægypten med Jern-  
bane til Medina og Mekka. Syd-Arabien sendes over Aden,  
fra Marseille hver Fredag i 9 Dage.

BRITISK INDIEN, Afganistan, Belutsjistan, Franske og  
portugisiske Kolonier i Forindien. Brevposten sendes i Karte-  
afslutning over Marseille fra Tog 73 Mandag, Tirsdag og Ons-  
dag til Bombay; fra Tog 942 og 970 i aaben Transit. Fra  
Marseille hver Fredag til Bombay i 14 Dage. Fra Bombay til  
Delhi 2, til Madras 2, til Kalkutta 3 og til Rangoon, Birma,  
5 Dage. Fra Bombay hver Fredag til Kystbyer i den persiske  
Havbugt.

Det er en mægtig Post, der sendes ad denne Rute, en af  
Verdens største sejlene Postbureauer. De 3 Skibe „Mantua“,  
„Maloja“ og „Macedonia“ fører fra Marseille Post til Ara-  
bien, Abessinien og Øst-Afrika, som afgives i Aden, For- og  
Bagindien med Siam, holl. Indien, Australien, New Zeeland og

en Mængde Øer i Stillehavet. Paa Billedet ses et Hjørne af Postrummet med den kolossale Udsortering, der foretages inden Bombay.



Om Bord Marseille—Bombay.

**CEYLON.** Brevposten sendes via Marseille, Toulon eller Neapel som Regel med de Skibe, der gaar til Australien, og med en Overfartstid af henh. 16, 15 og 13 Dage til Colombo.

**NEDERLANDSK INDIEN,** Java, Celebes og Timor. Brevposten sendes i Karteafslutning fra Tog 73 Mandag, Tirsdag og Onsdag til *Batavia*. Fra Marseille eller Genua hver Fredag til *Batavia* i 22 Dage. — Sumatra og Nederl. Borneo sendes i aaben Transit over Tyskland.

**SIAM.** Brevposten sendes i Karteafslutning fra Tog 73 Mandag, Tirsdag og Onsdag til *Bangkok*. Fra Marseille hver Fredag til *Bombay* i 14 Dage, derfra med Jernbane til *Negapatam* og med Dampskib til *Penang*, hvorfra tilsluttende Jernbane til *Bangkok* i 23 Dage.

**SINGAPORE, BRITISK BORNEO og FRANSK INDOKINA** sendes over Tyskland via Marseille eller Genua 1 Gang ugl. til *Singapore* i 20—22 Dage.

**PENANG, MALAKKA og MALAI STATERNE** sendes over Tyskland via Marseille 2 Gange mdl. til *Bombay* i 14 Dage, til *Penang* i 21 Dage.

## Australien.

AUSTRALIEN. Brevposten sendes i Karteafslutning fra Tog 73 til *Perth*, Westaustralìa. Fra Marseille eller Toulon hver Fredag, fra Neapel hver 2den Søndag, anløbende Columbo, til Fremantle i 24 Dage.

Poserne mærkes: „à débarquer à Fremantle“. Posten udsorteres i Tog 73 i Landsdele: Straks-Bundt til Vestaustralien med Perth og Fremantle, Sydaustralien, Victoria, N. S. W., Queensland, Tasmanien og Byerne Melbourne og Sydney. — Fra Fremantle med Jernbane til Adelaide i 3 Dage, til Melbourne i 4, til Sydney i 5 og til Brisbane i 6 Dage.

STILLEHAVS-ØERNE. 1. Brit. Ny Guinea, Bismarcksøerne, Salomonsøerne, Gilbertsøerne, Ny Hebriderne, Ny Kaledonien og Tonga- eller Venskabsøerne. Brevposten sendes i aaben Transit over Tyskland via *Marseille*, *Toulon* eller *Neapel* i ovennævnte Dampskibsforbindelse til Australien.

-. Sandwichsøerne, Fidsjiøerne, Samoaøerne (Skipperøerne), Cooksøerne, Selskabsøerne med Tahiti og Marquésasøerne. Brevposten sendes i aaben Transit over *New York* via S. Francisco, Seattle eller Vancouver med Dollar Steam Linien Skibe. Til Hawaji og Honolulu 2 G. ugl. i 7 Dage; til Fidsjiøerne 3 G. mdl. i 16 Dage; til Samoaøerne hver 3die Torsdag i 13 Dage; til Cooksøerne 1 G. mdl. i 13 Dage; til Tahiti, Selskabsøerne hver 4de Onsdag i 10 Dage.

3. Karolinerne, Marshallsøerne, Marianerne og Boninøerne sendes som nævnt over *Japan* i Karteafslutning fra Tog 93 til Shimonoseki.

NY ZEELAND. Brevposten sendes i aaben Transit over Tyskland. 1. Dels med den australske Forbindelse til *Sydney* og derfra med Skib 1 G. ugl. i 4 Dage til Wellington. 2. Dels over *New York* med Skib fra San Francisco eller Vancouver til Wellington og Auckland i 19 Dage.

## Amerika.

### Nord-Amerika.

CANADA. Brevposten sendes i Karteafslutning fra Tog 73 og 93 til *Montreal* samt til *Halifax*, naar denne Havneby anløbes. Endvidere fra Kystbanen Tog 435 med Skib fra Gøteborg, Oslo eller Bergen. Sendes som Regel med samme Skibs-

lejlighed som til New York. Befordringstid fra Halifax til Quebec 24, til Montreal 33, til Ottawa 39, til Winnipeg 72 og til Vancouver 110 Timer.

NEWFOUNDLAND og LABRADOR. Brevposten sendes i aaben Transit over England og viderebefordres 2 G. ugl. over Canada eller direkte med Skib fra Liverpool til St. Johns.

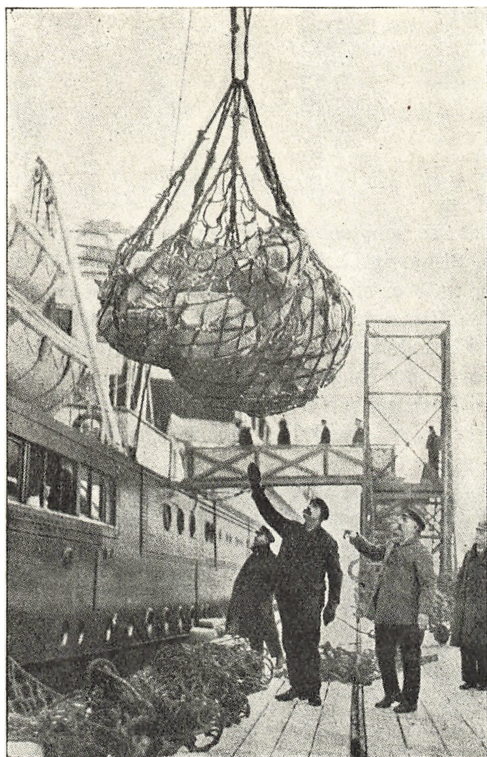

Et Bundt Postsække hejses om Bord i Amerikadampere „Leviathan“.

U. S. A. Amerikas forenede Stater. Brevposten sendes i Karteafslutning fra Københavns Omk., Tog 73, 93 og 970 til *New York City, New York Dis., New York foreign, Brooklyn, Chicago City og Chicago Dis.*, samt *New York air mail*. Endvidere fra Kystbanen Tog 435 med Skib fra Gøteborg.



Skibs-Fartplanen for December 1930 ser saaledes ud:

Med Skib:	Afgang:	Ankomst til New York:	Poserne mærkes via:
Kungsholm	5/12	15/12	Gøteborg
Bremen	15/12	22/12	Bremerhaven
Pres. Harding	16/12	26/12	Cherbourg
Cleveland	17/12	28/12	Bremerhaven
Cedric	18/12	28/12	England
De Grasse	21/12	31/12	Le Havre
Deutschland	23/12	1/1	Cuxhaven
Mauretania	25/12	2/1	Cherbourg
G. Washington	26/12	6/1	Hamburg
G. Washington	27/12	6/1	Cherbourg
Majestic	29/12	6/1	Cherbourg
Europa	2/1	9/1	Bremerhaven
Gripsholm	2/1	12/1	Gøteborg
Aquitania	5/1	13/1	Cherbourg
Colombus	7/1	15/1	Bremerhaven

Som det ses benyttes Cherbourg og Bremerhafen mest som sidste Anløbshavn fra Evropa. De tyske Skibe fra Hamburg og Bremen anløber sidst Bremerhafen, medens de engelsk-franske Skibe udgaar fra Southampton og anløber Cherbourg. I disse Udskibningshavne gaar det lidt hurtigere end i Korsør, hvor Litserne bar én Pose ad Gangen ombord i Kielerskibet; her hejses Postsækkene i „Bundter“ ombord til „Leviathan“s Postlokaler, hvert „Bundt“ er paa 25 Postsække.



En Dags Arbejde. 16,000 Breve.

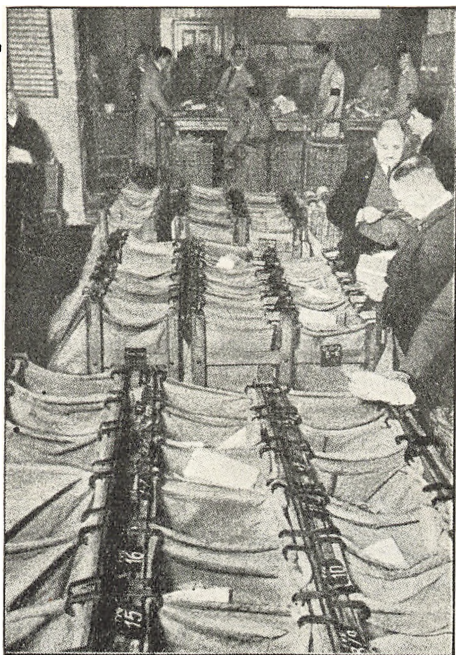

Posestativ til Sortering af „Klumper“.

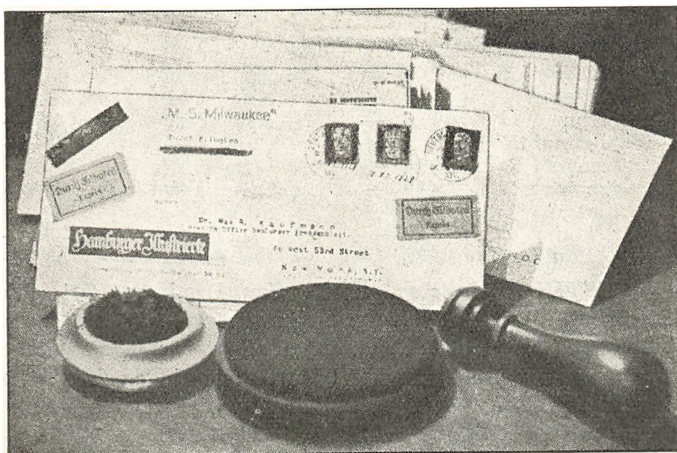

Stempelblok med tysk SØpoststempel.

Om Bord i de fleste transatlantiske Hurtigdampere, der løber Cherbourg—New York paa 6 Dage, er der Postkontor. Man regner en jævn, god Brevsortering til 3000 Breve i Timen, i længere Tid og i haard Søgang lidt mindre. Vort Billede viser en Dags Arbejde, 16,000 Breve, som udsorteres i 8 Timer, iberegnet Skrivning af Vignetter og Opbundtning.

I det følgende Billede ses Posestativerne, hvor Vareprøver, større Korsbaandruller og Brev-Pakker, der i Postsproget kaldes „Klumper“, bliver sorteret i Sækkene. Det næste Billede viser Stempelblokken om Bord i en Hamburg-Amerika Damper med Poststempet: „Deutsche Seepost“; herhjemme har vi ogsaa et Sjøpoststempel, der anvendes i Tog 73, 74, 92 og 93, hvorfor jeg benytter Lejligheden til at vise det i Klische.

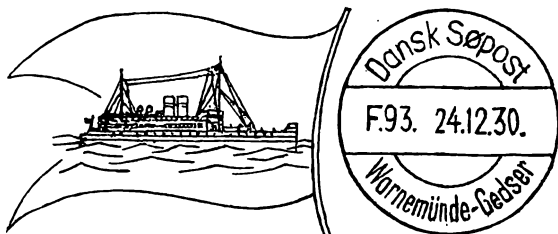

Dansk Sjøpoststempel.

Ombæring finder Sted i New York Kl. 8,00, 9,00, 10,15, 12,30, 13,30 og 14,45.

Befordringstid fra New York:

til Philadelphia	2 Tim.	til Minneapolis	33 Tim.
- Baltimore	5 —	- New Orleans	36 —
- Boston	6 —	- Key West	43 —
- Washington	6 —	- Cheyenne	46 —
- Cleveland	14 —	- Laredo, Mexiko	60 —
- Cincinnati	19 —	- Salt Lake City	64 —
- Chicago	21 —	- Seattle	80 —
- St. Louis	23 —	- San Francisco	83 —
- St. Paul	32 —	- Los Angeles	83 —

VESTINDIEN (Kuba, Haiti, San Domingo, Porto Rico og Virginia Øerne, før dansk Vestindien), Mexico og Mellem-Amerika (Guatemala, Honduras, S. Salvador, Nicaragua og Panama). Brevposten sendes i Karteafslutningen fra Københavns Omk., Tog 73, 93 og 970 til New York i Sækken mærket: *New Yorki foreign.*

Posten videresendes fra New York saaledes:

*Kuba* daglig over Key West i Florida til Havana i 3 Dage.

Haiti hver Fredag med hollandske Skibe til Pau Prince og iøvrigt 6—8 Gange mdl. med andre Skibe.

*Porto Rico* med Skib Onsdag og Lørdag til San Juan i 5 Dage; videre til *Virginia Øerne*, St. Thomas, St. Croix og St. Jean i 1 Døgn.

*Mexiko* daglig med Jernbane over New Orleans—Laredo til New Laredo i 3 Dage, til Mexiko City i 5 Dage.

*Guatemala, Honduras, San Salvador og Nicaragua* med Jernbane Tirsdag til New Orleans, hvorfra videre Fredag med Skib til Belice, Puerto Barrios, Bluefields m. fl. Havnesteder.

Panama med Skib 2—3 G. ugl. til Colon og Panama i 7—10 Dage.

*SMAA ANTILLER m. m.* Brevposten sendes i aaben Transit over Tyskland og dirigeres derfra ad forskellige Veje.

*Guadeloupe*, fransk, og *Martinique*, fransk, med Skib fra Bordeaux og St. Nazaire 2 G. mdl. til Pointe à Pitre i 11 Dage, til Basseterre i 13 Dage og til Fort de France i 14 Dage.

*Barbados*, engelsk, og *Trinidad*, engelsk, med Skib 4—8 G. mdl. fra Southampton, Dover eller St. Nazaire i 14—19 Dage.

*Curaçao*, nederlandsk, med Skib ca. 2 G. mdl. fra Amsterdam i 19 Dage, eller fra New York Onsdag og Fredag i 10 Dage.

*Jamaica*, engelsk, med Skib fra Liverpool og Bristol eller fra New York hver Fredag til Kingston.

*Costa Rica* i Mellem-Amerika med Skib fra Bristol til Port Limon i 18 Dage eller fra New York Onsdag og Lørdag med Skib til Port Limon; derfra med Jernbane til Punta Arenas.

## Syd-Amerika.

BRASILIEN. Brevposten sendes i Karteafslutning fra Tog 73 daglig og visse Dage fra 93 og 970 til *Rio de Janeiro*.

Skibs-Fartplanen for December 1930 ser saaledes ud:

Med Skib:	Afgang fra Danmark:	Ankomst til		Poserne mærkes via:
		Rio de Janeiro	Buenos Aires	
Giulio Cesare	5/12	19/12	22/12	Genua
Massilia	7/12	23/12	26/12	Bordeaux
Massilia	9/12	23/12	26/12	Lissabon
Conte Verde	14/12	27/12	30/12	Genua
Alcantara	16/12	2/1	6/1	England

Alcantara	18/12	2/1	6/1	Lissabon
Andalucia	19/12	3/1	8/1	Lissabon
Desna	22/12	8/1	14/1	Lissabon
Madrid	26/12	12/1	18/1	Lissabon
Duilio	4/1	17/1	20/1	Genua
Lutetia	7/1	20/1	23/1	Lissabon
Cap Arcona	8/1	22/1	25/1	Hamborg
Cap Arcona	10/1	22/1	25/1	Lissabon

Post til Nord-Brasilien, Para, Pernambuco, Bahia og flere sendes i aaben Transit over Tyskland og gaar som Regel via Lissabon til Pernambuco i 9 Dage, til Bahia i 10 Dage.



I Lissabon staves Posten til Argentina.

**ARGENTINA.** Brevposten sendes i Karteafslutning fra Tog 73 daglig og visse Dage fra 93 og 970 til *Buenos Aires*. Skibs-Fartplanen er den samme som ovenfor angivet for Post til Brasilien.

Da Posten fra hele Evropa til Brasilien, Argentina, Uru-

guay, Paraguay, Bolivia og Chile sendes med disse Skibe, er det betydelige Mængder Post, der „stuves“ i de forholdsvis smaa Postrum. Paa Billedet ses 3 Portugiser-Postbude, som „stuver“ Postsækkene saa energisk, at det bagefter ser ud som gjort med Dunkraft eller Høpressemaskine. Herfra stammer de mange kendte Tilbagemeldelser fra Buenos Aires, at „Recommanderet Brev Nr. ... indgik knust“.

**CHILE.** Brevposten optages i Afslutningen til Buenos Aires, hvorfra den Søndag og Torsdag Kl. 10,00 sendes med Jernbane via Anderna over Andesbjergene til Santiago og Valparaiso. Ankomst Tirsdag og Lørdag Kl. 11,30. Post til Nord-Chile, Byerne Antofagasta, Arica, Iquique, sendes i aaben Transit over Tyskland til New York, hvorfra Skib til Antofagasta i 18 Dage.

**URUGUAY, PARAGUAY og BOLIVIA.** Brevposten sendes i aaben Transit over Tyskland og følger Posten til Argentina. Den ankommer som Regel til Montevideo Dagen før Ankomsten til Buenos Aires. Til Bolivia sendes Posten med Jernbane fra Buenos Aires Tirsdag og Lørdag til La Paz i 4 Dage.

**GUAYANA.** Brevposten sendes i aaben Transit og gaar 2 G. mdl. fra Amsterdam, Dover eller St. Nazaire til Cayenne, fransk, i 16 Dage, til Paramaribo, nederlandsk, i 17 Dage og til Demerara, engelsk, i 21 Dage.

**VENEZUELA.** Brevposten sendes i aaben Transit over Tyskland og gaar dels fra New York 1 G. ugl., Onsdag eller Fredag, til La Guaira i 9 Dage, til Maracaibo i 12 Dage, og dels med direkte Skib fra Hamburg, Amsterdam, Dover, St. Nazaire eller Bordeaux til La Guaira i 13—21 Dage og til Maracaibo i 18—26 Dage.

**COLOMBIA.** Brevposten sendes i aaben Transit og gaar 1 à 2 G. ugl. fra Bristol til Sankta Marta i 19 Dage, og 2 G. ugl., Onsdag og Lørdag, fra New York til Puerto Colombia i 10 Dage; derfra med Jernbane til Barranquilla og videre med Flodbaad.

**ECUADOR.** Brevposten sendes i aaben Transit, dels over New York via Panama og dels fra Liverpool hver 3. Uge til Guayaquil.

PERU. Brevposten sendes i aaben Transit og gaar hver Torsdag fra New York til Callao og Lima i 12 Dage, til Molendo i 15 Dage. Posten til Byer ved Amazonfloden dirigeres som Nord-Brasilien.

FALKLANDSØERNE, engelsk, Brevposten sendes i aaben Transit og gaar 1 Gang hver 5. Uge fra Liverpool til Port Stanley i 27 Dage, samt ved forskellige Lejligheder over Montevideo.

*E. Bohn.*



---

# Johan Christiansens

Ægforretning  
HORSENS

---

## Dansk Engelsk Benzin Co.

HORSENS

# Emil Møllers Telefonfabrik

HORSENS

---

## Horsens Andels Svineslagteri

---

## Horsens Andels Mejeri

---

Skanderborg Automobilhandel

---

Aktieselskabet

## Banken for Skanderborg og Omegn

Stiftet 1891

Aktiekapital og Reserver ialt Kr. 975,000.—

---

## Andelssvineslagteriet

SKANDERBORG

Telf. 21

---

## OSCAR BRUUN & CO.

SKANDERBORG

---

## Skanderborg Handels & Landbrugsbank

Aktieselskab

Telf. 132

---

## A/s Peder Hansen

Skanderborg

FODERSTOFFER — GØDNING

KUL — KOKS

Telf. 14 — 146



AKTIESELSKABET

**De forenede Teglværker**

Søndergade 76

Telf. 644 — 6444

AARHUS

**J. Jensen Skorup**

Skrædderforretning

*St. Pauls Kirkeplads - Aarhus - Telefon 4792**Leverandør til Postvæsenet***A/s Carl Flachs Læderfabrik**

Telf. 307

Aarhus

Telf. 307

Chromsmurtlæder — Rind — Box — Hestechevreaux

**Aarhus Hovedbanegaards Restaurant**

anbefales

*Diner Kr 2,00 — à la carte Kr. 1,25 — Smaa Retter 75 Øre**Smaa Retter i Marketenderiet 40 Øre*

Aktieselskabet

**Rutebil-Stationen**

Rosengade 28

Telefon 4949

## Fra „Den gamle Postrevision”.

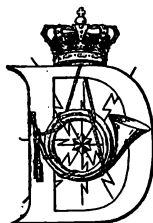

et gamle Postrevisionskontor, der i forrige og nogle Aar ind i nuværende Aarhundrede havde Lokaler i en Bagbygning til Hovedpostgaarden paa Købmagergade, og som tilligemed Toldrevisionen dannede Finansministeriets 2det Revisionsdepartement, var en ærværdig Institution, hvis Arbejds-tempo var langsomt, og hvis givne Regnskabsregler og Revisionsmetoder paa visse Omraader var forældet, og hvis Kasse-reglement paa flere Punkter trængte til gennemgribende Ændringer.

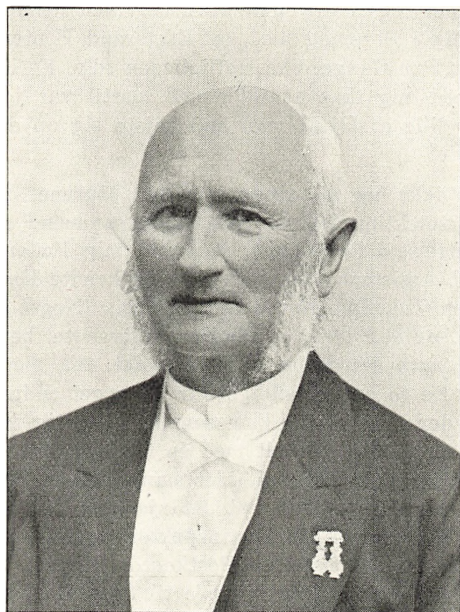

Kontorchef, Justitsraad *Brunn*.

Dets øverste Leder ved min Ansættelse som Assistent den 1ste Juni 1889, Departementschef, Etatsraad *le Sage de Fontenay*, hvis Indsigt paa Regnskabsvæsenets Omraade var anerkendt, forblev i sit Embede til sit 85. Aar og kunde derfor i saa høj en Alder ikke være i Besiddelse af Initiativ til at foretage tidssvarende Forandringer i gamle vante Metoder. Kontorchefen, Justitsraad *Bruun*, der paa den Tid var 75 Aar, kunde ikke tænke sig, at den paagældende Revision kunde foregaa paa anden Maade end den, der i saa mange Aar havde været praktiseret. Det samme var Tilfældet med de to Fuldmægtige, *Nielsen* og *Urne*, der hver sad som nærmeste Overordnet for en Afdeling. En tredje Afdeling, hvor Revisionen af Anvisningsregnskaberne foregik, var ikke normeret med en Fuldmægtig, men blev ledet af en ældre Assistent, Ritmester *Jürgensen*. Havde Departementschefen og Kontorchefen saaledes paa en Maade overlevet sig selv, var de til Gengæld Embedsmænd af den gamle Skole, yderst høflige og forekommende mod deres Undergivne. Justitsraad *Bruun*, hvis Kontor stødte op til Lokalerne i Fm. *Nielsen*s Afdeling, kom jeg som yngste Assistent ved denne Afdeling næsten daglig i Berøring med, og Etatsraad *Fontenay*, hvem jeg søgte et Par Gange, var Høfligheden selv. Et lille Træk: *Fontenay* bød mig ikke at sidde ned, dertil var jeg vel for ung og for lille et Hjul; men han rejste sig op og talte til mig staaende.

Det var ikke let at slippe indenfor Murene, der skulde helst lidt Protektion til, og jeg havde saamænd aldrig opnaaet Ansættelse i Revisionen, saafremt min Fader, der selv havde været Assistent i en Aarrække og kendte Embedsmændene fra den Tid, ikke havde bedt for mig. Noget hjalp det, at der det Aar var tre nye Pladser at besætte, bevilget paa Finansloven som Forøgelse af Personalet, saa gled jeg med som Nr. 3. De to andre heldige var de noget ældre *Haslund* og *Eggert*, der ligesom jeg kom som Fuldmægtig fra et Provinskontor, og vi blev fordelt med én til hver Afdeling. *Haslund* forlod snart Revisionen, idet han allerede Marts 1890 blev ansat som Ekspedient ved det sjællandske Jernbanebureau. Han avancerede til Postinspektør og har siden 1916 været Postmester for Østerbro Postkontor. *Eggert*, med hvem jeg sluttede et Venskab, der varede til hans Død, blev K. E. 1905 og senere Postmester for K. 8. Med *Haslund*, der drittes im Bunde, stod vi altid paa yderst venskabelig Fod, naar vi

senere mødte hinanden. Et andet Trekløver, der tre Aar efter blev ansat, bestod af de københavnske Assisterter Løjtnant Rosenørn, cand. phil. Foght og cand. phil. Fabricius. *Rosenørn* er nu Chef for det eneste tilbageværende Revisionskontor.

Assistentstillingerne blev dengang udelukkende besat med uddannede Postmænd, og det var først senere, at juridiske og statsvidenskabelige Candidater uden Faguddannelse blev ansat. Den første, der saaledes blev Assistent alene i Egenkab af cand. jur., var *M. Wesenberg*. Blandt Assisterterne fandtes adskillige Reserveløjtnanter i Henhold til en Lovbestemmelse, der gav disse Officerer særlig Adkomst. Begyndelseslønnen var lille, 900 Kr. aarlig ÷ 5 % til Selvpension, men desuagtet var disse Assistentstillinger stærkt søgte, fordi der altsaa med dem fulgte Statsansættelse. Hvorlænge en Assistent skulde forblive paa denne Begyndelsesløn afgang af Departementschefen og tilfældig Afgang, da der nemlig ingen Lønningslov eksisterede for Assisterter i Ministerierne; men disse blev lønnet af en paa Finansloven for hvert Kontor aarlig budgetteret Medhjælpssum fordelt efter nævnte Chfs Skøn. Ældste Assistentlønnning var 1500 Kr. aarlig (en Fuldmægtig begyndte med 1600 Kr.), det naaedes ved et Tillæg paa 100 Kr. med Aars Mellemløb, saa det vil forstaas, at der var lang Vej opefter. Det vil ligeledes forstaas, at disse Lønningsforhold gav vidt Spillerum for Intriger og Misundelse, og der stod ogsaa en fæl Kamp hver Gang, der var et Beløb til Fordeling. Den, der hylede højst, løb af med Gevinst, og det gjaldt om at demonstrere sin Armod. Saaledes fik jeg ved min Indtrædelse det Raad af en ældre Assistent ikke at være bange for at anmode Kontorchefen om et lille Laan af Kontorholdet, hvis det kneb. Det blev først Fontenays Efterfølger, *Marius Gad*, der fik aflivet dette Uvæsen, idet han inden sin Afgang i 1902 gennemførte at dele Assisterterne i Hold med ens Lønninger, saaledes at disse automatisk rykkede frem til en højere Lønsats ved Afgang foran. Dette blev ogsaa denne Departementschfs eneste Fortjeneste, da han ikke havde Spor af Begreb om Regnskabsvæsen eller Revision. En ældre Generation vil huske Bureauchef *M. Gad* fra de politiske Kampe i 80'erne som konservativ Folketingsmand for en Kreds i København; men ellers var han Chef for Statens statistiske Kontor under Finansministeriet. Gads Udnævnelse til Chef for 2det Revisionsdepartement i en Alder af 68 Aar skyldtes nærmest den Omstændighed, at der fore-

stod en Omlægning af det statistiske Arbejde indenfor hans Kontor, hvilket han ikke magtede at sætte i Værk. En pas-sant skal anføres, at det blev Marcus Rubin, der foretog den-ne Omlægning som Gads Efterfølger i Kontorchefembedet.

Var Lønnen lille, var Kontortiden til Gengæld kort, fra Kl. 11—3, saa vi havde Tid til at supplere Gagen ved Ekstra-arbejde, og her stillede Urne og Jürgensen sig meget for-staaende, naar vi yngre bad om at maatte komme senere



Ktr. P. Stapf Ibsen, M. Hansen og A. V. Wørmer.

eller gaa tidligere, hvis dette var nødvendigt for at kunne passe et tilfældigt Job. I Juleugen f. Eks., i hvilken vi del-tog i Arbejdet ved de københavnske Kontorer for en Beta-ling af 4½ Kr. pr. Dag (en svimlende Dagløn paa den Tid), blev der tilstaaet os udstrakt Frihed. De ældste Assisterer, der havde faaet privat Stilling ved Siden af, kom og gik, som de vilde. Det var Maanedesrevision, og det gjaldt kun om at blive færdig med Revisionen af de tildelte Regnska-ber til den Dag, da Antegnelserne skulde afleveres, saa var der ingen, der spurgte om, naar Arbejdet var udført, og en Del af Revisionen kunde om fornødent udmærket foregaa hjemme. De, der ikke var saa heldige at have en vellønnet Ekstrastilling, havde til Tider mange Jern i Ilden, i Sær-

delehed Familieforsørgere. Rekordene paa dette Omraade tror jeg nok, at nuværende Kontrolør *M. Hansen* sad inde med, nemlig paa samme Tid: Ass. i Revisionen, Ekstra Ferie- og Sygetjeneste i det daværende københavnske Kontor for Udbetaling af Anvisninger, Lærer ved Fortsættelsesskolerne i København, fungerende Avktionarius og Vicevært i den Ejendom, hvor han boede.

Sommetider kunde der indenfor Revisionskontoret falde et Arbejde af, der blev honoreret ekstra, men Betalingen derfor var ikke stor. I Sygdomstilfælde f. Eks. fik vi overdraget hinandens Arbejde, der for en hel Maanedes Vedkommende blev honoreret med 40 Kr., men skulde det være, kunde vi nok besørge baade vort eget og den syges Arbejde i de fire Timers Kontortid, saa det var forholdsvis rare Penge at tjene. De Arbejder, der nødvendigvis skulde udføres hver Dag, var tildelt de yngste Assistenten, og disse maatte desuden, de første Aar jeg var i Revisionen, forrette Budtjeneste. Der var dengang kun et Bud, den senere Budformand *O. E. Jensen*, og han opholdt sig som Regel i Departementschefens Forværelse; men det kunde hænde, at Budet ikke var tilstede, naar denne vilde have Sager bragt til Kontorchefen, saa halede han i en Klokke, og omvendt, naar Kontorchefen havde Sager til Departementschefen, der ikke kunde vente til ved Lejlighed, halede han i en anden Klokkestreng. Vi hadede disse Klokker, som vi maatte lyde, af et godt Hjerte.

Det værste Arbejde var dog Udpakningen af de indsendte Regnskabssager samt Ordningen af de Sager, der hver Maaned blev baaret op paa Arkivet, der var indrettet paa Bygningens Loft. I Kontorlokalet var paa Reolerne kun Plads til to Mds. Regnskabssager, hvoraf de ældste maatte vige for de nyindsendte. En ældre Mand, *Thorsen*, der gik oppe paa Arkivet og desuden hentede Øl og Smørrebrød m. m. til os, slæbte Sagerne derop i Sække, men vi maatte selv tømme disse og anbringe Sagerne paa Hylderne alfabetisk, for det gjaldt jo om at kunne finde dem senere ved Udlaan eller anden Anvendelse. Der var fælt paa det Loft baade Vinter og Sommer, og man blev godt snavset, da Støvet lagde sig paa Sager og Hylder, og der blev aldrig gjort rent. Engang imellem fejede *Thorsen* Gulvet og tomme Hylder, men opnaaede kun at flytte Støvet fra det ene Sted til det andet. Værst var dog Varmen om Sommeren under de ophedede Tagsten, og Paaklædningen var ved Arbejdet den mindst mulige. En

hed Sommerdag kom Assistent *Bie* farende ned fra Loftet og raabte: „Kom med op, saa skal I bare se!“ Vi styrtede derop, og der gik *Wesenberg*, der som yngste Assistent ved Ritmester *Jürgensens* Afdeling lagde Anvisningsbunder paa Plads, kun iført Sokker og Sko, medens Sveden drev af ham. Man risikerede jo ikke Damebesøg dengang.

Var Udsigten til Lønstigning daarlig, var Udsigten til Avancement endnu daarligere i et Kontor med kun tre Avancementsstillinger, en Chef og to Fuldmægtige, og ingen Aldersgrænse. Derfor stod for de Assisterter, der betragtede deres Stilling som en Gennemgangsstilling, saaledes kun en Udvej aaben at søge tilbage til Driften som Ekspeditør eller Ekspedient; men her gjorde sig desværre et Tilfælde gældende til Skade for disse Ansøgere, idet der nemlig havde udviklet sig et daarligt Forhold mellem Administrationen og Revisionsdepartementet, der ansaa sig for at være en med denne sideordnet Myndighed, og nødigt gav Slip paa sit Magtomraade indenfor Kasse- og Regnskabsvæsenet. I den Tid jeg sad i Fm. Nielsens Afdeling, hvor al Ekspedition foregik, og som yngste Assistent renskrev alle Koncepter, medførte dette Arbejde, at jeg fik Kendskab til Svarskrivelser fra Departementet til Generaldirektoratet angaaende Sager mellem dem, der var temmelig krasse i Formen og lidet imødekommende, og det skulde jo ikke gavne Samarbejdet. Det var Assistent *Ringheim*, der for et ekstra Honorar konciperede disse Skrivelser.

I en Aarrække blev kun Postekspeditionen i Askeby og nogle kørende Ekspedientstillinger besat med Revisionsassisterter. Paa Etatsraad Fontenays indtrængende Henstilling blev dog Lemvig Postmesterembede den 1ste November 1889 besat med Assistent, Løjtnant *Fr. Christensen*, der senere tog Navneforandring til *Reinath* og endte som Postmester i Viborg. Postrevisionen mistede forøvrigt i ham en dygtig og velanset Mand med et vindende og elskværdigt Væsen, der ved Lejlighed havde været selvskrevet til Avancement indenfor Revisionen. Naar Assistent *Ringheim* senere blev Postmester i Nykøbing M., var det meget imod daværende Generaldirektør *Svendsens* Vilje, og Omkvædet, naar man herefter søgte ham som Ansøger til en beskeden Ekspedition, lød ufravigelig: „Nu har vi jo lige ansat *Ringheim*.“ Først da Kontorchef i Generaldirektoratet *Jerichau-Christensen* blev Departementschef efter Gad, blev Forholdet bedre.

Der var to gamle Assisterter, der groede fast i Revisionen og desuden ikke kunde tænke sig at forlade Kjøbenhavn, nemlig *Kall*, Broder til Postmester K. for Banegaardspostkontoret, og *v. Benzon* af Stamhuset Benzon. De sad begge i Fm. Nielsens Afdeling og var forbigaaede ved Avancement, hvorfor der ekstraordinært var tilstaaet dem en aarlig Lønning paa 1800 Kr. Kall var en høj mager Mand med Fuldskæg og til daglig temmelig ligegyldig med sit Ydre. Da han var Familieforsørger, var det nødvendigt for ham at have Ekstraarbejde, og hans fornemste Bierhverv var som Korrekturlæser ved Adresseavisen, og da dette tildels var Natarbejde, kom han altid sent paa Kontoret, hvor han, inden han tog fat paa Dagens Arbejde, iførte sig en gammel Sommerfrakke uden Knapper; men sammenholdt om Livet med en Snor, og som tillige tjente ham som Pennevisker, hvorefter han tændte sin Pibe, der var med langt Rør. Efter Christiansborg Slots Brand forbød Departementschefen Tobaksrygning i Kontoret, men det kunde aldrig falde Kall ind at overholde dette Forbud, hvilket forøvrigt heller ikke faldt Fm. Nielsen ind. Kall førte Journalen over indgaaede Skrivelser. Kall var en yderst elskværdig Mand og almindelig afholdt, og ved hans 40 Aars Jubilæum som Assistent indbød vi ham til en Fest, der stod paa Langeliniepavillonen. Da jeg var Renskriver, i Parentes sagt et væmmeligt Arbejde, fordi flere af Haandskrifterne var ret vanskelige at tyde, hjalp Kall mig i Begyndelsen beredvilligt dermed, idet han med et lunt Blik tilføjede: „Aller Anfang ist schwer“.

Benzon, der var ugift, var i hele sin Skikkelse Kalls absolute Modsætning. Han var en lille Mand med rødt Fuldskæg, sirlig og yderst velklædt i Jaketklædning, en elegant Overfrakke og altid nystrøget høj Silkehat. Han fik sine Klæder syet hos et gammelt fint Skrædderfirma paa Østergade. Da han ikke behøvede at have Bierhverv, kom han altid præcis Kl. 11, og efter omhyggelig at have hængt sin Hat, Overfrakke og Jaket hen, iførte han sig en sort Alpaccajakke og begyndte derpaa sin Gerning. Præcis Kl. 3 holdt han op, gav den høje Hat en Afstrygning, børstede omhyggeligt Jaket og Overfrakke, førend han tog dem paa, og vandrede derpaa en Tur op ad Strøget til Angleterre, hvor han nød en Absinth, inden han gik hjem til Middag. Benzon hentede Penge i Finanshovedkassen og udbetalte Lønninger. De yngre Assisterter fik altid Guld, og det nyttede ikke at protestere



mod disse upraktiske Pengestykker. Medens Kall døde forinden, oplevede Benzon de nye Tider og Revisionens Flytning til Ny Vestergade og Centralpostgaarden. Foruden Fuldmægtigen, „den sidste Urne“, var et andet gammelt adeligt Slægtsnavn repræsenteret i Revisionen, nemlig *Kaas*, yngre Søn af Kammerherre K. til Stamhuset Nedergaard paa Lange-land.

Om Sommeren rejste Embedsmændene paa Kasseeftersyn ledsaget af en Assistent. Der rejste kun én ad Gangen, og Ledsageren var i en lang Aarrække Ass. Fr. Christensen. Paa den Tid, da jeg kom ind i Revisionen, var Etatsraad Fontenay ophørt at rejse paa Grund af sin høje Alder, og Justitsraad Bruun, der heller ikke var ung længere, foretog højst et Par Ture. Fm. Nielsen havde betinget sig kun at rejse paa Sjælland og kun Dagture, saa det blev Urne, der der maatte holde for; men han rejste som Ungkarl gerne og Uger ad Gangen. Efter Fr. Christensens Udnævnelse til Postm. i Lemvig valgte Urne som Ledsager *Eggert*, der var et godt Hoved og hurtigt var blevet hans højre Haand. Der revideredes kun et Kontor dagligt, maaske dog tillige den nærmeste Postekspedition, til hvilken Befordringen skete med Landauer, hvis Ekspeditionen laa ved en Landevej. Disse Kjøreture var rene Fornøjelsesture med Ophold ved smukke Punkter. Det gik ikke saa hæsblæsende til dengang; men naturligvis kunde der gaa Aar mellem hver Gang, at Posthuse fik Besøg af Revisionen. Paa dette Omraade eksisterede dog et Samarbejde med de to Postinspektører, der paa deres Inspektionsrejser tillige foretog Kasseeftersyn. Beretning om saadanne Eftersyn sendtes af Postinspektorerne til Departementet. Et Par Gange rejste Revisionen direkte til det Sted, hvor Eftersynet skulde foregaa, fordi der var Mistanke om Kasseangel, men ellers kunde den kun komme overraskende det første Sted, da alle Posthuse i den paagældende Landsdel straks var underrettet om, at Revisionen var i Farvandet.

Som anført trængte visse Kasse- og Regnskabsregler samt Revisionsmetoder til at ændres, og jeg skal nu omtale disse Forhold. I Fm. Urnes Afdeling foregik al Kassekontrollering, dels ved Revision af Ekstraktregnskaberne med Bilag og dels ved Kontrol med Intradernes Indbetaling gennem Sekundarkvitteringerne og Notering af Frimærkerkvissioner m. m. samt af Tilskud. I denne Afdeling skulde saaledes en even-

tuel Kasseangel ved et Posthus kunde spores; men det var vanskeligt for ikke at sige umuligt med de gældende Regler, særligt af to Grunde, dels fordi Kassebogen, der var en gennemdraget af Departementet avtoriseret Bog, forblev ved Posthusene, og dels fordi Overskudet kun blev indsendt to Gange om Maaned, nemlig den 4de vedrørende forrige Mds. Afslutning, og den 15de. Beløbet blev i Pengebrev sendt til den nærmeste Amtstue og Finanshovedkassen med c. en Halvdel til hver. Provinsposthusene laa derfor inde med temmelig store Kassebeholdninger, der foruden at være død Kapital, gjorde det muligt for en utro Kassebetjent at skjule en Mangel i længere Tid. Medens Revisionen nu af de daglige Hovedsummer i den maanedlig indsendte Kassebog kan se, om Størrelsen af det til den stedlige Bank hyppigt indbetalte Overskud ogsaa staar i rette Forhold til Indtægt og Udgift, var dette for Overskudets Vedkommende den 15de umuligt at se dengang alene af Ekstraktregnskabet, og ved den maanedlige Afbalancering af Kassebog og Ekstrakt kunde det regnskabsmæssige Overskud, der indsendtes den 4de n. Md. om fornødent spædes op ved Hjælp af Indtægterne de fire første Dage i den løbende Maaned. Revisionen kunde af de indsendte Secundakvitteringer kontrollere, at Overskudet var rettidigt indsendt, og selvfølgelig at Summen paa Kvitteringen var enslydende med den i Ekstraktregnskabet førte, men heller ikke mere. Man kan ikke værge sig mod en Bedrager, men man kan gøre ham det saa svært som muligt at bedrage. Det var de to ældste Assistenten ved Afdelingen, der som et særligt betroet, men tillige behageligt Arbejde reviderede Ekstraktregnskaberne, efter at de to yngste Assistenten først havde efterregnet Beløbene over solgte Frimærker m. m. og eftertalt Regnskaberne Sammentælling. I Urnes Afdeling foregik endvidere Revisionen af indenlandske Brev- og Pakkepostkarter og Kontrabøgerne med Brevsamlingssteder og Landpostbude samt Godtgørelses- og Personpostregnskaberne (paa den Tid fandtes der endnu adskillige Deligenceruter). Det var navnlig Revisionen af Pakkepostkarterne, der var betydningsløs, og desuden foregik Revisionen af Brevpostporto, der dengang beløb sig til ret betydelige Summer, paa en lidet betryggende Maade, baseret som den var paa et Kontrolsystem mellem Bureauerne og Posthusene og disse indbyrdes. Det vil tage for megen Plads at forklare dette aldeles forfejlede System, men enhver ældre Postmand, der som ung

har ført „Kontrolporto“, vil smile forstaaende. Ethvert Penge- og Adressebrev blev navnlig karteret med Reg. Nr., Adressat, Forsendelsens Art, Vægt, Værdi samt Franko eller Porto, og medfulgte Kartet som Bilag, og Revisionen bestod i at efterse, om det i Kartet førte Franco eller Portobeløb var i Overensstemmelse med de gældende Takster. I Henhold til den i Reglementet givne Bestemmelse gik Revisionen ud fra, at det i Kartet førte Frankobeløb svarede til det paa Adressebrevet eller Pengebrevet i Frimærker paaklæbete Beløb, og at Statskassen saaledes havde faaet, hvad der tilkom den, saafremt den førte Franco var takstmæssigt rigtig, i modsat Tilfælde blev der gjort Ansvar gældende, aldrig Godtgørelse. Kunde denne Forudsætning ogsaa holde, og tjente Revisionen sit Formaal at værne Statskassen mod at faa for lidt i Gebyr? Ingenlunde, thi hvad nyttede det, at Frankokarteringen var rigtig, dermed var jo ikke givet trods alle Bestemmelser, at Kartebilaget, som Revisionen ikke saa, Adressebrevet blev udleveret samtidigt med Pakken, havde været rigtigt frankeret. Men nu kommer det bedste. Bestemmelsesposthuset, der indsendte de i Maanedens Løb modtagne Karter, og som det ifølge Reglementet var paalagt at eftertaksere Frankeringen, bar Ansvar, og til dette blev Udsættelsen stilet; men Regnskabsføreren erklærede som Regel, at det beroede paa en Fejlskrift i Kartet, og at Adressebrevet havde været tilstrækkeligt frankeret, og dermed bortfaldt Ansvar. Den Kontrol, der betød noget, var i Realiteten overladt Posthusene. Forlidt eller formeget beregnet Porto, alle Forsendelser kunde den Gang afsendes ufrankeret, var selvfølgelig hhv. et reelt Ansvar eller en Godtgørelse, denne sidste eventuelt mod Adressatens Kvittering, hvis Vedkommende kunde findes, ellers lukrerede Statskassen. Med denne unyttige Francorevision var 7 voksne Mandfolk hovedsagelig beskæftiget, 5 Assistentter og 2 Medhjælpere, d. v. s. Ekspedienter honoreret med 400 Kr. aarlig for c. et Par Timers dagligt Arbejde. Der var i Revisionen tre Medhjælperpladser besat med københavnske eller kørende Ekspedienter uden kgl. Udnævnelse. Efter det foran beskrevne vil det forstaaes, at Størstedelen af det Regnskabs- og Revisionssystem, der vedrørte Urnes Afdeling, trængte til at reformeres og en ny Mand til at gennemføre dette, og han kom.

I 1894 døde Justitsraad Bruun, 80 Aar gl., og Fm. Nielsen blev Chef og Ritmester Jürgensen Fuldmægtig. Jürgensen

forblev som Leder af Anvisningsafdelingen, medens Urne overtog Niensens Plads, og Assistent, Løjtnant v. Westen blev Leder af Urnes Afdeling. Men allerede Aaret efter blev Revisionen delt i tre selvstændige Kontorer med hver sin Chef og Fuldmægtig. Lovforslaget herom var vel forberedt og motiveret bl. a. ved en indgaaende Statistik over Arbejdets Stigning i de sidste Aar, udarbejdet af Assistent *W. Jørgensen*. Nu gjaldt det, hvem skulde avancere. Resultatet blev, at Ritmester Jørgensen blev Kontorchef for sin Afdeling, der kom til at hedde 3die Postrevisionskontor, med cand. polit. *W. Jørgensen* som Fuldmægtig, og som Chef for Urnes gamle Afdeling, der blev til 2det Postrevisionskontor, blev Fuldmægtig i Generaldirektoratet, cand. jur. *V. E. Munck* udnævnt med *v. Westen* som Fuldmægtig. Niensens gamle Afdeling blev kaldt 1ste Postrevisionskontor med ham som Chef og Urne som Fuldmægtig og foreløbig eneste Ekspeditionssekretær. Saaledes endte denne puniske Krig med Urne og Ringheim, der stod foran *W. Jørgensen* i Anciennitet, paa Valen. *W. Jørgensen* var ved sin Ansættelse i Revisionen faguddannet Postmand med Præliminæreksamen, og han var den første, der som Assistent tog Studenter- og statsvidenskabelig Eksamen. Senere gennemførte flere Assistenten i 2det Kontor denne Flidspræstation efter Tilskyndelse af *Munck* og med hans Støtte i Form af udstrakt Læseferie.

Blandt de første, der gennemførte dette og bestod statsvidenskabelig Embedseksamen med 1ste Karakter, var den nuværende Generaldirektør *C. Mondrup*. Som ung Volontær kom *Mondrup* den 1. Juli 1895 ind i Ritmester Jørgensens Afdeling og fik det Hverv at efterse Kvitteringerne paa P. A. og P. O., om en P. A. til Petersen ogsaa var kvitteret med „Petersen“. Ved Delingen til 3 Kontorer fra 1. Oktober 1895 blev *Mondrup* Assistent og var som yngste Mand med til at udpakke indsendte Regnskabssager og til at lægge reviderede Sager paa Hylderne oppe paa „Loftarkivet“, som han har benævnt med det træffende Navn „Blykamret“. At revidere den intetsigende Franko paa Pakkepostkarterne hørte ogsaa med til *Mondrups* første Arbejder; der var ingen, der den Gang tænkte, at han gik med Marskalstaven i Tornystret.

Efter *W. Jørgensen* og *Mondrup* tog ogsaa *Lendal*, *Teisen* og *N. C. Christensen* Embedseksamen, medens de sad i Revisionen.

I sikker Forventning om at blive Kontorchef rejste Urne:

rolig bort paa en lille Ferietur i de Dage, da Afgørelsen faldt, og hans Forbigaaelse har rimeligvis været ham en stor Skuffelse. Urne var ikke noget Lys, og for saa vidt var Ritmesteren i Besiddelse af bedre Forstand og Evner; men medens Urne var flittig og samvittighedsfuld, var Jürgensen i høj Grad sløj og blev det mere og mere med Aarene. Som Leder og Fuldmægtig bestilte han lidt, som Chef endnu mindre.



*Personalet i 3. Rev. i 1904. Siddende fra v.: Ass. H. Hastrup, Kontorchef W. Jørgensen, Ass. Didriksen og Künitzer. Staaende fra v.: Ass. J. J. Hammer, Em. Federspiel, Ass. Voss, W. Foght og Eckardt, Em. M. Wesenberg, Ass. Lüchow, Hans Berg, A. V. Wørmer og P. Staf Ibsen.*

Urne kunde ikke vente at blive Chef for sin gamle Afdeling; men det var uretfærdigt, at han ikke blev Chef for 3die Kontor. Med Delingen og den nye Mand, *Munck*, oprandt efterhaanden en ny Tid i Postrevisionen, den gamle Tid var forbi.

Aarbogens Udgiver har ønsket denne Artikel ledsaget af de gengivne Fotografier med Mænd fra den gamle Tid, men dette kræver en Forklaring af den selskabelige Sammenkomst, som et af Billederne udviser. Der bestod et godt kammeratligt Forhold mellem Assistenterne i 3die Kontor, og efter paa We-

senbergs Initiativ at have begyndt med et vellykket Torskegilde enedes vi om at afholde en lille Festlighed en Gang om Aaret. Senere stiftede vi Foreningen „Grisen“ med et maanedligt Kontingent, og for den saaledes samlede Sum indtog vi en Sommerdag en bedre Middag med diverse Vine i Industricaféen for derefter at gaa i Tivoli. Fotografiet er fra 1904, hvilket Aar W. Jørgensen, der ved Ritmester Jürgensens Død var blevet Chef for 3die Kontor, deltog i Middagen til Ære for Kontorets to ældste Assistenten, som forlod Revisionen udnævnt til Ekspedienter. Hvert Aar mødte Wesenberg med en meget morsom og aktuel Vise, i hvilken vi alle mere eller mindre maatte holde for, og som blev modtaget med forstaaende Munterhed. *Foght*, der var Kasserer og „Grise-far“, skrev ogsaa morsomme Viser, og *Berg*, kaldet „Bellmann“, lod sig sommetider bevæge til at foredrage bellmannske Sange til eget Lutakkompagnement, hvori han var en Mester. Cand. jur. *Hans Berg* kendte intet til Postvæsenet ved sin Ansættelse som Assistent i 3die Postrevisionskontor og var derfor naturligt noget desorienteret, naar han skulde finde Anvisninger frem til Udlaan og maatte i Begyndelsen spørge sig for. Der var paa det Tidspunkt adskillige Løjtnanter i 3die Kontor (Ritmesteren samlede paa Løjtnanter), og ved Henvendelse om Hjælp gjaldt det for Berg at være yderst høflig og ikke glemme eventuelle Titler, i hvilke han løb sur; men han klarede Vanskeligheden ved uden Undtagelse at titulere os alle ved „Løjtnant“. Trods Tilslutning fra nye og Trofasthed fra tidligere Assistenten maatte „Grisen“ dog tilsidst dø over 10 Aar gammel, men alligevel et Eksempel paa et ikke almindeligt Sammenhold. I Baggrunden af Gruppebilledet staar en af de mest trofaste Medlemmer, fhv. Assistent, Løjtnant *Eckardt*, der mødte op hvert Aar. Han fik Ansættelse i „Ø. K.“, hvor han avancerede til Kontorchef. Jeg gemmer endnu Viser til Erindring om glade Stunder.

*Ib.*



# A/S FRICHS AARHUS

**DIESEL- OG RAAOLIEMOTORER**  
FOR LANDANLÆG OG SKIBE

**DAMP- OG DIESEL-LOKOMOTIVER**

## Landbosparekassen i Aarhus

• Oprettet 1862

Kontortid Kl. 11—4

Telf. 366—367

*Reservefond ca. Kr. 3.000.000*

*Renter af Indskud 4 og 4<sup>3</sup>/<sub>4</sub> % p. A.*

*Værdipapirer modtages til Opbevaring*

## Købmands- og Haandværkerbanken

Aarhus

Telefoner 4090 — 4091 — 4070

Kvægtorvs-Afd. Telf. 4045

Sndr. Afd. Telf. 4088

## Aarhus Sten- og Gruskompagni

Aktieselskabet

**Nordisk Kaffekompagni**

Frederiksgade 33

Aarhus

**Jens Nielsen & Søn**

BLIKVAREFABRIK

Aabyhøj

Aarhus

ANDELSSELSKABET

**De forenede Mejerier**

Jægergaardsgade 16

Aarhus

**Kejser Jensen**

FRUGT EN GROS

Mindegade 8

Aktieselskabet

**AARHUS SAVVÆRK**

Niels Ebbesenvej 29

**Statsanstalten for Livsforsikring**

Guldsmedegade 1

Aarhus

**Aarhus Eksportslagteri**

Andelsselskab

JÆGERGAARDSGADE 142

**Gravmonumenter og Plader i stort Udvalg**

BRDR. KOFOED

Østboulevard, Telf. 2409. Filial: Viborgvej, Telf. 4194.

A A R H U S



**Aarhus Stempelfabrik**

Rosenkrantzgade 31  
Aarhus

*Reserveret*

**M. A.**  
Aarhus

**Østjysk Krydderistøderi**

N. Ebbesensvej 104

Aarhus

*Reserveret*

**T. A.**  
Aarhus

**Johannes Gjerulff's**

FLAGFABRIK

St. Torv 3

Aarhus

*Reserveret*

**Sø. A.**  
Aarhus

**Forsikringselskabet af London 1869**

A A R H U S

**Robison Andersen & Co.**

A A R H U S

*Reserveret*

**J. A.**  
Aarhus

**WIED'S SPEDITION**

A A R H U S

**OTTO HOLLE**

Bagermester

Vestergade 15

Aarhus

**Hansen & Krøyer**

Entrepenører — Ingeniører

A A R H U S

## Flyvning med Post.



UFTPOST eller „Air mail“ eller „Par avion“, som anvendes i Flæng, og som over hele Verden er lige gode, er ved at skaffe sig en sikker Plads i Posttrafiken. Selv her fra Danmark, hvor vi i Vintermaanederne kun har Postflyvning en Gang om Dagen til Hamborg og Berlin Kl. 10,10 Form., sendes der dgl. dog omkring 100 Breve med Flyvemærket. Statistiken i November viste, at med Tog 73 gaar ca. 10 Breve, med Tog 93 ca. 40 Breve og fra København Omk. med Luft ca. 50 Breve daglig. De fleste af disse skal paa de lange Stræk til Marokko, Senegal og Sydamerika, til Indien, Ceylon og Australien, samt for en stor Del til U. S. A., hvor Postflyvningen benyttes meget. Paa disse lange Stræk, London—Indien, kan den indvundne Tid ogsaa mærkes.

Om Sommeren er det den evropæiske Lufttrafik, der er størst. Da har København Omk. over Kastrup Lufthavn Karteafslutninger til f. Eks. Hamborg 1, Hamborg Fuhlsbüttel Flughafen, Amsterdam, Rotterdam, Antwerpen, Bruxelles, London, Paris Austerlitz Banegaard, Lübeck, Berlin C. 1., Berlin Tempelhof Flyveplads, Nürnberg, München og Köln for at nævne nogle af de større.

### Natpostflyvning.

Som bekendt har der et Par Sommermaaneder i 1929 og 1930 været Postflyvning om Natten mellem Skandinavien og Tyskland. Det var Svenska Luftfartsförbundet, som tog Initiativ dertil, og i Aar fandt Natflyvningen Sted fra 20. Maj til 20. Juli. Den gennemførtes med det smukke Resultat, at 100 Procent af Flyvningerne blev udført, og nu har de nordiske Poststyrelser for Alvor taget Tanken op om at oprette en permanent Natpostflyvning mellem de nordiske Lande og Kontinentet hele Aaret rundt, Sommer som Vinter. Ruten bliver Helsingfors, Stockholm og Malmø, samt Oslo, Gøteborg og Malmø og derpaa København til Hamborg eller Hannover.

Ogsaa i Tyskland har man eksperimenteret med Natpost-flyvning det meste af Sommeren. Ruten her var Berlin—Hannover—Køln—London. Fra Hannover til London regnedes med  $5\frac{1}{2}$  Time, saa at der paa denne Strækning indvandt 20 Timer. Ogsaa i Tyskland medsendtes Post, som ikke var betalt med Luftpost Gebyr, da „man vilde gøre den skrivende Verden opmærksom paa den store Tidsgevinst som indvandt ved denne Befordringsmaade“. Denne gebyrfri Lufttrafik fandt Sted i April og Maj Maaned og fortsattes fra Hannover og Køln indtil den 10. September.

Ogsaa med Amerikaskibene er der forsøgt Samarbejde med Luftposten. For 30 Pf. pr. 20 Gram sendes Luftbreve fra Køln Flyveplads til Damperens Anlægsplads i Cherbourg, hvorved kan indvindes indtil 3 Dage. For 50 Pf. pr. 20 gr sendes dernæst Brevene i Land fra Damperen til New York med Flyvemaskine, hvorved indvindes ca 1 Døgn, saa at Post med f. Eks. „Bremen“ gaar over paa 4 Dage.

### København—Hamborg.

Den meste Luftpost herfra til Hamborg sendes med „Det danske Luftfartselskabs“ Rute-maskiner. Med en af disse foretog jeg i Efteraaret en Luftrejse til Hamborg og retur. I Kastrup Lufthavn udleveredes et lille Hefte med Bemærkninger om Flyvning i al Almindelighed. Af dette udplukkes følgende:

Speciel Klædedragt er nødvendig under Flyvning. Paa klædning som til en Biltur er tilstrækkelig. Passagererne kan frit bevæge sig rundt i Kabinen, uden at det influerer paa Maskinens Ligevægt. Der er Plads til 8 Passagerer i en dansk Fokker og til 18 Passagerer i den hollandske K. L. M. Fokker F. IX. Der eksisterer ikke „Lufthuller“. De Stød i Maskinen, som af og til mærkes, skyldes op- og nedadgaende Luftstrømninger, der har en lignende Indvirkning paa Flyvemaskinen, som Bølger paa et Skib, dog i mindre Grad. „Luftsygge“ berører færre Passagerer end Søsyge. Papirposer er til Raadighed i Tilfælde af Luftsygge. Der er Toiletrum bag i hver Kabine. Det er i Følge Lov forbudt at ryge eller slaa Ild i Flyvemaskinerne.

Vi fik udleveret en Tot Vat til Ørerne, et Par Papirposer af stærkt Karduspapir, hvis altsaa — —, og en Pakke Tyggegummi til at fordrive Tiden med.

Saa var vi startklar.

I Døren stod „Det danske Luftfartselskabs“ Direktør, Ingeniør *Krebs*, og overvaagede at alt gik reelt til. Han mindede om de gamle Postmester-majorer, som i gamle Dage sendte Postdiligencen afsted.

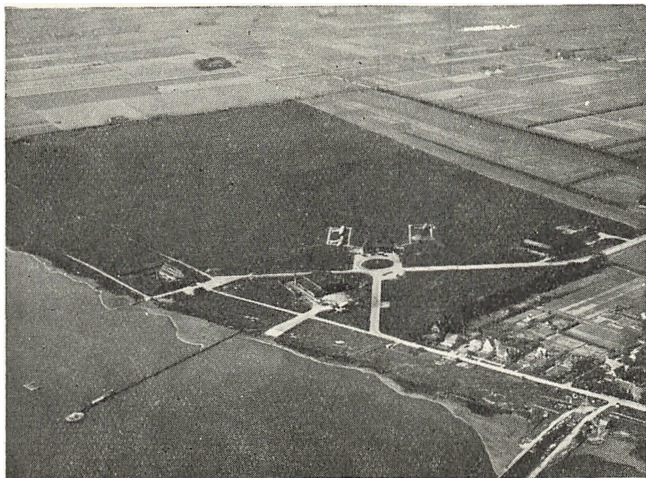

Lufthavnen i Kastrup.

Postpiloten og hans Mekaniker tager Plads foran, sætter Gas til, og Maskinen løber hen over Amagergrønsværet Det er Regntykning og meget Skyet. Vi kommer op i nogle kedelige Vanddampe, Teatertaage, som man ofte ser i Biograferne, og som hemmer enhver Udsigt. Men hurtig kommer vi igennem, op over Skyerne, hvor Himlen altid er blaa. Solen skinner klart, det er smukt Vejr heroppe paa 1500 Meter, medens det neden under os er taaget og Regnvejr. Mellem Skyerne faar vi Øje paa Køge. Hvor er Køge Torv dog en lille Firkant med 2 smaa Potteplanter paa Midten. Saa kommer vi ind over en mægtig Skybanke, fra Køge til Falster ser vi ikke Jord eller Hav, kun et tykt Vattæppe, ren hvid Bomuld ser vi under os. Det ligner et Is Polarlandskab med evig, hvid Sne, smukt at se paa, men man bliver alligevel lidt utryg, og jeg spørger Postflyveren: Hvordan finder De Vej gennem al den Bomuld, de taagede Skyer?

— Det er let nok, jeg staar hele Tiden i Forbindelse med København og Hamborg samt med Malmø ved Hjælp af

traadløs Telefoni. Jeg modtager Vejrberetninger og kan udbede mig enhver Oplysning paa et hvilket som helst Tidspunkt, saa Navigeringer kan ske derefter. Nu kan vi tage en Radiopejling.

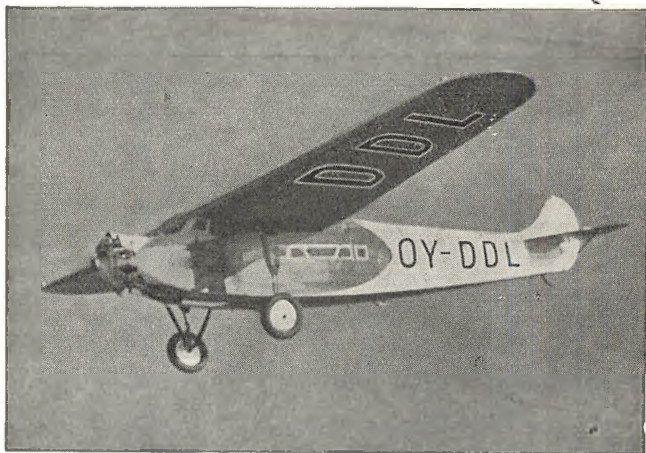

Det danske Luftfartselskabs Fokker til 8 Passagerer.

Postflyveren sætter sig i Forbindelse med den danske Telegrafist i Kastrup Lufthavn, som sammen med sin Kollega i Malmø fastslaar, hvor Maskinen er, ved at høre, i hvilken Retning Maskinen høres. Der hvor Malmø og Kastrups Hørelinie krydses, der er vi, og Svaret kommer ogsaa hurtigt: De er 8 Kilometer Nord for Præstø, og der tilføjes: Lolland er skyfri, og Holsten har Solskin.

Det passer, vi flyver i Solskin hen over Saksjøbing, hvor det store, hvide Posthus falder stærkt i Øjnene, ude paa den høje Trappe staar en Postmester med Shagpipe. Maribo med sit lille Raadhus ser lidt sammentrængt ud; Maribo Sø er smuk med sine Øer, men hvor er Rødby lille, lagt ud paa en grøn Mark. Fra Rødby Havn ud over Havet tager jeg Tid. Det tog over Femern Sund fra Danmark til Tyskland 8 Minutter at flyve. Fra Strandkanten paa Femern ser man i 1500 Meters Højde tværs over Østersøen, langt ind i Lolland til Bandholm og et Stykke af Smaalandsøen med Fejø og Femø, længere er der ikke.

Landingen paa Fuhlsbüttel Flyveplads ved Hamborg gaar

glat. Alt staar parat ved Ankomsten. Post-, Pas-, Told-, Fotograf- og Godsbetjening er der, og en, to ..., før man faar tænkt sig om, har Fotografen været der, og den tyske Postschafner er løbet væk med Posten.

Paa Fuhlsbüttel Postkontor hilser jeg paa Kollegerne og faar Lokalerne i den store Flyvehavns Bygning forevist, samt faar et Stempelaftryk af Dagstempletet.

— Kender De Jensen i København, raaber De paa Postkontoret.

— Ja, rigtig godt, den danske Jensen i København!

— Nej, vi mener ham Petri, ham kender vi saa godt fra Kastrup Lufthavn og fra Københavns Omk. — Hils ham endelig.

Posten omsorteres, dirigeres efter Flyvelisterne, og 10 Min. senere jager den afsted med nye Flyvemaskiner til Hannover, Köln, Rotterdam m. m.

### Postflyvning over Storebelt fra Marslev til København.

Endelig er der Ro paa Flyvepladsen, og jeg faar en Samtale med den danske Flyveekspert, Propagandachef *Bengt Rom*, som er Leder af det danske Luftfartselskabs Kontor hjemme i Panoptikonbygningen ved Hovedbanegaarden i København.

Hr. Rom blev i en ung Alder, allerede ved de første Flyve-

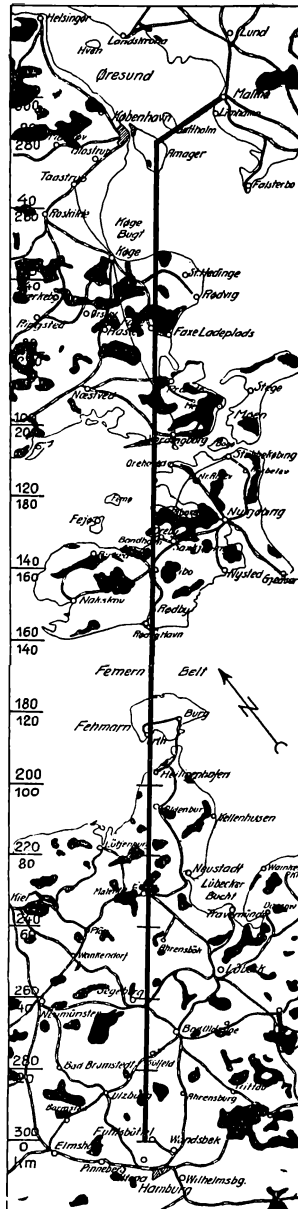

Landkort over Flyvelinien  
København—Hamburg.

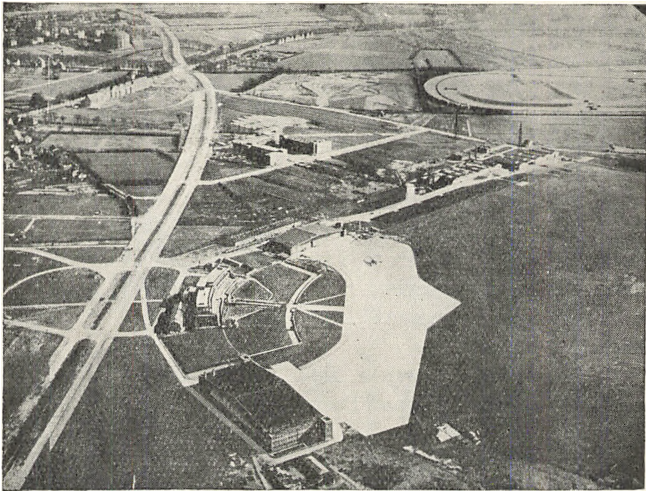

Lufthavnen i Hamborg, Fuhlsbüttel.

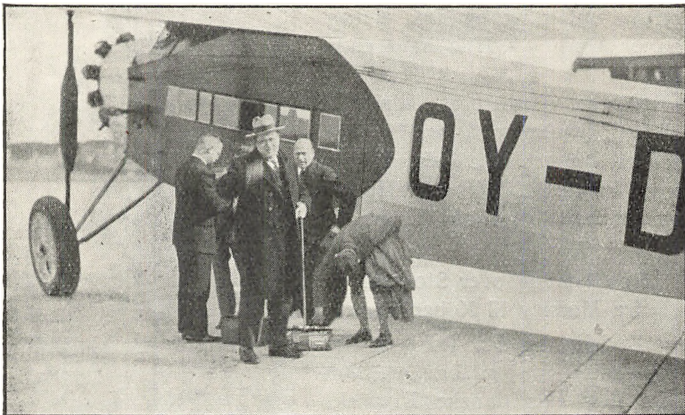

Ankomst til Hamborg, Fuhlsbüttel Flyveplads.

forsøg paa Kløvermarksvej før Krigen — „flyvetosset“, og han har bevaret sin Interesse for al Flyvning senere gennem Aarene. Han er derfor den bedste, man kan interviewe om Luftfart, da han har gennemlevet og selv været med i alle danske Flyveforsøg.

En Anmodning om at fortælle lidt om dansk Luftpost-flyvning er han derfor i Stand til at efterkomme paa staaende Fod uden Forberedelse, og jeg giver ham her Ordet:

Den første haarde, alvorlige Prøve, dansk Luftpostflyvning blev sat paa, var i Vinteren 1929 ved Marslev, da den voldsomme Kulde og de vældige Snemasser standsede Trafikken.



Mit Luftpost  
befördert  
Hamburg-Fuhlsbüttel  
Flugplatz

Poststemplerne i København og Hamborg.

Det moderne Samfund er jo helt og holdent baseret paa Trafik, — paa hurtig og sikker Trafik, og hele Samfundsmaskineriet løber Fare for at bryde sammen, dersom ikke Menneskene og Gods, — og først og fremmest *Posten*, kan komme frem med den sædvanlige Hurtighed og Præcision. Og det var i Februar 1929 umuligt. Ikke alene den danske Trafik brød en Tid sammen, men dermed ogsaa hele Gennemgangstrafikken til det øvrige Skandinavien.

Vore Skibe frøs fast, vore Baner sneede til, og vore Øer frøs inde. Isbrydere og Snepløve var i stadig forceret Arbejde, men Kulden blev stærkere og stærkere. Storebelt frøs til, og Isbryderne sad fast der.

Saa blev Luftfarten mobiliseret for at besørge Posten over Storebelt, — Hovednerven i det danske Postsystem.

Den første Hjælp blev hentet fra Hærens og Marinens Flyvevæsen, som altid er i Alarmberedskab. Men selv med deres 400 Hestes store Militærmaskiner kunde de kun tage omkring 200 kg Post hver Gang, og det var jo en Draabe i Havet.

Saa blev Det danske Luftfartselskab tilkaldt, men det var til en Begyndelse kun muligt at sætte en enkelt Trafikmaskine i Gang, da de øvrige var paa Værkstederne til Vinteroverhaling. Man sendte da Bud til Holland til *K. L. M.* om Hjælp fra den store hollandske Luftflaade.

Med korte Mellemrum afgik saa 3 Maskiner fra Holland,



ført af Flyverne Tepas, Smirnoff og Beekman, der straks blev sat ind paa Ruten Kastrup—Marslev.

Man havde valgt Marslev til Lufthavn, fordi den ligger paa Hovedlinien umiddelbart øst for Odense med let Tilslut-



*Bendt Rom, Luftfartselskabets Propagandachef.  
Stationschef i Marslev i Vinteren 1929.*

ning til Togene vestfra og Togene fra Jylland, hvilket var overordentlig vigtigt, da navnlig hele den store danske Hovedpost netop daglig passerer Linien her.

Desuden var Jernbanestationens Telefon og Telegraf uundværlige Hjælpemidler ved Vejrtjenesten og lign., saa at Flyverne stadig kunde holdes underrettet om Vejret i Kastrup og i Marslev og ikke risikerede at blive lukket inde af Taage eller Snetykning, medens de var undervejs.

For saa at organisere Ekspeditionen paa Marslev Flyveplads blev jeg i Begyndelsen af Februar Maaned sendt afsted med en Flyver til Fyn.

Det var en lidet opmuntrende Opgave at gaa ind til. Paa

Marslev Flyveplads havde der ophobet sig store Mængder af Post, Gods og utaalmodigt ventende Rejsende, som Militærmaskinerne og Luffartsselskabets faa Trafikmaskiner ikke formaaede at gøre væsentlig Indhug paa. Næste Morgen vilde der yderligere ankomme 12—1400 kg Post med Nattoget fra Jylland, som maatte og skulde afsted til Kø-



Luftpostkontoret i Marslev 1929.  
Fra v. *Bendt Rom* og Postass. *A. V. Hansen*, Odense.

benhavn, og den ventende Skare af urolige Rejsende trængte ustandselig paa. Hvad skulde jeg gøre?

Jeg fik en Konference i Orden med Postvæsenets stedlige Repræsentant, den energiske og altid hjælpsomme Postassistent *A. V. Hansen* fra 2det Overpostinspektorat i Odense.

Vi fik fat i et Hønsehus, et lille Træskur ikke større end en Kupe, og det indrettede vi til en „Feltpost“ eller et Luftfart-Postkontor. Vi hængte et Skilt „Postkupe“ udenpaa, og saa var det vort Hovedkvarter, til vor Petroleumslampe bragte Varme og Liv i Hønseopperne, som fordrev os.

I Løbet af Natten lykkedes det den utrættelige *A. V. Hansen* at finde en Vejtromle. Forspændt med 6 Heste gik vi ved Solopgang i Lag med Tromlingen af den store Sne-mark for at skaffe bedre Start for Maskinerne.

Da Flyveren om Formiddagen skulde starte med sin svære Ladning af Post ombord, kunde han køre sin Maskine i Start over en smal, men jævn og fast Flade, og uden ringeste Besvær hævede Maskinen sig. Medens Maksimallasten forinden Tromlingen kun var en 400 kg pr. Maskine, naaede vi nu helt op paa Maskinernes fulde Nyttelast omkring de 1000 kg.



Statsministeren vil med Postflyveren. Fra v. *Bendt Rom* og *Stauning*.

Mest Besvær voldte Passagererne os. Ofte ventede et halvt Hundrede Rejsende ude paa den aabne Mark for at komme med. Værst var det, naar Postmængden tillod at tage et Par med. Saa var de resterende 48 Passagerer rasende over at have ventet det meste af Dagen paa den aabne Mark i 15 Graders Kulde. Men da jeg havde været ved at blive lynchet et Par Gange og hængt op paa Træskuret, vor lille „Postkupe“, fandt jeg ogsaa paa en Udvej her. Jeg indførte Pariser Omnibussernes Nummersystem, saaledes at hver Passager fik et Nummer, straks han meldte sig, og i den Rækkefølge kom de Rejsende saa afsted efterhaanden. En af de mest rolige og taalmodige var Statsminister *Stauning*; han kom i den Periode flere Gange gennem Marslev Flyveplads og benyttede Postflyverne.

Men saa kom Hollænderne, og i Løbet af forbausende kort Tid blev der lyst i de ventende Mængder af Post, Passagerer og Gods.

En yderligere Hjælp fik vi, da Kromanden i Marslev Kro oprettede en Filial ude paa Landingspladsen og kaldte den „Restaurant Luftkastellet“; den fik en beroligende Indflydelse paa de rasende Passagerer, skønt den efter Loven vist egentlig skulde have været en Afholdskro.

Her blev de firskaarne hollandske Flyvere „vist frem“, medens Maskinerne lossede og ladede udenfor. Krofar gav gratis varm Kaffe med Basser til Flyverne, saasnart disse var landet. Hans Krostue i det primitive Træskur fyldtes indtil Trængsel, naar *Tepas* eller *Smirnoffs* svære Skikkelser dukkede sig under Loftsbjælkerne, medens de slubrede den varme Kaffe i sig efter den kolde Flyvetur.

Men efterhaanden lysnede det i Bunkerne af Post og Gods. Maskinerne kom og gik deres regelmæssige Gang og Det danske Luftfartselskab havde nu ogsaa faaet indsat hele sin Luftflaade i Driften. Situationen var reddet. Luftfarten havde vist, at den var andet og mere end et morsomt Legetøj.

Snart fik Solen mere og mere Magt, Sneen og Isen smeltede, og en skønne Foraarsmorgen forlod den sidste Maskine Marslev Flyveplads, til lige stor Sorg for alle, — og ikke mindst Luftfartens Folk.

Men alle vi, som var med den Vinter i Marslev, vi vil bevare Mindet om en saare interessant Tid, et godt Kammeratskab og en hjertelig Gæstfrihed ovre paa Fyns Land. — Og vi vil bevare en Stolthed over at have været med ved en af Luftfartens første virkelige Sejre.

*Søren Post.*



# P. A. Buchtrup

Kgl. Hof Leverandør  
K O L O N I A L

Søndergade 46

Aarhus

PRØV

## NATIONAL CHOKOLADE

fra P. CHR. PETERSENS EFTF.

Chokoladefabriken Elvirasminde A/S, AARHUS

## C. Langballe & Søn

Aarhus

Banegaardsplads 8

Aarhus

Telefon: 3055

BYGNINGSARTIKLER

## A/s Kampmann Møller & Herskind

Banegaardsplads 6  
A A R H U S

## Aarhus Diskontobank

AKTIEKAPITAL 500,000

Telf. 188 — 1117 — 1118

## Dejydske Skærvefabrikker

Telefon: Riisskov 147

Telegram-Adresse: „OXHOLM“, Riisskov

## De danske Patent-Kalkværker

Telegram-Adresse: „OXHOLM“, Riisskov

Telefon: Riisskov 147

**Aarhus Forsørgelsesanstalts Arbejdsafdeling**

*KAN DE BETALE KONTANT*

da køb i

**Crome & Goldschmidt**  
A A R H U S

*DET BETALER SIG!*

**Daytonvægten**

(Georg Hansen)

Skolebakken 7      Tlf. 223  
AARHUS

**Hans Broge & Co.**

**Mindegade 8**

Telf. 3077

AARHUS

Telf. 3077

**L. Kruse & Søn**

Malerfirma

Mejlgade 16      Aarhus

# Aarhus Amtstidende

er Morgenbladet i Jylland

Eneste Provinsblad, der udkommer Mandag Morgen  
med hele Søndagens Nyt

Læs Bladet

Averter deri

## Ønsker De

at faa Deres Kaffe ekstrafint be-  
handlet, send den da til Aarhus  
Sirocco Kafferisteri. Telf. 842  
**P. M. GISSELBECH**

*Kaffen hentes og bringes til Bane, Biler etc.*

### Jydsk Brandforsikrings- forening for Løsøre

(Wistofts Brandkasse)

Stiftet 1851

Forsikringssum ca. 525 Mill. Kr.  
Reservefond & Formue ca. 1¼ Mill.  
Medlemsantal ca. 53 000

### Jydsk Brandforsikrings- forening for Bygninger

(Wistofts Brandkasse)

Stiftet 1855

Forsikringssum ca. 220 Mill. Kr.  
Reservefond & Formue ca. 230.000 Kr.  
Medlemsantal ca. 17.000

Hovedkontor: Søndergade 11, Aarhus. Telefon 657

## Aarhus elektriske Kaffe Sirocco Kafferisteri

Vilstergade 36

*Reserveret*

**Stc. A.**

Aarhus

Aktieselskabet

## N. Th. Jacobsen

Østergade 3

Aarhus

RESERVERET

**T.**

## Aarsoversigt.



**RESULTATET** af Lønningskommissionens Arbejde foreligger nu. Vel er Lønningsloven endnu, da Aarbogen midt i December tryktes, ikke fremlagt af Finansministeren i Rigsdagen, men Kommissionen afgav sin Betænkning den 26. November og efter dette kan man se, at nogen særlig Begejstring vil Forslaget næppe kunne vække som Helhed.

En Oversigt over, hvad det forløbne Aar har bragt, kan rummes i det ene Ord Kommissionens Betænkning, som har været imødeset med mange Forventninger. Efter at have sidet i 1½ Aar har den nu afgivet Betænkning om at fordele ca. 3 Mill. Kr. til Tjenestemændene. Fordelt til de mange bliver det ikke noget større Beløb til den enkelte, man undres lidt over, at det har taget 1½ Aar at fordele dette forholdsvist lille Beløb.

De fleste Tjenestemænd faar ca. 5 Kr. mere om Maanedens. Af de større Hovedgrupper faar et Postbud, en Overpakkemester og en Postbudformand omkring 150 Kr. mere i Løn, men da Pensionsbidraget forhøjes, og Stedtillæget formindskes, faar vedkommende en reel Forhøjelse af ca. 72 Kr. En Assistent faar ca. 90 Kr. mere, men ved Pensionsfradrag og mindre Stedtillæg faar han i flere Tilfælde saa lidt, at der kan blive Tale om et personligt Tillæg til Lønnen. Enkelte, som lige i Øjeblikket har 3 Alderstillæg, kan naa at rykke op og vinde lidt. Overassistenter og Kontrolører i 7. Løn.Klasse kan naa at faa 240 Kr. mere. Kontrolører i 6. Løn.Klasse faar 180 Kr. mere, men taber en Del ved Fradragene.

Værst stillede og mest skuffede bliver Assistenterne og særlig de ældre Assisterter. I sin Tid lød Parolen paa, at de gamle Assisterter skulde hjælpes, og Dansk Postforening var i Spidsen for at faa dem lavet til Overassistenter med lidt bedre Løn og Vilkaar. Der arbejdedes ivrigt herfor, og der fremkom ogsaa et særligt Lovforslag herom, som var ved at blive vedtaget en 1. April, men blev i sidste Øjeblik udskudt med Løfte om, at om 9 Maaneder vilde det



hele komme. Det blev som bekendt ikke til noget den 1. Januar, men igen udsat til 1. April og da vedtaget i Folketinget, hvorefter Rigsdagen hjemsendtes, saa at Landstinget ikke fik det til Behandling. Derefter kom Forslaget om Overassistenter ud i det blaa og uvisse. Lønningskommissionen fordrede i 1½ Aar: Stilhed medens Retten sidder! Og nu kommer et Forslag, som tilsyneladende helt glemmer at tænke paa de gamle Assisterter, som *prisgives* og intet faar. Det hele afhænger af Administrationernes Fortolkning af Lovens Overgangsbestemmelser.

Vor retslige Stilling med Hensyn til Afskedigelse og Ansættelse er saa ringe, som tænkes kan. Højesteretssagfører Heilesen, der ivrigt har beskæftiget sig med dette Emne, udtaler, at den i Praxis fulgte Fremgangsmaade ved Ansættelser af Tjenestemænd er aldeles ufyldstgørende. Baade Afskedigelse og Udnævnelse bør ud af Administrationens Mærkekamre. Det er med andre Ord det gamle Spørgsmaal om at faa en Repræsentant for Personalet i Forfremmelsesraadet. Der blev i sin Tid ved dettes Oprettelse tilbudt Organisationen en Plads, men Dansk Postforening forpassede sin Chance og sagde den Gang nej. Senere har den forgæves søgt at opnaa en saadan. Som Stillingen nu er, maa der gøres noget mere for at opnaa dette. Vi maa i Forfremmelsesraadet have en Repræsentant, som senere kan fortælle os, hvad der er sagt. Nu faar man ikke Grunden at vide til en Forbigaaelse.

Interessen og Begejstringen for at tjene i Etatene synes at være i nogen Afkøling. Man kan se det paa Rekrutteringen af nyt Personale. Tidligere havde Etatens Folk en ret stor Andel i Rekrutteringen; nu sætter ikke saa mange deres Børn i Etaten. Det var interessant at se, hvormange Procent af de sidst antagne Elever, der har deres Forældre ansat i Etaten. Tidligere har man haft en saadan Oversigt, den var god at regne Mismodet ud efter.

Det er ikke nogen overvældende Begejstring, Lønningsloven er blevet modtaget med. I Københavns Postbudeforening, som har 1455 Medlemmer, holdtes forleden aarlig Generalforsamling. Der var flere ret vigtige Spørgsmaal paa Dagsordenen, saaledes f. Eks. 1) Tilbageholdelse af Foreningskontingentet i Lønninger. 2) Utilfredshed med Lønningsloven og flere. Allerede under Punkt 1 faldt hele Bestyrelsen, og der maatte vælges 3 Mand som foreløbig Ledelse for at føre Forretningerne indtil videre. Ved en Urafstem-

ning, som sluttede den 6. December, afgaves 969 Stemmer imod, at Kontingentet blev holdt tilbage i Lønningen og for at melde sig ud af Hovedforbundet, Dansk Postforbund; ca. 350 stemte for at blive i Forbundet. Da Københavns Postbudeforening har 1455 Medlemmer, mangler der én Stemme i fuld 2/3 af det samlede Medlemsantal, men der siges, at Halvdelen er nok til at vedtage at melde sig ud af Dansk Postforbund.

Et andet Uro-Signal kommer fra Jernbanen. Den 8. December holdt den københavnske Afdeling af Dansk Jernbaneforbund et Møde i Studenterforeningens Lokaler. Mødet, der var stærkt besøgt og stormende, drejede sig om Lønningslovsforslaget. Hverken Formanden, Landstingsmand Ch. Petersen, eller nogen af den øvrige Bestyrelse kunde komme til Orde. Angrebene var ikke af den blideste Art. Oppositionens Fører blev baaret i Guldstol, da han krævede hele Hovedbestyrelsens Afgang.

I Roskilde ved et lignende Møde forleden nægtede man at høre paa Hr. Ch. Petersen, som ikke fik Ordet om Lønforslaget. „Du kommer jo tomhændet“, blev det motiveret med.

Den 13. December holdt Jernbanepostforeningen en Generalforsamling om Lønningslovsforslaget. Den var ogsaa meget livlig.

Det man gør gældende er, at ca. 5 Kr. maanedlig mere i Løn ikke er nok. Maaske vil en Ændring i Pristallet bevirke, at der den 1. April skal *betales* 5 Kr. mdl. i Stedet for at faa dette beskedne Beløb mere i Gage.

Det hele er forhaabentlig endnu i Smeltediglen, og det værste kan rettes. Særlig Behandlingen af de gamle Assistenten. I lange Tider, særlig i de sidste 4 Aar, er der talt om at forbedre de gamle Assistenters Kaar ved Oprettelsen af Overassistenter. Man var endog saa langt, at det var fastsat, at Aldersgrænsen til en Begyndelse skulde sættes ved det 62. Aar for Ansættelse som Overassistent.

Og nu svigter og prisgiver man de gamle Assistenten helt. Nu forlyder det, at det skal være Assistenten med II Del paa under 42 Aar.

Samtidig med at Lønningskommissionen kundgør i sin Betænkning, at Overassistenter i 7. Lønningsklasse ikke skal virke kontrollerende, men kun være i Stand til at udføre *kvalificeret* Arbejde, paatænker man at slaa en tyk Streg

over de sidste 4 Aars Løfter til de gamle Assistenten. Det er ikke ærligt overfor disse.

Er Stillingen indadtil i Etaten saaledes ikke fuld af Begejstring, saa synes der ikke at mangle Post- og Telegrafvæsenets Tjenestemænd noget i ydre Anseelse. Det vil ses af en Fortegnelse andetsteds i denne Bog, at Post- og Telegrafvæsenets Tjenestemænd har besat 22 Pladser i Byraadene og 134 i Sogneraadene. 19 har faaet Tillidshvervet som kommunal Revisor og 14 som Hjelpekassens Formand. 7 er Formand for Folkeregistret, 6 er Kommunekasserer og 5 Kommunesekretærer. 6 er blevet Sognefoged og Pantefoged og 12 har forskellige Hverv i Værgeraad, Skatteraad og Amsraad. Ialt varetager danske Post- og Telegraaffolk 225 kommunale Hverv.



---

## **Hotel „Garni“**

Hj. af Parkallé og Sndr. Allé

Telefon 1127

*Ingen Drikkepenge*

*Aarhus*



## **Kioskkontoret**

er et moderne Hjelpebureau

Budbesørgelse. Kommissioner.

Aut. Billetbureau.

### **Kiosk-Telegrammer**

er de smukkeste.

Indlevering paa Kioskkontoret

eller i Byens 9 Kiosker

Tlf 888.

**Aarhus**

**Kør med Ringbilen**  
**6400**

A A R H U S

**S. J. Lyngfeldt**  
Maskinforretning  
Asylvej 6, Aarhus.  
Telefon 634 & 7430

Dansk Andels  
Livsforsikringselskab  
**KOLDINGHUS**

gensidigt Selskab med  
Garantikapital  
Grndlagt 1898  
Hovedkontor:  
Jernbanegade 41  
**KOLDING**

Akts.

**Jydsk Trikotagefabrik**

Amaliegade 11

SILKEBORG

Telf. 285

Aktieselskabet

**Silkeborg Madrasfabrik**

Telf. 751

**Silkeborg Maskintabrik**

Z. & Th. A. Jørgensen

Vestergade 16

Telf. 975

**Silkeborg Dampfarveri og kemisk  
Tøjrensingsanstalt**

Vestergade 131—133

Telf. 325

**Jydsk Andels Foderstofforretning**

Søndergade 23

Telf. 89

**Silkeborg Jern- og  
Staalforretning**

JERN — STAAL — RØR — VÆRKTØJ m. m.  
Telf. 700 (2 Ledninger) Telf. 700



*Post- og Telegraftelevne fra 1. September 1930. 1. Række fra venstre: K. V. Hagner, P. M. Carlsen, E. K. Andersen, O. Blak, Frk. G. Ibsen, Frk. I. E. S. Jørgensen, Frk. H. J. Brodthagen, Frk. M. Carstensen, Frk. A. F. Hansen, Frk. S. Andersson. 2. Række: N. V. Hansen, G. J. M. Hansen, E. A. Beier-Holgersen, K. P. Bjerregaard, V. K. Henriksen, H. N. P. Hansen, N. K. K. Hvidberg, R. Hansen, A. P. C. Jørgensen, V. B. Hessner, H. Ibsen. 3. Række: H. E. Allert, K. E. Aarup, E. Hansen, H. D. Jensen, O. K. K. V. Hasløv, O. M. A. Harbild, H. Jensen, G. E. E. Hansen, J. Bornø, C. Andersen, L. B. L. Christiansen.*

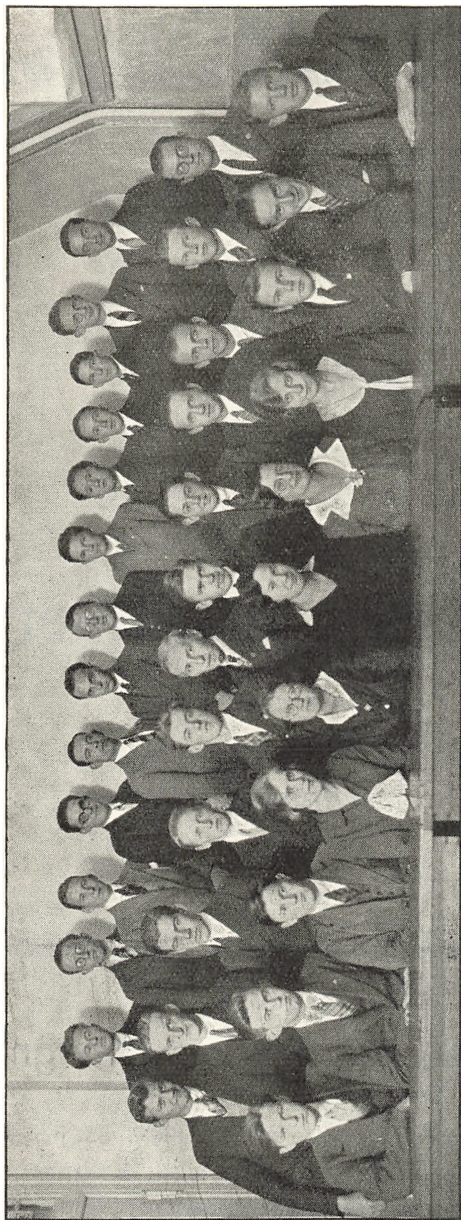

Post- og Telegrafleverne fra 1. September 1930. 1. Række fra venstre. O. E. A. Petersen, V. G. Ottosen, H. G. Rasmussen, Frk. J. C. Petersen, Frk. K. K. Nissen, Frk. S. M. Pedersen, Frk. M. Rasmussen, Frk. I. Sorterup, J. P. Kristoffersen, T. F. Larsen, N. C. Jørgensen. 2. Række: E. M. Sørensen, P. J. Pedersen, P. Ryge, K. B. Pedersen, S. A. Mortensen, A. A. Nielsen, H. E. Larsen, H. Lyngø, E. A. E. Leegaard, A. Pind, H. G. B. Laurson, C. Madsen. 3. Række: H. M. Pedersen, J. P. Thomsen, A. A. D. Nielsen, T. V. V. Jørgensen, E. A. Nielsen, O. C. F. Westphal, J. V. Mathiesen, A. J. Lund, H. G. Lytken, A. F. Kristensen, H. C. T. Møller, W. B. Møller, S. J. Andersen.

# **Arbejdernes Fællesbageri**

Møllegade 29

Silkeborg

Telf. 421

---

## **L. BACH**

SILKEBORG

Telf. 30 — 55

---

*RESERVERET*

*S. H. A.*

---

Akts.

## **Silkeborg Teglværk**

Telf. 430

---

*RESERVERET*

*J. A.*

*RANDERS*

---

### **Sparekassen for Randers By og Omegn**

stiftet den 26. November 1829

Sparernes Indskud ca. 34 Mill. Kroner  
Reservefonds ca. 3½ Mill. Kroner

---

## Kommunale Hverv.

*Forkortelser.* *Byr.* = Byraadsmedlem; *Sogn.* = Sogneraadsmedlem; *Hj. Fm.* = Hjelpekassens Formand; *Kom. Rev.* = Kommunal Revisor; *Lpb.* = Landpostbud.

- Lpb. *L. Aallestrup*, Sønderup Sogn, Støvring.  
 Lpb. *A. Andersen*, Kølstrup Sogn.  
 Lpb. *C. Andersen*, Ulsted Sogn.  
 Lpb. *Chr. Andersen*, Kettinge Sogn.  
 Overpakm. *C. M. Andersen*, Aalborg Skatteraad.  
 Postbud *Henrik Andersen*, Mørkøv Sogn, Komm. Kasserer og Form. f. Folkeregist.  
 Fuldmægtig *O. C. J. Asmussen*, Opm., Medlem af Hørsholm Sogns Værgeraad.  
 Postmester *H. Avnsted*, Skern, Form. f. Skern Bibliotek, Form. f. Sønderjysk Foren. f. Bølling—Nr. Horne Herreder.  
 Lpb. *T. Bach*, Veddum, Aalborg Amtsråd.  
 Lpb. *C. Baisner*, Hj. Fm., Veerst—Bække.  
 Postmester *Søren Bang*, Kom. Rev., V.-Skerninge.  
 Postbud *A. Bendtsen*, Hj. Fm., Svaneke.  
 Lpb. *O. Bendtsen*, Aakirkeby Byr.  
 Overpostbud *Bjørn-Larsen*, Maribo Byr.  
 Postekspeditør *B. Bonnichsen*, Rabsted Sogn.  
 Pens. Lpb. *H. Bruhn*, Pantefoged i Lintrup Sogn.  
 Lpb. *H. Carstensen*, Støvring Sogn, Randers.  
 Brevsamler *K. Casselbæk*, Kom. Rev., Bindsløv, Sindal.  
 Lpb. *C. C. Christensen*, Tolne Sogn, og Kom. Kasserer.  
 Lpb. *N. Christensen*, Notmark Sogn, Ketting, Als.  
 Postbud *N. C. Christensen*, Vive Sogn, Kom. Kass. og Folke-regist., Hadsund.  
 Lpb. *P. Christensen*, Egen Sogn, Guderup Als.  
 Lpb. *Th. Christensen*, Hj. Fm., S. Felding.  
 Lpb. *L. Christiansen*, Toreby Sogn, Flintinge.  
 Postmester *C. F. Christoffersen*, Hj. Fm., Dragør.  
 Lpb. *N. P. Christoffersen*, Stenløse—Viksø Sogn.  
 Lpb. *F. Cramer*, Sahl—Gulev Sogn.  
 Lpb. *T. Cramer*, Hjermind—Lee—Hjorthede Sogn.  
 Postpakm. *S. M. Dørffler*, Skanderup Sogn, Lunderskov.  
 Lpb. *A. Enevoldsen*, Ørreslev Sogn, Hovedgaard.



- Postbud *H. P. Eriksen*, Kom. Rev. Allesø.  
 Lbp. *Chr. Esbensen*, Kegnæs Sogn, Als.  
 Lbp. *J. Finderup*, Kobberup Sogn, Stoholm.  
 Lbp. *C. Frandsen*, Skelskør Byr.  
 Lbp. *E. Frandsen*, Skelskør Byr.  
 Lbp. *H. Frederiksen*, Vollerslev Sogn, Østervang.  
 Lbp. *I. Gregersen*, Bolderslev Sogn.  
 Fru fhv. Telegrafbestyrer *Grentzmann*, Anholt Sogn.  
 Lbp. *C. Hansborg*, Rønninge Sogn, Langeskov.  
 Overpostbud *C. E. Hansen*, Rødovre Sogn, Valby.  
 Lbp. *F. Hansen*, Vesterborg Sogn, Horslunde.  
 Lbp. *H. Hansen*, Gislum Sogn, Østrup.  
 Lbp. *H. Hansen*, Slagelse, St. Peders Landsogn.  
 Postekspeditør *H. Hansen*, Hj. Fm., Øsby.  
 Lbp. *H. C. Hansen*, Gimlinge Sogn, Flakkebjerg.  
 Postbud *H. P. Hansen*, Frederikssund Byr.  
 Lbp. *H. P. Hansen*, Kom. Rev., Tingsted.  
 Lbp. *J. P. Hansen*, Herfølge Sogn.  
 Postbud *L. Hansen*, Skibbinge Sogn, Præstø.  
 Postkontrahent *N. N. Hansen*, Vang—Tvorup Sogn, Thisted.  
 Lbp. *P. M. Hansen*, Hj. Fm., Borre.  
 Postbud *P. M. Hansen*, Stubbekøbing Byr.  
 Postassistent *V. Hansen*, Kom. Rev., Herløv.  
 Overpakk. *J. Heidemann*, Kom. Rev., Fredericia.  
 Postbud *H. C. Helvig*, Rødby Byr.  
 Lbp. *H. Hemmingsen*, Magleby Sogn, Borre.  
 Lbp. *H. Henriksen*, Sulsted Sogn.  
 Postassistent *V. Henriksen*, Kom. Rev., Lundby.  
 Lbp. *J. Hinnerup*, Pantefoged i Junged Sogn, Roslev.  
 Hovedarkivar *Hjorth-Nielsen*, Stednavnudvalget.  
 Lbp. *P. Johansen Holm*, Give Sogn.  
 Lbp. *C. Høgh*, Sogneraadsformand, Folkeregister og Sogne-  
 sekretær i St. Brøndum, Skørping.  
 Postassistent *A. R. Iversen*, Sundby—Hvorup Sogn, N. Sundby.  
 Lbp. *N. Jacobsen*, Simmelkær Sogn, Ilskov.  
 Lbp. *J. Jansen*, Ollerup—Kirkeby Sogn.  
 Pens. Lbp. *A. C. Jensen*, Kom. Rev., Ø. Svenstrup.  
 Lbp. *Byriël K. Jensen*, Aggersund Sogn.  
 Pakmester *C. Jensen*, Grenaa Byr.  
 Postbud *C. P. Jensen*, Nakskov Byr.  
 Lbp. *F. Jensen*, Roholte Sogn, Fakse.  
 Lbp. *H. G. Jensen*, Sædder Sogn, Tureby.

- Postbud *H. P. Jensen*, Rudkøbing Byr.  
 Lbp. *J. P. Jensen*, Holbæk—Udby Sogn, Ørsted.  
 Postmester *J. R. Jensen*, Kom. Rev., Nykøbing S.  
 Lbp. *K. Jensen*, Tisted—Durup Sogn.  
 Pens. Lbp. *M. Jensen*, Hjortshøj Sogn, og Folkeregister.  
 Lbp. *M. Jensen*, Horbelev Sogn, Kom. Rev. og Folkeregister.  
 Lbp. *P. Jensen*, Kom. Rev., S. Tranders, Gistrup.  
 Lpb. *S. Jensen*, Vorbasse Sogn, og Kom. Kass.  
 Postbud *H. Jepsen*, Sønderborg Byr.  
 Lbp. *Karl Jepsen*, Vedsted Sogn, Birkelse.  
 Montør *S. S. Jespersen*, Tinglev Sogn.  
 Postbud *L. Johansen*, Herlufmagle Sogn.  
 Lbp. *P. Johansen*, Ørslev Sogn.  
 Postbud *V. Johansen*, Draaby Sogn, Femhøj.  
 Lpb. *P. Justesen*, Raarup Sogn.  
 Pens. Lbp. *N. M. Juul*, Kattrup Sogn, Tvingstrup.  
 Lbp. *A. Jørgensen*, Tyrstrup Sogn, Christiansfeld.  
 Postfører *E. Jørgensen*, Turø Sogn.  
 Lbp. *H. P. Jørgensen*, Everdrup Sogn, Bøgesø.  
 Lbp. *J. Jørgensen*, Klemensker Sogn, Kom. Kass., Hasle.  
 Lpb. *J. P. G. Jørgensen*, Tjæreby Sogn, Hillerød.  
 Postbudformand *M. Jørgensen*, Borgmester, Aalborg.  
 Pakmesterformand *T. Jørgensen*, Fredericia Byr.  
 Lbp. *T. A. Jørgensen*, Hedensted Sogn.  
 Lbp. *Kr. Klausen*, Rødning Sogn, Spøttrup.  
 Lbp. *C. Knudsen*, Skolekommissionens Formand i Oksenvad  
 Sogn, Sommersted.  
 Lbp. *H. C. Knudsen*, Klinte Sogn, Bogense.  
 Lpb. *R. A. Korsholm*, Kommunesekretær i Nr. Alslev.  
 Postassistent *C. A. Krag*, Nim Sogn, Horsens.  
 Lbp. *A. Kristensen*, Bjerregrav Sogn.  
 Lbp. *J. M. Kristensen*, Thorsø Sogn.  
 Lbp. *L. Larsen*, Magleby Sogn, Borre.  
 Lbp. *M. Larsen*, Kom. Rev., Bindslev, Sindal.  
 Lbp. *P. Larsen*, Frederiksborg Slotssogn.  
 Pakmester *Vilh. Larsen*, Løgstør Byr.  
 Lbp. *L. Laustsen*, Lemvig Byr.  
 Postassistent *A. E. Lebahn*, Viborg Byr.  
 Lbp. *L. T. Lund*, Rø Sogn.  
 Lpb. *C. Madsen*, Onsbjerg Sogn.  
 Lbp. *D. Madsen*, Venø Sogn, Struer.  
 Lbp. *H. Madsen*, Fjelstrup Sogn.

- Lbp. *K. Madsen*, Bjerreby Sogn, Svendborg.  
 Lbp. *M. H. Madsen*, Kom. Rev., Vrangstrup.  
 Postassistent *N. Grøn Madsen*, Skærbæk Sogn.  
 Lbp. *T. Madsen*, Urlev—Stenderup Sogn.  
 Lbp. *Th. Madsen*, Hj. Fm., Dalby.  
 Postmester *Magius*, Raadmand i Københavns Magistrat.  
 Lbp. *H. Mai*, Lysabild Sogn, Skovby, Als.  
 Lbp. *Axel Melchiorsen*, Alleshave Sogn.  
 Lbp. *L. P. Mikkelsen*, Gesten Sogn.  
 Lbp. *K. Mogensen*, Sogneraadsformand i Sebbesund.  
 Lbp. *P. Mogensen*, Virring Sogn, Uggelhuse.  
 Pens. Postbud *D. Mortensen*, Sognefoged og Pantefoged i Møgeltonder Sogn.  
 Lbp. *Chr. P. Mortensen*, Omø Sogn, og Værgeraadsformand.  
 Lbp. *L. Munk*, Raabjerg Sogn, Aalbæk.  
 Lbp. *M. P. Jensen Nibe*, Allested Sogn.  
 Lpb. *A. Nielsen*, Næstformand og Sognesekretær i Toksværd Sogn, Olstrup.  
 Lbp. *A. H. Nielsen*, Slagelse St. Mikkels Landsogn.  
 Lbp. *Chr. Nielsen*, Horne Sogn.  
 Lbp. *Hj. Nielsen*, Hj. Fm., Thorning, Kellerup.  
 Brevsamler *H. K. Nielsen*, Sogneraadsformand, Landet, Svendborg.  
 Lbp. *H. S. Nielsen*, Nylarsker Sogn, Lobbæk.  
 Lbp. *J. Chr. Nielsen*, Hj. Fm., Heinsvig.  
 Postbud *M. Nielsen*, Næstformand, Kom. Kass. og Kom. Sekretær i Roslev Sogn.  
 Lbp. *N. Nielsen*, Bøstrup Sogn, Tranekær.  
 Lbp. *N. Nielsen*, Oure—Vejstrup Sogn.  
 Lbp. *Niels Nielsen*, Skivum—Giver Sogn, Aars.  
 Lbp. *N. A. Nielsen*, N. Aarslev Sogn, Volkmølle.  
 Lbp. *N. M. Nielsen*, Rindsholm Sogn.  
 Postbud *N. P. Nielsen*, Sognefoged og Pantefoged i Tølløse.  
 Lbp. *N. T. F. Nielsen*, Slagelse St. Peders Landsogn.  
 Postassistent *Sophus Nielsen*, Glostrup Sogn.  
 Postfører *Th. Nielsen*, Kom. Rev., Nyord, Stege.  
 Lbp. *T. N. Nyvig*, Sunds Sogn.  
 Telegrafarbejder *S. J. Nørsgaard*, Rødning Sogn.  
 Postmester *W. Olafsen*, Søllerød Sogn, Holte.  
 Lpb. *R. Olsen*, Klipleve Sogn.  
 Lbp. *M. Olsen*, Sulsted Sogn.  
 Lbp. *Th. Olsen*, Sørbymagle Sogn, Slagelse.

- Postmester *K. Ostenfeld*, Frederiksberg Skatteraad.
- Postmester *Paludan-Müller*, Form. f. Skolekommissionen i Nordborg By og Pøl Sogn, Form. f. Ligningskom. i Nordborg.
- Lpb. *A. Pedersen*, Jebjerg— Lyby Sogn, og Kom. Rev.
- Brevsamler *H. Pedersen*, Sogneraadformand i Lyderslev Sogn, Storehedinge.
- Postassistent *H. P. Pedersen*, Snøde—Stoense—Hov Sogn.
- Lbp. *J. Pedersen*, Næstformand i Klakring Sogn.
- Lbp. *J. C. Pedersen*, Kom. Rev., Laurbjerg.
- Lbp. *J. P. Pedersen*, Simested Sogn.
- Postmester *M. Pedersen*, Kom. Rev., Fm. f. Realskolen, Tinglev.
- Postpakmester *P. Graves Pedersen*, Hunderup Sogn, Hj. Fm., Bramminge.
- Lbp. *H. C. Petersen*, Taastrup Sogn.
- Lbp. *J. Petersen*, Sønderholm Sogn, Nibe.
- Lbp. *L. Petersen*, Skibby Sogn.
- Postbud *P. Petersen*, Augustenborg Byr., Hj. Fm.
- Postassistent *J. Poulsen*, Hj. Fm., Storehedinge.
- Lbp. *L. Poulsen*, Faaborg Landdistr. Sogn.
- Postassistent *T. C. Poulsen*, Ebeltoft Byr.
- Postekspeditør *Chr. Rasmussen*, Hj. Fm., Svindinge F.
- Lbp. *E. H. Rasmussen*, Jetsmark Sogn, Pandrup.
- Lbp. *F. P. Rasmussen*, Tranebjerg Sogn.
- Lbp. *J. K. Rasmussen*, Højby F. Sogn.
- Lbp. *J. P. Rasmussen*, Helsing Sogn, Gørlev.
- Postmester *O. Rasmussen*, Kom. Rev., Højer.
- Postbud *V. Rasmussen*, Hj. Fm. Dalum.
- Lbp. *Vilh. Rasmussen*, Gedser Sogn.
- Lbp. *P. K. Sandahl*, Hj. Fm., Sejerslev, Nyk. M.
- Lbp. *A. Sandberg*, Føvling Sogn, Holsted.
- Lpb. *M. Schmidt*, Fjelstrup Sogn.
- Lbp. *P. Sigh*, Pantefoged i Resen—Humlum.
- Lbp. *H. Skov*, Landet—Ryde Sogn, Søllested.
- Postpakmester *C. Sørensen*, Vamdrup Sogn.
- Postekspeditør *J. L. Sørensen*, Oppesundby Sogn.
- Lbp. *J. T. Sørensen*, Vejby—Tibirke Sogn.
- Lbp. *L. Sørensen*, Helsing Sogn.
- Lbp. *S. Sørensen*, V. Hornum Sogn, Aars.
- Lbp. *S. Sørensen*, Vistoft Sogn, Knebel.
- Postassistent *A Sønnergaard*, Kom. Rev., Vamdrup.
- Lbp. *F. Sten Sønnergaard*, Silkeborg Byr.

Postkontrahent *P. Tandrup*, Vestervig—Agger Sogn.

Postbud *I. F. S. Thillemann*, Ballerup Sogn.

Montør *J. F. Thode*, Jels Sogn.

Lbp. *J. Thomsen*, Randbøl Sogn og Folkeregister.

Lbp. *M. Thomsen*, Sogneraadsformand f. Frær Sogn, Folkeregister, Skørping.

Lbp. *T. Thomsen*, Lindknud Sogn, Kom. Rev., Brørup.

Postkører *J. Thorstensen*, Guldager Sogn.

Lbp. *V. Vester*, Næstfm. i Ramsing Sogn, Kom. Rev.

Lbp. *V. Vistisen*, Karup Jyll. Sogn.

Hovedkasserer *P. C. P. Wolmer*, Birkerød Sogn.

(Efter „Kommunal Aarbog“).

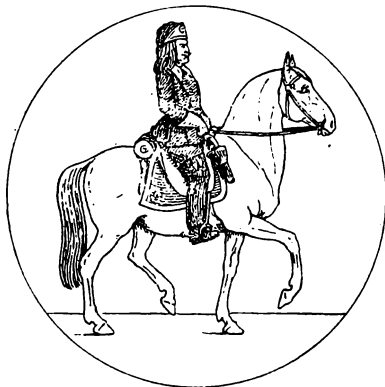

# P. Rose-Jensen

MURERMESTER

Adelgade 2

Telf. 925 — 640

RANDERS

Jernbanevognfabriken

# Scandia

Telf. 253

RANDERS

Telf. 253

# Hadsund-Banens

Jernbanestation

Telf. 285

Randers

# Landbobanken i Randers

Telefon 432

10—1 og 3—5

Aktieselskabet

**Randers Kul-Kompagni**

Rosenørnsgade

Telefoner: 6—208

**Bagermestrenes Rugbrødsfabrik**

Telefon 368

RANDERS

Ladgg. 23

*RESERVERET**L. A.**RANDERS*

RANDERS

**SIROCCO-KAFFERISTERI**

Nygade 2

Telf. 811

**Vilh. Nellemann**

Automobiler og Cykler en gros

Telf. Kontor 1730—1731

Telf. Ekspedition 1732—1733—1734

Aktieselskabet

**Jydsk Markfrøkontor**

St. Voldgade 4

Randers

Telefon 518

*RESERVERET**S. A.**RANDERS***Randers Mælkeforsyning**

VESTERGRAVE 23

Kontor: Telf. 389

Hovedforretning: Telf. 823

## Postforeningen af 1895.



OSTFORENINGEN AF 1895 stiftedes den 4. Oktober 1895 af de privatansatte Assisterter og Postfuldmægtige i København. De var den Gang ansatte af Overpostmesteren, den gamle *H. G. Petersen*, og lønnedes af dennes Kontorhold. Øjemedet var at varetage de privatansattes Interesser baade med Hensyn til Løn og social Stilling, samt Kammeratskab i selskabelig Henseende. Da vi den Gang endnu havde en gammel Højregering af den gamle Slags, og man vistnok om *H. G. Petersen* kan sige, at han saa lidt konservativt paa Dirigering af en Postledelse, blev det mest til Selskabelighed.

Dog kan det fremhæves, at Foreningen indgik til Generaldirektoratet med en Ansøgning om, at Medlemmerne maatte faa tilsendt Officielle Meddelelser, hvor alle nye Bestemmelser og Ordre blev optaget. Det blev venligst afslaaet. De privatansatte var i de første ti Aar ikke rigtig fast knyttet til Postetaten og kunde laane sig frem.

Blandt Medlemmerne kan nævnes den nuværende Overpostmester *F. Wilhelmson*, som da var Postelev paa Østerbro Postkontor. Men vi, der var 21, hørte jo ikke meget efter, hvad en 17-aarig mente og troede. 4 Aar i den Alder betød en betydelig Verdenserfaring. En anden kan ogsaa nævnes, Postelev *L. C. Schou*. Han blev med et Par andre sendt som Foreningens Repræsentant til Fredericia i 1899 og var „som Københavner“ med til at stifte Dansk Postforening, der blev Fortsættelsen, saa at „Postforeningen af 1895“ ophørte i 1900 efter 5 Aars Forløb.

Nu fulgte en stum Periode, men i Aaret 1915 fremkom i Dansk Postblad en Henstilling om at mødes igen: „20 Aar efter ...“, ligesom *Dumas* gamle Musketerer. Forslaget fandt Sangbund, og i 1915 samledes man til „Mønstring“ og en lille Fests spisning. Mønstringens Hovedinteresse med at samles med gamle Ungdomsvenner var til en Begyndelse at se, hvem der i Aarenes Løb havde faaet det største og flotteste Skæg. Senere da det blev Mode slet intet at have, blev det det mere



negative at fastslaa, hvem der var „gaaet mest ud“ oven i Toppen.

Der herskede altid en munter, festlig Stemning i dette 5 Aars Hold af københavnske Assistenten fra 90erne, og man blev enige om at holde „Mønstring“ hvert 5te Aar. Dette blev holdt i 1915, 1920, 1925 og 1930.

Programmet ved et saadant Møde var gerne at bese f. Eks. det nybyggede Postgirokontor, den ombyggede gamle Postgaard, København K., og det indre af et moderne Bladhus, Berlingske Tidendes Trykkeri, Klischéanstalt og Typestøberi, alt under sagkyndig Vejledning og Foredrag. Derefter samlede man til Festspisning med Taler og Sange.

Af Sangene kan nævnes et Par:

*Postfolk her i Aften samles sammen  
for at slaa et lille muntert Slag.*

og en om „Tro og Agtsom“:

*Vort Postemblem af Motto fast omslynges,  
for os det som et kært Symbol skal staa.*

Mest Lykke gjorde L. C Schous Opsang til Melodien: Hil Dig Du gamle Borger:

*For tyve Somre siden  
vi Unge fik en god Idé, Aa ja! o. s. v.*

Den sluttede med, at alle rejste sig op og alvorsfuldt til Melodien: Vort Modersmaal er dejligt, staaende sang:

*Ja siden de Tider  
randt tretifem Aar hen,  
men Mindet har dog samlet  
vor Vennekreds igen.*

*Ja! vore Ungdomsminder de er en Helligdom,  
og dem vil vi hædre og trofast værne om.*

Hvad der ogsaa kastede Glans over Foreningens Tilværelse var, at den efter hver „Mønstring“ gerne blev inviteret over til Sverige til en af Medstifterne, Direktør Aage Schwartzkopf, Grand Hotel i Lund. Naar vi kom en 25 Mand fra København, og det lokale svenske Postvæsen ogsaa var inviteret med, blev det en større Middag med festlig Stemning.

Til at ordne de femaarige Mønstringer blev nedsat en fast Komité. Chr. E. Jensen blev livsvarig Sekretær, Udgiveren af denne Bog blev livsvarig Formand, og Einar E. Petersen blev livsvarig Intendant, der som Kasserer sørger for

Proviant og Lokaler. Aage Schwartzkopf blev udnævnt til Æresmedlem og fik Foreningens højeste Udmærkelsestegn. Postinsp. Ludv. Pedersen blev fast, livsvarig Dirigent, N. P. Rosenstand blev paa et svenskt Møde Seglbevarer, hævde og bevare Traditionerne, E. Sahlertz kom i Bestyrelsen og R. Tillge blev Reservedirigent.



*Postforeningen af 1895.* Siddende fra venstre: O. Asmussen, Ludv. Pedersen, Chr. Jensen, E. Bohn, Einar E. Petersen og E. Sahlertz. Staaende fra venstre: Aage Schwartzkopf, H. Gjødese, Oskar Nielsen, R. Tillge, V. Köhl, P. F. Aagaard, K. Hasting, N. L. Madsen, H. Hjorth-Nielsen, N. P. Rosenstand og A. H. Holm.

Paa omstaaende Billede ses Deltagerne i Besøget paa Berlingske Tidende i November 1930. Af andre Medlemmer kan nævnes C. F. Andersen, Valby, Draskau, Freund, Borre, Garde Hansen, N. Alslev, Gudmandsen, Charles Hansen, Georg Hansen, A. Høgelund, Ballerup, Ove Jørgensen, E. Kjær, Kyhn, P. V. Larsen, Frøstrup, Wm. Paulsen, D. Rosenstand, O. Petersen, Schjellerup, Haslev, Kaj Schultz og V. A. Chr. Tortzen.

Da de forskellige Eksamenshold fra 1. Del, 2. Del, ja maa-ske senere 3. Del, nu tænker paa at samles for at mindes fælles Genvordigheder og Oplevelser, er ovenstaaende lille Skildring af „1895“ernes Mønstring næsten helt aktuel.

---

# G. FALBE-HANSEN A/S

Klæde- og Skræderartikler en gros

Telf. 109 & 108      **RANDERS**      Telf. 109 & 108

---

## Viborg Byes og Omegns Sparekasse

Indlaan 20 Millioner Kroner  
Reserve- og Garantikapital 1,191,000 Kr.

Sct. Mathiasgade 68  
Telf. 16 — 916      Telf. 16 — 916

## Handelsbanken i Viborg

Telefoner: 1131 — 1132 — 1133

Kontortid: 9—2 og 5—6

FILIAL AF AKTIESELSKABET KØBENHAVNS  
HANDELSBANK

---

## Morsø Frøkontor

Telf. 314

NYKJØBING

---



---

# Spare- & Laanekassen

for Nykøbing M. og Omegn

Stiftet 15. Septbr. 1852

Indskud: 10 Millioner Kroner

Reserver: 837,000 Kroner

---

## **Chr. Møgelvang**

K U L — K O K E S

Nykjøbing — Mors

Telefoner: 7 — 300 — 493

---

## Morsø Andelssvineslagteri

Nykjøbing

Telf. 256

---

---

## **Nykjøbing nye Tømmerhandel**

Telefon 76

NYKJØBING MORS

---

## **Ryegades Fabriker**

A A L B O R G

---

## **A/s Dansk Eternitfabrik**

A A L B O R G

---

## Aarbog-Anmeldelser.

„POLITIKEN“:

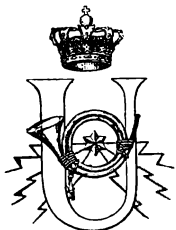

### Aarbog for Post- og Telegrafvæsenet.

Udkommet er 39. Aargang af den velordnede „Aarbog for det danske Post- og Telegrafvæsen“.

Det er sikkert en af de bedste Fag-Aarbøger, der udgives, uundværlig for enhver Post- og Telegrafmand, indeholdende alt, hvad han skal vide. Og det er ikke saa lidt. Alene det alfabetiske Sagregister fylder 20 to-spaltede Sider. Han faar dér at vide, hvor Bestemmelserne staar, f. Eks. om „Breve med usømmeligt Ydre“, „Skilsmisse“, „Syning af Uniform“ og mange Hundrede andre Ting. Etatens Foreninger opregnes, foruden de 5 almindelige Tjenestemandsforeninger er der ikke mindre end 31 særlige for denne Etat. Og der er seks Fagblade.

Men ogsaa for andre end Post- og Telegrafmænd indeholder Aarbogen læseværdigt Stof. Hovedarkivar *H. Hjorth-Nielsen* har saaledes genoptaget sin fortjenstfulde Gennemgang af de danske Postdirektører. Denne Gang drejer det sig om Frederik Christian, Greve af Danneskjold-Samsøe, Christian Gyldenløves stærkt forgældede Sønnesøn, der 1752 udnævntes til fjerde Postdirektør for at støtte hans Finanser med 1000 Rdl. Kong Frederik V, „høysalig og i Gud hvilende Høyløvligst Ihukommelse“, beskikkede ham „af sin af Verden nok som bekendte høypriiselige Mildhed og Menneske-Kiærlighed, rørt af mine Besværligheder og til nogen Lindring og Hielp“. Struensee afskedigede ham igen i 1771 uden Pension, da var der ikke mindre end otte Direktører i Generalpostamtet.

Og der er ogsaa meget andet fornøjeligt Læsestof i Aarbogen.

„DAGENS NYHEDER“, „NATIONALTIDENDE“:

### Den graagrønne Aarbog.

#### 1930-Udgave af Aarbog for Det danske Post- og Telegrafvæsen.

En ny Aarbog er udkommet for Det danske Post- og Telegrafvæsen, der jævnt og smukt fortsætter den gode Tradition, baade hvad nøgterne Data og Personalia og Smaa-Afhandlinger angaar.

„Telegrafkontrolør, Frk. *Margrethe Mathiussen* har skrevet „Episoder fra Dansk Telegrafforening“, der oprettedes i 1898 og indsov ved Sammensmeltningen. Tilsvarende har den rutinerede Postmester *August Blom* givet „Øjebliksbilleder fra Dansk Postforening“.

Det er fornøjeligt, at Sekretær *H. Hjorth-Nielsen* nu fortsætter sine Monografier over henfarne Postdirektører, denne Gang med Greve Frederik Christian Danneskiold-Samsøe; det er ikke mange Sider, men der bringes flere nye Ting, bl. a. et Indblik i Danneskioldske Familienstridigheder i det attende Aarhundrede.

To Herrer har den Ære at blive biograferede foran i Bogen, nemlig Postmester *Magius* og Kontorchef *Gredsted*, og den første af disse leverer en historisk Oversigt over det gamle Banegaards-Postkontor, der fra 1878 til 1912 havde Lokaler i det kønne røde Hus paa højre Haand af Afgangstationen.

Postmester *Blom*, der om 11 Maaneder bliver 70, faar allerede nu — som nødvendigt er — sine Runer, og de er smukt ristede af Overpostinspektør *Jacob Andersen*.

#### „BERLINGSKE TIDENDE“:

##### Aar bog for det danske Post- og Telegrafvæsen.

Den fortrinlige Haandbog „Aar bog for det danske Post- og Telegrafvæsen“ er udkommet med 39. Aargang.

Aargangen 1930 følger i tidligere Aarganges Spor med at bringe en Vrimmel af nyttige og praktiske Oplysninger vedrørende alt, hvad der angaar de to Etaters Forhold. Baade med Hensyn til rent faglige Detailler og med Hensyn til udtømmende Personalia og smukt og nydeligt Udtryk kan Haandbogen tjene som Mønster for alle andre Etater og Organisationer. Og som Tilgift faar man som sædvanlig en Række læseværdige og interessante Artikler, der ogsaa med stort Udbytte kan læses af Ikke-Fagfolk. Foruden de mange Skilddringer af kendte Personligheder i de to Etater bringer Haandbogen i Aar „Episoder fra Dansk Telegrafforening“ af Telegrafkontrolør, Frk. *Margrethe Mathiussen*, „Øjebliksbilleder“ fra Dansk Postforening af Postmester *Alexander Blom*, og Raadmand, Postmester *A. Magius* fortæller om „Banegaardspostkontoret, medens den udmærkede Personalhistoriker, Hovedarkivar *Hjorth-Nielsen* fortsætter sin skattede Serie „Danske Postdirektører“ med en Artikel om Fr. Chr. Greve af Danneskiold-Samsøe.

#### „SOCIAL-DEMOKRATEN“:

##### Aar bog for Post- og Telegrafvæsen.

Det danske Post- og Telegrafvæsens Aar bog for 1930 er udkommet, og denne den 39. Aargang er et vægtigt Værk

paa ikke mindre end 488 tættrykte Sider med mange Portrætter og enkelte interessante historiske Illustrationer. Værket indledes med Biografier af Postmester *Magius* og Kontorchef *M. J. C. Gredsted*, hvorefter følger en Vrimmel af postale Efterretninger, Personalialia, Episoder og Øjebliksbilleder samt en Liste over samtlige Embedsmænd og Ekspeditions-kontorers Telefoner.

Af særlig Interesse er en udmærket, illustreret Artikel om Dansk Postvæsen i Pommern 1715—20. Endvidere kan nævnes et Tilbageblik efter den nu fuldt gennemførte Sammenlutning af Post og Telegraf og sidst, men ikke mindst, Artiklen om Billedtelegrafien, der blev indført i Sommeren 1929. Man ser det første Billedtelegram fra København til Stockholm med Statsminister *Staaunings* Portræt og en Velkomsthilsen fra Trafikminister *Friis-Skotte*.

„DANSK POST- OG TEGRAFTIDENDE“, Red. *C. Lundbjerg*  
og *A. Lytke*:

### Aarbog for det danske Post- og Telegrafvæsen 1930.

Denne Aarbog har en god Presse. — Førende Blade i København har omtalt den meget rosende, et enkelt har endog-saa opstillet den som et Paradigma paa Aarboøger.

Den Ros, som Bogen høster, er velfortjent, Aarbogen er godt redigeret.

Efter Sædvane indledes Aarbogen med to Biografier; denne Gang er det Postmester *Magius* og Kontorchef *Gredsted*, der staar for Tur. Biografiernes Forfattere har løst Opgaven med Dygtighed og Takt, skønt det altid er meget vanskeligt at give blot en nogenlunde præcis Vurdering af Mænd, som Døden endnu ikke har gjort immune for Ros og Dadel.

Et af Bogens betydeligste Bidrag, hvad litterær Vægtfyldde angaar, er Postmester *Bloms* „Øjebliksbilleder fra Dansk Postforening“ en Skildring af Dansk Postforenings Start og Brydningerne indenfor den unge Organisation med karakterfulde Rids af de Personer, som dengang stod i Forgrunden.

Foreningshistorie, der omhandler relativt ubetydelige Foreteelser, som Aarene yderligere har bleget, er som Regel ikke spændende Læsning. Kun hvis Begivenhederne brydes i og faar Farve af et stærkt Temperament, kan de genvinde noget af det medoplevedes Friskhed og faa det Skær af Aktualitet, der vækker Interessen.

Hr. Blom har som bekendt Temperament, og han skriver sit Modersmaal fast og klart med et træfsikkert Ordvalg. Hans Stil er billeddannede som Sortkunstens enkle Streg. Derfor er Hr. Blom som Skribent aldrig kedelig for dem, der forstaar at læse; men hans Domme er maaske subjektive og ægger til Modsigelse. Forfatteren sejler ikke under falsk Flag, han har ikke kaldt sit Bidrag til Aarbogen for Dansk Postforenings Historie, en Titel, der forudsætter den størst mulige Objektivitet, men Øjebliksbilleder fra Dansk Postforening.



Er Postmester Blom ikke Historiker af Fag, saa fyldestgør Postkontrolør *Hjorth-Nielsen* ikke blot de Krav, man kan stille med Hensyn til Fremskaffelse og Tilrettelægning af Materiale, men ogsaa til en lidenskabeløs Behandling af sit Emne.

Det skal indrømmes, at personlige Sympathier og Antipathier vanskeligt vil kunne faa Raaderum, naar det drejer sig om den længst afdøde Postdirektør, Grev Fr. Chr. Danne-skiold-Samsøe.

Forfatteren resumerer træffende, at han har skrevet Tekst til et Billede, fordi Grev Danneskiolds Betydning for Postvæsenet ikke yder Stof nok til et Billede. Dette er rigtigt set og sagt; men selv om det rent postale træder i Baggrunden, har denne Studie Værdi alene ved den grundige Behandling af et kulturhistorisk Udsnit fra Enevældens og Rokokoens Tid, hvor Kronens og Højadelens ufine Pengetransaktioner staar i en underlig Modsætning til Udtryksformernes Højtidelighed og svulstige Værdighed.

Hvem der interesserer sig for den ikke i alle Kredse skattede Posthistorie vil med Fornøjelse læse Søren Posts beskedent placerede: Dansk Postvæsen i Pommeren 1715—1720, der viser, at nyt Stof paa Posthistoriens Omraade endnu kan drages frem.

De mange, for de fleste ukendte Illustrationer fra Nordtyskland, lever op i Teksten.

Men der er meget andet læseværdigt i Aarbogen. De Afsnit, der her er omtalt, er kun de, som ved et Gennemsyn stærkest har fanget Anmelderens Interesse.

„POSTHORNET“, Red. *C. M. Christensen*, København:

### Aar bog for Det danske Post- og Telegrafvæsen.

Aarbogen for 1930 markerer hermed sin 39. Aargang og er altsaa stærkt paa Vej til en adstadig Jubilar. Med Aarene er Aarbogen blevet noget tykkere; men det skyldes særlig Afsnittet Personalialia, som fik en kraftig Forøgelse ved Telegrafetatens Sammenslutning med Postvæsenet, og paa den Maade bliver der godt 200 Sider, som Læserne springer over, hvis man da ikke ønsker Besked om en bestemt Embedsmands Alder, Avancement o. s. v.

En ikke ringe Plads optages af Stof, der gør Aarbogen god som Haandbog. saaledes Telefonliste, Foreningsadresser, Lønninger, Afskedigelser, Navneforandringer, Jubilæer og Fødselsdage. Den eneste Maade, hvorpaa Aarbogen er i Familie med Funktionærklasserne, er i Afsnittet Jubilæer, hvor Jubilarer blandt Personalet fra 12.—16. Lønningsklasse ogsaa er anførte.

Som sædvanlig indleder Aarbogen med en Omtale af de mere fremtrædende Personligheder indenfor Embedsklasserne. Turen er nu naaet ned til Postmestrene, og Postmester *Magius*

nyder den Ære denne Gang at maatte aabne Ballet. Derefter følger en Omtale af Kontorchef *M. J. C. Gredsted*, inden Almanak og Erindringsliste indtræder i sin vante Form. Efter at have passeret „Kendte Mænd i Post- og Telegrafvæsenet“ kommer vi til Aarbogens ca. sidste Trediedel. To lange Artikler af henholdsvis Telegrafkontrolør, Frk. *Margrethe Mathiasen* og Postmester *A. Blom* er byggede over Episoder fra Organisationslivet indenfor de respektive Foreninger, Dansk Telegrafforening og Dansk Postforening, og dermed har Aarbogen forladt sit tidligere noget ophøjede Stade som hævet over Organisationsforeteelser. Af disse to hver for sig interessante og læseværdige Artikler staar der flest Gnister ud fra Postmester *Bloms* friske Pen. Læserne faar et levende Indtryk af, at det for ca. et kvart Aarhundrede siden gik anderledes varmt til i Foreningslivet end nu til Dags.

Et Stykke gammel Posthistorie af Kontrolør *Hjorth-Nielsen* angaaende Postdirektør *Frederik Christian Greve af Daneskiold-Samsøe* oprulles, og det er just ikke smigrende at erfare om Datidens højtstaaende Embedsmænd og Adel, at de paagældende ikke havde anden Interesse i Embederne end Levebrødet. Banegaardspostkontoret i København, som det eksisterede i sin Tid før Centralpostbygningens Opførelse, faar sin Historie af Postmester *Magius*, og 4. Ekspeditionskontor faar en Omtale af Fuldmægtig *J. Jansen*, hvorefter „*Søren Post*“ slutter Aarbogen med „Dansk Postvæsen i Pommern 1715—20“.

„POSTHORNET“, Red. *Arne Kjær*, Oslo:

Denne årvisse publikasjon, som nu går i sin 39te årgang, er kommet med sin utgave for 1930.

Den inneholder som vanlig bl. a. en rekke velskrevne biografier og artikler av posthistorisk og organisasjonshistorisk natur foruten personalregister, lønnsregulativer m. m. m. for post og telegraf.

„KABLET“, Red. *J. Buus Johansen*, Helsingfors. Store Nordiske Telegraf-Selskabs Funktionærforening:

Aarborg for det danske Post- og Telegrafvæsen 1930.

Redaktionen har atter i Aar modtaget denne nyttige og velredigerede Aarborg, hvis Nøjagtighed har skaffet den Kælenavnet „den grønne Vejviser“ i Danmark.

Vi har det Indtryk, at hvis man blot kan læse Dansk, kan man passe et Postmesterembede ved at følge Aarbogen; der er baade „tjenstlig Kalender“ og „Alfabetisk Sagregister“ med Referencer om alle postale og de fleste andre adm. Spørgsmaals Behandling efter Postvæsenets udviklede Instruktions- og Reglement-Mylder.

Hvorfor har Store Nordiske forøvrigt ikke et saadant Sagregister til Støtte for Bestyrere? — Her er en værdig Oppga-

ve for Driftsinspektoret. Men maaske faar Revisionen saa for lidt at bestille.

Aarbogen indeholder en Del underholdende Stof, blandt andet en Historik over Telegrafforeningen, skrevet af Telegrafkontrolør Frk. *Margrethe Mathiassen* og lærerig paa flere Maader.

„JURISTEN“, Red. Bogkonsulent, cand jur. *Knud Bruun-Rasmussen*, København, Juristforbundet:

### Nogle praktiske Haandbøger.

#### Aarborg for „Det danske Post- og Telegrafvæsen“.

Aarbogen foreligger hermed i 39. Aargang. Den er efterhaanden blevet et omfangsrigt Værk og udgør for 1930 488 tætrykte Sider. Størstedelen af Bogen optages af „Personalia“ (Side 97 til 319). Man kan under denne Rubrik finde Oplysninger om samtlige i Post- og Telegrafvæsenet ansatte Personer, saaledes ogsaa om en Række Jurister.

Iøvrigt bringer den velredigerede Aarborg en Kalender med særligt Henblik paa Mærkedage af Betydning for Staten, Oplysninger om Lønninger, Legater, Telefonnumre og Træffetider etc. samt en Række smukt illustrerede Artikler om Mænd og Begivenheder indenfor Etaten.

Aarbogen forekommer os et grundigt og dygtigt Værk, der kan have Interesse og Betydning for enhver, der i sit daglige Arbejde kan faa Brug for Oplysninger om Post- og Telegrafetaten og de deri ansatte Tjenestemænd.

#### HANS MAJESTÆT KONGENS HAANDBIBLIOTEK

Amalienborg, den 3. Januar 1930.

Hans Majestæt Kongens Haandbibliotek tillader sig herved at bringe Dem en hjertelig Tak for det fremsendte Eksemplar af „Aarborg for det danske Post- og Telegrafvæsen 39. Aarg. 1930, som vil blive indlemmet i Biblioteket.

E. Ehrencron Müller.

---

**Østergaards Missionshotel Aalborg**

Telefon 2625 — 2624

Værelser med rindende Vand fra 2,50

Eget Garageanlæg

---

Aalborg Patent Damp-Kaffebrænderi

Grundlagt 1863

---

**Wilhelm Staun** <sup>A/S</sup>

Telegram Adr.: Staun      Telefon 72

Klæde en gros & en detail

Aalborg

---

**Forbrugs & Spareforeningen at 1872**

A A L B O R G

---

**Jysk Andels-Foderstofforretning**

A A L B O R G

---

**Aalborg Kurbadeanstalt**

A A L B O R G

---

**Simonis Vinhandel**

A A L B O R G

---

**Aalborg Maskin- og Skibsbyggeri**

A A L B O R G

---

# VALDEMAR WORM

Telf. Telf. 4239 AALBORG Telf. 4239

*D A M E L I N G E R I E N G R O S*

---

<sup>A</sup>/<sub>s</sub> Sækkeleje Kompagniet

Jomfru Anegade 14

Aalborg 5050

---

<sup>A</sup>/<sub>s</sub> DANÅLITH

Gravensgade 5

A A L B O R G

---

**Køb Deres Fodtøj i**

## **Det røde Hus**

Boulevarden 4

Aalborg

---

## **I. Chr. Petersen**

**I senkram & Sportsartikler**

Nørregade 55

Aalborg 1811

---

*R E S E R V E R E T*

*Ø. A.*

A A L B O R G

---

<sup>A</sup>/<sub>s</sub> **De forenede Textilfabrikker i Aalborg**

Bomuldsvæveri — Spinderi — Farveri

---

# **Mammen & Drescher**

A A L B O R G

## Dødsfald.

---

1929.

Fhv. Telegrafassistent Frk. **M. J. Folkmann** døde den 18. Oktober, 63 Aar.

Fhv. Postekspedient **A. N. Madsen**, Odense, Direktør i Haand i Haand, døde den 12. November, 61 Aar.

Postkontrolør **N. P. Th. Hjersing**, Holstebro, døde den 15. November, 48 Aar.

Fhv. Postmester **C. A. F. C. Reinath**, R. af Dbg., Viborg, døde den 23. November, 84 Aar.

Postassistent **V. N. Jørgensen**, København K., døde den 10. December, 65 Aar.

Telegrafassistent Frk. **E. E. Petersen**, Hovedtelegrafstationen, København, døde den 16. December, 34 Aar.

Postassistent, Løjtnant **C. D. Nielsen**, Avispostkontoret, døde den 18. December, 31 Aar.

Postmester **L. I. Brinck-Nissen**, Middelfart, døde den 24. December, 63 Aar.

Postassistent **C. M. Gjerlach**, Thisted, døde den 26. December, 56 Aar.

Postmester **F. A. Jensen**, Lohals, døde den 28. December, 57 Aar.

1930.

Fhv. Telegrafassistent **N. D. H. A. Paulsen**, Telegrafdirektoratet, døde den 14. Januar, 62 Aar.

Telegrafassistent, Frk. **M. Nielsen**, Skagen, døde den 4. Februar, 36 Aar.

Fhv. Overpostmester **H. M. Hertz**, Kom. af Dbg., Dbm. p. p., København, døde den 20. Februar, 80 Aar.

Fhv. Postassistent **J. H. Harms**, Jbp. 2., Aalborg, døde den 1. Marts, 64 Aar.

Fhv. Postekspedient, cand. polit., **J. C. C. Wroblewski**, København K., døde den 2. Marts, 70 Aar.

Postassistent **Herluf Hansen**, Postgirokontoret, døde den 9. Marts, 36 Aar.

Fhv. Postmester **C. F. E. Eggert**, København 8, døde den 12. Marts, 64 Aar.

Postmester **A. O. Jensen**, København 4, døde den 15. Marts, 67 Aar.

Fhv. Postmester **Niels Thorsen**, Frederiksværk, døde den 21. Marts, 85 Aar.

Fhv. Kontorchef **C. V. Federspiel**, R. af Dbg., Revisionskontoret, døde den 25. Marts 70 Aar.

Telegrafkontrolør **J. Johansen**, Fredericia Telegrafstation, døde den 30. Marts, 60 Aar.

Fhv. Telegrafbestyrer **R. Lund**, Næstved, døde den 4. April, 68 Aar.

Postmester **W. Metzlaiff**, Ringe, døde den 12. April, 64 Aar.

Postassistent **A. F. F. Lüchow**, Postgirokontoret, døde den 1. Maj, 61 Aar.

Fhv. Fuldmægtig, Kammerjunker, cand. jur., **E. Dons**, Generaldirektoratet, døde den 7. Maj, 71 Aar.

Fhv. Postmester **S. C. Keller**, København 6, døde den 15. Maj, 73 Aar.

Fhv. Telegrafassistent Frk. **G. Nørskov**, Fredericia, døde den 24. Maj.

Fhv. Telegrafbestyrer **N. C. C. M. Hansen**, Skive, døde den 3. Juni, 65 Aar.

Postmester **J. G. V. Bartholin**, Aabybro, døde den 11. Juni, 67 Aar.

Telegrafassistent Fru **O. E. Petersen**, Tønder, døde den 14. Juni, 28 Aar.

Fhv. Postmester **P. E. Langevad**, Skern, døde den 24. Juni, 72 Aar.

Fhv. Kontorchef **C. S. Rasmussen**, Telegrafdirektoratet, døde den 9. Juli, 76 Aar.

Fhv. Telegrafbestyrer **H. E. Østerbye**, Korsør, døde den 14. Juli, 70 Aar.

Fhv. Postmester **E. A. P. R. Lund**, R. af Dbg., Sønderbro, døde den 31. Juli, 70 Aar.

Postkontrolør **J. T. Thaarup**, Kolding, døde den 5. August, 54 Aar.

Fhv. Postmester **S. L. G. Birkedahl**, Hørsholm, døde den 6. August, 62 Aar.

Fhv. Postmester **R. L. Jensen**, København 9, døde den 12. August, 69 Aar.

Fhv. Telegrafist, Frk. **C. A. N. Sanne**, Vejle, døde den 6. September, 91 Aar.

Postmester **A. E. N. Schoug**, Avispostkontoret, døde den 15. September, 63 Aar.

Fhv. Telegrafassistent, Fru **A. Kyhl**, København, døde den 16. September.

Postmester **Lars Hansen**, Mariager, døde den 16. September, 67 Aar.

Fhv. Fuldmægtig **A. Jacobsen**, Telegrafdirektoratet, døde den 21. September, 74 Aar.

Postmester **C. I. Hansen**, R. af Dbg., Korsør, døde den 15. Oktober, 69 Aar.

Telegrafassistent **R. A. C. Lichscheidt**, Hovedtelegrafstationen, København, døde den 25. Oktober, 70 Aar.





## **Aalborg Teglværker** A/S

*Boulevarden 21 Telf. 24 og 305.*

**MURSTEN — TAGSTEN — DRÆNRØR  
OG KALK**

fra egne Værker leveres overalt.

## **F. A. THIELE**

(i over 100 Aar Brilller)

**BISPENSGADE 6**

**AALBORG**

*Aalborgs eneste Specialforretning i Optik*

## **Thorvald Petersen**

**GLAS EN GROS**

**AALBORG**

**Tlf. 2400 - 2434**

**Fol. Spejlglas - Vinduesglas - Spejlrunder - Glassliberi**

## **A/S Nørresundby Træskofabrik**

**Thistedvej 42 A.**

**Nørresundby**

## **Hjørring Andels Mejeri**

## **Jysk Foderstofforretning**

**HJØRRING**

## **A/S Jensen & Kjærsgaard**

**HJØRRING**

# INDHOLD

---

	Side
Afdelingschef, Overingeniør Kay Christiansen. Af Afdelingschef Sønder, Generaldirektoratet .....	5
Overpostinspektør N. P. Teisen. Af Overpostinspektør Aarup .....	9
Kalender .....	19
Erindringsliste for Postkontorer .....	33
Postmestrenes Myndighedsomraade .....	43
Modtagelsestider .....	45
Alfabetisk Sagregister .....	47
Telefonliste .....	71
Foreningsadresser .....	79
Lønninger ved Post- og Telegrafvæsenet .....	91
Oplysninger om Postmesterembederne .....	97
Legater for Post- og Telegrafvæsenets Tjenestemænd og Efterladte .....	107
<b>Personalia:</b>	
Alfabetisk Hovedfortegnelse over Post- og Telegrafvæsenets Personale .....	113
2. Hovedrevisorat .....	307
Afskedigede Embeds- og Bestillingsmænd .....	313
Oversigt over Afskedigelser, Navneforandringer, Ordensdekorationer, Jubilæer og Fødselsdage .....	329
<b>Kendte Mænd i Post- og Telegrafvæsenet:</b>	
Fhv. Postekspedient L. P. Kamp, Aalborg .....	343
Fhv. Postekspedient H. Johansen, København .....	343
Fhv. Postmester S. Mikkelsen, Ærøskøbing .....	344
Fhv. Postmester C. J. Thrane-Larsen, Grenaa .....	344
Fhv. Telegrafdirektør N. R. Meyer. Af Kontorchef Gredsted, Generaldir. ....	345
Postmester O. A. Nielsen, Kallerup .....	346
Fhv. Postekspedient C. J. Nilson, Jbp. 1. ....	347
Postmester C. O. A. Nielsen, København Str. ....	347
Fhv. Postmester P. C. N. Hjardemaal, Følleslev ...	348
Telegrafassistent F. T. V. M. Luxhøj, Odense .....	349
Fhv. Postmester Otto Hansen, Vallekilde .....	349
Postmester W. H. Mazanti, Næstved .....	349

	Side
Postkontrolør L. Sylow, Jbp. 1. Af Forfatteren, Postkontrolør Verner Nielsen .....	350
Postmester C. F. L. Christoffersen, Dragør. Af Postmester H. Schmidt, Taastrup .....	352
Telegrafassistent E. L. Thaannum, Htg. Af Overtelegrafbestyrer Abrahamsen .....	353
Postmester F. V. Mentze, Troense .....	355
Postmester C. P. Madsen, Thisted. Af Postmester Gundlach, Dronninglund .....	355
Overpostinspektør V. D. G. Steenstrup .....	358
Postmester Otto Sano, Hellerup. Af Postmester T. V. Johansen, København K. ....	360
Postmester Th V. C. Hansen, Nyborg. Af Postkontrolør Zigler .....	362
Postmester Carl Klitgaard, Hjørring. Af Arkivar Svend Aakjær, Viborg Landsarkiv .....	364
Den tekniske Afdeling gennem Tiderne. Af Fuldmægtig Ad. Ilslev, Generaldirektoratet .....	373
Øjebliksbilleder fra Dansk Postforening. Af Postmester A. Blom, København 8 .....	401
Postdirektør Johan Georg Pauli. Af Hovedarkivar H. Hjorth-Nielsen, Generaldir. ....	427
I. P. T. T. — 6te Kongres i København .....	449
Verdens Postforbindelserne .....	457
Fra „Den gamle Postrevision“. Mænd, Tilstande og Metoder. Af Postkontrolør P. Stapf Ibsen .....	479
Flyvning med Post .....	495
Aarsoversigt .....	509
Post- og Telegrafeleverne fra 1. September 1930 .....	514
Kommunale Hverv .....	517
Postforeningen af 1895 .....	525
Aarvog-Anmeldelser .....	531
Dødsfald .....	539