



# Danskernes Historie Online

Danske Slægtsforskeres Bibliotek

## Dette værk er downloadet fra Danskernes Historie Online

**Danskernes Historie Online** er Danmarks største digitaliseringsprojekt af litteratur inden for emner som personalhistorie, lokalhistorie og slægtsforskning. Biblioteket hører under den almennyttige forening Danske Slægtsforskere. Vi bevarer vores fælles kulturarv, digitaliserer den og stiller den til rådighed for alle interesserede.

### Støt Danskernes Historie Online - Bliv sponsor

Som sponsor i biblioteket opnår du en række fordele. Læs mere om fordele og sponsorat her: <https://slaegtsbibliotek.dk/sponsorat>

### Ophavsret

Biblioteket indeholder værker både med og uden ophavsret. For værker, som er omfattet af ophavsret, må PDF-filen kun benyttes til personligt brug.

### Links

Slægtsforskeres Bibliotek: <https://slaegtsbibliotek.dk>

Danske Slægtsforskere: <https://slaegt.dk>

DANSK  
FARMACEUTISK  
ÅRBOG  
1962-63



GRUNDLAGT 1882

**APOTEKSAPPARATUR**

\*

**APOTEKSEMBALLAGE**

\*

**FORBINDSTOFFER**

\*

**SYGEPLEJEARTIKLER**

\*

**BANG & TEGNER** ⚡

SIGURDSGADE 34, KØBENHAVN N

Århus Afd: Bissensgade 14, Århus C



**ALFRED BENZON**  
AKTIESELSKAB

Medicinfabrikanter siden 1849





**Forbindstoffer**  
**Sygeplejeartikler**  
**Apoteksemballage**

**A/S BRUHN & LEHRMANN**

KØBENHAVN · GLOSTRUP · TLF. \*96 43 21

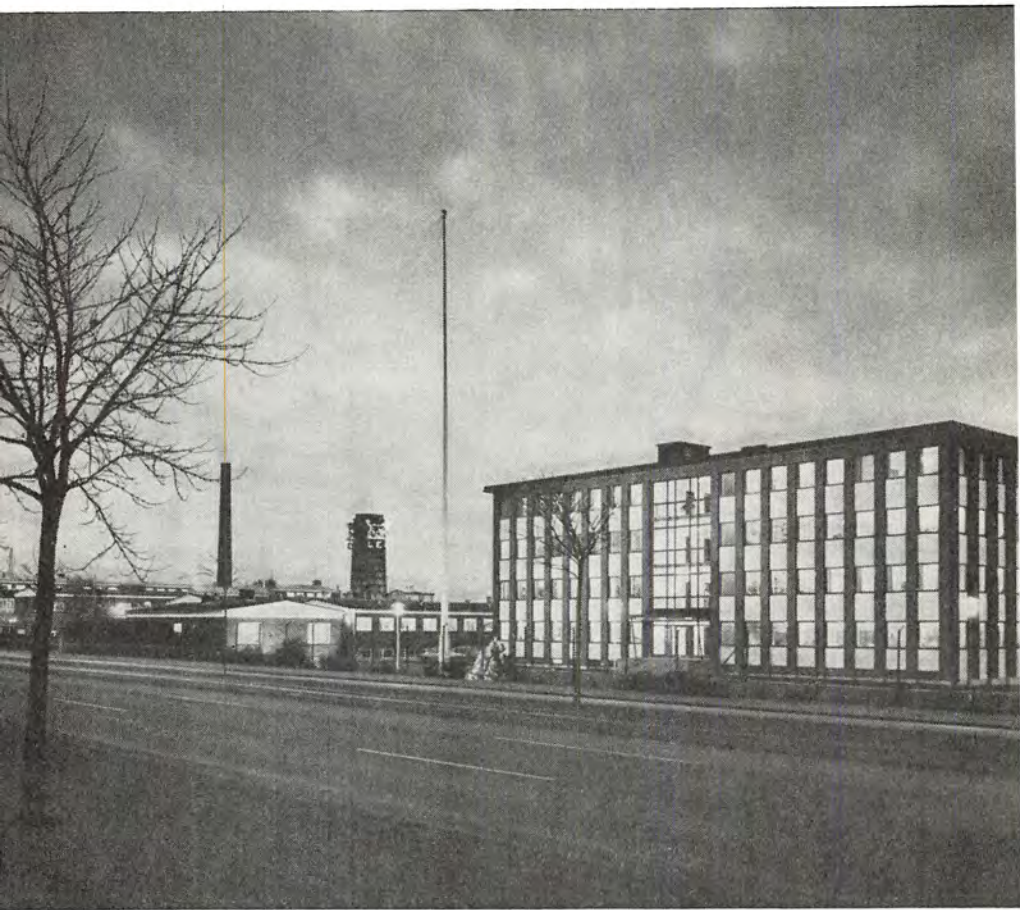

Løvens kemiske Fabrik \* Ballerup



telefon (01) 94 58 88

# MECOBENZON

**betjener i dag**

**M**  
AALBØRG

**M**  
AARHUS

**M**  
KOLDING

**M**  
ODENSE

**M**  
KØBENHAVN

**Danmarks apoteker**

**gennem 5 moderne afdelinger**





INSULIN  
ANTIBIOTIKA  
ENZYMER  
KLORPROMAZIN  
HEPARIN  
KIRURGISKE  
SUTURMATERIALER

**NOVO INDUSTRI A/S**

København N

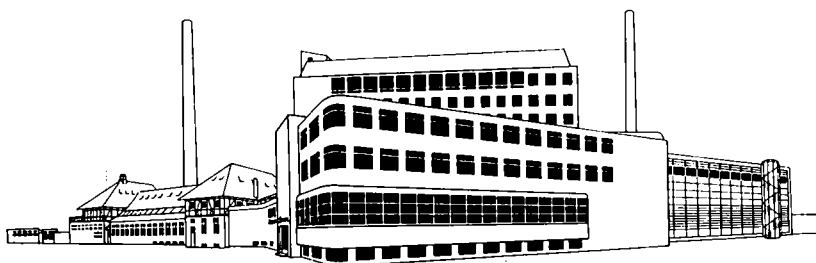



*A/S Syntetic.*

Telegramadresse: SYNTETIC.

Telex 4488.

AARHUS, N.  
DANMARK.

Fremstiller bl. a.:

**SEDATIVA OG HYPNOTICA :**

Aethallymalum C. M. S.  
Allypropymalum Ph. Dan. \*)  
Apronalum Ph. Dan.  
Diallymalum Ph. Dan.  
Diemalum Ph. Dan. \*)  
Mebumalum Ph. Dan. \*)  
Meprobamatum C. M. S.  
Pentymalum Ph. Dan. \*)

**VITAMINER :**

Acidum ascorbicum Ph. Dan.  
Aneurini chloridum Ph. Dan.  
Niacinamidum Ph. Dan.  
Niacinum Ph. Dan.  
Pyridoxini chloridum C. M. S.  
Riboflavinum Ph. Dan.

**KEMOTERAPEUTICA :**

Phthylsulfathiazolum Ph. Dan.  
Succinylsulphathiazole B. P.  
Sulfadiazinum Ph. Dan.  
Sulfadimidinum Ph. Dan. \*)  
Sulphaguanidine B. P.  
Sulfamerazinum Ph. Dan. \*)  
Sulfamethizolum Ph. Dan.  
Sulfanilamidum Ph. Dan.  
Sulfathiazolum Ph. Dan. \*)

**KONSERVERINGSMIDLER :**

Aethyl para-oxibenzoas Ph. Dan.  
Methyl para-oxibenzoas Ph. Dan.  
Propyl para-oxibenzoas.

**ANDRE PRODUKTER :**

Acetphenolisatinum Ph. Dan.  
Bismuthi tribromphenolas Ph. Dan.  
Ferrosi tartras Ph. Dan.  
Nicethamidum Ph. Dan.  
Propyphenazonum C. M. S.  
Sorbitol 70% U. S. P.

\*) og natriumsalt

*Syntetic*



*Præparat.*





**A/s OTTO MÜLLER'S EFTF.**  
**PHARMACEUTISKE SPECIALITETER**  
**KEMIKALIER**

**KØBENHAVN \* AALBORG \* HADERSLEV \* ODENSE \* RANDERS**





**LÆGE-KOKLEARE, *Cochlearia officinalis* L.**

Læge-Kokleare er en hvidblomstet plante med frisk grønne, kodede blade, der har en behagelig, lidt skarp smag. Planten gror ved kysterne, hvor dens bladrossetter står grønne selv om vinteren, idet de tåler endog streng frost uden at tage skade. Medens „Kokleare“ er en fordansknings af det latinske cochlear = ske, der hentyder til de skeformede blade, refererer plantens andet navn „Skørbugsurt“ sig til, at den af søfolk fra gammel tid med godt resultat har været anvendt mod skørbug. Plantens virksomme stoffer er C-vitamin og muligvis også nogle sennepsolier.

Repræsentation i Danmark for:

**BURROUGHS WELLCOME & CO.**

The Wellcome Foundation Limited  
**London** **England**

**IMPERIAL CHEMICAL INDUSTRIES LIMITED**

Pharmaceuticals Division  
**Wilmslow** **England**

**THE BRITISH DRUG HOUSES LIMITED**

**Poole & London** **England**



**HOLGER ANDREASEN**

Islands Brygge 41 København S. Tlf. (01-27) Asta 1540



Håndkøbspræparater fra **ASTRA**

**Ascoxal**

*mundhygiejnepræparat*

**Combivimin**

*vandopløselige vitaminer*

**Xylocain salve**

*overfladeanæstetikum*

**Xylocain comp. salve**

*desinficerende overfladeanæstetikum*

**ASTRA** A/s Kigkurren 8 København S ASta 1717

# TABLETSTEMPLER

**Pharmaciens Maskinværksted**

*reparationer af stempler og maskiner*

# HOLBÆKKER



**Willemoesgade 40 . Tria 1536 . København Ø**



# SKYLLERIANLÆG

i rustfrit stål

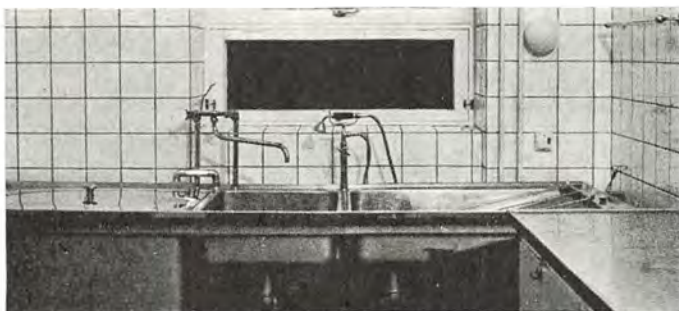

Alt i centralvarme, laboratorier m. m.

**Aage L. E. Larsen**

Jernbaneallé 7 A<sup>1</sup> Telf. 744472

# CHR. F. PETRI

FABRIK FOR FREMSTILLING AF RENE KEMIKALIER

Apollovej 33: Vanløse

Jernbaneadresse: Vanløse Station

Telefon: \*740076

## Aether i alle renhedsgrader

Chloroform - Collodium - „PETRI-BENZIN”

Magnesii subcarbonas - Magnesii sulfas

Natrii bicarbonas - Natrii sulfas

Kunstigt Karlsbadertsalt

Solutio ammoniae - Tetraklorkulstof

OXYDOL 3 % - 6 % - 10 %

**Aether „PETRI” ad narcosin**

**Chloroformium puriss. „PETRI” ad narcosin**

**SCHERING** A/S

Industriparken - Ballerup

Telf. 97 28 28

\*

*Generalrepræsentanter for:*

**SCHERING A.G., BERLIN**

\*



**SCANPHARM** A/S

Industriparken - Ballerup

Telf. 97 25 11

\*

*Medicinalvarer en gros*

*Eksport - Import*

\*



*- fri for ligtorne  
og vorter...*

**KRESYL**

**LIGTORNE- OG VORTEDRÆBER**

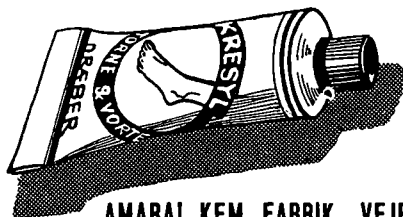

**AMARAL KEM. FABRIK VEJRUMBRO TLF. VEJRUMBRO 46**

GREENOSAN

RØD SPINATIN

SUCCI PH. DAN.

SYRUPI PH. DAN.

FRUGTSAFT OG MARMELADE



SKELSKØR FRUGTPLANTAGE A/S

LEVERANDØR TIL DET KGL. DANSKE HOF

TLF. SKÆLSKØR \* 37 (03)595

*til farmaceutiske  
fabrikker  
og laboratorier*



50 års samarbejde med danske farmaceutiske virksomheder er baggrunden for udviklingen af DIAF maskiner og tilbehør til den farmaceutiske branche. DIAF produktionsprogram — hvoraf 65 % eksporteres til lande verden over — omfatter bl. a.:

Dragemaskiner, Emulgeringsmaskiner, Fyldemaskiner, Granuleringsmaskiner, Kapselforseglingsmaskiner, Kegleblandere, Salvemøller, Tabletmaskiner, Tubefylde — og lukkeapparater, Vibrationssigter

*DIAF har permanent udstilling af maskiner og udstyr på fabrikken Vibovej 29  
Også De er velkommen til at aflægge udstillingen et besøg*

**Diaf A/S**

VIBEVEJ 25-29

KØBENHAVN NV

CENTRAL 9078

## BRINCH & SPEHR A/S

Metalbuen 20  
Ballerup



Aseptiske BS-Medicinflasker

Telefon:  
973322



BS-Medicinpropper



BS-Tabletglas  
med Plastic-Laag

# SUCCI

PH. DAN.

AF HØJESTE KVALITET

## UTIL

GRUNDLAGT 1899

SUNDHOLMSVEJ 83-87 · KØBENHAVN · S

DANSK  
FARMACEUTISK ÅRBOG  
1962-1963



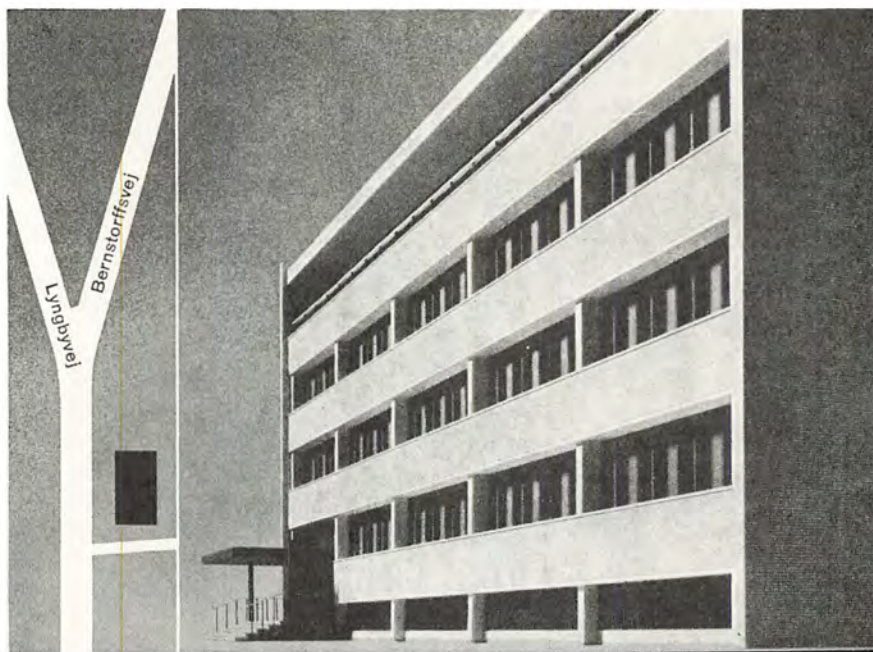

Primo 1963 indvier vi vort nye hus og har nu samlet alle afdelinger under eet tag. - Vor informationsafdeling er udvidet med et bibliotek, hvor De er velkommen, der er et film-lokale til disposition - og vi har rigelig parkeringsplads.

C I B A

CIBA AKTIESELSKAB LYNGBYVEJ 172 KBHVN. Ø  
 Telefon (01) 2914 22 (lokalt: drej „29·CIBA“)

DANSK  
FARMACEUTISK ÅRBOG  
1962 - 1963

UDGIVET AF  
DANSK FARMACEUTFORENING

*33.—34. ÅRGANG*

KØBENHAVN

---

FR. BAGGES KGL. HOFBOGTRYKKERI  
JANUAR 1963

# **NORDISK DROGE- & KEMIKALIEFORRETNING A/S**

*(Northern Drug & Chemical Company Ltd.)*



**KØBENHAVN**  
RAGNAGADE 9,  
TLF.: RY. 8212

**AALBORG**  
BADEHUSVEJ 20,  
TLF.: (081) 3 01 11

**AARHUS**  
ROSENGADE 22,  
TLF.: (061) 3 20 55

**ODENSE**  
KOCHSGADE 29,  
TLF.: (09) 11 21 34

## ANNONCØR- OG LEVERANDØR- FORTEGNELSE

Amaral kemiske Fabrik .....	XIV*
Andersen & Bruuns Fabriker A/S .....	6
Apodan .....	104
Holger Andreasen .....	XI*
Arbo-Bähr & Co. A/S .....	Hjørnemærke 429-30
Astra A/S .....	XII*
Bang & Tegner A/S .....	I*
Bang & Tegner A/S .....	Bogmærke
Biofarma .....	760
Alfred Benzon A/S .....	II*
Boa .....	10
Brinch & Spehr .....	XVI*
A/S Otto Broe .....	8
A/S Bruhn & Lehrmann .....	III*
Ciba Farver & Farmaceutika A/S .....	2
A/S Diaf Trading Company Ltd. ....	XV*
Engelsen & Schrøder .....	104
J. R. Geigy A.G., Basel (H. A. Møller) ..	12
Holbækker .....	XII*
Max Jenne A/S .....	102
Kirk & Kompagni .....	88
I. Krüger A/S .....	168
Aage E. Larsen .....	XIII*
Lederle Laboratories Division .....	IX*
Løvens Kemiske Fabrik .....	IV*
Mecobenzon Aktieselskab .....	V*
Georg Moldow .....	8
A/S Otto Müller's Eftf. ....	VIII*
Nordisk Droge- & Kemikalieforretning A/S ..	4
Nordisk Insulinlaboratorium .....	730
Nordisk Plaster Industri A/S .....	76
Novo Industri A/S .....	VI*
Nye Danske af 1864, Forsikringsaktieselskab ..	10
Chr. F. Petri .....	XIII*
A/S Pharmacia .....	X*
Scanpharm A/S, Schering A/S .....	XIV*
G. D. Searle A/S .....	760
Simonsen & Weel's Eftf. A/S .....	166
Skelskør Frugtplantage A/S .....	XV*
Smith & Nephew Ltd. (Aksel Madsen) .....	356
A/S Syntetic .....	VII*
K. V. Tjellesen .....	168
Util .....	XVI*

\* De med romertal mærkede sider findes foran i bogen.



Med skruelåg og lign.



Med spidsprop

# ALU-TEK

til forsegling af flasker

Alu-Tek holder prop eller andet lukke på plads og beskytter flaskens hals og munding og giver den et smukt og hygiejnisk udseende.

Forhandles af:

**Arbo-Bähr & Co. A/S**  
**Bang & Tegner A/S**  
**A/S Bruhn & Lehrmann**

# TUBER

Til medicinske salver og cremer bør foretrækkes tuber, så støv og snavs aldrig når tubens indhold.

Forhandles af:

**Arbo-Bähr & Co.**  
**Bang & Tegner A/S**  
**A/S Bruhn & Lehrmann**

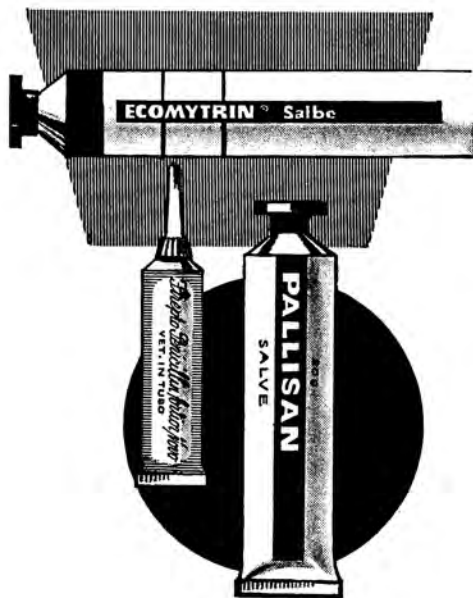

**ANDERSEN & BRUUN'S FABRIKER A/S**

H. V. Nyholmsvej 24 - København F  
 Telf. Fasan 6330 (8 linier)



## FORORD

Hermed præsenteres den ny udgave af Dansk farmaceutisk Årbog. Bogen er udarbejdet efter tidligere anvendte retningslinier, og den slutter sig derfor nær til sidste udgave. Dog må man bemærke, at der denne gang er et par nye afsnit. Som følge af de overenskomster, som Dansk Farmaceutforening har afsluttet med stat og kommuner, har man optaget et afsnit, der omfatter arbejdssteder for foreningens ordinære B-medlemmer, og ligeledes findes nu en liste over udenlandske farmaceuter, der er beskæftiget i Danmark.

Man skal yderligere henlede opmærksomheden på det register over love m. v., som visitator Mogens Kærn atter har redigeret og a jour-ført, således at det stadig kan være en betydelig hjælp i det daglige arbejde.

Redaktionen takker alle der har bidraget til bogens udarbejdelse og udtrykker ønsket om, at denne udgave ligesom tidligere må blive til hjælp inden for apotekervæsenet og i administrationen.

Redaktionen er afsluttet 1. januar 1963, idet dog nogle få senere ændringer er foretaget.

*Kurt Bærentsen, Sv. E. Løve og Poul E. Vangsted.*

# A/S OTTO BROE

I. M. THIELESVEJ 2 KØBENHAVN V TLF. (01) 350 700

*Privat*

direktør Knud Lintrup - tlf. OR 7304  
direktør cand. pharm. I. Wilstrup - tlf. FA. 7417

*Specialfirma i:*

**APOTEKSEMBALLAGE  
FORBINDSSTOFFER  
SYGEPLEJEARTIKLER  
NÆRINGSPRÆPARATER**

I de få år, vi har arbejdet på at betjene de danske Apoteker på bedste måde, har vi kunnet glæde os over stadig voksende tillid og interesse for vore specialartikler



**GEORG MOLDOW** Lyngbyvej 324-28. Tlf. Gentofte 8001



INDREGISTRERET  
VAREMÆRKE

**Apoteksemballage**

**Forbindsstoffer**

**Sygeplejeartikler**

# FORKORTELSER

## Examenskarakterer:

- laud.\* = ug. = 1. m. u.  
 laud. = mg. = 1.  
 h. ill. = g. = 2.  
 n. c. = mdl. = 3.

## Ridderordener og hæderstegn:

- B. K. 5. = Ridder af den belgiske kroneorden.  
 B. L. II. 4. = Ridder af Belgiens Leopold II's orden.  
 B. M. C. C. = Belgiens Médaille commémorative du Congo.  
 Chr. X. Fr. M. = Kong Christian X's frihedsmedaille.  
 Chr. X. Kr. E. M. = Kong Christian X's erindringsmedaille for deltagelse i krigen 1940-45.  
 C. L. O. 4. = Officer af Belgiens løveorden (Kongoorden).  
 D. M. = Dannebrogsmændenes hæderstegn.  
 D. r. K. H. = Dansk Røde Kors' hæderstegn.  
 D. r. K. M. = Dansk Røde Kors' medaille.  
 Fi. B. H. = Finsk hæderstegn »Pro Benignitate Humana».  
 Fi. Fr. 3. = Finlands frihedskors, 3. klasse.  
 Fi. H. R. 2<sup>o</sup>. = Kommandør af Finlands hvide Rose.  
 Fi. L. 2<sup>o</sup>. = Kommandør af Finlands løveorden.  
 F. M. 2<sup>o</sup>. = Fortjenstmedaillen i sølv.  
 F. M. 2\* = Fortjenstmedaillen i sølv m. spænde.  
 F. O. A. = Frankrigs Officiers d'Académie.  
 F. S. P. 1. = Kommandør af Frankrigs Ordre de la Santé Publique.  
 F. Æ. L. 5. = Ridderkors af den franske æreslegion.  
 H. II. M. 5. = Ridder af Honneur et Mérite, Haïti.  
 I. F. 2. = Storridder af Den islandske falkeorden.  
 I. F. 3. = Ridder af Den islandske falkeorden.  
 I. Kr. 5. = Ridder af Italiens kroneorden.  
 Ju. H. O. 5. = Ridder af Jugoslaviens Hvide Ørns orden.  
 Ju. r. K. = Jugoslaviens Røde Kors' hæderstegn.  
 Ju. St. S. 3. = Kommandør af Jugoslaviens St. Sava orden.  
 K\*. = Kommandør af dannebrogordenen.  
 Le. r. K. 2. = Lettiske Røde Kors' medaille, 2. klasse.  
 Le. S. 5. = Ridder af Letlands De tre Stjernerorden.  
 M. i. & a. = Medaillen Ingenio et arti.  
 M. T. Kfh. = Dansk Røde Kors' mindetegn for dansk krigsfangehjælp 1914-19.  
 M. T. Kha. = Dansk Røde Kors' mindetegn for krigshjælpearbejde 1939-45.  
 N. H. VII. Fr. K. = Norges Kong Haakon VII.s frihedskors.  
 N. O. N. 4. = Officer af Nederlandenes Oranje-Nassau orden.

- N. St. O. 2<sup>o</sup>. = Kommandørkorset af Norges St. Olavs orden.  
 N. St. O. 3<sup>o</sup>. = Ridder af 1. klasse af Norges St. Olavs orden.  
 Po. r. K. 2. = Polens Røde Kors' medaille i sølv.  
 P. r. K. 3. = Fortjenstkors af Portugals Røde Kors.  
 R\*. = Ridder af dannebrogordenen.  
 R1\*. = Ridder af 1. grad af dannebrogordenen.  
 R. r. K. 2. = Ruslands Røde Kors' hæderstegn.  
 Sk\*. = Storkors af dannebrogordenen.  
 S. N. 2. = Kommandør af Sveriges nordstjerneorden.  
 S. N. 3. = Ridder af Sveriges nordstjerneorden.  
 Sp. r. K. 2. = Spaniens Røde Kors' hæderstegn, guldmedaille.  
 S. V. 3<sup>o</sup>. = Ridder af 1. grad af Sveriges Vasa orden.  
 S. V. M. = Sveriges Vasaordens medaille.  
 Tun. N. I. 4. = Officer af den tunesiske Nichan-Iftikhar orden.  
 Ty. r. K. 2. = Tysklands Røde Kors' æresstegen (1922), 2. klasse.  
 Ty. Ø. F. 2. = Fortjenstkors af 2. klasse af Den tyske Ørns fortjenstorden.  
 U. r. K. 3. = Ungarns Røde Kors' fortjenstmedaille.  
 Ø. r. K. 2. = Østrigs Røde Kors' medaille, 2. klasse.

## Andre:

- A. = Apotek.  
 Ap. = Apoteker.  
 Ap.mj. = Apoteksmedhjælper.  
 Ass. eks. = Assistenteksamen.  
 Best. = Bestyrer.  
 Bestm. = Bestyrelsesmedlem.  
 D. A. = Danmarks Apotekerforening.  
 D. F. = Dansk Farmaceutforening.  
 D. f. II. = Danmarks farm. Højskole.  
 D. Vid. Selsk. = Det kgl. Danske Videnskaberne Selskab.  
 Fabr. = Fabrikant.  
 fhv. = forhenværende.  
 Fm. = Formand.  
 F. St. 15 = Den Farm. Stat 1915.  
 F. St. 29 = Dansk farmaceutisk Stat 1929.  
 F. T. = Farmaceutisk Tidende.  
 Hdk. uds. = Håndkøbsudsalg.  
 K. A. = Københavns Apotekerforening.  
 Kbm. = Købmand.  
 Kem. = Kemiker.  
 Komm. = Kommission.  
 Kons. = Konsulent.  
 Medl. = Medlem.  
 M. F. = Medlem af Folketinget.  
 Mhp. = Medhjælper.  
 N. F. U. = Nordisk Farmaceut-Union.  
 Prov. = Provisor.  
 S. = Sogn.  
 Suppl. 22 = Supplement (1922) til Den Farm. Stat 1915.



**Forsikringsaktieselskabet**

## **NYE DANSKE AF 1864**

har en overenskomst med Forsikringsforeningen for Farmaceuter i Danmark, hvorefter foreningen sikres en bonus af de forsikringer, dens medlemmer tegner i selskabet.

Siden Forsikringsforeningens start i 1927 er der til hjælp for trængende medlemmer og enker inden for den farmaceutiske stand udbetalt henvend 150.000 kr.

Det er et tal, der må tale til alle inden for farmacien, men beløbet kan blive endnu større, hvis alle tegner deres forsikringer gennem Forsikringsforeningen.

*Indtegningen sker gennem:*

**generalsekretæren for Danmarks Apotekerforening,  
forretningsføreren for Dansk Farmaceutforening eller  
NYE DANSKE's afdelingskontorer og agenturer over hele landet.**



**MYNDIGHEDER**

**FORENINGER · MUSEER · BIBLIOTEKER**

**TIDSSKRIFTER · PENGEINSTITUTIONER**

**LEGATER og STIPENDIER**



Geigy

Præparater fra Geigy  
er baseret på omfattende  
eksperimentel forskning  
kombineret med omhyggelig  
klinisk gennemprøvelse

J. R. Geigy A.G., Basel (Svejs)  
Farmaceutisk afdeling



Enerepræsentation  
for Danmark: H. A. Møller  
H. C. Andersens Boulevard 4  
København V.



100 Dän 1

# MYNDIGHEDER

---

## INDENRIGSMINISTERIET

*Minister: Lars P. Jensen, M. F.*

*Departementschef: J. H. Zeuthen.*

### **4. Ekspeditionskontor:** Christiansborg Slotsplads 1, K. Tlf. 16900.

Herunder sorterer sundhedsvæsenet i almindelighed, bl. a. sundhedsstyrelsen, sundhedsvedtægterne, levnedsmiddellovgivning, apotekervæsenet m. m.

*Kontorchef: N. J. Blom-Hanssen.*

## SUNDHEDSSTYRELSEN

Kontor: St. Kongensgade 1, K. Tlf. Ce 1011.

Oprettet ved lov om sundhedsvæsenets centralstyrelse af 30. april 1909, omordnet ved lov nr. 182 af 23. juni 1932 og lov nr. 192 af 11. juni 1954, fører overtilsyn med sundheds- og sygeplejen og er øverste rådgiver for det offentlige i alle forhold, der kræver lægekyndig eller apotekerkyndig indsigt.

*Medicinaldirektør:*

*Esther Ammundsen.*

*Afdeling A.*

Apotekervæsen. Lægemidler. Gift. Opium.

De under afdelingen henhørende sager behandles af medicinaldirektøren i forening med afdelingens apoteker og provisor.

Apoteker *K. Aa. Th. Kjær*, R<sup>1</sup>\*, p.p.

Apoteker *Henning Viskinge Jensen*.

Visitorator *Gunnar Hansen*.

» *O. Ingemann Johansen*.

» *Mogens Kærn*.

*Afdeling B.*

Medicinalstatistik. Medicinalberetningen.

Kontorchef *Inger Alsing*.

*Afdeling C.*

Sundhedsvedtægter. Levnedsmidler. Drikkevand. Spildevand. Begravelsesvæsen. Bolig- og byhygiejne. Erhvervs-hygiejne. Overlæge, dr. med. *Erik A. Uhl.*

*Afdeling D.*

Epidemiske sygdomme. Tuberkulose. Strålehygiejne. Særlige spørgsmål vedrørende medicinalpersonale. Retsmedicin. Hospitalslaboranter m.v. Overlæge *E. Juel Henningsen.*

*Afdeling E.*

Internationalt sundhedsvæsen. Udlandet. Fellowships. Grønland. Tandlægevæsen. Kønssygdomme. Førerbevis til motorkøretøj. Sø- og luftfartsmedicin. Overlæge, dr. med. *C. J. Møllenbach.*

*Afdeling F.*

Offentlig forsikring. Særforsorg. Børn. Ældre og kronisk syge. Svangrehygiejne. Jordemodervæsen. Mødrehjælp. Sterilisation og kastration. Sundhedsplejerskeordninger. Lægeundersøgelser af børn. Skolelæger. Skoletandpleje. Overlæge, dr. med. *Harald Kreutzfeldt.*

*Afdeling G.*

Sygeplejerskevirksomhed. Sygeplejerskeuddannelse. Sygehjælpere. Forstanderinde *Eli Magnussen.*

*Afdeling H.*

Sygehusvæsen. Rekonvalescenthjem. Sanatorier. Overlæge *C. Toftemark.*

*Afdeling I.*

Sygehusberedskab. Hygiejnisk beredskab. Civilforsvar. Civilt beredskab. Overlæge *K. F. Meldahl.*

*sekretariatet:**1. kontor.*

Lovgivnings- og juridiske spørgsmål. Lov om udøvelse af lægegerning. Lov om embedslægevæsenets ordning.

Afdeling A, C, F, H og I.

Kontorchef *A. Skovgaard.*

*2. kontor.*

Budget- og bevillingssager. Sundhedsstyrelsens personale. Andre kontorsager. Afdeling D, E og G.

Fg. kontorchef *N. Øhlenschläger.*

## Farmakopékommisionen.

Juliane Mariesvej 20, Ø. Tlf. Nora 6380.

Oprettet i henhold til § 2, stk. 2 i lov nr. 209 af 11. juni 1954 om apotekervæsenet. Det påhviler kommissionen at holde farmakopeen i overensstemmelse med udviklingen og at udarbejde tillæg til farmakopeen.

### Medlemmer:

Professor, dr. med. *Knud Ove Møller*, K.\*, D.M., p.p., formand.  
 Lektor *H. Bierring Hansen*.  
 Lektor, cand. pharm. *Jørgen Berger*.  
 Rektor, professor, dr. phil. & dr. h. c. *S. Aa. Schou*, R.\*, D.M., p.p.  
 Professor, dr. med. vetr. *Dalgaard-Mikkelsen*, R\*.  
 Professor, overlæge, dr. med. *Mogens Bjørneboe*.  
 Overlæge, dr. med. *A. Harrestrup Andersen*.  
 Apoteker, dr. pharm. *F. Reimers*.  
 Apoteker, dr. pharm. *A. L. Lannung*.  
 Apoteker *A. D. Hørlück*, R.\*

*Medicinsk lægesekretær*: Lektor, dr. med. *Jens Schou*.

*Farmakopékommisionens laboratorium*: Frederikssundsvej 378, Brh. Tlf. 94 1895.

*Laboratorieforstander*: Cand. pharm. *Kjeld Jørgen Ilver*.

*Afdelingsledere*: Cand. pharm. *Aage Jackerott*.  
 Cand. pharm. *Leif David Duchleiter*.

*Assistenser*: Cand. pharm. *Bent Borgen Jochumsen*.  
 Cand. pharm. *Milner Green Lauridsen*.  
 Cand. pharm. *Jan Robert Mortensen*.

## Forfremmelsesrådet.

Rådet afgiver i henhold til § 7, stk. 3 i lov nr. 209 af 11. juni 1954 om apotekervæsenet til sundhedsstyrelsen en begrundet udtalelse om de efter rådets skøn 5 mest kvalificerede ansøgere til ledige apoteksbevillinger.

### Medlemmer:

Apoteker *C. H. Andersen* (træffetid: onsdag 12—14) valgt af D. A.  
 Provisor, fru *Agnes Christy* (træffetid: onsdag 11—12) valgt af D. F.

### Stedfortrædere:

Apoteker *V. Eilert*, valgt af D. A.  
 Provisor *Frede Jacobsen*, valgt af D. F.

## Forligsnævnet vedr. løn- og arbejdsforhold.

Oprettet i henhold til § 16 i lov nr. 209 af 11. juni 1954 om apotekervæsenet. Nævnet mægler mellem apotekernes og provisorernes organisationer i konflikter vedrørende løn- og arbejdsvilkår.

*Medlemmer indtil 31. december 1963:*

Landsdommer *Otto Taksøe-Jensen*, Østre Landsret, formand.

Suppleant: Direktør for direktoratet for arbejdstilsynet *G. M. Drachmann*.

Apoteker *Sv. E. Bjørn*, apoteket Trianglen.

Suppleant: Apoteker *H. C. Stenum*, Struer.

Cand. pharm. *Poul E. Vangsted*, Charlottenlund.

Suppleant: Provisor *N. C. Michelsen*, Klinkbjerg 24, Åbenrå.

*Sekretær:* Sekretær i indenrigsministeriet *K. Tornøe*.

### Nævnet for apoteksassistenters uddannelse m. v.

Nedsat ved indenrigsministeriel bekendtgørelse af 5. september 1958 i henhold til § 14 i lovbekendtgørelse nr. 248 af 2-7 1962 om apotekervæsenet. Det påhviler nævnet at registrere samtlige assistentelever samt at administrere bestemmelserne vedrørende antagelse, uddannelse og eksamen. Nævnet består af eksamenskommissionen for discipeleksamen suppleret med en repræsentant for indenrigsministeriet, en repræsentant for sundhedsstyrelsen samt en apoteksassistent.

*Medlemmer:*

Rektor, professor, dr. phil. et dr. h. c., *Svend Aage Schou*, formand, R\*, D.M., p.p.

Professor, dr. phil. *V. Sten Andersen*.

Apoteker *O. Strøb Andersen*.

Apoteksassistent, fru *Lilly Ankerlin*.

Provisor *Bjørn Frederiksen*.

Apoteker *A. D. Hørlück*, R\*.

Afdelingsleder, lektor, cand. pharm. *V. Gauno Jensen*.

Apoteker *K. Aa. Kjær*. R<sup>1</sup>\*. p.p.

Visitator, cand. pharm. *M. Kærn*, nævnets sekretær.

Kontorchef *N. J. Blom-Hanssen*.

Provisor *Johannes Randrup*.

### Apotekervarenævnet.

Nævnet er nedsat i h. t. apotekerlovens § 34, stk. 1, og afgiver indstilling m.h.t. hvilke lægemidler, der helt eller delvis kan udbydes, forhandles eller udleveres uden for apotekerne.

*Medlemmer:*

Professor, dr. med. vet. *Sv. Dalgaard-Mikkelsen*, formand.

Folketingsmand, gårdejer *Anders Andersen*.

Seminarierektor *Folmer Dam*.

Generalsekretær, cand. pharm. *G. Myhre*.

Apoteker *E. Mørch*.

Materialhandler *Jørgen A. Pedersen*.

Læge *A. H. Schleisner*.

Farmaceutisk sekretær, visitator *Gunmar Hansen*, sundhedsstyrelsen.

Juridisk sekretær, sekretær i indenrigsministeriet, *K. Tornøe*.

## Reklamenævnet.

Nævnet afgiver i henhold til § 4 stk. 8 i lovbekendtgørelse nr. 248 af 2. juli 1962 om apotekervæsenet, indstilling til sundhedsstyrelsen i alle sager vedrørende reklamering i pressen, også sådanne, der ikke vedrører lægemidler.

### Medlemmer:

Overlærer *Kaj Andresen*, M. F., formand.  
Apoteker *Sv. E. Bjørn*, R\*.  
Højesteretssagfører *E. Groth-Andersen*.  
Forretningsfører *H. C. Hansen*.  
Generalsekretær, cand. pharm. *G. Myhre*.  
Læge *A. H. Schleisner*.  
Direktør *Mogens Kaaroe*.

### Sekretær:

Fuldmægtig i sundhedsstyrelsen *N. J. Barlebo*.

## Specialitetskontrollen.

Frederikssundsvej 378, Brønshøj. Tlf. 94 06 30.

Specialitetskontrollen udøver den i henhold til § 79 i lov nr. 209 af 11. juni 1954 om apotekervæsenet omhandlede kontrol med medicinske specialiteter i overensstemmelse med sundhedsstyrelsens instruktion samt yder sundhedsstyrelsen bistand ved behandlingen af spørgsmål om medicinske specialiteter m. v. Det påhviler endvidere specialitetskontrollen at varetage den i indenrigsministeriets bekendtgørelse af 12. marts 1955 om medicinske gasarter foreskrevne kontrol med disse.

### Laboratorieforstander:

Cand. pharm. *Jørgen Buur*.

### Afdelingsleder:

Cand. pharm. *Bertel Christian Smidt*.

### Assistenten:

Cand. pharm. *Bent B. Guldbæk*.  
Cand. pharm. *Aase Madsen*.  
Cand. pharm. *Poul Nørby*.

## Specialitetsnævnet.

Frederikssundsvej 378, Brønshøj. Tlf. 94 06 30.

Oprettet i henhold til § 71, stk. 1 i lov nr. 209 af 11. juni 1954 om apotekervæsenet. Nævnet afgiver indstilling til sundhedsstyrelsen om, hvorvidt en medicinsk specialitet bør registreres, samt om, hvorvidt en registrering bør forlænges, og under hvilket navn den i givet fald bør forhandles.



*Medlemmer:*

- Professor, dr. med. *E. Warburg*, K\*, D.M., formand.  
Professor ved landbohøjskolen, dr. med. vet. *S. Dalgaard-Mikkelsen*, i sager ang. lægemidler for dyr.  
Overlæge, dr. med. *A. Harrestrup Andersen*.  
Professor, overlæge, dr. med. *Oluf Andersen*, R1\*.  
Professor, dr. med. *Ib Holm-Jensen*.  
Professor ved Danmarks farmaceutiske Højskole, dr. phil. *Helmer Kofod*.  
Rektor, professor, dr. phil. et dr. h.c. *Svend Aa. Schou*, R\*, D.M. p.p.,

*Sekretærer:*

- Direktør for Statshospitalerne *K. A. Bjørklund Bertelsen*, R\*.  
Laboratorieførster, cand. pharm. *J. Buur*.  
Reservelæge, dr. med. *Asger Pedersen*.

**Takstkonsulenter.**

Udnævnt i henhold til § 30, stk. 4 i lov nr. 209 af 11. juni 1954 om apoteker-væsenet. Konsulenterne tiltræder sundhedsstyrelsen ved administrationen af medicintakstens bestemmelser, ændringer i taksten og i sager vedrørende medicinske specialiteters pris.

*Konsulenter:*

- Kontorchef, cand. polit. *Poul Dahlgaard* (udpeget af monopoltilsynet).  
Apoteker *K. Jackerott* (udpeget af Danmarks Apotekerforening).  
Generalsekretær, cand. pharm. *G. Myhre* (udpeget af industrirådet).  
Forretningsfører *H. C. Hansen* (udpeget af de samvirkende centralforeninger af sygekasser).

**Visitats.**

De årlige eftersyn af apoteker og sygehusapoteker foretages af de farmaceutiske visitatorer sammen med vedkommende amtslæge (stadslæge). Eftersyn af håndkøbsudsalg, kontrollerede laboratorier og engrosvirksomheder foretages af de farmaceutiske visitatorer.

*De farmaceutiske visitatorers laboratorium:*

Frederikssundsvej 378, Brønshøj. Tlf. 94 20 14.

*Farmaceutiske visitatorer:*

- Cand. pharm. *Johannes H. Faber*. Tlf. 80 04 15.  
Cand. pharm. *O. Ingeman Johansen*. Tlf. Holte 2679.  
Cand. pharm. *Mogens Kærn*. Tlf. 85 21 26.  
Cand. pharm. *Fr. H. Christensen*. Tlf. 0324 Humlebæk 571.  
Cand. pharm. *Gunnar Hansen*. Tlf. Bella 6683 v.  
Cand. pharm. *Ejvin Madsen*. Tlf. 0431 Fredericia 2124.

*Assistenter:*

- Cand. pharm., frk. *Karen Hoffmann*.  
Cand. pharm., frk. *Ingrid Lehn*.

*Amtslæger m. v.:*

- Byen København: Stadslægge, dr. med. *H. E. Knipschildt*.  
H. C. Andersens boulevard 25, V. Tlf. C. 16870.
- København amtslægekreds: Amtslæge dr. med. *Palle Hjorth*.  
Emil Christian Hansens vej 2, F.
- Aabenraa-Sønderborg amtslægekreds: Amtslæge, dr. med. *Svend Ostenfeld*, Gl. Kongevej 72, Aabenrå. Tlf. 046-2-36-56.
- Aalborg amtslægekreds: Amtslæge, dr. med. *K. Malthe Jacobsen*, R\*, Bispensgade 4, Aalborg. Tlf. 081-2-05-60.
- Aarhus amtslægekreds: Amtslæge, dr. med. *E. Ølgaard*, R\*, Holtevej 24, Aarhus. Tlf. 061-4-22-72.
- Bornholms amtslægekreds: Amtslæge *Sv. E. Kofoed*, R\*, Skindergade 1, Rønne. Tlf. 03-9-55 Rønne 475.
- Frederiksborg amtslægekreds: Amtslæge *T. Skot-Hansen*, R\*, Københavnsvej 3, Hillerød. Tlf. 03-2-65 Hillerød 1513.
- Haderslev amtslægekreds: Amtslæge *L. B. Lauritzen*, R\*, Nørregade 21, Haderslev. Tlf. 045-2-22-00.
- Hjørring amtslægekreds: Amtslæge *H. J. E. Venndt*, Østergade 6, Hjørring. Tlf. 089-1 Hjørring 15.
- Holbæk amtslægekreds: Amtslæge *E. Lyng*, R<sup>1</sup>\*, fratræder 1/4 1963, Stenhusvej 14, Holbæk. Tlf. 03-4-35 Holbæk 822.
- Lolland-Falster amtslægekreds: Amtslæge *Preben Smith*, Slotsgade 7, Nykøbing F. Tlf. 03-85-17-62 (kl. 9-12). Privat 03-85-17-63.
- Odense amtslægekreds: Amtslæge, dr. med. *M. Trier*, Fisketorvet 9, Odense. Tlf. 09-12-04-19.
- Præstø amtslægekreds: Amtslæge, dr. med. *H. E. Lesley Jacobsen*, Brogade 2, Næstved. Tlf. 03-7-25 Næstved 19.
- Randers amtslægekreds: Amtslæge *Kaj Hrolv*, R\*, Hospitalsgade 1, Randers. Tlf. 062-1 Randers 43.
- Ribe amtslægekreds: Amtslæge *M. Fog-Poulsen*, D.r.K.M., Kurveholmen 8, Ribe. Tlf. 054-1 Ribe 427.
- Ringkøbing amtslægekreds: Amtslæge, dr. med. *V. Christensen*, Ringkøbing.
- Skanderborg amtslægekreds: Amtslæge, dr. med. *P. Wiingard*, Sølyst, Skanderborg. Tlf. 067-1 Skanderborg 140.
- Sorø amtslægekreds: Amtslæge *J. A. Jørgensen*, R\*, Banevej 23, Sorø. Tlf. 03-6-35 Sorø 1075.
- Svendborg amtslægekreds: Amtslæge *K. E. Lendal*, Strandvej 25, Svendborg. Tlf. 09-21 Svendborg 1810.
- Thisted amtslægekreds: Amtslæge *L. Folke*, Skovgade 20, Thisted. Tlf. 079-1 Thisted 78.
- Tønder amtslægekreds: Amtslæge *E. L. J. Lund*, Brorsonsvej 30, Tønder. Tlf. 047-2-24-40.
- Vejle amtslægekreds: Amtslæge, dr. med. *J. Jakobsen*, B.L.II.<sup>4</sup>, Grejsdalsvej 6, Vejle. Tlf. 042-1 Vejle 1062.
- Viborg amtslægekreds: Amtslæge *P. V. Riising*, Hjultorvet 4, Viborg. Tlf. 076-1 Viborg 1311.

## Voldgiftsnævn ved apoteksovertagelser.

Nævnet træffer i henhold til § 23, stk. 6 i lov nr. 209 af 11. juni 1954 om apotekervæsenet afgørelse i sager vedrørende vurdering af apoteksejendomme samt af apotekets varebeholdning og inventar i tilfælde af ejerskifte ved et apotek.

### Medlemmer:

Landsdommer *C. E. Larsen*, R\*, formand.

Rektor, professor, dr. phil. et sc. nat. *Sv. Aa. Schou*, R\*, D.M., p.p.

Arkitekt, hypotekforeningsdirektør *Helge Finsen*, R\*.

Som suppleant for sidstnævnte er udpeget arkitekt *Poul H. Mørck*.

### Sekretær:

Ekspeditionssekretær i indenrigsministeriet *P. Gemynthe Madsen*.

## Medicinal-Nævnet.

H. C. Andersens Boulevard 4, K. Tlf. PA. 2215.

### Medicinafdelingen:

Kontorchef *A. Skovgaard*, formand.

Fg. kontorchef *N. Øhlenschlæger*, næstformand.

Overlæge, dr. med. *A. Harrestrup Andersen*.

Læge *K. H. Backer*, R<sup>1</sup>\*.

Direktør *Niels Steino*.

Direktør *Finn Poulsen*.

Apoteker *S. Nielsen*.

Apoteker *H. Viskinge Jensen*.

Overlæge *C. Toftemark*, R\*, M.T.Kha.

Ekspeditionssekretær fru *B. Bæksted*, observatør for handelsministeriets licenskontor.

Ekspeditionssekretær *T. Leth*, observatør for handelsministeriet.

### Sekretær:

Fuldmægtig *T. V. S. Brockmeyer*.

### Sygeplejeafdelingen:

Kontorchef *A. Skovgaard*, formand.

Fg. kontorchef *N. Øhlenschlæger*, næstformand.

Direktør *C. Tegner*.

Direktør *Ole Lippmann*.

Direktør *L. Bahnson*, R\*.

Grosserer *E. Ravnkilde*.

Inspektør *O. Hvid-Hansen*.

Overlæge *C. Toftemark*, R\*, M.T.Kha.

Ekspeditionssekretær fru *B. Bæksted*, observatør for handelsministeriets licenskontor.

Ekspeditionssekretær *T. Leth*, observatør for handelsministeriet.

### Sekretær:

Inspektør *J. E. Kiærulff*.

## UNDERVISNINGSMINISTERIET

*Minister: K. Helveg Petersen, M.F.*

### 2. departement.

*Departementschef: Fruen Agnete Vøhtz, K\*., p.p.*

#### Ekspeditionskontor.

Staldmestergaarden, Frederiksholms Kanal 21, K. Tlf. MI 5282.

Herunder sorterer Danmarks farmaceutiske Højskole.

*Kontorchef: Vagn Jensen, R\*.*

### Danmarks farmaceutiske Højskole

Universitetsparken 2, Ø. Tlf. Tria 842.

I 1536 oprettedes det første privilegerede apotek i København, men først små hundrede år senere kommer den første spire til den examen, som nu betegnes som den farmaceutiske kandidatexamen, idet der af og til i forskellige kongebreve findes den betingelse, at vedkommende apoteker forinden skal examineres og approberes af det medicinske fakultet ved universitetet i København.

Almene bestemmelser om den farmaceutiske kandidatexamen indføres først ved Christian V's forordning af 4. december 1672 om medicis og apotekere, hvorefter den vordende apoteker skal examineres af det medicinske fakultet og apotekerne i København. Men apotekersvendene måtte selv sørge for at erhverve sig de nødvendige kundskaber til kandidatexamen. Omkring 1750 begynder enkelte at høre forelæsninger ved Københavns universitet; dette bliver mere og mere almindeligt, og fra 1828 bliver det sædvane.

I 1828 kommer der nemlig paa foranledning af H. C. Ørsted (selv farmaceutisk kandidat 1797) en ny forordning med meget strengere examenskrav, og der nedsættes en farmaceutisk examenskommission bestående af 3 af universitetets naturvidenskabelige professorer, 2 af universitetets lægevidenskabelige professorer og 1 apoteker.

Denne ordning vedvarede indtil 1892, da Den farmaceutiske Læreanstalt blev oprettet ifølge kgl. anordning af 21. september 1892, og undervisningen af dens første elever begyndte 3. november s. å. i den bygning i Stockholmsgade 27—29, som etatsråd, apoteker Chr. D. A. Hansen havde ladet opføre og indrette til Den farmaceutiske Læreanstalt, og som han ved gavebrev af 1. november 1892 skænkede staten.

I 1941—42 overflyttedes læreanstalten til den af staten opførte nybygning i universitetsparken, hvor undervisningen begyndte 4. november 1941. Kgl. anordning af 14. september 1942 ændrede læreanstaltens navn til Danmarks farmaceutiske Højskole. Kgl. Anordning af 2. juni 1956 indeholder de nu gældende bestemmelser om den farmaceutiske uddannelse, herunder supplerende og videregående studier og den farmaceutiske licentiat og doktorgrad.

Højskolen ejer et bibliotek på ca. 15700 bind væsentlig af botanisk, kemisk, farmakognostisk og farmaceutisk indhold. Det står til disposition for udlån og brug på stedet i almindelighed fra kl. 13—16, lørdag 9—13, dog ikke i højskolens ferier.

Rektor: Professor, dr. phil. et dr. sc. nat. cand. pharm. *Svend Aage Schou*, R\*.  
D.M., p.p.

Inspektør: *G. Brill Jensen*

Sekretær:

Biblioteksassistent: Bibliotekar, fru *Helga Thomsen*.

*Afdelinger:*

*Bakteriologisk laboratorium.*

Lektor, overlæge, dr. med. *K. Skadhauge*.

Cand. pharm. *Andree Ravn-Jensen*, amanuensis.

*Botanisk laboratorium.* Tlf. Tria 843.

Professor, dr. phil. *E. Steemann Nielsen*, R1\*, F.M2\*.

Lektor, dr. phil. *E. G. Jørgensen*, docent.

Cand. mag. *Kai Larsen*, amanuensis.

Cand. mag. fru *Bodil Lange*, amanuensis.

*Farmaceutisk biologisk laboratorium.* Tlf. Tria 849.

Lektor, cand. pharm. et mag. scient. *Aa. Theil Nielsen*, amanuensis.

*Farmacilaboratorium.* Tlf. Tria 844.

Professor, dr. phil. et dr. h.c. *Svend Aage Schou*, R\*, D.M., p.p.

Lektor, afdelingsleder, cand. pharm. *V. Gaunø Jensen*.

Cand. pharm. frk. *Jytte Kisbye*, amanuensis.

Cand. pharm. *Jørgen Mørch*, amanuensis.

Cand. pharm. *Johan Larsen*, amanuensis (uden for nummer).

Cand. pharm. *J. A. Handler*, amanuensis.

Cand. pharm., frk. *Hanne Kirsten Andersen*, amanuensis.

Cand. pharm., fru *Hanne Skov*, amanuensis (vikar).

Cand. pharm. *Kurt Fonnesbæk Rasmussen*, kandidatstipendiat.

Cand. pharm. *Ole Jungersen*, kandidatstipendiat.

*Farmakognostisk laboratorium.* Tlf. Tria 845.

Lektor, cand. pharm. et mag. scient. *M. Wellendorf*, afdelingsleder.

Lektor, cand. pharm. *H. Bierring Hansen*, amanuensis.

Cand. pharm. fru *Grete Bernsen*, amanuensis.

Cand. pharm., fru *A. M. Rørdam*, amanuensis.

Cand. pharm. *Hans Nikolaj Hansen*, amanuensis (orlov til 31/7-63).

Cand. pharm., fru *R. A. Mynster Daldorph-Hansen*, amanuensis (vikar).

Cand. pharm., frk. *Birgitte Jølver*, kandidatstipendiat.

Cand. pharm. *Ib Møller*, kandidatstipendiat.

*Fysisk laboratorium.* Tlf. Tria 846.

Professor, dr. phil. *V. Thorsen*, R\*.

Lektor, cand. mag. *Finn Berlev*, amanuensis.

Cand. pharm. *H. Niemann*, amanuensis.

*Kemisk laboratorium A.* Tlf. Tria 848.

- Professor, dr. phil., *V. Sten Andersen*.  
 Lektor, afdelingsleder, cand. pharm. *G. E. Kilde*, R\*.  
 Lektor, afdelingsleder, dr. phil. *J. Chr. Gjaldbæk*.  
 Afdelingsleder, cand. pharm. *J. Thamsen*.  
 Cand. pharm. *Arne Jensen*, amanuensis, (uden for nummer højskoleadjunkt indtil  $31\frac{1}{5}$  63).  
 Cand. pharm. *M. Ballund Jensen*, amanuensis.  
 Cand. pharm. *Erik Johansen*, amanuensis.  
 Cand. pharm. *Leo Toft*, amanuensis.  
 Cand. pharm. frk. *Kirsten Worm Sørensen*, amanuensis.  
 Cand. pharm., fru *Else Rita Lemmich*, amanuensis.  
 Cand. pharm. *Ebbe Dahl*, amanuensis.  
 Cand. pharm. *Børge Claussen*, amanuensis.  
 Cand. pharm., fru *Kirsten Rald*, amanuensis.  
 Cand. pharm. *Jørgen Ejler Rassing*, amanuensis.  
 Cand. pharm. *Erling Sonnich Thomsen*, kandidatstipendiat.

*Kemisk laboratorium B.* Tlf. Tria 890.

- Professor, dr. phil. *Helmer Kofod*.  
 Lektor, cand. pharm. *J. G. Berger*, M.Sc., amanuensis.  
 Cand. pharm., dr. *Per M. Boll*, amanuensis.  
 Cand. pharm. *B. Eichstedt Nielsen*, amanuensis.  
 Cand. pharm., fru *Inger Uldall*, amanuensis.  
 Cand. pharm. *John Lemmich*, amanuensis.  
 Cand. pharm. *Henry R. Larsen*, amanuensis.  
 Cand. pharm. *C. Lund Jensen*, højskoleadjunkt.  
 Cand. pharm., frk. *Kirsten Christiansen*, kandidatstipendiat.

*Kemisk laboratorium C.* Tlf. Tria 890.

- Professor, dr. phil. *Bodil Jerslev Lund*.  
 Lektor, afdelingsleder, cand. pharm. *K. P. Hansen*.  
 Cand. pharm. *René Felumb*, amanuensis.  
 Cand. pharm. *Elisa Jølk Ravn-Jonsen*, amanuensis.  
 Cand. pharm. *H. Petersen Hjeds*, amanuensis.  
 Cand. pharm. *A. Mehlsen Sørensen*, amanuensis.  
 Cand. pharm., frk. *Ingrid Jytte Kjøller*, kandidatstipendiat.  
 Cand. pharm., frk. *Birthe Madsen*, kandidatstipendiat.

*Farmakologisk laboratorium.* Tlf. 35 45 46.

- Professor, dr. med. *Erik Jacobsen*.

*Fysiologi.*

- Professor ved Københavns Universitet, dr. med. *E. Lundsgård*, K\*, D.M., p.p.  
 Cand. pharm. *Arne Bent Kæmpe*, kandidatstipendiat (p.t. Universitetets farmakologiske Instituts retskemiske afdeling).

## Eksamenskommissionen for discipeleksamen.

Kommissionen er oprettet i henhold til kongelig anordning af 2. juni 1956. Det påhviler eksamenskommissionen at fremsætte forslag til sådanne ændringer vedrørende undervisningen i discipeltiden og discipeleksamen, som påkræves for at det farmaceutiske studium til stadighed skal være på højde med tidens krav. Eksamination og censur ved discipeleksamen foretages af medlemmer af eksamenskommissionen eller disses beskikkede suppleanter.

### *Medlemmer:*

Rektor, professor, dr. phil. et dr. h.c. *Svend Aage Schou*, R\*, D.M., p.p. formand.  
Apoteker *K. Aa. Kjær*, R1\*.  
Professor, dr. phil. *V. Sten Andersen*.  
Lektor, cand. pharm. *V. Gawno Jensen*.  
Apoteker *A. D. Hørlück*, R\*.  
Apoteker *O. Strøh Andersen*.  
Provisor *Bjørn Frederiksen*.  
Provisor *Johannes Randrup*.

### *Eksaminator- og censorsuppleanter ved discipeleksamen:*

Lektor *J. G. Berger*.  
Amanuensis, fru *Grethe Bernsen*.  
Amanuensis *J. A. Handler*.  
Afdelingsleder, lektor *K. P. Hansen*.  
Afdelingsleder, lektor *G. E. Kilde*.  
Amanuensis, frk. *Jytte Kisbye*.  
Amanuensis *J. Larsen*.  
Professor, dr. phil., fru *Bodil Jerslev Lund*.  
Amanuensis *J. Mørch*.  
Apoteker *O. H. Bartsch*.  
Apoteker *O. Damborg*.  
Apoteker *V. Hammer*.  
Apoteker *H. Viskinge Jensen*.  
Apoteker *K. A. Jensen*,  
Apoteker *K. Kromann Jensen*.  
Apoteker *E. Jerslev*.  
Apoteker *N. Krumhardt*.  
Apoteker, dr. pharm. *A. Lannung*.  
Apoteker, dr. phil. *K. Pedersen-Bjergaard*.  
Apoteker *C. C. Petersen*.  
Apoteker, dr. pharm. *F. Reimers*.  
Apoteker *S. Stensig*.  
Apoteker *C. J. Toft-Madsen*.  
Apoteker, dr. pharm. *M. Tønnesen*.  
Sygehusapoteker, dr. pharm. *C. G. Lund*.  
Provisor *Hans Bernsen*.  
Provisor *Kurt Berentsen*.  
Provisor *Elver Christensen*.  
Provisor *Helge Frederiksen*.



Provisor *Poul Jepsen*.  
 Provisor, frk. *Gertrud Schönau*.  
 Provisor, frk. *Kirsten Svensson*.  
 Provisor *Gunnar Vad Sorensen*.  
 Visitator *Ejvind Madsen*.

### Disciplinævnet.

Nævnet er nedsat i henhold til § 1 i undervisningsministeriets bekendtgørelse af 11. december 1956 om apoteksdisciplines antagelse. Disciplinævnet offentliggør i marts, hvilke apotekere der i det pågældende år er berettigede til at modtage disciple. Samtidig indkaldes ansøgninger fra unge, der det pågældende år måtte ønske at opnå disciplinplads pr. 1. august. Disciplinævnet afgør på grundlag af det fastsatte antal disciplinpladser og under hensyntagen til ansøgernes eksamensresultater, hvilke ansøgere der bør godkendes.

#### Medlemmer:

Rektor, professor, dr.phil. et dr.h.c. *Svend Aage Schou* R\*, D.M., p.p. formand (udpeget af Danmarks farmaceutiske Højskole).  
 Apoteker *C. J. Toft-Madsen* (udpeget af sundhedsstyrelsens apotekerafdeling).  
 Apoteker *H. Viskinge Jensen* (udpeget af sundhedsstyrelsens apotekerafdeling).  
 Apoteker *Sv. E. Bjørn*, R\*, København (udpeget af Danmarks Apotekerforening).  
 Provisor *L. Bagger Hansen* (udpeget af Dansk Farmaceutforening).

#### Stedfortrædere:

Professor, dr. phil. *V. Sten Andersen* (udpeget af Danmarks farmaceutiske Højskole).  
 Apoteker *J. Strøberg*, Assens (udpeget af Danmarks Apotekerforening).

### De studerendes råd.

stiftet den 25. april 1929.

Rådet er i henhold til § 9 i kgl. anordning af 2. juni 1956 en af Danmarks farmaceutiske Højskole anerkendt repræsentation for de ved denne indtegnede studerende. Dets opgave er at varetage de studerendes interesser vedrørende studiet og at repræsentere disse såvel overfor højskolen som udadtil. Rådets medlemmer vælges hvert år af og blandt de ved højskolen indtegnede studerende, idet repræsentanter for 1ste dels studerende vælges særskilt.

Adresse: Danmarks farmaceutiske Højskole, Universitetsparken 2, Ø.  
 Kontortid: Ugens 5 første hverdage kl. 9.00—9.15 og 10.00—10.15.  
 Tlf. Tria 3136, postkonto 69078.

Formand: *Knut Hafstein Wolffbrandt*.  
 Næstformand: *Ole Bak*.  
 Næstformand for 1ste dels studerende: *Bjarne Myhre*.  
 Sekretær: *Bodil Kock Petersen*.

Sekretær for 1ste dels studerende: *Jette Dalgaard Mikkelsen.*

Kasserer: *Nina Heiberg Rasmussen.*

Forretningsfører: *Jørgen Schroll.*

Arkivar: *Laust Kallestrup.*

For disciple sker indmeldelse ved at indsende et uopklæbet pasfoto, hvor bagsiden er forsynet med navn og fødselsår samt dato og nr. som farmacistuderende. Pågældende vil da modtage legitimationskort og en postopkrævning på kr. 15.—. Som medlem af de studerendes råd vil man modtage månedsskriftet »*Farmaceutens* og *Studentenbladet*, og kan benytte rådets forskellige rabatordninger.

### Det nordiske farmakopénævn

oprettet 8.—9. november 1948.

Generalsekretariatet, Tomtebodavägen 30, Stockholm 60, Tlf. 33 44 40.

Nævnets formål er at samordne de nordiske farmakopékommisioners arbejde med en fælles nordisk farmakopé som mål og, inden dette mål er nået, at søge at opnå den størst mulige overensstemmelse mellem de nordiske farmakopéer og officielle formelsamlinger samt tillæg til disse og tillige mellem anden nordisk lægemiddellitteratur, f. eks. af typen *Pharmaconomia Svecica*.

Det nordiske farmakopénævn er sammensat af 3 repræsentanter for hver af de nationale farmakopékommisioner i Danmark, Finland, Norge og Sverige, udnævnt af disse landes regeringer; Island har ret til ved observatører at deltage i nævnets arbejde. Det organisatoriske arbejde ledes af en generalsekretær, der vælges for et tidsrum af 5 år. Nævnets medlemmer:

- Danmark: Professor, dr. med. *K. O. Møller*, R\*, D.M., p.p., formand.  
Apoteker, dr. pharm. *F. Reimers*.  
Rektor, professor, dr. phil. et dr. h.c. *Svend Aage Schou*, R\*, D.M., p.p.
- Finland: Professor, med. dr. *E. Leikola*, viceformand.  
Apoteker, fil. dr. *H. Feldån*.  
Professor, med. dr. *A. Vartiainen*.
- Norge: Professor, dr. med. et philos. *Jacob Molland*.  
Professor, dr. pharm. et h.c. *B. Samdahl*.  
Apoteker *L. Schmidt*.
- Sverige: Apoteker, fil. dr. *T. Canbäck*.  
Professor, dr. pharm. *E. Sandell*.  
Professor, med. dr. *B. K. M. Uvnäs*.

Island (officiel observatør): Professor, direktør, dr. *K. Stefansson*.

Generalsekretær: Laboratorieførstander, leg. apoteker. *M. Fors*.

# FORENINGER

## Danmarks Apotekerforening

stiftet den 4. september 1844.

Foreningens formål er at varetage den danske apotekerstands og farmaciens interesser samt vedligeholde kollegial samvirken imellem Danmarks apotekere. Foreningen udgiver tidsskriftet *Archiv for Pharmaci og Chemi*.

Foreningens kontor:

Hammerichsgade 14, V. Tlf. 10276. Kontortid kl. 10—16 (lørdag kl. 10—14).

Cand. pharm. *J. Koudal*, generalsekretær.

*Erik Møller*, direktør, H. D.

Cand. pharm. *K. Rønn*, afdelingsleder.

### LOVE

#### A. Foreningens område.

##### § 1.

*Danmarks Apotekerforening* er en sammenslutning af Danmarks apotekere.

#### B. Foreningens formål.

##### § 2.

(1) Foreningens formål er at varetage den danske apotekerstands og farmaciens interesser samt vedligeholde kollegial samvirken imellem Danmarks apotekere.

(2) Dette formål søges blandt andet opnået ved udgivelse af et tidsskrift, der som medlemsblad tilstilles foreningens samtlige medlemmer, og hvori bekendtgørelser foreningen vedrørende optages, samt ved driften af et laboratorium.

#### C. Medlemmerne.

##### § 3.

(1) Foreningen består af aktive og passive medlemmer, samt æresmedlemmer. Som aktivt medlem kan optages enhver apoteker i Danmark samt enhver af sundhedsstyrelsen eller ministeriet anerkendt apoteksbestyrer, så længe vedkommende fungerer som apoteksbestyrer.

(2) Ethvert aktivt medlem er efter optagelse i hovedforeningen tillige medlem af den kredsforening, inden for hvis område vedkommendes apotek er beliggende (jfr. § 13).

(3) Et aktivt medlem, som opgiver sin apotekerbevilling, kan vedblive at stå i foreningen som passivt medlem, og som passivt medlem kan foreningen endvidere optage f. eks sygehusapotekere og andre, hvis stilling har tilknytning til farmacien.

(4) Passive medlemmer er passive medlemmer af den kredsforening, inden for hvis område de har bopæl.

(5) Intet medlem af Danmarks Apotekerforening må være medlem af Dansk Farmaceutforening. Dog kan Danmarks Apotekerforenings bestyrelse for en kortere periode dispensere fra denne bestemmelse.

- (6) Optagelse af aktive og passive medlemmer sker ved skriftlig henvendelse til formanden. Bestyrelsen træffer beslutning om, hvem der kan optages som passivt medlem.
- (7) Bestyrelsen kan nægte at optage en apoteker eller apoteksbestyrer, der tidligere er ekskluderet af foreningen, eller som har gjort sig skyldig i ukollegial optræden eller i andre handlinger, der afgjort strider mod apotekerstandens interesser. Hvis bestyrelsen således nægter at optage en apoteker (apoteksbestyrer), har vedkommende ret til at indbringe spørgsmålet til afgørelse af den første ordinære generalforsamling, hvor afgørelsen træffes med almindelig stemmeflerhed. Et medlem, der tidligere er ekskluderet af foreningen, kan dog som regel kun optages mod at betale såvel kontingentet som ekstrakontingentet for den tid, vedkommende har været udelukket af foreningen.
- (8) En apoteker (apoteksbestyrer), som har udmeldt sig af foreningen, skønt vedkommende vedbliver at fungere som apoteker (apoteksbestyrer), kan, når han iøvrigt opfylder de i foregående stykke nævnte betingelser, genoptages som aktivt medlem mod at betale såvel kontingentet som ekstrakontingentet for den tid, i hvilken vedkommende har været uden for foreningen.
- (9) Som æresmedlemmer kan optages sådanne mænd eller kvinder, i eller uden for foreningen, som har gjort sig særlig fortjent af foreningen eller farmacien.
- (10) Aktive medlemmer kan ikke optages som æresmedlemmer.
- (11) Æresmedlemmer optages af generalforsamlingen efter enstemmig indstilling fra bestyrelsen. Generalforsamlingens beslutning er endelig og skal ikke efterfølges af en skriftlig urafstemning.
- (12) Kun aktive medlemmer har stemmeret i foreningens sager.

#### § 4.

- (1) Det er ethvert medlems pligt at rette sig efter de love og vedtægter, som til enhver tid er lovligt fastsat for foreningen, og overholde de overenskomster, som foreningen på lovlig vis måtte slutte.
- (2) Vedtægter fastsættes ved urafstemning i forbindelse med en generalforsamling eller ved afstemning i henhold til § 19.

#### § 5.

Ethvert medlem af foreningen er forpligtet til at give sådanne oplysninger om sit apoteks forhold, som afkræves vedkommende af bestyrelsen; sådanne oplysninger skal behandles med diskretion og må kun videregives til fremmø af fælles faglige formål og uden angivelse af det enkelte apoteks eller den enkelte apotekers navn.

#### § 6.

- (1) Til udredelse af de med foreningens drift forbundne udgifter samt til løsning af de foreningen påhvilende faglige opgaver betaler de aktive medlemmer et kontingent og et ekstrakontingent. Størrelsen af begge samt regler for påligning af ekstrakontingent fastsættes for det kommende regnskabsår på den ordinære generalforsamling.
- (2) Kontingentet opkræves en gang årlig af foreningens kontor og skal være indbetalt inden udgangen af januar måned.
- (3) Ekstrakontingentet opkræves af foreningens kontor med  $\frac{1}{12}$  af det årlige kontingent ved hver måneds udgang.

- (4) Skifter et apotek i regnskabsårets løb indehaver, skal den hidtidige indehaver (eventuelt dennes bo) og den tiltrædende apoteker betale ekstrakontingent i forhold til den del af året, de har været indehaver af apoteket.
- (5) Passive medlemmer betaler et årligt kontingent, som fastsættes af bestyrelsen.
- (6) Æresmedlemmer betaler intet kontingent.
- (7) For nyoprettede apotekers vedkommende er apotekeren fritaget for at betale ekstrakontingent i det kalenderår, i hvilket apoteket åbnes.
- (8) Enhver, som indtræder i foreningen, er pligtig at betale kontingent for hele det løbende år.
- (9) Foreningens regnskabsår er kalenderåret.

#### § 7.

- (1) Udmeldelse af foreningen skal såvel for de aktive som for de passive medlemmers vedkommende ske skriftligt til formanden inden 1. november. Udmeldelsen gælder da fra 1. januar det følgende år.
- (2) Intet medlem, som udtæder af foreningen, har noget som helst krav på foreningens ejendele.
- (3) Bestyrelsen har ret til at betragte som udtrådt af foreningen medlemmer, der ikke betaler det dem påhvilende kontingent eller ekstrakontingent senest 14 dage efter, at skriftligt påbud derom i anbefalet brev er rettet til vedkommende af formanden.

#### § 8.

- (1) Et medlem kan ekskluderes, når det ikke overholder de forpligtelser, som ifølge foreningens love og vedtægter påhviler det, og som foreningen på dets vegne er indgået på, når bestyrelsen med en måneds varsel ved anbefalet brev har påtalt overtrædelsen, og medlemmet derefter ikke efterkommer påtalen. Til en sådan eksklusion kræves, at
  1. forslaget om eksklusion — uden navns nævnelse — har været bekendtgjort i dagsordenen for generalforsamlingen,
  2. der mindst 14 dage før generalforsamlingen har været givet pågældende underretning ved anbefalet brev om det foreliggende eksklusionsforslag,
  3. eksklusionen vedtages med to trediedeles majoritet af de afgivne stemmer.

#### D. Bestyrelsen.

#### § 9.

- (1) Danmarks Apotekerforening ledes af en bestyrelse bestående af:
  - a) 5 medlemmer valgt af og blandt foreningens aktive medlemmer,
  - b) de i foreningens kredse valgte kredsformænd. Københavns Kredsen vælger dog yderligere en repræsentant.
- (2) Ud over de under a) og b) nævnte deltager DAK-udvalgets medlemmer ved behandling af sager vedrørende DAK-arbejdet i bestyrelsens møder med stemmeret på lige fod med bestyrelsens medlemmer.
- (3) Valgperioden for de under a) nævnte medlemmer er 3 år. Valget sker ved skriftlig hemmelig afstemning blandt foreningens aktive medlemmer. Der afgår efter tur årligt henholdsvis 2, 2 og 1 medlem.

- (4) For de under a) valgte medlemmer vælges under ét 3 suppleanter. Valgperioden er 3 år. Der afgår årligt 1 suppleant.
- (5) Vælges en kredsformand direkte i henhold til punkt a), vælger kredsen en anden repræsentant.
- (6) Valget af landsvalgte bestyrelsesmedlemmer samt disses suppleanter finder sted i forbindelse med den efter den ordinære generalforsamling stedfindende urafstemning mellem de på generalforsamlingen efter reglerne i § 16 opstillede personer. Fratræder et landsvalgt bestyrelsesmedlem inden valgperiodens udløb, indtræder en af de valgte suppleanter i vedkommendes sted for den resterende del af det fratrædende medlems valgperiode. Valget mellem suppleanterne finder sted ved lodtrækning, umiddelbart før en suppleant skal indtræde i bestyrelsen.
- (7) Kredsens repræsentanter til bestyrelsen, herunder kredsformændene, jævnfør § 13, vælges for ét år ad gangen i løbet af marts-april måned ved skriftlig hennemlig afstemning blandt kredsens aktive medlemmer. Nyvalgte medlemmer træder i funktion umiddelbart efter Danmarks Apotekerforenings ordinære generalforsamling. Afgår et kredsvalgt medlem inden valgperiodens udløb, vælger kredsen et nyt medlem for resten af valgperioden.
- (8) Kredsens repræsentanter i bestyrelsen må ikke ved løfte til eller pålæg fra deres kredsforening være bundet til uforanderlig stilling til de sager, der skal forhandles i bestyrelsen.
- (9) Bestyrelsen vælger blandt de fem landsvalgte bestyrelsesmedlemmer foreningens formand og næstformand, som begge fungerer som sådanne i hele deres valgperiode.
- (10) Genvalg kan finde sted, dog kan ingen være formand mere end ni år i træk.
- (11) Forretningsudvalget består af de i stk. 1 under a) nævnte bestyrelsesmedlemmer. Ved behandling af sager vedrørende DAK-arbejdet tiltræder formanden for DAK-udvalget forretningsudvalget på lige fod med dettes medlemmer.
- (12) Forretningsudvalget forestår foreningens ledelse og arbejder under ansvar for bestyrelsen; det afgør de løbende sager, herunder henvendelser til myndighederne, der ikke kræver den samlede bestyrelses afgørelse.
- (13) Forretningsudvalget har ansvaret for foreningens daglige virksomhed og regnskabsførelse samt for foreningens ejendele, og det står inde for betryggende anbringelse af de kontante midler.
- (14) Forretningsudvalget skal inden udgangen af hvert års april måned til bestyrelsen afgive forslag til budget for det kommende regnskabsår.
- (15) Bestyrelsen kan nedsætte andre udvalg. Til medlemmer af disse kan også vælges personer, som ikke er medlemmer af bestyrelsen. Bestyrelsen udpeger formanden for udvalgene.
- (16) Bestyrelsen udsender til medlemmerne en beretning, omfattende tiden fra den ene ordinære generalforsamling til den næste, senest 14 dage før generalforsamlingen. Samtidig hermed offentliggøres foreningens regnskaber for det sidst forløbne kalenderår.

#### § 10.

- (1) Bestyrelsesmøder afholdes mindst to gange årligt, til drøftelse af foreningens anliggender, og iøvrigt så ofte, formanden finder det nødvendigt, eller mindst fem bestyrelsesmedlemmer skriftligt forlanger det og samtidig indsender forslag til dagsorden. Sager af særlig betydning, som f. eks. overenskomstaftalinger, økono-



miske spørgsmål af større rækkevidde, køb og salg samt pantsætning af fast ejendom, skal forelægges den samlede bestyrelse.

(2) Bestyrelsens medlemmer skal så vidt muligt være til stede ved møderne og deltage i afstemningerne. Bestyrelsen er beslutningsdygtig uden hensyn til det mødte antal. De foreliggende sager afgøres ved simpel stemmeflerhed; bliver stemmetallet lige, gør formandens stemme udslaget.

(3) Formanden fører forsædet og leder forhandlingerne i bestyrelsesmødet. Inden for de grænser, som lovene hjemler, repræsenterer han foreningen. Foreningen forpligtes over for trediemand, herunder ved køb og salg samt pantsætning af fast ejendom, ved underskrift af mindst 3 af forretningsudvalgets medlemmer.

(4) Ved bestyrelsesmøder optages et referat af forhandlingerne, der indføres i bestyrelsens forhandlingsprotokol. Referatet underskrives af bestyrelsens medlemmer i det følgende møde.

(5) Bestyrelsens medlemmer erholder intet vederlæg for deres virksomhed som sådanne, men får deres rejseudgifter godtgjort samt dagpenge. Bestyrelsen kan dog tillægge formanden og andre, der bestrider særlige hverv, et honorar.

#### § 11.

(1) Foreningens sekretariat ledes af en generalsekretær, som kan være enten en farmaceut eller en jurist. Generalsekretæren er bestyrelsens sekretær, ligesom han er ansvarshavende redaktør af foreningens medlemsblad.

(2) Foreningens økonomiske administration ledes af en direktør med uddannelse i regnskabsvæsen. Under administrationen henhører alle økonomiske spørgsmål, vedrørende såvel selve foreningens som laboratoriets og lønfondens drift, samt foreningens statistiske afdeling.

(3) Bestyrelsen ansætter det til foreningens drift fornødne personale og fastsætter de nærmere regler for arbejdsområdet og samarbejdet imellem de forskellige afdelinger.

#### § 12.

(1) Til fremme af det videnskabelige og praktiske arbejde på landets apoteker driver foreningen et laboratorium (DAK-Laboratoriet), der ledes af en forstander.

(2) Bestyrelsen nedsætter et udvalg (DAK-udvalget), hvortil knyttes et antal konsulenter, til i forening med forstanderen at tilrettelægge DAK-arbejdet.

(3) Udvalget består af 3 af foreningens aktive medlemmer. Bestyrelsen udpeger udvalgets formand. Udvalgets medlemmer vælges for 3-årige perioder. Genvalg kan finde sted.

(4) Bestyrelsen træffer efter indstilling fra DAK-udvalget nærmere bestemmelse vedrørende ansættelse af det fornødne personale, herunder forstanderen.

(5) Bestyrelsen fastsætter de nærmere regler for såvel DAK-arbejdet som laboratoriets drift.

### E. Kredsforeningerne.

#### § 13.

(1) Kredsforeningerne er underafdelinger af Danmarks Apotekerforening og har til formål at bevirke en nøjere forbindelse mellem kredsens medlemmer til varetagelse af fælles lokale interesser.

(2) Enhver kredsforening vælger for en periode af 1 år blandt sine medlemmer

en formand, en næstformand og en sekretær, der tilsammen udgør bestyrelsen, jvf. § 9, stk. 7. Endvidere vælges en revisor.

(3) Der fordras seks stillere for hver enkelt valgkandidat.

(4) Et af bestyrelsens medlemmer fungerer tillige som kasserer. Formanden, og i hans forfald næstformanden, leder og repræsenterer kredsforeningen, der selv bestemmer sit særlige kontingent og sine særlige vedtægter, der dog kun kan omhandle og angå kredsens egne anliggender, og som ikke må stride mod hovedforeningens. Næstformanden træder ikke i formandens sted som medlem af Danmarks Apotekerforenings bestyrelse.

(5) Kredsforeningernes vedtægter, som medlemmerne er forpligtet til at overholde under samme betingelser som Danmarks Apotekerforenings love og vedtægter, skal, så snart de er vedtaget, af kredsformændene indsendes til bestyrelsen for Danmarks Apotekerforening og er først gyldige, når de er godkendt af denne; dette gælder også med hensyn til ændringer i kredsforeningernes vedtægter. Endvidere skal kredsformændene til enhver tid holde bestyrelsen for Danmarks Apotekerforening underrettet om sammensætningen af kredsforeningernes bestyrelser.

(6) Senest en måned efter hvert kredsforeningsmøde indsender kredsformanden en beretning om mødet til bestyrelsen for Danmarks Apotekerforening, som i foreningens tidsskrift offentliggør deraf, hvad den skønner har almen interesse for foreningens medlemmer, eventuelt efter forhandling med kredsformanden.

(7) Kredsforeningens medlemmer indkaldes til møde af kredsens formand på dennes initiativ, eller når mindst fem medlemmer forlanger det. Kredsforeningernes beslutninger træffes ved simpel stemmeflerhed. I tilfælde af, at stemmetallet bliver lige, gør formandens stemme udslaget.

(8) Kun medlemmer af Danmarks Apotekerforening kan være medlemmer af en kredsforening.

(9) Kredsforeningernes område og navn bestemmes af Danmarks Apotekerforenings bestyrelse.

(10) Kredsforeningerne under Danmarks Apotekerforening er for tiden:

1. Københavns kreds, som består af apotekerne i København, på Frederiksberg og i Københavns amt.  
Hertil henføres endvidere apotekerne på Bornholm og Færøerne.
2. Nordre-sjællandske kreds.
3. Søndre-sjællandske kreds.
4. Lolland-Falsters kreds.
5. Fyns kreds.
6. Aalborg-Hjørring kreds.
7. Århus-Randers kreds.
8. Horsens-Vejle kreds.
9. Ribe-Ringkøbing kreds.
10. Viborg-Thisted kreds.
11. Sønderjyllands kreds.

(11) Et medlem kan dog, når ganske særlige forhold taler derfor, af bestyrelsen for Danmarks Apotekerforening henføres til en anden kreds end den, hvori vedkommendes apotek er beliggende, når der herom fremsættes ønske, ledsaget af udtalelser fra de respektive kredsforeningsbestyrelser.

*F. Revisionen.*

## § 14.

Til at revidere foreningens regnskaber vælger generalforsamlingen to aktive medlemmer samt en statsautoriseret revisor. Revisionen skal være afsluttet inden udgangen af april måned, og revisionens bemærkninger offentliggøres i foreningens tidsskrift i tilslutning til regnskaberne.

*G. Generalforsamlingen.*

## § 15.

(1) Generalforsamlingen (hvorved forstås det på lovlig måde indkaldte møde af foreningens medlemmer) i forbindelse med en efterfølgende skriftlig urafstemning blandt foreningens aktive medlemmer, er den højeste myndighed inden for foreningen.

(2) Generalforsamlingen afholdes mindst én gang årlig på det af foregående generalforsamling fastsatte sted; hvis intet andet bestemmes, såvidt muligt i maj måned. Tiden og stedet for generalforsamlingens afholdelse bekendtgøres af bestyrelsen mindst fire uger forud i foreningens tidsskrift, og dagsordenen for generalforsamlingen skal meddeles senest otte dage før mødets afholdelse.

(3) Generalforsamlingen er ikke offentlig, men bestyrelsen kan indbyde gæster til at overvære den.

## § 16.

(1) Bestyrelsen vælger en dirigent, der kan være en jurist uden for foreningen.

(2) Forslag, som af foreningens medlemmer ønskes behandlet på den årlige generalforsamling, skal indsendes til formanden senest den 1. april. Bestyrelsen bestemmer forslagernes plads i rækkefølgen.

(3) Kun de forslag, der er optaget på dagsordenen, kan behandles på generalforsamlingen, og forslag, der er indsendt efter ovennævnte frist, kan ikke uden bestyrelsens samtykke optages på dagsordenen.

(4) Forslag, der har været forelagt og behandlet på en generalforsamling, og om hvilke der skal træffes afgørelse, skal først underkastes en prøveafstemning på selve generalforsamlingen og derefter udsendes til skriftlig urafstemning blandt alle foreningens aktive medlemmer.

(5) Prøveafstemningen skal være hemmelig, såfremt der fra ét medlems side stilles krav herom.

(6) Hvis et forslag ved urafstemningen opnår simpel majoritet, er det endeligt vedtaget (jfr. dog § 26). Hvis stemmerne står lige ved urafstemningen, er forslaget bortfaldet. Ved urafstemning kan ændringsforslag ikke stilles. Personvalg afgøres ligeledes ved urafstemning og ved simpel majoritet, men uden forudgående prøveafstemning; i tilfælde af stemmelighed foretages lodtrækning.

(7) Stemmeret såvel på generalforsamlingen som ved urafstemningen har kun foreningens aktive medlemmer, og der kan ikke stemmes ved fuldmagt.

(8) Såfremt en forslagsstiller, efter at der er sket prøveafstemning, tager sit forslag tilbage, eller hvis et forslag ved prøveafstemningen er forkastet med tre fjerdedels majoritet og ikke har opnået mere end 10 ja-stemmer, skal forslaget ikke udsendes til urafstemning.

(9) Urafstemning foregår på den måde, at der snarest efter generalforsamlingen tilsendes alle aktive medlemmer et eksemplar af foreningens tidsskrift, indeholdende det i § 17 nævnte referat af generalforsamlingen samt vedhæftet stemmesedler.

- (10) Senest 14 dage efter den dato, der findes på det nævnte nummer af tidsskriftet, skal stemmesedlerne i lukket konvolut være modtaget på foreningens kontor, således at stemmesedler, der ankommer til kontoret efter nævnte frist, er ugyldige.
- (11) Stemmesedler indsendes uden underskrift, men i lukket konvolut påklæbet et bilag med medlemmets egenhændigt skrevne navn, og dette navnebilag skal, efter at være kontrolleret på foreningens kontor, afrides og skilles fra den lukkede konvolut på en sådan måde, at samhörigheden ikke kan konstateres.
- (12) Stemmesedlerne er ugyldige, hvis de er utydelige, eller hvis de indeholder andet end »ja« eller »nej« eller andet end navnene på de personer, hvorpå der stemmes.
- (13) Ved alle personvalg må kun stemmes på de personer, der er bragt i forslag på generalforsamlingen. Der fordres seks stillere for hver enkelt valgkandidat.
- (14) Åbning af stemmekonvolutter og optælling af stemmesedler foretages af et medlem af forretningsudvalget i forening med dirigenten, medmindre andet vedtages på generalforsamlingen.
- (15) Yderligere supplerende regler angående stemmeafgivningen kan fastsættes af bestyrelsen, når de meddeles medlemmerne i foreningens tidsskrift inden afstemningen, og når de ikke strider mod foranstående regler.

## § 17.

(1) De på dagsordenen for generalforsamlingen opførte sager behandles i reglen i følgende orden:

1. Fremlæggelse af foreningens reviderede regnskaber til godkendelse, herunder regnskaberne for de af foreningen administrerede legater og fonds.
2. Beretning om foreningens virksomhed i det forløbne år.
3. Forelæggelse af budget for det løbende år.
4. Behandling af de på dagsordenen iøvrigt optagne sager.
5. Forslag til valg af foreningens tillidsmænd til bestyrelse, voldgiftsret m.v.
6. Forslag til valg af revisorer.
7. Fastsættelse af kontingenter for det følgende år.
8. Fastsættelse af mødested for næste generalforsamling.
9. Eventuelt.

(2) Over mødets forhandlinger skal bestyrelsen lade optage et referat, der efter dennes anvisning helt eller i uddrag offentliggøres i foreningens tidsskrift, dog kan et medlem forbeholde sig, at hans udtalelser ikke offentliggøres.

(3) Medlemmerne må ikke give offentligt referat af generalforsamlingens beslutninger eller forhandlinger, hverken i uddrag eller in extenso, uden bestyrelsens samtykke.

(4) Det af generalforsamlingens forhandlinger optagne referat underskrives af dirigenten.

## § 18.

(1) Når bestyrelsen finder det nødvendigt, eller når femten aktive medlemmer forlanger det, sammenkaldes en ekstraordinær generalforsamling med sådant varsel, som bestyrelsen i hvert enkelt tilfælde bestemmer, dog senest til afholdelse en måned efter ønskets fremsættelse.

(2) Når en sådan generalforsamling afholdes på forlangende af medlemmerne, skal disse samtidig med anmodningen til bestyrelsen angive de sager, der ønskes

behandlet på generalforsamlingen, således at dagsordenen kan blive de øvrige medlemmer meddelt.

#### § 19.

Til afgørelse af sager af særlig vigtighed, som på grund af manglende tid eller af anden årsag ikke kan forelægges en generalforsamling, kan bestyrelsen lade foretage skriftlig afstemning blandt foreningens aktive medlemmer. En sådan afstemnings resultat har da samme gyldighed som en beslutning, der er vedtaget efter forudgående prøveafstemning på en generalforsamling.

#### H. Den kollegiale ret.

##### § 20.

Ethvert stridsspørgsmål mellem foreningen og dens medlemmer, forudsat at striden er af kollegial natur eller vedrører standens interesser, afgøres af den kollegiale ret.

##### § 21.

(1) Den kollegiale ret består af fire medlemmer af Danmarks Apotekerforening samt en dommer, der fungerer som rettens formand. Formanden udpeges efter derom af foreningen fremsat anmodning af præsidenten for Østre Landsret for tre år ad gangen.

(2) De øvrige medlemmer vælges for hver enkelt sags vedkommende, således at to vælges af Danmarks Apotekerforenings bestyrelse og to af det medlem, af eller mod hvem sagen er rejst.

(3) Såfremt den pågældende apoteker ikke enten samtidig med, at han selv meddeler foreningen, at han agter at rejse sag ved den kollegiale ret, eller senest 14 dage efter, at han fra foreningen har modtaget meddelelse om, at der for den kollegiale ret rejses sag imod ham, har udpeget sine medlemmer af retten, skal denne kunne pådømme sagen uden tiltrædelse af noget medlem, som er udpeget af den pågældende apoteker.

(4) Ingen af den kollegiale rets medlemmer kan tillige være medlem af Danmarks Apotekerforenings bestyrelse.

(5) Den kollegiale rets medlemmer erholder rejsegodtgørelse og dagpenge på samme måde som bestyrelsens medlemmer; desforuden erholder dommeren et vederlag.

##### § 22.

(1) Den kollegiale ret afgør i hvert enkelt tilfælde selv sin kompetence.

(2) Ethvert medlem er forpligtet til at underkaste sig den kollegiale rets kendelse, og ingen kan ved at udmelde sig af Danmarks Apotekerforening forhindre, at en ham vedrørende sag påkendes, eller ved sådan udmeldelse unddrage sig opfyldelsen af den ham overgæede dom.

(3) Den kollegiale rets afgørelse er endelig og kan ikke under nogen form af parterne indbringes for domstolene.

##### § 23.

(1) Retten bestemmer selv sin forretningsorden, derunder hvor mange indlæg hver part må afgive, og om mundtlig afhøring af parter og vidner skal finde sted.

(2) Kendelsen skal efter rettens nærmere bestemmelse offentliggøres i foreningens tidsskrift eller ved fortrolig skrivelse til medlemmerne med eller uden navns nævnelse.

## § 24.

(1) Kendelsen skal indeholde afgørelse med hensyn til udredelse af sagens omkostninger. Retten er beføjet til at idømme bøder af størrelse indtil 5000 kr. Bødebeløbet tilfalder et af Danmarks Apotekerforenings bestyrelse administreret understøttelsesfond.

## § 25.

- (1) Opstår der mellem medlemmer af Danmarks Apotekerforening stridigheder, der ikke har kunnet bilægges ved kredsforeningens bestyrelses eller Danmarks Apotekerforenings bestyrelses mellemkomst, kan sådan strid indankes for den kollegiale ret, såfremt begge parter skriftligt forpligter sig til at bøje sig for dennes afgørelse.
- (2) I sådanne tilfælde vælger hver af parterne to medlemmer af retten.

## I. Lovændringer.

## § 26.

Ændringer i lovene og tilføjelser til disse eller vedtagelse af foreningens oplysning behandles efter de i § 16 givne regler, men udkræver, at mindst to trediedele af de afgivne stemmer er for forslaget.

## Overgangsbestemmelser.

## § 27.

- (1) Disse love træder i kraft straks, når de er endeligt vedtaget. Umiddelbart efter vedtagelsen foretages der valg af medlemmer til bestyrelsen, suppleanter og revisorer. Rækkefølgen for afgang for landsvalgte bestyrelsesmedlemmer og suppleanter bestemmes ved lodtrækning.
- (2) De ved disse loves vedtagelse gældende vedtægter vedbliver at have gyldighed.

## Bestyrelse:

*Valgte af samtlige aktive medlemmer:*

- Apoteker *K. A. Jackerott*, Holte (formand).  
Apoteker *Sv. A. Poulsen*, R., Århus.  
Apoteker *C. H. Andersen*, Holbæk.  
Apoteker *Edv. Mørch*, R., København.  
Apoteker, dr. pharm. *M. Tønnesen*, København.

*Kredsvalgte repræsentanter:*

- Apoteker *S. C. Strøberg*, Aalborg (Aalborg-Hjørring kreds).  
Apoteker *K. Kromann Jensen*, Odder (Aarhus-Randers kreds).  
Apoteker *S. M. Grubbe*, Ferritslev (Fyns kreds).  
Apoteker *L. Thomsen*, Vejle (Horsens-Vejle kreds).  
Apoteker, fru *E. Regeur*, København (Københavns kreds).  
Apoteker *Svend Nielsen*, København (Københavns kreds).  
Apoteker *K. Rørbye*, Helsingør. (Nordre-sjæll. kreds).  
Apoteker *Kj. Enemark*, Rødby (Lolland-Falsters kreds).  
Apoteker *Gerd Andersen*, Ringkøbing (Ribe-Ringkøbing kreds).  
Apoteker *J. Mai*, Tinglev (Sønderjyllands kreds).  
Apoteker *A. Stahl*, Sorø (Søndre-sjæll. kreds).  
Apoteker *H. C. Stenum*, Struer (Viborg-Thisted kreds).



## Suppleanter til direkte valgte medlemmer af bestyrelsen:

Apoteker fru *E. Regeur*, København.

Apoteker *H. Juncker-Mikkelsen*, Store-Hedinge.

Indenfor bestyrelsen er nedsat følgende udvalg m. m.

*Forretningsudvalget*: Apotekerne *K. A. Jackerott* (formand), *Sv. A. Poulsen* (næstformand), *C. H. Andersen*, *E. Mørch* og dr. pharm. *M. Tønnesen*.

*Forhandlingsudvalget*: Forretningsudvalget, generalsekretær *J. Koudal* samt direktør *Møller*.

*Rabatudvalget*: Formanden, næstformanden og den lokale kredsformand.

*Dansk Standardiseringsråd*: Apoteker, dr. pharm. *H.-I. Toft*.

*Akademiet for de tekniske Videnskabers lægemiddeludvalg*: Apoteker, dr. pharm. *H.-I. Toft*.

*Taksationsnævnet*: Apotekerne *J. Abildgaard*, *H. Juncker-Mikkelsen* og *Sv. A. Poulsen*, formand.

*Den danske kræftkomité*: Apoteker, fru *E. Regeur*.

*Civilforsvarsforbundet*: Apoteker, fru *E. Regeur*.

*Erhvervenes oplysningsråd*: Apoteker *Svend Nielsen*.

*Takstudvalget*: Apoteker *K. A. Jackerott*, formand, apoteker *H. C. Frederiksen*, visitator *O. I. Johansen*, provisor *Bent Blaabjerg Persson*, sekretær.

*Emballageudvalget*: DAK-udvalget og apoteker *Gerd Andersen*.

*DAK-udvalget*:

Apoteker *Sv. Aa. Junager* (formand), apoteker, dr. pharm. *P. Terp* og apoteker, dr. pharm. *M. Tønnesen*,

*Konsulenter tilknyttet DAK-Laboratoriet*:

Overlæge, dr. med. *T. Geill*, provisor *L. Bagger Hansen*, lektor, cand. pharm.

*V. Gaunø Jensen* og apoteker, dr. pharm. *H.-I. Toft*.

Laboratorium:

Laboratoriechef cand. pharm. *E. Hermann*,

Afdelingsleder, cand. pharm. *Victor Pedersen*.

Afdelingsleder, cand. pharm. *O. Weiss-Fogh*.

Afdelingsleder, cand. pharm. *Aksel Engelund*.

Cand. pharm. *N. Holm Petersen*.

Cand. pharm. *H. E. Andersen*.

Cand. pharm. *H. Bjørn Christensen*.

Cand. pharm. *Karen Ulrich*.

Cand. pharm. *C. F. Wiese*.

Cand. pharm. *Lis Smed Nielsen*.

Cand. pharm. *Kirsten E. Pedersen*.

Cand. pharm. *Ulla Gravholt*.

## Kredsbestyrelser:

Aalborg—Hjørring kreds:

Formand: Apoteker *S. C. Stroyberg*, Aalborg.

Næstformand og kasserer: Apoteker *H. C. Lassen*, Dronninglund.

Sekretær: Apoteker *E. Søltoft*, Hals.

Revisor: Apoteker *M. C. Jørgensen*, Sæby.

## Aarhus—Randers kreds:

Formand: Apoteker *H. K. Kromann Jensen*, Odder.  
Næstform.: Apoteker *B. E. Schmidt*, Århus.  
Sekretær: Apoteker *H. L. Ewald*, Hobro.  
Revisor: Apoteker *P. Østerbye*, Århus.

## Fyns kreds:

Formand: Apoteker *S. M. Grubbe*, Ferritslev.  
Næstform.: Apoteker *Otto Jensen*, Odense.  
Sekretær: Apoteker *Holger Jørgensen*, Middelfart.  
Revisor: Apoteker *V. Aa. Christensen*, Ejby.

## Horsens—Vejle kreds:

Formand: Apoteker *L. Thomsen*, Vejle.  
Næstform.: Apoteker *J. Bech-Pedersen*, Hornsyld.  
Sekretær: Apoteker *B. Lehmann*, Brande.  
Revisor: Apoteker *H. Aaby*, Give.

## Københavns kreds:

Formand: Apoteker *Svend Nielsen*, Hvidovre.  
Næstform.: Apoteker *K. Borgen*, København.  
Sekretær: Apoteker *J. Ustrup Christensen*, Taastrup.

## Lolland—Falsters kreds:

Formand: Apoteker *Kj. Enemark*, Rødby.  
Næstform.: Apoteker *S. O. S. Nielsen*, Vesterborg.  
Sekretær:

## Nordre-sjæll. kreds:

Formand: Apoteker *C. H. Andersen*, Holbæk.  
Næstform.: Apoteker *K. Rørbye*, Helsingør.  
Sekretær: Apoteker, dr. pharm. *V. Helweg-Mikkelsen*, Roskilde.  
Suppleant: Apoteker *M. Bach Mortensen*, Helsingør.  
Revisor: Apoteker *E. Sundsvold*, Esbønderup.

## Ribe—Ringkøbing kreds:

Formand: Apoteker *Gerd Andersen*, Ringkøbing.  
Næstform.: Apoteker *C. K. Thostrup*, Esbjerg.  
Kasserer: Apoteker *J. P. Jensen*, Holstebro.  
Revisor: Apoteker *E. B. Hoffmeyer*, Esbjerg.

## Sønderjyllands kreds:

Formand: Apoteker *J. Mai*, Tinglev.  
Næstform.: Apoteker *P. Allesen-Vernø*, Skærbæk.  
Sekretær: Apoteker *P. Faber*, Aabenraa.  
Revisor: Apoteker *J. Juhl*, Sønderborg.

## Søndre-sjæll. kreds:

- Formand: Apoteker *A. Stahl*, Sorø.  
 Næstform.: Apoteker *Th. Friis Pedersen*, Stege.  
 Sekretær: Apoteker *H. Christens*, Næstved.  
 Revisor: Apoteker *Chr. Knudsen*, Næstved.

## Viborg—Thisted kreds:

- Formand: Apoteker *Hans Chr. Stenum*, Struer.  
 Næstform.: Apoteker *B. Dehlholm*, Viborg.  
 Sekretær: Apoteker *E. Vikjær Andersen*, Nykøbing M.  
 Suppleant: Apoteker *V. Hammer*, Skive.  
 Revisor:

**Danmarks Apotekerforenings kollegiale ret.**

Den kollegiale ret afgør stridsspørgsmål mellem Danmarks Apotekerforening og dens medlemmer, forudsat at striden er af kollegial natur eller vedrører standens interesser. Retten består af 4 medlemmer af Danmarks Apotekerforening samt en dommer, der fungerer som rettens formand. Formanden udpeges efter derom af foreningen fremsat anmodning af præsidenten for Østre Landsret for tre år ad gangen. De øvrige medlemmer vælges for hver enkelt sags vedkommende, således at to vælges af Danmarks Apotekerforenings bestyrelse og to af det medlem, af eller mod hvem sagen er rejst.

Rettens love: Se årb. 1956—57, side 95.

*Formand:* Lansdommer *Erik Westerkjær*, R<sup>1</sup>.

**Dansk Farmaceutforening**

stiftet den 11. oktober 1873 under navn af Pharmaceutisk Medhjælperforening, reorganiseret 25. oktober 1890.

Dansk Farmaceutforenings formål er at varetage medlemmernes sociale og faglige interesser, samt virke til gavn for farmacien og dens udvikling.

Foreningens navn er Dansk Farmaceutforening. Foreningen har sit hjemsted i København.

**LOVE**

se Årbog 1960-61 side 28.

**FORENINGENS KONTOR**

Stormgade 20, V. Tlf. Palæ 4762. Kontortid kl. 9—16, lørdag kl. 9—12.

Postkonto nr. 2450 — Dansk Farmaceutforening, Stormgade 20, København V.

Forretningsfører: Cand. pharm. *Poul E. Vangsted*.

Bogholder: *A. M. Jensen*, H. D.

## Hovedbestyrelse:

Provisor *L. Bagger Hansen*, formand.

Provisor *Verner Andersen*, næstformand.

Provisor *Knud B. Dyhr*.  
Provisor *K. Vilstrup Møller*.  
Provisor *Erik Th. Jacobsen*, sekretær ved hovedbestyrelsesmøder.

**Hovedbestyrelsessuppleant:**

Provisor *Poul Th. Jensen*.

Inden for hovedbestyrelsen er nedsat følgende udvalg m. m.  
Forhandlingsudvalget: Hovedbestyrelsen og forretningsfører *Poul E. Vangsted*.  
Udvalget for apoteksoptættelser: Hovedbestyrelsen med *Verner Andersen* som sekretær.  
Redaktionsudvalget: *Formanden*, *Verner Andersen* og redaktør *Bjørn Frederiksen*.  
Civilforsvarsforbundet: *Knud B. Dyhr*.  
Akademikernes Samarbejdsudvalg: *Formanden* og forretningsfører *Poul E. Vangsted*.  
Dansk Standardiseringsraad: *Knud B. Dyhr*.

**Redaktør af Farmaceutisk Tidende:**

Provisor *Bjørn Frederiksen*.

**Bibliotekar:**

Provisor *Kurt Bærentsen*.

**Revisorer:**

Provisor *Chr. Thøgersen*.  
Provisor *E. Wolthers-Hansen*.

**Revisorsuppleant:**

Provisor *V. Højbjerg Nielsen*.

**Kredsbestyrelser:****Fyns kreds:**

Formand: Provisor *Kjeld Sachmann*, Svendborg.  
Næstform.: Provisor *E. Gundel*, Bogense.  
Kasserer: Provisor *Aage Chr. Thingsgaard*, Odense.  
Best. suppl.: Provisor *Henning J. Moesgaard Nielsen*.  
Revisor: Provisor, fru *Grethe M. Pedersen*, Nyborg.  
Rev. suppl.: Provisor *Aage Rath*, Odense.

**Horsens—Vejle kreds:**

Formand: Provisor *Tage Leo Jensen*, Fredericia.  
Næstform.: Provisor *Niels Erik Arendttrup*, Vejle.  
Kasserer: Provisor *J. Nymand*, Horsens.  
Best. suppl.: Provisor *Heinz Oscar Guldbeck Rosenberg*, Horsens.  
Revisor: Provisor, frk. *Ruth Madsen*, Fredericia.  
Rev. suppl.: Provisor *J. Bruun*, Kolding.

**Københavns kreds:**

Formand: Provisor *Frede V. G. Petersen*.

Næstform.: Provisor *Kjeld Andersen*.  
 Kasserer: Provisor *Jens Oxlund*.  
 Best. suppl.: Provisor *Erik Højby*.  
 Revisor: Provisor *V. Højbjerg Nielsen*.  
 Rev. suppl.: Provisor *Chr. Thøgersen*.

## Lolland-Falsters kreds:

Formand: Provisor *Anders Hansen*, Nakskov.  
 Næstform.: Provisor *Jørn Hermansen*, Vesterborg.  
 Kasserer: Apoteksmedhj., fru *M. Kliver Jepsen*, Maribo.  
 Best. suppl.: Apoteksmedhj., fru *Karen E. Thomsen*, Maribo.  
 Revisor: Apoteksmedhj., frk. *Jutta Mølvig*, Nykøbing F.  
 Rev. suppl.: Apoteksmedhj., fru *Aase Schelde*.

## Ribe—Ringkøbing kreds:

Formand: Provisor *Sv. Fl. Lund*, Esbjerg.  
 Næstform.: Provisor *Hans Werenberg*, Varde.  
 Kasserer: Provisor *Valdemar Emmery*, Ribe.  
 Best. suppl.: Provisor *F. Elmstrøm Jensen*, Ringkøbing.  
 Revisor: Provisor *H. Kirketerp*, Herning.  
 Rev. suppl.: Provisor *C. Warrer*, Bramminge.

## Sjællands kreds:

Formand: Provisor *Frank Vest*, Slagelse.  
 Næstform.: Provisor *Poul F. Stricker*, Esbønderup.  
 Kasserer: Provisor *Verner Wulff Pedersen*, Næstved.  
 Best. suppl.: Provisor *J. P. Schmidt*, Stege.  
 Revisor: Provisor *Poul Christensen*, Roskilde.  
 Rev. suppl.: Provisor *Poul Petersen*, Faxe.

## Sønderjyllands kreds:

Formand: Provisor *N. C. Michelsen*, Aabenraa.  
 Næstform.: Provisor *J. B. Hartmann*, Aabenraa.  
 Kasserer: Apoteksmedhjælper *H. Kellermann*, Broager.  
 Best. suppl.: Provisor *Hans Jørgen Ravn*, Haderslev.  
 Revisor: Provisor *E. Petersen*, Haderslev.  
 Rev. suppl.: Provisor *P. W. Rasmussen*, Sønderborg.

## Viborg—Skive kreds:

Formand: Provisor *Sv. Brøchner-Nielsen*, Skive.  
 Næstform.: Provisor *Søren Nørby Rasmussen*, Viborg.  
 Kasserer: Provisor *H. Voergaard*, Struer.  
 Best. suppl.: — — —  
 Revisor: Provisor *Martin Pedersen*, Vils.  
 Rev. suppl.: — — —

## Aalborg—Hjørring kreds:

- Formand: Provisor *Arne Bech*, Norresundby.  
 Næstform.: Provisor *Gustav Sindbæk*, Ålborg.  
 Kasserer: Provisor, frk. *Lilly Christensen*, Aalborg.  
 Best. suppl.: Provisor *Allan Jensen*, Haverslev.  
 Revisor: Provisor *Ole Thomsen*, Skørping.  
 Rev. suppl.: — — —

## Århus—Randers kreds:

- Formand: Provisor *Bent Tørring*, Århus.  
 Næstform.: Provisor *O. Randrup-Thomsen*, Århus.  
 Kasserer: Provisor *Bjørn Olsen*, Skanderborg.  
 Best. suppl.: Provisor *E. Baltzer Petersen*, Hobro.  
 Revisor: Provisor *Erik Gertov*, Silkeborg.  
 Rev. suppl.: — — —

### Dansk Farmaceutforenings kollegiale ret.

Retten behandler uoverensstemmelser af kollegial natur eller iøvrigt af betydning for foreningens eller standens interesser, der ikke har kunnet bilægges gennem behandling i kredsbestyrelser eller hovedbestyrelse.

Rettens vedtægter: Se D.F. s. love.

Opmand: Højesteretspræsident *O. I. Kaarsberg*, K\*, D.M., p.p.

*Medlemmer:*

- Provisor *E. Wolthers Hansen*  
 Provisor *I. Randrup*.

### Det permanente udvalg for fortsættelseskurser (PUF)

Udvalget blev nedsat den 5. oktober 1955 efter forhandling mellem de repræsenterede organisationer og højskolen med det formål at få en mere rationel tilrettelæggelse af repetitions- og fortsættelseskurser for apotekere og farmaceuter.

*Medlemmer:*

- Danmarks Apotekerforening ved apoteker *A. D. Horlück*, R\*.  
 Formanden for Dansk Farmaceutforening, provisor *L. Bagger Hansen*.  
 Formanden for Danmarks farmaceutiske Selskab, professor, dr. *Helmer Kofod*.  
 Lederen af sundhedsstyrelsens apotekerafdeling, apoteker *K. Aa. Th. Kjær*, R<sup>1</sup>\*, p.p.  
 Rektor ved Danmarks farmaceutiske Højskole, professor, dr. phil. et dr. h.c. *Svend Aage Schou*, R\*, D.M., p.p.  
 1 vakant.

## Sygehusapotekernes Sammenslutning

stiftet den 31. maj 1929.

Apoteket, Københavns amts sygehus i Gentofte, Hellerup.

Sammenslutningen, der omfatter lederne af de i tilknytning til hospitaler og lignende institutioner oprettede apoteker, samt de på disse ansatte farmaceutiske kandidater, tilsigter et samarbejde mellem medlemmerne, dels i disses forhold udadtil over for stat, amt, kommune og bestående farmaceutiske organisationer, dels med hensyn til farmaceutiske forhold af teknisk og videnskabelig art.

### Bestyrelse:

Sygehusapoteker *J. Allert*, formand.

Sygehusapoteker, dr. pharm. *C. G. Lund*, næstformand.

Provisor *Reiner Svendsen*, sekretær.

Provisor *J. J. Hejgaard*, kasserer.

## Nordisk Farmaceut-Union

stiftet 1927.

Unionens opgave er at udvikle samarbejdet mellem de 5 organisationer: Dansk Farmaceutforening, Finlands Farmaceutförbund, Islands Farmaceutforening, Norges Farmaceutiske Forening og Sveriges Farmaceutförbund samt at tilstræbe organisatorisk ensartethed inden for disse for derved at støtte de enkelte organisationer i deres arbejde.

Unionens anliggender varetages af et repræsentantskab og et sekretariat. Til repræsentantskabet udpeger hver organisation tre medlemmer, og unionens formand vælges af repræsentantskabet mellem de deltagende organisationers formænd. Formanden udpeger en af sit eget lands delegater til sekretær, og disse to udgør unionens sekretariat, som varetager alle de løbende forretninger.

Unionens vedtægter: årbog 1948-49, s. 66.

### Repræsentantskabet:

Dansk Farmaceutforening

Stormgade 20,

København V.

Provisor *L. Bagger Hansen*.

Provisor *Verner Andersen*.

Provisor *K. Vilstrup Møller*.

Finlands Farmaceutförbund

Mauritzgatan 2 A, 1.

Helsingfors.

Provisor *Kurt Holmström*.

Farmaceut *Bertel Ekeboom*.

Provisor *Pentti Perttula*.



Islands Farmaceutforbund  
Laugevegur 16.  
Reykjavik.

— — —  
Norges Farmaceutiske Forening  
Lille Grensen 5, 5.  
Oslo.

Provisor *Bernt Holvik*.  
Generalsekretær *Aage Petersen*.

Sveriges Farmaceutförbund  
Vallingatan 26, 4.  
Stockholm C.

Leg. apotekare *Hans Arvidsson*.  
Leg. apotekare *Bo Wallén*.  
Leg. apotekare *Börje Darpö*.

## Danmarks farmaceutiske Selskab

stiftet den 23. oktober 1912.

Selskabet har bl. a. til formål at fremme den videnskabelige og praktiske udvikling inden for dansk farmaci ved afholdelse af møder med foredrag, ved diskussioner og ved udgivelse af et medlemsblad. Selskabet udgiver »Dansk Tidsskrift for Farmaci«, og uddeler »Danmarks farmaceutiske Selskabs guldmedalje«.

Som ordinære medlemmer af selskabet kan optages enhver dansk farmaceutisk kandidat.

Som *æresmedlemmer* kan bestyrelsen udnævne medlemmer af Selskabet, som på fremragende måde har fremmet Selskabets formål.

Som *ekstaordinære medlemmer* kan optages personer med anden akademisk uddannelse.

Som *korresponderende medlemmer* kan bestyrelsen udnævne udlændinge, der har ydet en betydelig indsats inden for den videnskabelige eller praktiske farmaci.

Inden for Danmarks farmaceutiske Selskab kan oprettes sektioner, der består af Selskabets medlemmer i et naturligt afgrænset geografisk område eller af sådanne medlemmer af Selskabet, som er fælles om et specielt, naturligt afgrænset interesse- eller arbejdsområde.

### LOVE

(Vedtaget i juni 1962 til ikrafttræden 1. oktober 1962).

#### § 1.

Selskabets navn er *Danmarks farmaceutiske Selskab* (Societas Pharmaceutica Danica). Dets hjemsted er København.

#### § 2.

Selskabets formål er at fremme den videnskabelige og praktiske udvikling inden for dansk farmaci,

at fremme det kollegiale samkvem mellem danske farmaceuter på tværs af geografiske og fagpolitiske skillelinier,

at medvirke ved repræsentation af dansk farmaci i anliggender, der ikke er af fagorganisatorisk natur.

### § 3.

Formålet søges bl. a. opfyldt ved

at afholde møder med foredrag og/eller diskussioner. Møderne afholdes i vinterhalvåret, normalt ét hver måned. Meddelelse om mødernes afholdelse med dagsorden bekendtgøres for medlemmerne omtrent otte dage før mødet. Bestyrelsen kan indbyde ikke-medlemmer til at overvære Selskabets møder.

at udgive *Dansk Tidsskrift for Farmaci*, jfr. § 9,

at uddele Danmarks farmaceutiske Selskabs guldmedalje, jfr. § 10.

### § 4.

Som *ordinære medlemmer* af Selskabet kan optages enhver dansk farmaceutisk kandidat. Anmodning om optagelse, anbefalet af to af Selskabets ordinære medlemmer, fremsættes skriftligt over for bestyrelsen. Indkomne anmodninger bekendtgøres for medlemmerne sammen med indkaldelsen til det påfølgende møde i Selskabet og ved oplæsning på dette møde. Dersom ingen af Selskabets medlemmer inden for tre uger, regnet fra mødet, over for bestyrelsen fremsætter en efter dennes skøn berettiget indvending mod optagelsen, er den pågældende optaget som medlem.

Ethvert ordinært medlem kan under længerevarende ophold i udlandet anmode om i denne periode at være *hvilende medlem* af Selskabet. Et hvilende medlem får tilsendt *Dansk Tidsskrift for Farmaci*, men ikke mødeindkaldelser m.v.

Som *korresponderende medlemmer* kan bestyrelsen udnævne udlændinge, der har ydet en betydelig indsats inden for den videnskabelige eller praktiske farmaci.

Som *æresmedlemmer* kan bestyrelsen udnævne medlemmer af Selskabet, som på fremragende måde har fremmet Selskabets formål.

Som *ekstraordinære medlemmer* kan optages personer med anden akademisk uddannelse.

Til Selskabets medlemmer udstedes medlemsbrev.

Udmeldelse af Selskabet skal ske skriftligt til bestyrelsen og træder i kraft ved regnskabsårets udløb.

### § 5.

Inden for Danmarks farmaceutiske Selskab kan oprettes sektioner, der består af Selskabets medlemmer i et naturligt afgrænset geografisk område eller af sådanne medlemmer af Selskabet, som er fælles om et specielt, naturligt afgrænset interesse- eller arbejdsområde.

Oprettelse af en sektion kan ske, når et rimeligt antal af Selskabets ordinære medlemmer skriftligt over for bestyrelsen udtrykker ønske om at udgøre en sektion.

Hver sektion vælger egen styrelse og arbejder i sektionen på grundlag af egne love eller vedtægter, der ligesom sektionens navn skal være godkendt af Selskabets bestyrelse.

Indkaldelse til en sektionens møder foretages af sektionens styrelse.

Ethvert medlem af Selskabet har adgang til sektionsmøderne. Til en sektionens generalforsamling har dog kun dens egne medlemmer adgang. Hver sektion skal

senest 1. juli hvert år til Selskabets bestyrelse indsende en oversigt over det forløbne foreningsårs arbejde.

#### § 6.

Selskabets regnskabsår løber fra 1. oktober til 30. september. Det årlige kontingent fastsættes af generalforsamlingen. Det opkræves i november måned; såfremt kontingentet ikke er betalt inden den følgende 1. april, er bestyrelsen berettiget til efter skriftligt varsel at slette vedkommende af medlemslisten.

Hvilende medlemmer betaler et kontingent, der svarer til abonnementsprisen for tilsendelse af Dansk Tidsskrift for Farmaci. Æresmedlemmer, korresponderende medlemmer samt ekstraordinære medlemmer, der er opfordret til at indtræde i Selskabet, er kontingentfri.

Bestyrelsen kan efter derom fremsat anmodning bevilge kontingentfrihed for medlemmer, der er tiltrådt pension, og som har været medlem af Selskabet i mindst 25 år.

Selskabets sektioner afholder normalt selv udgifterne til møder og anden virksomhed, men Selskabet kan vedtage at yde tilskud i det omfang, det findes muligt.

#### § 7.

Selskabet ledes af en bestyrelse på 6 medlemmer, valgt af generalforsamlingen. Bestyrelsen konstituerer sig med en formand, en næstformand, en kasserer og en sekretær. Formandens stemme er udslagsgivende i tilfælde af stemmelighed. Bestyrelsen skal tilstræbes sammensat, således at den, taget over en passende periode, alsidigt repræsenterer dansk farmaci.

Hvert bestyrelsesmedlem vælges normalt for en periode af tre år med mulighed for genvalg for én treårsperiode. Ved hvert års ordinære generalforsamling afgår efter tur to bestyrelsesmedlemmer. Såfremt et medlem afgår til andet tidspunkt end ved en generalforsamling, har bestyrelsen ret til at supplere sig med et medlem, som da kommer på valg ved næste generalforsamling.

Bestyrelsen tiltrædes i sager, der vedrører sektionerne, af den pågældende sektionens formand eller en stedfortræder.

Til at revidere Selskabets og Tidsskriftets regnskaber vælges årligt en revisor blandt Selskabets medlemmer uden for bestyrelsen.

#### § 8.

Den årlige ordinære generalforsamling afholdes i oktober måned og ledes af en af generalforsamlingen valgt dirigent. Formanden aflægger beretning om Selskabets virksomhed i det forløbne foreningsår, og kassereren forelægger det reviderede regnskab til godkendelse. Der foretages valg af bestyrelsesmedlemmer og revisor. Kun forslag, stillet af bestyrelsen eller indsendt af medlemmerne til formanden inden 15. september, kan behandles på den ordinære generalforsamling.

Ekstraordinære generalforsamlinger afholdes, når bestyrelsen finder det fornuddent, eller når mindst 25 medlemmer ved skriftlig henvendelse til bestyrelsen forlanger det og meddeler, hvilke sager de ønsker behandlet.

Dagsordenen for en generalforsamling skal tilstilles medlemmerne skriftligt senest 8 dage før dennes afholdelse.

Beslutninger tages ved almindelig stemmeflerhed uden hensyn til antallet af afgivne stemmer. Til vedtagelse af lovændringer kræves dog ved en skriftlig af-

stemning blandt samtlige ordinære medlemmer, at to trediedele af de afgivne stemmer er for forslaget, og at ja-stemmerne udgør mindst en femtedel af Selskabets medlemstal.

#### § 9.

Selskabet udgiver *Dansk Tidsskrift for Farmaci*, der tilstilles medlemmerne.

Tidsskriftets redaktionsudvalg består af bestyrelsen og indtil 10 andre af Selskabets ordinære medlemmer, valgt af bestyrelsen i samråd med redaktionen. Redaktionsudvalgets opgave er at føre tilsyn med Tidsskriftets standard og målsætning og at bistå redaktionen med fremskaffelse af egnet stof.

Redaktionen ledes af en ansvarshavende redaktør, der vælges af bestyrelsen efter samråd med de øvrige medlemmer af redaktionsudvalget. Redaktionssekretær og en eventuel medredaktør udpeges af bestyrelsen efter samråd med redaktionsudvalgets øvrige medlemmer og redaktøren.

Bestyrelsen er bemyndiget til at honorere en eller flere af redaktionenens medlemmer. Tidsskriftets driftsregnskab forelægges særskilt på den årlige generalforsamling.

#### § 10.

Selskabet ejer prægestemplerne til *Danmarks farmaceutiske Selskabs guldmedalje*, indstiftet af apoteker Harald Barfoed i 1937, og forvalter de til uddelingen af medaljen bestemte midler.

Beslutning om medaljens uddeling træffes af bestyrelsen. Ifølge indstiftelsesdokumentet kan uddeling normalt finde sted hvert 5. år, og medaljen er tænkt benyttet til belønning enten for

»En løsning af en enkelt, større farmaceutisk-videnskabelig opgave« eller for

»En samlet farmaceutisk-videnskabelig produktion i en 5 års periode«.

#### Bestyrelse:

Professor, dr. phil. *Helmer Kofod*, formand.  
 Apoteker, dr. pharm. *P. Terp*, næstformand.  
 Provisor *Kirsten Svensson*, kasserer.  
 Laboratorieforstander *K. Ilver*, sekretær.  
 Afdelingsleder, dr. phil. *Alf Lund*.  
 Laboratorieforstander, lic. pharm. *Steen Antonsen*.

#### Revisor:

Apoteker *J. Zimmermann*.

### Danske Apoteksassistenter Forening

stiftet den 30. august 1958.

Foreningen optager som medlemmer personer, der efter apotekerlovens § 14 fungerer som apoteksassistenter.

Foreningens kontor: Tre Kronergade 64, Valby. Tlf.: Valby 1889.

#### Bestyrelse:

Apoteksassistent *Eva Balle-Ranfelt*, formand.  
 Apoteksassistent *Naja Ken*.

Apoteksassistent *Lilly Ankerlin*.  
 Apoteksassistent *Inger Cederholm*.  
 Apoteksassistent *Caja Gosvig*.

Forretningsfører: Apoteksassistent *Eva Balle-Ranfelt*.

### Danske Apoteksdefektricers Landsforening

stiftet den 18. november 1946.

Foreningen optager som medlemmer det fagligt uddannede, kvindelige, tekniske personale (apoteksdefektricer) og elever ansat på de danske apoteker og sygehusapoteker samt i det danske apotekervæsens faglige organisationer. Foreningen udgiver tidsskriftet *Laboremus*.

Postkonto nr. 663,00 — Akts. Revisions- og Forvaltnings-Institutet, H. C. Andersens Boulevard 2, København V.

Formand, apoteksassistent *Eva Balle-Ranfelt*, Tre Kronergade 64<sup>1</sup>, Valby. Tlf. Valby 1889.

Kontortid: Kl. 10—15 undtagen lørdag.

Næstformand, apoteksdefektrice *Erna Vinther*, Østergades apotek, Herning.

Apoteksdefektrice *Ellen Nøhr Møller*.

Apoteksdefektrice *Esther Kloster*.

Apoteksdefektrice *Gunver Westermann*.

### Farmaceutisk Læseselskab.

Formål: Cirkulation af fagtidsskrifter.

Selskabet blev oprettet den 12. decbr. 1912.

Selskabet består for tiden af 26 læsekredse, hvoraf de 10 kredse omfatter sygehusapoteker. De øvrige 16 kredse administreres af dem, der varetager cirkulationen af tidsskrifterne i de enkelte kredse, hvori medlemmerne er delt, for tiden af:

Apoteker *O. Bollerup*.

Apoteker *Vinkel Hansen*.

Apoteker *Fregersev*.

Apoteker *F. O. N. Gade*.

Apoteker *H. C. Frederiksen*.

Apoteker *E. Rübner-Petersen*.

Apoteker *Aage Hansen*.

Apoteker *O. K. Constantin Hansen*.

Apoteker, dr. pharm. *J. K. Gjaldbæk*.

Apoteker *M. Irgang*.

Apoteker *S. K. Rasmussen*.

Apoteker *H. Møller Sørensen*.

Laboratorieførstander, cand. pharm. *J. Buur*.

Apoteksbestyrer *Frantz Hansen*.

Provisor *J. Stampe*, selskabets bestyrer, Ligustervænget 49, Virum.

Postgiro 33774.

## Jysk farmaceutisk forum

Styrelsen består af:

Sygehusapoteker *E. Bové Christensen*, formand.

Apoteker *O. H. Bartsch*, kasserer.

Provisor *J. Nymand*, sekretær.

### VEDTÆGTER FOR JYSK FARMACEUTISK FORUM

(Vedtaget på generalforsamlingen den 29. oktober 1962.)

En region ledes normalt af 3 medlemmer, der vælges af regionens medlemmer ved et årligt hovedmøde. Ledelsen konstituerer sig selv.

Regionalledelsen sender efter hvert møde en kort rapport til styrelsens sekretær om det afholdte mødes emne, indleder, deltagerantal og forløb.

Regionale møder kan averteres gennem fagpressen eller ved direkte meddelelse til medlemmerne eller til områdets apoteker.

Regionalledelsen tager initiativ til afholdelse af møder om farmaceutiske emner. Emnerne kan omfatte tekniske, præparative, analytiske, administrative, farmalogiske og undervisningsmæssige sider af farmacien.

Mødets form kan være kortere foredrag eller fremlæggelse af meddelelser eller egne arbejder, evt. med demonstration, oplæg til diskussion ved en eller flere indledere eller en anden form, der kan give anledning til samtale og diskussion.

J.f.f.'s virksomhed bør holde en standard, der videnskabeligt svarer til den farmaceutiske uddannelse.

Der bør i en region afholdes mindst 3 møder årligt.

Der bør tilstræbes et godt forhold til kredsforeningerne af Danmarks Apotekerforening og Dansk Farmaceutforening, således at disses lokale ledelse i god tid er orienteret om mødernes afholdelse.

Afgrænsningen af det regionale område foregår ved drøftelser mellem de lokale initiativtagere og J.f.f.'s styrelse.

Tilmeldelse af medlemmer kan ske enten til J.f.f.'s styrelse direkte eller til regionalledelsen, der snarest sender meddelelse herom til J.f.f.'s kasserer.

Kontingentet opkræves en gang årligt ved udsendelse af indbetalingskort.

Regionalledelserne kan til dækning af omkostninger ved møders indkaldelse og afholdelse, herunder honorarer og rejseomkostninger, disponere over indtil 10 kr. af hvert indbetalt kontingent fra den pågældende region. Udgiftsbilag med behørig kvittering sendes til kassereren, der derefter udbetaler beløbet.

## Kristelig farmaceutisk Forening

stiftet den 25. oktober 1904.

Foreningens formål er at samle troende farmaceuter til indbyrdes støtte og hjælp for at fremme en kristelig ånd i vor stand og i den daglige gerning på apo-

tekerne. Foreningen støtter lægemissionen ved udsendelse af medicin og af kontante tilskud (bl. a. til lønning af personale på missionshospitalernes dispensationsanstalter). Der udsendes et medlemsblad 2—3 gange om året.

Foreningens love, se årb. 1930, s. 280.

Postgiro nr. 43534: Kristelig farmaceutisk Forening, kassereren, Nørrebro-gade 18, Esbjerg.

Foreningens bestyrelse består af følgende medlemmer:

Apoteker *Gerhard Madsen*, København, formand.  
 Sygehusapoteker *Erik Bové Christensen*, Århus, næstformand.  
 Sygehusapoteker *Børge K. Jensen*, Randers, redaktør.  
 Provisor, frk. *I. Jepsen*, Esbjerg, kasserer.  
 Provisor *Bent Persson*, København, sekretær.  
 Apoteker *K. A. Jackerott*, Holte.  
 Provisor *C. F. Moltke*, København.

### Det medicinsk-historiske Museums Venner

stiftet 1929.

Foreningen har til formål økonomisk at støtte »Universitetets medicinsk-historiske museum«.

Kontingentet er mindst kr. 6,— årlig eller kr. 35,— een gang for alle for livsvarige medlemmer.

Bestyrelse:

Formand: Professor, dr. med. *E. Warburg*, K\*, D.M.  
 Apoteker, dr. phil. *E. Høst-Madsen*, R\*, kasserer.  
 — — — sekretær.  
 Professor, dr. med. *E. Gotfredsen*, R\*.

Revisorer:

Overlæge, dr. med. *A. V. S. Norgaard*, R\*, D.M., p.p.  
 Apoteker, dr. phil. *K. Pedersen-Bjergård*.

### Dansk farmacihistorisk selskab

stiftet den 31. august 1953.

Selskabets formål er at medvirke til den farmacihistoriske forsknings fremme i Danmark. Som ordinære medlemmer kan optages enhver, som vil støtte selskabets arbejde; også firmaer, institutioner og selskaber kan optages som medlemmer.

Selskabets love, se årbog 1954-55, side 133.

Bestyrelse:

Apoteker *Aage Schæffer*, R\*, formand.  
 Apoteker *T. P. Elkjer*, næstformand.



Apoteker *Aage Hansen*, kasserer.  
 Apoteker *C. C. Petersen*, sekretær.  
 Lektor, cand. pharm. *V. Gaunø Jensen*.

Suppleanter:

Apoteker, dr. pharm. *Knud Jespersen*.  
 Provisor *Andreas L. Hee*.

Revisor:

Statsautoriseret revisor *Alex C. Ankjær-Jensen*.

### Medicinindustriens Farmaceutforening

stiftet den 12. juni 1947.

Foreningens formål er at udvikle samarbejdet mellem de ved dansk medicinindustri samt de ved danske, farmaceutiske en gros- og agentur-virksomheder ansatte farmaceuter og at varetage disses særlige interesser samt repræsentere dem udadtil.

Foreningens love: Se årb. 1956-57, side 104.

Bestyrelse:

Cand. pharm. *Jørgen Reumert*, formand. Nordisk Farmaci, Roskilde.  
 Cand. pharm. *Jørgen Holt*, næstformand. Nordisk Droge & Kæmikalief. A/S.  
 Cand. pharm. *Ulla Henriksen*, sekretær. H. Lundbeck & Co. A/S  
 Cand. pharm. *Jørgen Jensen*, kasserer. Løvens Kemiske Fabrik.  
 Cand. pharm. *H. Holmen Christensen*. Alfred Benzon A/S.

Suppleanter:

Cand. pharm. *R. Reiter*. Løvens Kemiske Fabrik.  
 Cand. pharm. *H. C. Rudkjøbing*. H. Lundbeck & Co. A/S.

### Foreningen af danske Medicinfabrikker (MEFA)

stiftet den 1. december 1933.

Buen 266, Vester Farimagsgade 3, V. Tlf. Palæ 1270.

Foreningen består af følgende fabrikker: A/S Alfred Benzon, A/S Dumex, A/S Ferrosan, A/S Gea, H. Lundbeck & Co. A/S, Løvens kemiske Fabrik, Novo Industri A/S og A/S Pharmacia.

Formand: Direktør, dr. agro. *C. Treschow*.  
 Generalsekretær: Cand. pharm. *G. Myhre*.

**MEDIF****(Medicinalimportørforeningen)**

stiftet 1938.

*Sekretariat: HRS Erik Groth-Andersen's kontorer, Østergade 24. K. Tlf. BY 2299.*

Foreningens formål er at varetage interesser for importører af medicinske specialiteter.

**Bestyrelse:**Direktør, cand. pharm. *W. Schouw*, formand.Grosserer, cand. pharm. *K. C. Berthelsen*.Direktør, cand. pharm. *A. Mortensen*.Grosserer, cand. pharm. *Finn Poulsen*.Direktør, cand. pharm. *G. E. Tuxen*.**Juridisk konsulent:***HRS Erik Groth-Andersen*.**MUSEER****Københavns universitets medicinsk-historiske museum.**

Bredgade 62, K., telf. Palæ 2501 (bedst kl. 10—15, lørdag 10—13).

Hovedindgang: Det gamle kirurgiske akademi.

Bestyrer: Prof., dr. med. *Edv. Gotfredsen*, R\*.Museumsinspektør: Cand. mag., fru *Inga Flemming Rasmussen*.Laboratorieassistent: Fru *Else Parkmann*.Konservator: *C. H. Lehmann Osberg*.Konsulent ved den farmaceutiske afdeling, professor, dr. phil. et. h.c. *Svend Aage Schou*, R\*, D.M., p.p. — træffes efter aftale.

I de almindelige forelæsningsperioder forevises museet efter telefonisk aftale.

Museets bibliotek (medicinsk-historisk og farmaci-historisk litteratur) og studiesamlinger er tilgængelige hver søgnedag i sømestrene kl. 10—15, lørdag 10—13, når man derom henvender sig til inspektøren. Ønskes materiale udtaget af samlingerne, må henvendelse såvidt muligt ske dagen forud.

**Købstadsmuseet »Den gamle By«, Århus.**

Købstadsmuseet »Den gamle By«, Århus, omfatter blandt sine faghistoriske samlinger også et gammelt apotek, indrettet i et hus fra Aalborg fra 1571 (tidligere kaldet Poul Pops Hus), genopført i museet 1942.

Den farmaci-historiske samlings opgave er gennem interiører og originale genstande fra danske apoteker at skildre farmaciens historie som et led af købstadens liv gennem tiden, at bevare genstande fra danske apoteker og i øvrigt virke for fremme af farmaciens historie som led af den almindelige kulturforskning.

Museets direktør: Dr. phil. *Helge Søgaard*.

Adresse: Århus, tlf. (061) 23793.

Adgang til samlingen sker lettest ved henvendelse til Borgmestergården eller museets kontor.

Litt.: »Den gamle By«s årbog 1942, p. 16—25.

## BIBLIOTEKER

### Dansk Farmaceutforenings bibliotek.

*Postadresse:* Stormgade 20, København V. *Telefon:* Palæ 4762.

*Bibliotekar:* Provisor *Kurt Børentsen*.

Biblioteket er grundlagt 1890 og omfatter nu ialt ca. 16000 bind.

Bibliotekets læseværelse er tilgængeligt hver søgnedag kl. 9—16 (lørdag dog kun kl. 9—12), tirsdag tillige kl. 19—21.

Bibliotekaren træffes som regel tirsdag kl. 10—12 og kl. 19—21.

Der offentliggøres halvårlig i Farmaceutisk Tidende et uddrag af bibliotekets accessionsliste.

Biblioteket erhverver den vigtigste farmaceutiske litteratur straks efter udgivelsen. Forslag til nyanskaffelser modtages gerne.

Biblioteket samarbejder med de førende fagbiblioteker i København og fremkaffer beredvilligt oplysninger angående teknisk og medicinsk faglitteratur.

Fortegnelse over tidsskrifter og andre periodiske skrifter, henlagt til medlemmernes afbenyttelse på læseværelset:

#### Norden:

Danmark: *Acta chemica scandinavica*.

*Acta pharmacologica et toxicologica*.

Arbejdsgiveren.

Archiv for Pharmaci og Chemi.

Bankstanden.

Bibliotek for læger.

Bogens verden.

Botanisk Tidsskrift.

Brygmesteren.

Dansk Arbejde.

Dansk Tidsskrift for Farmaci.

Farmaceuten.

Farmaceutisk Tidende.

Finanstidende.

HK-bladet.

Ingeniøren.  
Kemisk månedsblad og nordisk handelsblad for kemisk industri.  
Kristelig farmaceutisk forening.  
Laboremus.  
Løn og Virke.  
Månedsskrift for praktisk lægegerning og social medicin.  
Meddelelser fra Carlsberg laboratoriet.  
Meddelelser fra Statens Seruminstitut.  
Medicinalberetning for kongeriget Danmark.  
Medicinsk forum.  
Medlemsblad for Den danske Dyr lægeforening.  
Nordisk medicin.  
Produktivitetens Nyt.  
Retslægerådets årsberetning.  
Samrådet.  
Statens Husholdningsråds Faglige Meddelelser.  
Statstidende.  
Sundhedsplejen.  
Sygekasse-bladet.  
Tandlægebladet.  
Tidsskrift for danske sygehuse.  
Tidsskrift for industri.  
Ugeskrift for læger.  
Vort Røde Kors.

Finland: Farmaceutiskt notisblad.  
Finlands Apotekartidning.  
Semina.

Norge: Meddelelser fra norsk farmaceutisk selskap.  
Norges apotekerforenings tidsskrift.  
Norsk farmaceutisk etat.  
Norsk farmaceutisk tidsskrift.  
Veneficus.

Sverige: Collectanea pharmaceutica Suecica.  
Farmaceutisk revy.  
SACO-tidningen.  
Svensk farmaceutisk tidskrift.  
Svensk farmaceutisk matrikel.

Andre lande:

Belgien: Journal Mondial de Pharmacie.

England: The Chemist and Druggist.  
Journal of Pharmacy and Pharmacology.  
M & B Pharmaceutical Bulletin.  
The Pharmaceutical Journal.  
Pharmacy Digest.

- Frankrig: Annales pharmaceutiques françaises.  
Bulletin de l'ordre des pharmaciens.  
Bulletin de la Société de Pharmacie de Bordeaux.  
Labo-Pharma.  
La libre pharmacie.  
Le Moniteur des Pharmacies et des Laboratoires.  
Revue d'Histoire de la Pharmacie.
- Holland: Pharmaceutisch weekblad.
- Italien: Bibliografica Farmaceutica.  
Minerva Farmaceutica.
- Jugosl.: Farmaceutvski Vestnik.
- Portugal: Revista Portuguesa de Farmácia.
- Spanien: Circular Farmacéutica.
- Svejts: Chronique de l'organisation mondiale de la santé.  
CIBA-Symposium.  
Pharmaceutica acta Helvetiae.  
Schweizerische Apotheker-Zeitung.
- Tjek.slov.: Československá Farmacie.
- Tyskland: Archiv der Pharmazie.  
Arzneimittel-Forschung.  
Deutsche Apotheker-Zeitung.  
Medizinischer Monats-Spiegel.  
E. Merck's Jahresbericht.  
Pharmazeutische Zeitung.  
Pharmazeutische Zentralhalle.  
Veterinär-Medizinische Nachrichten.
- U S S R: Aptechnoe Delo.  
Farmakologiya i Toksikologiya.
- Brasilien: A Gazeta da Farmacia.
- Sydafrik.  
Union: South African Pharmaceutical Journal.
- U. S. A.: American Professional Pharmacist.  
Index Medicus.  
The Journal of the American Medical Association.  
Journal of the American Pharmaceutical Association, Practical Ed.  
» » » » » » » , Scientific Ed.  
Lloydia. A quarterly journal of biological science.

**Danmarks farmaceutiske Højskoles bibliotek.**

Se side 21.

# TIDSSKRIFTER

## Archiv for Pharmaci og Chemi.

*Redaktion:* Den faglig-tekniske del: Generalsekretær, cand. pharm. *J. Koudal* (ansvarshavende), den faglig-tekniske og -videnskabelige del: Afdelingsleder, cand. pharm. *Victor Pedersen*.

*Redaktion og stillingsannoncer:* Danmarks Apotekerforening, Hammerichsgade 14<sup>4</sup>, V. Tlf. 10276.

*Forretningsannoncer:* S. A. Fennow & Co. Bladforlag, Dr. Tværgade 30, K. Tlf. Byen 9309.

*Ekspedition:* Nyt Nordisk Forlag – Arnold Busck, Købmagergade 49, K. Tlf. Ce 11103 & 11301.

Tidsskriftet udgives af *Danmarks Apotekerforening* som medlemsblad for foreningen. Bladet udsendes hver 14. dag. Abonnement: kr. 60, ansatte på dansk apotek og studerende ved højskolen dog kr. 20. Løssalg kr. 3.

## Dansk Tidsskrift for Farmaci.

*Redaktører:* Professor, dr. phil. *Svend Aage Schou* og amanuensis, cand. pharm. *Jytte Kisbye*.

Udgives af *Danmarks farmaceutiske Selskab*. Adr.: Universitetsparken 2, Kbhvn. Ø., postgiro nr. 62.

*Kasserer og ekspedition:* Amanuensis, cand. pharm. *J. Handler*, Universitetsparken 2, Kbhvn. Ø, tlf. Tria 844.

*Annonceekspedition:* S. A. Fennow & Co. Bladforlag, Dr. Tværgade 30, Kbhvn. K, tlf. Minerva 8666.

Bladet udkommer 1 gang om måneden; abonnementsprisen er for danske og øvrige nordiske abonnenter 20 kr. årlig, øvrige abonnenter 25 kr. årlig, incl. tilsendelse. Til selskabets medlemmer udsendes det gratis.

## Farmaceuten.

*Redaktionens adresse:* Universitetsparken 2, Ø, tlf. Tria 3136.

*Ekspeditionens adresse:* Universitetsparken 2, Ø.

Kontortid: Ugens 5 første hverdage kl. 9.00—9.15 og 10.00—10.15.

Bladet, der udkommer med 1100 eksemplarer ti gange om året, uddeles gratis til højskolens lærere og studerende samt sendes til discipelforeningens medlemmer. Tidsskriftet udgives af De studerendes råd og er officielt organ for de studerende ved højskolen. Redaktionen slutter den 10. i hver måned.

Årsabonnement: kr. 12,00.

*Redaktører:* *Jørgen Sonne Ravn* (ansvarshavende) og *Torben Rohde*.

*I redaktionen:* *Jørgen Højlund Pedersen*.

*Forretningsfører:* *Birgit Frederiksen*.

*I ekspeditionen:* *Helle Grøn Persson*.

## Farmaceutisk Tidende.

Redaktør: Provisor *Bjørn Frederiksen* (privat tlf. Ordrup 6141, privat bopæl Annettevej 14, Charl.).

Redaktionens adresse: Stormgade 20, Kbhvn. V.

Ekspeditionens adresse: Stormgade 20, Kbhvn. V. Telf. Palæ 4762.

Årsabonnement 65 kr. (udlandet 80 kr.), apoteksdisciple 26 kr.

Tidsskriftet, der udgives af *Dansk Farmaceutforening* som medlemsblad for foreningen, udkommer en gang ugentlig.

Redaktionsudvalg: Provisor *L. Bagger Hansen*, provisor *Verner Andersen* samt redaktør *Bjørn Frederiksen*.

## Laboremus.

Redaktør: Apoteksassistent *Eva Balle-Ranfelt*, Tre Kronergade 64, Valby. Tlf. Valby 1889.

Årsabonnement: Apotekere og farmaceuter kr. 20,—.

Tidsskriftet, der udgives af Danske Apoteksdefektricers Landsforening og Danske Apoteksassistenter Forening som medlemsblad, udkommer 1 gang om måneden.

## Medicinsk Forum.

Redaktører: Professor, dr. med. *Erik Jacobsen* og generalsekretær *G. Myhre* (ansvarshavende).

Redaktionens adresse: MEFA, »Buen« nr. 266, Vester Farimagsgade 3, Kbhvn. V.

Tidsskriftet, der udgives af MEFA (Foreningen af danske Medicinfabrikker), udkommer med 6 årlige numre. Tidsskriftet udsendes gratis til Danmarks læger, praktiserende dyrlæger og apoteker samt til alle højere funktionærer inden for MEFA.

# PENGEINSTITUTIONER

## Apotekerfonden.

Adr. Indenrigsministeriet, Christiansborg Slotsplads 1, K. Tlf. Central 16900. Apotekerfonden er oprettet ved lov af 13. april 1894, jvf. lov nr. 209 af 11. juni 1954 om apotekervæsenet kapitel X.

Bestyrelse:

Kontorchef *J. A. Lorck*, formand, R\*.

Ligningschef *S. Vang*.

Kontorchef *Åge Lorentzen*.

Apoteker *K. Aa. Kjær*, R<sup>1</sup>\*, sundhedsstyrelsen.

Apoteker *H. Viskinge Jensen*, sundhedsstyrelsen.



## Sekretærer:

Ekspeditionssekretær: *Henrik Nielsen*, kasserer.

Ekspeditionssekretær *Poul Gemynthe Madsen*.

Fuldmægtig *B. Ramlau-Hansen*.

Sekretær *Mathias Andersen*.

Ekspeditionssekretær *Johannes Pedersen*.

**Apotekervæsenets pensionsordning.**

Dantes Plads 1, V., postgiro 789. Tlf. Palæ 7504.

Apotekervæsenets pensionsordning er oprettet i henhold til kapitel IX i lov nr. 209 af 11. juni 1954 om apotekervæsenet, jfr. lov. bekg. nr. 248 af 2. juli 1962.

## Bestyrelse:

Kontorchef i indenrigsministeriet *T. C. Wedel-Heinen*, R\*, formand.

Departementschef i finansernes centralstyrelse *Ulrik Andersen*, næstformand.

Apoteker *Sv. E. Bjørn*, R\*.

Provisor *L. Bagger Hansen*.

Bestyrelsens sekretær: Ekspeditionssekretær *K. V. Stang*.

**Vedtægter for Dansk Farmaceutforenings pladsledighedsfond.**

Se Årbog 1960-1961.

**Danske Apoteksdefektricers Pensionskasse**

stiftet den 16. september 1946.

Pensionskassen optager det fagligt uddannede, kvindelige, tekniske personale (apoteksdefektricer) ansat på de danske apoteker og sygehusapoteker samt i det danske apotekervæsenes faglige organisationer.

Postkonto nr. 663 25. A/S Revisions- og Forvaltnings-Institutet, H. C. Andersens Boulevard 2, København V.

Formand, apoteksassistent *Eva Balle-Ranfelt*, Tre Kronergade 64<sup>1</sup>, Valby. Telf. Valby 1889.

**Det pharmaceutiske Understøttelsesselskab**

stiftet den 24. oktober 1830.

Selskabets formål er at hjælpe værdige og trængende medlemmer med understøttelser, hvis størrelse fastsættes i hvert enkelt tilfælde med særlig hensyntagen til ansøgerens trang. Forskellige fonds og legater er underlagt bestyrelsens administration; nærmere oplysninger om disse kan fås ved henvendelse til selskabets formand.

## L O V E

(Vedtagne på generalforsamlingerne 15. maj og 29. august 1939.  
Med ændringer af 1943, 1945, 1952 og 1960).

## § 1.

*Formål.*

Selskabets formål er at hjælpe værdige og trængende medlemmer og disses enker. Selskabets hjemsted er København.

## § 2.

*Indmeldelse og udmeldelse.*

Selskabet optager som medlem enhver, der har bestået farmaceutisk kandidat-eksamen eller medhjælpereksamen; indmeldelse sker hos bestyrelsen. Medlemsancienniteten regnes fra det år, hvori den første indbetaling af medlemsbidrag har fundet sted.

Har et medlem ikke betalt medlemsbidrag i 2 på hinanden følgende regnskabsår (jvf. dog § 3, stk. 3), vil der, såfremt selskabet kender adressen, ved anbefalet brev, blive givet meddelelse om, at vedkommende vil blive betragtet som udtrådt af selskabet, med mindre det skyldige medlemsbidrag omgående indbetales.

Udmeldelse bør iøvrigt ske ved skriftlig meddelelse til bestyrelsen.

Et medlem, der har udmeldt sig eller i henhold til ovenstående er udtrådt af selskabet, kan ikke ved senere indtræden gøre de mellemliggende år anciennitetsgivende (jvf. § 5) ved efterbetaling af medlemsbidrag.

## § 3.

*Medlemsbidrag.*

Medlemsbidragets størrelse overlades til enhvers evne og gode vilje. Mindste bidrag er dog 12 kr. årlig, der opkræves i marts måned. Medlemmer i udlandet kræves ved brevkort i marts måned og må derefter selv sørge for indsendelse af medlemsbidrag. Livsvarigt medlem er enhver, som én gang for alle indbetaler mindst 300 kroner.

*Fritagelse for medlemsbidrag.*

Et medlem, der har fået understøttelse, enten af selskabets egne midler eller af et af de selskabets administration underlagte legater og fonds, er fritaget for at betale medlemsbidrag i et tidsrum svarende til det, for hvilket understøttelse er givet.

Bestyrelsen kan i særlige tilfælde fritage et medlem for at betale medlemsbidrag i ét år; yderligere fritagelse for medlemsbidrag kan kun ske ved generalforsamlings-beslutning.

## § 4.

*Indtægter.*

Selskabets indtægter er:

1. medlemsbidrag.
2. årsbidrag fra institutioner, firmaer o. l.
3. renter af formue.
4. gaver.

Af indtægterne henlægges til formuen alle gaver, hvorom der ikke fra giverens side er taget anden bestemmelse. Til formuen henlægges også gevinst, fremkommet ved udtrækning af obligationer, samt de i § 3, stk. 1 nævnte bidrag indbetalte af livsvarige medlemmer.

#### *Udgifter.*

Af selskabets øvrige indtægter afholdes de fornødne administrationsudgifter og udredes de forskellige understøttelser.

Den del af de til understøttelser disponible midler, der ikke uddeles i årets løb, overføres til næste års driftsregnskab; der skal dog hvert år overføres mindst 1.000 kroner.

#### § 5.

##### *Understøttelser.*

Af selskabets til uddeling disponible midler (jfr. § 4) kan bevilges understøttelse til:

- a. et medlem, som har betalt medlemsbidrag i mindst 5 år, deraf mindst 3 år umiddelbart inden andragendets indgivelse, og
- b. enken efter et medlem, som har betalt medlemsbidrag i mindst 5 år, og som var medlem af selskabet ved sin død.

Af de selskabet tilhørende særlige fonds kan også bevilges understøttelse til farmaceuter (og enker efter sådanne), selv om de ikke opfylder de i stk. 1 fastsatte betingelser. Under ganske særlige forhold kan understøttelse ydes disse af selskabets til uddeling disponible midler.

#### § 6.

Begravelseshjælp kan, hvor særlige forhold er til stede, ydes, når et medlem er afgået ved døden.

#### § 7.

Understøttelsens størrelse fastsættes i hvert enkelt tilfælde med særlig hensyntagen til ansøgerens trang. Understøttelse bevilges kun for et år ad gangen.

#### § 8.

##### *Uddeling af understøttelser.*

Den ordinære uddeling af understøttelser sker på det årlige repræsentantskabsmøde (jfr. § 19), og ansøgninger hertil indsendes til selskabets formand i løbet af hvert års november måned.

Såfremt særlige forhold skulle gøre en øjeblikkelig hjælp nødvendig, kan ansøgning om en ekstraordinær understøttelse dog indsendes til formanden på enhver tid af året.

#### § 9.

##### *Ansøgninger.*

Til ansøgning om understøttelse benyttes trykte skemar, hvis tekst fastsættes af bestyrelsen. Ansøgeren skal godtgøre sin trang og værdighed, og de i ansøgningen meddelte oplysninger skal attesteres af 2 agtede personer, hvoraf den ene så vidt muligt skal være medlem af selskabet. Ansøgeren er pligtig til at fremskaffe enhver

yderligere dokumentation for oplysningernes rigtighed, som bestyrelsen måtte anse nødvendig.

Første gang, ansøgning om enke-understøttelse indsendes, skal vedlægges døds- eller fødselsattest samt vielsesattest.

#### § 10.

##### *Arrest eller forbud.*

Der må ikke gøres arrest eller forbud i selskabets kasse på den understøttelse, som er tilstået dets medlemmer.

#### § 11.

##### *Generalforsamling.*

Generalforsamlingen har den øverste besluttede myndighed i alle selskabets anliggender.

Alle generalforsamlinger afholdes i København; de indkaldes af bestyrelsen ved bekendtgørelse i de farmaceutiske blade — eller ved direkte meddelelse til hvert enkelt medlem — med mindst 14 dages varsel med samtidig offentliggørelse af dagsordenen, og kun de i denne nævnte punkter kan komme til forhandling og afgørelse.

Forhandlingerne ledes af en dirigent, der vælges ved simpel stemmeflerhed.

Alle afgørelser, der ikke går ud på at forandre selskabets love, sker ved simpel stemmeflerhed.

Over forhandlingerne på generalforsamlingen føres en protokol, der underskrives af bestyrelsen og af generalforsamlingens dirigent.

#### § 12.

##### *Ordinær generalforsamling.*

Den ordinære generalforsamling afholdes i maj måned. Følgende punkter skal behandles:

1. Selskabets virksomhed i det forløbne år.
2. Det reviderede regnskab fremlægges og indstilles til godkendelse.
3. Valg af 2 (3) medlemmer til bestyrelsen i henhold til § 14.
4. Valg af 2 bestyrelses-suppleanter i henhold til § 14.
5. Valg af 2 repræsentanter i henhold til § 18.
6. Valg af 2 repræsentant-suppleanter i henhold til § 18.
7. Valg af 2 revisorer og en revisor-suppleant i henhold til § 17.
8. Eventuelt indkomne forslag.

Forslag, som ønskes fremført på den ordinære generalforsamling, skal indsendes til formanden inden 15. april.

Efter hver ordinær generalforsamling udarbejder bestyrelsen en årsberetning, som udsendes til samtlige medlemmer.

#### § 13.

##### *Ekstraordinær generalforsamling.*

Ekstraordinær generalforsamling afholdes, når bestyrelsen finder grund der- til, eller når mindst 50 medlemmer til formanden indsender skriftlig begæring derom

med angivelse af de forslag, som fordres behandlet, og indkaldes såvidt muligt med 14 dages varsel med samtidig bekendtgørelse af dagsordenen.

Den ønskede generalforsamling skal afholdes senest 9 uger efter begæringens modtagelse.

#### § 14.

##### *Bestyrelse.*

Selskabets bestyrelse vælges på den ordinære generalforsamling og består af 7 medlemmer, der imellem sig vælger en formand, en næstformand, en kasserer og en sekretær.

Valg til bestyrelsen gælder for 3 år ad gangen, således at der i 2 år afgår 2, i det tredje år 3 bestyrelsesmedlemmer, de første gange ved lodtrækning, senere efter tur; de afgående kan genvælges.

Til supplerung af bestyrelsen ved i årets løb indtruffen vakance vælges 2 suppleanter, en 1. og en 2. suppleant, som fungerer indtil førstkommende ordinære generalforsamling. De vælges på den ordinære generalforsamling for et år ad gangen, og de kan genvælges.

Bestyrelsen leder selskabet, bestyrer de under dette henlagte legater og tager i forening med repræsentantskabet (§ 18) bestemmelse om de i § 5 nævnte understøttelser.

Bestyrelsens medlemmer er ulønnede.

#### § 15.

Formanden har overledelsen i selskabet. Han præsiderer ved alle møder, og i tilfælde af stemmelighed gør hans stemme udslaget. I hans forfald overtager næstformanden hans pligter og rettigheder.

Bestyrelsen bestemmer i øvrigt selv sin forretningsorden og den indbyrdes fordeling af de til selskabets drift nødvendige arbejder. Til dækning af udgifter til kontormedhjælp, forvaltningshonorar o. lign. kan bestyrelsen bevilge de fornødne beløb.

Alle udgiftsordrer skal være påtegnete af 2 bestyrelsesmedlemmer for at kunne honoreres.

#### § 16.

For modtagelsen af alle midler (herunder legater o. l.), som skænkes selskabet eller henlægges under dets administration, er 2 bestyrelsesmedlemmer (som regel formanden og kassereren) i forening berettiget til at meddele gyldig kvittering.

#### § 17.

##### *Revisorer.*

Selskabets regnskabsår løber fra 1. februar til 31. januar. Til at revidere regnskabet vælges på den ordinære generalforsamling 2 revisorer og en revisor-suppleant; de kan genvælges.

Revisorerne modtager det forløbne års regnskab fra bestyrelsen inden 1. april og tilbagesender det inden 15. april med påtegning om rigtigheden eller om de udsættelser, de har gjort, samt om, at de har konstateret beholdningernes tilstedeværelse.

Revisorerne reviderer tillige regnskaberne for de selskabets administration underlagte fonds og legater.

Revisorerne har til enhver tid på året adgang til revision.

## § 18.

*Repræsentanter.*

Selskabets repræsentantskab består af 8 medlemmer. Repræsentanterne vælges af den ordinære generalforsamling for 4 år ad gangen. Hvert år afgår 2; de kan genvælges.

Til valg af repræsentanter kan ethvert af selskabets medlemmer indgive skriftlig stemmeseddel, hvilket dog må ske ved et på generalforsamlingen til stede værende medlem.

Repræsentantskabet medvirker ved alle beslutninger angående uddeling af understøttelser i følge § 5.

Til supplerung af repræsentantskabet ved i årets løb indtruffen vakance vælges 2 suppleanter, en 1. og en 2. suppleant, som fungerer indtil førstkommende ordinære generalforsamling. De vælges på den ordinære generalforsamling for et år ad gangen, og de kan genvælges.

## § 19.

*Understøttelsernes uddeling.*

Alle understøttelser efter § 5 uddeles af bestyrelse og repræsentantskab i forening på møder, som afholdes i det øjemed. For at gyldige bestemmelser kan tages, må mindst 4 medlemmer af bestyrelsen og 4 repræsentanter være til stede. Er et møde ikke beslutningsdygtigt, indkaldes et nyt, der kan tage fuldgyldige bestemmelser uden hensyn til antallet af mødte medlemmer. Afgørelser træffes ved simpel stemmeflerhed; ved stemmelighed gælder formandens stemme dobbelt.

Bestemmelse om ekstraordinær understøttelse kan dog tages ved skriftlig afstemning over det indsendte andragende; men møde skal afholdes, hvis blot ét medlem af bestyrelse eller repræsentantskab ønsker det.

Nævnte møder indkaldes af formanden. Det ordinære årsmøde afholdes i januar måned, ekstraordinære møder, når begæring om ekstraordinær understøttelse i påtrængende tilfælde gør det nødvendigt.

## § 20.

*Midlernes anbringelse.*

Alle midler, tilhørende såvel selskabets formue som de forskellige fonds og de selskabets administration underlagte legater, skal, såfremt anden bestemmelse ikke foreligger, anbringes efter reglerne for anbringelse af umyndiges midler; værdipapirerne skal så vidt muligt noteres på navn og opbevares i et forvaltningsinstitut eller en lignende instituon efter bestyrelsens nærmere bestemmelse.

Såfremt der på driftsregnskabet skulle blive opsparet et så stort beløb, at der efter bestyrelsens skøn ikke vil blive anvendelse for hele beløbet til understøttelser, henlægges restbeløbet til selskabets formue eller til jubilæumsfonden.

Receptisserne opbevares af kassereren. De kan kun benyttes mod at fremvise fuldmagt underskrevet af den samlede bestyrelse.

## § 21.

*Lovforandringer.*

Forandringer i selskabets love kan kun foretages, når de vedtages på to, med i det mindste 14 dages mellemrum afholdte generalforsamlinger, hver gang med to trediedele af de afgivne stemmer.

*Formandens adr.:* Amagerfælledvej 3, København S. Tlf. Amager 9290.

*Kassererens adr.:* Sundby apotek, Amagerbrogade 65, København S. Tlf. Amager 119.

**Bestyrelse:**

Apoteker *Aage Schæffer*, R\*, formand.

Apoteker, dr. pharm. *V. Helweg-Mikkelsen*, næstformand.

Provisor *Sv. Aa. Simonsen*, kasserer.

Apoteker *A. D. Hørlück*, R\*.

Apoteker *Sv. E. Bjørn*, R\*.

Provisor *Verner Andersen*, sekretær.

Provisor *Folmer Fuglebæk*.

**Bestyrelsessuppleanter:**

Provisor *Anker Holm*.

Apoteker *Kai Sørensen*.

**Repræsentanter:**

Apoteker *K. V. Tjellesen*.

Apoteker, frk. *Astrid Jacobsen*.

Apoteker *Svend Nielsen*.

Lektor, cand. pharm. *H. Bierring Hansen*.

Apoteker *H. Møller Sørensen*.

Provisor *E. Wolthers-Hansen*.

Provisor *Jørgen Duchwæider*.

Provisor *Hans Christensen*.

**Repræsentantsuppleanter:**

Provisor *V. Højbjerg Nielsen*.

Forretningsfører *Poul E. Vangsted*.

**Revisorer:**

Apoteker *Sv.-Aa. Junager*.

Provisor *Jørgen Stampe*.

**Revisorsuppleant:**

Provisor *Reinhard Jespersen*.

**Farmaceuternes arbejdsløshedskasse**

og

**Danmarks Apotekerforenings og Dansk Farmaceutforenings  
løntilskudsfond.**

Oprettet i henhold til afsnit G i overenskomst mellem Danmarks Apotekerforening og Dansk Farmaceutforening angående tjenesteforhold og lønvilkår på apotekerne i Danmark. I henhold til overenskomsten mellem Danmarks

Apotekerforening og Dansk Farmaceutforening om tjenesteforhold og lønvilkår for ældre farmaceuter administrerer udvalget tillige den derved etablerede ordning.

Arbejdsløshedskassen administreres af et udvalg, hvortil Danmarks Apotekerforenings bestyrelse vælger 2 medlemmer og Dansk Farmaceutforenings hovedbestyrelse 2 medlemmer.

#### Udvalget:

Apoteker *Svend Nielsen*.

Direktør *E. Møller*.

Provisor *L. Bagger Hansen*, formand.

Provisor *Anker Holm*, sekretær.

Forretningsfører og kasserer: *Poul E. Vangsted*.

Kontorchef i indenrigsministeriet *W. Horsten*, R\*, som tilsynsførende ved løntilskudsordningen.

#### Adresse:

Farmaceuternes arbejdsløshedskasse, Stormgade 20, København V.

### Forsikringsforeningen for farmaceuter i Danmark.

Stiftet april 1927 under forsikringsakts. Nye Danske af 1864.

Foreningens formål er at samle medlemmernes syge-, ulykkes-, ansvars-, hus- og grundejer- og livsforsikringer under et selskab til faste præmier og samtidigt at tilvejebringe et fond, der skal anvendes til fordel for »Foreningens« medlemmer og disses efterladte. Foreningens love og overenskomster, årbog 1930, s. 317-320.

#### Bestyrelse:

Apoteker *T. P. Elkjer*, Kbhvn., formand.

Apoteker *Sv. E. Bjørn*, R\*, Kbhvn.

Provisor *Finn Elle*, Aarhus.

Provisor *Max Møller*, Odense.

Apoteker *S. C. Strøberg*, Aalborg.

Apoteker *S. M. Grubbe*, Ferritslev.

Provisor *L. Bagger Hansen*, København.

Provisor *N. C. Michelsen*, Aabenraa.

### Hjælpeforeningen for farmaceutiske studerende

blev stiftet den 4. december 1907 for, gennem ydelse af rentefri lån, at kunne hjælpe værdige trængende ud over øjeblikkelige, uforudsete økonomiske vanskeligheder i studietiden ved Danmarks farmaceutiske Højskole.

Indmeldelse sker til kassereren, adr.: Danmarks farmaceutiske Højskole.

Foreningens love, vedtaget 8. decbr. 1960. se Farmaceutisk Tidende nr. 2-1961.

Oversigt over foreningens virksomhed meddeles hvert år i den farmaceutiske fagpresse.



## Bestyrelse:

Rektor, professor, dr. phil. et dr. h.c. *Svend Aage Schou*, R\*, DM., p.p., formand.  
 Professor, dr. phil. *V. Sten Andersen*, kasserer.  
 Repræsentant for 3. års studerende: stud. pharm. *Anette Kemp*.  
 » » 4. » » stud. pharm. *J. Højlund Pedersen*.  
 » » 5. » » stud. pharm. *Søren Hansen*.

## Revisorer:

Visitor, cand. pharm. *M. Kærn*.  
 Statsaut. revisor *Vilh. Jensen*.

**Lønkontoret**

oprettet 1. maj 1915.

Lønkontoret udregner i henhold til overenskomst mellem Danmarks Apotekerforening og Dansk Farmaceutforening angående tjenestevilkår og lønforhold farmaceuternes tjenesteanciennitet samt alders- og forsørgertillæg. Lønkontoret udsender de månedlige lønningslister til apotekerne.

## Udvalget:

Apoteker *K. A. Jackerott*.  
 Apoteker *Sv. A. Poulsen*.  
 Provisor *L. Bagger Hansen*.  
 Provisor *Verner Andersen*.

**Lønfonden**

administreres af Danmarks Apotekerforening og er et clearinginstitut for apotekernes lønudbetalinger til det farmaceutiske personale på landets apoteker samt for de øvrige økonomiske forpligtelser, der i h. t. §§ 21—27 i overenskomsten mellem Danmarks Apotekerforening og Dansk Farmaceutforening angående tjenestevilkår og lønforhold påhviler apotekerne.

Apotekerforeningen indestår for, at de til udbetaling af de garanterede lønposter samt andre lønfonden påhvilende økonomiske forpligtelser nødvendige beløb er til rådighed og udbetales i overensstemmelse med de fastsatte regler.

Lønfonden bestyres af apotekerforeningens forretningsudvalg.

Lønfondens adresse er: *Lønfonden, Danmarks Apotekerforening, Hammerichsgade 14*, og hertil rettes alle henvendelser angående apotekernes ind- og udbetaling af løn.

**Professor Baggesgård Rasmussens Forelæsningsfond.**

Med det formål at hædre professor Baggesgård Rasmussen på hans 70 års dag indsamledes blandt alle kredse inden for dansk farmaci en pengegave, der danner kapitalen i en fond, hvis midler skal anvendes til så vidt muligt årlige »Baggesgård-Forelæsninger« på Danmarks farmaceutiske Højskole af betydende danske eller udenlandske kemikere.

Fondens fundats, se *Farm. Tid.* 68. 1958. 434.

# LEGATER OG STIPENDIER

Legatoversigten omfatter kun rent farmaceutiske legater, hvorfor legatansøgere henvises til også at søge oplysning i andre legatfortegnelser, f. eks.

1000 uddannelseslegater, Politikens forlag 1955.

Fortegnelse over legater, kollegier og studielån for studerende, 4. reviderede udgave. Danske Studerendes Fællesråd, 1956.

Study Abroad, UNESCOs legatfortegnelse.

**Apotekernes skolelegat.** Fundats, se årb. 1936, s. 53. Administreres af Det farmaceutiske Understøttelsesselskab. Legatets renter anvendes til hjælp til skolegang for børn af provisorer.

**A/S Arbo-Bähr og Co.s Jubilæumslegat af 1. December 1945.** Fundats, se Arch. Pharm. Chem. 52, 1945, 659. Administreres af Fonden til det farmaceutiske Studiums Fremme. Renterne anvendes til studiehjælp til studerende, der gennemgår den normale studietid ved Danmarks farmaceutiske Højskole.

**Grosserer, Cand. pharm. Morris Ballins Legat.** Fundats, se F. St. 29, s. 237. Administreres af Det farmaceutiske Understøttelsesselskab. Legatets renter uddeles til enker efter farmaceuter.

**Frants Bang og Hustru Aurelia Bangs Legat.** Fundats, se F. St. 29, s. 339. Administreres af Det farmaceutiske Understøttelsesselskab. Legatets renter uddeles efter de samme principper som selskabets øvrige midler.

**Alfred og Otto Benzons Examenslegat.** Fundats, se F. St. 29, s. 318. Administreres af Fonden til det farmaceutiske Studiums Fremme. Legatets renter tildeles uformuende studerende på Danmarks farmaceutiske Højskole i portioner på 50 kr. Samme ansøger kan tildeles flere portioner samtidig.

**Alfred Benzon og Hustru Etatsraadinde Vilhelmine Benzons Legat.** Fundats, se F. St. 29, s. 329. Administreres af Det farmaceutiske Understøttelsesselskab. Legatets renter uddeles til danske farmaceutiske kandidater, der er fyldt 40 år og iøvrigt er værdige til at nyde legatet. Ansøgere, der i længere tid har været ansatte i firmaet Alfred Benzon, er fortrinsberettigede.

**Otto Benzons Legat af 17. Januar 1926.** Fundats, se F. St. 29, s. 343. Administreres af Det farmaceutiske Understøttelsesselskab. Legatets renter uddeles til medlemmer af den farmaceutiske stand, der uden egen skyld er kommet i trange kår. Ansøgere, der i en årrække har været ansat i firmaet Alfred Benzon, har fortrinsret.

**Apotheker Vigo Bisserups Legat.** Fundats, se F. St. 29, s. 336. Administreres af Det farmaceutiske Understøttelsesselskab. Legatets renter uddeles til en trængende farmaceut.

**Stipendium Cappellianum.** Fundats, se F. St. 29, s. 306. Ansøgninger indsendes til rigshospitalets direktør efter bekendtgørelse i den farmaceutiske presse. Cappels rejsestipendium bortgives ca. hvert tredje år til en farmaceutisk eller lægevidenskabelig kandidat til kemiske studier i udlandet.

**Det Cappelske Pensionslegat.** Fundats iflg. testament, se F. St. 29, s. 322. Bestyrelse: Apoteker frk. *Astrid Jacobsen*, apoteker *N. C. Tobiassen* og apoteker *P. C. Tang Barfoed*. Legatet kan søges af trængende og svagelige »Apotheker-Enker og -Svende«.

- Professor Anders Christensens Mindelegat.** Fundats, se årb. 1956—57, s. 49. Administreres af rektor for Danmarks farmaceutiske Højskole. Renteindtægten tildeles uden ansøgning farmaceuter, der ved forskning, især på det kemiske område, har ydet en indsats til gavn for dansk farmaci.
- Danmarks Apotekerforenings Jubilæumsfond.** Fundats, se Arch. Pharm. Chem. 51, 1944, 556. Administreres af Danmarks Apotekerforening. Fondens formål er at skaffe bolig for pensionerede apotekere, apotekerensker samt forhenværende funktionærer i Danmarks Apotekerforening og disses enker.
- Danmarks Apotekerforenings Rejselegat, stiftet af Apoteker M. N. Reimers og Hustru.** Fundats, se Arch. Pharm. Chem. 49, 1942, 620. Administreres af Danmarks Apotekerforening. Legatet yder hjælp til studieophold i skandinavisk land for farmaceutiske kandidater, fortrinsvis provisorer.
- Danmarks farmaceutiske Højskoles Jubilæumsfond.** Fundats, se Beretning fra Danmarks farmaceutiske Højskole 1941—43, s. 41. Fonden bestyres af højskolens rektor. Fondens renter anvendes til støtte for farmaceutiske kandidaters videregående studier.
- Dansk Farmaceutforenings Lånefond for farmaceutiske studerende.** Love, se årb. 1948—49, s. 61. Administreres af Dansk Farmaceutforening. Fonden yder lån til medlemmer af foreningen, der studerer til den farmaceutiske kandidateksamen.
- Dansk Farmaceutforenings Studiefond.** Statutter, se årb. 1948—49, s. 62. Bestyrelse: provisorerne *L. Bagger Hansen, J. Duchwaidner* og *Ole Gry* (valgte af foreningens hovedbestyrelse), provisor *H. Viskinge Jensen* og visitator *J. Faber* (valgte af foreningens generalforsamling). Fonden virker gennem uddeling af stipendier for farmaciens faglig-sociale og faglig-videnskabelige udvikling. Fonden yder ikke studiehjælp til de farmaceutiske eksaminer.
- Det Eriksenske Legat.** Fundats, se årb. 1956—57, s. 50. Administreres af Det farmaceutiske Understøttelsesselskab. Legatets renter uddeles årligt »iblandt de ældste farmaceuter og disses enker, som dertil findes værdige og trængende«.
- Det Esmannske familielegat.** Ingen fundats. Administreres af rektor for Danmarks farmaceutiske Højskole, der årligt modtager 400 kr. til uddeling blandt højskolens studerende eller til farmaceutiske kandidater.
- Apotheker Faith og Hustrus Mindelegat, stiftet af deres Datter.** Fundats, se F. St. 29, s. 332. Administreres af Det farmaceutiske Understøttelsesselskab. Legatets renter tildeles skiftevis en enke efter en cand. pharm. og en cand. pharm., som lever i trange kår.
- Fonden til Det farmaceutiske Studiums Fremme.** Fundats, se årb. 1930, s. 288. Bestyrelse: Fhv. apoteker, dr. phil. *E. Høst-Madsen*, R\*, p.p. formand, prof. emeritus, dr. phil. *Fr. J. Mathiesen*, sekretær, apoteker *K. Aa. Jackerott*, kasserer, fabrikejer, dr. scient. *Boje Benzon*, K\*, D.M., apoteker *Sv. E. Bjørn*, R\*. Revisorer: Apoteker *E. Mørch*, apoteker *T. P. Elkjer*. Undervisningsstipendier og stipendier til videregående studier.
- G. D. Funders Legat.** Fundats iflg. testamente, se årb. 1938, s. 52. Administreres af Det farmaceutiske Understøttelsesselskab. Legatets renter tildeles en trængende farmaceutisk kandidat i en alder af mindst 60 år.
- Apoteker Christian Frederik August Gottschalch og Hustru Laura, født Holbecks, Mindelegat til Fordel for »Det farmaceutiske Understøttelsesselskab«.** Fundats, se årb. 1944, s. 37. Administreres af Det pharmaceutiske

ceutiske Understøttelsesselskab. Legatets renter tildeles enker efter farmaceutiske kandidater.

**Christian D. A. Hansens Legat for studerende Pharmaceuter.** Fundats, se F. St. 29, s. 319. Administreres af Danmarks farmaceutiske Højskoles lærerråd. Legatets indtægter anvendes til understøttelse til uformuende studerende ved højskolen og subsidiært til farmaceutiske kandidater, som foretager videnskabelige arbejder ved højskolen. Endvidere tilskud til de studerendes årlige skovtur.

**Cand. pharm. Gunnar Hartmann og Henriette Hartmann, f. Vorbeck's Legat.** Fundats, se årb. 1939, s. 43. Administreres af Dansk Farmaceutforenings hjælpe- og lånekasse. Renterne anvendes efter hjælpe- og lånekassens almindelige formål.

**Gunnar Bügel Hartmanns og Henriette Hartmann, født Vorbeck's Legat til Fordel for trængende farmaceutiske Kandidater.** Fundats, se årb. 1940, s. 43. Administreres af Det farmaceutiske Understøttelsesselskab. Legatets renter tildeles provisorer, fortrinsvis sådanne, der ikke opnår privilegium.

**Assessor pharmaciae Heiberg og Hustrus Legat.** Fundats, se F. St. 29, s. 335. Administreres af Det farmaceutiske Understøttelsesselskab. Legatet tildeles ugifte døtre efter apotekere.

**Medicinalrevisor Anton Hlatkys Legat.** Fundats, se F. St. 29, s. 338. Administreres af Det farmaceutiske Understøttelsesselskab. Legatets renter uddeles til ugifte døtre af, eller ugifte søstre til farmaceutiske kandidater, der opfylder nærmere fastsatte betingelser.

**Apoteker Victor Horn og hustru Elisabeth, født Glahns legat til fordel for trængende farmaceuter.** Fundats, se Farm. Tidende 69. 1959. 508. Administreres af Dansk Farmaceutforening.

**Apoteker H. Huus' Legat for Farmaceutenker eller Farmaceutdøtre (også adopterede).** Fundats, se årb. 1936, s. 56. Administreres af Det farmaceutiske Understøttelsesselskab. Legatet tildeles f. t. testamentarisk legatar.

**Brdr. Oscar og Alfred Haastrups mindelegat.** Fundats, se fortegnelse over legater, kollegier og studielån for studerende. Bestyrelse: Konservator *P. Kr. Andersen*, formand, provisor *J. B. Hartmann*, Åbenrå, sekretær og kasserer, apoteker *H.-I. Toft*, pastor emer. *H. Magle* og overlærer *H. P. Eskildsen*,

**Apotheker F. M. Jahnsens Legat.** Fundats, se F. St. 29, s. 324. Administreres af Københavns Magistrat, medens uddelingen foretages af Det farmaceutiske Understøttelsesselskab. Legatets renter tildeles ældre uformuende farmaceuter.

**Apotheker Jahnsens og Hustru Augusta Jahnsens Legat.** Fundats, se F. St. 29, s. 325. Administreres af Københavns Magistrat, medens uddelingen foretages af Det farmaceutiske Understøttelsesselskab. Legatets renter tildeles uformuende børn efter apotekere eller farmaceuter.

**Apoteker i Sønderborg Johs. Juhl og Hustrus Legat for Farmaceuter.** Fundats, se beretning fra Danmarks farmaceutiske Højskole 1943—51, s. 56. Administreres af højskolens rektor. Legatets renter tildeles trængende studerende, fortrinsvis studerende, der endnu ikke har taget afsluttende eksamen, men efter omstændighederne også til farmaceutiske kandidater, der i nogle år efter eksamen fortsætter deres studier ved højskolen.

**Professor Emil Koefoeds Mindelegat.** Fundats, se beretning fra Danmarks farmaceutiske Højskole 1937—39, s. 30. Administreres af højskolens rektor.

Legatets renter tildeles unge farmaceutiske kandidater til videregående kemiske studier ved Danmarks farmaceutiske Højskole eller ved en anden institution i ind- eller udland.

**Apoteker A. V. Krarup og Hustru Anna Marie f. Dejgaards Legat til Fordel for Danmarks farmaceutiske Højskole.** Fundats, se beretning fra Danmarks farmaceutiske Højskole 1941—43, s. 42. Administreres af højskolens rektor. Renterne tildeles en studerende i sidste studieår.

**Apoteker i Ferritslev Valdemar Langes Legat.** Fundats, se årb. 1956—57, s. 51. Administreres af Det pharmaceutiske Understøttelsesselskab. Legatets årlige renter uddeles til en værdig og trængende farmaceut eller til en værdig og trængende enke efter en farmaceut.

**Apoteker Holger Georg Gottschalk Larsen og Hustru Michaeline Frederikke født Lihmes Mindelegat.** Fundats, se F. St. 29, s. 343. Administreres af Det pharmaceutiske Understøttelsesselskab. Legatets renter uddeles efter selskabets almindelige regler.

**Theodor Loses Legat.** Fundats, se F. St. 29, s. 314. Administreres af Fonden til det pharmaceutiske Studiums Fremme. Legatet tildeles en farmaceutisk studerende, der samme år har påbegyndt sit studium.

**Materialist Theodor Loses Legat.** Fundats, se F. St. 29, s. 322. Administreres af Det pharmaceutiske Understøttelsesselskab. Legatets renter tildeles dels enker efter farmaceuter, dels mænd eller kvinder, der i mindst 10 år har været i firmaet Th. Lose & Co., eller til enker eller ukonfirmerede børn efter sådanne.

**Direktør i A/S Medicinalco Niels Lucassens Legat.** Fundats, se beretning fra Danmarks farmaceutiske Højskole 1943—51, s. 57. Administreres af højskolens rektor. Legatets udbytte bortgives til unge videnskabeligt arbejdende farmaceuter til fortsatte studier i ind- eller udlandet eller til særligt lovende flittige studerende ved højskolen.

**Apoteker J. B. Mikkelsens og Hustru kgl. Translatrice Gudrun Mikkelsens farmaceutiske Fond.** Fundats, se årb. 1932, s. 34. Tillæg til fundats, se beretning fra Danmarks farmaceutiske Højskole 1951—1957, pag. 49. Fondens bestyrelse består af formanden for Danmarks Apotekerforening, formanden for Dansk Farmaceutforening, højskolens rektor, læreren i farmaci sammesteds og indehaveren af rådhusapoteket i København. Renterne af fondens formue anvendes dels til belønning af fortjenstfuld farmaceutisk-teknisk eller farmaceutisk-videnskabelig virksomhed, dels til indkøb af faglitteratur og større farmaceutiske værker, der indlemmes i Dansk Farmaceutforenings bibliotek.

**Apoteker Christen Mikkelsens og Hustrus Legat.** Fundats, se F. St. 29, s. 342. Administreres af Det pharmaceutiske Understøttelsesselskab. Legatets renter tildeles værdige, trængende medlemmer af den farmaceutiske stand eller disses enker.

**Apoteker Gerda Schwartz-Møllers legat.** Fundats, se Farmaceutisk Tidende 70. 1960. 472. Administreres af Dansk Farmaceutforenings hovedbestyrelse. 10% af legatkapitalens årlige renteaftast henlægges til forøgelse af kapitalen og det tiloversblevne udbytte uddeles i fortrinsvis 1 eller 2 årlige portioner hver den 22. april dels til støtte for apoteksansatte farmaceutiske kandidater i deres faglige og/eller videnskabelige arbejde til gavn for farmaciens udvikling, herunder til studierejser i ovennævnte øjemed og dels i trangstilfælde til

støtte for kvalificerede farmaceutiske studerende, der behøver hjælp til den afsluttende eksamen.

- A/S Otto Müller's Effts Legat.** Fundats, se årb. 1956—57, s. 54. Administreres af rektor for Danmarks farmaceutiske Højskole. Renteindtægten anvendes dels til støtte for værdige, trængende studerende på højskolen, dels til støtte af videregående studier, der kan forventes at komme farmacien til gode.
- Otto Müllers farmaceutiske Studiefond.** Fundats, se F. St. 29, s. 320. Fundatsændring, se beretning fra Danmarks farmaceutiske Højskole 1941—43, s. 40. Administreres af højskolens rektor og en apoteker valgt af Danmarks Apotekerforening. For afdeling B's vedkommende tillige i samråd med højskolens lærerråd. Afdeling A yder rentefri studielån til studerende ved højskolen. Afdeling B yder hjælp til studierejser i udlandet for lærere og assistenter ved højskolen.
- Etatsraad, cand. pharm. C. A. Olesens Studielegat.** Fundats, se beretning fra Danmarks farmaceutiske Højskole 1941—43, s. 41. Administreres af højskolens rektor. Legatets indtægter anvendes til støtte for farmaceutiske kandidater til videregående studier ved højskolen eller en anden institution i ind- eller udland.
- Etatsraad, cand. pharm. C. A. Olesens Mindelegat.** Fundats, se årb. 1932, s. 46. Administreres af Det farmaceutiske Understøttelsesselskab. Legatets renter tildeles farmaceuter, der er medlemmer af understøttelsesselskabet, eller enker eller døtre af sådanne.
- Andrea Petersens Legat.** Fundats, se F. St. 29, s. 333. Administreres af Det farmaceutiske Understøttelsesselskab. Legatets renter uddeles til farmaceut-enker.
- Apoteker Carl Pedersens Mindelegat.** Fundats, se F. St. 29, s. 340. Administreres af Det farmaceutiske Understøttelsesselskab. Legatets renter uddeles til gifte farmaceuter, der har gjort tjeneste på Christianshavns apotek eller det gamle apotek i Nakskov, eller enker efter sådanne.
- Etatsraad, Assessor pharmaciae A. Piper og Apoteker, Assessor pharmaciae H. Pipers Legat.** Fundats, se F. St. 29, s. 331. Administreres af Det farmaceutiske Understøttelsesselskab. Legatets renter tildeles trængende provisorer og trængende enker efter provisorer.
- Apoteker C. A. Poulsens Legat.** Fundats, se årb. 1936, s. 45. Administreres af højskolens rektor. Legatets renter uddeles til studerende ved højskolen.
- Apotheker C. A. Poulsens Legat.** Fundats, se årb. 1936, s. 57. Administreres af Det farmaceutiske Understøttelsesselskab. Legatets renter anvendes til selskabets formål.
- Apoteker C. A. Poulsens Legat.** Fundats, se årb. 1937, s. 51. Administreres af Dansk Farmaceutforening. Legatet yder efter ansøgning hjælp i tilfælde af uforskyldt nød, sygdom eller død til medlemmer af Dansk Farmaceutforening.
- Cand. pharm. Robert Paulsen og læge Niels Vinther-Paulsens legat til støtte for værdige trængende farmaceuter eller disses enker.** Fundats, se Farm. Tid. 69. 1959. 95. Legatet bestyres af Dansk Farmaceutforenings hovedbestyrelse. Legatet råder dels over et sommerhus i Rågeleje, dels over kapitalens renteindtægt.
- Apotheker i Fuglebjerg Carl Ferdinand Reimanns og Hustru Karen Marie**

**Reimanns Legat til Fordel for trængende Pharmaceuter og deres Enker.** Fundats, se F. St. 29, s. 326. Administreres af Det pharmaceutiske Understøttelsesselskab.

**Apotheker D. M. C. Reimers og Hustrus Legat for Pharmaceuter.** Fundats, se F. St. 29, s. 311 og årb. 1956—57, s. 55. Ændring til Fundatets § 5, der nu lyder således:

»§ 5.

For overhovedet at kunne deltage i konkurrencen om disse præmier eller for at komme i betragtning ved tildelingen af den i § 1 nævnte belønning fordres det, at vedkommende har bestået den danske pharmaceutiske medhjælper-eksamen eller 1. del af den pharmaceutiske kandidateksamen efter kgl. anordning af 2. juni 1956 eller den til enhver tid hertil svarende eksamen. Præmierne udsættes og søges iøvrigt efter de bestemmelser, bestyrelsen for Danmarks Apotekerforening fastsætter.«

Administreres af Danmarks Apotekerforening. Legatets renter uddeles som belønning for besvarelse af prisopgaver. Legatet kan endvidere efter opslag tildeles som belønning for et udført arbejde af ovennævnte art.

**Apoteker M. N. Reimers og Hustrus Rejselegat.** Fundats, se beretning fra Danmarks pharmaceutiske Højskole 1943—51, s. 55. Administreres af højskolens rektor. Legatets indtægter anvendes til hjælp til højskolens assistenter til rejser i udlandet. Lejlighedsvis kan der også ydes hjælp til enkelte studerendes rejser til udlandet med faglige formål.

**Cand. pharm. Johan Sanders Legat for Farmaceuter.** Fundats, se beretning fra Danmarks pharmaceutiske Højskole 1943—51, s. 56. Administreres af højskolens rektor. Legatet uddeles til trængende studerende, fortrinsvis sådanne, der ikke har taget afsluttende eksamen, men efter omstændighederne også til pharmaceutiske kandidater, der i nogle år efter eksamen fortsætter deres studier ved højskolen.

**Exam. pharm. Carl Stevens Rejselegat for Farmaceuter.** Fundats, se Farm. Tid. 58, 1948, 29. Administreres af Dansk Farmaceutforening. Legatets renter udbetales til støtte for en udenlandsrejse for apoteksansatte farmaceuter, fortrinsvis receptarer.

**Store Nordiske Videnskabsboghandels boglegat af 1. november 1942.** Et boglegat på 100 kr. er hvert år tildelt en af højskolens studerende eller en pharmaceutisk kandidat.

**Apotheker P. C. A. Styhrs Legat til Fordel for Det pharmaceutiske Understøttelsesselskab.** Fundats, se årb. 1938, s. 53. Administreres af Det pharmaceutiske Understøttelsesselskab. Legatets renter anvendes til selskabets almindelige formål.

**Fabrikant, generalkonsul Ludvig Tegner og hustru Helga, født von Stiebitz' mindelegat.** Fundats, se beretning fra Danmarks pharmaceutiske Højskole 1951—1957, pag. 50. Særlig legatbestyrelse. Legatets renteindtægt anvendes delvis som støtte til studier med erhvervelsen af doktorgrad for øje.

**Fhv. Købmand af Kalundborg Harald Thrane og Hustru Marie Thrane samt deres Søn Apoteker af Fuglebjerg Oscar Marius Thranes Legat til Fordel for ubemidlede ældre Farmaceuter i Danmark.** Fundats, se årb. 1945, s. 37. Administreres af Dansk Farmaceutforening. Uddeles til værdige og trængende provisorer, der ikke kan opnå forfremmelse på grund af alder.



- Det Tidemandske Legat.** Fundats iflg. testamente, se årb. 1938, s. 45. Administreres af Fonden til det pharmaceutiske Studiums Fremme. Legatets renter uddeles hver 25. september til den pharmaceutiske kandidat, der ved sidste eksamen opnåede det bedste resultat.
- Fabrikant, cand. pharm. Chr. Tidemands og Hustru E. J. Tidemand født Meiers Legat.** Fundats, se F. St. 29, s. 344. Administreres af Det pharmaceutiske Understøttelsesselskab. Legatets renter uddeles til svagelige pharmaceutiske kandidater eller enker efter sådanne.
- Fabrikant, fhv. Apotheker J. F. Triers og Hustru Mariane f. Koppels Legat for trængende Apotekerener.** Omtale, se årb. 1938, s. 48. Administreres af Københavns magistrats legatkontor. Ansøgninger indkaldes ved ledighed i Berl. Tid. og den pharmaceutiske fagpresse. Hvis ingen apoteker enke melder sig efter indkaldelse af ansøgninger, kan det ledige legatlod bortgives til en trængende enke efter en provisor.
- Assessor pharmaciae S. M. Triers Legat.** Fundats, se F. St. 29, s. 309. Administreres af Danmarks Apothekerforening. Legatets renter uddeles efter bekendtgørelse i den pharmaceutiske presse dels som påskønnelse af videnskabelig pharmaceutisk virksomhed, dels som opmuntring til fortsat pharmaceutisk studium.
- Assessor pharmaciae Salomon Meyer Trier og Hustru Sophie, født Ballins Legat.** Fundats, se F. St. 29, s. 328. Administreres af Det pharmaceutiske Understøttelsesselskab. Legatets renter tildeles en ældre, værdig trængende pharmaceut.
- Fabrikant, fhv. Apotheker J. F. Triers og Hustru Mariane f. Koppels Legat for trængende Apotekerener.** Administreres af Københavns Magistrat. Se endvidere årb. 1938, s. 46.
- Veterinaren Etatsraad H. C. Tscherning og Hustrus Legat.** Fundats, se F. St. 29, s. 329. Administreres af Det pharmaceutiske Understøttelsesselskab. Legatet uddeles efter understøttelseskabets bestemmelse.
- Apoteker Julius Waels og cand. pharm. Helga Waels legat.** Fundats, se beretning fra Danmarks pharmaceutiske Højskole 1951—1957, pag. 48. Administreres af højskolens rektor. Efter konsolidering af legatkapitalen anvendes resten af renteindtægten til støtte til studier, studierejser eller videnskabeligt arbejde for pharmaceutiske kandidater. En del af renteindtægten kan også uddeles til flittige studerende ved Danmarks pharmaceutiske Højskole.
- Apotheker Carl P. N. Westermanns Mindelegat.** Fundats, se årb. 1932, s. 45. Administreres af Det pharmaceutiske Understøttelsesselskab. Legatets renter uddeles til værdige og trængende, ældre pharmaceuter eller deres enker. Subsidiært kan ydes understøttelse til en værdig og trængende studerende ved Danmarks pharmaceutiske Højskole.
- Apoteker, mag. scient. Alfred Wøhlk's legat til det pharmaceutiske studiums fremme.** Fundats, se Farm. Tid. 61, 1951, 224. Administreres af Fonden til det pharmaceutiske Studiums Fremme. 2/3 af det årlige udbytte uddeles i portioner à 400 kr. til mindre bemidlede studerende ved Danmarks pharmaceutiske Højskole. Den sidste tredjedel uddeles efter indstilling fra Danmarks pharmaceutiske Højskoles lærerråd til en pharmaceutisk kandidat, der findes værdig til belønning for eller til opmuntring til et arbejde, der står i relation til apotekervæsenets videnskabelige eller pharmaceutiske side.
- H. C. Ørsteds Rejselegat for Pharmaceuter.** Fundats, se F. St. 29, s. 312. Administreres af højskolens rektor og formanden for Danmarks Apothekerfor-



ening. Legatet yder hjælp til studieophold i udlandet for farmaceutiske kandidater.

**Apotheker Niels Schack Aagaards Legat.** Fundats, se F. St. 29, s. 318. Administreres af Danmarks farmaceutiske Højskoles lærerråd. Legatet yder opmuntrende belønninger til farmaceutiske kandidater, som under studiet på højskolen har givet bevis på flid og dygtighed.

**Apoteker Aagaards Mindelegat.** Fundats, se årb. 1933, s. 43. Administreres af Det pharmaceutiske Understøttelsesselskab. Legatets renter uddeles til trængende enker efter apotekere.

# OVERENSKOMSTER



**NORDISK PLASTER INDUSTRI A/S**  
 VALHØJS ALLÉ 190 VANLØSE TLF. 706022



## OVERENSKOMST

mellem Finansministeriet og Dansk Farmaceutforening  
vedrørende farmaceutiske kandidaters ansættelsesforhold.

### § 1.

Farmaceutiske kandidater ansættes i statens tjeneste på de i nedenstående paragraffer anførte vilkår; undtaget herfra er ansættelse i tjenestemandstilling samt beskæftigelse af pensionerede farmaceuter.

Ved ansættelse i en stilling, der i arbejdsmæssig, administrativ, kvalifikationsmæssig eller anden henseende indtager en sådan særstilling, at den ikke omfattes af de almindelige forudsætninger for nedenstående vilkår, træffes der mellem finansministeriet og Dansk Farmaceutforening aftale om tillæg til lønnen og eventuelt andre vilkår.

### § 2 A.

De af denne overenskomst omhandlede farmaceutiske kandidater ansættes og aflønnes i overensstemmelse med de i overenskomst mellem Danmarks Apotekerforening og Dansk Farmaceutforening angående tjenesteforhold og lønvilkår på apotekerne i Danmark indeholdte bestemmelser, hvorved bemærkes, at der vedrørende fastlæggelse af såvel den i dette afsnit omtalte overenskomstmæssige løn som af tillæg jvnf. punkt B tillægges anciennitet for farmaceutisk arbejde, der er udført uden for under overenskomsten hørende apoteker.

### § 2 B.

Til den under A anførte løn ydes et tillæg, der fastsættes til følgende beløb:

#### *Anciennitet:*

0-4 mdr.....	kr.	600,00
4 mdr.-2. år.....	-	900,00
3. år-4. år.....	-	1.200,00
5. år-6. år.....	-	1.500,00
7. år-8. år.....	-	1.800,00
9. år og derover.....	-	2.100,00

Ancienniteten vedrørende tillæg jfr. § 2 B regnes normalt fra bestået kandidateksamen og forudsat beskæftigelse ved farmaceutisk arbejde. Oprykning til højere anciennitetstrin jvnf. ovenstående sker pr.

1. november, således som tilfældet er i den under § 2 A omtalte overenskomst mellem Danmarks Apotekerforening og Dansk Farmaceutforening.

Hvor forhold taler derfor, kan der mellem finansministeriet og Dansk Farmaceutforening træffes særlig aftale om fastsættelse af anciennitet.

### § 3.

Såfremt ansættelsen medfører tjeneste-, vagt- eller eftersynspligt uden for normal tjenestetid oppebærer farmaceuten herfor et tillæg på kr. 900,— pr. år.

Nødvendiggør tjenesteplichten regelmæssigt farmaceutens ophold på tjenestestedet i perioden uden for den normale tjenestetid, kan der endvidere mellem institutionen og Dansk Farmaceutforening træffes aftale om en til tjenesten svarende afkortning af den normale dagtjeneste.

### § 4.

De i § 2 B og § 3 anførte tillæg dyrtidsreguleres i overensstemmelse med de for dyrtidsregulering af honorarer til statens tjenestemænd til enhver tid gældende regler.

Enhver dyrtidsregulering af tillæggene finder sted pr. 1. maj og 1. november samtidig med dyrtidsregulering af lønnen i den under § 2 A omtalte overenskomst mellem Danmarks Apotekerforening og Dansk Farmaceutforening.

### § 5.

Der tilkommer på tjenesterejser og ved udstationering farmaceuter befordringsgodtgørelse samt time-, dag- og natpenge m.v. efter de for statens tjenestemænd gældende regler, som fastsat i finansministeriets cirkulære om særlige ydelser.

### § 6.

De af nærværende overenskomst omfattede farmaceutiske kandidater optages i Apotekervæsenets Pensionsordning i henhold til de for denne pensionsordning til enhver tid gældende vedtægter.

Hvor Apotekervæsenets Pensionsordning i henhold til vedtægterne ikke kan optage de pågældende, betaler vedkommende institution som bidrag til farmaceutens pensionering 10% af den i § 2 A og B fastsatte lønning, og institutionen tilbageholder i farmaceutens løn et beløb på 5% af de samme lønandele.

Pensionsbidragene indbetales af institutionen til en under forsikringsrådets tilsyn stående pensionskasse eller forsikringsmæssig pensionsordning, som giver adgang til overførelse af de indbetalte pensionsbidrag til en offentlig eller en under tilsyn stående pensionsordning.

Dansk Farmaceutforening anviser i hvert enkelt tilfælde, hvortil pensionsbidragene skal indbetales.

Ud over det i nærværende paragraf nævnte tilkommer der ikke farmaceuten nogen ret til pension eller understøttelse fra staten (bortset fra folkepension).

Det beløb, en farmaceut er berettiget til som udtrædelsesgodtgørelse fra pensionsordningen eller selskabet, overføres til statskassen ved ansættelse i tjenestemandstilling med pensionsret, uanset om ansættelsen finder sted før det fyldte 30. år.

§ 7.

Aflønning efter ovenstående regler finder sted med virkning fra 1. maj 1961 at regne.

§ 8.

Nærværende overenskomst kan af begge parter opsiges med 3 måneders varsel til en 1. maj dog tidligst 1. maj 1963.

København, den 29. juli 1961.

*For Finansministeriet*

*Ulrich Andersen.*

/ O. I. Mikkelsen.

*For Dansk Farmaceutforening.*

*L. Bagger Hansen.*

NOTAT

*til overenskomst mellem Finansministeriet og Dansk Farmaceutforening  
vedrørende farmaceutiske kandidaters ansættelsesforhold.*

A. Det er under forhandlingerne om ovenstående overenskomst forudsat, at souschefstillinger på sygehuse og laboratorier og dermed ligestillede stillinger honoreres med tillæg ud over det i overenskomsten anførte.

Tilsvarende er forudsat vedrørende chefstillinger på laboratorier, visitatorstillinger m.v. og dermed ligestillede stillinger.

Sådanne særlige tillæg samt tillæg jfr. § 1, stk. 2, fastsættes i hvert enkelt tilfælde ved forhandling mellem den pågældende institution, finansministeriet og Dansk Farmaceutforening.

- B. Ansættelse af farmaceutiske kandidater i henhold til ovennævnte overenskomst skal bekræftes ved ansættelsesbevis, der rekvireres i 5 eksemplarer fra Dansk Farmaceutforenings kontor. Institutionen og den pågældende farmaceut beholder hver ét eksemplar, medens 3 eksemplarer i udfyldt og underskrevet stand straks indsendes til Dansk Farmaceutforening.

København, den 29. juli 1961.

*For Finansministeriet.*

*O. I. Mikkelsen.*

*For Dansk Farmaceutforening.*

*L. Bagger Hansen.*

Gyldig fra 1. maj 1961.

## OVERENSKOMST

vedrørende farmaceutiske kandidater ansat ved sygehuse  
tilsluttet Sygehusforeningen i Danmark.

### § 1.

*Stk. 1.* Farmaceutiske kandidater ansættes på de i nedenstående paragraffer anførte vilkår; undtaget herfra er ansættelse i tjenstemandsstilling samt beskæftigelse af pensionerede farmaceuter.

*Stk. 2.* Overenskomsten omfatter kun farmaceutiske kandidater, der er ansatte på laboratorier, men kan eventuelt senere ved forhandling mellem Sygehusforeningen i Danmark og Dansk Farmaceutforening bringes til også at omfatte farmaceuter ansatte på sygehusapoteker, der står udenfor apotekerforeningens lønfond.

*Stk. 3.* Ved ansættelse i en stilling, der i arbejdsmæssig, administrativ, kvalifikationsmæssig eller anden henseende indtager en sådan særstilling, at den ikke omfattes af de almindelige forudsætninger for nedenstående vilkår, træffes der mellem sygehusforeningen og Dansk Farmaceutforening aftale om tillæg til lønnen og eventuelt andre vilkår.

### § 2.

*Stk. 1.* De af denne overenskomst omhandlede farmaceutiske kan-



didater ansættes og aflønnes i overensstemmelse med de i overenskomst mellem Danmarks Apotekerforening og Dansk Farmaceutforening angående tjenesteforhold og lønvilkår på apotekerne i Danmark indeholdte bestemmelser, hvorved bemærkes, at der vedrørende fastlæggelse af såvel den i dette afsnit omtalte overenskomstmæssige løn som af tillæg jfr. stk. 2 tillægges anciennitet for farmaceutisk arbejde, der er udført uden for under overenskomsten hørende apotek.

*Stk. 2.* Til den under stk. 1 anførte løn ydes et tillæg, der fastsættes til følgende beløb:

<i>Anciennitet:</i>	<i>Beløb:</i>
0-4 måneder . . . . .	kr. 600,00
4 måneder-2 år . . . . .	- 900,00
3. år-4. år . . . . .	- 1.200,00
5. år-6. år . . . . .	- 1.500,00
7. år-8. år . . . . .	- 1.800,00
9. år og derover . . . . .	- 2.100,00

Oprykning til højere anciennitetstrin, jfr. ovenstående sker pr. 1. november, således som tilfældet er i den under § 2, stk. 1, omtalte overenskomst mellem Danmarks Apotekerforening og Dansk Farmaceutforening.

Anciennitet vedrørende tillæg, jfr. § 2, stk. 2, regnes normalt fra bestået kandidateksamen og forudsat beskæftigelse ved farmaceutisk arbejde.

Hvor forholdene taler derfor, kan der mellem sygehusforeningen og Dansk Farmaceutforening træffes særlig aftale om fastsættelse af anciennitet.

### § 3.

*Stk. 1.* Såfremt ansættelsen medfører tjeneste-, vagt- eller eftersynspligt uden for normal arbejdstid, oppebærer farmaceuten herfor et tillæg på 900 kr. pr. år.

*Stk. 2.* Nødvendiggør tjenstepligten regelmæssigt farmaceutens ophold på tjenestestedet i perioden uden for den normale tjenestetid, kan der mellem institutionen og Dansk Farmaceutforening træffes særlig aftale, bl. a. om afkortning af den normale dagtjeneste.

### § 4.

*Stk. 1.* De i § 2, stk. 2, og § 3 anførte tillæg dyrtidsreguleres i overensstemmelse med de for dyrtidsregulering for honorarer til statens tjenestemænd til enhver tid gældende regler.



*Stk. 2.* Enhver dyrtidsregulering af tillæggene finder sted pr. 1. maj og 1. november samtidig med dyrtidsregulering af lønnen i den under § 2, stk. 1, omtalte overenskomst mellem Danmarks Apotekerforening og Dansk Farmaceutforening.

#### § 5.

*Stk. 1.* Farmaceuter, hvis ansættelse medfører undervisningsarbejde i perioden uden for den almindelige arbejdstid, oppebærer for denne tjeneste samme betaling som den, der til enhver tid er gældende for underordnede læger.

#### § 6.

*Stk. 1.* Der tilkommer på tjenesterejser og ved udstationering farmaceutiske kandidater befordringsgodtgørelse samt time-, dag- og natpenge m.v. efter de for statens tjenestemænd gældende regler.

#### § 7.

*Stk. 1.* De af nærværende overenskomst omfattede farmaceutiske kandidater optages i Apotekervæsenets Pensionsordning i henhold til de for denne pensionsordning til enhver tid gældende vedtægter.

*Stk. 2.* Hvor Apotekervæsenets Pensionsordning i henhold til vedtægterne ikke kan optage de pågældende, betaler vedkommende institution som bidrag til farmaceutens pensionering 10% af den i § 2, stk. 1 og 2 fastsatte lønning, og institutionen tilbageholder i farmaceutens løn et beløb på 5% af de samme lønandele.

*Stk. 3.* Pensionsbidragene indbetales af institutionen til en under forsikringsrådets tilsyn stående pensionskasse eller forsikringsmæssig pensionsordning, som giver adgang til overførelse af de indbetalte pensionsbidrag til en offentlig eller en under tilsyn stående pensionsordning.

Dansk Farmaceutforening anviser i hvert enkelt tilfælde, hvortil pensionsbidragene skal indbetales.

#### § 8.

Aflønning efter ovenstående regler ydes med virkning fra den 1. juni 1961 at regne.

#### § 9.

Nærværende overenskomst kan af begge parter opsiges med 3 måneders varsel til en 1. maj, dog tidligst den 1. maj 1963.

## OVERENSKOMST

mellem Københavns hospitalsvæsen og  
Dansk Farmaceutforening vedrørende farmaceutiske  
kandidater ansat ved Københavns hospitalsvæsens  
apoteker og laboratorier.

### § 1.

*Stk. 1.* Nærværende overenskomst omfatter farmaceutiske kandidater ansat ved Københavns hospitalsvæsen som provisorer ved apotekerne eller i tilsvarende stillinger ved laboratorierne.

*Stk. 2.* Ved ansættelse i en stilling, der i arbejdsmæssig, administrativ, kvalifikationsmæssig eller anden henseende indtager en sådan særlig stilling, at den ikke omfattes af de almindelige forudsætninger for nedestående vilkår, træffes der mellem Københavns hospitalsvæsen og Dansk Farmaceutforening aftale om tillæg til lønnen og eventuelt andre vilkår.

### § 2.

De af nærværende overenskomst omfattede farmaceutiske kandidaters ansættelsesvilkår bestemmes efter reglerne i overenskomst gældende fra den 1. maj 1961 mellem Danmarks Apotekerforening og Dansk Farmaceutforening, idet nævnte overenskomsts afsnit A, Ansættelse og opsigelse samt syge- og svangerskabsløn, B. Tjenestetid og feriebestemmelser samt D. Tjenestealder anvendes med den begrænsning, som naturligt følger af, at Københavns hospitalsvæsen ikke er medlem af Danmarks Apotekerforening og Lønfonden, hvorved særlig bemærkes, at der tillægges anciennitet for farmaceutisk arbejde udført uden for apotek, som henhører under ovennævnte overenskomst. Herudover gælder de i følgende paragraffer anførte bestemmelser.

### § 3.

*Stk. 1.* De i nærværende overenskomsts § 1 nævnte farmaceutiske kandidater aflønnes efter følgende regler i ovennævnte overenskomst mellem Danmarks Apotekerforening og Dansk Farmaceutforening:

Afsnit C § 11 — grundløn.

- C § 12, stk. 1 — aldersløn, idet bestemmelsen vedrørende Lønfonden udgår.
- C § 14 reguleringstillæg.
- C § 15, stk. 1 — løn under militærtjeneste.

- Afsnit C § 16, stk. 4 — vikarløn.  
 - C § 17 — delvis tjeneste.  
 - C § 18 — overarbejde.

*Stk. 2.* Til de i nærværende overenskomsts § 1 nævnte farmaceutiske kandidater ydes udover de i stk. 1 nævnte lønninger et tillæg, der fastsættes til følgende beløb:

*Anciennitet:*

0-4 mdr.....	kr.	600,00
4 mdr.-2 år.....	-	900,00
3. år-4. år.....	-	1.200,00
5. år-6. år.....	-	1.500,00
7. år-8. år.....	-	1.800,00
9. år og derover.....	-	2.100,00

Ancienniteten vedrørende de i nærværende stk. omhandlede tillæg regnes normalt fra bestået kandidateksamen og forudsat beskæftigelse ved farmaceutisk arbejde. Oprykning til højere anciennitetstrin, jfr. ovenstående, sker pr. 1. november, således som tilfældet er i den under stk. 1 omtalte overenskomst mellem Danmarks Apotekerforening og Dansk Farmaceutforening.

Hvor forhold taler derfor, kan der mellem Københavns hospitalsvæsen og Dansk Farmaceutforening træffes særlig aftale om fastsættelse af anciennitet.

*Stk. 3.* Såfremt ansættelsen medfører tjeneste-, vagt- eller eftersynsligt uden for normal tjenestetid, oppebærer farmaceuten herfor et tillæg på kr. 900,00 pr. år.

Nødvendiggør tjenestepligten regelmæssigt farmaceutens ophold på tjenestestedet i perioden uden for den normale tjenestetid, kan der endvidere mellem institutionen og Dansk Farmaceutforening træffes aftale om en til tjenesten svarende afkortning af den normale dagtjeneste.

*Stk. 4.* De i stk. 2 og 3 anførte tillæg dyrtidsreguleres i overensstemmelse med de for dyrtidsregulering af honorarer til statens tjenestemænd til enhver tid gældende regler.

Enhver dyrtidsregulering af tillæggene finder sted pr. 1. maj og 1. november samtidig med dyrtidsregulering af lønnen i den under stk. 1 omtalte overenskomst mellem Danmarks Apotekerforening og Dansk Farmaceutforening.

§ 4.

De af nærværende overenskomst omfattede farmaceutiske kandida-

ter optages i Apotekervæsenets Pensionsordning i henhold til de for denne pensionsordning til enhver tid gældende vedtægter.

Hvor Apotekervæsenets Pensionsordning i henhold til vedtægterne ikke kan optage de pågældende, betaler vedkommende institution som bidrag til farmaceutens pensionering 10% af den i § 3, stk. 1 og 2, fastsatte lønning, og institutionen tilbageholder i farmaceutens løn et beløb på 5% af de samme lønandele.

Pensionsbidragene indbetales af institutionen til en under forsikringsrådets tilsyn stående pensionskasse eller forsikringsmæssig pensionsordning, som giver adgang til overførelse af de indbetalte pensionsbidrag til en offentlig eller en under tilsyn stående pensionsordning.

Dansk Farmaceutforening anviser i hvert enkelt tilfælde, hvortil pensionsbidragene skal indbetales.

Ud over det i nærværende paragraf nævnte tilkommer der ikke farmaceuten nogen ret til pension eller understøttelse fra kommunen.

Det beløb, en farmaceut er berettiget til som udtrædelsesgodtgørelse fra pensionsordningen eller selskabet, overføres til kommunens kasse ved ansættelse i tjenestemandstilling med pensionsret, uanset om ansættelsen finder sted før det fyldte 30. år.

#### § 5.

De i nærværende overenskomst anførte lønninger ydes med virkning fra 1. maj 1961.

#### § 6.

Ansættelse af farmaceutiske kandidater i henhold til ovennævnte overenskomst skal bekræftes ved ansættelsesbevis, der rekvireres i 6 eksemplarer fra Dansk Farmaceutforenings kontor, hvoraf 3 eksemplarer straks indsendes i udfyldt og underskrevet stand til Dansk Farmaceutforening.

#### § 7.

Nærværende overenskomst kan af begge parter opsiges med 3 måneders varsel til en 1. maj, dog tidligst 1. maj 1963.

København, den 12. december 1961.

For *Københavns Hospitalsvæsen.*  
*Aksel Andersen.*

/ E. Berlin.

For *Dansk Farmaceutforening.*  
*L. Bagger Hansen.*

## NOTAT

*til overenskomst mellem Københavns hospitalsvæsen og Dansk Farmaceutforening vedrørende farmaceutiske kandidaters ansættelsesforhold.*

## A.

Det er under forhandlingerne om ovenstående overenskomst forudsat, at souschefstillinger for farmaceutiske kandidater ved institutioner under hospitalsvæsenet og dermed ligestillede stillinger honoreres med tillæg jfr. overenskomstens § 1, stk. 2.

Bortset herfra foreligger der ikke spørgsmål om ydelse af tillæg til farmaceuter ansat under hospitalsvæsenet på tidspunktet for overenskomstens indgåelse.

Tillæggene fastsættes i hvert enkelt tilfælde ved forhandling mellem hospitalsdirektoratet og Dansk Farmaceutforening, og dyrtidsreguleres i henhold til overenskomstens § 3, stk. 4.

## B.

Det er under forhandlingerne forudsat, at der ikke sker ændringer i den nugældende ugentlige tjenestetid, samt at de ved apotekerne ansatte farmaceuter er pligtige til efter tur at kunne lade sig tilkalde til tjenestestedet i tiden udenfor den almindelige dagtjenestetid, herunder på søn- og helligdage.

Tilkaldelsesforpligtelsen reguleres efter et i forvejen fastlagt fordelingskema, der skal forefindes på hospitalet og tilstilles hver enkelt af farmaceuterne.

København, den 12. december 1961.

For *Københavns Hospitalsvæsen.*

*Aksel Andersen.*

/ E. Berlin.

For *Dansk Farmaceutforening.*

*L. Bagger Hansen.*

**APOTEKERNES PENSIONSALDERSGRÆNSE  
MEDDELTE APOTEKERBEVILLINGER  
DØDSFALD**

# Gaco AL -55

— den ideelle  
Emulsionsmaskine til  
Apoteksbrug

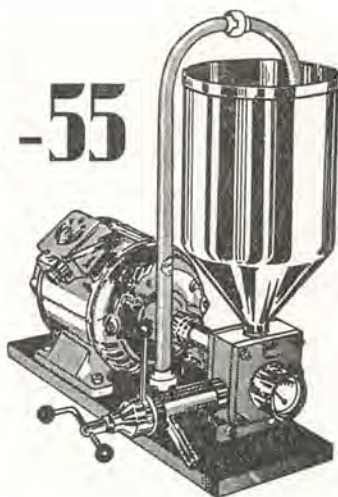

Gaco AL -55 foremulgerer og trykbehandler i een operation, og giver derfor mere homogene og stabile emulsioner. Dansk arbejde — rationelt og moderne apparat i rustfrit stål og nylon — intet metalslid og ingen forureninger

ASGER V. GAM

## KIRK & KOMPAGNI

THOMAS LAUBS GADE 15

KØBENHAVN Ø

TELF. (01) 29 12 33

*Brochurer tilsendes på forlangende*

# APOTEKERNES PENSIONSALDERSGRÆNSE

VED REDAKTIONENS SLUTNING

## A

*Apoteksindehavere, hvis bevilling ikke omfattes af de i apotekerloven fastsatte pensionsaldersgrænser.*

Navn	Indehaver af	Bevillingsår	Fødseldato & -år	
Jensen, Knud Fr. Baltzer	Løve ap., Odense	1931	24/7	1875
Tjellesen, Knud Valdemar	Sct. Johs. ap., Kbhvn.	1930	17/4	1878
Gjaldbæk, Jens Kjær	Amagerbro ap., Kbhvn.	1931	12/1	1888

*Ialt 3*

## B

*Apoteksindehavere, hvis bevilling omfattes af de i apotekerloven fastsatte pensionsaldersgrænser.*

Navn	Indehaver af	Bevillingsår	Fødseldato og -år	Pensions- alders- grænse, dato
<b>1963</b>				
Selmer, E. Rosenvinge	Fasan ap., Fr'berg	1951	6/1 1891	1/2
Lind, Hans A. Th. C.	Krone ap., Randers	1945	7/1 1889	1/2
Blicher-Nielsen, A.	Ap. Bjørnen, Kbhvn.	1950	10/1 1891	1/2
Nielsen, Christian Jens	Søndergades ap., Århus	1953	24/5 1892	1/6
<i>Tilladelse til at opgive bevillingen fra 1. 5. 1963.</i>				
Graugaard, N. Jensen	Dalum ap.	1938	10/7 1888	1/8

## 1964

Madsen, Gerhard	Istedgades ap., Kbhvn.	1952	5/12 1892	1/1
Løye, Oscar	Sct. Mathias ap., Viborg	1953	22/12 1892	1/1
Christiansen, Anna	Løve ap., Frederikshavn	1928/1937	7/4 1889	1/5
Claussen, Poul	Griffenfeld ap., Kbhvn.	1933	10/4 1889	1/5
Petersen, O. Kragh	Sct. Knuds ap., Odense	1948	29/5 1891	1/6
Nielsen, Peder M. C.	Løve ap., Randers	1923/1939	24/8 1889	1/9
Brofeldt, Albert G.	Glostrup ap.	1942	10/10 1889	1/11

## 1965

Christensen, Chr. E.	Ap. Bryggergården, Odense	1956	26/12 1894	1/1
Hoffmeyer, Erik Brock	Løve ap., Esbjerg	1954	31/12 1893	1/1
Schmidt, Arne Sigurd	Birkerød ap.	1955	18/1 1895	1/2
Bjerger, Gustav C.	Gl. Kongevejs ap., Fr'berg.	1952	29/1 1894	1/2
Olsen, Inge Marie	Thisted Løve ap.	1955	27/2 1895	1/3



Navn	Indehaver af	Bevillingsår	Fødselsdato og -år	Pensions- alders- grænse, dato
Gregersen, Povl	Løve ap., Holbæk	1953	11/4 1894	1/5
Grage, Anna Marie	Åboulevardens ap., Kbhvn.	1956	10/5 1895	1/6
*Foersom, Louis	Chr.havns ap., Kbhvn.	1927/1938	16/5 1890	1/6
Jacobsen, Astrid D.	Kgl. Fred. Hosp. ap., Kbhvn.	1940	7/6 1890	1/7
Rømer, Karen	Viby ap.	1954	7/6 1894	1/7
Hansen, Hans Fr.	Skanderborg ap.	1956	9/6 1895	1/7
Knudsen, Chr. Jacob	Svane ap., Næstved	1941	25/6 1890	1/7
Bentzen, Carl Chr.	Delfin ap., Kbh.	1956	15/8 1895	1/9
Christensen, Alfred	Lyngby Ulrikkenborg ap.	1957	3/9 1895	1/10
Ottesen, Svend	Nørrevold ap., Nyborg	1957	23/11 1895	1/12
Rasmussen, Lars K.	Vamdrup ap.	1945	29/11 1891	1/12

## 1966

Ekstrøm, Karl E. K.	Budolfi ap., Ålborg	1952	25/12 1894	1/1
Riber, Vagn Beck	Grøndalsap., Kbhvn.	1958	23/1 1896	1/2
Jensen, Elsa Christine	Øregård ap., Hellerup	1951	29/1 1894	1/2
Thomsen, Axel Emil	Gyldenløves ap., Kbhvn.	1946	10/3 1893	1/4
Eilersen, Thomas	Øresunds ap., Kbhvn.	1937	16/3 1891	1/4
Pedersen, Anna	Svane ap., Horsens	1954	10/5 1895	1/6
Magnussen, Alex. Mc. G.	Godthåb ap., Frøberg	1954	25/5 1895	1/6
Nielsen, Herman	Jernbane ap., Sønderborg	1955	15/7 1896	1/8
Brøndum, Karen	Ålborg Østerbro ap.	1961	29/7 1896	1/8
Thomsen, Andreas J.	Ikast ap.	1946	24/8 1893	1/9
Thostrup, Karl K.	Neptun ap., Esbjerg	1954	12/9 1895	1/10
Østerbye, Paul	Munke ap., Århus	1957	18/9 1896	1/10
Sørensen, Kaj L.	Holmbladsgades ap., Kbhvn.	1942	19/9 1891	1/10
Jensen, Jacob K.	Kerteminde ap.	1955	31/10 1896	1/11
Køpke, Hans Chr.	Stubbekøbing ap.	1945	6/11 1892	1/12
Nielsen, Christian O.	Dyveke ap., Kbhvn.	1956	14/11 1896	1/12
Bondesen, Viggo	Sct. Stefans ap., Kbhvn.	1957	20/11 1896	1/12

## 1967

Rasmussen, Karl M. M.	Løve ap., Kolding	1954	16/5 1896	1/6
Hansen, Karl Aage Gorm	Kjellerup ap.	1960	18/5 1897	1/6
Poulsen, Sven Alex.	Trøjborg ap., Århus	1955	19/5 1897	1/6
Videriksen, Peter C. S.	Axeltovs ap., Fredericia	1956	11/6 1897	1/7
Tegner, Henry E.	Hjorte ap., Kbhvn.	1930/1938	22/6 1892	1/7
Gade, Felix	Archiv ap., Kbhvn.	1942	19/7 1892	1/8
Hansen, Frederik	Sct. Hans ap., Odense	1958	23/7 1897	1/8
Galster, Elisabeth	Marselisborg ap., Århus	1957	20/8 1897	1/9
Larsen, Helge Tycho	Silkeborg Svane ap.	1960	10/9 1897	1/10
Rasmussen, Rasmus E.	Horsens Løve ap.	1959	29/9 1897	1/10
Frederiksen, Holger	Nørrebro ap., Kbhvn.	1945	13/10 1893	1/11

## 1968

Zachau, Poul	Løve ap., Nakskov	1946	4/12 1894	1/1
Jensen, Otto	Albani ap., Odense	1946	4/3 1895	1/4
Benzon, Niels	Svane ap., Kbhvn.	1932/1940	22/4 1893	1/5
Hansen, Holger Vinkel	Ap. Ryparken, Kbhvn.	1957	16/6 1898	1/7
Madsen, Carlo Mainhard	Bramminge ap.	1960	24/7 1898	1/8
Kjær, Holger	Apoteket Ørnen, Odense	1945	29/7 1894	1/8
Nielsen, Aage Johs.	Hjørring Svane ap.	1960	6/11 1898	1/12

Navn	Indehaver af	Bevillingsår	Fødselsdato og -år	Pensions- alders- grænse, dato
<b>1969</b>				
Vorgaard, Niels	Viby ap.	1961	9/12 1898	1/1
Enggard, Einar	Isl. Brygge ap., Kbhvn.	1958	13/12 1898	1/1
Jensen, Anna Birgitte	Kbh. Blågårds ap.	1961	28/12 1898	1/1
Pedersen, Johs. Bech	Hornsyld ap.	1947	19/2 1896	1/3
Reddelin, Niels Knud	Havdrup ap.	1948	13/4 1896	1/5
Læssøe, Henrik	Vejgård ap.	1962	16/6 1899	1/7
Lehmann, Bennet S.	Brande ap.	1948	15/9 1896	1/10
Olesen, Th. Westergaard	Brønderslev ap.	1960	28/9 1899	1/10
Møller, H. Vangsgaard	Herning Østergades ap.	1961	4/10 1899	1/11
Koldbæk, Svend Aage	Årup ap.	1946	14/10 1896	1/11
Hansen, O. K. Constantin	Frederiksberg ap.	1960	23/10 1899	1/11
<b>1970</b>				
Schytte, Axel	Hvidbjerg ap.	1944	29/12 1895	1/1
Bryrup, Ebba, fru	Århus Sct. Lukas ap.	1962	25/1 1900	1/2
Hansen, Poul	Åbyhøj ap.	1959	7/2 1900	1/3
Bus, Henrik A.	Vejle Gorms ap.	1959	14/2 1900	1/3
Gjermansen, Jens Chr.	Slagelse Jernbane ap.	1962	2/4 1900	1/5
Gelting-Hansen, S. Aa.	Løve ap., Nyborg	1925/1936	16/4 1895	1/5
Lindemark, Otto	Sct. Thomas ap., Vejle	1947	27/4 1897	1/5
Thomsen, Louis R.	Svane ap., Vejle	1950	5/5 1898	1/6
Kornerup, Else	Hornslet ap.	1947	28/5 1897	1/6
Strandgaard, H. O.	Nakskov Nybro ap.	1957	29/5 1900	1/6
Klem, Georg S.	Fredensborg ap.	1947	15/7 1897	1/8
Drewes, Chr. Mohr	Hjerring Løve ap.	1960	31/8 1900	1/9
Dahl, Otto B. B.	Kgl. Hof ap., Kbhvn.	1946	13/10 1897	1/11
Mendrup, Olaf	Brødstrup ap.	1949	14/10 1898	1/11
<b>1971</b>				
Mørch, Edvard	St. Vibenshus ap., Kbhvn.	1946	27/12 1897	1/1
Jensen, Folmer V.	Nibe ap.	1947	28/12 1897	1/1
Lausten-Hansen, Hans	Hjorte ap., Haderslev	1950	4/1 1899	1/2
Neubauer, Birger	Ørne ap., Silkeborg	1961	8/2 1901	1/3
Schleidermann, Axel	Løve ap., Ringsted	1962	27/2 1901	1/3
Holtmann, Carl Ludvig	Løve ap., Kbhvn.	1939	14/4 1896	1/5
Stenum, Hans Chr.	Struer ap.	1950	9/5 1899	1/6
Axø, Otto Ege	Østerfælled ap., Kbhv.	1961	17/5 1901	1/6
Steinbach, Axel	Asnæs ap.	1948	8/6 1898	1/7
Kristensen, Arne V.	Svane ap., Åbenrå	1951	13/7 1899	1/8
Bech-Pedersen, Chr. M.	Svane ap., Kolding	1962	6/8 1901	1/9
Rübner-Petersen, E.	Fakse ap.	1950	6/11 1899	1/12
<b>1972</b>				
Hørlück, Anders Dons	Rådhus ap., Kbhvn.	1947	12/12 1898	1/1
Balle, Frida	Kbh. apoteket Rosen	1962	2/1 1902	1/2
Hogrebe-Nielsen, J. K.	Års ap.	1949	5/1 1900	1/2
Jacobsen, E. Hyldahl	Sorte Hest Ap., Kbhvn.	1958	12/2 1902	1/3
Neerup, H. Folmer	Århus Sønderg. ap.	1963	25/7 1902	1/8
Jensen, Knud Kromann	Odder ap.	1945	1/8 1898	1/9
Dencker, Jens Johan	Maribo ap.	1952	13/8 1901	1/9
Lysholt, E. Kirkegaard fru	Gislev ap.	1951	16/9 1900	1/10
Jønsson, John Erik E.	Himmelbjerg ap., Silkeborg	1952	3/10 1901	1/11
*Stahl, Arne E. U.	Sorø ap.	1928/1936	6/10 1897	1/11
Skjerk, Kaj	Egtved ap.	1952	17/10 1901	1/11

Navn	Indehaver af	Bevillingsår	Fødselsdato og -år	Pensions- alders- grænse, dato
Beck, Poul	Broager ap.	1952	1/11 1901	1/12
Nielsen, Kaj C. S.	Sønderbro ap., Kbhvn.	1949	18/11 1900	1/12
Schou, Ejnar	Vejen ap.	1952	27/11 1901	1/12

## 1973

*Eilschou, Chr. C.	Nykøbing Sj. ap.	1924/1933	3/12 1897	1/1
Dyhre, Svend T. A.	Sakskøbing ap.	1951	15/12 1900	1/1
Rørbye, Kaj	Stengades ap., Helsingør	1949	22/12 1900	1/1
Kjær, Knud Aage	Smallegades ap., Fr'berg.	1941	30/1 1898	1/2
Hansen, Aage	Sundby ap., Kbhvn.	1949	1/3 1901	1/4
Nielsen, Svend	Hvidovre ap.	1950	3/3 1901	1/4
Berg, Hakon	Østerbro ap., Nykøbing F.	1951	31/3 1901	1/4
Jessen, Johannes	Kbh. Bronshøj ap.	1962	6/4 1903	1/5
Bøtke-Christensen, S.	Skibby ap.	1953	19/4 1902	1/5
*Bauer, Axel	Rudkøbing ap.	1925/1936	9/5 1898	1/6
Tønnesen, Gunnild	Steno ap., Kbhvn.	1951	8/6 1901	1/7
Andersen, Ejnar Vikjær	Svane ap., Nykøbing M.	1953	13/6 1902	1/7
Agergaard, P. Sidelmann	Hadsund ap.	1953	25/6 1902	1/7
Andersen, J. Hede	Skive Løve ap.	1962	1/7 1903	1/8
Jørgensen, Knud Viggo	Randers Krone ap.	1962	23/7 1903	1/8
Frederiksen, Carl Chr.	Virum ap.	1950	7/8 1901	1/9
*Jørgensen, Martin C.	Sæby ap.	1927/1937	20/8 1898	1/9
Hoffmann, Emilie C.	Gefions ap., Kbhvn.	1952	31/8 1902	1/9
Jacobsen, C. Neergaard	Vesterbro ap., Kbhvn.	1948	20/9 1900	1/10
Bollerup Otto	Farsø ap.	1953	14/10 1902	1/11
Bendtsen, Ellen Christine, f. Sorensen	Stoholm ap.	1953	15/11 1902	1/12

## 1974

Foghsgaard, Jørgen Blach	Grindsted ap.	1953	2/12 1902	1/1
Lannung, Axel	Gentofte ap.	1950	8/2 1902	1/3
Rix, Aage	Ølgod ap.	1953	26/2 1903	1/3
Christensen, Jens Ustrup	Tåstrup ap.	1956	27/2 1904	1/3
Jackerott, K. A.	Holte ap.	1948	21/3 1901	1/4
Linde, Inger Johanne	Sct. Pauls ap., Kbh.	1954	12/4 1903	1/5
Christiansen, Ingeborg	Svane ap., Helsingør	1948	18/4 1902	1/5
Laursen, Aksel	Kastrup ap.	1951	1/5 1902	1/6
Sejersen, Sten Holger	Frijsenborg ap.	1953	11/6 1903	1/7
Mortensen, Magnus Bach	Kolding Sønderbro ap.	1963	17/6 1904	1/7
Olsen, Otto Vilh.	Sdr. Boulevard ap., Kbh.	1953	21/6 1903	1/7
*Sørensen, D. Ingvard	Svane ap., Viborg	1931/1939	24/7 1899	1/8
Irgang, Max	Vanløse ap.	1944	6/8 1900	1/9
Hansen, Vilhelm Gottlieb	Marstal ap.	1954	9/8 1903	1/9
Anthonisen, Gustav E.	Gording ap.	1954	8/9 1903	1/10
Hald, Sigrid Johanne	Christiansfeld ap.	1954	25/9 1903	1/10
Olsen, Ole Fr. C.	Gorlev ap.	1954	11/10 1903	1/11
Nielsen, Svend Licht	Herlev ap.	1951	17/10 1902	1/11
Høst, Kristian R.	Reberbane ap., Ålborg	1953	23/10 1903	1/11
Grubbe, Sven M.	Ferritslev ap.	1954	25/10 1903	1/11
Justesen, Thomas Carl	Sønderbro ap., Randers	1953	7/11 1903	1/12
Bjørn, Sven Erling	Ap. Trianglen, Kbhvn.	1949	9/11 1902	1/12

## 1975

Wolff-Jensen, Chr.	Karise ap.	1953	29/12 1903	1/1
Eilert, Viggo Emil	Ap. Svalen, Kbh.	1954	13/1 1904	1/2

Navn	Indehaver af	Bevillingssår	Fødselsdato og -år	Pensions- alders- grænse, dato
Nielsen, Alfred Asger	Frederikssund ap.	1939	19/1 1900	1/2
Andersen, Carl Henry	Elefant ap., Holbæk	1952	26/1 1904	1/2
Allesen-Vernø, Poul B.	Skærbæk ap.	1954	30/1 1904	1/2
Lindholm, Hans R. V.	Østerbro ap., Kbhvn.	1950	1/2 1903	1/3
Lassen, H. Chr. Heidemann	Dronninglund ap.	1954	15/3 1904	1/4
Pedersen-Bjerggaard, Kaj	Valby ap., Kbhvn.	1952	25/3 1904	1/4
Holm, Wilhelm N.	Skjern ap.	1955	12/5 1905	1/6
Jensen, Carlo	Stjerne ap., Århus	1953	24/5 1904	1/6
Meyling, Hakon	Hellerup Jernbane ap.	1952	28/5 1905	1/6
Gundtoft, Karl N. S.	Koldby ap.	1964	5/8 1904	1/9
Eskjær, Hans Jørgen	Vestervig ap.	1955	5/9 1905	1/10
Meulengracht-Madsen, Knud	H. C. Ørstedes ap., Fr'berg	1954	17/9 1904	1/10
Gaardhøje, Eyner J. G.	Fanø ap.	1955	3/10 1905	1/11
Lund, Sigurd	Uldum ap.	1955	7/10 1905	1/11
Sørensen, P. E. Brigsted	Tarm ap.	1953	14/10 1904	1/11
Würtzen, Viggo Chr.	Ringe ap.	1954	17/10 1904	1/11
Møller, Gustav	Hvide Hest ap., Horsens	1954	18/10 1904	1/11
Jensen, Anders Albert	Brovst ap.	1954	3/11 1904	1/12

## 1976

Vestergaard, Henning	Hornbæk ap.	1955	5/12 1905	1/1
Enkegaard, Arne	Ægirs ap., Kbh.	1954	5/12 1904	1/1
Jespersen, Jesper Chr.	Krone ap., Esbjerg	1950	8/12 1903	1/1
Bentzen, Harry	Sct. Pauls ap., Århus	1955	7/1 1906	1/2
Groes-Petersen, Poul	Bjerringbro ap.	1954	17/1 1905	1/2
Rossen, Gunnar Blach	Varde ap.	1954	25/1 1905	1/2
Bartsch, Ole Holten	Løve ap., Fredericia	1955	23/2 1906	1/3
Søltoft, Ejner	Hals ap.	1956	26/3 1906	1/4
Jacobsen, Johannes	Haderup ap.	1955	4/4 1906	1/5
Goltermann, Walther	Mariager ap.	1955	8/4 1906	1/5
Hestbech, Karl Aage	Terndrup ap.	1956	19/4 1906	1/5
Sundsvold, Erling	Esbønderup ap.	1956	19/4 1906	1/5
Sick, Tage P. W.	Gram ap.	1956	25/4 1906	1/5
Thomsen, Metha K.	Præstø ap.	1954	13/5 1905	1/6
Mai, Jørgen	Tinglev ap.	1956	25/5 1906	1/6
Nielsen, A. P. Thorup	Otterup ap.	1956	3/6 1906	1/7
Rasmussen, Sofus K.	Søborg ap.	1956	11/6 1906	1/7
Jørgensen, Aksel Valdemar	Brørup ap.	1956	11/7 1906	1/8
Jakobsen, Gustav	Hvalsø ap.	1956	13/8 1906	1/9
Nielsen, Leo E. V.	Stjerne ap., Kbhvn.	1955	8/9 1906	1/10
Christensen, Vagn Aage	Ejby ap.	1955	13/9 1906	1/10
Jensen, Jens Peter	Svane ap., Holstebro	1956	25/9 1906	1/10
Christensen, A. Dencker	Tranebjerg ap., Samsø	1956	18/10 1906	1/11
Simonsen, Henning Holdt	Borup ap.	1956	11/11 1906	1/12

## 1977

Pedersen, August	Boulevard ap., Ålborg	1954	1/12 1905	1/1
Nielsen, Svend O. S.	Vesterborg ap.	1956	3/12 1906	1/1
Kjeldgaard, Kai Broch	Borups Alle ap., Kbhvn.	1956	2/1 1907	1/2
Harvig, Svend Gustav	Løve ap., Holstebro	1957	22/1 1907	1/2
Enemark, Kjeld	Rødby ap.	1957	9/3 1907	1/4
Schouw, Henning Peder	Hallund ap.	1957	21/3 1907	1/4
Reimers, Frithjof	Dalgas Boulevard ap., Kbhvn.	1953	17/4 1906	1/5
Termansen, Jens Clemén	Jernbane ap., Århus	1955	23/4 1907	1/5

Navn	Indehaver af	Bevillingsår	Fødselsdato og -år	Pensions alders- grænse, dato
Duch, Erik Laurits	Nørre Sundby ap.	1957	28/4 1907	1/5
Toft-Madsen, C. J.	Ordrupvejs ap.	1953	16/5 1906	1/6
Stensig, Sten E.	Trekroner ap., Kbhvn.	1951	25/5 1905	1/6
Muus, Elisa Mathilde	Holsted ap.	1957	24/6 1907	1/7
Hansen, Hans Heinrich	Løve ap., Haderslev	1940	26/7 1902	1/8
Moe, Eyvind	Roslev ap.	1957	31/7 1907	1/8
Mouritzen, Helge	Hedensted ap.	1957	25/8 1907	1/9
Lundbye, Gert Ellis	Hesselager ap.	1957	29/9 1907	1/10
Prösch, Ernst Heinrich	Ålestrup ap.	1957	21/10 1907	1/11
Christensen, Povl Buchardt	Svane ap., Randers	1949	23/10 1905	1/11
Poulsen, Svend Aage	Skørping apotek	1957	29/10 1907	1/11
Olsen, Carl Holger	Ikast ap.	1957	9/11 1907	1/12
Strøyberg, Sigurd Carl	Svane ap., Ålborg	1932/1937	24/11 1902	1/12

## 1978

Andersen, Axel Kaj	Gråsten ap.	1951	13/1 1906	1/2
Fregerslev, Tage Pagh	Hundborg ap.	1958	14/1 1908	1/2
Lehnsted, Arne Bang	Vøjens ap.	1958	19/1 1908	1/2
Jespersen, Knud Kristian	Charlottenlund ap.	1957	29/2 1908	1/3
Christens, Hakon	Løve ap., Næstved	1940	9/5 1903	1/6
Strøyberg, Jens	Assens ap.	1935	25/6 1903	1/7
Nielsen, Harald	Brøndbyøster ap.	1958	1/7 1908	1/8
Oxlund, Villy	Haverslev ap.	1958	7/7 1908	1/8
Dettloff, Poul	Tårnbæk ap.	1958	13/7 1908	1/8
Frellsen, Kaj	Hovedgård ap.	1958	16/7 1908	1/8
Borgen, Knud Albarts	Sydhavns ap., Kbhvn.	1954	21/7 1907	1/8
Paulsen, Hartvig Johannes	Nordborg ap.	1958	3/8 1908	1/9
Keller, Asger	Humble ap.	1958	1/9 1908	1/10
Laursen, Niels Jacob	Bøvlingbjerg ap.	1958	28/9 1908	1/10
Jensen, Kaj Albert	Sct. Clemens ap., Århus	1958	2/11 1908	1/12

## 1979

Damborg, Olaf	Skagen ap.	1958	13/12 1908	1/1
Petersen, Robert Holm	Hammershøj ap.	1959	18/2 1909	1/3
Hammer, Viggo	Skive Svane ap.	1959	10/4 1909	1/5
Langhorn, Carl Johan	Øster-Vrå ap.	1959	10/5 1909	1/6
Lang-Jensen, Jens H.	Hårby ap.	1959	16/5 1909	1/6
Olsen, Evald Th.	Snertinge ap.	1959	12/6 1909	1/7
Lennert-Petersen, Otto	Bagsværd ap.	1957	10/7 1909	1/8
Friis-Nielsen, Carl R.	Krone ap., Kbhvn.	1959	22/7 1909	1/8
Larsen, Poul Marinus	Vinderup ap.	1959	16/8 1909	1/9
Abildgaard, Jens von	Løve ap., Nykøbing F.	1934	31/8 1904	1/9
Nielsen, Anders	Svane ap., Frederikshavn	1959	20/9 1909	1/10
Nielsen, Erland Peulicke	Østbirk ap.	1959	27/9 1909	1/10
Lassen, Johs. August	Løve ap., Svendborg	1945	27/9 1905	1/10
Obel, Niels Karmark	Ulfborg ap.	1959	26/11 1909	1/12

## 1980

Helweg-Mikkelsen, Viggo	Svane ap., Roskilde	1959	23/12 1909	1/1
Rasch, Orla Hanson	Ap. Friheden, Hvidovre	1958	22/3 1910	1/4
Kjalke, Niels Børge	Løve ap., Jels	1960	26/3 1910	1/4
Fabricsius, Estrid	Bogense ap.	1944	16/4 1906	1/5
Skou, Knud	Nørre Nebel ap.	1959	21/4 1910	1/5
Rude Victor	Stenlille ap.	1959	5/6 1910	1/7
Friderichsen, Johan Ditlev	Ærøskøbing ap.	1933	19/6 1905	1/7
Petersen, Carl Chr.	Kultorvets ap., Kbhvn.	1959	22/7 1910	1/8

Navn	Indehaver af	Bevillingsår	Fødselsdato og -år	Pensions- alders- grænse, dato
Juncker-Mikkelsen, Henry	Store Heddinge ap.	1960	24/7 1910	1/8
Kjems, Anna	Løgumkloster ap.	1950	13/8 1908	1/9
Christensen, Chr. Johannes	Højer ap.	1959	2/9 1910	1/10
Dehlholm, Børge	Løve ap., Viborg	1959	21/11 1910	1/12
<b>1981</b>				
Aaby, Hans	Give ap.	1960	4/1 1911	1/2
Sodemann, Georg Vilh.	Svane ap., Lyngby	1945	16/2 1907	1/3
Jensen, Kristian Axel	Lundby ap.	1960	17/2 1911	1/3
Andersen, Olaf Strøh	Tårnby ap.	1959	20/2 1911	1/3
Fabricius, Axel	Frederiksberg allé ap., Kbh.	1961	27/2 1911	1/3
Haxthausen, Helge	Allinge ap.	1960	21/3 1911	1/4
Madsen, Enevold H.	Nyoprettelse i Bolbro	1961	27/4 1911	1/5
Bjørn-Jensen, Alexis	Løgstør ap.	1936	19/5 1906	1/6
Mortensen, E. Hübertz	Kibæk ap.	1961	25/6 1911	1/7
Mondrup, Else	Saltum ap.	1961	26/6 1911	1/7
Winther, Lambert Franck	Vils ap.	1961	27/7 1911	1/8
Otterstrøm, Knud	Kørsør ap.	1942	4/8 1906	1/9
Andreasen, Erik	Børkop ap.	1961	9/8 1911	1/9
Nielsen, Chr. Holme	Vrå ap.	1961	10/8 1911	1/9
Sørensen, Hakon Møller	Sct. Matthæus ap., Kbhvn.	1961	23/8 1911	1/9
Tønnesen, Mogens Gad	Linde ap., Kbhvn.	1959	11/8 1911	1/9
Lang-Jensen, Erling	Ruds Veby ap.	1961	11/8 1911	1/9
Lind, Poul	Rødovre ap.	1960	16/8 1911	1/9
Bang, Ole Mynster	Sct. Nicolai ap., Svendborg	1960	11/9 1911	1/10
Primdahl, Kai E.	Oxford allé ap., Kbhvn.	1960	20/9 1911	1/10
Elming, Frank	Løve ap., Herning	1958	3/11 1911	1/12
Christensen, Poul Skou	Ballerup ap.	1960	7/11 1911	1/12
Kristiansen, Poul G.	Balling ap.	1961	10/11 1911	1/12
Detlif, Palle	Mariager ap.	1961	26/11 1911	1/12
<b>1982</b>				
Lind, Ejnar	Ribe ap.	1935	17/3 1907	1/4
Kruuse, Jørgen H.	Riserup ap.	1962	13/5 1912	1/6
Martin, Mogens	Fåborg ap.	1961	4/6 1912	1/7
Simonsen, Peter Sigfred	Haslev ap.	1961	7/7 1912	1/8
Aagaard, Ebba Eleonora	Galten ap.	1962	7/7 1912	1/8
Henningsen, Jens	Videbæk ap.	1961	12/7 1912	1/8
Lindgaard, Henrik	Tagensvej ap., Kbhvn.	1962	24/7 1912	1/8
Nielsen, Mogens Emil	Tranebjerg ap., Samsø	1962	25/7 1912	1/8
Hjorth, August F.	Gudumholm ap.	1961	22/8 1912	1/9
Mohrhagen, Jørgen	Glumsø ap.	1962	10/9 1912	1/10
Beck, Aage Jensen	Nysted ap.	1961	24/9 1912	1/10
Rath, Frantz A. C.	Verninge ap.	1962	27/9 1912	1/10
<b>1983</b>				
Münster, Harald	Ørsted ap.	1962	5/12 1912	1/1
Helweg-Mikkelsen, Olaf	Svane ap., Odense	1941	2/3 1908	1/4
Eriksen, Børge	Fr'berg ap. Falken	1963	3/3 1913	1/4
Terp, Poul	Jernbaneallé ap., Vanløse	1960	18/3 1913	1/4
Junager, Svend-Aage	Hellerup ap.	1959	2/4 1913	1/5
Jørgensen, Poul Fischer	St. Torvs ap., Rønne	1955	27/4 1913	1/5
Koefoed, Henning Emil	Ap. Bjørnen, Kbhvn.	1962	4/7 1913	1/8
Fano, Hans A.	Lekken apotek	1963	22/7 1913	1/8
Gottlieb, Kaj Ryde	Husum ap.	1962	20/8 1913	1/9
Zimmermann, Jørgen	EngHAVE ap., Kbhvn.	1962	29/10 1913	1/11

Navn	Indehaver af	Bevillingsår	Fødselsdato og -år	Pensions- alders- grænse, dato
Petersen, Bodil	V. Skerninge ap.	1963	30/10 1913	1/11
Kristensen, Niels Kjærgaard	Vildbjerg ap.	1962	31/10 1913	1/11
Elle, Finn	Frihavns ap., Kbhvn.	1962	23/11 1913	1/12
<b>1984</b>				
Andersen, Jules Gjesing	Fasan ap., Fr.berg	1962	25/12 1913	1/1
Magnussen, Joen David	Thorshavn ap., Færøerne	1949	27/1 1912	1/2
Bunkeflod, Hans de Fine	Nimtofte ap.	1962	27/1 1914	1/2
Jensen, Aksel Larsen	Nørre Snede ap.	1962	14/3 1914	1/4
Thau, Olaf	Hadsten ap.	1962	8/6 1914	1/7
Jacobsen, Kjeld	Hurup ap.	1962	10/6 1914	1/7
Pedersen, Tage Højlund	Vordingborg ap.	1962	27/9 1914	1/10
<b>1985</b>				
Sevel, Henning	Fuglebjerg ap.	1962	2/12 1914	1/1
Jensen, Henning Viskinge	Nyoprettelse i Buddinge	1961	9/4 1915	1/5
<b>1986</b>				
Møller, Tage Gustav	Svane ap., Slagelse	1937	20/10 1911	1/11
Rasmussen, Gustav E. C.	Løve ap., Ålborg	1940	22/10 1911	1/11
<b>1987</b>				
Hansen, Hugo Hjelm	Grenå ap.	1939	1/2 1912	1/3
Regeuer, Else, fru	Vajsenhus ap., Kbhvn.	1954	16/5 1916	1/6
Jørck, Poul Meding	Skelskør ap.	1948	25/5 1914	1/6
Jensen, Børge Kristian	Lemvig ap.	1962	14/7 1917	1/8
Kielgast, Henning	Kalundborg ap.	1945	3/10 1913	1/11
<b>1988</b>				
Larsen, Anders Peter	Gesten ap.	1962	15/2 1918	1/3
Lauridsen, Knud Sand	Frøstrup ap.	1962	17/7 1918	1/8
Toft, Hans-Iver	Tønder ap.	1945	12/12 1913	1/1
<b>1989</b>				
Thofte, Johannes Vilh.	Hirtshals ap.	1959	23/11 1919	1/12
<b>1990</b>				
Andersen, Gerd	Løve ap., Ringkøbing	1948	10/8 1917	1/9
Becker, Kirsten, fru	Hørsholm ap.	1961	18/9 1920	1/10
<b>1991</b>				
Schmidt, Bent F.	Svane ap., Århus	1941	28/3 1916	1/4
Jørgensen, Holger V.	Middelfart ap.	1950	26/8 1919	1/9
<b>1992</b>				
Harild, Hans Michael	Nekso ap.	1958	25/2 1922	1/3
Ingvorsen, Helmuth	Dom ap., Roskilde	1951	20/9 1920	1/10
<b>1993</b>				
Pedersen, Thorvald Friis	Stege ap.	1956	5/3 1923	1/4
Lind, Svend	Løve ap., Vejle	1959	17/7 1923	1/8
Krumhardt, Nils	Frederiksværk ap.	1958	2/11 1923	1/12

Navn	Indehaver af	Bevillingsår	Fødselsdato og -år		Pensions- alders- grænse, dato
<b>1994</b>					
Poulsen, Jan Finn	Gammel Torvs ap., Kbhvn.	1957	29/5	1924	1/6
Juhl, Jørn	Løve ap., Sønderborg	1958	25/6	1924	1/7
Faber, Poul	Løve ap., Åbenrå	1950	8/9	1922	1/10
<b>1997</b>					
Helms, Adam	Søndergødes ap., Horsens	1949	17/12	1924	1/1
Jerslev, Erik	Fjerritslev ap.	1949	27/3	1925	1/4
Andersen, Knud	Ebeltoft ap.	1960	28/4	1927	1/5
<b>1998</b>					
Lintrup, Søren Johs.	Frederiksborg ap.	1958	1/9	1928	1/10
<b>1999</b>					
Aabling-Thomsen, Hans	Køge ap.	1952	20/3	1928	1/4
<b>2000</b>					
Ewald, Holger Lykke	Hobro ap.	1958	1/10	1930	1/11
<b>2001</b>					
Bang, Erik	Toftlund ap.	1959	28/8	1931	1/9
<b>2002</b>					
Reinholt, Kirsten, fru	Svane ap., Thisted	1959	25/10	1932	1/11



## MEDDELTE APOTEKERBEVILLINGER

1961

*Følgende 17 farmaceutiske kandidater er i 1961 blevet forfremmet til apotekere:*

- Mortensen, Erik H.*, den 3. januar bevilling til Kibæk apotek.  
*Winther, L. Franck*, den 3. januar bevilling til Vils apotek.  
*Fabricius, Aksel*, den 6. januar bevilling til Frederiksberg allé apotek.  
*Madsen, Enevold*, den 6. februar bevilling til nyoprettelse i Bolbro.  
*Lang-Jensen, Erling*, den 31. maj bevilling til Ruds Vedby apotek.  
*Mondrup, Else*, den 31. maj bevilling til Saltum apotek.  
*Jensen, Henning Viskinge*, den 9. juni bevilling til nyoprettelse i Buddinge.  
*Hjorth, August*, den 12. juli bevilling til Gudumholm apotek.  
*Simonsen, Peter*, den 15. juli bevilling til Haslev apotek.  
*Nielsen, Chr. Holme*, den 22. juli bevilling til Vrå apotek.  
*Henningsen, Jens*, den 22. juli bevilling til Videbæk apotek.  
*Andreasen, Erik*, den 22. juli bevilling til Børkop apotek.  
*Detlif (Detlef), Palle*, den 11. august bevilling til Mariager apotek.  
*Kristiansen, Poul G.*, den 11. august bevilling til Balling apotek.  
*Sørensen, H. Møller*, den 11. august bevilling til Set. Matthæus apotek, København.  
*Martin, Mogens*, den 30. september bevilling til Fåborg Løve apotek.  
*Beck, Aage Jensen*, den 9. oktober bevilling til Nysted apotek.

*Bevilling meddelt 1 successor i henhold til apotekerloven:*

- Becker, Kirsten*, fru, den 15. juni til Hørsholm apotek.

*Følgende 8 apotekere er i 1961 forflyttet:*

- Axø, Otto*, den 8. februar fra Ruds Vedby til Østerfælled ap., København.  
*Christensen, H. Rabing*, den 23. februar fra Saltum til Brønshøj ap., København (død 13. oktober 1961).  
*Møller, H. Vangsgaard*, den 14. april fra Videbæk til Østergades ap., Herning.  
*Neubauer, Birger*, den 20. april fra Balling til Ørne ap., Silkeborg.  
*Vorgaard, Niels*, den 20. april fra Børkop til Viby apotek.  
*Brøndum, Karen*, den 6. maj fra Vrå til Østerbro apotek, Ålborg.  
*Goltermann Walther*, den 17. maj fra Mariager til Farum apotek.  
*Jensen, Anna Birgitte*, den 14. august fra Nysted til Blågårds apotek, København.

1962

*Følgende 19 farmaceutiske kandidater er i 1962 blevet forfremmet til apotekere:*

- Lindegaard, Henrik*, den 13. januar bevilling til Kbh. Tagensvej apotek.  
*Zimmermann, Jørgen*, den 24. marts, bevilling til Kbh. Enghave apotek.

*Gottlieb, Kaj Ryde*, den 10. april bevilling til Husum apotek.  
*Nielsen, Mogens E.*, den 24. april bevilling til Tranbjerg apotek, Samsø.  
*Aagaard, Ebba*, den 25. april bevilling til Galten apotek.  
*Kruuse, Jørgen*, den 7. maj bevilling til Riserup apotek.  
*Lauridsen, Knud Sand*, den 9. maj bevilling til Frøstrup apotek.  
*Kristensen, N. Kjærgaard*, den 7. juni bevilling til Vildbjerg apotek.  
*Jacobsen, Kjeld*, den 7. juni bevilling til Hurup apotek.  
*Rath, Frantz*, den 8. juli bevilling til Verninge apotek.  
*Bunkeflod, H. de Fine*, den 8. juli bevilling til Nimtofte apotek.  
*Thau, Olaf J.*, den 4. august bevilling til Hadsten apotek.  
*Larsen, Anders P.*, den 4. august bevilling til Gesten apotek.  
*Mohrhagen Jørgen*, den 30. august bevilling til Glumsø apotek.  
*Sevel, Henning*, den 30. august bevilling til Fuglebjer apotek.  
*Elle, Find*, den 6. september bevilling til Kbh. Frihavns apotek.  
*Münster, Harald*, den 17. november bevilling til Ørsted apotek.  
*Andersen, Jules Gjesing*, den 17. november bevilling til Frederiksberg Fasan apotek.  
*Jensen, A. Larsen*, den 4. december bevilling til Nørre Snede apotek.

*Bevilling meddelt 1 successor i henhold til apotekerloven:*

*Pedersen, Tage Højlund*, den 22. december til Vordingborg apotek.

*2 sygehusapotekere fik tildelt personligt privilegium:*

*Koefoed, Henning E.*, den 17. november til Kbh. apoteket Bjørnen.  
*Jensen, Børge Kristian*, den 1. december til Lemvig apotek.

*Følgende 13 apotekere er i 1962 forflyttet:*

*Schledermann, Aksel*, den 13. januar fra Gesten apotek til Ringsted Løve apotek.  
*Christensen, A. Dencker*, den 18. januar fra Tranbjerg ap., Samsø til Randers  
 Jernbane apotek.  
*Jessen, Johs.*, den 18. januar fra Frøstrup apotek til Kbh. Brønshøj ap.  
*Meyling, Hakon*, den 26. januar fra Galten apotek til Hellerup Jernbane apotek.  
*Ruder, Erik*, den 9. februar fra Riserup apotek til Nykøbing F. Svane apotek.  
 Død den 6. marts 1963.  
*Læssøe, Henrik A.*, den 15. marts fra Hurup apotek til Vejgaard apotek.  
*Bech-Pedersen, Chr. M.*, den 26. marts fra Vildbjerg apotek til Kolding Svane  
 apotek.  
*Balle, Frida*, den 10. april fra Nimtofte apotek til Kbh. ap. Rosen.  
*Hansen, Knud Thorbjørn*, den 10. april fra Verninge apotek til Kolding Sønderbro  
 apotek. Død den 17. november 1962.  
*Bryrup, Ebba*, den 4. august fra Nørre Snede apotek til Århus Sct. Lukas apotek.  
*Gjermansen, Jens Chr.*, den 4. august fra Ørsted apotek til Slagelse Jernbane  
 apotek.  
*Andersen, Julius Hede*, den 2. oktober fra Løkken apotek til Skive Løve apotek.  
*Jørgensen, Knud Viggo*, den 9. november fra V. Skerninge apotek til Randers  
 Krone apotek.

## DØDSFALD

1961

- Borre, Gunnar*, provisor (28. februar).  
*Dantzer-Sørensen, Jens Christian*, fhv. apoteker (24. oktober).  
*Egestad, Aksel Nielsen*, apoteker (12. november).  
*Fog, Claus Andreas*, cand. pharm. (6. marts).  
*Jacobsen, Edvard*, grosserer, cand. pharm.  
*Kock, Anna Cecilie*, apoteker (23. januar).  
*Krogh, Johan Drackmann*, cand. pharm.  
*Kaare, Frida Ragnhild*, provisor (22. maj).  
*Larsen, Peter Georg*, apotekermedhjælper (9. september).  
*Liebst, Aage*, fhv. apoteker (14. december).  
*Lorentzen, Børge*, provisor (12. juni).  
*Læssøe, Chr. Preben Bang Windfeldt*, fhv. apoteker (13. juni).  
*Møller, Johanne Marie Kirstine*, cand. pharm. fru (9. september).  
*Nielsen, Hermann*, apoteker (2. oktober).  
*Nielsen, Kai*, pens. provisor, forfatter (10. december).  
*Ottesen, Sophus Andreas Marius*, fhv. apoteker (13. maj).  
*Pedersen, Andreas Thorvald*, fabrikant, cand. pharm. (19. september).  
*Poulsen, Oluf*, apoteker (21. november).  
*Prip, Troels Smith*, pens. provisor (27. juli).  
*Quist, Edvard*, afdelingsleder, cand. pharm.  
*Rabing-Christensen, H.*, apoteker (13. oktober).  
*Rasmussen, James Frank*, provisor (16. april).  
*Scheel, Paul*, apoteker (8. april).  
*Svejstrup, Anna Marie*, f. Nielsen, apoteksmedhjælper (21. januar).  
*Videriksen, Kristine Ragnhild Nielsen*, f. Kolstrup (9. december).  
*Wibroe, Ivar Christian*, brygmester, cand. pharm. (4. juli).  
*Aagaard-Jensen, Carl Trier*, maleren, cand. pharm. (8. juni).

1962

- Bach, Jens Jensen*, taksator i D.A., cand. pharm. (30. januar).  
*Bennekou, I.*, direktør, cand. pharm.  
*Both, Knud Bendix*, apoteksmedhjælper (26. december 1961).  
*Christiansen, Viggo*, provisor (13. juli).  
*Christensen, Erik Villiam* fhv. apoteker (21. maj).  
*Damgaard, Emil*, fhv. apoteker (11. januar).  
*Errboe, Hans Jacob Theiss*, fhv. apoteker (19. april).  
*Fabricius, Christiane Marie J.*, provisor (23. april).  
*Fries, Jørgen*, apoteker (9. oktober).  
*Gottfredsen, Esther f. Munch*, apoteker, fru (13. maj).  
*Halkjær, Thorkild Hermann*, repræsentant, cand. pharm. (18. januar).  
*Hallas-Møller, Holger*, fhv. apoteker (30. november).  
*Hertz, Jens Michael*, fhv. apoteker (9. september).  
*Jensen, Jens Nicolaj Møller*, apoteksmedhjælper (5. november).  
*Kjær, Fritz Folmer Chr.*, provisor (2. februar).

- Krumhardt, Axel*, fhv. apoteker (12. maj).  
*Mehlsen, Jens Karl*, grosserer, cand. pharm. (9. februar).  
*Myrung, Edith Elisabeth*, fhv. apoteker (16. oktober).  
*Møller, Thorkild*, fhv. apoteker  
*Nilou, Knud Svend Johannes*, apoteker (27. oktober).  
*Overgaard, Theodora*, forfatterinde, fhv. apoteker, pens. provisor (7. januar).  
*Reerslev, Knud Poul*, provisor (22. maj).  
*Rehfeldt, Carl Heinrich*, provisor (19. september).  
*Schlesch, Hans*, dr. scient. et phil., pens. provisor (7. december).  
*Schoppe, Otto*, fhv. apoteker (10. januar).  
*Schougaard, Hans Christian Larsen*, apoteker (24. april).  
*Thorbek, Viggo Sørensen*, fabrikant, cand. pharm. (2. juni).  
*Trautner, Inger*, pens. provisor (1. marts).  
*Vallin, Leopold Rudolf*, cand. pharm. (3. november).  
*Vognsen, Thora Eline*, fhv. apoteker (21. august).



**PHARMACEUTISKE  
SPECIALITETER  
MEDICINALVARER  
KEMIKALIER**

**40 ÅR I  
FARMACIENS  
TJENESTE**



**MAX JENNE A/S**

kontrolleret en gros virksomhed

**A A B E N R A A**

Telefon (046) 22351

APOTEKERNE I DANMARK

---

SYGEHUSAPOTEKER

---

INSTITUTIONER OG LABORATORIER  
MED OVERENSKOMSTANSATTE  
FARMACEUTER

---

KONTROLLEREDE LABORATORIER  
OG ENGROSVIRKSOMHEDER

---

VIRKSOMHEDER MED TILKNYTNING  
TIL APOTEKERVÆSENET

# APODAN

AKTIESELSKAB

FARMACEUTISKE KEMIKALIER  
GALENIKA

telefon: (01) 51 15 20

Englandsvej 380a - Kastrup

## *Engelsen & Schrøder*

**Frederiksberggade 15  
København K.**

Telefon: Hovedkontor Central 3305

INDENBYS EKSPED. ASTA 6558 - UDENBYS EKSPED. ASTA 6557

\*

**Skranke- og Emballagepapir — Filtrerpapir  
Forede og uforede Apotekerposer  
Spiralheft. Telefonrecept-Kopibøger  
Kasse- og Omsætningsbøger — Tryksager m. v.**

\*

# APOTEKERNE I KONGERIGET DANMARK

## INDEHAVERE OG FARMACEUTISK PERSONALE (pr. 1. Januar 1963).

Amt = Amtslægekreds.  
Abn.nr. = Abonnentens nummer.  
A. S. = Amortisationssum.  
B. = Bevilling.  
El. = eller.  
Hdk.uds. = Håndkøbsudsalg.  
P. K. = Politikreds.

Prov. = Provisor.  
Ap.mj. = Apoteksmedhjælper.  
R. K. = Retskreds.  
S. R. b. = Successorret benyttet.  
S. R. f. = Successorret forbeholdt.  
O. = Overtagelse.

Nedenstående apoteker er ordnet alfabetisk, idet man dog har fundet det hensigtsmæssigt først at samle apotekerne i hovedstadsområdet (apotekerne i København, Frederiksberg og Gentofte kommuner samt apotekerne i Hvidovre, Kastrup, Rødovre, Søborg, Tårnbæk og Tårnby).

Heraf har nedenstående apoteker fast nat- og helligdagstjeneste:

Godthåb apotek,	Rødovre apotek,
Hellerup apotek,	Søborg apotek,
Linde apoteket,	Senderbro apotek,
Charlottelund apotek,	Apoteket Trekroner,
Rådhus apoteket,	Apoteket Trianglen.

Såfremt ikke andet er angivet, henhører de under hovedstadsområdet nævnte apoteker under Københavns stadsrågeembede samt under Københavns retskreds og politikreds.

Det efter apotekets navn i parantes anførte tal angiver apotekets officielle løbe nr.

## APOTEKER I HOVEDSTADSOMRÅDET

### Allé apotek (224)

Kbhvns. amt. R.K. 1, Frederiksberg.  
P. K. 2, Frederiksberg.  
Personligt privilegium.  
Frederiksberg Allé 42 B (V).  
Tlf. Vester 671 & 865.

Indehaver:

Aksel Fabricius.  
B. 6. 1. 61. O. 15. 4. 61.

Farmaceuter:

Prov. frk. Karen Banzon (5/10 pl.).  
Prov. frk. Else Mygind.

### Amagerbro apotek (243)

Personligt privilegium.  
Amagerbrogade 32 (S).  
Tlf. Am. 1257 & Am. 8383, apoteker og personale.

Indehaver:

Jens Kjær Gjaldbæk.  
B. 28. 2. 31. O. 1. 7. 31.

Farmaceuter:

Prov. fru Bodil Brekling (8/10 pl.).

Prov. frk. Hjørdis Mikkelsen (9/10 pl.).

Prov. A. Rübner-Petersen.

Prov. fr. Ulla Bang (5/10 pl.).

Ap.mj. frk. Birthe Schultz.

### Archiv apotek (303)

Personligt privilegium.  
Jagtvej 11 (N). Tlf. 34 37 37.  
Apoteker og personale 34 43 81.

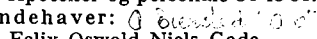
Indehaver:   
Felix Oswald Niels Gade.

B. 13 7. 42. O. 1. 8. 42.

Farmaceuter:

Prov. Edv. Buch (6/10 pl.).  
Prov. H. Mourier (6/10 pl.).  
Prov. Folmer Fuglebæk.  
Ap.mj. fru Ellen Rabing Christensen  
(5/10 pl.).

### Apoteket Bjørnen (310)

Personligt privilegium.  
Laggade 122 (Valby).  
Tlf. Valby 1750 og Valby 2150.



**Indehaver:**

Henning E. A. Koefoed.  
B. 17. 11. 62. O.

**Farmaceuter:**

Prov. Erik K. Møller (6/10 pl.).  
Prov. frk. Helga Leth.  
Prov. fru Else Therkelsen (3/10 pl.).  
Prov. frk. Inger Damgaard.  
Prov. fru Birthe Hansen (5/10 pl.).

**Blågårds apotek (128)**

Personligt privilegium.  
Blågårdsgade 20 (N).  
Tlf. Nora 6479.

**Indehaver:**

Frk. Anna Henriette Birgitte Jensen.  
B. 14. 8. 61. O. 1. 12. 61.

**Farmaceuter:**

Prov. fru Johanne Koefoed Jensen  
(7/10 pl.).  
Prov. Bent Erik Jølner.  
Prov. Flemming Krogh.

**Borups Allé apotek (Glente ap.). (324)**

Personligt privilegium.  
Opr. v. kgl. resol. af 18. 4. 30.  
Borups Allé 178 (Hj. af Borups Allé  
og Hillerødgade (NV)). Tlf. Taga  
5000 og Taga 5020.

**Indehaver:**

Kai Broch Kjeldgaard.  
B. 21. 12. 56. O. 1. 5. 57.

**Farmaceuter:**

Prov. frk. Tove Hovgaard (7/10 pl.).  
Prov. fru Gerda Lundtorp (1/10 pl.).  
Prov. Ole Børge Snell.  
Ap.mj. Børge B. Pedersen.

**Brøndbyøster apotek (354)**

Opr. v. kgl. resol. af 11. 11. 57.  
Kbhvns. amt. R. K. 9, P. K. 7. S. Birk.  
Nygaards plads 3 (Valby)  
Tlf. (01) 75 40 70 og apotekerens pri-  
vatbolig 75 46 42.

Hdk.uds.: Nørrekær pr. Valby.

**Indehaver:**

Harald Nielsen.  
B. 20. 1. 58. Åbnet 17. 6. 58.

**Farmaceuter:**

Prov. Jens Christen Petersen.  
Prov. Hans Henning Hansen.  
Prov. fru Ulla Engkilde (5/10 pl.).

**Brønshøj apotek (Bellahøj) (193)**

Personligt privilegium.  
Frederikssundsvej 112 (Brh.).  
Tlf. Bella 3822.

**Indehaver:**

Johs. Jessen.  
B. 18. 1. 62. O. 1. 5. 62.

**Farmaceuter:**

Prov. frk. Jenny Fick (6/10 pl.).  
Prov. Henning Sørensen.  
Prov. Arne Clausen.  
Prov. fru Lissa Parsholt (5/10 pl.).  
Ap.mj. fru Magda Johansen (6/10 pl.).

**Charlottenlund apotek (159)**

(Ordrup a. indtil 1. 1. 59.)  
Kbhvns. amt. R. K. 2, Kbhvns. n. birk.  
P. K. 3, Kbhvns. n. birk.  
Personligt privilegium.  
Lindegårdsvej 51 (Charlottenlund).  
Tlf. Ordrup 4 & 1957.

**Indehaver:**

Knud Jespersen.  
B. 4. 11. 57. O. 1. 2. 58.

**Farmaceuter:**

Prov. P. V. Christiansen (7/10 pl.).  
Prov. Sv. Olsen.  
Prov. fru. L. Spang-Hanssen (5/10 pl.).  
Prov. fru Kirsten Bisgaard.  
Prov. Ove Høeg Larsen (2/10 pl.).  
Ap.mj. fru Herdis Mikkelsen (7/10 pl.).

**Christianshavns apotek (29)**

Afløst privilegium 1. 7. 38.  
A. S. Kr. 515.000. S. R. f.  
Torvegade 45 (K). Tlf. Asta 6880.  
og Sundby 890.

**Indehaver:**

Louis Foersom.  
B. 21. 12. 27. O. 1. 1. 28.  
Ny B. 8. 7. 38.

**Farmaceuter:**

Prov. Andreas Schmidt.  
Prov. Arne Hansen.  
Prov. Tage Rich. Nielsen (8/10 pl.).  
Prov. Kurt Chr. Bærentsen (9/10 pl.).  
Prov. fru Inger Mark Jensen (4/10 pl.).

**Dalgas Boulevard apotek (327)**

Kbhvns. amt. R. K. 1, Frederiksberg.  
P. K. 2, Frederiksberg.  
Personligt privilegium.  
Dalgas Boulevard 91 (F).  
Tlf. Goth. 9343, apoteker og personale  
Goth. 9774.

**Indehaver:**

Frithjof Reimers.  
B. 16. 4. 53. O. 1. 7. 53.

**Farmaceuter:**

Prov. Helge Refsgaard Gottlieb  
Thomsen.  
Prov. Ebbe Frantzen.  
Prov. Bent L. Christensen.  
Ap.mj. fru I. Hørslev (8/10 pl.).

**Delfin apotek (139)**

Personligt privilegium.

N. Farimagsgade 63 (K).  
Tlf. Centr. 3836 og Palæ 7581.Indehaver: *Anders Schibye 12 67*  
Carl Christian Bentzen  
B. 5. 1. 56. O. 1. 5. 56.

Farmaceuter:

Prov. L. Bagger Hansen (5/10 pl.).  
Prov. Gunnar F. Munk (7/10 pl.).  
Prov. fru Fritze Bonnen (4/10 pl.).  
Prov. Bent Skaarup.**Dyveke apotek (329)**

Personligt privilegium.

Opr. v. kgl. resol. af 12. 4. 32.  
Åbnet 15. 6. 33.

Øresundsvej 55 (S). Tlf. Centr. 10686.

Indehaver: *Anders Schibye 12 67*  
Christian Oliver Nielsen.  
B. 21. 12. 56. O. 1. 1. 57.

Farmaceuter:

Prov. Mogens Kragh (7/10 pl.).  
Prov. frk. Ellen M. Sørensen.  
Prov. Bendt Tonny Petersen.  
Prov. fr. Vivi Hornboll.**Enghave apotek (309)**

Personligt privilegium.

Enghaveplads 25 (V).  
Tlf. Centr. 13778.

Indehaver:

J. Zimmermann.  
B. 24. 3. 62. O. 1. 6. 62.

Farmaceuter:

Prov. fru Lissi Hansen (8/10 pl.).  
Prov. Jørgen Rønsholt Jensen.  
Prov. Christian Moltke (7/10 pl.).  
Prov. William Ramlau (6/10 pl.).**Apoteket Falken (147)**

Kbhvns. amt. R. K. 1 Frederiksberg.

P. K. 2, Frederiksberg.

Personligt privilegium.

Falkonerallé 38 (F). Tlf. 35 33 09.

Indehaver: *Carl Schibye 12 67*  
Knud Nilou's bo.

B. 4. 5. 51. O. 1. 9. 51.

Farmaceuter:

Prov. Bendix Matthiesen (7/10 pl.).  
Prov. frk. Helle Sørensen.  
Prov. fru Inger Lise Aarestrup.**Fasan apotek (222)**

Kbhvns. amt. R. K. 1, Frederiksberg.

P. K. 2, Frederiksberg.

Personligt privilegium.

Gothåbsvej 58 (F). Tlf. Gothåb 6  
& Gothåb 9745.

Indehaver:

Jules Gjesing Andersen.  
B. 17. 11. 62. O. 1. 2. 63

Farmaceuter:

Prov. frk. Lily M. L. Holst (5/10 pl.).  
Prov. frk. Valborg J. K. Jessen  
(5/10 pl.).  
Prov. Erik Hans Nicolai Momme.  
Prov. Henry Eckardt.  
Prov. frk. Esther Kjeldsen (6/10 pl.).**Frederiksberg apotek (111)**

Kbhvns amt. R. K. 1, Frederiksberg.

P. K. 2, Frederiksberg.

Personligt privilegium.

Gl. Kongevej 162 (V).

Tlf. Centr. 2639.

Indehaver: *Anders Schibye 12 67*  
O. K. Constantin Hansen.

B. 8. 7. 60. O. 1. 10. 60.

Farmaceuter:

Prov. Helveg Andersen.  
Prov. Arne Bering (4/10 pl.).  
Prov. H. Taylor (7/10 pl.).  
Prov. Arne Sørensen.**Frihavns apotek (227)**

Personligt privilegium.

Strandboulevard 61 (Ø).

Tlf. Tria 6300 &amp; 6307.

Indehaver:

Finn Elle.  
B. 5. 9. 62. O. 1. 10. 62.

Farmaceuter:

Prov. Flemming Irner.  
Prov. fru Anne-Cecilie Overgaard.**Apoteket Friheden (355)**

Opr. v. kgl. resol. af 19. 3. 58.

Kbhvns. amt. R. K. 3, Kbhvns. s. birk.

P. K. 6, Kbhvns. s. birk.

Personligt privilegium.

Gl. Køge Landevej 335 (Hvidovre).

Tlf. (01)784433\* & apoteker og per-  
sonale 784802.Hdk.uds.: Gl. Køge Landevej 228 (Hvid-  
ovre), Gl. Køge Landevej 778  
(Brøndby Strand og Gl. Køge  
Landevej 892 (Vallensbæk  
Strand).

Indehaver:

Orla Hanson Rasch.  
B. 13. 7. 58. Apoteket åbnet 3. 3. 59.

Farmaceuter:

Prov. Peer Alexander Østrup.  
Prov. Erik Liljenberg.**Gammel Kongevej apotek (262)**

Kbhvns. amt. R. K. 1, Frederiksberg.

P. K. 2, Frederiksberg.

Personligt privilegium.  
Gl. Kongevej 82 (V). Tlf. Vester 8421.  
Indehaver:  
Gustav C. Bjerge.  
B. 1. 10. 52. O. 1. 1. 53.  
Farmaceuter:  
Prov. frk. Karen M. Fenger-Eriksen  
(7/10 pl.).  
Prov. Hans Chr. Jensen.  
Ap.mj. fru Lissi Madsen (7/10 pl.).  
Ap.mj. fru Tove Marie Larsen (1/10 pl.).

**Gammel Torvs apotek (61)**

Afløst privilegium. 1. 4. 38.  
A. S. 485.000 kr. S. R. b.  
Frederiksberggade 1 A (K).  
Tlf. Centr. 597 & Byen 3997.

Indehaver:  
Jan Finn Poulsen.  
B. 11. 10. 57. O. 1. 11. 57.

Farmaceuter:  
Prov. frk. Edel Ludvigsen.  
Prov. Svend Vieth (6/10 pl.).  
Prov. Hans Christensen.  
Prov. Vilh. Hvalsøe.  
Prov. fru Benedikte Tofte (6/10 pl.).

**Gefions apotek (186)**

Personligt privilegium.  
Lipkesgade 28 (Ø). Tlf. Øbro 564.  
Apoteker og personale Øbro 528.

Indehaver:  
Frk. Emilie Hoffmann.  
B. 30. 7. 52. O. 1. 12. 52.

Farmaceuter:  
Prov. fru Agnes Christy.  
Prov. frk. Ingeborg Martins (3/10 pl.).  
Ap.mj. fru Anne-Grete Clausen  
(3/10 pl.).

**Gentofte apotek (215)**

Kbhvns. amt. R. K. 2, Kbhvns. n. birk.  
P. K. 3, Kbhvns. n. birk.  
Personligt privilegium.  
Brogårdsvej 6.  
Tlf. Gentofte 156 & Gentofte 3335.

Hdk.uds.: Vangede, Jægersborg.  
Indehaver:  
Axel Larsen Lannung.  
B. 12. 9. 50. O. 1. 11. 50.

Farmaceuter:  
Prov. Arne Holmgrün.  
Prov. Ole Schaap-Christensen.  
Prov. frk. Eva Rønnenfelt.  
Prov. frk. Harriet Bang (3/10 pl.).  
Prov. frk. Kirsten Causse (8/10 pl.).  
Ap.mj. fru Aase Larsen (3/10 pl.).

**Apoteket Godthåb (184)**

Kbhvns. amt. R. K. 1, Frederiksberg.  
P. K. 2, Frederiksberg.  
Personligt privilegium.  
Godthåbsvej 4 (F). Tlf. Centr. 6453  
& Godthåb 2880.

Indehaver: *W. G. Magnusen*  
A. M. G. Magnusen.  
B. 6. 7. 54. O. 1. 10. 54.

Farmaceuter:  
Prov. frk. Karen Christensen.  
Prov. fru Vibeke Hartz (3/10 pl.).  
Prov. Eigil Grønberg.  
Prov. Johan Ditlev Lassen.  
Prov. Ole Tovborg.  
Ap.mj. Axel Olsen.

**Griffenfeld apotek (163)**

Personligt privilegium.  
Nørrebrogade 53 B. (N).  
Tlf. Centr. 3195.  
Personale tlf. Nora 630.

Indehaver:  
Poul Bernhard Clausen.  
B. 29. 5. 33. O. 16. 8. 33.

Farmaceuter:  
Prov. Simon Hempel Hvalsøe.  
Prov. fru Ruth Plesner (6/10 pl.).  
Prov. Arne Koch-Larsen.  
Prov. P. A. Mortensen (4/10 pl.).  
Ap.mj. fru Olga L. Bergh (5/10 pl.).

**Grøndalsapoteket (334)**

Personligt privilegium.  
Opr. v. kgl. resol. af 7. 7. 35.  
Sallingvej 2 (F).  
Tlf. Fasan 202 & 203.

Indehaver:  
Vagn Beck Riber.  
B. 15. 4. 58. O. 1. 7. 58.

Farmaceuter:  
Prov. Erik Holst.  
Prov. fru Else Grabau (7/10 pl.).  
Prov. Hans A. Schou.  
Prov. fru Birthe Damsgaard Hansen  
(7/10 pl.).

**Gyldenløves apotek (149)**

Personligt privilegium.  
Gyldenløvesgade 4 (K).  
Tlf. Cent. 706.

Indehaver:  
A. E. Thomsen.  
B. 17. 10. 46. O. 1. 1. 47.

Farmaceuter:  
Prov. frk. Helga Vilhjalmsdottir.  
Ap.mj. frk. Addy Petersen.

**H. C. Ørstedes apotek (133)**

Kbhvns. amt. R. K. 1, Frederiksberg.  
P. K. 2, Frederiksberg.

Personligt privilegium.

H. C. Ørstedsvvej 28 (V). Tlf. Centr.  
13300.

Indehaver:

Knud Meulengracht-Madsen.

B. 7. 12. 54. O. 1. 4. 55.

Farmaceuter:

Prov. V. E. Ottosen (3/10 pl.).

Prov. Thorkild Hansen (6/10 pl.).

Ap.mj. frk. Kirsten Rosenfeldt Peter-  
sen.

### Hellerup apotek (182)

Københavns amt. R. K. 2, Kbhvns. n.  
birk.

P. K. 3, Kbhvns. n. birk.

Personligt privilegium.

Strandvej 165. Hellerup.

Tlf. Helrup 298 & 2311.

Indehaver:

Svend-Aage Junager.

B. 9. 3. 59. O. 1. 10. 59.

Farmaceuter:

Prov. frk. K. Blemmer (8/10 pl.).

Prov. Otto Eiersted.

Prov. frk. Else V. Andersen (3/10 pl.).

Ap.mj. fru M. Sparre-Ulrich (3/10 pl.).

### Hellerup Jernbane apotek (264)

Københavns amt. R. K. 2, Kbhvns.  
n. birk.

P. K. 3, Kbhvns. n. birk.

Personligt privilegium.

Hellerupvej 40. Hellerup.

Tlf. Helrup 1959 og Helrup 7260.

Privat Helrup 7841.

Hdk.uds.: Høegsmindekvartret.

Indehaver:

Hakon Meyling.

B. 26. 1. 62. O. 1. 4. 62.

Farmaceuter:

Prov. fru Sigrid Tonnesen (6/10 pl.).

Prov. frk. Lene Christensen.

Prov. Ole Olsen.

Prov. fru Birthe Broen Christensen  
(5/10 pl.).

### Hjorte apoteket (50)

Afløst privilegium. 11 6. 38.

A. S. 230.000 kr.

Gothersgade 35 (K).

Tlf. Central 7917.

Personalet: Palæ 1875.

Indehaver:

Henry Edgar Tegner.

B. 28. 4. 30. O. 1. 6. 30.

Ny B. 27. 6. 38.

Farmaceuter:

Prov. Frede Petersen.

Prov. Sv. Aa. Lund (7/10 pl.).

Ap.mj. fru Ulla Vestergaard (2/10 pl.).

### Holmbladsgades apotek (308)

Personligt privilegium.

Holmbladsgade 20 (S).

Tlf. Am. 5252.

Indehaver:

Kai Ludvig Sørensen. 1400

B. 27. 5. 42. O. 1. 7. 42.

Farmaceuter:

Prov. frk. Anna Quistgaard (8/10 pl.).

Prov. Hans Schmidt (8/10 pl.).

Ap.mj. frk. Annalise Nielsen.

### Husum apotek (322)

Personligt privilegium.

Opr. ved kgl. resol. af 10. 9. 29.

Åbnet 1. 1. 31.

Frederikssundsvej 320 (Brh.).

Tlf. Bella 1012 & 6140.

Indehaver:

Kaj R. Gottlieb.

B. 10. 4. 62. O. 2. 7. 62.

Farmaceuter:

Prov. frk. E. Flensboe (6/10 pl.).

Prov. fru Inga Smitt.

Prov. fru Ebba Christoffersen (6/10 pl.).

Prov. Frode Nielsen.

Prov. fru Conny Benthin (2/10 pl.).

Ap.mj. fru Kirsten Jørgensen.

### Hvidovre apotek (348)

Kbhvns. amt. R. K. 3, Kbhvns. s. birk.

P. K. 6, Københavns s. birk.

Personligt privilegium.

Hvidovrevej 129, Hvidovre.

Tlf. \*751666.

Indehaver:

Svend Nielsen.

B. 6. 7. 50. A. åbnet: 15. 10. 51.

Farmaceuter:

Prov. frk. Kirsten Agnete Svensson.

Prov. B. Schiermer Hansen.

Prov. fru Elisabeth Skaarup.

(4/10 pl.).

Prov. fru Hanne Flyge.

### Islands Brygge apotek (266)

Personligt privilegium.

Islands Brygge 3-5 (S).

Tlf. Centr. 11226.

Indehaver: ~~K. Sørensen~~

Einar Enggard.

B. 25. 6. 58. O. 1. 9. 58.

Farmaceuter:

Prov. frk. Mathilde Bondesen.

Prov. fru Eva Jantzen (6/10 pl.).

Prov. frk. Asta Linde (7/10 pl.).

### Istedgades apotek (162)

Personligt privilegium.

Istedgade 130 (V). Tlf. Centr. 3961  
og Hilda 1089.

- Indehaver:** *Skrevet 14 52*  
Gerhard Madsen.  
B. 30. 7. 52. O. 1. 12. 52.
- Farmaceuter:**  
Prov. fru I. Bjerregaard (5/10 pl.).  
Prov. E. M. Bach Petersen (6/10 pl.).  
Prov. R. Steensgaard (8/10 pl.).  
Ap.mj. fru Edith Kappel.  
Ap.mj. fru Johanne Hvidsten Andersen (4/10 pl.).
- Jernbaneallé apotek (343)**  
Personligt privilegium.  
Opr. v. kgl. resol. af 11. 8. 37.  
Jernbaneallé 25 A. Vanløse.  
Tlf. (01) 74 26 45. Apoteker og personale 74 57 45.
- Indehaver:**  
Poul Terp.  
B. 29. 9. 60. O. 1. 1. 61.
- Farmaceuter:**  
Prov. O. Boystrup-Willumsen (6/10 pl.).  
Prov. Børge Eriksen.  
Prov. Poul Thomas Jensen.  
Prov. V. Højbjerg Nielsen.  
Prov. frk. Marie Nyholm (7/10 pl.).
- Kastrup apotek (350)**  
Københavns amt.  
Tårnby retskreds, P. K. 8.  
Oprettet v. kgl. resol. af 24. 12. 50.  
Skottøgården 2. Kastrup.  
Tlf. (01) 50 36 32.  
Apoteker og personale 50 36 33.  
Hdk.uds.: Kbhvns. Lufthavn.
- Indehaver:**  
Axel Laurits Andreas Laursen.  
B. 23. 4. 51. A. åbnet 15. 12. 53.
- Farmaceuter:**  
Prov. Bent Blaabjerg Persson (5/10 pl.).  
Prov. frk. Agda Arden (6/10 pl.).  
Prov. frk. Kirsten Wulff.  
Prov. Kjeld Andersen.
- Kong Salomons apotek (16)**  
Apoteket nedlagt pr. 30. 6. 61.
- Det kongelige Frederiks Hospitals apotek (41)**  
Afløst privilegium 1. 4. 40.  
A. S. 263.000 kr.  
Bredgade 73 (K). Tlf. Centr. 4245 & Minerva 845.
- Indehaver:**  
Frk. Astrid Dorthea Jacobsen.  
B. 26. 2. 40. O. 1. 4. 40.
- Farmaceuter:**  
Prov. fru Gunhild Hammer (5/10 pl.).  
Prov. Mogens Brosted Nielsen.
- Prov. fru Gerda Maglekilde-Petersen (6/10 pl.).
- Kongelig Hof-apotek (21)**  
Afløst privilegium 1. 3. 39.  
A. S. 325.000 kr.  
St. Kongensgade 25 (K).  
Tlf. Centr. 1168.
- Indehaver:**  
Otto Berthel Bjødstrup Dahl.  
B. 8. 2. 46. O. 24. 2. 46.
- Farmaceuter:**  
Prov. Henning Pedersen.  
Prov. fru Gudrun Sølling.  
Prov. Kai Hinkbol.
- Krone apotek (126)**  
Personligt privilegium.  
Holbergsgade 11 (K). Tlf. Centr. 7351 og Palæ 7351.
- Indehaver:**  
C. Friis-Nielsen.  
B. 19. 6. 59. O. 1. 7. 59.
- Farmaceuter:**  
Prov. frk. Gerda Nielsen (8/10 pl.).  
Prov. frk. Anna Thygesen (7/10 pl.).
- Kultorvets apotek (110)**  
Personligt privilegium.  
Kultorvet 17 (K).  
Tlf. Minerva 4020\*.
- Indehaver:**  
C. C. Petersen.  
B. 19. 6. 59. O. 1. 12. 59.
- Farmaceuter:**  
Prov. Reinhard Jespersen.
- Linde apoteket (338)**  
Personligt privilegium.  
Opr. v. kgl. resol. af 22. 2. 37.  
Frederikssundsvej 152 (Brh.).  
Tlf. Bella 3001 & Bella 3002.
- Indehaver:**  
Mogens Gad Tønnesen.  
B. 9. 3. 59. O. 1. 6. 59.
- Farmaceuter:**  
Prov. M. Hollensen.  
Prov. Poul Jacobsen (7/10 pl.).  
Prov. fru Asta Nielsen (4/10 pl.).  
Prov. fru Ebba Vennike (7/10 pl.).  
Prov. frk. Agnes Markussen.  
Prov. fru Inge Pedersen (3/10 pl.).  
Ap.mj. fru Emmy Christensen (6/10 pl.).
- Løve apotek (9)**  
Afløst privilegium 1. 5. 35.  
A. S. 212.500 kr. S. R. b.  
Amagertorv 33 (K).  
Tlf. Centr. 1200 & 13012.

- Indehaver:**  
Carl Ludvig Holtman.  
B. 6. 11. 39.
- Farmaceuter:**  
Prov. J. C. Koefoed-Nielsen (6/10 pl.).  
Prov. Kaj Rasmussen (7/10 pl.).  
Prov. fru Ella Gottlieb (5/10 pl.).  
Prov. fru Marie Christensen (3/10 pl.).
- Nørrebro apotek (90)**  
Personligt privilegium.  
Nørrebrogade 22 (N).  
Tlf. Centr. 8382.  
Apoteker og personale: Nora 8379.
- Indehaver:** *Oluf Christensen*  
Holger Christen Frederiksen.  
B. 24. 4. 45. O. 1. 7. 45.
- Farmaceuter:**  
Prov. E. Frydendahl.  
Prov. Anders Larsen.  
Prov. fru Birgit Eise Jensen.
- Ordrup apotek**  
se Charlottenlund apotek.
- Ordrupvejs apotek (325)**  
Kbhvns. amt. R. K. 2, Kbhvns. n. birk.  
P. K. 3, Kbhvns. n. birk.  
Personligt privilegium.  
Opr. v. kgl. resol. af 3. 12. 30.  
Åbnet 16. 1. 32.  
Ordrupvej 80 (Charlottenlund).  
Tlf. Ordrup 1611 og Ordrup 1623.
- Indehaver:**  
C. J. Toft-Madsen.  
B. 26. 6. 53. O. 1. 11. 53.
- Farmaceuter:**  
Prov. Sv. Høybye.  
Prov. Bjørn Frederiksen.  
Prov. frk. Agnete Terp-Lassen.
- Oxford Allé apotek (336)**  
Personligt privilegium.  
Amagerbrogade 204 B. (S).  
Tlf. Am. 9804.  
Apoteker og personale Am. 9933.
- Indehaver:**  
Kaj E. Primdahl.  
B. 8. 7. 60. O. 1. 12. 60.
- Farmaceuter:**  
Prov. M. Hyldahl.  
Prov. Erik Krogh-Svendsen.  
Prov. Mogens Sunesen.
- Apoteket Rosen (341)**  
Personligt privilegium.  
Tuborgvej 269. Kbhvn. NV.  
Tlf. Taga 7500 & Taga 7501.

- Indehaver:**  
Fru Frida Balle.  
B. 10. 4. 62. O. 1. 6. 62.
- Farmaceuter:**  
Prov. frk. E. E. Jensen (7/10 pl.).  
Prov. Hans Anker-Lassen.  
Prov. Sv. A. V. Sørensen (8/10 pl.).  
Prov. Jørgen Stampe.
- Apoteket Ryparken (333)**  
Personligt privilegium.  
Lyngbyvej 155 (Ø).  
Tlf. Ryvang 4041.  
Hdk.uds.: Kildegaards Plads 5.
- Indehaver:**  
Holger Vinkel Hansen  
B. 5. 7. 57. O. 1. 10. 57.
- Farmaceuter:**  
Prov. Henning Viskinge Jensen  
(6/10 pl.).  
Prov. Edv. Zeuthen.  
Prov. fru Vita Kastberg (3/10 pl.).  
Prov. fru Ingrid Gjaldbæk (6/10 pl.).  
Prov. fru Esther Jespersen (4/10 pl.).
- Rødovre apotek (339)**  
Kbhvns. amt. R. K. 3, Kbhvns. s. birk.  
P. K. 6, Kbhvns. s. birk.  
Personligt privilegium.  
Roskildevej 258, Kbhvn. Valby.  
Tlf. Rødovre 700858.  
Hdk.uds.: Carlsro.
- Indehaver:**  
Poul H. Lind.  
B. 15. 12. 60. O. 1. 10. 61.
- Farmaceuter:**  
Prov. M. Glerup.  
Prov. Sigurd M. Nielsen (7/10 pl.).  
Prov. Frede Jacobsen.  
Prov. fru Ella Hegelund (2/10 pl.).  
Prov. frk. Helene Nielsen.  
Ap.mj. fru Hanne Appel-Hansen.
- Raadhus apoteket (217)**  
Personligt privilegium.  
Vester Voldgade 86 (V).  
Tlf. Centr. 8109 & (personale kun)  
Centr. 10802.
- Indehaver:**  
Anders D. Hørlück.  
B. 7. 3. 47. O. 18. 5. 47.
- Farmaceuter:**  
Prov. Elver Christensen.  
Prov. Anker Holm.  
Prov. Per Berg.  
Prov. Erik Thorkild Jacobsen.
- Sct. Jakobs apotek (153)**  
Nedlagt 1. 7. 59.

**Sct. Johannes apotek (190)**

Personligt privilegium.

Fredensgade 5 (N). Tlf. Centr. 6105.

Indehaver: Knud Valdemar Tjellesen.

B. 7. 7. 30. O. 16. 9. 30.

Farmaceuter:

Prov. Paul Arnø (7/10 pl.).

Prov. fru Gudrun Madsen (7/10 pl.).

Prov. Paul Tjellesen (1/10 pl.).

Prov. frk. Ella Svensson.

Prov. frk. Nina Stellingær.

**Sct. Matthæus apotek (148)**

Personligt privilegium.

Istedgade 24 (V). Tlf. Centr. 2810.

Indehaver:

Hakon Møller Sørensen.

B. 11. 8. 61. O. 1. 11. 61.

Farmaceuter:

Prov. K. Adser Larsen (7/10 pl.).

Prov. C. Ulf-Møller (7/10 pl.).

**Sct. Pauls apotek (127)**

Personligt privilegium.

Fredericiagade 57 (K). Tlf. Palæ 3111.

Apotekeren personligt Palæ 3151.

Indehaver:

Frk. Inger Johanne Linde.

B. 16. 2. 54. O. 1. 7. 54.

Farmaceuter:

Prov. fru Ingeborg Schnedler-Meyer (7/10 pl.).

Prov. Thorkild Lange.

Prov. fru Dagny Juul (5/10 pl.).

Ap.mj. fru Frida Nygaard (3/10 pl.).

**Sct. Stefans apotek (134)**

Personligt privilegium.

Nørrebrogade 142 (N).

Tlf. Taga 5007.

Indehaver:

Viggo Bondesen.

B. 1. 7. 57. O. 16. 9. 57.

Farmaceuter:

Prov. fru Martha Christensen (7/10 pl.).

Prov. Eiler Ebbensgaard (3/10 pl.).

Prov. frk. Annalise B. Jensen.

Prov. Torben Berg.

**Smallegades apotek (185)**

Kbhvns. amt. R. K. 1, Frederiksberg.

P. K. 2, Frederiksberg.

Personligt privilegium.

Smallegade 46 (F).

Tlf. Gothåb 478 &amp; Gothåb 4847.

Indehaver:

Knud Aage Thorvald Kjær.

B. 25. 11. 41. O. 1. 3. 42.

Farmaceuter:

Prov. fru Maja Svendsen (7/10 pl.).

Prov. frk. I. H. Juul (5/10 pl.).

Prov. fru Gertrud Nørtoft.

Prov. H. Tretow-Loof.

Prov. Erik Linde.

**Sorte Hest apotek (140)**

Personligt privilegium.

Vesterbrogade 124 (V).

Tlf. Hilda \*956 &amp; apoteker og personale Hilda 957A.

Indehaver:

Einar Hyldal Jacobsen.

B. 17. 3. 58. O. 1. 7. 58.

Farmaceuter:

Prov. Palle Causse (7/10 pl.).

Prov. A. B. Sørensen (7/10 pl.).

Prov. frk. Valborg Jørgensen (3/10 pl.).

Prov. fru Birthe Riber Nielsen (8/10 pl.).

Prov. fru Jytte Leisner (8/10 pl.).

**Steno apotek (183)**

Personligt privilegium.

Vesterbrogade 33 Kbhvn. V.

Tlf. Centr. 8266 &amp; Eva 9654.

Indehaver:

Frk. Gunnild Tønnesen.

B. 10. 12. 51. O. 1. 3. 52.

Farmaceuter:

Prov. I. C. L. Thøgersen (7/10 pl.).

Prov. Poul Jepsen.

Prov. frk. Ebba S. Rasmussen.

**Stjerne apoteket (230)**

Personligt privilegium.

Nørrebrogade 184 (N). Tlf. Taga 1003

&amp; Taga 5611.

Indehaver:

Leo E. V. Nielsen.

B. 10. 10. 55. O. 1. 1. 56.

Farmaceuter:

Prov. Erling Due (7/10 pl.).

Prov. frk. A. C. Gjermansen (7/10 pl.).

Prov. V. Brandt Smidt.

Prov. frk. A. Hviid Jensen (8/10 pl.).

Ap.mj. fru Birthe Kirkegaard (6/10 pl.).

**Store Vibenshus apotek (261)**

Personligt privilegium.

Lyngbyvej 1 (Ø). Tlf. Ryvang 125.

Apoteker og personale Ryvang 8725.

Indehaver:

Edvard Mørch.

B. 16. 1. 46. O. 1. 2. 46.

Farmaceuter:

Prov. Christian Otto Reinvaldt.

Prov. Bent Tingberg.  
 Prov. H. Skovbjerg.  
 Prov. fru Grete Hansen.

**Sundby apotek (135)**

Personligt privilegium.  
 Amagerbrogade 65 (S). Tlf. Am. 119.  
 Kontor og privat Am. 7520.

## Indehaver:

Aage Hansen.  
 B. 10. 11. 49. O. 1. 4. 50.

## Farmaceuter:

Prov. E. Soltau (7/10 pl.).  
 Prov. Svend Aa. Simonsen.  
 Prov. frk. Inge Marcher.

**Apoteket Svalen (242)**

Personligt privilegium.  
 Nørrebrogade 224 (N).  
 Tlf. Taga 1217.  
 Apoteker og personale: Ægir 417.

## Indehaver:

Viggo Eilert.  
 B. 6. 7. 54. O. 1. 10. 54.

## Farmaceuter:

Prov. Einar C. R. Bahnson (6/10 pl.).  
 Prov. N. Groskopf Madsen (6/10 pl.).  
 Ap.mj. frk. Ingrid Holdt Nielsen.

**Svane apotek (1)**

Afløst privileg. 1. 4. 40.  
 A. S. 275.000 kr. S. R. f.  
 Østergade 18 (K).  
 Tlf. \*Minerva 6600.

## Indehaver:

Niels Benzon. B. 21. 3. 32.  
 Ny B. 23. 1. 40.

## Farmaceuter:

Prov. E. Wolthers-Hansen.  
 Prov. Fr. Svenning Møller.  
 Ap.mj. fru Lis Funding (5/10 pl.).  
 Ap.mj. Palle M. Wulff.

**Sydhavnsapoteket (332)**

Personligt privilegium.  
 Borgbjergsvej 15. SV.  
 Tlf. Eva 5376. Personale: Eva 1650.  
 Opr. v. kgl. resol. af 2. 9. 33. A. åbnet  
 7. 8. 34.

## Indehaver:

K. A. Borgen.  
 B. 22. 12. 54. O. 1. 4. 55.

## Farmaceuter:

Prov. J. Paarup-Hansen (6/10 pl.).  
 Prov. Verner Andersen.  
 Prov. Carl Søgaard (5/10 pl.).  
 Prov. J. Duchwaider.

**Søborg apotek (312)**

Kbhvns. amt. R. K. 2, Kbhvns. n. birk.  
 P. K. 3, Kbhvns. n. birk.  
 Personligt privilegium.  
 Søborg Hovedgade 86, Søborg.  
 Tlf. Søborg 724 og Søborg 1617.

## Indehaver:

Sofus Kristian Rasmussen.  
 B. 15. 3. 56. O. 1. 7. 56.

## Farmaceuter:

Prov. Sv. Løve.  
 Prov. frk. Solveig Lyngbye.  
 Prov. H. Chr. Kjær (7/10 pl.).  
 Prov. Ole Gry.  
 Prov. Børge Melson.  
 Prov. Aage Hansen.

**Sølvtorvets apotek (174)**

Apoteket nedlagt d. 30. 4. 61.

**Sønder Boulevard apotek (231)**

Personligt privilegium.  
 Sdr. Boulevard 52 (V).  
 Tlf. Vester 4140 & Vester 9341.

## Indehaver:

Otto M. Olsen.  
 B. 26. 6. 53. O. 1. 10. 53.

## Farmaceuter:

Prov. frk. Inge Wendler.  
 Prov. frk. Anny Klein.  
 Prov. frk. Hanne Jensen.

**Sønderbro apotek (199)**

Personligt privilegium.  
 Amagerbrogade 158 (S).  
 Tlf. Am. 140.  
 Apoteker og personale Su. 9540.

## Indehaver:

Kaj C. Synnestvedt Nielsen.  
 B. 10. 11. 49. O. 1. 1. 50.

## Farmaceuter:

Prov. Henning Nørgaard (6/10 pl.).  
 Prov. Johannes Randrup.  
 Prov. Sv. Aa. Nielsen (1/10 pl.).  
 Prov. fru Inge Reimer.  
 Prov. frk. Inger Østergaard.  
 Prov. Erik Lund-Jacobsen.  
 Ap.mj. Preben Brautsch (1/10 pl.).  
 Ap.mj. Hans V. Hansen (5/10 pl.).

**Tagensvej apotek (340)**

Personligt privilegium.  
 Opr. v. kgl. resol. af 5. 5. 37.  
 Tagensvej 98 (N).  
 Tlf. Taga \*7202.

## Indehaver:

Henrik S. Lindegaard.  
 B. 13. 1. 62. O. 1. 6. 62.

## Farmaceuter:

Prov. C. J. Kirstein.



Prov. H. Schachtschabel (7/10 pl.).  
 Ap.mj. fru N. Smedegaard Andreassen  
 (5/10 pl.).  
 Ap.mj. fru Eva Overbye Jensen  
 (4/10 pl.).

#### Apoteket Trekroner (318)

Personligt privilegium.  
 Vigerslev Allé 38, Valby.  
 Tlf. Valby 1288,  
 apoteker og personale Valby 10388.

Indehaver:

Sten Ejler Stensig.  
 B. 7. 7. 51. O. 1. 10. 51.

Farmaceuter:

Prov. Erik H. Jørgensen.  
 Prov. fru Inger Aunfelt.  
 Prov. fru Inger-Lise Jensen (9/10 pl.).  
 Prov. Bent D. Sørensen.  
 Prov. fru Gerda Klit Hansen (7/10 pl.).

#### Apoteket Trianglen (232)

Personligt privilegium.  
 Nordre Frihavsgade 3. (Ø).  
 Tlf. Tria 3200 og Tria 2820.

Indehaver:

Sven Erling Bjørn.  
 B. 2. 6. 49. O. 1. 10. 49.

Farmaceuter:

Prov. Helge Büchler Frederiksen.  
 Prov. Ole Waendelin.  
 Prov. frk. Gertrud Schönau.  
 Prov. Hugo Steen Pedersen.  
 Prov. Helge Mortensen (2/10 pl.).  
 Prov. Bent Parmo Christiansen.

#### Tårnbæk apotek (138)

Kbhvns. amt. R. K. 2, Kbhvns. n. birk.  
 P. K. 4, Kbhvns. n. birk.  
 Personligt privilegium.  
 Tårnbæk Strandvej 86, Tårnbæk pr.  
 Klampenborg.

Tlf. (01) OM Bellevue 62 & 280.

Hdk.uds.: Skovshoved, Skodsborg,  
 Hjortekær, Vedbæk,  
 Klampenborg, Lundtofte.

Indehaver:

Poul Dettloff.  
 B. 4. 7. 58. O. 1. 9. 58.

Farmaceuter:

Prov. Knud Sørensen (7/10 pl.).  
 Prov. fru Martha la Cour (7/10 pl.).  
 Ap.mj. fru Grethe Dettloff (3/10 pl.).

#### Tårnby apotek (323)

Kbhvns. amt. R. K. 3, Kbhvns. s. birk.  
 P. K. 8, Kbhvns. s. birk.  
 Personligt privilegium.  
 Opr. v. gl. resol. af 7. 11. 29.  
 Åbnet 1. 10. 30.

Amager Landevej 37 (Kastrup).  
 Tlf. Kastrup (01) 50 06 17 &  
 50 09 78.

Hdk.uds.: Tårnby: Vestbirk alle og  
 Kongelundsvej, St. Magleby,  
 Dragør.

Indehaver:

O. Strøh Andersen.  
 B. 21. 5. 59. O. 1. 8. 59.

Farmaceuter:

Prov. Janos Abraham.  
 Prov. Erik Høybye.  
 Prov. fru Kirsten Bladberg-Larsen.  
 Ap.mj. frk. Sigrid Kappel (5/10 pl.).  
 Ap.mj. fru Edith Struve Christensen  
 (5/10 pl.).  
 Ap.mj. fru Lis Jørgensen (3/10 pl.).

#### Vaisenhuss apotek (31)

Afløst privilegium. 1. 4. 40.  
 A. S. 250.000 kr. S. R. b.  
 Købmagergade 36. K.  
 Tlf. Centr. 955 og apotekeren Palæ  
 4110.

Indehaver:

Fru Else Juul Regeur.  
 B. 9. 3. 54. O. 1. 4. 54.

Farmaceuter:

Prov. A. C. M. Hansen (5/10 pl.).  
 Prov. Svend Aage Christensen.  
 (8/10 pl.).  
 Ap.mj. Arne Kristensen.

#### Valby apotek (197)

Personligt privilegium.  
 Langgade 49 (Valby).  
 Telf. 30 52 26 og Va. 9706.

Indehaver:

K. Pedersen-Bjergaard.  
 B. 19. 4. 52. O. 1. 7. 52.

Farmaceuter:

Prov. Ove Nielsen.  
 Prov. K. Vilhelmsen (8/10 pl.).  
 Prov. frk. E. Stampe Munck.  
 Prov. fru Anna Pedersen-Bjergaard  
 (3/10 pl.).

#### Vanløse apotek (307)

Personligt privilegium.  
 Jyllingevej 73, Vanløse.  
 Tlf. 74 26 82 & 74 26 81.

Indehaver: ~~Carl~~ <sup>Carl</sup> ~~Max~~ <sup>Max</sup> Irgang. <sup>1926</sup>  
 Karl Max Irgang. <sup>1926</sup>  
 B. 23. 12. 44. O. 1. 3. 45.

Farmaceuter:

Prov. Troels Madsen (8/10 pl.).  
 Prov. Knud Rasmussen.  
 Prov. Knud Dyhr.

**Vesterbro apotek (46)**

(Ørne-apotek)

Afløst privilegium. 1. 2. 38.

A. S. 315.000 kr.

Vesterbrogade 72 (V). Tlf. Central  
2819.Indehaver: ~~Carl Richard Neergaard Jacobsen.~~

Carl Richard Neergaard Jacobsen.

B. 15. 9. 48. O. 1. 10. 48.

Farmaceuter:

Prov. Torben Kjer.

Prov. frk. Kirsten Jørgensen.

Prov. Alf Pedersen.

**Vibenshus apotek,**

se Store Vibenshus a.

**Virum apotek (349)**

Kbhvns. amt. R. K. 2, Kbhvns. n. birk.

P. K. 4, Københavns n. birk.

Personligt privilegium.

Frederiksdalsvej 73, Virum.

Tlf. (01) 84 55 10 og 84 83 94 (apo-  
teker og personale).

Hdk.uds.: Brede, Sorgenfri.

Indehaver:

Carl Christian Frederiksen.

B. 8. 7. 50. A. åbnet. 30. 1. 53.

Farmaceuter:

Prov. H. P. Bernsen.

Prov. Mogens Hansen.

Prov. frk. Ellen Rasmussen (6/10 pl.).

Prov. frk. Hanne Grethe Rasmussen.

(7/10 pl.).

Prov. Eigil Nicolajsen.

Prov. fru Esther Tange (3/10 pl.).

Ap.mj. fru Else Holm-Pedersen

(3/10 pl.).

**Ægirs apotek (228)**

Personligt privilegium.

Jagtvej 113 (N). Tlf. Taga 855 og

Taga 7022.

Indehaver:

Arne Enkegaard.

B. 17. 9. 54. O. 1. 1. 55.

Farmaceuter:

Prov. frk. Karen Mørkeberg (7/10 pl.).

Prov. Chr. Thøgersen.

**Øregård apotek (330)**

Københavns amt. R. K. 2, Kbhvns.

n. birk.

P. K. 3, Kbhvns. n. birk.

Personligt privilegium.

Opr. v. kgl. resol. af 17. 8. 32.

Strandvej 203, Hellerup.

Tlf. Helrup 1045 og Helrup 5196.

Åbnet 7. 11. 33.

Indehaver:

Frk. Elsa Jensen.

B. 1. 9. 51. O. 1. 1. 52.

Farmaceuter:

Prov. Erik Paludan (8/10 pl.).

Prov. frk. Emmy Jensen (5/10 pl.).

Prov. frk. E. Vestergaard Svendsen  
(6/10 pl.).

Prov. frk. Else Gronbek (7/10 pl.).

**Øresunds apotek (202)**

Personligt privilegium.

Østerbrog, 151 (Ø). Tlf. Ryvang 205.

Apotekeren privat tlf. Ryvang 5565.

Indehaver:

Thomas Eilersen. O. 1. 10. 37.

B. 16. 6. 37. O. 1. 10. 37.

Farmaceuter:

Prov. Erik Havnø.

Prov. Henning Tange.

Prov. frk. Inger M. Strarup.

Prov. Helge Hansen.

**Østerbro apotek (114)**

Personligt privilegium.

Østerbrogade 48 (Ø).

Tlf. Tria 6764 &amp; Tria 3220.

Indehaver:

Hans Rasmus Victor Lindholm.

B. 6. 7. 50. O. 1. 10. 50.

Farmaceuter:

Prov. P. Gemzø (3/10 pl.).

Prov. I. Linnert Jensen.

Prov. E. Petersen.

Prov. Aa. Nøddeboe (6/10 pl.).

Ap.mj. fru Elisabeth Verstege

(4/10 pl.).

**Østerfælled apotek (320)**

Personligt privilegium.

Opr. v. kgl. resol. af 31. 5. 29.

Åbnet 8. 2. 30.

Østerbrogade 140 (Ø).

Tlf. Øbro 7148 og Øbro 1560.

Indehaver:

Otto E. Axø.

B. 8. 2. 61. O. 1. 3. 61.

Farmaceuter:

Prov. V. Lomholt (8/10 pl.).

Prov. Egon Simonsen.

Prov. frk. Jenny Larsen.

Prov. fru Inger Mahler (4/10 pl.).

**Åboulevardens apotek (229)**

Personligt privilegium.

Åboulevard 70 (N). Tlf. Centr. 9500.

Indehaver:

Anna Marie Grage.

B. 5. 1. 56. O. 15. 4. 56.

Farmaceuter:

Prov. Niels Graac.

Prov. frk. Leonora Brandt Nielsen

(6/10 pl.).

Prov. fru Aase Snell (5/10 pl.).

## APOTEKER UDENFOR HOVEDSTADSOMRÅDET

### Allinge apotek (175)

Bornholms amt. R. K. 25, Rønne.

P. K. 22, Rønne.

Personligt privilegium.

Tlf. (03) 9 81 Allinge 48.

Tilkaldelsesvagt.

Hdk.uds.: Hasle, Klemensker, Gudhjem,  
Østerlars.

Indehaver:

Helge R. M. Haxthausen.

B. 18. 6. 60. O. 1. 8. 60.

Farmaceuter:

Prov. fru Aase Munck Riis.

Prov. fru Ellen H. Rune (6/10 pl.).

Prov. fru Aase Haxthausen (6/10 pl.).

### Asnæs apotek (216)

Holbæk amt. R. K. 11, Nykøbing S.

P. K. 14, Holbæk.

Personligt privilegium.

Tlf. (03) 4 51 Asnæs 55.

Tilkaldelsesvagt.

Hdk.uds.: Faarevejle, Grevinge, Hørve,  
Vig Lyng, Ellingelyng.

Indehaver:

Axel Steinbach.

B. 20. 1. 48. O. 1. 4. 48.

Farmaceuter:

Prov. fru Gudrun Andersen (7/10 pl.).

Prov. fru Else Dahlgreen (6/10 pl.).

Prov. frk. Mette Nielsen (5/10 pl.).

Prov. fru E. Steinbach (2/10 pl.).

### Assens apotek (24)

Odense amt. R. K. 42, Assens.

P. K. 35, Assens.

Afløst privilegium 1. 2. 35.

A. S. 208.250 kr. S. R. b.

Østergade 27. Tlf. (09) 71 Assens 35.

Tilkaldelsesvagt.

Hdk.uds.: Ebberup, Salbrovad pr. Assens,  
Turup.

Indehaver:

Jens Strøyberg.

B. 5. 1. 35. O. 1. 2. 35.

Farmaceuter:

Prov. H. Steen Christiansen.

Prov. Hemming Andersen.

Ap.mj. Poul Jepsen.

### Bagsværd apotek (353)

Opr. v. kgl. resol. af 5. 12. 56.

Kbhvns. amt. R. K. 3, Kbhvns. n. birk.

P. K. 3, Kbhvns. n. birk.

Bagsværd Torv 6.

Tlf. (01) 98 44 66 & (01) 98 44 43.

Uden vagtskifte.

Indehaver:

Otto Lennert-Petersen.

B. 20. 2. 57. A. Åbnet 28. 5. 58.

Farmaceuter:

Prov. Per Sølling.

Prov. Aage Marcher.

Prov. Else Margrethe Jørgensen.

### Ballerup apotek (225)

Kbhvns. amt. R. K. 1, Kbhvns. s. birk.

P. K. 5, Kbhvns. s. birk.

Personligt privilegium.

Stationsvej 49.

Tlf. (01) 97 02 71.

Uden vagtskifte.

Hdk.uds.: Måløv, Stenløse, Islevbrovej.

Indehaver:

Poul Skou Christensen.

B. 29. 9. 60. O. 1. 1. 61.

Farmaceuter:

Prov. Helge G. Jørgensen.

Prov. Aksel Nyegaard Christensen.

Prov. fru Else Hallestad (4/10 pl.).

Prov. fru Helga Petersen (6/10 pl.).

Ap.mj. fru Birthe Clausen (3/10 pl.).

Ap.mj. frk. Grethe Stavnsbjerg.

### Balling apotek (205)

Viborg amt. R. K. 77, Skive.

P. K. 59, Skive.

Personligt privilegium.

Balling. Tlf. (075) 1 Balling 13.

Tilkaldelsesvagt.

Hdk.uds.: Rødding, Lem, Lime, Hem,  
Oddense, Krejbjerg, Ram-  
sing.

Indehaver:

Paul G. Kristiansen.

B. 11. 8. 61. O. 16. 10. 61.

Farmaceuter:

Prov. fru Elfrida Ejskjær (5/10 pl.).

**Birkerød apotek (346)**

Opr. v. kgl. resol. af 18. 8. 38.  
 Frederiksborg amt. R. K. 8, Hillerød.  
 P. K. 11, Helsingør.  
 Personligt privilegium.  
 Tlf. (01) 81 05 83.  
 Tilkaldelsesvagt.

Hdk.uds.: Lillerød, Bistrup.

Indehaver:

Arne Sigurd Schmidt. *o.*  
 B. 11. 7. 55. O. 1. 8. 55.

Farmaceuter:

Prov. Frank Bornæs.  
 Prov. fru Grethe Andersson.  
 Prov. fru Bodil Arends (7/10 pl.).  
 Ap.mj. fru Ellen Hagenau Schmidt.

**Bjerringbro apotek (145)**

Viborg amt. R. K. 78, Viborg.  
 P. K. 59, Viborg.  
 Personligt privilegium.  
 Tlf. (076) 7 Bjerringbro 10.  
 Tilkaldelsesvagt.

Hdk.uds.: Ans, Ulstrup, Vellev, Mammen.

Indehaver:

Paul Groes-Petersen.  
 B. 13. 12. 54. O. 1. 4. 55.

Farmaceuter:

Prov. P. Aa. Christensen (7/10 pl.).  
 Ap.mj. frk. Ellen Pedersen.

**Bogense apotek (48)**

Odense amt. R. K. 41, Bogense.  
 P. K. 34, Bogense.  
 Afløst privilegium. 1. 1. 35.  
 A. S. 200.000 kr. S. R. b.  
 Tlf. (09) 81 Bogense 11.  
 Tilkaldelsesvagt.

Hdk.uds.: Skovs Højrup.

Indehaver:

Frk. Estrid Fabricius.  
 B. 29. 1. 44. O. 29. 1. 44.

Farmaceuter:

Prov. Einer Gundel (7/10 pl.).  
 Ap.mj. fru Grete Knudsen.

**Borup apotek (180)**

Københavns amt. R. K. 4, Roskilde.  
 P. K. 9, Roskilde.  
 Personligt privilegium.  
 Tlf. (03) 6 26 Borup 6.  
 Tilkaldelsesvagt.

Hdk.uds.: Viby, Bjæverskov, Jystrup,  
 Gørslev, Ortved, Ejby.

Indehaver:

Henning Holdt Simonsen.  
 B. 7. 11. 56. O. 1. 1. 57.

Farmaceuter:

Prov. frk. E. Tuxen (8/10 pl.).

**Bramminge apotek (253)**

Ribe amt. R. K. 87, Ribe.  
 P. K. 66, Ribe.  
 Personligt privilegium.  
 Tlf. (051) 1 Bramminge 44.  
 Tilkaldelsesvagt.

Hdk.uds.: Tjæreborg, Darum,  
 Gredstedbro.

Indehaver: *Carlo M. Madsen*  
 Carlo M. Madsen.

B. 29. 9. 60. O. 1. 2. 61.

Farmaceuter:

Prov. Christian Warrer.  
 Prov. fru Anna Bak.

**Brande apotek (258)**

Vejle amt. R. K. 95, Grindsted.  
 P. K. 39, Vejle.  
 Personligt privilegium.  
 Tlf. (071) 8 Brande 127  
 Tilkaldelsesvagt.

Hdk.uds.: Gml. Blåhøj pr. Blåhøj st.,  
 Fasterholt.

Indehaver:

Bennet S. Lehmann.  
 B. 12. 4. 48. O. 1. 7. 48.

Farmaceuter:

Prov. Sv. Philipsen.  
 Prov. Holger Petersen.

**Broager apotek (296)**

Sønderborg amt. R. K. 93, Sønderborg.  
 P. K. 70, Sønderborg.  
 Personligt privilegium.  
 Tlf. (044) 4 11 11 Broager 104 & 130  
 (privat).  
 Tilkaldelsesvagt.

Hsk.uds.: V. Sottrup, Egersund, Nybøl.

Indehaver:

Poul Beck.  
 B. 1. 10. 52. O. 1. 1. 53.

Farmaceuter:

Ap.mj. H. H. Kellermann (7/10 pl.).

**Brovst apotek (167)**

Hjørring amt. R. K. 73, Fjerritslev.  
 P. K. 55, Thisted.  
 Personligt privilegium.  
 Tlf. (081) 5 66 11 Brovst 1 & 231.  
 Tilkaldelsesvagt.

Hdk.uds.: Tranum, Øland, Birkelse,  
 Halvrimmen, Torslev.

Indehaver:

Anders Albert Jensen.  
 B. 9. 4. 54. O. 1. 5. 54.

Farmaceuter:

Prov. Hervert Pedersen.  
 Ap.mj. Søren Lykke Thorbøll.

**Brædstrup apotek (101)**

Skanderborg amt. R. K. 50, Brædstrup.  
 P. K. 40, Horsens.  
 Personligt privilegium.

- Tlf. (066) 5 53 11 Brødstrup 26.  
Tilkaldelsesvagt.  
Hdk.uds.: Bryrup, Sdr. Vissing.  
Indehaver:  
Olaf Mendrup, *ca. 1940*  
B. 2. 5. 49. O. 1. 7. 49.  
Farmaceuter:  
Prov. Johannes L. Mortensen (6/10 pl.).  
Prov. Henrik Højmark-Jensen
- Brønderslev apotek (172)**  
Hjørring amt. R. K. 72 b, Brønderslev.  
P. K. 54, Hjørring.  
Personligt privilegium.  
Bredgade 27. Tlf. (088) 1 Brønderslev 12.  
Tilkaldelsesvagt.  
Indehaver:  
Thorvald Westergaard Olesen.  
B. 23. 4. 60. O. 1. 5. 60.  
Farmaceuter:  
Prov. A.L.Tørring. (8/10 pl.).  
Prov. frk. Anna Rasmussen (6/10 pl.).  
Prov. Ole Olesen.
- Brørup apotek (94)**  
Ribe amt. R. K. 88, Holsted.  
P. K. 66, Ribe.  
Personligt privilegium.  
Tlf. (041) 6 Brørup 2.  
Tilkaldelsesvagt.  
Hdk.uds.: Askov, Lindknud, Lintrup.  
Indehaver:  
Aksel Valdemar Jørgensen.  
B. 18. 6. 56. O. 1. 10. 56.  
Farmaceuter:  
Prov. K. G. Rasmussen (5/10 pl.).  
Ap.mj. Hartvig Bundesen.
- Buddinge apotek (358)**  
Buddinge Hovedgade 201, Søborg.  
Tlf. (01) \*69 33 66, apoteker og personale (01) 69 33 01.  
Indehaver:  
Henning Viskinge Jensen.  
B. 9. 6. 61. Apoteket forventes åbnet i 1963.
- Børkop apotek (276)**  
Vejle amt. R. K. 44, Fredericia.  
P. K. 37, Fredericia.  
Personligt privilegium.  
Tlf. (042) 1 Børkop 13.  
Tilkaldelsesvagt.  
Hdk.uds.: Smidstrup, Pjedsted St., Bregning, Gårslev.  
Indehaver:  
Erik Andreasen.  
B. 22. 7. 61. O. 1. 11. 61.  
Farmaceuter:  
Prov. Søren Isager Andersen.  
Prov. fru Grete Vedso (3/10 pl.).  
Ap.mj. fru Sofie Mathiasen (4/10 pl.).
- Bøvlingbjerg apotek (194)**  
Ringkøbing amt. R. K. 82, Lemvig.  
P. K. 62, Lemvig.  
Personligt privilegium.  
Tlf. (077) 1 Bøvling 11.  
Tilkaldelsesvagt.  
Hdk.uds.: Bækmarksbro, Fjaltring, Ferring, Ramme, Nees, Bonnet, Torsminde.  
Indehaver:  
N. C. A. Jacob Laursen.  
B. 4. 7. 58. O. 16. 8. 58.  
Farmaceuter:  
Prov. Oluf Søgaard Rasmussen.  
Ap.mj. frk. Astrid Kallesøe (6/10 pl.).
- Christiansfeld apotek (290)**  
Haderslev amt. R. K. 89, Haderslev.  
P. K. 67, Haderslev.  
Afløst privilegium 11. 12. 37.  
A. S. 88.000 kr.  
Tlf. Christiansfeld (045) 61314.  
Tilkaldelsesvagt.  
Hdk.uds.: St. Anslæt, Fjelstrup, Stepping.  
Indehaver:  
Frk. Sigrid Hald. *ca. 1910*  
B. 15. 9. 54. O. 16. 10. 54.  
Farmaceuter:  
Ap.mj. Frk. Ilse Gottfriedsen.
- Dalum apotek (345)**  
Odense amt. R. K. 39, Odense.  
P. K. 32, Odense.  
Personligt privilegium.  
Tlf. Odense (09) 13 20 40 & 13 11 24.  
Fåborgvej 4, Fruens Bøge.  
4-delt vagtskifte.  
Hdk.uds.: Holmstrup, Hjallesø.  
Indehaver: *ca. 1910*  
Niels Jensen Graugaard (indtil 1/8 63).  
B. 16. 11. 38. A. åbnet 16. 12. 39.  
Farmaceuter:  
Prov. frk. Thora Broholm.  
Prov. Harald Elmo Jensen.  
Prov. frk. Inger Madsen.  
Ap.mj. fru Vibeke Emdal (3/10 pl.).
- Dronninglund apotek (144)**  
Hjørring amt. R. K. 70, Sæby.  
P. K. 52, Sæby.  
Personligt privilegium.  
Tlf. (081) 4 59 11 Dronninglund 2 & 197.  
Tilkaldelsesvagt.  
Hdk.uds.: Agersted, Aså, Melholt, Præstbro, Torup, Ulsted.  
Indehaver:  
H. Chr. Heidemann Lassen.  
B. 13. 12. 54. O. 1. 4. 55.  
Farmaceuter:  
Prov. Per Kolind.  
Ap.mj. fru Johanne Ruggaard.

**Ebeltoft apotek (70)**

Randers amt. R. K. 57, Grenå.  
P. K. 45, Grenå.  
Afløst privilegium 1. 5. 36.  
A. S. 145.000 kr. S. R. b.  
Tlf. (061) 9 35 11 Ebeltoft 16 & 376.  
Tilkaldelsesvagt.

Hdk.uds.: Egens pr. Rønde, Tirstrup  
Østjylland, Tåstrup pr. Feld-  
balle, Knebel, Borup Helge-  
næs pr. Knebel, Dejret pr.  
Knebel, Rosmus pr. Balle,  
Femmøller Strand pr. Fem-  
møller, Begtrup pr. Knebel.

Indehaver:

Knud Andersen.  
B. 22. 1. 60. O. 1. 7. 60.

Farmaceuter:

Prov. fru Doris Andersen (6/10 pl.).

**Egtved apotek (122)**

Vejle amt. R. K. 45, Kolding.  
P. K. 38, Kolding.  
Personligt privilegium.  
Tlf. (041) 1 Egtved 3.  
Tilkaldelsesvagt.

Hdk.uds.: Ågård, Bredsten, Jordrup,  
Randbøldal, Viv, Ødsted,  
Vandel, Ny Nørup.

Indehaver:

Kaj Skjerk.  
B. 1. 10. 52. O. 10. 1. 53.

Farmaceuter:

Prov. Per Elmose Daugaard Nielsen.

**Ejby apotek (189)**

Odense amt. R. K. 43, Middelfart.  
P. K. 36, Middelfart.  
Personligt privilegium.  
Tlf. (09) 46 Ejby 19.  
Tilkaldelsesvagt.

Hdk.uds.: Nr. Åby Fjelsted, Asperup,  
Gelsted, Harndrup.

Indehaver:

Vagn Aage Christensen.  
B. 15. 12. 55. O. 1. 4. 56.

Farmaceuter:

Prov. Knud Laursen.  
Ap.mj. Kjeld Klingberg.  
Ap.mj. fru Inga Skou (4/10 pl.).

**Esbjerg Krone apotek (158)**

Ribe amt. R. K. 86, Esbjerg.  
P. K. 65, Esbjerg.  
Personligt privilegium.  
Kongensgade 36.  
Tlf. (051) 2\*9211.  
3-delt vagtskifte.

Indehaver:

Jesper Christian Jespersen.  
B. 6. 7. 50. O. 1. 11. 50.

Farmaceuter:

Prov. Johan Hermann Wille.  
Prov. Preben Gustav Løngreen.  
Prov. Ib B. Bisgård.  
Ap.mj. fru Else Wille (5/10 pl.).

**Esbjerg Løve apotek (319)**

Ribe amt. R. K. 86, Esbjerg.  
P. K. 65, Esbjerg.  
Personligt privilegium.  
Torvegade 43. Tlf. (051) 2 99 00 &  
2 97 96.

3-delt vagtskifte.

Hdk.uds.: Blåvand, Hjerting, Vester  
Nebel.

Indehaver:

Erik Brock Hoffmeyer.  
B. 23. 10. 54. O. 1. 4. 55.

Farmaceuter:

Prov. Chr. Fisker (8/10 pl.).  
Prov. frk. Ingeborg Jepsen (8/10 pl.).  
Prov. Carl Grunnet-Jensen.  
Prov. frk. Martha Werenberg.

**Esbjerg Neptun apotek (233)**

Ribe amt. R. K. 86, Esbjerg.  
P. K. 65, Esbjerg.  
Personligt privilegium.  
Kongensgade 79. Tlf. (051) 2 8077.  
3-delt vagtskifte.

Indehaver:

C. K. Thostrup.  
B. 29. 11. 54. O. 1. 7. 55.

Farmaceuter:

Prov. Sv. Fl. Lund (7/10 pl.).  
Prov. Adam Helms.  
Ap.mj. C. E. Kromann (7/10 pl.).  
Ap.mj. Ove E. Storch.

**Esbønderup apotek pr. Esrum (113)**

Frederiksborg amt. R. K. 9, Helsingø.  
P. K. 12, Hillerød.  
Personligt privilegium.  
Tlf. (03) 2 90 Esrum 60.  
Tilkaldelsesvagt.

Hdk.uds.: Gilleleje, Græsted, Søborg,  
Smidstrup Strand.

Indehaver:

Olav Erling Sundsvold.  
B. 4. 4. 56. O. 1. 7. 56.

Farmaceuter:

Prov. Poul Stricker.

**Fakse apotek (206)**

Præstø amt. R. K. 20, Store Heddinge.  
P. K. 20a, Store Heddinge.  
Personligt privilegium.  
Tlf. (03) 7 15 Fakse 55.  
Tilkaldelsesvagt.

Hdk.uds.: Fakse Ladeplads.

Indehaver:

Erik Rübner-Petersen.  
B. 22. 11. 50. O. 1. 3. 51.

- Farmaceuter:**  
 Prov. Poul Petersen.  
 Prov. Frithjof Zeuthen.  
 Ap.mj. frk. Anna Ingeborg Høding.  
 Ap.mj. frk. Magda Brinch (2/10 pl.).
- Fanø apotek (93)**  
 Nordby, Fanø.  
 Ribe amt. R. K. 86, Esbjerg.  
 P. K. 65, Esbjerg.  
 Personligt privilegium.  
 Tlf. (051) 6 20 23.  
 Tilkaldelsesvagt.
- Hdk.uds.:**  
**Indehaver:** Eyner Johannes Guldager Gaardhøje.  
 B. 20. 9. 55. O. 15. 11. 55.
- Farmaceuter:**  
 Ap.mj. frk. Kirsten Ipsen (5/10 pl.).
- Farsø apotek (107)**  
 Alborg amt. R. K. 63, Hobro.  
 P. K. 48, Hobro.  
 Personligt privilegium.  
 Tlf. (086) 3 2111 Farsø 29 & 101.  
 Tilkaldelsesvagt.
- Hdk.uds.:** Gedsted, Hornum, V.  
 Hornum, Ullits, Strandby,  
 Hvalpsund.
- Indehaver:**  
 Otto Bollerup.  
 B. 7. 1. 53. O. 16. 4. 53.
- Farmaceuter:**  
 Prov. Kai Nielsen.  
 Prov. W. Mortensen.
- Farum apotek (278)**  
 Frederiksborg amt. R. K. 8, Hillerød.  
 P. K. 12, Hillerød.  
 Personligt privilegium.  
 Tlf. (01) 95 00 03 & 95 02 39.  
 Tilkaldelsesvagt.
- Hdk.uds.:** Ganløse, Kirke Værløse,  
 Lille Værløse, Lyngø.
- Indehaver:**  
 Walther M. T. Goltermann.  
 B. 17. 5. 61. O. 1. 8. 61.
- Farmaceuter:**  
 Prov. Harald Bernhard Sofus Glymer.  
 (7/10 pl.).  
 Prov. Leo H. Andersen.  
 Ap.mj. fru Tove Chaillet (5/10 pl.).
- Ferritslev apotek Fyn (152)**  
 Odense amt. R. K. 40, Kerteminde.  
 P. K. 33, Kerteminde.  
 Personligt privilegium.  
 Tlf. (09) 98 Ferritslev 9.  
 Tilkaldelsesvagt.
- Hdk.uds.:** Herrested, Langeskov,  
 Fraugde, Ullerslev.
- Indehaver:** Sven M. Grubbe.  
 B. 23. 1. 54. O. 1. 4. 54.
- Farmaceuter:**  
 Prov. Vagn Jørgensen.
- Fjerritslev, V. Hanherreds apot. (73)**  
 Thisted amt. R. K. 73, Fjerritslev  
 P. K. 55, Thisted.  
 Afløst privilegium. 15. 6. 33.  
 A. S. 158 000 kr. S. R. b.  
 Tlf. (081) 5 68 11 Fjerritslev 3 & 23.  
 Tilkaldelsesvagt.
- Hdk.uds.:** Aggersund, Bonderup, Hjort-  
 dal, Thorup.
- Indehaver:**  
 Erik Jerslev.  
 B. 19. 12. 49. O. 1. 1. 52.
- Farmaceuter:**  
 Prov. Hakon Regnar Jalk (7/10 pl.).  
 Ap.mj. fru Tenna Lisbet Jerslev  
 (6/10 pl.).
- Fredensborg apotek (154)**  
 Frederiksborg amt. R. K. 6, Helsingør.  
 P. K. 11, Helsingør.  
 Personligt privilegium.  
 Jernbanegade 36.  
 Tlf. (03) 285 Fredensborg 27 & 977.  
 Tilkaldelsesvagt.
- Hdk.uds.:** Kvistgård, Tikøb, Espergær-  
 de, Humlebæk.
- Indehaver:** G. S. Chr. Klem.  
 B. 21. 7. 47. O. 1. 9. 47.
- Farmaceuter:**  
 Prov. fru Inga Wellejus (6/10 pl.).  
 Prov. Kai Zachau (5/10 pl.).  
 Prov. frk. Birtha Ane Lise Jensen.  
 Prov. frk. Birthe Borchorst (7/10 pl.).
- Fredericia Axeltovs apotek (223)**  
 Vejle amt. R. K. 44, Fredericia.  
 P. K. 37, Fredericia.  
 Personligt privilegium.  
 Jyllandsgade 24. Tlf. (059) 2 38 00.  
 2-delt vagtskifte.
- Hdk.uds.:** Snoghøj, Skærbæk, Nørrebro-  
 gade 8, Fredericia.
- Indehaver:** Peter Charles Skovlund Videriksen.  
 B. 12. 9. 56. O. 1. 11. 56.
- Farmaceuter:**  
 Prov. Lars V. Ammitzbøll.  
 Prov. Arne Clausen.  
 Prov. frk. Aase Bech Nielsen.  
 Prov. fru Hanne Hafstrøm Møller.  
 Ap.mj. frk. Inger Bech (6/10 pl.).

**Fredericia Løve apotek (15)**

Vejle amt. R. K. 44, Fredericia.

P. K. 37, Fredericia.

Afløst privilegium. 1. 4. 35.

A. S. 340.000 kr.

Danmarksgade 19.

Tlf. (059) 2 35 44.

2-delt vagtskifte.

Hdk.uds.: Tavlov St. &amp; Holbergsvej 27.

Indehaver:

Ole Holten Bartsch.

B. 5. 5. 55. O. 1. 7. 55.

Farmaceuter:

Prov. Tage L. Jensen.

Prov. frk. Ruth Madsen.

Prov. Knud Skat Nielsen.

Prov. frk. Kirsten Hee.

Ap.mj. fru Gerda W. Jensen (5/10 pl.).

**Frederikshavn Løve apotek (66)**

Hjørring amt. R. K. 71, Frederikshavn.

P. K. 53, Frederikshavn.

Afløst privilegium. 11. 6. 37.

A. S. 285.000 kr.

Danmarksgade 46.

Tlf. (084) 2 01 04 &amp; (084) 2 01 14.

2-delt vagtskifte.

Hdk.uds.: Byrum (Læsø), Strandby.

Indehaver:

Fru Anna A. Christiansen.

B. 13. 1. 28. Ny B. 6. 6. 37.

Farmaceuter:

Prov. Verner Aug. Christensen.

Prov. frk. Camilla Marie Henriksen.

Prov. K. Bagger Thomsen.

Ap.mj. fru Elin Thomsen (5/10 pl.).

**Frederikshavn Svane apotek (313)**

Hjørring amt. R. K. 71, Frederikshavn.

P. K. 53, Frederikshavn.

Personligt privilegium.

Søndergade 1. Tlf. (084) 2 00 75,

(084) 2 16 76 &amp; privet (084) 2 26 16.

2-delt vagtskifte.

Hdk.uds.: Kvissel, Vesterø (Læsø),

Jerup, Stenhøj.

Indehaver:

Anders Nielsen.

B. 23. 4. 59. O. 1. 6. 59.

Farmaceuter:

Prov. Skytte Aarslev.

Prov. Poul S. Sørensen.

Prov. Aa. Vestergaard Olesen. (7/10 pl.).

Ap.mj. frk. Ebba Wilhelmsen.

**Frederikssund apotek (68)**

Frederiksborg amt. R. K. 10,

Frederikssund.

P. K. 13, Frederikssund.

Afløst privilegium. 1. 7. 36.

A. S. 226.950 kr. S. R. b.

Tlf. (03) 3 15 Frederikssund 7 &amp; 1215.

Uden vagtskifte.

Hdk.uds.: Slangerup, Ølstykke St., Jægerspris.

Indehaver:

Alfr. Asger Nielsen.

B. 6. 7. 39. O. 1. 7. 39.

Farmaceuter:

Prov. Johan Erik Petersen.

Prov. Asger Heebøll.

Ap.mj. Ejner Helge Nielsen.

**Frederiksværk apotek (80)**

Frederiksborg amt. R. K. 10,

Frederikssund.

P. K. 13, Frederikssund.

Afløst privilegium. 11. 6. 37.

A. S. 230.000 kr. S. R. b.

Tlf. (03) 3 45 Frederiksværk 7.

Tilkaldelsesvagt.

Hdk.uds.: Hundested, Skævinge, Liseleje.

Indehaver:

Nils Krumhardt.

B. 3. 12. 58. O. 1. 1. 59.

Farmaceuter:

Prov. A. B. Greve (8/10 pl.).

Ap.mj. fru Lene Jensen (6/10 pl.).

Ap.mj. fru Ebba Hansen (4/10 pl.).

Ap.mj. Anker Vang.

**Frøstrup apotek (267)**

Thisted amt. R. K. 73, Fjerritslev.

P. K. 55, Frøstrup.

Personligt privilegium.

Tlf. (079) 1 Frøstrup 9.

Tilkaldelsesvagt.

Hdk.uds.: Lildstrand, Vesløs, Østerild,

Amtoft.

Indehaver:

Knud R. Sand Lauridsen.

B. 9. 5. 62. O. 1. 7. 62.

Farmaceuter:

Prov. fru Ketty Lauridsen (8/10 pl.).

**Fuglebjærg apotek (102)**

Sorø amt. R. K. 21, Næstved.

P. K. 19, Næstved.

Personligt privilegium.

Tlf. (03) 753 Fuglebjærg 16.

Uden vagtskifte.

Hdk.uds.: Dalmose, Hyllinge, Sandved,

Bisserup, Tornemark.

Indehaver:

Henning Sevel.

B. 30. 8. 62. O. 1. 10. 62.

Farmaceuter:

Ap.mj. fru Vibeke Sevel.



**Fåborg Løve apotek (34)**

Svendborg amt. R. K. 37, Fåborg.

P. K. 26, Fåborg.

Afløst privilegium 11. 6. 34.

A. S. 240.000 kr.

Tlf. (09) 61 Fåborg 70.

Tilkaldelsesvagt.

Hdk.uds.: Korinth, Horne, Lyø, Vester-  
Hæsinge.

Indehaver:

Mogens Martin.

B. 30. 9. 61. O. 1. 11. 61.

Farmaceuter:

Prov. frk. Bodil H. Petersen.

Prov. Hans Find Larsen.

Ap.mj. Gert Wismann.

**Galten apotek (129)**

Århus amt. R. K. 55, Århus.

P. K. 44, Hasle herred.

Personligt privilegium.

Tlf. (061) 8 44 11 Galten 43.

Tilkaldelsesvagt.

Hdk.uds.: Sorring, Harlev, Stjær, Nr.  
Vissing, Sjelle, Låsby, Borum.

Indehaver:

Ebba E. L. Aagaard.

B. 25. 4. 62. O. 15. 5. 62.

Farmaceuter:

Prov. Carsten Møller.

**Gesten apotek (279)**

Ribe amt. R. K. 45, Kolding.

P. K. 38, Kolding.

Personligt privilegium.

Tlf. (041) 1 Gesten 9.

Tilkaldelsesvagt.

Hdk.uds.: Lunderskov, Bække, St.Andst.

Indehaver:

Anders P. Larsen.

B. 4. 8. 62. O. 1. 9. 62.

Farmaceuter:

Ap.mj. fru Elisabeth Larsen.

**Gislev apotek (269)**

Svendborg amt. R. K. 33, Svendborg.

P. K. 28, Svendborg.

Personligt privilegium.

Fjellerup St. Tlf. (09) 29 Gislev 25.

Tilkaldelsesvagt.

Hdk.uds.: Kværndrup, Ørbæk, Ryslinge.

Indehaver:

Fru Ellen Lysholt Jensen.

B. 14. 6. 51. O. 15. 11. 51.

Farmaceuter:

Prov. Henning Klimt Jensen.

**Give apotek (115)**

Vejle amt. R. K. 46, Vejle.

P. K. 39, Vejle.

Personligt privilegium.

Tlf. (042) 1 Give 14.

Tilkaldelsesvagt.

Hdk.uds.: Grønbjerg, Thyregod, Jelling.  
Gadbjerg, Givskud, Kollemor-  
ten, Lindeballe.

Indehaver:

Hans Aaby.

B. 2. 8. 60. O. 1. 10. 60.

Farmaceuter:

Prov. fru Inger Aaby (8/10 pl.).

**Glostrup apotek (109)**

Kbhvns. amt. R. K. 3, Kbhvns. s. birk.

P. K. 7, Kbhvns. s. birk.

Personligt privilegium.

Hovedvejen 101.

Tlf. (01) 96 00 20.

Uden vagtskifte.

Hdk.uds.: Kirkebjerg Torv.

Indehaver:

Albert Georg Brofeldt. *Carsten Møller*

B. 27. 1. 42. O. 15. 3. 42.

Farmaceuter:

Prov. Christian Larsen Kuhlmann.

Prov. Henning Lars Hansen.

Prov. frk. Gerda Norgaard.

Prov. fru Lise Jørgensen (5/10 pl.).

Prov. fru Ketty Kuhlmann (5/10 pl.).

Ap.mj. frk. Astrid Jarving.

Ap.mj. Tage Mørkeberg.

**Glumsø apotek (137)**

Præstø amt. R. K. 21, Næstved.

P. K. 19, Næstved.

Personligt privilegium.

Tlf. (03) 6 45 Glumsø 9.

Tilkaldelsesvagt.

Hdk.uds.: Skelby, Herlufmagle, Ty-  
bjærglille.

Indehaver:

Jorgen C. V. Mohrhagen.

B. 30. 8. 62. O. 1. 11. 62.

Farmaceuter:

Prov. Erik Kristensen.

**Gram apotek (286)**

Haderslev amt. R. K. 90, Rødding.

P. K. 68, Toftlund.

Afløst privilegium.

1. 1. 37.

A. S. 195.000 kr.

Tlf. Gram (048) \*2 15 15.

Tilkaldelsesvagt.

Hdk.uds.: Arnum, Fole, Hygum, Gabøl,  
Rødding, St. Nustrup, Ø.  
Lindet, Brændstrup.

Indehaver:

Tage Paul Vilhelm Sick.

B. 19. 4. 56. O. 1. 6. 56.

**Farmaceuter:**

Prov. Sv. Jeppesen.

Ap.mj. fru Jytte Dannow (1/10 pl.).

**Grenå apotek (37)**

Randers amt. R. K. 57, Grenå.

P. K. 45, Grenå.

Afløst privilegium 1. 2. 36.

A. S. 250.750 kr. S. R. b.

Tlf. Grenå (063) \*2 14 22 & privat  
(063) 2 07 49.

Tilkaldelsesvagt.

Hdk.uds.: Gjerrild, Ginnerup, Grenå  
Havn, Trustrup, Hemmed.**Indehaver:**

Hugo Hjelm Hansen.

B. 6. 5. 39. O. 1. 9. 39.

**Farmaceuter:**

Prov. Enevold H. Madsen.

Prov. Ib Andersen.

Prov. Erik Frost.

Prov. Per Østerbye.

**Grindsted apotek (88)**

Ribe amt. R. K. 95, Grindsted.

P. K. 64, Varde.

Personligt privilegium.

Tlf. (053) 1 Grindsted 23.

Tilkaldelsesvagt.

Hdk.uds.: Agerbæk, Ansager, Fåborg  
pr. Varde, Filskov, Heinsvig,  
Stenderup pr. Krogager, Sdr.  
Omme, Tofterup, Vorbasse,  
Billund.**Indehaver:**

Jørgen Foghsgaard.

B. 13. 2. 53. O. 1. 6. 53.

**Farmaceuter:**

Prov. Karsten Jørgensen.

Prov. Hans Vinderslev.

Prov. Helge Peter Larsen.

**Gråsten Hjorte apotek (289)**

Åbenrå amt. R. K. 95, Gråsten.

P. K. 70, Gråsten.

Afløst privilegium. 1. 1. 39.

A. S. 260.000 kr. S. R. b.

Tlf. Gråsten (046) 5 10 20.

Tilkaldelsesvagt.

Hdk.uds.: Holbøl, Kollund, Kværs,  
Ullerup, Varnæs, Kruså.**Indehaver:**

Axel Kaj Andersen.

B. 1. 1. 51. O. 1. 1. 51.

**Farmaceuter:**

Prov. Aksel Fugl.

Ap.mj. fru Fritze Andersen.

Ap.mj. fru Helga Fugl (4/10 pl.).

**Gudumholm apotek (176)**

Ålborg amt. R. K. 67, Ålborg.

P. K. 50, Ålborg.

Personligt privilegium.

Tlf. (081) 1 08 11 Gudumholm 7.

Tilkaldelsesvagt.

Hdk.uds.: Klarup, Vårst, Storevorde,  
Sdr. Kongerslev, Mou, Dokke-  
dal, Kærsholm, Egense.**Indehaver:**

August Fremantle Hjorth.

B. 12. 7. 61. O. 1. 8. 61.

**Farmaceuter:**

Ap.mj. fru Birthe Melgaard.

**Gørding apotek (201)**

Ribe amt. R. K. 88, Holsted.

P. K. 66, Ribe.

Personligt privilegium.

Tlf. (051) 8 11 11, Gørding 9.

Tilkaldelsesvagt.

Hdk.uds.: Jærnvedlund, Stenderup,  
Vejrup.Indehaver: *Gertine Sørensen 17*  
G. E. Anthonisen.

B. 16. 2. 54. O. 1. 5. 54.

**Farmaceuter:**Ap.mj. fru Magda Kristensen (1/10  
pl.).**Gørlev apotek (97)**

Hølbæk amt. R. K. 14, Høng.

P. K. 16, Slagelse.

Personligt privilegium.

Tlf. (03) 5 55 46 el. Gørlev 46.

Tilkaldelsesvagt.

Hdk.uds.: Ubby, Fuglede, Reersø,  
Mullerup, Svallerup.**Indehaver:**

Ole Olsen.

B. 15. 9. 54. O. 16. 10. 54.

**Farmaceuter:**

Prov. fru K. Augustinussen (7/10 pl.).

**Haderslev Hjorte apotek (291)**

Haderslev amt. R. K. 89, Haderslev.

P. K. 67, Haderslev.

Afløst privilegium.

1. 7. 38. A. S. 335.000 kr.

Apotekergade 9.

Tlf. Haderslev (045) 2 20 67, (045)

2 20 68, (045) 2 20 69.

2-delt vagtskifte.

Hdk.uds.: Årø, Hoptrup, Øsby.

**Indehaver:**

Hans Lausten-Hansen, a 66

B. 6. 4. 50. O. 1. 8. 50.

**Farmaceuter:**

Prov. Ejnar Petersen (6/10 pl.).

Prov. Hansjörgen Ravn.

Prov. Verner Læssøe.

Prov. fru Karen Mathiassen (6/10 pl.).  
Ap.mj. frk. Signe Slej Jensen.

#### Haderslev Løve apotek (292)

Haderslev amt. R. K. 89, Haderslev.  
P. K. 67, Haderslev.  
Aflost privilegium. 1. 1. 40.  
A. S. 369.750 kr. S. R. b.  
Nørregade 15. Tlf. Haderslev (045)  
2 24 42 & (045) 2 24 44.  
2-delt vagtskifte.

##### Indehaver:

Hans Heinr. Hansen.  
B. 14. 3. 40. O. 1. 1. 40.

##### Farmaceuter:

Prov. P. Bruhn (8/10 pl.).  
Prov. fru Inger Godske Petersen.  
(9/10 pl.).  
Prov. V. Borg Rasmussen.  
Ap.mj. Annelise Thomsen (5/10 pl.).

#### Haderup apotek pr. Skive (210)

Ringkøbing amt. R. K. 81, Holstebro.  
P. K. 61, Holstebro.  
Personligt privilegium.  
Tlf. (075) 1 Haderup 9.  
Uden vagtskifte.

Hdk.uds.: Fly, Vridsted, Feldborg,  
Herrup, Skave, Simmelkær,  
Hodsager, Sjørup & Kølvråa.

Indehaver: *Else Henningsen 16. 6. 17*  
Johannes Jacobsen.  
B. 20. 9. 55. O. 1. 1. 56.

##### Farmaceuter:

#### Hadsten apotek (164)

Randers amt. R. K. 59, Randers.  
P. K. 46, Randers.  
Personligt privilegium.  
Tlf. (061) 9 41 11 Hadsten 10.  
Tilkaldelsesvagt.

Hdk.uds.: Hinnerup, Spørring, Mejlby.

##### Indehaver:

Olaf J. B. Thau.  
B. 4. 8. 62. O. 1. 9. 62.

##### Farmaceuter:

Prov. V. Foged (7/10 pl.).

#### Hadsund apotek (218)

Ålborg amt. R. K. 64, Terndrup.  
P. K. 47, Hadsund.  
Personligt privilegium.  
Tlf. (085) Hadsund 7 10 54.  
Tilkaldelsesvagt.

Hdk.uds.: Als, Skelund, Oue, Rostrup.

##### Indehaver:

Peder S. Agcrgaard.  
B. 21. 2. 53. O. 1. 7. 53.

##### Farmaceuter:

Prov. K. V. Kjær.  
Prov. Hans Erik Lund.

#### Hallund apotek pr. Brønderslev (125)

Hjørring amt. R. K. 70, Søby.  
P. K. 54, Hjørring.  
Personligt privilegium.  
Tlf. (088) 1 Hallund 7.  
Tilkaldelsesvagt.

Hdk.uds.: Flavenskjöld, Hellum, Hjal-  
lerup, Jerslev, Klokkeholm,  
Langholt, Sulsted, Tylstrup,  
Ø. Brønderslev, Ravnstrup,  
Ajstrup, Grindsted.

##### Indehaver:

Henning Peder Schouw.  
B. 16. 3. 57. O. 1. 5. 57.

##### Farmaceuter:

Ap.mj. fru Sigrid Vilhelmsen.

#### Hals apotek (245)

Ålborg amt R. K. 69, Nørresundby.  
P. K. 51, Nørresundby.  
Personligt privilegium.  
Tlf. (081) 4 26 11 Hals 13.  
Tilkaldelsesvagt.

Hdk.uds.: Vester Hassing, Ganderup,  
Hov.

##### Indehaver:

Einar Thorvald Søltøft.  
B. 15. 3. 56. O. 1. 5. 56.

##### Farmaceuter:

Ap.mj. Einar Christian Nielsen.

#### Hammel, Frijsenborg apotek (87)

Skanderborg amt. R. K. 56, Hammel.  
P. K. 44, Hasle herred.  
Personligt privilegium.  
Tlf. (061) 8 71 11 Hammel 8 & 208.  
Tilkaldelsesvagt.

Hdk.uds.: Hovlbjerg, Thorsø, Gern,  
Fårvang, Lading.

##### Indehaver:

S. H. Sejersen.  
B. 4. 6. 53. O. 1. 11. 53.

##### Farmaceuter:

Prov. Mogens Rasmussen.  
Prov. fru Kirsten Gammelgaard  
(5/10 pl.).

#### Hammershøj apotek (237)

Viborg amt. R. K. 78, Viborg.  
P. K. 59, Viborg.  
Personligt privilegium.  
Hammershøj. Tlf. (064) 5 91 11  
Hammershøj 14.  
Uden vagtskifte.

Hdk.uds.: Vejrumbo, V. Velling, Lov-  
skal, Ørum, Bjerregrav, Søn-  
derbæk, Nørbæk, Fårup, Lin-  
dum, Vammen, Sdr. Onsild.

## Indehaver:

Robert Holm Petersen.

B. 14. 2. 59 O. 1. 7. 59.

## Farmaceuter:

Ap.mj. H. Holmberg Jensen (6/10 pl.).

**Haslev apotek (100)**

Sorø amt. R. K. 17, Haslev.

P. K. 10, Køge.

Personligt privilegium.

Tlf. (03) 6 95 Haslev 71.

Tilkaldelsesvagt.

Hdk.uds.: Algestrup, Ørsløv.

## Indehaver:

Peter S. Simonsen.

B. 15. 7. 61. O. 1. 10. 61.

## Farmaceuter:

Prov. V. F. Hey (8/10 pl.).

Prov. Imre Kocsis.

Ap.mj. A. Schouw Hansen.

**Havdrup apotek (221)**

Københavns amt. R. K. 4, Roskilde.

P. K. 9, Roskilde.

Personligt privilegium.

Havdrup. Tlf. (03) 3 91 Havdrup 22.

Tilkaldelsesvagt.

Hdk.uds.: Tune, Karlslunde, Solrød,  
Lille Skensved, Gadstrup,  
Solrød Strand, Greve, Karls-  
lunde Strand, Mosede Strand.

## Indehaver:

N. K. Reddelien.

B. 9. 10. 48. O. 15. 11. 48.

## Farmaceuter:

Prov. fru Karen H. Sørensen.

Ap.mj. fru Inge Plæhn (5/10 pl.).

**Haverslev apotek pr. Arden (192)**

Ålborg amt. R. K. 65, Løgstør.

P. K. 48, Hobro.

Personligt privilegium.

Tlf. (086) 5 51 11 Haverslev 4.

Tilkaldelsesvagt.

Hdk.uds.: Arden, Nørager, Suldrup,  
Sønderup, Ravnkilde, Åre-  
strup, Rørbæk.

## Indehaver:

Villy Oxlund.

B. 4. 7. 58. O. 1. 11. 58.

## Farmaceuter:

Prov. Kaj Allan Jensen.

**Hedensted apotek (248)**

Vejle amt. R. K. 46, Vejle.

P. K. 39, Vejle.

Personligt privilegium.

Tlf. (066) 3 06 11 Hedensted 66.

Tilkaldelsesvagt.

Hdk.uds.: Bredal, Daugård, Gammelsole,  
Kragelund, Løsning, Ølsted.

## Indehaver:

Helge Mouritzen.

B. 19. 8. 57. O. 15. 11. 57.

## Farmaceuter:

Prov. fru Birthe Hoffmeyer.

**Helsing apotek (191)**

Frederiksborg amt. R. K. 9, Helsing.

P. K. 12, Hillerød.

Personligt privilegium.

Tlf. (03) 2 95 Helsing 32.

Tilkaldelsesvagt.

Hdk.uds.: Rågeleje, Tisvildeleje, Vejby,  
Ramlose.

## Indehaver: Kai Sørensen (8/10 pl.)

M. Bach Mortensen.

B. 26. 6. 53. O. 1. 1. 54.

## Farmaceuter:

Prov. Alex. Grabowski (8/10 pl.).

**Helsingør Stengades apotek (238)**

Frederiksborg amt. R. K. 6, Helsingør.

P. K. 11, Helsingør.

Personligt privilegium.

Stengade 26.

Tlf. Helsingør (03) 210678 & (03)  
212278.

2-delt vagtskifte.

## Indehaver:

Kai Rørbye.

B. 16. 9. 49. O. 1. 1. 50.

## Farmaceuter:

Prov. Bent I. Overgaard.

Prov. fru M. Holtzermann.

Prov. Agner Martens Rørbye.

Ap.mj. frk. Anna J. Würtz (6/10 pl.).

Ap.mj. fr. Jytte B. Pedersen (5/10 pl.).

**Helsingør Svane apotek (4)**

Frederiksborg amt. R. K. 6, Helsingør.

P. K. 11, Helsingør.

Afløst privilegium.

1. 1. 37. A. S. 310.000 kr.

Strandgade 77. Tlf. Helsingør (03)  
210130.

2-delt vagtskifte.

## Indehaver:

Frk. Ingeborg M. Christiansen.

B. 21. 8. 48. O. 1. 1. 49.

## Farmaceuter:

Prov. Ove Lund.

Prov. Arne Ringbæk.

Ap.mj. fru Erna M. M. V. Berg (3/10 pl.).

**Herlev apotek (351)**

Københavns amt.

R. K. 5, P. K. 2.

Personligt privilegium.

Herlev Torv 13, Herlev.

Tlf. (01) 942525 &amp; 942526.

Uden vagtskifte.

Hdk.uds.: Batterivej 2, Herlev og Torvevej 41, Skovlunde, telf. 946829.

Indehaver:

Sv. Licht Nielsen.

B. 26. 11. 51. A. åbnet 25. 6. 54.

Farmaceuter:

Prov. Steffen Wernberg-Møller.

Prov. Hans Henry H. Jørgensen.

Prov. fru Ragna Nørgaard-Kristensen (6/10 pl.).

Prov. fru Nanna Jensen.

Prov. frk. Lis Niclasen.

Ap.mj. fru Anni Mortensen (6/10 pl.).

### Herning Løve apotek (78)

Ringkøbing amt. R. K. 80, Herning.

P. K. 60, Herning.

Afløst privilegium.

1. 2. 36.

A. S. 197.000 kr. S. R. b.

Bredgade 4. Tlf. (071) 1 Herning 22. 2-delt vagtskifte.

Hdk.uds.: Snejbjerg, Havnstrup, Ilskov.

Indehaver:

Frank Elming.

B. 3. 5. 58. O. 1. 7. 58.

Farmaceuter:

Prov. Hans A. Suhr Kirketerp (7/10 pl.).

Prov. Ejgil Binderup.

Prov. P. L. Jørgensen.

### Herning Østergades apotek (281)

Ringkøbing amt. R. K. 80, Herning.

P. K. 60, Herning.

Personligt privilegium.

Østergade 13, Tlf. (071) 1 Herning 601 & 602.

2-delt vagtskifte.

Hdk.uds.: Hammerum, Sunds.

Indehaver:

H. Vangsgaard Møller.

B. 14. 4. 61. O. 1. 7. 61.

Farmaceuter:

Prov. Ole Kjær.

Prov. Egon Nørgaard.

Ap.mj. Henning Kjems Brunse.

Ap.mj. fru Birthe Bruun (7/10 pl.).

### Hesselager apotek (117)

Svendborg amt. R. K. 33, Svendborg.

P. K. 28, Svendborg.

Personligt privilegium.

Tlf. (09) 25 Hesselager 3 (kommende tlf. (09) 25 10 03).

Tilkaldelsesvagt.

Hdk.uds.: Skårup, Vejstrup, Gudbjærg, Lundeberg, Frørup, Tårup.

Indehaver: Gert E. Lundbye.

Gert E. Lundbye.

B. 4. 7. 57. O. 1. 8. 57.

Farmaceuter:

Prov. fru Eline Madsen.

### Hillerød, Frederiksborg apot. (44)

Frederiksborg amt. R. K. 8, Hillerød.

P. K. 12, Hillerød.

Afløst privilegium.

1. 6. 34.

A. S. 295.000 kr. S. R. b.

Tlf. (03) 2 65 Hillerød 142.

Uden vagtskifte.

Indehaver:

Søren Johannes Lintrup.

B. 5. 8. 58. O. 1. 10. 58.

Farmaceuter:

Prov. frk. Annelise Møller Hou.

Prov. Poul T. Skjøt-Jørgensen.

Prov. frk. Lisa Hingstrup Larsen.

Prov. fru Bodil Both.

Ap.mj. fru Ellen Madsen (8/10 pl.).

### Hirtshals apotek (356)

Hjørring amt. R. K. 72a, Hirtshals.

P. K. 54, Hjørring.

Jørgen Fibigersgade. Tlf. (089) 7 Hirtshals 540.

Tilkaldelsesvagt.

Hdk.uds.: Asdal, Horne, Tornby, Uggerby.

Indehaver:

Johs. V. Thofte.

B. 14. 10. 59. O. 15. 3. 62.

Farmaceuter:

Prov. fru Bodil Thofte.

### Hjørring Løve apotek (45)

Hjørring amt. R. K. 72a, Hjørring.

P. K. 54, Hjørring.

Afløst privilegium.

15. 3. 34. A. S. 270.000 kr.

Østergade 7 A. Tlf. (089) 1 Hjørring 9 & 903.

2-delt vagtskifte.

Indehaver:

Chr. Mohr Drewes.

B. 16. 5. 60. O. 1. 9. 60.

Farmaceuter:

Prov. Axel V. Hertz.

Prov. Helge Harboe Kristensen.

Prov. frk. Birgitte Rolsted.

### Hjørring Svane apotek (236)

Hjørring amt. R. K. 72a, Hjørring.

P. K. 54, Hjørring.

Personligt privilegium.

Stromgade 5. Tlf. (089) 1 Hjørring 505 & personale: 2685.

2-delt vagtskifte.

Hdk.uds.: Bjærgby, Sonderlev.

**Indehaver:**

Aage Johannes Nielsen.  
B. 2. 8. 60. O. 1. 10. 60.

**Farmaceuter:**

Prov. fru Bodil Groth Hollen.  
Prov. Knud L. Iversen.  
Ap.mj. fru Karla Nielsen (5/10 pl.).

**Hobro apotek (54)**

Randers amt. R. K. 63, Hobro.  
P. K. 48, Hobro.  
Afløst privilegium. 1. 5. 37.  
A. S. 313.000 kr. S. R. b.  
Adelgade 18. Tlf. Hobro (085)  
\*2 06 00.

Tilkaldelsesvagt.

Hdk.uds.: Doense, Hvilsom, Klejtrup.

**Indehaver:**

Holger Lykke Ewald.  
B. 3. 5. 58. O. 1. 7. 58.

**Farmaceuter:**

Prov. Ejnar Braad.  
Prov. Eyvin Baltzer Petersen.  
Ap.mj. fru Inger Thyrris (6/10 pl.).  
Ap.mj. fru Grethe Petersen (7/10 pl.).

**Holbæk Elephant apotek (26)**

Holbæk amt. R. K. 12, Holbæk.  
P. K. 14, Holbæk.  
Afløst privilegium.  
1. 4. 35. A. S. 290.000 kr.  
Algade 32. Tlf. (03) 4 35 Holbæk 138.  
2-delt vagtskifte.

Hdk.uds.: Gislinge, Kundby, Orø, Udby.

**Indehaver:**

Carl Henry Andersen.  
B. 13. 2. 52. O. 1. 4. 52.

**Farmaceuter:**

Prov. frk. Kirsten Simonsen.  
Prov. Kjeld Andersen.  
Prov. Knud Sevel.  
Prov. fru Anne M. Nielsen (5/10 pl.).

**Holbæk Løve apotek (239)**

Holbæk amt. R. K. 12, Holbæk.  
P. K. 14, Holbæk.  
Personligt privilegium.  
Algade 63. Tlf. (03) 4 35 Holbæk  
\*2606.

2-delt vagtskifte.

Hdk.uds.: Knabstrup, Mørkøv.

**Indehaver:**

Povl Gregersen.  
B. 30. 10. 53. O. 1. 3. 54.

**Farmaceuter:**

Prov. frk. Else Marie Bruun (8/10 pl.).  
Prov. frk. Karen L. Thomsen.  
Prov. fru Eva Steener Petersen  
(8/10 pl.).  
Ap.mj. fru Hanne Hansen (8/10 pl.).

**Holstebro Løve apotek (30)**

Ringkøbing amt. R. K. 81, Holstebro.  
P. K. 61, Holstebro.  
Afløst privilegium.  
1. 5. 37. A. S. 310.000 kr.  
Nørregade 3. Tlf. (074) 1 Holstebro  
43.

2-delt vagtskifte.

Hdk.uds.: Tvis, Linde.

**Indehaver:**

Svend Gustav Harvig.  
B. 11. 1. 57. O. 1. 3. 57.

**Farmaceuter:**

Prov. Harry Bruun.  
Prov. fru Herdis Kvamm.  
Prov. Erik Starbæk Christensen.  
Ap.mj. frk. Karen Wiinstedt (8/10 pl.).

**Holstebro Svane apotek (275)**

Ringkøbing amt. R. K. 81, Holstebro.  
P. K. 61, Holstebro.  
Personligt privilegium.  
Nørregade 47. Tlf. (074) 1 Holstebro  
\*2222.

2-delt vagtskifte.

Hdk.uds.: Sørvad, Hvam.

**Indehaver:**

Jens Peter Jensen.  
B. 2. 6. 56. O. 1. 8. 56.

**Farmaceuter:**

Prov. R. Chr. Bæk-Jørgensen.  
Prov. Erik Colstrup.  
Ap.mj. fru Bertha Therkelsen.

**Holsted apotek (268)**

Ribe amt. R. K. 88, Holsted.  
P. K. 66, Ribe.  
Personligt privilegium.  
Tlf. (051) 7 41 11 Holsted By 46.  
Tilkaldelsesvagt.

Hdk.uds.: Holsted Stationsby, Hovborg,  
Glejbjerg.

**Indehaver:**

Frk. Elisa M. Muus.  
B. 19. 6. 57. O. 1. 8. 57.

**Farmaceuter:**

Ap.mj. Harry D. Christiansen.

**Holte apotek (283)**

Kbhvns. amt. R. K. 2, Kbhvns. n. birk.  
P. K. 4, Kbhvns. n. birk.  
Personligt privilegium.  
Kongevej 23, Ny Holte. Tlf. Holte  
76 og 1376. el. (01) HO abn.nr.  
Uden vagtskifte.

Hdk.uds.: Nærum.

**Indehaver:**

Knud Arne Jackerott.  
B. 28. 8. 48. O. 6. 11. 48.

- Farmaceuter:**  
 Prov. Gunnar Gaardhøje.  
 Prov. fru Inge Dahy.  
 Prov. fru Ida Güntelberg (6/10 pl.).  
 Ap.mj. frk. Anna Lange (5/10 pl.).  
 Ap.mj. fru Agnete Ingmann.
- Hornbæk apotek (226)**  
 Frederiksborg amt. R. K. 6, Helsingør.  
 P. K. 11, Helsingør.  
 Personligt privilegium.  
 Tlf. (03) 201 Hornbæk 62 & 663.  
 Uden vagtskifte.  
 Hdk.uds.: Hellebæk, Dronningmølle.  
 Indehaver:  
 Henning Aage Vestergaard.  
 B. 30. 11. 55. O. 1. 1. 56.
- Farmaceuter:**  
 Prov. frk. Dora Petersen (7/10 pl.).  
 Prov. fru Vita Vestergaard.
- Hornslet Apotek (104)**  
 Randers amt. R. K. 66, Hornslet.  
 P. K. 44, Hasle herred.  
 Personligt privilegium.  
 Tlf. (061) 9 91 11 Hornslet 3.  
 Tilkaldelsesvagt.  
 Hdk.uds.: Lime, Rønde, Mørke,  
 Thorsager, Skæring, Hjorts-  
 høj, Skødstrup, Lystrup.  
 Indehaver: *W. G. Andersen*  
 Fru Else Kornerup.  
 B. 7. 8. 47. O. 1. 11. 47.
- Farmaceuter:**  
 Prov. Jens Carl Lund.  
 Prov. fru B. Margr. Lund (5/10 pl.).
- Hornsyld apotek (108)**  
 Vejle amt. R. K. 47, Horsens.  
 P. K. 40, Horsens.  
 Personligt privilegium.  
 Hornsyld. Tlf. (066) 4 27 11 Horn-  
 syld 48.  
 Tilkaldelsesvagt.  
 Hdk.uds.: Stouby, Staksrode, Juels-  
 minde, Rårup, Stenderup,  
 Glud, Sejet, Barrit.  
 Indehaver: *J. B. Jørgensen* 15 64  
 Johannes Bech-Pedersen.  
 B. 7. 8. 47. O. 1. 10. 47.
- Farmaceuter:**  
 Prov. Sigvald E. Sørensen.  
 Prov. Per F. Jepsen.  
 Prov. fru Birgit Sejr Jepsen (7/10 pl.).
- Horsens Hvide Hest apotek (321)**  
 Skanderborg amt. R. K. 48, Horsens.  
 P. K. 40, Horsens.  
 Personligt privilegium.  
 Amaliegade 5. Tlf. Horsens (066)  
 2 21 21 & (066) 2 22 55.
- Opr. v. kgl. resol. af 23. 8. 29.  
 Åbnet 1. 4. 31.  
 4-delt vagtskifte.  
 Hdk.uds.: Endelave, Hatting, Hjarnø.  
 Indehaver:  
 Gustav Møller.  
 B. 9. 4. 54. O. 1. 7. 54.
- Farmaceuter:**  
 Prov. Sv. Foss Nielsen (7/10 pl.).  
 Prov. fru Inga Rasmussen (2/10 pl.).  
 Prov. frk. Ellen Rand Kjær.
- Horsens Løve apotek (166)**  
 Skanderborg amt. R. K. 48, Horsens.  
 P. K. 40, Horsens.  
 Personligt privilegium.  
 Sinedegade 82. Tlf. Horsens (066)  
 2 53 16.  
 4-delt vagtskifte.  
 Indehaver:  
 Rasmus E. Rasmussen. *a 66*  
 B. 17. 7. 59. O. 1. 11. 59.
- Farmaceuter:**  
 Prov. Hans Kjærbølling Svennesen.  
 Prov. fru Lisbeth Larsen.
- Horsens Svane apotek (118)**  
 Skanderborg amt. R. K. 48, Horsens.  
 P. K. 40, Horsens.  
 Personligt privilegium.  
 Borgergade 1.  
 Tlf. Horsens (066) 25298 & (066)  
 23371.  
 4-delt vagtskifte.  
 Indehaver: *H. Rasmussen Jensen*  
 Frk. Anna Pedersen. *7 66*  
 B. 3. 5. 54. O. 1. 7. 54.
- Farmaceuter:**  
 Prov. Oscar Rosenberg.  
 Prov. Rasmus Peter Rasmussen.  
 Ap.mj. fru Kirsten Schütt.
- Horsens Søndergades apotek (19)**  
 Skanderborg amt. R. K. 48, Horsens  
 P. K. 40, Horsens.  
 Afløst privilegium. 1. 7. 36.  
 A. S. 310.000 kr. S. R. b.  
 Søndergade 12. Tlf. Horsens (066)  
 25722.  
 4-delt vagtskifte.  
 Indehaver:  
 Adam Helms.  
 B. 7. 12. 49. O. 1. 1. 52.
- Farmaceuter:**  
 Prov. J. S. Nymand.  
 Prov. fru Ruth Otland.  
 Prov. Halfdan Kirkegaard (7/10 pl.).  
 Prov. Olaf Gundorph Jørgensen (7/10  
 pl.).  
 Ap.mj. fru Kirsten Buhl Jørgensen  
 (5/10 pl.).

**Hovedgård apotek (272)**

Skanderborg amt. R. K. 47, Horsens.  
P. K. 40, Horsens.  
Personligt privilegium.  
Tlf. (066) 3 47 11 Hovedgaard 23.  
Tilkaldelsesvagt.

Hdk.uds.: Gedved, Hundslund, Søvind,  
Tvingstrup, Gjesing, Hylke.

Indehaver:

Kaj Frellsen.  
B. 4. 7. 58. O. 1. 8. 58.

Farmaceuter:

Ap.mj. fru Laura Worsøe (4/10 pl.).

**Humble apotek (251)**

Svendborg amt. R. K. 36, Rudkøbing.  
P. K. 29, Rudkøbing.  
Personligt privilegium.  
Tlf. (09) 57 15 11 Humble 55 & 73.  
Tilkaldelsesvagt. Tlf. Humble 99.

Hdk.uds.: Bagenkop, Lindelse.

Indehaver:

Asger Keller.  
B. 28. 8. 58. O. 1. 10. 58.

Farmaceuter:

Ap.mj. Mogens Kjeld.

**Hundborg apotek pr. Sjørring (263)**

Thisted amt. R. K. 74, Thisted.  
P. K. 55, Thisted.  
Personligt privilegium.  
Tlf. (079) 1 Hundborg 4.  
Tilkaldelsesvagt.

Hdk.uds.: Nørhå, Sjørring, Stenbjerg,  
Vang, Vorupør.

Indehaver:

Tage Pagh Fregerslev.  
B. 8. 1. 58. O. 1. 3. 58.

Farmaceuter:

**Hurup apotek (277)**

Thisted amt. R. K. 75, Vestervig.  
P. K. 56, Hurup.  
Personligt privilegium.  
Hurup. Thy. Tlf. (079) 5 Hurup 19.  
Tilkaldelsesvagt.

Hdk.uds.: Ydby, Boddum.

Indehaver:

Kjeld Jacobsen.  
B. 7. 6. 62. O. 1. 8. 62.

Farmaceuter:

Prov. fru Reidun Jacobsen (8/10 pl.).

**Hvalsø apotek (119)**

Kbhvns. amt. R. K. 4, Roskilde.  
P. K. 9, Roskilde.  
Personligt privilegium.  
Hvalsø. Tlf. (03) 4 08 Hvalsø 6.  
Tilkaldelsesvagt.

Hdk.uds.: Kirke Eskildstrup, Lejre, Tor-  
kildstrup, Tølløse. Kirke-Son-  
nerup, Østed.

Indehaver:

Gustav Jakobsen.  
B. 9. 8. 56. O. 1. 12. 56.

Farmaceuter:

Prov. fru Anette Larsen.

**Hvidbjerg, Thyholm apotek (74)**

Thisted amt. R. K. 75, Vestervig.  
P. K. 56, Hurup.  
Afløst privilegium. 1. 4. 34.  
A. S. 40.000 kr.  
Tlf. (078) 4 13 11 Hvidbjerg Thy 33.  
Tilkaldelsesvagt.

Hdk.uds.: Jegind Ø., Lyngs, Oddesund,  
Uglev.

Indehaver:

Axel Schytte.  
B. 20. 5. 44. O. 1. 8. 44.

Farmaceuter:

**Højer apotek (299)**

Tønder amt. R. K. 97, Tønder.  
P. K. 72, Tønder.  
Afløst privilegium. 1. 6. 33.  
A. S. 40.000 kr.  
Tlf. Højer (047) 42458.  
Tilkaldelsesvagt.

Hdk.uds.: Ballum.

Indehaver:

Chr. J. Christensen.  
B. 17. 7. 59. O. 1. 10. 59.

Farmaceuter:

Prov. Jørn Holm.

**Hørsholm apotek (79)**

Frederiksborg amt. R. K. 6, Helsingør.  
P. K. 11, Helsingør.  
Afløst privilegium. 1. 1. 37.  
A. S. 260.000 kr. S. R. b.  
Hovedgaden 4. Tlf. (01) 86 00 23.  
Tilkaldelsesvagt.

Hdk.uds.: Vedbæk, Nivå, Rungsted,  
Kokkedal.

Indehaver:

Kirsten Becker.  
B. 15. 6. 61. O. 15. 6. 61.

Farmaceuter:

Prov. frk. Karen Harriet Kruse.  
Prov. frk. Margrethe Algreen Møller.  
Prov. fru Ruth Jørgensen (5/10 pl.).

**Hårby apotek (187)**

Odense amt. R. K. 42, Assens.  
P. K. 35, Assens.  
Personligt privilegium.  
Tlf. (09) 73 Haarby 24.  
Tilkaldelsesvagt.

Hdk.uds.: Snave. Brobyværk, Flemlose,  
Haastrup, Jordløse.



Indehaver:

J. H. Lang-Jensen.

B. 9. 5. 59. O. 1. 7. 59.

Farmaceuter:

Prov. E. Find. Pedersen (6/10 pl.).

### Ikast apotek (249)

Ringkøbing amt. R. K. 80, Herning.

P. K. 60, Herning.

Personligt privilegium.

Bredgade 10. Tlf. Ikast (071)\*51633

& privat (071) 51834.

Tilkaldelsesvagt.

Hdk.uds.: Isenvad, Engesvang, Bording,  
Kølkær.

Indehaver:

Carl Holger Olsen.

B. 6. 11. 57. O. 1. 4. 58.

Farmaceuter:

Prov. Christian Wind.

Prov. fru Birthe Petersen (6/10 pl.).

Ap.mj. Jes Hansen.

### Jels Løve apotek (293)

Haderslev amt. R. K. 90, Rødding.

P. K. 68, Toftlund.

Afløst privilegium. 11. 6. 38.

A. S. 125.000 kr.

Tlf. (045) 8 81 11 Jels 5.

Tilkaldelsesvagt.

Hdk.uds.: Skodborg, Sommersted.

Indehaver:

Niels Børge A. Kjalke.

B. 9. 3. 60 O. 1. 5. 60.

Farmaceuter:

Prov. Vagn Jacobsen.

### Kalundborg Svane apotek (23)

Holbæk amt. R. K. 13, Kalundborg.

P. K. 15, Kalundborg.

Afløst privilegium. 1. 7. 33.

A. S. 329.700 kr. S. R. b.

Lindegade 4. Tlf. (03) 5 15 Kalund-  
borg \*5, efter lukketid 5 A.

Tilkaldelsesvagt.

Hdk.uds.: Sejerø.

Indehaver:

Henning Kielgast.

B. 11. 8. 45. O. 1. 10. 45.

Farmaceuter:

Prov. Børge W. Steensen.

Prov. Henning V. Wismann.

Prov. Mogens Johansen.

### Karise apotek (83)

Præstø amt. R. K. 25, Haslev.

P. K. 10, Køge.

Afløst privilegium. 1. 4. 33.

A. S. 80.000 kr.

Tlf. (03) 6 88 Karise 195.

Tilkaldelsesvagt.

Hdk.uds.: Vemmetofte, Hårlev, Dalby,  
Lyderslev.

Indehaver: *AKABER*

Chr. Wolff-Jensen.

B. 3. 9. 53. O. 15. 12. 53.

Farmaceuter:

### Kerteminde apotek (52)

Odense amt. R. K. 40, Kerteminde.

P. K. 33, Kerteminde.

Afløst privilegium. 1. 7. 34.

A. S. 220.000 kr.

Langegade 37.

Tlf. (09) 32 Kerteminde 53.

Tilkaldelsesvagt.

Hdk.uds.: Mullerup, Dræby, Dalby,

Rynkeby, Martofte, Munkebo.

Indehaver: *C. JENSEN*

Jacob Karsten Jensen.

B. 6. 10. 55. O. 1. 1. 56.

Farmaceuter:

Prov. P. M. Poulsen.

Prov. Ole Hedin.

Prov. fru Kirsten Hedin (5/10 pl.).

### Kibæk apotek (280)

Ringkøbing amt. R. K. 80, Herning.

P. K. 60, Herning.

Personligt privilegium.

Tlf. (071) 1 Kibæk 69.

Tilkaldelsesvagt.

Hdk.uds.: Sdr. Felding, Stakroge,

Skarild, Karstoft, Arnborg,

Fjeldstervang.

Indehaver:

Erik F. Hübertz Mortensen.

B. 3. 1. 61. O. 1. 3. 61.

Farmaceuter:

Ap.mj. fru Aase Christensen (5/10 pl.).

*Kirke-Hvalsø apotek, se Hvalsø apotek.*

### Kjellerup apotek (112)

Viborg amt. R. K. 79, Kjellerup.

P. K. 59, Viborg.

Personligt privilegium.

Tlf. (068) 7 Kjellerup 12. Efter okt.

63: 8 10 12.

Tilkaldelsesvagt.

Hdk.uds.: Rødkærbro, Hvam,

Pederstrup, Thorning.

Indehaver: *JA Staal 19. 6. 60*

K. Aa. Gorm Hansen.

B. 29. 9. 60. O. 1. 11. 60.

Farmaceuter:

Prov. Jacob P. Fog (6/10 pl.).

Prov. Axel Ansø.

Ap.mj. Henning Geert Andersen.

*Klaksvig filialapotek,*

Færøernes amt.

Se Thorshavn #1jaldur apotek.

**Koldby apotek pr. Hørdum (168)**

Thisted amt. R. K. 75, Vestervig.

P. K. 56, Hurup.

Personligt privilegium.

Tlf. (079) 1 Koldby 17.

Uden vagtskifte.

Hdk.uds.: Hørdum, Villerslev,

Sønderhå, Hassing,

Snedsted, Sundby.

Indehaver:

Karl N. S. Gundtoft.

B. 13. 12. 54. O. 1. 4. 55.

Farmaceuter:

**Kolding Løve apotek (5)**

Vejle amt. R. K. 45, Kolding.

P. K. 38, Kolding.

Afløst privilegium. 1. 5. 36.

A. S. 375.000 kr.

Jernbanegade 1.

Tlf. (041) 1 Kolding 119 &amp; 120.

Ændres i 1963 til: (055) \*2 42 33.

3-delt vagtskifte.

Indehaver:

Karl M. M. Rasmussen.

B. 13. 12. 54. O. 1. 4. 55.

Farmaceuter:

Prov. Jesper Konrad Jørgensen

(6/10 pl.).

Prov. Jacob Bruun.

Prov. frk. Edith Kølle.

Prov. frk. Kirsten Hansen.

**Kolding Svane apotek (142)**

Vejle amt. R. K. 45, Kolding.

P. K. 38, Kolding.

Personligt privilegium.

Låsbygade 2. Tlf. (041) 1 Kolding 48  
& 6048.

3-delt vagtskifte.

Hdk.uds.: Hejls.

Indehaver:

Chr. M. Bech-Pedersen.

B. 26. 3. 62. O. 1. 5. 62.

Farmaceuter:

Prov. Otto Normand Stange.

Prov. Hans Baden.

Ap.mj. frk. Else Madsen.

**Kolding Sønderbro apotek (304)**

Vejle amt. R. K. 45, Kolding.

P. K. 38, Kolding.

Personligt privilegium.

Søndergade 32. Tlf. (041) 1 Kolding  
122 & 2793.

3-delt vagtskifte.

Hdk.uds.: Sdr. Stenderup.

Indehaver:

K. Thorbjørn Hansen's bo.

B. 10. 4. 62. O. 1. 6. 62.

Farmaceuter:

Prov. Svend Karnov.

Prov. Viggo J. Rasmussen (8/10 pl.).

Prov. Knud Korsgaard.

Prov. fru Aase Blicher (6/10 pl.).

Prov. Leif Clausen.

Prov. fru Tove Hahn-Thomsen  
(6/10 pl.).

Prov. fru Ulla Sauerberg (3/10 pl.).

**Korsør apotek (43)**

Sorø amt. R. K. 16, Korsør.

P. K. 17, Skelskør.

Afløst privilegium. 1. 2. 36.

A. S. 265.000 kr. S. R. b.

Kirkepladsen 10. Tlf. (03) 5 75 Kor-  
sør 3.

Uden vagtskifte.

Indehaver:

Knut Otterstrøm.

B. 19. 2. 42. O. 1. 5. 42.

Farmaceuter:

Prov. frk. Anna K. Touborg (6/10 pl.).

Prov. Lars Find.

Prov. Arne Fabricius (8/10 pl.).

Prov. Torben Tolstrup.

**Køge apotek (14)**

Kbhvns. amt. R. K. 5, Køge.

P. K. 10, Køge.

Afløst privilegium. 15. 6. 33.

A. S. 290.000 kr. S. R. b.

Brogade 1. Tlf. (03) 6 55 Køge 121.

Tilkaldelsesvagt.

Indehaver:

Hans Henrik Aabling-Thomsen.

B. 13. 8. 52. O. 1. 10. 53.

Farmaceuter:

Prov. Adolf Willert (8/10 pl.).

Prov. Aage C. Olsen (8/10 pl.).

Prov. Mogens Bahnsen.

Ap.mj. fru Bodil Mathissen (8/10 pl.).

**Lemvig apotek (64)**

Ringkøbing amt. R. K. 82, Lemvig.

P. K. 62, Lemvig. Afløst privilegium.

11. 6. 37. A. S. 300.000 kr.

Torvet 13.

Tlf. (077) 1 Lemvig 23 & apotekeren  
privat: 720.

Uden vagtskifte.

Hdk.uds.: Harboøre, Thyborøn.

Indehaver:

Borge Kristian Jensen.

B. 1. 12. 62. O. 1. 4. 63.

Farmaceuter:

Prov. A. Klokke.

Prov. K. Vilstrup Møller.

Prov. fru Jytte Møller.

Prov. Asbjørn Olesen.

**Lundby apotek (265)**

Præstø amt. R. K. 22, Vordingborg.

P. K. 21, Vordingborg.

Personligt privilegium.  
Tlf. (03) 7 67 Lundby 105.  
Tilkaldelsesvagt.

Indehaver:

Kristian A. Jensen.  
B. 29. 9. 60. O. 1. 11. 60.

Farmaceuter:

Ap.mj. Vilhelm Anton William Hansen (7/10 pl.).

### Lyngby Svane apotek (59)

Kbhvns. amt. R. K. 2, Kbhvns. n. birk.  
P. K. 4, Kbhvns. n. birk.  
Afløst privilegium. 1. 2. 36.  
A. S. 360.000 kr. S. R. b.  
Lyngby Hovedgade 27.  
Tlf. (01) \*870096.  
2-delt vagtskifte.

Indehaver:

Georg Vilhelm Sodemann.  
B. 1. 10. 45. O. 1. 10. 45.

Farmaceuter:

Prov. Erik Jensen.  
Prov. Erik Krumhardt.  
Prov. fru Ruth Hansen (5/10 pl.).  
Prov. Peer Biehl.  
Ap.mj. fru Johanne Søgaard Rasmussen.  
Ap.mj. fru Sigrid Brendstrup-Hansen (9/10 pl.).  
Ap.mj. fr. Inga Rasmussen.

### Lyngby Ulrikkenborg apotek (342)

Kbhvns. amt. R. K. 2, Kbhvns. n. birk.  
P. K. 4, Kbhvns. n. birk.  
Personligt privilegium.  
Opret. v. kgl. resol. af 5. 7. 37.  
Ulrikkenborgallé 38—40.  
Tlf. (01) 87 08 20. Personalet: tlf. (01) 87 03 20.  
2-delt vagtskifte.

Hdk.uds.: Buddingevej.

Indehaver:

Alfred Christensen.  
B. 1. 6. 57. O. 1. 6. 57.

Farmaceuter:

Prov. Erling Bandholm.  
Prov. fru Frances Sørensen.  
Ap.mj. frk. Ellen Svarre Sørensen.

### Løgstør apotek (84)

Ålborg amt. R. K. 65, Løgstør.  
P. K. 49, Nibe.  
Afløst privilegium. 1. 7. 36.  
A. S. 170.000 kr. S. R. b.  
Tlf. (081) 1 56 11 Logstør 23.  
Tilkaldelsesvagt.

Hdk.uds.: Ranum, Overlade.

Indehaver:

Alexis Bjørn-Jensen.  
B. 6. 7. 36. O. samtidig.

Farmaceuter:

Prov. fru Elna K. Jensen.  
Prov. Alb. Peder Madsen (6/10 pl.).  
Prov. Knud Faber.

### Løgumkloster apotek (300)

Tønder amt. R. K. 96, Løgumkloster  
P. K. 72, Tønder.  
Afløst privilegium. 1. 1. 39.  
A. S. 200.000 kr. S. R. b.  
Tlf. Løgumkloster (047) 43 406.  
Tilkaldelsesvagt.

Indehaver:

Fru Anna I. H. Kjems.  
B. 29. 9. 50. O. 1. 10. 50.

Farmaceuter:

Prov. Otto Prosch.

### Løkken apotek (257)

Hjørring amt. R. K. 72a, Hjørring.  
P. K. 54, Hjørring.  
Personligt privilegium.  
Tlf. (089) 9 Løkken 23.  
Tilkaldelsesvagt.

Hdk.uds.: Børglum, Lønstrup, Rubjærg,  
Stenum, Vrensted.

Indehaver:

Farmaceuter:  
Ap.mj. frk. I. Soelberg.

### Mariager apotek (72)

Randers amt. R. K. 62, Mariager.  
P. K. 47, Hadsund.  
Afløst privilegium. 1. 3. 39.  
A. S. 65.000 kr.  
Tlf. (085) 1 Mariager 18.  
Tilkaldelsesvagt.

Hdk.uds.: Assens, Dalbyover, Gassum,  
Gerlev, Havndal, Udbyhøj-  
Nord, True, Ø. Tørslev.

Indehaver:

Palle L. Detløj.  
B. 11. 8. 61. O. 1. 9. 61.

Farmaceuter:

### Maribo apotek (25)

Lolland-Falster amt. R. K. 30, Maribo.  
P. K. 25, Rødby.  
Afløst privilegium. 15. 6. 33.  
A. S. 300.000 kr.  
Tlf. (03) 8 85 Maribo 50. Apotekeren  
privat: 798.  
Tilkaldelsesvagt.

Hdk.uds.: Bandholm, Femø.

Indehaver:

Jens Johan Deneker.  
B. 12. 5. 52. O. 1. 7. 52.

Farmaceuter:

Prov. frk. Elisabeth Rasmussen  
(5/10 pl.).  
Prov. fru Grethe Sørensen.

Ap.mj. fru Martha Jepsen.  
Ap.mj. fru Karen E. Thomsen (6/10 pl.).

**Marstal apotek (315)**

Svendborg amt. R. K. 35, Ærøskøbing.  
P. K. 29, Rudkøbing.  
Personligt privilegium.  
Tlf. (09) 53 Marstal 68.  
Tilkaldelsesvagt.

Indehaver: V. G. Hansen.

V. G. Hansen.

B. 6. 7. 54. O. 1. 9. 54.

Farmaceuter:

**Middelfart apotek (47)**

Odense amt. R. K. 43, Middelfart.  
P. K. 36, Middelfart.  
Afløst privilegium. 1. 7. 36.  
A. S. 300.000 kr. S. R. b.  
Algade 36. Tlf. (09) 41 Middelfart 43.  
Tilkaldelsesvagt.

Hdk.uds.: Strib, Kavslunde.

Indehaver:

Holger V. Jørgensen.

B. 7. 12. 50.

Farmaceuter:

Prov. Poul Christensen.

Prov. Eigil I. Lynggaard Staal.

Prov. fru Aase Hjalmar Jensen  
(5/10 pl.).

Prov. Knud Stoltze (6/10 pl.).

**Nakskov Løve apotek (13)**

Lolland-Falster amt. R. K. 31, Nakskov.

P. K. 26, Nakskov.

Afløst privilegium. 1. 6. 34.

A. S. 240.000 kr.

Axeltorvet. Tlf. (03) 925 Nakskov  
67 & 87.

2-delt vagtskifte.

Indehaver:

Poul Zachau.

B. 3. 7. 46. O. 1. 7. 46.

Farmaceuter:

Prov. Sigvard Christensen.

Prov. Viggo Mortensen (6/10 pl.).

Prov. fru Birthe Palle (7/10 pl.).

**Nakskov Nybro apotek (235)**

Lolland-Falster amt. R. K. 31, Nakskov.

P. K. 26, Nakskov.

Personligt privilegium.

Nybrogade 1. Tlf. (03) 9 25 Nakskov  
560 & 1326.

2-delt vagtskifte.

Indehaver:

Hans Otto Strandgaard.

B. 19. 8. 57. O. 1. 12. 57.

Farmaceuter:

Prov. Kjeld Frandsen (3/10 pl.).

Prov. Anders Hansen.

Prov. Jørn Hermansen.

Ap.mj. fru Aase Schelde.

**Neksø apotek (82)**

Bornholms amt. R. K. 26, Neksø.

P. K. 22, Rønne.

Afløst privilegium. 1. 11. 33.

A. S. 155.000 kr. S. R. b.

Tlf. (03) 9 92 Neksø 19.

Tilkaldelsesvagt.

Hdk.uds.: Åkirkeby, Svaneke,  
Østermarie, Pedersker.

Indehaver:

Hans Michael Harild.

B. 6. 2. 58. O. 1. 7. 58.

Farmaceuter:

Prov. frk. Magda Lund (6/10 pl.).

Prov. fru Vibeke Rechnagel (7/10 pl.).

Ap.mj. fru Lone Kure (7/10 pl.).

**Nibe apotek (57)**

Ålborg amt. R. K. 65, Løgstør.

P. K. 49, Nibe.

Afløst privilegium. 1. 2. 37.

A. S. 140.000 kr.

Tlf. (081) 1 97 11 Nibe 23 & Nibe  
213.

Tilkaldelsesvagt.

Hdk.uds.: Vegger, Øster Hornum,  
Sønderholm, Byrsted, Nørholm,  
Gundersted.

Indehaver:

Folmer V. Jensen.

B. 30. 10. 47. O. 1. 3. 48.

Farmaceuter:

Prov. frk. Karen M. Hansen.

Ap.mj. fru Karen J. Jensen (9/10 pl.).

**Nimtofte apotek (196)**

Randers amt. R. K. 57, Grenå.

P. K. 45, Grenå.

Personligt privilegium.

Tlf. (063) 8 20 11 Nimtofte 12 & 35.

Uden vagtskifte.

Hdk.uds.: Auning, Fjellerup, Kolind,  
Pindstrup, Ryomgård, Skiffard,  
Ørum.

Indehaver:

H. de Fine Bunkeflod.

B. 8. 7. 62. O. 1. 9. 62.

Farmaceuter:

Prov. Poul Fjelster.

Prov. fru Else Bunkeflod (3/10 pl.).

**Nordborg apotek (297)**

Sønderborg amt. R. K. 94, Sønderborg.

P. K. 70, Sønderborg.

Afløst privilegium. 1. 4. 35.

A. S. 80.000 kr.

Tlf. Nordborg (044) 5 14 05 & (044)  
5 00 66.

Tilkaldelsesvagt.

Hdk.uds.: Svenstrup, Guderup, Fynshav.

Indehaver: *A. Pedersen 14 63*

Hartvig J. Paulsen.

B. 5. 5. 58. O. 1. 7. 58.

Farmaceuter:

Prov. Finn Ohlsen.

*Nordby apotek,*  
se Fanø apotek.

### Nyborg Løve apotek (20)

Svendborg amt. R. K. 32, Nyborg.

P. K. 27, Nyborg.

Afløst privilegium. 1. 2. 36.

A. S. 185.000 kr. S. R. f.

Kongegade.

Tlf. (09) 31 Nyborg 21 & 121.

2-delt vagtskifte.

Indehaver:

Svend Aage Gelting-Hansen.

B. 22. 10. 25. O. 1. 1. 26.

Ny B. 27. 1. 36.

Farmaceuter:

Prov. S. B. Pontoppidan Børrild  
(7/10 pl.).

Prov. Hans Arne Fanø.

Prov. fru Anna Elisabeth Nielsen.

Prov. P. Hahn Thomsen.

### Nyborg Nørrevold apotek (316)

Svendborg amt. R. K. 32, Nyborg.

P. K. 27, Nyborg.

Personligt privilegium.

Nørrevoldgade 58.

Tlf. (09) 31 Nyborg 470 & 970.

2-delt vagtskifte.

Hdk.uds.: Refs Vindinge, Aunslev.

Indehaver: *A. Nielsen 14 65*

Svend Ottesen.

B. 1. 11. 57. O. 15. 11. 57.

Farmaceuter:

Prov. Vagn Baarris.

Prov. fru Gudrun Andersen.

### Nykøbing F. Løve apotek (18)

Lolland-Falster amt. R. K. 28, Ny-  
købing F.

P. K. 23, Nykøbing F.

Afløst privilegium. 1. 5. 34.

A. S. 314.500 kr. S. R. b.

Langgade 5.

Tlf. Nykøbing F. (03) 853300.

3-delt vagtskifte.

Indehaver:

Jens Lange Larsen von Abildgaard.

B. 20. 5. 34. O. 1. 5. 34.

Farmaceuter:

Prov. S. A. Fold.

Prov. Viggo Sejersen (6/10 pl.).

Prov. Ib Werner.

Ap.mj. frk. Jutta Molvig (7/10 pl.).

### Nykøbing F. Svane apotek (136)

Lolland-Falster amt. R. K. 28, Ny-  
købing F.

P. K. 23, Nykøbing F.

Personligt privilegium.

Langgade 16.

Tlf. Nykøbing F. (03) \*850622.

3-delt vagtskifte.

Hdk.uds.: Gedser.

Indehaver: *A. Jensen 14 63*

Erik Ruder.

B. 9. 2. 62. O. 1. 10. 62.

Farmaceuter:

Prov. L. Meilsøe (6/10 pl.)

Prov. frk. Arna Marie Pedersen.

Ap.mj. Hans M. Steen Knudsen.

### Nykøbing F. Østerbro apotek (335)

Lolland-Falster amt. R. K. 28, Ny-  
købing F.

P. K. 23, Nykøbing F.

Personligt privilegium.

Østerbrogade 33.

Tlf. Nykøbing F. (03) 852399 & (03)  
852393.

3-delt vagtskifte.

Indehaver:

Hakon Berg

B. 20. 12. 51. O. 1. 5. 52.

Farmaceuter:

Prov. Mogens Hammer.

Prov. frk. Ulla Vibeke Hoffgaard

Kjeldsen.

Ap.mj. fru Ritha Reiths (8/10 pl.).

### Nykøbing M. Sct. Clemens apot. (314)

Thisted amt. R. K. 76, Nykøbing M.

P. K. 57, Nykøbing M.

Personligt privilegium.

Algade 26. Tlf. (070) 1 Nykøbing M.  
450.

2-delt vagtskifte.

Indehaver: *E. Knudsen 14 63*

Povl August Kjær

B. 24. 4. 45. O. 19. 7. 45.

Farmaceuter:

Prov. fru Harriet Preisler Larsen

(9/10 pl.).

Ap.mj. fru Inger Bjerregaard (4/10 pl.).

### Nykøbing M. Svane apotek (55)

Thisted amt. R. K. 76, Nykøbing M.

P. K. 57, Nykøbing M.

Afløst privilegium. 1. 5. 37.

A. S. 210.000 kr.

Rådhusvej 5. Tlf. (070) 1 Nykøbing  
M. 11.

2-delt vagtskifte.

Hdk.uds.: Sejerslev, Øster Jølby.

Indehaver:

Ejnar Vikjær Andersen.

B. 13. 2. 53. O. 1. 5. 53.

Farmaceuter:

Prov. Henning Høgelund.

Ap.mj. fru Sigrid Margr. Andersen  
(9/10 pl.).

Ap.mj. fru B. Mathiassen (7/10 pl.).

### Nykøbing Sj. apotek (62)

Holbæk amt. R. K. 11, Nykøbing Sj.

P. K. 14, Holbæk.

Afløst privilegium. 1. 5. 33.

A. S. 153.440 kr. S. R. f.

Tlf. (03) 4 15 Nykøbing Sj. 85 & 925.

Apotekeren privat: 81.

Tilkaldelsesvagt.

Hdk.uds.: Bråde, Vig, Højby, Yderby,  
Rørvig, Lumsås.

Indehaver:

Christian Cornelius Eilschou.

B. 29. 11. 24. O. 26. 1. 25.

Ny B. 3. 5. 33.

Farmaceuter:

Prov. Carsten Bentzen.

Ap.mj. fru Else Mørch.

### Nysted apotek (75)

Lolland-Falster amt. R. K. 29, Saks-  
købing.

P. K. 24, Saksøbing.

Afløst privilegium. 15. 3. 34.

A. S. 88.000 kr.

Adelgade 56. Tlf. Nysted (03)  
87 10 08 & 87 13 12.

Tilkaldelsesvagt.

Hdk.uds.: Øster Ulslev, Frejlev, Musse.

Indehaver:

Aage Jensen Beck.

B. 9. 10. 61. O. 1. 12. 61.

Farmaceuter:

### Næstved Løve apotek (12)

Præstø amt. R. K. 21, Næstved.

P. K. 19, Næstved.

Afløst privilegium. 15. 6. 33.

A. S. 263.500 kr. S. R. b.

Axeltorv 12. Tlf. Næstved (03)  
72 00 02 & 72 39 03.

2-delt vagtskifte.

Hdk.uds.: Menstrup.

Indehaver: Hakon Christens.

Hakon Christens. †

B. 27. 6. 40. O. 1. 7. 40.

Farmaceuter:

Prov. L. Dossing (5/10 pl.).

Prov. Viggø Kolstrup.

Prov. Oskar Christensen.

Prov. Preben Jørgensen.

Ap.mj. frk. Gjertrud Beck Madsen.

### Næstved Svane apotek (188)

Præstø amt. R. K. 21, Næstved.

P. K. 19, Næstved.

Personligt privilegium.

Torvestræde 8. Tlf. Næstved (03)

72 00 63 & (03) 72 00 64.

2-delt vagtskifte.

Hdk.uds.: Karrebæk, Toksværd.

Indehaver:

Chr. Jacob Knudsen.

B. 29. 4. 41. O. 20. 7. 41.

Farmaceuter:

Prov. Knud Bloch-Andersen.

Prov. Verner Wulff Pedersen.

Prov. fru Kristiane Skov Rasmussen.

Ap.mj. fru Lisbeth Lumbye.

### Nørre-Nebel apotek (124)

Ribe amt. R. K. 85, Varde.

P. K. 64, Varde.

Personligt privilegium.

Tlf. (052) 8 12 11 Nr. Nebel 6.

Privat: (052) 8 12 11 Nr. Nebel  
144.

Tilkaldelsesvagt.

Hdk.uds.: Utrup, Lunde, Henne, Henne  
Strand, Kvong, Nr. Bork,  
Nymindegab.

Indehaver:

Knud Skou.

B. 4. 10. 59. O. 1. 12. 59.

Farmaceuter:

Prov. Erik Jespersen.

Prov. fru Ester Jespersen. (5/10 pl.).

### Nørre-Snedede apotek (219)

Skanderborg amt. R. K. 50,

Brødstrup.

P. K. 40, Horsens.

Personligt privilegium.

Tlf. (066) 4 85 11 Nr. Snede 30.

Tilkaldelsesvagt.

Hdk.uds.: Eistrupholm, Hampen,  
Hjortsvang, Hjælland,  
Kløvborg, Sandvad,  
Vesterlund, Åle.

Indehaver:

A. Larsen Jensen.

B. 4. 12. 62. O.

Farmaceuter:

### Nørresundby apotek (92)

Ålborg amt. R. K. 69, Nørresundby.

P. K. 51, Nørresundby.

Personligt privilegium.

Tinghusgade 1.

Tlf. Ålborg (081) 3 42 44.

4-delt vagtskifte.

Hdk.uds.: Vodskov, Gol, Birsted,  
Nørrehalne, Vadum, Lind-  
holm.

Indehaver:

Erik Laurits Duch

B. 11. 2. 57. O. 1. 3. 57.

Farmaceuter:

Prov. Axel H. Andersen.

Prov. Chr. Hermansen.

Prov. frk. Dorte Sørensen.

Prov. Arne Bech.

Prov. fru Bodil Kehler.

### Odder apotek (96)

Århus amt. R. K. 53, Odder.

P. K. 42, Odder.

Personligt privilegium.

Rosengade 14. Tlf. Odder (065)

4 10 09 & (065) 4 00 10.

Apotekeren privat (065) 4 05 35.

Uden vagtskifte.

Hdk.uds.: Hou, Malling, Solbjærg,

Boulstrup, Gylling.

Indehaver:

Knud Kromann Jensen.

B. 5. 11. 45. O. 15. 11. 45.

Farmaceuter:

Prov. Jens Oluf Schmidt (7/10 pl.).

Prov. Jørgen Rosenvold Nissen.

Prov. Jan Mai.

Ap.mj. fru Else Jantzen (6/10 pl.).

### Odense Albani apotek (177)

Odense amt. R. K. 38, Odense.

P. K. 31, Odense.

Personligt privilegium.

Albanigade 54 F. Tlf. Odense (09)

\*12 08 63. Apoteker: 12 04 63.

4-delt vagtskifte.

Hdk.uds.: Munkeisvej, Nyborgvej 214.

Indehaver:

Otto Jensen.

B. 17. 10. 46. O. 1. 2. 47.

Farmaceuter:

Prov. Michael Funch. (7/10 pl.).

Prov. Henry T. Jensen.

Prov. frk. Annelise Olsen.

### Odense Bolbro apotek (357)

Odense amt.

Indehaver:

Enevold H. Madsen.

B. 6. 2. 61. O.

Apoteket forventes åbnet i 1963.

### Odense, apoteket Brygger- gården (328)

Odense amt. R. K. 38, Odense.

P. K. 31, Odense.

Personligt privilegium.

Opr. v. kgl. resol. af 13. 11. 31.

Vestergade 11. Tlf. Odense (09)  
11 78 88.

Åbnet 16. 12. 32.

4-delt vagtskifte.

Indehaver: Christian Tage William Egede

Christensen.

B. 8. 3. 56. O. 1. 5. 56.

Farmaceuter:

Prov. Nis M. Clausen.

Prov. E. Gebeche (6/10 pl.).

Prov. Max E. K. Møller (8/10 pl.).

Ap.mj. fru Kirsten Flagstad (5/10 pl.).

### Odense Løve apotek (2)

Odense amt. R. K. 38, Odense.

P. K. 31, Odense.

Afløst privilegium. 1. 1. 37.

A. S. 435.000 kr.

Fisketorvet 1. Tlf. Odense (09)

12 07 19 & apotekeren privat

(09) 12 71 19.

4-delt vagtskifte.

Indehaver:

Knud Frederik Baltzer Jensen.

B. 16. 11. 31. O. 1. 1. 32.

Ny B. 24. 12. 36.

Farmaceuter:

Prov. Gunnar Nielsen.

Prov. J. Hjort (6/10 pl.).

Prov. Emil Kragh-Hansen (7/10 pl.).

Ap.mj. frk. Helen Petersen (7/10 pl.).

### Odense Sct. Hans apotek (198)

Odense amt. R. K. 38, Odense.

P. K. 31, Odense.

Personligt privilegium.

Nørrebro 1. Tlf. Odense (09) 12 11 28

& 11 11 28.

4-delt vagtskifte.

Hdk.uds.: Stige.

Indehaver: Frederik Hansen.

B. 15. 4. 58. O. 1. 7. 58.

Farmaceuter:

Prov. C. C. A. H. Lunding (7/10 pl.).

Prov. Jørgen Wiwel (7/10 pl.).

Prov. Gunnar Vad Sørensen.

Prov. fru Olga Henriksen.

### Odense Sct. Knuds apotek (151)

Odense amt. R. K. 38, Odense.

P. K. 31, Odense.

Personligt privilegium.

Kongensgade 60. Tlf. Odense (09)

12 02 72.

4-delt vagtskifte.

Hdk.uds.: Tarup, Næsby.

Indehaver: O. Kragh Petersen.

B. 10. 2. 48. O. 1. 5. 48.

**Farmaceuter:**

Prov. Børge Knudsen.  
 Prov. fru Grethe Pedersen.  
 Ap.mj. fru Karen Danielsen (5/10 pl.).

**Odense Svane apotek (49)**

Odense amt. R. K. 38, Odense.  
 P. K. 31, Odense.  
 Afløst privilegium. 1. 4. 39.  
 A. S. 895.000 kr. S. R. b.  
 Vestergade 23. Tlf. Odense (09)  
 11 25 10.  
 4-delt vagtskifte.

**Indehaver:**

Olaf Helweg-Mikkelsen.  
 B. 30. 1. 41. O. samtidig.

**Farmaceuter:**

Prov. Poul Fischer (6/10 pl.).  
 Prov. J. Hedemann Mogensen (7/10 pl.).  
 Prov. Erik Vilh. Jacobsen (7/10 pl.).  
 Prov. Aa. Rath (6/10 pl.).  
 Prov. Erling Wismer.  
 Ap.mj. fru Agnete Jarlbæk (4/10 pl.).

**Odense apoteket Ørnen (282)**

Odense amt. R. K. 38, Odense.  
 P. K. 31, Odense.  
 Personligt privilegium.  
 Vestergade 83. Tlf. Odense (09)  
 12 29 70 & 12 26 70.  
 4-delt vagtskifte.

**Hdk.uds.: Bolbro, Blommelyst.**

**Indehaver:** Holger Kjær.  
 B. 4. 6. 45. O. 1. 8. 45.

**Farmaceuter:**

Prov. Knud G. Eigil (5/10 pl.).  
 Prov. Ove Harbo.  
 Prov. fru Ebba Lunding (9/10 pl.).  
 Prov. fru Birthe Thomsen (5/10 pl.).  
 Ap.mj. fru Fritze Jakobsen.

**Otterup apotek (121)**

Odense amt. R. K. 41, Bogense.  
 P. K. 34, Bogense.  
 Personligt privilegium.  
 Søndergade 10.  
 Tlf. (09) 82 Otterup 39.  
 Til kaldelsesvagt.

**Hdk.uds.:** Hasmark, Kappendrup,  
 Baardesø, Lumby, Lunde,  
 Rorslev.

**Indehaver:**

Andreas Peter Christian Thorup  
 Nielsen.  
 B. 23. 2. 56. O. 1. 5. 56.

**Farmaceuter:**

Prov. Fritz Moltke.  
 Prov. fru Ida Lunden.

**Præstø apotek (86)**

Præstø amt. R. K. 23, Præstø.  
 P. K. 20, Præstø.  
 Personligt privilegium.  
 Adelgade 105. Tlf. (03) 7 95 Præstø  
 28 & 401.  
 Til kaldelsesvagt.

**Indehaver:**

Frk. Metha Kirstine Thomsen.  
 B. 22. 12. 54. O. 1. 7. 55.

**Farmaceuter:**

Prov. Arne E. Johansen (6/10 pl.).  
 Prov. Jens Pii Olesen.

**Randers Jernbane apotek (274)**

Randers amt. R. K. 61, Randers.  
 P. K. 46, Randers.  
 Personligt privilegium.  
 Vestergade 25. Tlf. (064) 2 61 40 &  
 2 63 99.  
 5-delt vagtskifte.

**Hdk.uds.: Langå, Lavrbjerg.****Indehaver:**

A. Dencker Christensen.  
 B. 18. 1. 62. O. 1. 4. 62.

**Farmaceuter:**

Prov. H. C. Corneliussen (7/10 pl.).  
 Prov. Knud Kellerup Hansen.  
 Ap.mj. fru Oda Lunde (7/10 pl.).

**Randers Krone apotek (171)**

Randers amt. R. K. 61, Randers.  
 P. K. 46, Randers.  
 Personligt privilegium.  
 Adelgade 2. Tlf. (064) 2 01 77 &  
 2 03 97.  
 5-delt vagtskifte.

**Indehaver:** Knud Viggo Jørgensen.  
 O. 1. 2. 63.

**Farmaceuter:**

Prov. Harald Münster.  
 Prov. Ib Søbereg-Sørensen.  
 Prov. A. D. Vestergaard (7/10 pl.).  
 Prov. frk. Inger Frederiksen.

**Randers Løve apotek (11)**

Randers amt. R. K. 61, Randers.  
 P. K. 46, Randers.  
 Afløst privilegium. 1. 1. 39.  
 A. S. 440.000 kr. S. R. f.  
 Torvegade 12.  
 Tlf. (062) 1 Randers 62 & 63.  
 5-delt vagtskifte.

**Indehaver:** Peder Marius Claudius Nielsen.  
 B. 18. 6. 23. O. 1. 7. 23.  
 Ny B. 28. 12. 38.

**Farmaceuter:**

Prov. Gunner Næsted Nielsen.  
 Prov. frk. Maren Holm.



**Randers Svane apotek (76)**

Randers amt. R. K. 61, Randers.  
P. K. 46, Randers.  
Afløst privilegium. 1. 1. 38.  
A. S. 500.000 kr. S. R. b.  
Middelgade 2. Tlf. (064) \*282 66.  
5-delt vagtskifte.

## Indehaver:

Poul Buchardt Christensen.  
B. 19. 1. 49. O. 1. 4. 49.

## Farmaceuter:

Prov. P. Niese-Petersen (6/10 pl.).  
Prov. C. K. Scheibel.  
Prov. Ello Braad.  
Prov. A. Hertz Jensen (6/10 pl.).  
Prov. fru Vibeke Larsen (6/10 pl.).  
Ap.mj. Peder Kiel-Jensen.

**Randers Sønderbros apotek (326)**

Randers amt. R. K. 61, Randers.  
P. K. 46, Randers.  
Personligt privilegium.  
Opr. v. kgl. resol. af 19. 6. 31.  
Åbnet 4. 6. 32.  
Storegade 12. Tlf. (064) 2 29 00.  
5-delt vagtskifte.

Hdk.uds.: Assentoft.

## Indehaver:

Thomas Carl Justesen.  
B. 13. 2. 53. O. 1. 4. 53.

## Farmaceuter:

Prov. P. A. Mandrup Møller (7/10 pl.).  
Prov. Jens Chr. Nielsen.

**Ribe apotek (8)**

Ribe amt. R. K. 87, Ribe.  
P. K. 66, Ribe.  
Afløst privilegium. 1. 7. 35.  
A. S. 212.500 kr. S. R. b.  
Storegade. Tlf. (054) 1 Ribe 21 og  
725.

Tilkaldelsesvagt.

Hdk.uds.: Mano.

## Indehaver:

Einar Lind.  
B. 20. 6. 35. O. 1. 7. 35.

## Farmaceuter:

Prov. fru Margrethe Karen Larsen  
(6/10 pl.).  
Prov. Valdemar Emmery.  
Ap.mj. fru Ruth Tullin.  
Ap.mj. fru Lis Bundgaard (5/10 pl.).

**Ringe apotek (91)**

Svendborg amt. R. K. 33, Svendborg.  
P. K. 28, Svendborg.  
Personligt privilegium.  
Tlf. (09) 62 Ringe 34.  
Tilkaldelsesvagt.

Hdk.uds.: Årslev, Espe, Højrup, Heden.

## Indehaver:

Viggo Christian Würtzen.  
B. 23. 1. 54. O. 1. 5. 54.

## Farmaceuter:

**Ringkøbing Løve apotek (38)**

Ringkøbing amt. R. K. 83, Ring-  
købing.  
P. K. 63, Ringkøbing.  
Afløst privilegium. 1. 2. 36.  
A. S. 270.000 kr. S. R. b.  
Bredgade 9. Tlf. (073) 1 Ringkøbing  
14 & 614.  
Tilkaldelsesvagt.

Hdk.uds.: Lem, Højmark, Søndervig,  
Hvide Sande, He.

## Indehaver:

Gerd Andersen.  
B. 28. 10. 48. O. 1. 1. 49.

## Farmaceuter:

Prov. Finn Elmstrøm.  
Prov. fru Ella Elmstrøm (4/10 pl.).  
Prov. Jens Th. Lund.  
Ap.mj. Holger Jepsen.

**Ringsted Løve apotek (77)**

Sorø amt. R. K. 18, Ringsted.  
P. K. 18, Ringsted.  
Afløst privilegium. 1. 5. 34.  
A. S. 265.000 kr.  
Tlf. (03) 6 15 Ringsted 59 & 1459.  
Tilkaldelsesvagt.

Hdk.uds.: Kværkeby St.

## Indehaver:

A. Schlederemann.  
B. 13. 1. 62. O. 1. 4. 62.

## Farmaceuter:

Prov. fru Inger Ahnfeldt-Møllerup.  
(8/10 pl.).  
Prov. Aksel v. d. Aa Kühle.  
Prov. Frey Thordrup.  
Ap.mj. fru Birthe Moos.

**Riserup apotek pr. Nr. Alslev (195)**

Lolland-Falster amt. R. K. 28,  
Nykøbing F.  
P. K. 23, Nykøbing F.  
Personligt privilegium.  
Tlf. (03) 8 34 Nr. Alslev 21.  
Uden vagtskifte.

Hdk.uds.: Nr. Alslev,  
Orehoved, Eskilstrup, Vålse.

## Indehaver:

Jørgen Kruuse.  
B. 7. 5. 62. O. 1. 10. 62.

## Farmaceuter:

Ap.mj. fru Agnete Nissen Petersen  
(4/10 pl.).

**Roskilde Dom apotek (17)**

Kbhvns. amt. R. K. 4, Roskilde.

P. K. 9, Roskilde.  
 Afløst privilegium. 15. 6. 33.  
 A. S. 385.000 kr. S. R. b.  
 Algade 8. Tlf. (03) 3 66 Rosa 4016.  
 2-delt vagtskifte.

Indehaver:

Helmuth Ingvorsen.  
 B. 19. 11. 51. O. 1. 12. 51.

Farmaceuter:

Prov. Poul Ove Christensen.  
 Prov. frk. Anne West Pedersen.  
 Prov. frk. Else Deichmann.  
 Prov. frk. Birgit Duelund Jensen.  
 Prov. Knud Munk-Andersen.  
 Prov. Jens-Lauge Bolund Jensen.

### Roskilde Svane apotek (170)

Kbhvns. amt. R. K. 4, Roskilde.  
 P. K. 9, Roskilde.  
 Personligt privilegium.  
 Skomagergade 12. Tlf. (03) 365 Ros-  
 kilde 83 og (03) 366 Rosa 5211.  
 2-delt vagtskifte.

Hdk.uds.: Jyllinge, Gundsømagle.

Indehaver:

Viggo Helweg-Mikkelsen.  
 B. 23. 5. 59. O. 1. 9. 59.

Farmaceuter:

Prov. Jørgen Svander.  
 Prov. fru Aase Hansen (7/10 pl.).  
 Prov. fru Ellen Olsen (8/10 pl.).  
 Prov. fru Ulla Madsen.  
 Ap.mj. fru Hanne Havgaard. (6/10 pl.).

### Roslev apotek (143)

Viborg amt. R. K. 77, Skive.  
 P. K. 58, Skive.  
 Personligt privilegium.  
 Tlf. (075) 1 Roslev 18.  
 Tilkaldelsesvagt.

Hdk.uds.: Breum, Jebjerg, Durup,  
 Glyngøre, Fur, Selde, Tise,  
 Thorum.

Indehaver:

Ejvind Moe.  
 B. 15. 7. 57. O. 1. 9. 57.

Farmaceuter:

Ap.mj. fru Kirsten Broe.

### Rudkøbing apotek (27)

Svendborg amt. R. K. 36, Rudkøbing.  
 P. K. 29, Rudkøbing.  
 Afløst privilegium. 1. 2. 36.  
 A. S. 265.000 kr. S. R. f.  
 Tlf. Rudkøbing (09) 51 10 02 &  
 (09) 51 11 10.  
 Tilkaldelsesvagt.

Hdk.uds.: Tranekær, Snøde, Lohals,  
 Stryno.

Indehaver:

Axel Bauer. (09) 51 11 10.

B. 29. 6. 25. O. 1. 7. 25.

Ny B. 18. 1. 36.

Farmaceuter:

Prov. Frantz Rath.  
 Prov. frk. Nora Dombernovsky.  
 Prov. Ove Cock Nielsen.

### Ruds-Vedby apotek (254)

Holbæk amt. R. K. 14, Høng.  
 P. K. 16, Slagelse.  
 Personligt privilegium.  
 Tlf. (03) 5 61 Ruds-Vedby 15.  
 Tilkaldelsesvagt.

Hdk.uds.: Høng, Ørslev, Skellebjerg,  
 Dianalund, Buerup,  
 Munke Bjergby, Løve.

Indehaver:

Erling Lang-Jensen.  
 B. 31. 5. 61. O. 1. 7. 61.

Farmaceuter:

Prov. Hans E. Johansen.

### Rødby apotek (81)

Lolland-Falster amt. R. K. 30, Maribo.  
 P. K. 25, Rødby.  
 Afløst privilegium. 1. 2. 36.  
 A. S. 190.000 kr.  
 Østergade 51. Tlf. Rødby (03)  
 901013.  
 Tilkaldelsesvagt.

Hdk.uds.: Rødby Havn, Holeby,  
 Errindlev, Vejleby.

Indehaver: ~~03 11 Røde 15 65~~  
 Kjeld Enemark.

B. 27. 2. 57. O. 1. 4. 57.

Farmaceuter:

Prov. Erik K. Hansen.  
 Ap.mj. frk. Agnes Gottschalck  
 (3/10 pl.).

### Rønne Store Torvs apotek (42)

Bornholms amt. R. K. 25, Rønne.  
 P. K. 22, Rønne.  
 Afløst privilegium. 1. 4. 33.  
 A. S. 320.000 kr. S. R. b.  
 Tlf. (03) 9 55 Rønne 130.  
 Uden vagtskifte.

Indehaver:

Poul Fischer Jørgensen.  
 B. 18. 7. 55 O. 1. 10. 55.

Farmaceuter:

Prov. Paul Nybroe.  
 Prov. fru Mimi Hansen (2/10 pl.).  
 Prov. Knud Rechnagel.  
 Prov. Svend Haastrup Jacobsen.  
 Prov. Jens B. Jensen.

### Sakskøbing apotek (56)

Maribo amt. R. K. 29, Sakskøbing.

P. K. 24, Sakskøbing.  
 Afløst privilegium. 11. 6. 35.  
 A. S. 162.000 kr. S. R. b.  
 Tlf. Sakskøbing (03) 894021. Apo-  
 teker og personale: Sakskøbing  
 (03) 894488.

Tilkaldelsesvagt.

Indehaver:

Svend Dyhre.

B. 26. 5. 51. O. 15. 10. 51.

Farmaceuter:

Prov. Anders Tørring.

Ap.mj. Erik Pyndt.

### Saltum apotek pr. Nr. Saltum (105)

Hjørring amt. R. K. 72b, Brønderslev.

P. K. 54, Hjørring.

Personligt privilegium.

Tlf. (088) 1 Saltum 4.

Tilkaldelsesvagt.

Hdk.uds.: Åbybro, Kås, Pandrup,  
 Blokhus, V. Hjermitsev.

Indehaver:

Else E. A. Mondrup.

B. 31. 5. 61. O. 1. 7. 61.

Farmaceuter:

Prov. Per Tholander.

### Samsø apotek, Tranebjerg (71)

Holbæk amt. R. K. 13, Kalundborg.

P. K. 15, Kalundborg.

Afløst privilegium. 1. 7. 36.

A. S. 123.000 kr.

Tlf. (060) 1 Tranebjerg 30.

Tilkaldelsesvagt.

Hdk.uds.: Tunø, Nordby på Samsø.

Indehaver: *Mogens Emil Nielsen 1876*

Mogens Emil Nielsen. *1876*

B. 24. 4. 62. O. 1. 5. 62.

Farmaceuter:

Prov. Eskild Husum.

### Silkeborg Himmelbjerg apot. (204)

Skanderborg amt. R. K. 51, Silkeborg.

P. K. 41, Silkeborg.

Personligt privilegium.

Borgergade 20, Alderslyst.

Tlf. (068) 1 Silkeborg 1139 & 1140.

3-delt vagtskifte.

Hdk.uds.: Lemming, Kragelund, Grau-  
 balle.

Indehaver:

Erik Jönsson.

B. 1. 10. 52. O. 1. 1. 53.

Farmaceuter:

Prov. V. Bjørnbak-Andersen

(3/10 pl.).

Prov. fru Marie Elisabeth Søndergaard  
 (5/10 pl.).

Prov. Stig Poulsen.

Prov. frk. Bente Olrik.

### Silkeborg Svane apotek (344)

Skanderborg amt. R. K. 51, Silkeborg.

P. K. 41, Silkeborg.

Personligt privilegium.

Opprett. v. kgl. resol. af 16. 2. 38.

Søndergade 14.

Tlf. (068) 1 Silkeborg 200 & 180.

3-delt vagtskifte.

Hdk.uds.: Them By, Laven.

Indehaver: *Helge Tycho Fritz Larsen 01/10*

Helge Tycho Fritz Larsen.

B. 16. 5. 60. O. 1. 7. 60.

Farmaceuter:

Prov. Mogens Rolighed Petersen.

Prov. H. Mackeprang Rasmussen

(7/10 pl.).

Ap.mj. frk. Birthe Dorph.

Ap.mj. fru Inger Nannerup (6/10 pl.).

### Silkeborg Ørne apotek (89)

Skanderborg amt. R. K. 51, Silkeborg.

P. K. 41, Silkeborg.

Personligt privilegium.

Vestergade 9. Tlf. (068) 1 Silkeborg

\*1500. Apoteker og personale:

Silkeborg 1529.

3-delt vagtskifte.

Hdk.uds.: Gl. Ry.

Indehaver:

B. Neubauer.

B. 20. 4. 61. O. 1. 7. 61.

Farmaceuter:

Prov. Erik Gertov.

Prov. frk. Edith Høy.

Prov. Holger Jespersen.

Ap.mj. Henning F. Rudfeld.

### Sindal apotek (208)

Hjørring amt. R. K. 72a, Hjørring.

P. K. 54, Hjørring.

Personligt privilegium.

Tlf. (084) 3 61 11 Sindal 19.

Uden vagtskifte.

Hdk.uds.: Bindlev, Lendum, Tuen,  
 Tolne, Tversted,

Indehaver: *Olaf Andersen 14 82*

H. Folmer Neerup.

B. 19. 2. 53. O. 16. 6. 53.

Farmaceuter:

Prov. fru Ada Gregersen (3/10 pl.).

Ap.mj. frk. Jensine Boelskifte.

### Skagen apotek (212)

Hjørring amt. R. K. 71, Frederikshavn.

P. K. 53, Frederikshavn.

Personligt privilegium.

Tlf. Skagen (084) 4 10 58 & 4 17 58.

Tilkaldelsesvagt.

Hdk.uds.: Ålbæk.

- Indehaver:**  
 Olaf Damborg.  
 B. 29. 10. 58. O. 1. 1. 59.
- Farmaceuter:**  
 Prov. Hans Kaltoft.  
 Ap.mj. fru Dika Suell (5/10 pl.).
- Skanderborg apotek (60)**  
 Skanderborg amt. R. K. 52, Skanderborg.  
 P. K. 41, Silkeborg.  
 Afløst privilegium. 1. 7. 35.  
 A. S. 200.000 kr.  
 Adelgade 27. Tlf. (067) 1 Skanderborg 53.  
 Tilkaldelsesvagt.
- Hdk.uds.:** Rye, Stilling, Høring.
- Indehaver:**  
 Hans Frederik Hansen.  
 B. 25. 6. 56. O. 1. 10. 56.
- Farmaceuter:**  
 Prov. Jens Lars Elbæk Mortensen.  
 Prov. Bjørn Olsen.  
 Prov. Niels Erik Bach.
- Skibby apotek (130)**  
 Frederiksborg amt. R. K. 10, Frederikssund.  
 P. K. 13, Frederikssund.  
 Personligt privilegium.  
 Tlf. (03) 3 28 Skibby 7 & apotekeren privat 235.  
 Tilkaldelsesvagt.
- Hdk.uds.:** Kirke Hyllinge, Skuldelev, Venslev, Kyndbyværket.
- Indehaver:**  
 Svend Bøtke-Christensen.  
 B. 21. 2. 53. O. 1. 6. 53.
- Farmaceuter:**  
 Prov. Laurids Lustrup.
- Skive Løve apotek (53)**  
 Viborg amt. R. K. 77, Skive.  
 P. K. 58, Skive.  
 Afløst privilegium. 1. 2. 34.  
 A. S. 245.000 kr. S. R. f.  
 Adelgade 2. Tlf. (075) 1 Skive 140.  
 2-delt vagtskifte.
- Indehaver:**  
 Julius Hede Andersen.  
 B. 2. 10. 62. O. 1. 11. 62.
- Farmaceuter:**  
 Prov. S. E. Brøkner-Nielsen (7/10 pl.).  
 Prov. Erik Faurschou (8/10 pl.).  
 Prov. Jørgen Schiøtz.
- Skive Svane apotek (273)**  
 Viborg amt. R. K. 77, Skive.  
 P. K. 58, Skive.  
 Personligt privilegium.  
 Nørregade 22. Tlf. (075) 1 Skive 615 & 616.
- 2-delt vagtskifte.
- Indehaver:**  
 Viggo Hammer.  
 B. 10. 1. 59. O. 1. 5. 59.
- Farmaceuter:**  
 Prov. Poul Klintø.  
 Prov. Ernst Jensen.  
 Ap.mj. fru Inger Kaagaard (8/10 pl.).
- Skjern apotek (305)**  
 Ringkøbing amt. R. K. 84, Skjern.  
 P. K. 63, Ringkøbing.  
 Personligt privilegium.  
 Tlf. (072) 1 Skjern \*540 & 539.  
 Tilkaldelsesvagt.
- Hdk.uds.:** Borris.
- Indehaver:**  
 Wilhelm Nicolaus Holm.  
 B. 21. 2. 55. O. 1. 7. 55.
- Farmaceuter:**  
 Prov. fru Esther E. Abildgaard (3/10 pl.).  
 Prov. fr. Ellen Madsen.  
 Ap.mj. fru Ester Thomsen (2/10 pl.).
- Skælskør apotek (58)**  
 Sorø amt. R. K. 16, Korsør.  
 P. K. 17, Skælskør.  
 Afløst privilegium. 1. 5. 36.  
 A. S. 260.000 kr. S. R. b.  
 Tlf. (03) 5 95 Skælskør 3 & 645 (receptur) & 679.  
 Tilkaldelsesvagt.
- Hdk.uds.:** Agerød, Omø.
- Indehaver:**  
 Poul Meding Jørck.  
 B. 21. 8. 48. O. 1. 9. 48.
- Farmaceuter:**  
 Prov. fru Ingeborg Ebert (8/10 pl.).  
 Prov. Poul Gredal.  
 Prov. fru Jytte Herget (1/10 pl.).  
 Ap.mj. Otto Brændstrup.
- Skærbæk apotek (294)**  
 Tønder amt. R. K. 91, Toftlund.  
 P. K. 72, Tønder.  
 Afløst privilegium. 1. 4. 38.  
 A. S. 90.000 kr.  
 Tlf. Skærbæk (047) 51 323.  
 Tilkaldelsesvagt.
- Hdk.uds.:** Brøns, Døstrup, Råhede pr. Hvidding, Rejsby, Roager. Kongsmark på Romø, Lakol på Romø (kun om sommeren).
- Indehaver:**  
 Poul Busch Allesen-Vernø.  
 B. 16. 2. 54. O. 1. 5. 54.
- Farmaceuter:**  
 Prov. Kristen Leding (6/10 pl.).

**Skorping apotek (220)**

Ålborg amt. R. K. 64, Terndrup.

P. K. 47, Hadsund.

Personligt privilegium.

Tlf. (081) 1 66 11 Skorping 34 (døgn-  
telf.) & 174.

Tilkaldelsesvagt.

Hdk.uds.: Støvring, Ellidshøj, Sven-  
strup J.

Indehaver:

Sven Aage Poulsen.

B. 3. 9. 57. O. 1. 11. 57.

Farmaceuter:

Prov. Ole Peter Thomsen.

**Slagelse Jernbane apotek (169)**

Sorø amt. R. K. 15, Slagelse.

P. K. 16, Slagelse.

Personligt privilegium.

Schweizerplads 10.

Tlf. (03) \*52 11 45.

2-delt vagtskifte.

Hdk.uds.: Kirkestillinge.

Indehaver:

J. Chr. Gjermansen.

B. 4. 8. 62. O. 1. 11. 62.

Farmaceuter:

Prov. frk. Gudrun E. Høybye

(6/10 pl.).

Prov. fru E. S. Sørensen (6/10 pl.).

Prov. Viggo Sandager.

**Slagelse Svane apotek (22)**

Sorø amt. R. K. 15, Slagelse.

P. K. 16, Slagelse.

Afløst privilegium. 1. 1. 37.

A. S. 302.812,50 kr. S. R. b.

Bredegade 8. Tlf. (03) 52 01 34.

2-delt vagtskifte.

Hdk.uds.: Forlev.

Indehaver:

Tage Gustav Møller.

B. 8. 1. 37. O. 1. 1. 37.

Farmaceuter:

Prov. frk. E. Bohn-Jespersen

(6/10 pl.).

Prov. Frank Vest.

Ap.mj. Godtfred Andersen (6/10 pl.).

**Snertinge apotek (116)**

Holbæk amt. R. K. 13, Kalundborg

P. K. 15, Kalundborg.

Personligt privilegium.

Tlf. (03) 467 Snertinge 12.

Uden vagtskifte.

Hdk.uds.: Bjergsted, Eskebjerg, Havnsø,  
Jyderup, Svebølle, Svinninge.

Indehaver:

Evald Th. Olsen.

B. 10. 1. 59. O. 1. 5. 59.

Farmaceuter:

Prov. frk. Magda Elm (7/10 pl.).

Prov. frk. Eva Hansen.

**Sorø apotek (7)**

Sorø amt. R. K. 19, Sorø.

P. K. 18, Ringsted.

Afløst privilegium. 1. 5. 36.

A. S. 230.000 kr. S. R. f.

Storgade 19. Tlf. (03) 6 35 Sorø 12.

Tilkaldelsesvagt.

Indehaver:

Arne Egund Übelshäusser Stahl.

B. 11. 5. 28. O. 24. 5. 28.

Ny B. 25. 4. 36.

Farmaceuter:

Prov. Erik Lyman (8/10 pl.).

Prov. Andy Edgar Madsen.

Prov. Ole Vendelin Olesen.

**Stege apotek (28)**

Præstø amt. R. K. 24, Stege.

P. K. 21, Vordingborg.

Afløst privilegium. 1. 2. 37.

A. S. 260.000 kr. S. R. b.

Storegade 48. Tlf. Stege (0381) 4013.

Tilkaldelsesvagt.

Hdk.uds.: Damme, Borre.

Indehaver:

Thorvald Herbert Friis Pedersen.

B. 14. 3. 56. O. 3. 4. 56.

Farmaceuter:

Prov. J. P. Carstensen Schmidt.

Prov. Hans J. Hjelm Nielsen.

Prov. Egon Dam.

**Stenlille apotek (207)**

Holbæk amt. R. K. 12, Holbæk.

P. K. 18, Ringsted.

Personligt privilegium.

Tlf. (03) 6 05 Stenlille 2 &amp; 3.

Tilkaldelsesvagt.

Hdk.uds.: St. Merløse, Ugerløse, Und-  
løse, Niløse.

Indehaver:

Victor Rude.

B. 19. 12. 59. O. 1. 4. 60.

Farmaceuter:

Prov. frk. Estrid Clausen (6/10 pl.).

Prov. fr. Birthe Winther.

**Stoholm apotek (250)**

Viborg amt. R. K. 78, Viborg.

P. K. 59, Viborg.

Personligt privilegium.

Tlf. (075) 1 Stoholm 47.

Tilkaldelsesvagt.

Hdk.uds.: Hald, Højslev St., Knudby,  
Kjeldbjerg, Monsted, Spar-  
kjær.

Indehaver: *1866*  
 Fru Ellen C. Vestergaard Bendtsen.  
 B. 21. 2. 53. O. 1. 5. 53.  
 Farmaceuter:

**Store-Heddinge apotek (67)**  
 Præstø amt. R. K. 20, Store-Heddinge.  
 P. K. 20a, Store-Heddinge.  
 Afløst privilegium. 11. 12. 35.  
 A. S. 145.000 kr.  
 Rengegade 1. Tlf. (03) 7 05 Store-  
 Heddinge 24.  
 Uden vagtskifte.

Hdk.uds.: Rødvig, Magleby Stevns.

Indehaver:  
 H. Juncker-Mikkelsen.  
 B. 22. 1. 60. O. 15. 5. 60.

Farmaceuter:  
 Prov. fru Inger Juncker-Mikkelsen  
 (5/10 pl.).  
 Prov. Sv. Dam Olsson.

**Struer apotek (150)**  
 Ringkøbing amt. R. K. 81, Holstebro.  
 P. K. 61, Holstebro.  
 Personligt privilegium.  
 Vestergade 11. Tlf. Struer (078)  
 5 10 52 & 5 10 80.  
 Tilkaldelsesvagt.

Hdk.uds.: Gudum, Humlum, Venø,  
 Hjerm.

Indehaver:  
 Hans Christian Stenum.  
 B. 20. 4. 50. O. 1. 7. 50.

Farmaceuter:  
 Prov. Henning Voergaard.  
 Ap.mj. fru Esther Dahl.  
 Ap.mj. fru Johanne Terp (5/10 pl.).

**Stubbekøbing apotek (65)**  
 Lolland-Falster amt. R. K. 28, Nykø-  
 bing F.  
 P. K. 23, Nykøbing F.  
 Afløst privilegium. 1. 7. 34.  
 A. S. 135.000 kr.  
 Tlf. Stubbekøbing (03) 841012.  
 Tilkaldelsesvagt.

Hdk.uds.: Bogø, Horbelev.

Indehaver: *1866*  
 Hans Christian Køpke.  
 B. 11. 12. 45. O. 1. 1. 46.

Farmaceuter:  
 Ap.mj. fru Julie Hansen (6/10 pl.).

**Svendborg Løve apotek (35)**  
 Svendborg amt. R. K. 34, Svendborg.  
 P. K. 28, Svendborg.  
 Afløst privilegium. 1. 6. 34.  
 A. S. 400.000 kr. S. R. b.  
 Torvet 5. Tlf. (09) 21 00 62 &  
 21 00 68.  
 2-delt vagtskifte.

Hdk.uds.: Bjerreby.

Indehaver:  
 Johannes August Lassen.  
 B. 6. 4. 45. O. 6. 4. 45.

Farmaceuter:  
 Prov. Chr. Aas Danning (7/10 pl.).  
 Prov. K. L. Hansen (8/10 pl.).  
 Prov. Sven Juul Nielsen.  
 Prov. Kjeld Sachmann.  
 Prov. frk. Else Høyrup.  
 Ap.mj. fru Anna Stæhr (5/10 pl.).

**Svendborg Sct. Nicolai apotek (161)**

Svendborg amt. R. K. 34, Svendborg.  
 P. K. 28, Svendborg.  
 Personligt privilegium.  
 Gerritsgade 7. Tlf. (09) 21 01 52 &  
 personale (09) 21 08 36.  
 2-delt vagtskifte.

Hdk.uds.: Thurø.

Indehaver:  
 Ole Mynster Bang.  
 B. 10. 5. 60. O. 1. 9. 60.

Farmaceuter:  
 Prov. Holger Johansen.  
 Prov. Henning Moesgaard Nielsen.  
 Prov. fru Gerd Jensen (7/10 pl.).  
 Prov. Eric Jessen.

**Sæby apotek (69)**

Hjørring amt. R. K. 70, Sæby.  
 P. K. 52, Sæby.  
 Afløst privilegium. 1. 2. 37.  
 A. S. 115.000 kr.  
 Søndergade 9. Tlf. (084) 5 76 11  
 Sæby 17.  
 Tilkaldelsesvagt.

Hdk.uds.: Dybvad, Vorså, Lyngså.

Indehaver:  
 Martin Christian Jørgensen.  
 B. 28. 7. 27. O. 1. 8. 27.  
 Ny B. 28. 1. 37.

Farmaceuter:  
 Prov. Preben Damsgaard.

**Sønderborg Jernbane apotek (285)**

Sønderborg amt. R. K. 93, Sønderborg.  
 P. K. 70, Sønderborg.  
 Privilegiet overfl. fra det 1. 5. 35  
 afløste privilegium for Augusten-  
 borg a.  
 A. S. 90.000 kr.  
 Jernbanegade 11. Tlf. Sønderborg  
 (044) 2 35 02 & (044) 2 35 03.  
 2-delt vagtskifte.

Hdk.uds.: Augustenborg, Lysabild,  
 Tandslet.

Indehaver: *1866*  
 Herman Nielsen.  
 B. 12. 7. 55. O. 1. 9. 55.

**Farmaceuter:**

Prov. Knud Wiwel (8/10 pl.).  
 Prov. Poul Winkel Rasmussen.  
 (7/10 pl.).  
 Prov. frk. Ruth Both.  
 Ap.mj. fru Ellen Andresen (6/10 pl.).

**Sønderborg Løve apotek (298)**

Sønderborg amt. R. K. 93, Sønderborg.  
 P. K. 70, Sønderborg.  
 Afløst privilegium. 15. 3. 34.  
 A. S. 320.000 kr. S. R. b.  
 Perlegade 4. Tlf. Sønderborg (044)  
 21508.  
 2-delt vagtskifte.

Hdk.uds.: Damkobbøl.

**Indehaver:**

Jørn Juhl.  
 B. 18. 12. 58 O. 1. 4. 59.

**Farmaceuter:**

Prov. Georg Otto Johansen.  
 Prov. Chr. Vibholm Petersen.  
 Prov. Bent Smedegaard.

**Søndersø apotek pr. Sønderø Fyn (165)**

Odense amt. R. K. 41, Bogense.  
 P. K. 34, Bogense.  
 Personligt privilegium.  
 Tlf. (09) 89 Sønderø 29.  
 Tilkaldelsesvagt.

Hdk.uds.: Veflinge, Allesø Kirkeby,  
 Skamby, Hårslev, Morud.

Indehaver: Jørgen Sirachsen Petersen's bo.  
 B. 3. 9. 57. O. 1. 10. 57.

**Farmaceuter:**

Ap.mj. frk. Inger M. Jørgensen.

**Tarm apotek (98)**

Ringkøbing amt. R. K. 84, Skern.  
 P. K. 63, Ringkøbing.  
 Personligt privilegium.  
 Tlf. (072) 4 Tarm 6.  
 Tilkaldelsesvagt.

Hdk.uds.: Oddum, Hemmet, Hoven,  
 Sdr. Vium.

**Indehaver:**

P. Brigsted Sørensen.  
 B. 14. 10. 53. O. 1. 2. 54.

**Farmaceuter:**

Ap.mj. Poul Christen Stenholt.

**Terndrup apotek (99)**

Ålborg amt. R. K. 64, Terndrup.  
 P. K. 47, Hadsund.  
 Personligt privilegium.  
 Tlf. (081) 1 55 11 Terndrup 4.  
 Tilkaldelsesvagt.

Hdk.uds.: Bælum, Astrup, Blenstrup,  
 Ø. Hurup, St. Brøndum,  
 Fjellerad, Korup, Skibsted,  
 Solbjerg.

**Indehaver:**

Karl Aage Hestbech.  
 B. 13. 4. 56. O. 1. 6. 56.

**Farmaceuter:**

Prov. Jens Mølgaard.

**Thisted Løve apotek (247)**

Thisted amt. R. K. 74, Thisted.  
 P. K. 55, Thisted.  
 Personligt privilegium.  
 Vestergade 12. Tlf. (079) 1 Thisted  
 370 & 276.  
 2-delt vagtskifte.

Hdk.uds.: Nors, Hillerslev, Ræer,  
 Hansted.

Indehaver: Frk. Inge Marie Olsen.

B. 9. 6. 55. O. 1. 10. 55.

**Farmaceuter:**

Prov. frk. Karen Borberg Schelle  
 (7/10 pl.).  
 Prov. frk. Gerda Andersen.

**Thisted Svane apotek (39)**

Thisted amt. R. K. 74, Thisted.  
 P. K. 55, Thisted.  
 Afløst privilegium. 1. 2. 37.  
 A. S. 230.000 kr. S. R. b.  
 Storegade 5. Tlf. (079) 1 Thisted 30.  
 2-delt vagtskifte.

Hdk.uds.: Klitmøller, Hunstrup.

**Indehaver:**

Kirsten M. Reinholt.  
 B. 2. 4. 59. O. 1. 7. 59.

**Farmaceuter:**

Prov. Johs. Reinholt.  
 Ap.mj. fru Jytte Tove Mortensen.

**Thorshavn Tjaldurs apotekiö (173)**

Færøerne.  
 Tlf. 1100.  
 Uden vagtskifte.

**Indehaver:**

Joen David Magnussen.  
 B. 4. 11. 49. O. 15. 12. 49.

**Farmaceuter:**

Prov. Jacob Haraldsen.  
 Prov. fru Anette Wang (7/10 pl.).  
 Prov. Ole B. Jørgensen.  
 Ap.mj. frk. Elke Bieling.

**Tjaldurs apotekiö Tverå filial  
i Trangisvåg på Suderø.**

Tilkaldelsesvagt.  
 B. 4. 11. 49. O. 15. 12. 49.

**Bestyrer:**

Ap.mj. fru Anna Jensen.

**Tjaldurs apotekiö Klaksvig  
Filial.**

Tilkaldelsesvagt.  
 B. 4. 11. 49. O. 15. 12. 49.

Bestyrer:

Ap.mj. Thorkild Dahl (8/10 pl.).

*Thyholm apotek*, se Hvidbjerg apotek.

**Tinglev apotek** (301)

Tønder amt. R. K. 97, Tønder.

P. K. 72, Tønder.

Personligt privilegium.

Tlf. Tinglev (046) 44025.

Tilkaldelsesvagt.

Hdk.uds.: Bolderslev, Klipleve, Padborg.

Indehaver:

Jørgen Christensen Mai.

B. 8. 3. 56. O. 1. 4. 56.

Farmaceuter:

Prov. Wilhelm H. Fritsche. (8/10 pl.).

**Toftlund apotek** (295)

Haderslev amt. R. K. 90, Rødding.

P. K. 68, Toftlund.

Afløst privilegium. 1. 7. 33.

A. S. 93.000 kr. S. R. b.

Tlf. Toftlund (048) 3 13 33.

Uden vagtskifte.

Hdk.uds.: Agerskov, Arrild.

Indehaver:

Erik Bang.

B. 9. 4. 59. O. 1. 7. 59.

Farmaceuter:

Prov. Bendt H. Risdal.

*Tverå filialapotek.*

Færøerne.

Se Thorshavn »Tjaldur apoteða».

**Tønder Løve apotek** (302)

Tønder amt. R. K. 97, Tønder.

P. K. 72, Tønder.

Afløst privilegium. 1. 1. 39.

A. S. 287.500 kr. S. R. b.

Østergade 1. Tlf. Tønder (047) 2 11 15.

Tilkaldelsesvagt.

Hdk.uds.: Bylderup-Bov, Jejsing.

Indehaver:

Hans-Iver Toft.

B. 2. 11. 45. O. 1. 11. 46.

Farmaceuter:

Prov. fru Vera Nielsen.

**Tåstrup apotek** (252)

Kbhvns. amt. R. K. 3, Kbhvns. s. birk.

P. K. 7, Kbhvns. s. birk.

Personligt privilegium.

Køgevej 75. Tlf. Tåstrup (01) 99 00 98

apoteker & personale (01) 99 07 88

Uden vagtskifte.

Hdk.uds.: Hedehusene, Greve Strand, Ishøj Strand, Vridsløselille.

Indehaver:

Jens Ustrup Christensen.

B. 11. 8. 56. O. 1. 10. 56.

Farmaceuter:

Prov. Gotfred Hansen.

Prov. Ebba Bjerrum (6/10 pl.).

Prov. Andreas Hee.

Prov. frk. Ghnhild Poulsen.

Ap.mj. fru Enid Krog Sørensen

(6/10 pl.).

**Uldum apotek** (156)

Vejle amt. R. K. 46, Vejle.

P. K. 39, Vejle.

Personligt privilegium.

Tlf. (066) 4 66 11 Uldum 3 & 155

(v. tilkaldelsesvagt).

Tilkaldelsesvagt.

Hdk.uds.: Rask Mølle, Flemming,

Lindved, Ølholm, Tørring,

Vonge, Korning.

Indehaver:

Sigurd Lund.

B. 20. 9. 55. O. 1. 11. 55.

Farmaceuter:

Prov. Lars Birk Jakobsen.

**Ulfborg apotek** (120)

Ringkøbing amt. R. K. 83, Ringkøbing.

P. K. 63, Ringkøbing.

Personligt privilegium.

Tlf. (073) 1 Ulfborg 6.

Tilkaldelsesvagt.

Hdk.uds.: Vemb St.by, Tim St.by,

Stadil, Vedersø, Sdr. Nissum.

Indehaver:

Niels Karmark Obel.

B. 4. 10. 59. O. 1. 1. 60.

Farmaceuter:

Prov. Per Møller.

**Vamdrup apotek** (155)

Ribe amt. R. K. 45, Kolding.

P. K. 38, Kolding.

Personligt privilegium.

Tlf. (041) 1 Vamdrup 21.

Tilkaldelsesvagt.

Hdk.uds.: Ødis.

Indehaver: Lars Kristian Rasmussen.

B. 11. 4. 45. O. 29. 5. 45.

Farmaceuter:

Ap.mj. fru Kirsten Olesen (5/10 pl.).

**Varde apotek** (51)

Ribe amt. R. K. 85, Varde.

P. K. 64, Varde.

Afløst privilegium. 1. 7. 35.

A. S. 290.000 kr.

Vestergade 20. Tlf. (052) 2 13 11.

Uden vagtskifte.



Hdk.uds.: Oksbøl, Nordenskov, Sig,  
Årre, Vejers Strand.

Indehaver:

Gunnar Blach Rossen.

B. 26. 11. 54. O. 1. 1. 55.

Farmaceuter:

Prov. K. E. M. Christensen (6/10 pl.).

Prov. H. A. Gad (7/10 pl.).

Prov. Ove Hansen Hellesøe.

Prov. H. W. Aa. Werenberg.

### Vejlen apotek (200)

Ribe amt. R. K. 88, Holsted.

P. K. 66, Ribe.

Personligt privilegium.

Tlf. (041) 5 Vejlen 52.

Tilkaldelsesvagt.

Hdk.uds.: Københoved, (Lejrskov).

Indehaver:

Ejnar Schou.

B. 31. 8. 52. O. 1. 1. 53.

Farmaceuter:

Prov. Palle Vallin.

Ap.mj. fru Karen Vallin (5/10 pl.).

### Vejle Gorms apotek (234)

Vejle amt. R. K. 46, Vejle.

P. K. 39, Vejle.

Personligt privilegium.

Vestergade 38. Vejle. Tlf. (042) 1

Vejle 900.

4-delt vagtskifte.

Indehaver:

Henrik August Bus.

B. 17. 7. 59. O. 1. 12. 59.

Farmaceuter:

Prov. N. E. A. Arendttrup.

Prov. Jens-Jørgen Iversen.

Prov. Asger Kromann Bak.

Ap.mj. fru Else Thim.

### Vejle Løve apotek (36)

Vejle amt. R. K. 46, Vejle.

P. K. 39, Vejle.

Afløst privilegium. 1. 4. 35.

A. S. 350.000 kr. S. R. b.

Søndergade 2. Tlf. (042) 1 Vejle 1 &  
21.

4-delt vagtskifte.

Indehaver:

Svend Lind.

B. 3. 6. 59. O. 1. 7. 59.

Farmaceuter:

Prov. H. Aagesen Knudsen (5/10 pl.).

Prov. Jørgen Hedemann Nielsen.

Prov. Ib Malchau.

Prov. Jess Waaben.

### Vejle St. Thomas apotek (271)

Vejle amt. R. K. 46, Vejle.

P. K. 39, Vejle.

Nørretorv 1. Tlf. (042) 1 Vejle 58.

(Om priv. se »Farm. Stat. 1929»,  
s. 75).

4-delt vagtskifte.

Indehaver:

Otto Lindemark.

B. 21. 7. 47. O. 1. 8. 47.

Farmaceuter:

Prov. H. Neergaard Holm (3/10 pl.).

Prov. Tage Hvingelbye.

Prov. frk. Gudrun Thomasen (8/10  
pl.).

Ap.mj. Vagn Christensen.

### Vejle Svane apotek (141)

Vejle amt. R. K. 46, Vejle.

P. K. 39, Vejle.

Personligt privilegium.

Dæmningen 53. Tlf. (042) 1 Vejle  
483.

4-delt vagtskifte.

Hdk.uds.: Vindelev.

Indehaver:

Louis Rosenlund Thomsen.

B. 25. 2. 50. O. 1. 4. 50.

Farmaceuter:

Prov. J. Staal.

Prov. Hans Ebbesen.

Prov. fru Else B. Steffensen (5/10 pl.).

Prov. frk. O. Dahl Sørensen (7/10 pl.).

### Verninge apotek (123)

Odense amt. R. K. 39, Odense.

P. K. 32, Odense.

Personligt privilegium.

Tlf. (09) 75 Verninge 16.

Tilkaldelsesvagt.

Hdk.uds.: Tommerup Stationsby, Alle-  
sted, Nørre Broby, Glams-  
bjerg.

Indehaver:

Frantz Rath.

B. 8. 7. 62. O. 15. 8. 62.

Farmaceuter:

Prov. frk. Anna M. Mortensen.

Ap.mj. fru Kirsten Wuttke.

### Vesterborg apotek (85)

Lolland-Falster amt. R. K. 31, Nak-  
skov.

P. K. 26, Nakskov.

Personligt privilegium.

Tlf. (03) 9 38 Vesterborg 10.

Tilkaldelsesvagt.

Hdk.uds.: Birket, Stokkemærke, Sølle-  
sted, Vindeby, Horslunde.

Indehaver: Svend Otto Synnestevedt Nielsen.  
B. 23. 11. 56. O. 1. 1. 57.  
Farmaceuter:  
Prov. fru Kirsten Hermansen.

Vester Hanherreds apotek,  
se Fjerritslev apotek.

Vester Skerninge apotek (146)  
Svendborg amt. R. K. 37, Fåborg.  
P. K. 30, Fåborg.  
Personligt privilegium.  
Tlf. (09) 24 10 30.  
Tilkaldelsesvagt (delvis).  
Hdk.uds.: Stenstrup, Vester Åby,  
Hundstrup, Ollerup.

Indehaver:  
Farmaceuter:  
Prov. Jens Chr. Knudsen (6/10 pl.).  
Ap.mj. fru Edith M. Jørgensen  
(2/10 pl.).  
Ap.mj. frk. Ida K. Bertelsen.

Vestervig apotek (95)  
Thisted amt. R. K. 75, Vestervig.  
P. K. 56, Hurup.  
Personligt privilegium.  
Tlf. (079) 5 Vestervig 12.  
Uden vagtskifte.

Hdk.uds.: Bedsted, Agger, Svankjær,  
Morup Mølle.

Indehaver: Hans Jørgen Eskjær.  
B. 31. 7. 55. O. 1. 11. 55.  
Farmaceuter:

Viborg Løve apotek (131)  
Viborg amt. R. K. 78, Viborg.  
P. K. 59, Viborg.  
Personligt privilegium.  
Hjultorvet 2. Tlf. (076) 1 Viborg 70 &  
1468 (apoteker & personale).  
3-delt vagtskifte.

Hdk.uds.: Løgstrup, Skals, Skelhøje,  
Vinkel.

Indehaver:  
Børge Dehlholm.  
B. 29. 4. 59. O. 1. 7. 59.

Farmaceuter:  
Prov. Svend N. Jensen.  
Prov. fru Agnete Serritzlev (4/10 pl.).  
Prov. Arne Dam.  
Prov. fru Vibeke Dam (6/10 pl.).  
Prov. Eli Thomsen.

Viborg Sct. Mathias apotek (270)  
Viborg amt. R. K. 78, Viborg.  
P. K. 59, Viborg.  
Personligt privilegium.

Sct. Mathiasgade 14. Tlf. (076) 1 Vi-  
borg 887.

3-delt vagtskifte.

Hdk.uds.: Karup.

Indehaver:

Oscar Løye.

B. 18. 7. 53. O. 1. 1. 54.

Farmaceuter:

Prov. A. P. Andersen.

Prov. Oluf K. Christiansen (8/10 pl.).

Prov. frk. Else Lauritzen.

Ap.mj. frk. Else Ingildsen (7/10 pl.).

Viborg Svane apotek (3)

Viborg amt. R. K. 78, Viborg.

P. K. 59, Viborg.

Afløst privilegium. 1. 7. 39.

A. S. 330.000 kr. S. R. f.

Nytorv 3. Tlf. (076) 1 Viborg 10.

3-delt vagtskifte.

Hdk.uds.: Løvel.

Indehaver:

Diderik Ingvard Sørensen.

B. 14. 10. 31. O. 1. 10. 31.

Ny B. 27. 6. 39.

Farmaceuter:

Prov. Oskar Hald (7/10 pl.).

Prov. Poul Møller (7/10 pl.).

Prov. Søren Nørby Rasmussen.

Prov. fru Astrid Nissen (6/10 pl.).

Viby apotek (331)

Århus amt. R. K. 55, Århus.

P. K. 42, Odder.

Personligt privilegium.

Kongevej 32. Viby J. Tlf. Århus

(061)41299 & 4 12 40 samt kon-  
tor: 4 19 09.

5-delt vagtskifte.

Hdk.uds.: Hasselager, Mårslet, Saralyst,  
Tranbjerg, Holme.

Indehaver:

Niels W. Vorgaard.

B. 20. 4. 61. O. 1. 7. 61.

Farmaceuter:

Prov. Peter Mortensen.

Prov. frk. Elisabeth Riiskjær.

Ap.mj. fru Esther Zenia Ramvold.

Ap.mj. fru V. Bech Nygaard (5/10 pl.).

Videbæk apotek (214)

Ringkøbing amt. R. K. 84, Skjern.

P. K. 63, Ringkøbing.

Personligt privilegium.

Tlf. (071) 1 Videbæk 13.

Tilkaldelsesvagt.

Hdk.uds.: Vorgod, Troldhede, Astrup,  
Rækkermølle, Spjald,  
Grønbjærg, Ørnhøj,  
Finderup.

**Indehaver:**

Jens Henningsen.

B. 22. 7. 61. O. 1. 8. 61.

**Farmaceuter:**

Ap.mj. Poul Gorm Hansen.

**Vildbjerg apotek (246)**

Ringkøbing amt. R. K. 80, Herning.

P. K. 60, Herning.

Personligt privilegium.

Tlf. (071) 1 Vildbjerg 36.

Uden vagtskifte.

Hdk.uds.: Avlum, Ørre, Skibbild.

**Indehaver:**

Niels Kjærgaard Kristensen.

B. 7. 6. 62. O. 1. 8. 62.

**Farmaceuter:**Ap.mj. fru Kirsten Gundorph Laursen  
(3/10 pl.).**Vils apotek (203)**

Thisted amt. R. K. 76, Nykøbing M.

P. K. 57, Nykøbing M.

Personligt privilegium.

Mors. Tlf. (070) 1 Vils 4.

Uden vagtskifte.

Hdk.uds.: Frøslev, Karby, Ovtrup,  
Rakkeby, Ørding, Øster  
Assels.**Indehaver:**

Franck L. Winther.

B. 3. 1. 61. O. 1. 3. 61.

**Farmaceuter:**

Prov. Martin Pedersen.

**Vinderup apotek (213)**

Ringkøbing amt. R. K. 81, Holstebro.

P. K. 61, Holstebro.

Personligt privilegium.

Tlf. (074) 5 Vinderup 38.

Tilkaldelsesvagt.

Hdk.uds.: Sevel, Ejsing, Hanbjerg,  
Ryde Kirkeby, Rønbjerg.**Indehaver:**

Poul M. Larsen.

B. 9. 7. 59. O. 1. 9. 59.

**Farmaceuter:**

Prov. fru Hanne Lillelund.

Ap.mj. Richard Winther Jensen  
(3/10 pl.).**Vojens apotek (311)**

Haderslev amt. R. K. 89, Haderslev.

P. K. 67, Haderslev.

Personligt privilegium.

Tlf. Vojens (045) 414 42.

Tilkaldelsesvagt.

Hdk.uds.: Over Jerstal, Hammelev,  
Bevtoft.**Indehaver:**

Arne Bang Lehnsted.

B. 8. 1. 58. O. 1. 4. 58.

**Farmaceuter:**

Ap.mj. fru Annemarie Madsen.

**Vordingborg apotek (32)**

Præstø amt. R. K. 22, Vordingborg.

P. K. 21, Vordingborg.

Afløst privilegium. 1. 2. 37.

A. S. 375.000 kr. S. R. b.

Algade 82. Tlf. (03) 7 75 Vording-  
borg 33 & 1168.

Tilkaldelsesvagt.

**Indehaver:**

Tage Højlund Pedersen.

B. 22. 12. 62. O. 1. 4. 63.

**Farmaceuter:**

Prov. J. Møller Christoffersen.

Prov. Peter Fausing Sørensen.

**Vrå apotek (160)**

Hjørring amt. R. K. 72a, Hjørring.

P. K. 54, Hjørring.

Personligt privilegium.

Tlf. (089) 3 Vrå 61.

Tilkaldelsesvagt.

Hdk.uds.: Povlstrup, Harken, Smid-  
strup.**Indehaver:**

Chr. Holme Nielsen.

B. 22. 7. 61. O. 1. 9. 61.

**Farmaceuter:**

Prov. frk. Inger H. Sørensen.

**Ærø apotek, Ærøskøbing (33)**Svendborg amt. R. K. 35, Ærøskø-  
bing.

P. K. 29, Rudkøbing.

Afløst privilegium. 1. 7. 33.

A. S. 106.250 kr. S. R. b.

Vestergade. Tlf. (09) 52 Ærøskøbing  
10.

Tilkaldelsesvagt.

Hdk.uds.: Søby, Drejø By på Drejø.

**Indehaver:**

Johan Ditlev Friderichsen.

B. 3. 8. 33. O. samtidig.

**Farmaceuter:****Ølgod apotek (209)**

Ribe amt. R. K. 85, Varde.

P. K. 64, Varde.

Personligt privilegium.

Tlf. (052) 1 Ølgod 333.

Tilkaldelsesvagt.

Hdk.uds.: Horne, Lyne, Skovlund,  
Tistrup, Gårde, Strellev.**Indehaver:**

Aage Rix.

B. 27. 5. 53. O. 1. 9. 53.

Farmaceuter:  
Ap.mj. frk. Anna Lange.

### Ørsted apotek (103)

Randers amt. R. K. 59, Randers.

P. K. 46, Randers.

Personligt privilegium.

Tlf. (062) 1 Ørsted 11.

Tilkaldelsesvagt.

Hdk.uds.: Allingåbro, Vivild, Holbæk,  
Udby, Voer, Ugelhuse,  
Ø. Alling, Gesing.

Indehaver: ~~Dr. Christianus 18 62~~  
Harald G. Münster. †62

B. 17. 11. 62. O. 1. 1. 63.

Farmaceuter:

Prov. Anders M. M. Krogh (7/10 pl.).

Prov. fru Gudrun Sandvej (5/10 pl.).

### Østbirk apotek (157)

Skanderborg amt. R. K. 47, Horsens.

P. K. 40, Horsens.

Personligt privilegium.

Tlf. (066) 5 17 11, Østbirk 14.

Tilkaldelsesvagt.

Hdk.uds.: Lund, Lundum, Nim, Riis,  
Vorladegård, Yding.

Indehaver:

Erland Peülicke Nielsen.

B. 18. 9. 59. O. 1. 11. 59.

Farmaceuter:

Prov. Ole Stahl.

### Østervrå apotek (244)

Hjørring amt. R. K. 70, Sæby.

P. K. 52, Sæby.

Personligt privilegium.

Tlf. (089) 5 Østervrå 1.

Tilkaldelsesvagt.

Hdk.uds.: Hørby, Kirkholt, Morild,  
Skæve, Tårs, Thorshøj.

Indehaver:

Carl Johan Langhorn.

B. 20. 2. 59. O. 1. 3. 59.

Farmaceuter:

### Aabenraa Løve apotek (288)

Aabenraa amt. R. K. 92, Aabenraa.

P. K. 69, Aabenraa.

Afløst privilegium. 1. 1. 39.

A. S. 240.000 kr. S. R. b.

Storetorv 1. Tlf. Aabenraa (046)

2 22 24, 2 22 25 & 2 22 26.

2-delt vagtskifte.

Hdk.uds.: Felsted, Hjordkær.

Indehaver:

Poul Faber.

B. 27. 5. 50. O. 1. 1. 51.

Farmaceuter:

Prov. N. C. Michelsen.

Prov. Erik Roed.

Prov. frk. Ellen Thygesen.

### Aabenraa Svane apotek (287)

Aabenraa amt. R. K. 92, Aabenraa.

P. K. 69, Aabenraa.

Afløst privilegium. 11. 6. 38

A. S. kr. 325.000. S. R. b.

Ramsherred 45. Tlf. Aabenraa (046)

2 22 00.

2-delt vagtskifte.

Hds.uds.: Løjt Kirkeby, Hellevad,  
Hovslund.

Indehaver:

Arne Valdemar Kristensen.

B. 5. 5. 51. O. 1. 9. 51.

Farmaceuter:

Prov. Jørgen Boye Hartmann.

Prov. frk. Christine F. Fabricius.

### Åbyhøj apotek (337)

Århus amt. R. K. 55, Århus.

P. K. 44, Hasle herred.

Personligt privilegium.

Silkeborgvej 226, Åbyhøj. Tlf. År-

hus (061) 5 80 00.

5-delt vagtskifte.

Hdk.uds.: Hasle, Brabrand.

Indehaver:

Poul Hansen.

B. 23. 4. 59. O. 1. 7. 59.

Farmaceuter:

Prov. M. Assels.

Prov. fru Bodil Hancke Jensen.

(6/10 pl.).

Prov. Knud Hoglebe.

Prov. Jørgen Marqvardsen Pedersen.

### Ålborg Boulevard apotek (256)

Ålborg amt. R. K. 67, Ålborg.

P. K. 50, Ålborg.

Personligt privilegium.

Boulevarden 19. Tlf. Ålborg (081)

\*2 02 22. Apoteker & personale  
(081) 2 03 38.

4-delt vagtskifte.

Hdk.uds.: Frejlev.

Indehaver:

August Pedersen.

B. 22.12.54. O. 15.5.55.

Farmaceuter:

Prov. Carsten Morup.

Prov. frk. Ellen Olsen.

Prov. Jens Hertz.

Ap.mj. frk. E. Bogeskov-Jensen

(3/10 pl.).

### Ålborg Budolfi apotek (181)

Ålborg amt. R. K. 67, Ålborg.

P. K. 50, Ålborg.  
 Personligt privilegium.  
 Algade 60. Tlf. Ålborg (081) 2 06 77.  
 4-delt vagtskifte.

Indehaver:

K. E. Ekstrøm.  
 B. 3. 12. 52. O. 1. 4. 53.

Farmaceuter:

Prov. frk. Lilly Christensen.  
 Prov. A. K. Simonsen (6/10 pl.).  
 Prov. frk. Bodil Selchau.  
 Prov. Victor Bollerup Madsen.  
 Prov. Erik Nistrup.  
 Prov. Gustav Sindbæk.

#### Ålborg Løve apotek (63)

Ålborg amt. R. K. 67, Ålborg.  
 P. K. 50, Ålborg.  
 Afløst privilegium. 1. 5. 38.  
 A. S. kr. 405.000. S. R. b.  
 Algade 28. Tlf. Ålborg (081) 2 03 66  
 og personale 2 15 28.  
 4-delt vagtskifte.

Indehaver:

Gustav Emmanuel Chr. Rasmussen.  
 B. 26. 2. 40. O. 1. 2. 40.

Farmaceuter:

Prov. fru Karen Rasmussen.  
 Ap.mj. fru Karen Knudsen (2/10 pl.).

#### Ålborg Reberbane apotek (255)

Ålborg amt. R. K. 67, Ålborg.  
 P. K. 50, Ålborg.  
 Personligt privilegium.  
 Reberbanegade 25.  
 Tlf. Ålborg (081) 233 11 & 234 38.  
 4-delt vagtskifte.

Hdk.uds.: Vestre Alle 7.

Indehaver:

Kr. Reinhold Høst.  
 B. 18. 7. 53. O. 1. 9. 53.

Farmaceuter:

Prov. Knud Lindballe.  
 Prov. frk. Johanne Sørensen.  
 Prov. Poul Viggo Henningsen.

#### Ålborg Svane apotek (10)

Ålborg amt. R. K. 67, Ålborg.  
 P. K. 50, Ålborg.  
 Afløst privilegium. 1. 7. 37.  
 A. S. 285.000 kr.  
 Jens Bangs Stenhus. Tlf. Ålborg  
 (081) 2 06 66 & 2 08 29.  
 4-delt vagtskifte.

Indehaver:

Sigurd Carl Strøyberg.  
 B. 5. 1. 32. O. 1. 1. 32.  
 Ny B. 5. 7. 37.

Farmaceuter:

Prov. Ernst Walther Guldager.  
 Prov. Ib Nielsen.

Prov. Svend Tophøj.  
 Prov. frk. Inge Steinbach (9/10 pl.).

#### Ålborg Vejgaard apotek (306)

Ålborg amt. R. K. 67, Ålborg.  
 P. K. 50, Ålborg.  
 Personligt privilegium.  
 Hadsundvej 31. Tlf. Ålborg (081)  
 2 44 13.  
 4-delt vagtskifte.

Hdk.uds.: Gistrup.

Indehaver:

Henrik A. Læssøe.  
 B. 15. 3. 62. O. 1. 6. 62.

Farmaceuter:

Prov. frk. Agnes Lund.  
 Prov. Hans Mørkbak.  
 Prov. Erling Pedersen.  
 Prov. Frantz Gether.

#### Ålborg Østerbro apotek (211)

Ålborg amt. R. K. 67, Ålborg.  
 P. K. 50, Ålborg.  
 Personligt privilegium.  
 Nørregade 23. Tlf. Ålborg (081)  
 2 08 56 & 3 70 45 & privat:  
 3 38 86.  
 4-delt vagtskifte.

Indehaver:

Frk. Karen Brøndum.  
 B. 6. 5. 61. O. 1. 7. 61.

Farmaceuter:

Prov. fru R. Lund (6/10 pl.).  
 Prov. Poul Povlsen.  
 Prov. Tom Rechnagel Christensen.

#### Ålestrup apotek (260)

Viborg amt. R. K. 63, Hobro.  
 P. K. 48, Hobro.  
 Personligt privilegium.  
 Tlf. (086) 4 31 11 Ålestrup 28.  
 Tilkaldelsesvagt.

Hdk.uds.: Møldrup, Ulbjerg, Hvam.

Indehaver:

Ernst H. Prøsch.  
 B. 15. 10. 57. O. 1. 1. 58.

Farmaceuter:

Prov. Henning Sevel.  
 Ap.mj. fru Vibeke Sevel (7/10 pl.).

#### Århus Jernbane apotek (132)

Århus amt. R. K. 54, Århus.  
 P. K. 43, Århus.  
 Personligt privilegium.  
 Banegårdsplads 8. Århus C. Tlf.  
 Århus (061) 2 02 44.  
 5-delt vagtskifte.

Indehaver:

Jens Clemens Bang Termansen.  
 B. 16. 4. 55. O. 1. 5. 55.

- Farmaceuter:**  
 Prov. frk. Anna M. Andersen.  
 Prov. H. K. Fr. Berentzen (5/10 pl.).  
 Prov. Johs. Juncker-Mikkelsen.  
 Prov. Oluf Herskind.  
 Prov. Per Schmidt Wulff.
- Århus Løve apotek (6)**  
 Århus amt. R. K. 54, Århus.  
 P. K. 43, Århus.  
 Afløst privilegium 1. 2. 36. A. S.  
 435.000 kr. S. R. f.  
 Store Torv 5. Århus C. Tlf. Århus  
 (061) 20 142 & 20 022.  
 5-delt vagtskifte.  
**Indehaver:** *Skov*  
 Martin Niels Reimers.  
 B. 15. 9. 02. O. 11. 6. 02.  
 Ny B. 20. 1. 36.
- Farmaceuter:**  
 Prov. Børge Pedersen.  
 Prov. Erling Sørensen.  
 Prov. frk. Karen E. Jensen.  
 Ap.mj. frk. O. Harboe (6/10 pl.).
- Århus Marselisborg apotek (241)**  
 Århus amt. R. K. 54, Århus.  
 P. K. 43, Århus.  
 Personligt privilegium.  
 Frederiksalldé 109—111, Århus C.  
 Tlf. Århus (061) 2 39 00 (dogn-  
 telf.) & 2 38 10.  
 5-delt vagtskifte.  
**Indehaver:**  
 Frk. Elisabeth C. Galster.  
 B. 15. 4. 57. O. 1. 8. 57.
- Farmaceuter:**  
 Prov. Preben Jørgensen.  
 Ap.mj. Erik Harboe (6/10 pl.).  
 Ap.mj. frk. Esther A. Tinning  
 (7/10 pl.).  
 Ap.mj. fru Catherine Stamp (4/10 pl.).
- Århus Munke apotek (284)**  
 Århus amt. R. K. 54, Århus.  
 P. K. 43, Århus.  
 Personligt privilegium.  
 Nørre Allé 35. Århus C. Tlf. Århus  
 (061) 20 115 & 20 500.  
 5-delt vagtskifte.  
**Indehaver:** *Århus Amt*  
 Paul F. Østerbye.  
 B. 5. 7. 57. O. 1. 10. 57.
- Farmaceuter:**  
 Prov. Sigfred Jakobsen (6/10 pl.).  
 Prov. Bent A. Tørring.  
 Ap.mj. frk. Inger R. Jørgensen  
 (7/10 pl.).
- Århus Sct. Clemens apotek (178)**  
 Århus amt. R. K. 54, Århus.
- P. K. 43, Århus.  
 Personligt privilegium.  
 Studsgade 41. Århus C. Tlf. Århus  
 (061) 27 233. & 2 73 29. Apoteker  
 og kontor: 3 81 42.  
 5-delt vagtskifte.  
**Indehaver:**  
 Kaj Albert Jensen.  
 B. 28. 10. 58. O. 1. 2. 59.
- Farmaceuter:**  
 Prov. E. Aarup Kristensen.  
 Prov. Niels Larsen (6/10 pl.).  
 Prov. Knud Hansen.  
 Ap.mj. J. C. Pedersen (5/10 pl.).
- Århus Sct. Lukas apotek (347)**  
 Århus amt. R. K. 54, Århus.  
 P. K. 43, Århus.  
 Personligt privilegium.  
 Harald Jensens Plads 1, Århus C.  
 Tlf. Århus (061) 21222 & 21501.  
 5-delt vagtskifte.  
**Indehaver:** *Århus Amt*  
 Fru Ebba Bryrup  
 B. 4. 8. 62. O. 1. 11. 62.
- Farmaceuter:**  
 Prov. Henry Kr. Søndergaard Nielsen.  
 Prov. frk. Inger Vibeke Bierre.  
 Ap.mj. fru Kirsten Pedersen.
- Århus Sct. Pauls apotek (179)**  
 Århus amt. R. K. 54, Århus.  
 P. K. 43, Århus.  
 Personligt privilegium.  
 Jærgærgårdsgade 76. Århus C.  
 Tlf. Århus (061) \*21299 og 33883.  
 5-delt vagtskifte.  
**Indehaver:** *Århus Amt*  
 Harry Bentzen.  
 B. 24. 7. 55. O. 1. 10. 55.
- Farmaceuter:**  
 Prov. fru Else Bønding (4/10 pl.).  
 Prov. Erik Tommerup.  
 Prov. frk. Else Vesterager.  
 Ap.mj. Sv. Pedersen.
- Århus Stjerne apoteket (352)**  
 Århus amt. R. K. 54, Århus.  
 P. K. 43, Århus.  
 Opr. v. kgl. resolution af 13. 2. 53.  
 Personligt privilegium.  
 Stjernepladsen. Århus N.  
 Tlf. Århus (061) 68 899.  
 5-delt vagtskifte.  
**Indehaver:**  
 Carlo Jensen.  
 B. 18. 6. 53. A. åbnet 15. 5. 56.
- Farmaceuter:**  
 Prov. O. Randrup-Thomsen.  
 Ap.mj. fru Else Kjeldsen (6/10 pl.).

**Århus Svane apotek (40)**

Århus amt. R. K. 54, Århus.

P. K. 43, Århus.

Afløst privilegium 1. 6. 34.

A. S. 263.500 kr. S. R. b.

Vestergade 4. Århus C. Tlf. Århus  
(061)30 022.

5-delt vagtskifte.

Hdk.uds.: Lisbjærg.

Indehaver:

Bent Emil Faurschou Schmidt.

B. 17. 11. 41. O. 1. 12. 41.

Farmaceuter:

Prov. fru Birthe Knudsen.

Ap.mj. fru Selma Hansen (6/10 pl.).

Ap.mj. fru Inger Kirstine Olesen  
(6/10 pl.).

**Århus Søndergades apotek (240)**

Århus amt. R. K. 54, Århus.

P. K. 43, Århus.

Personligt privilegium.

Søndergade 40—42. Århus C.

Tlf. Århus (061) 2 19 01 & 2 40 19  
& 2 80 19.

5-delt vagtskifte.

Indehaver:

Farmaceuter:

Prov. Povl Blem (8/10 pl.).

Prov. Jens Glerum (6/10 pl.).

Prov. Anna Wiese-Christensen (6/10  
pl.).

Prov. Niels-Otto Arndal.

**Århus Trøjborg apotek (317)**

Århus amt. R. K. 54, Århus.

P. K. 43, Århus.

Personligt privilegium.

Tordenskjoldsgade 30. Århus N.

Tlf. Århus (061) 6 73 77.

5-delt vagtskifte.

Indehaver:

Sven Alexander Poulsen.

B. 22. 3. 55. O. 1. 7. 55.

Farmaceuter:

Prov. H. Krøyer Hansen (8/10 pl.).

Prov. Oluf Jungersen (6/10 pl.).

Ap.mj. fru A. E. Kondrup (7/10 pl.).

Ap.mj. fru Else Kristiansen.

**Års apotek (259)**

Ålborg amt. R. K. 65, Løgstør.

P. K. 49, Nibe.

Personligt privilegium.

Himmerland. Tlf. Års (086) \*2 16 11.

Tilkaldelsesvagt.

Hdk.uds.: Blære, Havbro, Østrup.

Indehaver:

Jacob Knud V. Hogrebe-Nielsen.

B. 30. 9. 49. O. 1. 4. 50.

Farmaceuter:

Prov. Vagn Thomsen.

**Årup apotek (106)**

Odense amt. R. K. 42, Assens.

P. K. 35, Assens.

Personligt privilegium.

Tlf. (09) 43 Årup 27 & 27 A.

Tilkaldelsesvagt.

Hdk.uds.: Andebølle, Vissenbjærg, Bred,  
Ørsted.

Indehaver:

Svend A. S. Kolbæk.

B. 9. 7. 46. O. 1. 9. 46.

Farmaceuter:

Prov. Keld Boje Jensen.

Ap.mj. fru Inge Christensen.

# SYGEHUSAPOTEKER

## **Frederiksberg hospitals apotek**

Nordre Fasanvej 59. Kbhvn. F.

Tlf. Centr. 1912, lokal 276.

Sygehusapoteker:

1950. Carl Georg Lund.

Farmaceuter:

Prov. fru Vibeke Storm Simonsen.

Prov. Vagn Jørgen Pedersen.

## **Holbæk amts hospitals apotek**

Holbæk. Tlf. (03) 435 Holbæk 3201,  
lokal 395.

Sygehusapoteker:

1933. Fru Edith Milred Orla Jensen.

Farmaceuter:

Prov. frk. Gudrun Madsen.

Prov. fru Birte Lohmann Thomsen.

## **København Bispebjerg hospitals apotek**

Kbhvn. NV. Tlf. Taga 1250, lokal 490.

Sygehusapoteker:

1959. Knud Valdemar Grove-Rasmussen.

Farmaceuter:

Prov. fru Gunna Viskinge Jensen.

Prov. Helge Valdemar Mortensen.

Prov. Birger Søgaard.

Prov. Erik Dauv-Pedersen.

Prov. Knud Christensen.

Prov. Torkild Bols (Orlov 1. 7. 62—  
1. 7. 63).

Prov. Hans Lindholm Kurzhals.

Prov. Knud Garup (vikar).

## **København Kommunehospitalets apotek**

Ø. Farimagsgade 5.

Kbhvn. K. Tlf. Byen 6643 & 6657.

Personale Byen 7261.

Sygehusapoteker:

1952. Henning Koefoed.

Farmaceuter:

Prov. Reiner Svendsen.

Prov. fru Inger Kühle.

Prov. frk. Bodil Agersnap.

Prov. Jens Jørgen Oxlund.

Prov. fru Birthe Jein.

Prov. fru Bodil Steffens.

## **København Rigshospitalets apotek**

Blegdamsvej 9. Kbhvn. Ø. Tlf. Cen-

tral 902, lokal 550. Sygehusapoteker:  
lokal 555.

Sygehusapoteker:

1928. Svend Aage Schou.

Farmaceuter:

Prov. fru Anne Grethe Foersom.

Prov. Helge Wermund-Nuppenau.

Prov. Sven-Erik Gert Nielsen.

Prov. frk. Birgit Binderup Hansen.

Prov. frk. Ruth Nielsen.

Prov. Grete Mørch.

## **København Finseninstituttet og Radiumstationens apotek**

Strandboulevarden 49. Kbhvn. Ø.

Tlf. Tria 6850, lokal 90.

Sygehusapoteker:

1959. Carl Trolle-Lassen.

Farmaceuter:

Prov. Poul Lindholm Kurtzhals (7/10  
pl.).

Prov. fru Annelise Lund Nielsen.

## **Københavns militærhospitals apotek**

Tagensvej 18. Kbhvn. N. Tlf. Luna  
3201, lokal 03.

Bestyrer af a.: Prov. Poul Schiller.

## **Københavns amts sygehus apotek**

Gentofte pr. Hellerup St.

Tlf. Gentofte 1200, lokal 417.

Sygehusapoteker:

1955. Jørgen Buch Allert.

Farmaceuter:

Prov. frk. Ida Margr. Nielsen.

Prov. Thor Krintel Espersen.

Prov. Niels Jakob Nielsen.

Prov. Aleksij Porotnikoff.

Prov. fru Aase Justesen.

## **Den kgl. Veterinær- og Landbohøjskoles apotek**

Bülowsvej 13, København V.

Tlf. Hilda 446.

Bestyrer: 1950. Frantz Gustav Hansen.

Farmaceuter:

Prov. Nini Juul-Nyholm.

Prov. Hanne Grethe Pettersson.



**Odense amts og bys sygehus  
apotek (370)**

Odense. Tlf. Nr. (09) 11 33 33. Lokal  
391 & 392.

**Sygehusapoteker:**

1957. Erik Digmann Poulsen.

**Farmaceuter:**

Prov. Aksel E. Rosen.

Prov. Aage Thingsgaard.

Prov. Peter Martin Pedersen.

Prov. Jens Wæver Rasmussen.

**Randers Centralsygehus apotek (371)**

Randers. Tlf. (064) 2 52 00, lokal 330  
& 331 & 332.

**Sygehusapoteker:**

1950. Børge Kristian Jensen (indtil  
1. 4. 63).

**Farmaceuter:**

Prov. Folmer Fischer Jensen.

Prov. fru Andrea Schou (6/10 pl.).

**Århus kommunale hospitalers  
apotek (360)**

Århus. Tlf. Århus (061) 2 55 55, lokal  
431, omst. t. alle afd.

**Sygehusapoteker:** *01 Kjøbenhavn 24 63*

1952. Erik Bové Christensen.

**Farmaceuter:**

Prov. Jens Jacob Hejgaard

Prov. Ulf Hammer.

Prov. Arne Brink Nielsen.

Prov. fru Nora Kjær.

Prov. Hans Bierring Lauritsen.

# INSTITUTIONER OG LABORATORIER MED OVERENSKOMSTANSATTE FARMACEUTER

Se desuden Danmarks farmaceutiske Højskole, s. 21, De farmaceutiske Visitatorer s. 18, Statens Seruminstitut s. 165 og Sygehusapoteker s. 153.

## **Bispebjerg Hospitals Central-laboratorium.**

Bispebjerg Bakke 23, Kbhvn. NV.  
Tlf. Taga 1250, Lo. 421.  
Cand. pharm. fru Siv Margit Bauer.

## **Danmarks Ingeniørakademi.**

Øster Voldgade 10, Kbhvn. K.  
Tlf. Minerva 6950.  
Cand. pharm. Leif Sunesen.

## **De farmaceutiske Visitatorers Laboratorium.**

Frederikssundsvej 378, Brønshøj.  
Tlf. (01) 94 20 14.  
Cand. pharm. frk. Karen Hoffmann.  
Cand. pharm. frk. Ingrid Lehn.

## **De gamles By,**

Nørre alle 41, Kbhvn. N.  
Tlf. CE 1472.  
Cand. pharm. fru Kirsten Zachau-Christensen.

## **Farmakopekommissionens Laboratorium.**

Frederikssundsvej 378. Kbhvn. Brønshøj.  
Tlf. (01) 94 18 95.  
Cand. pharm. Leif Duchleiter.  
Cand. pharm. Kjeld Ilver.  
Cand. pharm. Aage Jackerott.  
Cand. pharm. Bent Borgen Jochumsen.  
Cand. pharm. Milther Green Lauridsen.  
Cand. pharm. Jan Robert Mortensen.

## **Finsensinstitutet og Radiumstationen. Centrallaboratoriet.**

Strandboulevarden 49, København Ø.  
Tlf. Tria 6850.  
Cand. pharm. Hans Funch-Rosenberg.  
Cand. pharm. fru Tove Holm.  
Cand. pharm. fru Gemma Hvalso.  
Cand. pharm. Arthur Thomas Müller.

## **Hjørring Centralsygehus, Centrallaboratoriet.**

Tlf. (089) 1 Hjørring 2050.  
Cand. pharm. Ib Nielsen.

## **Holbæk Centralsygehus. Centrallaboratoriet.**

Tlf. (03) 4 35 Holbæk 3201, Lo. 264.  
Lic. pharm. Egil Råbo.

## **Jydsk Teknologisk Institut.**

Marselis Boulevard 125, Århus C.  
Tlf. (061) 4 24 00.  
Cand. pharm. Vagn Aagaard Hansen.  
Cand. pharm. fru Hanne Hobolth.  
Cand. pharm. fru Lis Inga Randrup-Thomsen.  
Cand. pharm. frk. Birte Sundstrup.  
Cand. pharm. Per Simonsen.

## **Kemikaliekontrollen.**

Strandvej 740, Springforbi.  
Tlf. (01) OM Bellevue 139 & 740.  
Cand. pharm. frk. Bente Marie Steen Christensen.

## **Københavns amtssygehus i Gentofte. Centrallaboratoriet.**

N. Andersensvej, Hellerup.  
Tlf. GE 1200.  
Cand. pharm. fru Vibeke Lund.

## **Københavns Universitets Farmakologiske Institut.**

Retsmedicinske afdeling.  
Juliane Mariesvej 20, Kbhvn. Ø.  
Tlf. NO 3635.  
Cand. pharm. frk. Karen Bredsgaard.  
Cand. pharm. fru Bodil Larsen.  
Cand. pharm. frk. Anni Hansen.

## **Københavns Universitets Ferskvandsbiologiske Laboratorium.**

Helsingørgade 49, Hillerød.  
Tlf. (03) 2 65 Hillerød 130.  
Cand. pharm. Aage Rebsdorf.

## **Københavns Universitets Plante-fysiologiske Laboratorium.**

Øster Farimagsgade 2 A, København O.  
Tlf. Palæ 8667.  
Cand. pharm. Henry Sigvardsen Bleg.

## **Laborantskolen,**

Danmarks farmaceutiske Højskole.  
Cand. pharm. frk. Birgit Irene Marvits.

**Medicinalrevisionen, Århus  
Afdeling.**

Vester alle 26, Århus C.  
Tlf. Århus (061) 2 18 71.

Cand. pharm. Niels Simmelkjær Larsen.

**Nykøbing F. Centralsygehus.  
Centrallaboratoriet.**

Tlf. (03) 85 30 33.

Cand. pharm. frk. Kirsten Sjolte.

**Næstved Centralsygehus. Central-  
laboratoriet.**

Cand. pharm. Martin Kjærulf Nielsen.

**Randers Centralsygehus.  
Centrallaboratoriet.**

Tlf. (062) 1 Randers 5200.

Cand. pharm. frk. Gudrun Arnholt.

Cand. pharm. Bent Horsfeldt Jespersen.

**Rigshospitalets Centrallabora-  
torium.**

Blegdamsvej 9, Kbhvn. Ø.  
Tlf. CE 902.

Cand. pharm. Johannes Peder Christian-  
sen.

**Roskilde Amts og Bys Sygehus.  
Centrallaboratoriet.**

Roskilde.

Cand. pharm. Flemming Starcke.

**Sct. Hans Hospitals kemiske  
laboratorium,**

Roskilde.

Tlf. (03) 3 65 Roskilde 2233, Lo. 84.

Cand. pharm. Karlo Frederik Pind.

**Slagteriskolen,**

Roskilde.

Laborantskolen.

Cand. pharm. Kaj Leo Ahrensberg.

Cand. pharm. John Clausen.

**Specialitetskontrollen.**

Frederikssundsvej 378, Kbhvn. Bronshøj.  
Tlf. (01) 94 06 30.

Cand. pharm. Bent Guldbæk.

Cand. pharm. Jørgen Buur.

Cand. pharm. frk. Aase Madsen.

Cand. pharm. Poul Nørby.

Cand. pharm. Bertel Smidt.

**Statens Foderstofkontrol.**

Rolighedsvej 25, Kbhvn. V.  
Tlf. NO 6763.

Cand. pharm. Elin Behrens.

**Statens Husholdningsråd.**

Amager Fællesvej 56, Kbhvn. S.  
Tlf. AS 3400.

Dr. pharm. Bent Noer.

**Statens Institut for Arbejds-  
hygiejne.**

Blegdamsvej 21, Kbhvn. Ø.  
Tlf. Øbro 1010.

Cand. pharm. fru Birgit Brochner-Niel-  
sen.

**Statens Laboratorium for  
Pesticidundersøgelser.**

Amager Fælledvej 56, Kbhvn. S.  
Tlf. Asta 3400.

Cand. pharm. Knud Voldum Clausen.

Cand. pharm. fru Kirsten Orbæk.

**Statens Vitaminlaboratorium.**

Blegdamsvej 21, Kbhvn. Ø.  
Tlf. Tria 6053.

Cand. pharm. Helge Søndergaard.

Cand. pharm. frk. Annemarie Eisbjerg  
Sørensen.

**Sundhedskommissionens labora-  
torium.**

Flæsketorvet 87, Kbhvn. V.  
Tlf. CE 8524.

Cand. pharm. frk. Minna Dons Blædel.

**Sundhedsstyrelsens Ernærings-  
hygiejniske Afdeling.**

Store Kongensgade 1, Kbhvn. K.  
Tlf. CE 1011.

Cand. pharm. Søren Chr. Hansen.

**Sundhedsstyrelsens afd. f. Stråle-  
beskyttelse.**

St. Kongensgade 1, Kbhvn. K.  
CE 1011.

Cand. pharm. Knud Morten Kristensen.

**Svendborg Centralsygehus.  
Centrallaboratoriet.**

Tlf. (09) 21 Svendborg 458.

Cand. pharm. Aage Franklin Trostmann.

**Teknologisk Institut.**

Hagemannsgade 2, Kbhvn. V.  
Tlf. CE 8760.

Cand. pharm. Andreas Faber.

Cand. pharm. fru Annelise Jensen.

Cand. pharm. frk. Else Marie Nielsen.

**Vejle Amts og Bys Sygehus.****Centrallaboratoriet.**

Kabbeltoft 25, Vejle.  
Tlf. (042) 1 Vejle 4650.

Lic. et cand. pharm. Sven Vedsø.

**Den kgl. Veterinær- og Landbohøjskole.**

Bülowsvej 13, Kbhvn. V.  
Tlf. Vester 3576.

*Ambulatorisk klinik.*

Cand. pharm. Ebba Skjødt.

*Farmakologisk afd.*

Cand. pharm. Anne Marie Andersen.  
Cand. pharm. Hans Høpfner Petersen.  
Cand. pharm. Marjun Weihe.

*Fysiologisk afd.*

Cand. pharm. frk. Inger Wegger.

*Org.kem. afd.*

Cand. pharm. fru Helene Thomsen.

*Proteinudvalget* (u. Akademiet f. de tekn. Vidensk.)

Cand. pharm. Knud Frederik Bech.

**Ålborg Amtssygehus. Centrallaboratoriet.**

Hobrovej 20, Ålborg.  
Tlf. (081) 2 57 22.

Cand. pharm. Ole Espersen.

**Århus Kommunehospitals blodtypelaboratorium.**

Århus C.  
Tlf. Århus (061) 5 55 00.

Cand. pharm. Knud Larsen.

# KONTROLLEREDE LABORATORIER OG ENGROSVIRKSOMHEDER

## Kontrollerede laboratorier

(lov nr. 209 af 11. juni 1954 om apotekervæsenet, § 67, stk. 1).

*A. Heede & Co. A/S*, Amager Landevej 77, Kastrup.

*A/S Mecobenzon*, Halmtorvet 29, København V.

*Nordisk Droge- & Kemikalieforretning A/S*, Ragnagade 9, København Ø.

## Kontrollerede laboratorier

for så vidt angår de udfør hver virksomhed angivne forarbejdede lægemidler  
(samme lovs § 67, stk. 3).

*Allergologisk laboratorium*, Strandboulevarden 61, København Ø.

(Allergener til diagnostisk, terapeutisk og profylaktisk brug).

*A/S Ferrosan*, Blegdamsvej 72, København Ø.

(Pil. A-D-vitami DAK, Granulatum aminosalyli Ph.D., Granulatum aminosalynatrii 80% og lægemidler i ampiner).

*Novo Industri A/S*, Fuglebakkevej 115, København N.

(Novojektorer).

*A/S Syntetic*, Jens Baggesens vej 53, Århus.

(Tabletter, oribletter, solubletter, trokisker og lignende galeniske præparater).

## Kontrollerede engrosvirksomheder

(samme lovs § 68).

*A/S Apodan*, Englandsvej 380 A, Kastrup.

*Dansk Esso A/S*, Sct. Annæ Plads 19, København K.

*Dansk Shell A/S*, Kampmannsgade 2, København V.

*A/S Ferrosan*, Blegdamsvej 72, København Ø.

*A. Heede & Co. A/S*, Amager Landevej 77, Kastrup.

*A/S Max Jenne*, Åbenrå.

*A/S Mecobenzon*, Halmtorvet 29, København V.

*A/S Otto Müllers eftf.*, Nørre Søgade 35, København K.

*Nordisk Droge- & Kemikalieforretning A/S*, Ragnagade 9, København Ø.

*Olaf Pedersen*, Tornerosevej 51, Herlev.

*Scanpharm A/S*, St. Kongensgade 81, København K.

*A/S Syntetic*, Jens Baggesens vej 53, Århus.

Firmaet *K. V. Tjellesen*, Niels Ebbesensvej 29, København V.

## VIRKSOMHEDER MED TILKNYTNING TIL APOTEKERVÆSENET

### A. H. Allesen-Holm A/S

Forchhammersvej 15, København V.  
Tlf. VE 8702.

Cand. pharm. A. H. Allesen-Holm, di-  
rektør.

### Holger Andreassen

Islands Brygge 41, København S.  
Tlf. AS 1540.

Cand. pharm. Bent Bundgaard, afdelings-  
leder.

Cand. pharm. Jørgen Kirkegaard, læge-  
besøger.

### Arbo-Bähr & Co. A/S

Vodroffsvej 4-6, København V.  
Tlf. CE 4600.

Cand. pharm. K. Dyhr, repræsentant.  
Exam. pharm. T. J. Fleng, repræsentant.

### Astra A/S

Kigkurren 8, København S.  
Tlf. AS 1717\*.

Exam. pharm. Ole Green, salgsleder.  
Exam. pharm. P. Pii Olesen, afd.leder.  
Cand. pharm. Jørgen Pedersen, drifts-  
leder.

### Cand. pharm. Bang & Tegner A/S

Sigurdsgade 34, København N.  
Tlf. Ægir 11 319.

Cand. pharm. P. S. Ahnfeldt-Møllerup,  
afd. leder Århus.

Cand. pharm. Børge Kristensen, repræ-  
sentant.

Cand. pharm. Bent Eiler Lange, repræ-  
sentant.

Cand. pharm. Poul Lund, direktør.  
Cand. pharm. Kjeld Henning Madsen,  
afdelingsleder.

Cand. pharm. Erhard Mortensen, repræ-  
sentant.

### Alfred Benzon A/S

Halmtorvet 29, København V.  
Tlf. HI 3570.

Cand. pharm. Hans Otto Andersen, labo-  
ratoriechef.

Cand. pharm. Svend Andersen, afdelings-  
leder.

Lic. pharm. Steen Hove Antonsen, labo-  
ratorieførstander.

Cand. pharm. Bent Preben Arnkjær.

Cand. pharm. dr. scient. Bøje Benzon,  
fm. f. bestyrelsen.

Cand. pharm. Hans Holmen Christensen,  
afdelingsleder.

Cand. pharm. fru Karen Margrethe Elling,  
afdelingsleder.

Cand. pharm. Else Færch.

Cand. pharm. Karl Guldbrandsson, læge-  
besøger.

Cand. pharm. Allan Hector, afdelings-  
leder.

Cand. pharm. Inga Lange.

Exam. pharm. Ole Sten Madsen, læge-  
repræsentant.

Cand. pharm. Poul Keller Madsen, afde-  
lingsleder.

Cand. pharm. fru Gyda Hegermann Niel-  
sen.

Cand. pharm. Hans Børge Nielsen, læge-  
repræsentant.

Cand. pharm. Arne M. Pedersen.

Cand. pharm. Egon Levin Pedersen,  
lægerepræsentant.

Cand. pharm. Hans K. J. Petersen,  
konsulent.

Cand. pharm. Jørgen Pedersen.

Cand. pharm. Niels Steinø, adm. direktør.

### Bie & Berntsen

Pilestræde 35, København K.  
Tlf. MI 6011.

Cand. pharm. Anthon Bie, grosserer.

Cand. pharm. Bernhard von Eggers, labo-  
ratorieførstander.

Cand. pharm. H. H. Ribøl, prokurist.

### Biofac A/S

Vesterbrogade 18, København V.  
Tlf. CE 1591.

Cand. pharm. Henning Tange.

### Biofarma A/S

H. C. Ørstedesvej 28 B, København V.  
Tlf. EVA 6092\*.

Cand. pharm. Poul M. Assens, direktør.

Cand. pharm. B. Klint Jensen.

Cand. pharm. Niels Ulrik, underdirektør.

Cand. pharm. fru Jytte Thaarup.

**Otto Broe A/S**

I. M. Thielesvej 2, København V.  
Tlf. 35 07 00.

Cand. pharm. Ivan Wilstrup, direktør.

**Ciba A/S**

Lyngbyvej 172, Kbhvn. Ø.  
Tlf. (01) 29 14 22.\*

Cand. pharm. Bent Jørgen Orbæk.  
Cand. pharm. Bendt Dønving Schmidt.  
Cand. pharm. Hans Jørgen Sinding, prokurist.  
Cand. pharm. Georg E. Tuxen, direktør.

**Dansk Farmaceutisk Industri A/S**

Herlev Hovedgade 207, Herlev.  
Tlf. 94 38 18.

Cand. pharm. Hans Matthiesen, direktør.  
Cand. pharm. Knud Erik Gebhard Hansen, driftsleder.

**A/S Dumex**

(Dumex Ltd.)  
Prags Boulevard 37, København S.  
Tlf. Asta 4500.

Cand. pharm. Hans Gunnar Børsting.  
Cand. pharm. Alf Tang Christensen, lægebesøger.  
Cand. pharm. Jørgen Erik Tind Christensen.  
Cand. pharm. Holger Cornett.  
Cand. pharm. Svend Garvold.  
Cand. pharm. Jacob Chr. Lunøe Gjerding.  
Cand. pharm. Chr. Grønlund, direktør f. OY Dumex AB, Helsinki.  
Dr. pharm. Jens Hald, laboratoriechef.  
Cand. pharm. Tage Hansen, afdelingsleder.  
Exam. pharm. Kjeld Klaus Haubroe, lægebesøger.  
Exam. pharm. Ethel Mette Marie Haauschildt.  
Cand. pharm. Svend Hillers, lægebesøger.  
Cand. pharm. Niels Chr. Bøg Holme, Dumex Ltd., Kuala Lumpur, Malaja.  
Cand. pharm. Erik Hyllested, Cophavina, Saigon, Vietnam.  
Cand. pharm. Willy Jens Hyltoft, lægebesøger.  
Cand. pharm. Børge Ishøj, Dumex Ltd., Kuala Lumpur, Malaja.  
Cand. pharm. Kurt Stenager Jakobsen, Ø.K. Djarkarta, Indonesien.  
Cand. pharm. Flemming Bogø Jensen, Rangoon, Burma.  
Cand. pharm. Carl Erik Frølich Jepsen.  
Cand. pharm. Olav Emil Jørgensen, Dumex Ltd., Bangkok, Thailand.

Cand. pharm. Hans Christopher Elers Koch, lægebesøger.

Dr. pharm. Valdemar Larsen.

Cand. pharm. Bent Lehmann, prokurist.  
Cand. pharm. Hans Ebbesen Lundgaard, driftsleder.

Cand. pharm. Niels Wilhelm von Magius.  
Cand. pharm. Carl Ulrik Morgils, forskningschef.

Cand. pharm. Carl Gustav Nielsen, lægebesøger.

Cand. pharm. Henry Gadegaard Nielsen.  
Cand. pharm. Jens Vilhelm Skipper Malling Nielsen, driftsleder.

Cand. pharm. Kai Ulrik Nielsen, Dumex Ltd., Kuala Lumpur, Malaja.

Cand. pharm. Kaj Georg Nielsen, produktionschef.

Cand. pharm. Sven Uffe Worsaae Nielsen, afdelingsleder.

Cand. pharm. Henning Nobel-Jørgensen, lægebesøger.

Cand. pharm. Mogens Balslev Olesen, afdelingsleder.

Cand. pharm. Børge Olsen, ØK, Saigon, Vietnam.

Cand. pharm. Carol Alex Olsen.

Cand. pharm. Jørgen Immanuel Petersen.

Cand. pharm. Knud Thorvald Rasmussen, lægebesøger.

Cand. pharm. John Axel Rath, Dumex Ltd., Bangkok, Thailand.

Cand. pharm. Hans Anker Nansen Scherfig, ØK, Djarkarta, Indonesien.

Cand. pharm. Axel Eduard Thorndahl, lagerchef.

Cand. pharm. Lauritz Toft, direktør.

Cand. pharm. Harry Wiberg, lægebesøger.  
Cand. pharm. Hanne Wiegell.

Cand. pharm. Ole Severin Wulff, afdelingsleder.

Cand. pharm. Niels Chr. Rahbek Østergaard, prokurist.

**Ercopharm A/S**

Skelstedet 13, Trørød pr. Vedbæk.  
Tlf. (01) 89 08 89.

Cand. pharm. Jens Agner Høeg, lægebesøger.

Cand. pharm. Børge Klimt Jensen, lægebesøger.

Exam. pharm. Knud V. Donbæk Jensen, lægebesøger.

Cand. pharm. John T. Tranberg Jensen, lægebesøger.

Cand. pharm. Mogens A. G. Kalsbøll, direktør.

Cand. pharm. Henning Kodahl, afd. leder.

**Chr. E. Emborg A/S**

H. C. Andersens Boulevard 4, Kbhvn V.  
Tlf. CE 650.

Exam. pharm. Kaj Andersen.  
Cand. pharm. Hans Moos.

**Ferraton**

Vesterbrogade 80, København V.  
Tlf. EVA 3815.

Cand. pharm. Gunnar Kjems.

**A/S Ferrosan**

Blegdamsvej 72, København Ø.  
Tlf. CE 1016.

Cand. pharm. E. Bech-Andersen, dispo-  
nent.

Cand. pharm. Jørgen Bergmann.

Cand. pharm. Poul Bonnén.

Cand. pharm. H. D. Borgsmidt.

Cand. pharm. J. A. Christensen.

Cand. pharm. Finn Engkilde.

Cand. pharm. Johan Holger Fabricius.

Cand. pharm. Paul C. F. Gottlieb.

Cand. pharm. fru Ruth Hammer.

Cand. pharm. Carl Ljungman Hansen.

Cand. pharm. A. B. Heering, disponent.

Cand. pharm. fru Birgit Dengsøe Jacob-  
sen.

Cand. pharm. Erik Klint Jensen.

Cand. pharm. Peder Lund Kring.

Cand. pharm. Martin Lauridsen, drifts-  
leder.

Cand. pharm. Jørgen Lund.

Cand. pharm. Olvar Læssøe.

Cand. pharm. Niels Melbye.

Cand. pharm. Kaj Bondrup Nielsen.

Cand. pharm. Mogens Peter Nielsen.

Cand. pharm. Poul A. Olsen, driftsleder.

Cand. pharm. Knud Overø, direktør.

Cand. pharm. H. Fog Pedersen.

Cand. pharm. Chr. Petersen.

Cand. pharm. Erik Lindegaard Rasmus-  
sen.

Cand. pharm. fru Hanne Rosenven.

Cand. pharm. N. O. Faurschou Schmidt,  
direktør.

Cand. pharm. Sv. Stangegaard.

Cand. pharm. Peter Svendsen, laborato-  
rieforstander.

Cand. pharm. Torben Sørensen.

Cand. pharm. S. A. Thiel.

Cand. pharm. Niels Thorøe.

Cand. pharm. G. E. Vallentin.

Cand. pharm. C. G. Wolffbrandt, direk-  
tør.

**Ferrosan Export Corp. A/S**

Cand. pharm. Knud Diederichsen.

**Frederiksberg Kemiske  
Fabrikker A/S**

Amager Landevej 77, Kastrup.  
Tlf. 50 11 93.

Cand. pharm. frk. Vibeke Høygard.

Cand. pharm. fru Inge Lyng.

Cand. pharm. Anker Due Madsen.

Cand. pharm. Jørgen Nielsen, afd.leder.

**Gadex Ltd.**

Holger Danskesvej 89, København F.  
Tlf. FA. 1793.

**A/S Gea**

Holger Danskesvej 89, København F.  
Tlf. CE 11826.

Cand. pharm. Jens Vang Smedegaard  
Andreasen.

Cand. pharm. Knud Ludvig Gad An-  
dresen, direktør.

Cand. pharm. Laurits Brandt.

Cand. pharm. Hans Peter Kjærgaard  
Christensen.

Cand. pharm. Ulla Hansen.

**A/S Grindstedværket,**

se Syntetic.

**F. F. Gønget & Co.**

Evanstonevej 12-14, Hellerup.  
Tlf. RY 9112.

Cand. pharm. F. L. E. F. Gønget, inde-  
haver.

**F. Hoffmann-La Roche & Co. A. G.**

Basel. (Repræsenteret ved Wærum & Co.,  
Nørrebrogade 5<sup>2</sup>, København N.  
Tlf. LU 1300).

Cand. pharm. Åge Fritz Baumgarten, vi-  
denskabelig medarbejder.

Cand. pharm. Arne Fænøe, videnskabelig  
medarbejder.

Cand. pharm. Per Holm, videnskabelig  
medarbejder.

Cand. pharm. Knud Salomonsen, viden-  
skabelig medarbejder, (afd. f. klinisk  
forskning).

Læge, cand. pharm. Anders Mörch Tuxen,  
videnskabelig medarbejder.

**Lautrup-Larsen A/S**

(Dansk Anilin A/S)  
Frederiksberg Allé 26, København V.  
Tlf. HI 3610.

Cand. pharm. E. D. Carlsen, lægebesøger.

Cand. pharm. P. V. Moseby Christensen,  
lægebesøger.

Exam. pharm. K. Lorensen, lægebesøger.



Cand. pharm. Kim Jorgen Lytting, lægebesøger.

Cand. pharm. Jorgen Schlütter, lægebesøger.

### Lederle

Cyanamid Overseas Corporation,

Udenl. A/S

Sortedams Dossering 83, København Ø.  
Tlf. ØB 7704 & 7794.

Cand. pharm. W. Schouw, direktør.

Cand. pharm. H. V. Thiesen, direktør.

Exam. pharm. Jørgen Nedahl Oldin,  
lægebesøger.

### Leerbeck & Holm

St. Kongensgade 63, København K.

Tlf. CE 2093.

Cand. pharm. Henning Ahlmann-Ohlsen,  
fabrikant.

### H. Lundbeck & Co. A/S

Ottiliavej 7, Valby. Tlf. 30 13 11.

Cand. pharm. Søren Bötner.

Cand. pharm. Gunnar Cederberg.

Cand. pharm. Inge Eberholst.

Cand. pharm. fru Helga Vibeke Gade.

Cand. pharm. frk. Ulla Henriksen.

Cand. pharm. Jørgen Horn.

Cand. pharm. Willy Hougs.

Cand. pharm. Oluf Huus.

Cand. pharm. Herman Oluf Hübner,  
direktør.

Cand. pharm. Curt Jacobsen.

Cand. pharm. Ole Anker Lenau.

Cand. pharm. Holger Mikkelsen.

Cand. pharm. Svend Norn.

Cand. pharm. Søren Nørtoft.

Cand. pharm. Chr. Refstrup.

Cand. pharm. Hans Christian Rudkjøbing.

Cand. pharm. Christian Schmidt.

Cand. pharm. Kurt Søren Claus Schramm.

### Løven's kemiske Fabrik

Industriparken 55, Ballerup. Tlf. 94 58 88.

Cand. pharm. Henning Aldershvile, afdelingsleder.

Cand. pharm. Erik Jørgen Vilhelm Andersen.

Cand. pharm. Arne Bak.

Cand. pharm. Morten Benthien.

Cand. pharm. Ole Bremer, driftsleder.

Cand. pharm. Jørgen V. Dreyer.

Exam. pharm. Anna E. Fagerberg.

Exam. pharm. Gudrun Gjerlev.

Cand. pharm. fru Anna Elisabeth Gundersen.

Cand. pharm. Axel Gyrstinger.

Cand. pharm. Hans Henning Hansen, driftsleder.

Cand. pharm. Inge Duus Hansen.

Cand. pharm. Inge Werner Hansen.

Cand. pharm. fru Gerda Hjelder.

Cand. pharm. Poul Holstebro, indkøbschef.

Cand. pharm. Niels Hornbek, afdelingsleder.

Cand. pharm. Jørgen Høge-Jensen.

Cand. pharm. Jørgen Jensen, afdelingsleder.

Cand. pharm. Jørgen Roed Jensen, afdelingsleder.

Cand. pharm. Erik Jespersen.

Cand. pharm. Gunnar Korsby.

Cand. pharm. Birthe Larsen.

Cand. pharm. Helge Lund-Rasmussen, underdirektør.

Exam. pharm. Birger Lyngby.

Cand. pharm. Ove Lønskov.

Cand. pharm. Kjel Emil Moe.

Cand. pharm. Niels Ulrik Møller.

Cand. pharm. Poul Fischer Mørch, laboratorieførstander.

Cand. pharm. F. Reinholdt Nielsen, afdelingsleder.

Exam. pharm. Niels Erik Vilhelm Nielsen, driftsassistent.

Cand. pharm. Knud Lund Nielsen, afdelingsleder.

Cand. pharm. Kaj Norel, underdirektør.

Cand. pharm. Helge Ott.

Cand. pharm. Rudolf Carl Reiter, afdelingsleder.

Cand. pharm. Carl Erik Reenberg, afdelingsleder.

Cand. pharm. H. L. Richter.

Cand. pharm. Ejvind Riisberg, underdirektør.

Cand. pharm. Knud Roholt, afdelingsforstander.

Cand. pharm. Gunnar Samuelsen,

Cand. pharm. Kirsten Schrøder.

Cand. pharm. Preben Schrøder.

Cand. pharm. Finlav Skinner.

Cand. pharm. Anne Sund.

Cand. pharm. Poul Thorn.

Cand. pharm. Leif Tybring, afdelingsleder.

Cand. pharm. Helge Wagner, afdelingsleder.

Cand. pharm. Leif Wichmann.

Cand. pharm. Samuel Wolfson.

Cand. pharm. Holger Yde.

### A/S MECOBENZON

Halmtorvet 29, København V.

Tlf. CE 194.

Cand. pharm. H. C. Aaskov-Hansen.

Cand. pharm. Karl Albrechtsen.

Cand. pharm. Borge Schack Andersen.  
Exam. pharm. Carl M. Bertelsen.  
Exam. pharm. Poul Peter Haldne.  
Cand. pharm. Arthur Fladeland Iversen.  
Cand. pharm. Leif Echroll Klitbo.  
Cand. pharm. Christen Johan Kristensen.  
Exam. pharm. Georg Viggo Petersen.  
Cand. pharm. Kaj Aage Pedersen.  
Cand. pharm. Kristian Schydt, direktør.  
Cand. pharm. Hans Einar Sonne.  
Cand. pharm. Erik Thomsen.

**A/S Meco-Dumex,**  
se A/S Dumex.

**A/S Otto Müllers efterf.**

Nørre Søgade 35, København K.  
Tlf. CE 4690 & 15650 & 15055.  
Exam. pharm. Poul Allerup, afdelingsbestyrer.  
Cand. pharm. Hans Christensen, analytiker.  
Cand. pharm. Sv. Aa. Hansen, kontorchef.  
Cand. pharm. O. E. Lauesen, repræsentant.  
Cand. pharm. E. Ludvigsen, afdelingsbestyrer.  
Apoteker Jan Finn Poulsen.  
Cand. pharm. Knud Finn Poulsen, direktør.

**H. A. Møller**

H. C. Andersens Boulevard 4, København V. Tlf. CE 650.  
Exam. pharm. John Bils, konsulent.  
Cand. pharm. Poul Henning Theiss Erboe, konsulent.  
Cand. pharm. Günther R. J. Fedders, konsulent.  
Cand. pharm. Jan Louis Knub, konsulent.

**Nordisk Droge- & Kemikalieforretning A/S**

Ragnagade 9, København Ø.  
Tlf. RY 8212.  
Cand. pharm. Niels H. G. Andresen.  
Cand. pharm. E. Gjedsted Christensen, repræsentant.  
Cand. pharm. C. A. Dahl, afdelingsleder.  
Cand. pharm. K. M. Döcker, driftsbestyrer.  
Cand. pharm. Haakon Effersøe, afdelingsleder.  
Cand. pharm. V. Fibiger-Henriksen, underdirektør.  
Cand. pharm. Jørgen V. B. Fogh.  
Exam. pharm. H. Gall, afdelingsleder.

Cand. pharm. Ejvind Vorbeck Hartmann, afdelingsleder.  
Cand. pharm. Jørgen Holt, laboratorieforsker.  
Cand. pharm. Erik Hørslev, direktør.  
Exam. pharm. fru A. L. Raagaard Jensen, afdelingsleder.  
Cand. pharm. Jørgen Laurberg, repræsentant.  
Cand. pharm. Karl Lehmann, afdelingsleder.  
Cand. pharm. E. Lennert-Petersen, repræsentant.  
Exam. pharm. Alexander Madsen, afdelingsleder.  
Exam. pharm. O. Kargaard Madsen.  
Exam. pharm. G. Vendelboe Meyer, afdelingsleder.  
Cand. pharm. Knud A. Møller, afdelingsleder i Århus.  
Cand. pharm. Tom Kaabjerg Nielsen, laboratorieforsker.  
Cand. pharm. Vagn Pedersen.  
Cand. pharm. Per Aaby Svendsen.

**AS Nordisk Farmaci**

Elisagaardsvej 5-7, Roskilde.  
Tlf. Rosa (03 366) 6677.  
Cand. pharm. Iwar Dudzinski.  
Cand. pharm. Henning Jensen, afdelingsleder.  
Cand. pharm. Hans C. Nielsen, afdelingsleder.  
Cand. pharm. Ole Gylling Nielsen, afdelingsleder.  
Cand. pharm. Jørgen Reumert, direktør.  
Cand. pharm. Bent Sørensen, afdelingsleder.  
Exam. pharm. Ole Sonne.

**Nordisk Insulinlaboratorium**

Ved Stadion 2, Gentofte.  
Tlf. GE 1900.  
Cand. pharm. frk. Asta Grete Barkhuus.  
Dr. pharm. Peter Fønss-Bech.  
Cand. pharm. frk. Gerda Noomi Gry.  
Cand. pharm. Margit Hansen.  
Cand. pharm. Hanne Kjellberg.  
Cand. pharm. frk. Mimi Nielsine Kristensen.  
Cand. pharm. frk. Helen Junker Mikkelsen.  
Cand. pharm. frk. Bodil Agnete Møller.  
Cand. pharm. fru Kirsten Worsaae Nielsen.  
Cand. pharm. fru Mette Lyng Schou.  
Cand. pharm. fru I. Wagner.  
Cand. pharm. frk. Elisabeth Wissing.  
Cand. pharm. frk. Else Worm.  
Cand. pharm. frk. Ingrid Wodstrup-Nielsen, farmaceutisk direktør.

**Novo Industri A/S og  
Novo Terapeutisk Laboratorium A/S**

Fuglebakkevej 115, København N.  
Tlf. CE 110.

Cand. pharm. Egon Steen Andersen.  
Cand. pharm. Erik Andrup, afd.leder.  
Cand. pharm. Jørgen Kirketerp Arends.  
Cand. pharm. fru Hanne Bergmann.  
Cand. pharm. Poul Borrevang, afd.leder.  
Cand. pharm. fru Ragna Eriksen.  
Cand. pharm. Svend Frederiksen, di-  
rektor.

Cand. pharm. frk. Kirsten Gether.  
Cand. pharm. Frederik Chr. Grønvald.  
Cand. pharm. Knud Hallas-Møller, di-  
rektor, dr. phil.

Cand. pharm. Erik Haslund.  
Cand. pharm. Vagn Hassing, afdelings-  
leder.

Cand. pharm. Poul Holm.  
Cand. pharm. fru Birthe Thor Jensen.  
Exam. pharm. Erik Berenth Jensen.  
Cand. pharm. Erik Thor Jensen.  
Cand. pharm. Ivan Lundmark Jensen.  
Cand. pharm. Peter Jensen, laboratorie-  
chef.

Exam. pharm., B. Sc & M. Sc. Henning  
Juncher, underdir.

Cand. pharm. Christian Jørgensen, afdelings-  
leder.

Cand. pharm. fru Birthe Kofod.  
Cand. pharm. frk. Gudrun Bollerup Mad-  
sen.

Cand. pharm. fru Karen E. Vestergaard  
Nielsen, afdelingsleder.

Cand. pharm. frk. Aase Nielsen.  
Cand. pharm. Ulla Pauli, afdelingsleder.  
Cand. pharm. Karl Petersen, produktions-  
chef.

Cand. pharm. Ejner Becker Rasmussen,  
afdelingsleder.

Cand. pharm. frk. Else Margrethe Schrø-  
der.

Cand. pharm. fru Ellen Simonsen, af-  
delingsleder.

Cand. pharm. Poul Sørensen, afdelings-  
leder.

Cand. pharm. Finn Tarding.  
Cand. pharm. fru Inger Warming.

Cand. pharm. Carl Wier, direktør.  
Cand. pharm. Børge Wille, laboratorie-  
chef.

**Nunc A/S**

Algade 8, Roskilde.  
Tlf. (03) 3 65 Roskilde 1045.

Apoteker Helmuth Ingvorsen, direktør.  
Cand. pharm. Ole Ohlsen, disponent.

**Orthana A/S**

Englandsvej 350-356, Kastrup.  
Tlf. 50 14 01.

Cand. pharm. Svenn Skou Hansen.

**Parke, Davis & Co.**

v. K. C. Berthelsen.  
Store Kongensgade 24, København K.  
Tlf. PA 5165.

Cand. pharm. K.C. Berthelsen, direktør.  
Cand. pharm. Arne Ole Fløjstrup.

**Pfizer A/S**

Vestre Gade 18, Hvidovre.  
Tlf. (01) 75 42 11\*.

Cand. pharm. Knud Bønnelycke, afdelings-  
leder.

Cand. pharm. B. Buch Christensen, afdelings-  
leder.

Cand. pharm. Andreas Ove Delbanco,  
afdelingsleder.

Exam. pharm. Erik Gall, dyrslægebesøger,  
Cand. pharm. Helmer Hovgaard, dyr-  
slægebesøger.

Exam. pharm. Carl Jørgen Gorm Knud-  
sen, lægebesøger.

Cand. pharm. Ebbe Larsen, lægebesøger.

Exam. pharm. Erik Lykke Petersen, læ-  
gebesøger.

**A/S Pharmacia**

Linde Allé 48, Vanløse. Tlf. (01) 74 44 00.

Cand. pharm. J. Broen Christensen, afdelings-  
leder.

Cand. pharm. Tom Fremming Christen-  
sen.

Cand. pharm. Henning Hovgaard.

Cand. pharm. Hans Jørgensen, lægemid-  
delkonsulent.

Cand. pharm. Sv. Klitgaard Jensen, læ-  
gemiddelkonsulent.

Cand. pharm. F. Speggers, afdelingsleder.

Cand. pharm. Å. Staalhagen, afdelings-  
leder.

Cand. pharm. Jan Weiss.

**Ringsted & Semler**

N. Farimagsgade 13, København K.  
Tlf. MI 7902.

Cand. pharm. Niels Erik Justesen, fuld-  
mægtig.

**Sandoz A. G.**

Basel, Svejts.  
Informationsafd., Frederiksdalsvej 75,  
Virum.  
Tlf. 84 59 30.

Cand. pharm. Poul Franck Jensen, vi-  
denskabelig medarbejder.

Cand. pharm. Werner Gothenborg Jensen, videnskabelig medarbejder.  
 Cand. pharm. Svend Egon Kallsen, videnskabelig medarbejder.  
 Cand. pharm. Johan Jørgen Knub, videnskabelig medarbejder.  
 Cand. pharm. Clemen Sørensen, afdelingsleder.

#### A/S Scanpharm

Industriparken 33, Ballerup.  
 Tlf. 97 25 11.

Cand. pharm. Hans Knud Gjerløv Hansen, driftsleder.

#### G. D. Searle A/S

H. C. Ørstedsvvej 28 B, København V.  
 Tlf EVA 6092\*.

Cand. pharm. Poul M. Assens, direktør.

#### Skelskør Frugtplantage A/S

Skelskør, Tlf. (03) 595 Skælskør 37.

Cand. pharm. H. Herget, driftsleder.

#### Statens Seruminstitut

Amager Boulevard 80, København S.  
 Tlf. AS 2817.

Exam. pharm. frk. Birthe Busch Andersen, assistent.

Dr. pharm. frk. Else Krag Andersen, ass. afdelingsforstander.

Exam. pharm. fru Tove Ulla Bahnsen, assistent.

Cand. pharm. frk. Kirsten Bunch-Christensen, heldagsassistent.

Exam. pharm. Hanne Engelstoft, vikar.  
 Exam. pharm. fru Else Fals, assistent.

Cand. pharm. Albert Hansen, afdelingsforstander.

Exam. pharm. fru Anna Hahn-Petersen, assistent.

Cand. pharm. Bodil Hansen, heldagsassistent.

Exam. pharm. fru Annie Heilmann, assistent.

Exam. pharm. fru Anna Louise Kronmann, assistent.

Cand. pharm. frk. Aase Langhorn, laborator.

Exam. pharm. Ane Alhed Larsen, laboratorieassistent.

Cand. pharm. Jørn Lyng, heldagsassistent.

Cand. pharm. Bendt Mansa heldagsassistent.

Exam. pharm. fru Ellen Margrethe Nielsen, assistent.

Cand. pharm. fru Karen Lund Nilsen, heldagsassistent.

Exam. pharm. frk. Ingeborg Petersen, laboratoriefuldmægtig.

Cand. pharm. Poul Ole Rasmussen, laborator.

Exam. pharm. fru Eva Rud, assistent.  
 Cand. pharm. fru Inga Schæbel, afdelingsforstander.

Exam. pharm. Anna Merete Schrader, assistent.

Exam. pharm. fru Ebba Schwartz-Møller, laboratoriefuldmægtig.

Exam. pharm. fru Ulla Spur Sørensen, assistent.

Exam. pharm. Gunna Thomsen, assistent.

Exam. pharm. frk. Marie Sofie Werner-Hansen, laboratoriefuldmægtig.

Cand. pharm. frk. Kirsten Østergaard, laborator.

#### H. Struers kemiske Laboratorium

Skindergade 38, København K. Tlf. CE 1402.

Cand. pharm. N. O. Jalling, filialdirektør i Aarhus.

Exam. pharm. Lorens Kornbek, afdelingsleder.

Cand. pharm. Poul Henning Skielboe, afdelingschef, prokurist.

#### Syntetic A/S og A/S Grindstedværket

Jens Baggesensgade 53, Århus. (Fabrik: Grindsted) Tlf. Aarhus (061) 6 77 00.

Cand. pharm. Hellmuth Mouthio Fabricius, ansat i Grindstedværket.

Cand. pharm. Preben Graugaard, repræsentant, Syntetic.

Cand. pharm. Carl Richard Hundrup, laboratorieforstander i Grindstedværket.

Cand. pharm. Thorkel Vestberg, direktør, Grindstedværket & Syntetic.

#### Telo

Peder Skramsgade 27, København K.  
 Tlf. PA 9122.

Cand. pharm. Ole Tjellesen, indehaver.

#### K. V. Tjellesen

Niels Ebbesensvej 29, V. Tlf. HI 1422

Cand. pharm. Paul Tjellesen, grosserer.

Cand. pharm. Aage Heede, direktør.

#### Dr. A. Wander A/S

Frederikssundsvej 378, København, Brønshøj. Tlf. 94 03 14.

#### Emil Warthoe & Sønner A/S

Nørre Søgade 35, København K.  
 Tlf. CE 28.

Cand. pharm. Knud Finn Poulsen, direktør.

#### Wærum & Co.

Nørrebrogade 5, København N.  
 Tlf. LU 1300.

Cand. pharm. Helge Halskov, medindeh.  
 Cand. pharm. Jørgen Krogh.



## FORBINDSSTOFFER

Simonsen & Weel er landets ældste leverandør af forbindsstoffer. Vore sterile forbindsstoffer er steriliseret under kontrol af V. Stein's analytisk-kemiske laboratorium og fremtræder i moderne salgsemballager. S & W leverer sterile gazebind i smukke, arkitekt-tegnede salgskartoner, og ved kvantum påtrykker vi apotekets navn uden beregning. Forbindsstoffer til apoteker er bedst og billigst fra S & W.

## DAVOL

— den eneste sutteflaske, der på effektiv måde forhindrer barnet i at sluge luft under måltidet...

DAVOL sutteflasker har ventsilsut, der kan indstilles efter behov.

DAVOL sutteflasker har stor halsåbning, hvilket er af stor betydning for rengøring.

DAVOL sutteflasker har skruelåg og dæksel af kogbart nylon.

DAVOL sutteflasker er forsynet med udførlig brugsanvisning på dansk.

DAVOL sutteflasker er omtalt i Ugeskrift for Læger 122 nr. 50 side 1757 — 1960.



**S & W**

EN GROS: SIMONSEN & WEEL'S A/S EFTF. BREDGADE 43, KØBENHAVN K. TLF. CE 832

# FARMACEUTISKE KANDIDATER

fra 1. JANUAR 1885

til 1. JANUAR 1963

---

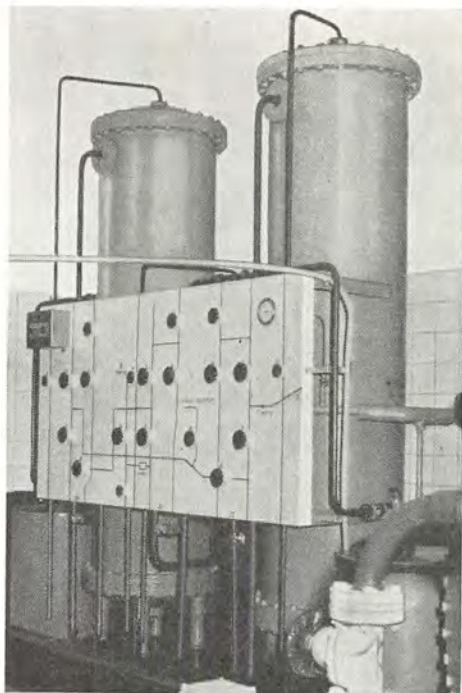

## IONBYTNINGS ANLÆG

Ionbytningsanlæg til fuld-  
stændig Afsaltning af Vand  
til kemisk og teknisk Brug.

Nærmere Oplysninger og  
Tilbud fremsendes uden For-  
bindende.

\*

*J. Krüger A/S*

OLE NIELSENS VEJ 25  
KØBENHAVN Ø  
(01) 29 02 22

*Anlæg leveret til  
A. E. K. Risø*

## K. V. TJELLESEN

*Apotekervarer en gros*

Niels Ebbesensvej 29 . København V.

---

**TELF. HILDA 14 22\*** (flere ledninger)

UDENBYS EKSPEDITION: TELF. HILDA 14 21

---

HURTIG EKSPEDITION



# FARMACEUTISKE KANDIDATER

Udlændinge, der har dansk indfødsret, står opført under det år, i hvilket de har taget dansk tillægsexamen.

Navn Fødselsdag og Aar, Fødested	Til Farmacien	Lært Farmacien	Medhj. Examen	Karakt. til Kand. Examen	Anm.
<b>1885.</b>					
Heilmann, Henr. Ernst Johannes Mau, <sup>13/11</sup> 62 Skelskør	<sup>1/9</sup> 79	Skelskør	83	laud.	Ap. i Skelskør 94-07; Fabrikant i Skelskør, Firma: A/S Skelskør Frugtplantage, Frugtsaft- og Geléfabrik.
<b>1888.</b>					
Heilmann, Carl Arent <sup>2/4</sup> 64 Skelskør	<sup>1/1</sup> 83	Skelskør	85	mg.	Fabrikant, adm. Dir. for A/S Skelskør Frugtplantage, Frugtsaft- og Geléfabrik; Ap. i Skelskør 94-07.
<b>1890.</b>					
Müller, Carl Jørgen Aug. 68 Sæby	<sup>1/7</sup> 85	Aalborg Svane	89	g.	Tandlægeeks. 96; Tandl. i Kbhvn.; Bronced. paa den farm. Udst. i Prag 96.
<b>1892.</b>					
Lund, Jules Ferdinand <sup>11/9</sup> 66 Kbhvn.	88	Nakskov og Kbhvn. Sorte Hest	91	mg.	Lektor ved Købmandsskolen.
†Them (Madsen). Jens Christian Thorvald <sup>11/8</sup> 72 Starup	<sup>1/1</sup> 88	Kolding Svane	91	mg.	Translatør i Kbhvn. (vgl. edsv. Transl. i Engelsk 04); Ap. i Hoboken 98-03, Ap. i Ebeltoft 05-10, Ap. i Nysted 10-12, Ap. i Frederikssund 12-17. Død <sup>12/12</sup> 62.
<b>1893.</b>					
†Scheel, Paul <sup>28/8</sup> 70 Kbhvn.	<sup>1/2</sup> 87	Kbhvn. Vesterbro	90	g.	Ap. i Hørsholm 08; Bestm. i D. A. 18-20 og 23-30, Form. for D. A. nordre sj. Kreds 11-44; Præsident i Foren. D. Motorejere. Bestm. i A/S Det d. Med. og Kem. Komp.; Form. for Sammenslutn. af Ap. m. salgbart Ap. priv. 32-46; Medlem af Afviklingsnævnet 32; R*. 23. D. M. 34. S. N. 3. 34. K*. 40. Død <sup>8/4</sup> 61.
Schübeler, Viggo Friederich, 69 Kbhvn.	<sup>1/8</sup> 87	Kbhvn. Hjorte	91	mg.	Tandlægeeks. 96; Tandlæge i København fra 97.
<b>1894.</b>					
Christensen, Peter Oluf <sup>4/4</sup> 73 Bursø paa Lolland	<sup>1/11</sup> 86	Maribo	91	2.	Ap. i Randers, Svane A. 21-49; Ap. i Reykjavik 11-19. Bestm. (Sokr.) i D. A. Aarhus-Randers Kr. -36; Best.mdl. i Sammenslutningen af Apotekere med salgbart Ap. Privileg. I. F. 3. 54.



## Kandidater 1894—97

Navn Fødselsdag og Aar, Fødested	Til Farma- cien	Lært Farmacien	Medhj. Examen	Karakt. til Kand. Examen	Anm.
†Kønic, Henning Aug. Gustav, $\frac{3}{2}$ 72 Kbhvn.	$\frac{1}{8}$ 87	Hørsholm	91	1.	Ap. i Kbhvn. Jernbane A. 27-46; Best. af Kbh. St. Mathæus A. 10-27. Død $\frac{14}{6}$ 61.
Pardal (Petersen), Jens Søren, $\frac{17}{11}$ 71 Odense	$\frac{1}{8}$ 87	Odense Svane	91	2.	Tandlægeeks. 05; Tandlæge i Odense siden 1905.
<b>1895.</b>					
†Gram (Jensen), Axel Ed- mund Bernhard, $\frac{19}{8}$ 73 Kbhvn.	$\frac{1}{8}$ 89	Kbhvn. Krone	93	3.	Se 1. Hold 96.
Hansen, Hother Chri- stian, $\frac{14}{8}$ 72 Nakskov	$\frac{1}{11}$ 89	Nykøb. F. Løve	93	2.	Ap. paa Frbg., Allé A. 32-47; Best. af Farum Hj. A. 08-18, Ap. i Far- rum 18-32.
Helms, Hannibal Julius 72 Randers	$\frac{1}{8}$ 88	Horsens Helms	92	3.	Se 1. Hold 96.
Troensegaard, Niels Sig- fred, $\frac{10}{8}$ 73 Thurø	$\frac{1}{8}$ 89	Svend- borg Løve	93	1.m.U.	Dampmøller i Kbhvn.; Cand. po- lyt. 00; R*. 27.
<b>1896.</b>					
†Bonnesen f. Schou, Char- lotte Amalie Dagmar 69 Skive	$\frac{1}{1}$ 90	Kbhvn. Jernbane	93	1.	Enke efter Bibliotekar, cand.mag. Bonnesen, Kbhvn. Død $\frac{4}{3}$ 57.
†Gram (Jensen), Axel Edm. Bernhard $\frac{19}{8}$ 73 Kbhvn.	$\frac{1}{8}$ 89	Kbhvn. Krone	93	1.	Grosserer i Kbhvn. Død $\frac{9}{1}$ 63.
Helms, Hannibal Julius $\frac{27}{1}$ 72 Randers	$\frac{1}{8}$ 88	Horsens Helms	92	1.	Fabrikbest. i Kbhvn., Firma: Chr. Hansens Labor. 19; Dr. pharm. i San Salvador.
Kirchheiner, Alexis $\frac{12}{6}$ 73 Vor Frue Sogn i Aalb.	$\frac{1}{8}$ 89	Sæby J.	93	3.	Se 2. Hold 96.
Rahbek, Christian $\frac{23}{4}$ 72 Ringsted	$\frac{1}{4}$ 88	Stege	92	1.	Ap. i Borup 30-48; Ap. i Hunborg 17-31.
Rath, Otto Heinrich $\frac{29}{12}$ 72 Kbhvn.	$\frac{1}{8}$ 89	Kbhvn. Blaagaard	93	2.	Pens. Ap.; Ap. i Haarby 29-34; Best. af Otterup A. 15-28.
Holm, Carl Frederik 73 Præstø	$\frac{1}{1}$ 91	Kbhvn. Hjorte	94	2.	Brænderibestyrelser i Roskilde, Fir- ma: De danske Spritfabriker.
Kirchheiner, Alexis $\frac{12}{6}$ 73 Vor Frue S., Aalborg	$\frac{1}{8}$ 89	Sæby J.	93	2.	Ap. i Struer 31-50; Ap. i Stoholm 22-31; Bestm. (Sokr.) i D. A. Vi- borg-Thisted Kreds 31-38.
<b>1897.</b>					
Frydendahl, Chr. Løn- green, $\frac{3}{8}$ 75 Vor Frue Sogn i Odense	$\frac{1}{1}$ 91	Odense Løve	94	1.	Ap. i Kbhvn., Sundby A. 34-49; Ap. i Uldum 26-34.
Jensen, Christian $\frac{1}{7}$ 70 Dybbøl(mark)	$\frac{1}{4}$ 90	Blanke- nese	93	1.	Ap. i Tinglev 19-56; Apotekereks- amen München Okt. 97.
Kierulff, Jens Christian $\frac{4}{7}$ 73 Dalby	89	Holbæk	93	1.	Grosserer i Kbhvn.
Kirchheiner, Emil Lø- venbalk, $\frac{9}{11}$ 75 Budolfi Sogn i Aalborg	$\frac{1}{8}$ 91	Aalborg Svane	94	1.	Forhenv. prokurist i fabrikken Ferrin; Bestm. og Forretnings- fører i D. F. 01-05. Red. af F. Tid. 02-05; bor i Hellerup.
Preetzmann-Aggerholm, Ludvig, 74 Sæby	91	Fredericia	95	2.	Købmand i Haïti. H. H. M. 5.; R*. 50.

Navn Fødselsdag og Aar, Fødested	Til Farma- cien	Lært Farmacien	Medhj. Examen	Karakt. til Kand. Examen	Anm.
Reimers, Martin Niels 2/7 74 Aabenraa	1/9 92	Horsens Helms	95	1.	Ap. i Aarhus, Løve A. 02; Dr. pharm. ved Univ. i Paris 00; Bestm. i D. A. 09, Næstform. 29, Form. 30-39; Form. i D. A. Aarhus-Randers Kreds 08-28; Kredskasserer i pharm. Underst. Selsk. 08-39; Medlem af det farm. Undervisningsudvalg 24-25; korr. resp. Medlem af Société de Pharm. de Paris; Bestm. i Danmarks Farmaceutiske Selsk. 40-45. R*. 28, S. N. 3. 33. D.M. 39.
Aalkjær, Agnes 74 Struer	92	Struer	95	2.	Rentier. Bor i Struer.
<b>1898.</b>					
Assens, Niels Christian 24/8 75 Nibe	1/1 93	Kjerteminde	96	2.	Ap. i Nykøbing F., Svane A. 37-47; Ap. i Aalestrup 27-37.
Barfod, Peter Christian Kierkegaard Tang 9/10 76 Budolfi Sogn i Aalborg	1/8 92	Aalborg Svane	95	1.	Ap. i Kbhvn., Frihavns a. 28-62. Hosp.ap. på Rigshospitalet 10-28; censor v. farm. kandidatexamen; suppl. til D. A. kollegiale ret 40; medl. af retten 50-52. Driver Allergologisk Laboratorium, der fremst. præp. t. behandl. af overfølsomhedssygdomme. R*. 28; D. M. 49; M. T. Kfh 19; Po. r. K. 2. 22; Ø. r. K. 2. 22; U. r. K. 3. 26; Ty. r. K. 2. 28.
Becker, Kay 12/3 74 Nakskov	90	Holbæk	94	3.	Fabrikerer i Aalborg, Firma: Kaa-lund & Beckers Sæbefabrik og Aalborg Dampvaskeri.
Fischer, Vilh. Thorv. Gudmund 15/8 77 Rørkjær	1/12 93	Kbhvn. Fr. Hosp.	97	2.	Kommitteret i og medl. af bestyrelsen for A/S Alfred Benzol, Kbhvn. (ansat smst. fra 1/11 98); Bestm. i A/S Arbo-Bähr & Co., Kbhvn. 29. Raadmand i Fr.berg Kommune, Medl. (Næstfmd.) af Fr.berg Skatteraad; Borgm. i Fr.berg Kom. 36-49. R*. 37; D. M. 48; I. F. 2.
Gam, Anker Marcus 16/2 75 Taanum	6/8 92	Vejle Løve	96	1.	Ap. i Frederikshavn, Svane A. 23-48; Form. i D. F. Fyns Kreds 14-19.
Hey, Aksel Wrisberg 13/8 76 Alminde	1/11 92	Vejle Svane og Ringe	96	2.	Ap. paa Frederiksberg, A. Falken 37-51; Ap. i Skibby 26-37; Best. af Ringe A. 06-20.
Ludvig, Sophus Gottfred 18/3 75 Helsingør	1/10 91	Christianshavn	96	2.	Ap. i Vejle, Svane A. 37-50. Ap. i Humble 25-37.
Müller, Hartvig Jacobi Schou, 2/2 77 Randers	1/8 93	Horsens Helms	97	1.	Ap. i Lemvig 15-42; Ap. i Kbhvn. Sct. Matthæus A. 42-52; fhv. Bestm. i D. A. Ribe-Ringk. Kr.
Nielsen, Martin Emanuel 27/8 75 Høglund	91	Hjørring Løve	95	1.	Boghandler i Sindal 24-48; Boghandler i Pandrup 16-23.
de Nully, Kai Bertrand 74 Dollerup.	92	Aarup	96	2.	Fhv. Rodemester i Kbhvn. Pensionist.

## Kandidater 1898—1900

Navn Fødselsdag og Aar, Fødested	Til Farma- cien	Lært Farmacien	Medhj. Examen	Karakt. til Kand. Examen	Anm.
†Schoppe, Otto <sup>20</sup> / <sub>2</sub> 75 Maribo Sørensen, Carl Ingvar <sup>2</sup> / <sub>11</sub> 75 Skive	<sup>1</sup> / <sub>8</sub> 91 <sup>30</sup> / <sub>8</sub> 92	Næstved Løve Kbhvn. Nørre Far- magsgade	94 96	2. 2.	Ap. i Gørlev 29-46. Død <sup>10</sup> / <sub>1</sub> 62. Ap. i Lundby 32-48; skønliterær Forfatter. Bor i Hørsholm.
†Wagtmann (Thomsen), Niels Johan, <sup>9</sup> / <sub>2</sub> 77 Ve- derslund pr. Skanderb.	<sup>1</sup> / <sub>9</sub> 93	Aarhus Løve	97	2.	Pens. driftsinspektør. Carlsberg bryggerierne. Død <sup>8</sup> / <sub>5</sub> 59.
<b>1900.</b>					
†Gry (Sørensen), Sigurd Alfrun, <sup>28</sup> / <sub>9</sub> 78 Hvilsted	<sup>1</sup> / <sub>9</sub> 94	Horsens Helms	98	1.	Ap. i Randers, Sønderbros A. 38- 53. Ap. i Vinderup 28-38; Fm. i D. A. Viborg-Thisted Kr. 37-39. Kredsvalgt Mdl. af D. A.'s Best. (Viborg-Thisted Kr.) 37-39. Død <sup>10</sup> / <sub>1</sub> 63.
Hallas-Møller (Møller), Erik (Hallas), <sup>14</sup> / <sub>5</sub> 78 Vor Frue S., Svendborg	<sup>1</sup> / <sub>3</sub> 95	Ordrup	98	1.	Fhv. prokurist i Struers kem. Labor., Kbhvn.
Hansen, Johan Christian <sup>8</sup> / <sub>8</sub> 77 Hjørring	93	Aalborg Svane og Hjørring Løve	97	3.	Se 2. Hold 00.
Hansen, Svend Aage <sup>12</sup> / <sub>9</sub> 78 Dysted	<sup>8</sup> / <sub>8</sub> 94	Næstved Løve	98	1.	Ap. i Kbhv., Sdr. Boulevard A. 38-53; Ap. i Asnæs 26-38.
Høygaard-Nielsen (Nielsen), Chr. Peter (Høygaard), <sup>18</sup> / <sub>2</sub> 78 Nibe	<sup>1</sup> / <sub>8</sub> 94	Nibe og Aarhus Løve	98	1.	Ap. i Nibe 22-47, Best. af Nibe A. 04-22; Borgmester i Nibe 17-21; Form. i D. A. Aalb.-Hjørring Kreds 29-32; Bestm. i D. A. 32-36; Kredsvalgt Repr. (Aalb.- Hjørring Kr.) i D. A. 36-47; R*. 47.
Krause, Aage Traugott 76 Christianssted	95	Kbh.Kong Salomon	98	2.	NB. i Amerika (F. St. 15).
Krauss, Herbert Guido Robert <sup>14</sup> / <sub>10</sub> 73 Kahla i Thüringen	91	Ebeltoft	94	3.	Fhv. Ap. i Affoltern, Svejts; schw. Doktorgrad for en kunst- histor. Afhandl. 27. Bor i Zürich.
Møller, Aage <sup>16</sup> / <sub>6</sub> 78 Horsens	<sup>1</sup> / <sub>10</sub> 94	Frede- riksberg	98	1.	Ap. i Silkeborg, Ørne A. 39-50; Ap. i Børkop 28-40.
†Overgaard, Theodora <sup>28</sup> / <sub>12</sub> 73 Hvidbjerg S.	<sup>1</sup> / <sub>4</sub> 94	Hjørring og Struer	97	3.	Pens. prov. Forfatterinde. Ap. i Augustenborg 20-22. Bor på Frbg. Død 62.
Rudfeld, Peter Marius Henrik, <sup>16</sup> / <sub>12</sub> 77 Kvor- ning	<sup>19</sup> / <sub>8</sub> 94	Vejle Svane	98	2.	Ap. i Silkeborg, Himmelsbjerg A. 39-52. Ap. i Gesten 27-40; Form. for D. F. Ribe-Ringk. Kr. 12-16 og 18-20, Bestm. i D. A. Horsens-Vejle Kr. 33; Næstfmd. 38-48.
Smith, Harald Lunding 78 Kbhvn.	95	Kbhvn. Jernbane	98	2.	Adm. Direktør f. A/S Glud & Marstrands Fabrikker, Kbhvn.
Tjellesen, Knud Valde- mar, <sup>17</sup> / <sub>4</sub> 78 Vejle	<sup>1</sup> / <sub>1</sub> 94	Kbhvn.St. Matthæus	97	1.	Ap. i Kbhvn., St. Johannes A. 30; Gross. i Kbhvn.; Revisor i D. F. 21-30, Revisor i Farm. Arbejds- løsh.-Kasse 24-30; Repræsent. i pharm. Underst.-Selsk. 22; Revi- sor i Ap.s Kreditforening.

Navn Fødselsdag og Aar, Fødested	Til Farmacia- en	Lært Farmacia- en	Medhj. Examen	Karakt. til Kand. Examen	Anm.
Winther, Hjalmar 79 Havdrup	94	Kbhvn. Nørrebro	98	1.	Brygger i Amerika; NB. The National Brewing Academy, New York (F. St. 15).
Birch, Harald Elias 79 Kbhvn.	94	Kbhvn. Østerbro	98	3.	NB. i Amerika (F. St. 15).
Hansen, Johan Christian 8/8 77 Hjørring	/11 93	Aalborg Svane og Hjørring Løve	97	2.	Pens. brygmester. A/S Albani bryggerierne, Odense. Dansk Brygmestereksamen 03.
Jensen, Knud Frederik Baltzer, 24/7 75 Bælum	/8 91	Hobro	95	2.	Ap. i Odense, Løve A. 31.
Tornøe, Chr. W. 16/7 77 Veggerslev	1/8 94	Kbhvn. St. Jacob	98	2.	Ap. i Kbhvn., Valby A. 39-52. Ap. i Frøstrup 26-39.
<b>1901.</b>					
Dyhr, Knud 14/8 80 Odense	96	Odense Svane	00 <sup>1</sup>	2.	Repr. i Arbo-Bähr & Co. A/S, Kbhvn. 35. Best. af Hovedgaard hj.-a. 07-12.
Fenger, Frederik 77 Odense	96	Kbhvn. Nørrebro	00 <sup>1</sup>	2.	NB. Kemiker i Amerika (F. St. 15).
Germer (Nielsen), Jens Carl Johan Wildt 6/10 77 Randers	20/7 93	Randers Svane og Nykøb. F. Løve	97 <sup>1</sup>	2.	Ap. i Hjørring, Svane A. 37-48; Ap. i Haderup 26-37.
Graae, Knud Børge 1/3 79 Holmsland Klit	95	Nykøb. F. Nyt	99 <sup>1</sup>	1.	Tidl. ap. i Peking og Tientsin. Ap. i Hvidbjerg 04-11.
Ingerslev, Arnold Adolph 12/9 79 Nakskov	1/9 95	Stege	99 <sup>1</sup>	3.	Se 1. Hold 06.
Liebst, Aage 13/1 79 Frederiksberg	/4 96	Hillerød	99 <sup>2</sup>	3.	Se 02.
† Ottesen, Sophus Andreas Marius, 19/4 79 Tranekær	96	Kbhvn. Løve	99 <sup>2</sup>	2.	Ap. i Holbæk, Elefant A. 38-52. Ap. i Vils 28-38. Død 13/5 61.
† Qvist, Edvard Chr. Lud- vig Gumme 8/8 78 Svendborg	12/8 94	Faaborg	98 <sup>2</sup>	2.	Tidl. afdelingsleder i A/S Gustav Lotze, Odense (A/S D. d. Medicinal- og Kem. Komp.). Død 61.
Seedorff, Thorvald 79 Odense	95	Nyborg	99 <sup>1</sup>	1.	Cand. polyt., Ingeniør. Medindeh. af Ing.firma »Seedorff, Barfred og George«, Paris 19.
Sthyr, Johan 79 Kbhvn.	95	Kbhvn. Jernbane	99 <sup>2</sup>	1.	Direktør i Kbhvn. R*. 38.
<b>1902.</b>					
Jensen, Martin 78 Nyborg	/8 96	Hørsholm	00 <sup>1</sup>	2.	Indehaver af »Strandvejens Dampvaskeri«, Hellerup.
† Liebst, Aage 13/1 79 Frederiksberg	/4 96	Hillerød	99 <sup>2</sup>	2.	Ap. i Kolding, Svane A. 33-49. Død 61.
<b>1903.</b>					
v. Benzon, Cai Fr. Julius 12/4 78 Frederiksberg	1/10 95	Holbæk	99 <sup>2</sup>	3.	Ap. i Mariager 28-46. Form. for D. F. Loll-Falst. Kreds 16-21.
Berg, Fritz Kristian Pauli 5/4 81 Kbhvn.	1/10 97	Frederiks- berg H. C. Ørsted	01 <sup>2</sup>	3.	Pensioneret prov.
Nielsen, Adsker 26/9 79 Asaa	1/1 96	Hjørring	99 <sup>1</sup>	2.	Ap. i Viby 33-54; Form. for D. F. Aalb.-Hjerr. Kreds 22-25.

\*) 00<sup>1</sup> = Foraar 1900, 00<sup>2</sup> = Efteraar 1900 o.s.v.

## Kandidater 1903—04

Navn Fødselsdag og Aar, Fødested	Til Farmaciaen	Lært Farmacien	Medhj. Examen	Karakt. til Kand. Examen	Anm.
†Poulsen, Oluf Volmer <sup>8</sup> / <sub>10</sub> 81 Randers	<sup>1</sup> / <sub>10</sub> 97	Randers Løve	01 <sup>1</sup>	2.	Ap. i Kbhvn., Gl. Torvs A. 29-57. Indehaver af Firmaet A. H. Riises Hoveddepot i Kbhvn.; Ap. i Nakskov, det gl. A., 08-12; Ap. i D. V. I., St. Thomas A. 13-18; Ap. i Vejle, St. Thomas A. 17-19; Bestm. i K. A. 32-33; Direktør for A/S Otto Müllers Eftf. 34, og for Firma Bruun & Andresen 34; R*. 33. D. M. 38. M. T. Kha., Fi. Fr. 3. 41. Bestm. i sammensltn. af ap. m. fhv. salgbart apoteksprivilegium 42. F. S. P. 1. 46. I. F. 2. F. Æ. L. 5. 58. Død <sup>21</sup> / <sub>11</sub> 61.
Thygesen, Thyge Ven- delbo, 81 Øster-Brøn- derslev	<sup>1</sup> / <sub>2</sub> 97	Odder og Hobro	01 <sup>1</sup>	2.	NB. Landmd. i Amerika (F. St. 15).
Borgen, Harald 82 Kbhvn.	<sup>1</sup> / <sub>8</sub> 97	Kbhvn. Nørrebro	01 <sup>1</sup>	1.	NB. Kemiker paa en Margarine- fabrik i England (F. St. 15).
Brøndum, Allan Bech 82 Randers	<sup>1</sup> / <sub>8</sub> 97	Aalborg Svane	01 <sup>1</sup>	2.	Ap. i Transvaal.
Hey, Valdemar <sup>23</sup> / <sub>1</sub> 81 Alminde	<sup>1</sup> / <sub>8</sub> 96	Ringe	00 <sup>1</sup>	1.	Fabrikant i Kbhvn., Firma: Edv. Arnhofs Eftf. og Dir. for A/S Nissens Fabriker. R*. 48. R <sup>1</sup> *. 56.
Høyrup, Johannes <sup>28</sup> / <sub>7</sub> 79 Sønder-Kirkeby	<sup>1</sup> / <sub>2</sub> 98	Kbhvn. Nyt	01 <sup>2</sup>	1.	Kommitteret A/S Østjydske bryg- gerier, Aarhus. Mdl. af Best. for Bryggeriforeningen.
†Jacobsen, Edward <sup>15</sup> / <sub>3</sub> 81 Hals	<sup>25</sup> / <sub>8</sub> 97	Aarhus Løve	01 <sup>1</sup>	2.	Grosserer i Kbhvn. Direktør i Ejco A/S. Død 61.
Lautrop, Marie 78 Braaby Sogn	<sup>1</sup> / <sub>8</sub> 97	Kbhvn. Nyt	00 <sup>2</sup>	1.	Fhv. Inspektør paa Tuborg Bryg- geriernes Laboratorium.
†Møller f. Jensen, Jo- hanne Marie Kirstine <sup>26</sup> / <sub>8</sub> 79 Horreby i Karle- by Sogn	<sup>1</sup> / <sub>2</sub> 97	Stubbe- købing	00 <sup>2</sup>	1.m.U.	G. 06 m. Ap., mag. scient. Sv. Møller (død). Død <sup>9</sup> / <sub>9</sub> 61.
Nielsen, Oluf Asbjørn 80 Enslev	<sup>1</sup> / <sub>3</sub> 97	Horsens Svane	01 <sup>1</sup>	2.	NB. i Amerika (F. St. 15).
†Vallin, Leopold Rudolf <sup>18</sup> / <sub>12</sub> 80 Kbhvn.	<sup>1</sup> / <sub>2</sub> 97	Kbhvn. Fr. Hosp.	00 <sup>2</sup>	1.	Forhenv. repr. f. A/S C. A. Mor- tensen & Co., Kbhvn. Død <sup>3</sup> / <sub>11</sub> 62.
†Vognsen, Thora Eline Camilla, <sup>6</sup> / <sub>5</sub> 78 Rudkø- bing	<sup>1</sup> / <sub>2</sub> 96	Rud- købing	99 <sup>2</sup>	1.	Ap. i Kbhvn., Husum A. 29-62. Død <sup>22</sup> / <sub>8</sub> 62.
Dantzer-Sørensen, Carl Ulrik Chr. <sup>1</sup> / <sub>8</sub> 80 Aar- hus.	<sup>1</sup> / <sub>8</sub> 96	Nyborg	00 <sup>1</sup>	2.	Ap. i Sønderborg, Jernbane A. 35-55; Ap. Augustenborg 22-35. Best.-mdl. (Næstfmd.) i D. A. Sønderjysk Kr. 42-51.
<b>1904.</b>					
Bardram f. Kristensen, Astrid Kristine Risum <sup>21</sup> / <sub>9</sub> 80 Faarup, Vindum S.	<sup>1</sup> / <sub>2</sub> 99	Kalund- borg	03 <sup>1</sup>	3.	G. m. Ap. Ch. Bardram (død 37).

Navn Fødselsdag og Aar, Fødested	Til Farma- cien	Lært Farmacien	Medhj. Examen	Karakt. til Kand. Examen	Anm.
Budtz f. Dall, Poula Carol. Hørlyck 22/3 82 Bastrup, Vam- drup Sogn	1/9 99	Frederi- cia Løve	03 <sup>1</sup>	1.	G. m. fhv. Ap. H. E. Budtz, Taar- bæk.
Draminsky, Ellen 14/5 72 Kbhvn.	1/2 01	Vamdrup	03 <sup>1</sup>	2.	Bor i Kbhvn.; cand. mag.; g. m. Ap. J. B. Mikkelsen, Kbhvn. (Ægtesk. opl.).
Dreyer, Fr. Carl Chr. 30/11 83 Slagelse	/11 99	Odense Løve	03 <sup>1</sup>	1.	Fabriktdirektør, Athen. R*. 40.
† Errboe, Hans Jacob Theiss 10/1 81 Ærøskøbing	1/2 99	Assens	02 <sup>2</sup>	1.	Ap. i Aarhus. Jernbane A. 41-55. Ap. i Kibæk 29-41. Død 19/4 62.
† Hallas-Møller (Møller), Holger (Hallas) 14/12 81 Svendborg	1/8 98	Svend- borg Løve	02 <sup>1</sup>	2.	Ap. i Fredericia, Løve A. 18-55; Ap. i Ringkøbing 10-18; Bestm. i D. A. Horsens-Vejle Kreds 19-27; Medl. af D. A. kollegiale Ret 40-50. Død 30/11 62.
Holbech, Viktor Roma- nello, 3/9 82 Kbhvn.	98	Kbhvn. Krone	02 <sup>1</sup>	1.	Ap. i Territet-Montreux (Phar- macie Engelmann), Schweiz; dansk Vicekonsul smst. 31; R*. 43; B. K. 5.; I. Kr. 5.
Høst-Madsen, Erik 5/12 82 Kbhvn.	1/9 00	Kbhvn. Vesterbro	03 <sup>1</sup>	1.	Ap. i Kbhvn., Vesterbro A. (Med- indehaver 12, Eneindehaver 21- 48); Studieophold i Rostock, Ber- lin og Paris 04-07, Dr. phil. 12 (Kritiske Studier over Alkohol- aters og Basers Indvirkning p. org. Halogenforb.); Censor v. de farm. Eksam. fra 13; Medlem af den perm. Farmakopékomm. 22-33; Medlem af Farmakopé- komm. af 33; Medl. af det farm. Undervisningsudvalg 24-25; Sta- tens Delegerede ved Konf. om heroiske Lægemidler i Bruxelles 25; Præsident for den nordiske Specialitetskomm. 28; har offentliggjort en Række kem. Arb. i danske og udenl. Fagskrifter; Vicepræsident i Fédé- ration Intern. Pharmaceutique 30; Præsident 35-53; æres- præsident 53; Bestm. (Næstfm.) i Sammenslutn. af Ap. m. reelt Ap. priv. 32-42; Æresmedlem af »Oesterreich. pharm. Gesellschaft« 37, af Oesterreich. Apothekerverein; korresp. Medl. af »Académie de Pharmacie de Paris«, af »Da Associação Brasileira de Farmaceuticos«, af »Nederlandse Maatschappij ter Bevordering der Pharmacies og korresp. Medl. af »Schwei- zerische Apothekervereins«; R*. 33; korresp. Medl. af »Norsk farm. Selsk.« 35. Æresmedl. af La Nationale Pharmaceutique i Belgien; Æresmedl. af Société de Pharmacie d'Anvers; Sag- kyndig i Retslægeraadet 35; N. St. O. 3 <sup>1</sup> . 38. Best. mdl. i »Det med.-histor. Museums Venner« 38. Æresmdl. af »The United Provinces Pharmaceutical Association, Benares Hindu Univer- sity. S. N. 3. 39. Æresmdl. af Farmaceutiska Föreningen i Stockholm 42. Æresmedlem af Finlands Apotekareförening 46. Æresmedlem af Pharm. Society of Great Britain 47; N. O. N. 4. 48. F. S. P. 1. 48. Korr. Medl. af »Académie Nationale de Mé- decine«, Paris 49. F. I. P.s Høst-Madsen medaille i guld 55. Æres- medl. af Academia Nacional de Farmacia, Rio de Janeiro 57. Æresmedl. af D. farm. Selskab 62.

## Kandidater 1904—06

Navn Fødselsdag og Aar, Fødested	Til Farma- cien	Lært Farmacien	Medhj. Examen	Karakt. til Kand. Examen	Anm.
Nielsen, Hans Rasmus 24/2 83 Odense	1/8 99	Kbh.Kong Salomon	03 <sup>1</sup>	2.	Ap. i Norre Sundby 44-57. Ap. i Vamdrup 36-44.
Skou, Simon 4/10 81 Snoldelev	1/9 99	Hørsholm	02 <sup>2</sup>	3.	Se 05.
Stöckelback, Fritz Emil Edward, 82 Hammel	1/3 99	Horsens Svane	02 <sup>2</sup>	2.	Vanillin- og Frugtessensfabrikant i New York.
Tromholt, Jean Sophus 11/8 82 Randers	1/9 98	Randers Løve og Aarhus St. Clemens	02 <sup>1</sup>	2.	Ap. i Ølgod 35-53; Bestm. D. F. Aarh.-Rand. Kreds 19-21 (Form. 20-21); Bestm. i D. F. 21-24; Form. for det forberedende Ud- valg for Opr. af N. F. U. 23-27, derefter Sekretær i N. F. U.-34.
Zeuthen, Hjalmar Rich. 26/9 82 Slagelse	1/5 99	Ring- købing	03 <sup>1</sup>	1.	Ap. i Kbhvn.. a. Ryparken 35-57. Forsk. faglige hverv. Udg. af formelsaml. »Danske Farmako- peer indtil 1925«. Se løvrigt år- bøg 1950-51.
Tielker, Joh. Heinr. Theodor, 26/9 78 Bergedorf, Hamburg	1/4 97	Bergedorf	00		Ap. i Aarhus, Søndergades A. 42- 53; Ap. i Egtved 33-42; (Ap. eks. i Kiel 04).
<b>1905.</b>					
Skou, Simon 4/10 81 Snoldelev	1/9 99	Hørsholm	02 <sup>2</sup>	2.	Afdelingschef i Firma: Madsen & Wivel, Kbhvn.
<b>1906.</b>					
Arctander, Poul Gerhard 17/2 83 Kbhvn.	1/8 99	Odense Løve	03 <sup>1</sup>	2.	Underdir. i A/S Medicinalco, Di- rektør i A/S Th. Lose & Co. -53.
Christiani, Harald 82 Hammelev	1/9 98	Aarhus Svane	02 <sup>2</sup>	2.	Fhv. ejer af frugtplantagen »Dja- wa«, Fredensborg. Bor i England.
† Dantzer-Sørensen, Jens Christian 26/12 82 Aarhus	1/11 99	Silkeborg	03 <sup>2</sup>	3.	Se 2. Hold 06.
Gravenhorst, Carl Otto 19/9 84 Randers	1/8 00	Aarhus Frederiks- bjerg Stege	04 <sup>1</sup>	1.	Pensioneret. Tidl. direktør i År- hus Oliefabrik. R*. 53.
Ingerslev, Arnold Adolf 12/9 79 Nakskov	1/9 95		99 <sup>1</sup>	1.	Repræsentant for A/S Alfred Benzon og C. A. Mortensen; Bopæl: Chr. Winthersvej, Aa- byhøj.
† Krogh, Johan Dreckmann, 80 Grenaa	1/2 98	Aarhus Frederiks- bjerg Slagelse Jernbane	01 <sup>2</sup>	1.	Kemiker og Kalkbrudsbest. ved en Cementfabrik i La Catera, Chile (F. St. 15). Død 60.
Lind, Carl Blom 29/5 84 Odense	1/1 00		04 <sup>1</sup>	1.	Ap. i Kbhv., Linde A. 37-59. Ho- spitalsap., Fr.berg Hospital 24- 38.
Lindenberg, Poul Johan Wellejus Bollerup 24/7 82 Fr.berg	15/8 99	Kbhvn. Kgl. Hof	03 <sup>1</sup>	2.	Fabrikant i Kbhvn. fra 27, Firma: M. L. Møller & Meyers Eftf.
Meyer, Magnus Emil Abraham 4/1 85 Kbhvn.	1/9 00	Kbhvn. Krone	04 <sup>1</sup>	2.	Ap. i Gentofte, Ordrup a. 46-58. Ap. i Esbønderup 37-46; Grosserer, Firma: Magnus Meyer & Co.; Bestm. i D. F. 18-19.
Schjødt, Niels Marius Jensen, 5/9 82 Aaby	1/9 98	Randers Svane	02 <sup>1</sup>	1.	Fabrikant, Firma: Thylands kem- tekn. Fabriker, Hvidbjerg St.; Best. af Hunborg Hj. A. 07-17, Ap. i Hvidbjerg 19-25.

Navn Fødselsdag og Aar, Fødested	Til Farmacia- en	Lært Farmacien	Medhj. Eksamen	Karakt. til Kand. Eksamen	Anm.
Schæffer, Aage Vilhelm Fritz, 7/11 84 Kbhvn.	1/4 00	Kbhvn. Løve	03 <sup>a</sup>	1.	Ap. i Kbhvn., Kultorvets A. 34-59. Bestm. i D. F. 14-18; Revisor i Farm. Rejseforen. 13-19, Form. for samme 19-24; Repr. Suppl. i pharm. Underst. Selsk. 18-21, Bestm. (Sekretær) i samme 21-33, Form. fra 33; Revisor i Farm. Pensionskasse 21-34 (Revisor-suppl. 18-21); Medredaktør af Farm. Stat 1915 og Tillæg til samme 17, Red. af Suppl. til samme 22; Red. af Farm. Stat 29; Red. af D. farm. Aarvog 30-34; Forf. af forsk. apoteks-historiske Arbejder, Medforf. og Udg. af »De danske Apotekers Historie«. Censor v. farm. Mhp. Eksamen 42-58. R*. 47. Medl. af »Académie internationale d'Histoire de la Pharmacie« 52. Fm. f. Dansk farmacihistorisk selsk. 54. Alfred Benzons hædersgave 60.
Tolstrup, Johan 16/10 83 Kbhvn.	1/8 00	Kbhvn. Fr. Hosp.	04 <sup>1</sup>	1.	Ap. i Kbhvn.; Grøndals A. 35-58. Mdl. af Medicinalnævnet 47.
Wiberg, Sofus Vilhelm 27/5 83 Silkeborg	18/10 99	Roskilde Dom	03 <sup>1</sup>	1.	Ap. i Odense, A. Bryggergaarden 47-56. Ap. i Skerping 35-47.
†Dantzer-Sørensen, Jens Christian 26/12 82 Aarhus.	/11 99	Silkeborg	03 <sup>a</sup>	2.	Ap. i Kerteminde 46-55; Ap. i Brørup 36-46. Død 24/10 61.
†Haugberg, Peter Michael 30/10 82 Kbhvn.	1/6 00	Præste og Roskilde Dom	03 <sup>a</sup>	1.	Ap. i Otterup 37-56; Best. af Blaa-gaards A., Kbhvn. 21-32; Censor ved farm. Mhp. Eksamen 23-38. Død 11/3 62.
<b>1907.</b>					
Adersen, Valdemar Chr. 3/8 86 Kbhvn.	/3 02	Kbhvn. Steno	05 <sup>a</sup>	1.m.U.	Prof. i veterinærvidenskab v. D. kgl. Veterinær- og Landbohøjskole 50-56, prof. i farmakologi smst. 24-50. Forst. f. Stat. Klin. f. mind. husdyr og Laboratoriet f. Fjerkræundersøgelser; efor for højskolens apotek. Veterinær-eksamen 1912. Ass. og fra 23 forsøgsleder v. Statens veterinære Serumlaboratorium til 34. Omfattende videnskabelig produktion, spec. vedr. sygdomme hos fæl, svin og fjerkræ. Medl. af udvalg t. udarb. af Ph. vet. 33; form. f. udv. til udarb. af Disp. vet. 50. Konsulent i farmakologiske anliggender for Det veterinære Sundhedsråd og Veterinærdirektoratet. Form. for Det nordiske farmakopénævns veterinære subkomité. Hovedredaktør af det fællesnordiske tidsskrift Nordisk Veterinærmedicin siden dets start 49. R*. 43. D. M. 52. S. N. 3. 47. Medl. af farmakopékomm. 54-56. Medl. af specialitetsnævnet 56.



## Kandidater 1907

Navn Fødselsdag og Aar, Fødested	Til Farma- cien	Lært Farmacien	Medhj. Examen	Karakt. til Kand. Examen	Anm.
Bach, Niels Breinholt 85 Vestervig	/11 01	Thisted	05 <sup>1</sup>	1.	Direktør og Ejer af Sukkerfabrikker paa Filippinerne (Elo-Elo).
Beck, Nicolai 83 Ulfborg Sogn	/10 00	Kolding Løve	04 <sup>1</sup>	3.	
Brethvad, Henrik Andreas, 7/11 84 Kbhvn.	1/11 01	Kbhvn. St. Stefan	05 <sup>2</sup>	2.	Fhv. repræsentant i Nordisk Droge- & Kemikalieforr. A/S. Bopæl: København.
Christensen, Karen Agnete, Fru, 14/8 84 Rønne	/8 02	Vording- borg	05 <sup>2</sup>	1.	Ap. i Nykøbing F., Svane A. 47-53. Ap. i Gislev 39-47; Best.mdl. (Næstm.) i D. A. Fyns Kr. 42; Fmd. 45-47.
Christiansen, Holger Alfr. Aage, 11/8 86 Kbhvn.	1/4 02	Kbhvn. Vaisenhus	06 <sup>1</sup>	1.	Pensioneret. Driftsingeniør på Århus Oliefabrik 08-56.
Dahlgreen, Henrik Rud. 30/8 85 Trinitatis Sogn, Fredericia	/11 01	Løgstør	05 <sup>2</sup>	2.	Tandlægeeksam. 11; Tandlæge i Kbhvn.
† Damgaard, Emil 17/3 84 Trige	/8 02	Aarhus Svane	06 <sup>1</sup>	2.	Ap. i Esbjerg, Neptun A. 42-55; Ap. i Nordby, Fanø A. 35-42. Revisor i D. A. Ribe-Ringkøbing Kr. 39-55. Død 11/1 62.
Elming (Piselhøj), Chr. Aasted, 22/11 84 Løgstør	1/8 01	Nibe	05 <sup>1</sup>	1.	Ap. i Herning, Løve A. 11-58.
Folker, Axel Peter Thorvald, 21/8 85 Slots- Bjergby	/11 01	Christi- anshavn	05 <sup>1</sup>	1.	Fhv. direktør for Dansk Sojakagefabrik og A/S Fabriken Noma, Kbhvn. R*. 47.
Grill f. Møller, Kathinka Elisab., 22/10 84 Hestbjerg	1/11 02	Grindsted og Østbirk	06 <sup>1</sup>	2.	G. 16 m. Læge H. Th. Grill, Vinderup (død 36).
Græpel, Johannes William, 14/7 85 Skive	/6 02	Aarhus St. Paul	05 <sup>2</sup>	3.	Se Oktbr. 13.
† Holst, Peter Thue 84 Ebeltoft	/8 00	Grenaa og Vejle Svane	04 <sup>1</sup>	1.	Ap. i Guayaquil, Ecuador. Dr. pharm., Dansk Konsul. R*. 36; D. M. 50; Chr. X. Fr. M. Død 1962.
Horn-Olsen f. Marke, Ingeborg 23/2 84 Farum	1/8 02	Kbhvn. Istedgade	06 <sup>1</sup>	1.	Ap. i Aalborg, Boulevard A. 45-55. Ap. i Gørding 35-45; g. 18 m. cd. pharm. H. Horn-Olsen.
Jensen, Otto Julius 1/11 85 Kbhvn.	/4 01	Kbhvn. Svane	04 <sup>2</sup>	1.	Fhv. dir. for A/S Fabr. »Fiducia» og A/S Heinr. Jessens Chokolade-fabrik, Kbh.; Bestm. i D.F. 11-14.
Johansen, Henry Otto Julius, 4/2 86 Viborg	1/3 02	Kbhvn. Krone	05 <sup>2</sup>	1.	Ap. i Rødovre 37-61.
Kampmann f. Hjersing, Charlotte Hansine 83 Randers	1/10 00	Vejle Løve	04 <sup>1</sup>	1.	G. m. Politimester H. Kampmann, Viborg.
Levinsen, Johan Henrik 18/1 85 Sønderup	03	Kbhvn. N.-Fari- magsgade	06 <sup>1</sup>	2.	Grosserer i Gentofte.
Loft, Henry Louis Sofus 29/8 85 Svollerup Sogn	1/8 02	Herning og Fjer- ritslev	06 <sup>1</sup>	2.	Indeh. af Lofts analyt. Laborat.
Møller, Svend Johannes 17/3 86 Falslev Sogn	/10 02	Randers Løve	06 <sup>1</sup>	2.	Ap. i Østbirk 40-49.
Nielsen, Govert Arthur Knud, 5/12 85 Fr.berg	1/8 01	Kbhvn. Vesterbro	05 <sup>1</sup>	1.	Direktør for H. C. Møllers Sæbe-fabr. og Oliemølle, Aarh. Konsul.

Navn Fødselsdag og Aar, Fødested	Til Farmacia- en	Lært Farmacien	Medhj. Examen	Karakt. til Kand. Examen	Anm.
Omøe, Carl Holger 84 Kbhvn.	/10 01	Kbhvn. Sorte Hest	05 <sup>2</sup>	1.	Fhv. Kemiker i Arboga, Sverige. Bor i Malmø.
Philipson, Louis Philip 24/8 85 Aalborg	15/8 02	Nyborg	06 <sup>1</sup>	2.	Ap. i Odense, St. Hans A. 47. Ap. i Roslev 37-47.
Rasmussen, Willy Fre- derik, 31/6 85 Kbhvn.	1/7 02	Kbhvn. Fr. Hosp.	06 <sup>1</sup>	2.	Pens. prov.
Schaltz f. Michelsen, Ce- cilie Thalia, 15/6 80 Taarbæk	1/8 00	Svend- borg St. Nicolai	04 <sup>2</sup>	2.	G. 11 m. Ap. H. N. C. S. Schaltz, Horsens (død 33).
Schou, Axel Johan 22/1 85 Gimsing	20/10 01	Randers Svane	05 <sup>1</sup>	2.	Ap. i Aarhus, St. Clemens A. 45-59. Ap. i Ikast 36-46; Form. for D. F. Kbhvn.s Kr. 22-25;
Varming, Henrik Serup 2/9 84 Jellinge	1/9 01	Vejle Svane og Sorø	04 <sup>2</sup>	2.	Indehaver af en-gros Drogeforret- ning i Chicago; Ap. i Frederiks- værk 19-20; Bestm. i D. F. 13-14.
†Wibroe, Ivar Christian 28/6 85 Helsingør	/9 01	Frederiks- borg	05 <sup>1</sup>	2.	Direktør for A/S bryggeriet Thor, Randers. R*. 41; D. M. 48; M. T. Kha. Død 4/7 61.
<b>1909.</b>					
Bjærner(Jensen), Anders Aagaard, 22/8 85 Høj- bjerg	/9 02	Aarhus Løve	06 <sup>1</sup>	3.	Ap. i Guayaquil, Ecuador. Dr. pharm. R*. 55.
Buntzen, Agnes Elisa- beth, 19/2 85 Kbhvn.	/2 03	Stubbe- købing	06 <sup>2</sup>	1.	Sygeplejerske, Kbhvn.
Bæhr, Otto 3/7 84 Aarhus	1/11 01	Fr.berg H. C. Ørsted	05 <sup>1</sup>	2.	Ap. i Holstebro, Svane A. 49-56. Ap. i Aars 38-49.
Esfelt (Nielsen), Emil Georg, 9/10 87 Hurup	/10 03	Viborg Nyt og Skive	07 <sup>1</sup>	2.	Ap. i Skive, Løve A. 19-62. Re- visor i D. A. Viborg-Thisted Kreds.
†Floding (Flodin-Jensen) (Jensen), Mario Lau- ritz, 11/12 86 St. Stefans Sogn, Kbhvn.	1/1 04	Kbhvn. Nyt	07 <sup>1</sup>	1.	Pensioneret. Tidl. afdelingsleder, »Løvens kem. Fabrik«, Kbhvn. Bor på Frederiksberg. Død 21/11 59.

## Kandidater 1909

Navn Fødselsdag og Aar, Fødested	Til Farmacia- en	Lært Farmacien	Medhj. Examen	Karakt. til Kand. Examen	Anm.
Gjaldbæk, Jens Kjær 12/1 88 Ulfborg Sogn	12/1 04	Roskilde Dom og Aarhus St. Paul	07 <sup>2</sup>	1.	Ap. i Kbhvn., Amagerbro A. 31. Assist. v. den kgl. Veterinær- og Landbohøjskoles dyrefysiolog. Labor. 09, v. kem. Labor. smst. 13, v. farmakol. Labor. smst. 22; Bestyrer af samme Højskoles A. 19-31; Manuduktør i Kemi 12-19; Bestm. i Danm. farm. Selsk. 25- 27; Red. af D. farm. Tidsskrift 1. Aarg. 26-27; Danm. farm. selskabs guldmed. 38. Bestm. i Farm. Læseselskab 31; Bestm. i D. A. 32-36; Forf. af analyt. Læreb. og en Række kem. Afhandl. i forsk. vidensk. Tidsskr.; Censor v. de farm. Eksaminer 27-48. Mdl. af D. A. DAK-Udvalg 32-42. Fm. smst. 38-42. Dr. pharm. h. c. 44. R*. 49. Æresmedl. af D. farm. Selskab 62.
Hansen, Chr. Magnus 31/10 86 Frederiksberg	1/8 03	Kbhvn. Fr. Hosp.	06 <sup>2</sup>	1.	Ap. i Faaborg 41-61. Kass. i D. A. Fyns kr. 42. Fm. 53-57.
Hansen, Sofus Emanuel 13/11 86 Korsør	1/10 03	Korsør	07 <sup>1</sup>	1.	Bor i Fakse. Pens. prov.
Harild, Anton Arboe 16/12 87 Neksø	21/12 03	Neksø og Næstved Løve	07 <sup>2</sup>	1.	Ap. i Neksø 14-58.
Hauberg, Johan Christian William Meyer 28/8 86 Snoldelev	2/8 03	Snertinge	07 <sup>2</sup>	2.	Ap. i Kbhvn., St. Jacobs A. 48-59 Ap. i Aalestrup 38-48.
Hjorth, f. Skov, Inger 16/6 84 Odense	1/2 02	Odense Albani	05 <sup>2</sup>	1.	Gift; bor i Kbhvn.
Jakobsen, Jakob Larsen 28/1 86 St. Olai Sogn, Hjerring	1/4 04	Kbhvn. Svane	07 <sup>2</sup>	1.	Afl. leder V. General Mills, Inc. Minneapolis, Minnesota.
Madsen, Maria Jensine 28/1 82 Gjelleruplund, Gjellerup Sogn	1/10 03	Grindsted og Ølgod	07 <sup>1</sup>	2.	Ap. i Hornbæk 33-48; Ap. i Hvidbjerg 25-34; Best.mdl. (Sekr.) i D. A. Ndr. sjæll. Kr. 38-48. Bor i Jægersborg.
Meyer, Henry Suenson 13/2 86 Sejerby	1/8 03	Viborg Svane	07 <sup>1</sup>	2.	Bor i Kbhvn.
Momme, Knud Mogens Bjerre, 1/8 87 Kbhvn.	1/11 03	Kbhvn. Jernbane	07 <sup>1</sup>	1.	Direktør for A/S Arbo-Bähr & Co. Kbhvn. 20-52; R*. 40.
† Møller, Thorkild 28/4 87 Dronninglund	1/8 03	Aarhus Løve	07 <sup>1</sup>	1.	Pens. Militærap. (I. Kl.) i holl. Tjeneste; bor paa Fr.berg. Død 62.
† Mørch-Hansen, Carl Emil Einar, 7/8 86 Hevring	1/8 03	Randers Svane	07 <sup>1</sup>	2.	Husejer i Aalborg. Død 13/2 58.

Navn Fødselsdag og Aar, Fødested	Til Farmacia- en	Lært Farmacien	Medhj. Examen	Karak- t. til Kand. Examen	Anm.
Nielsen, Christian Henrik 4/4 87 Roskilde	1/8 03	Næstved Løve	07 <sup>1</sup>	2.	Se 2. Hold 09.
Oldin, Charly Anton 26/10 86 Kbhvn.	1/4 03	Kbhvn. Svane	06 <sup>2</sup>	2.	Ap. i Silkeborg, Svane A. 38-60. Form. i D. F. Sjæll. Kreds 25-32; Bestm. i D. F. 32-36. Kredsvalgt repr. (Horsens-Vejle kr.) i D. A.s hovedbestyrelse 52-55.
Pedersen, Otto Christian 10/8 86 Jyllinge	1/10 03	Kbhvn. Svane	07 <sup>1</sup>	1.	Ap. i Roskilde, Svane A. 46-59. Ap. Terndrup 36-46. Medl. af Best. f. D.A. Aalborg-Hjørring Kr. 39-41.
Silfverberg f. Petersen, Ella Emilie 28/7 85 Kbhvn.	1/8 03	Kbhvn. Nyt	07 <sup>1</sup>	2.	G. 12 m. pens. direktør H. A. A. Silfverberg (død 55).
Steen, Alfred Niels Chr. 21/2 88 Kjølbelev Sogn	1/10 03	Nyborg	07 <sup>1</sup>	1.	Ap. i Kbhvn., Krone A. 38-59. Militærapoteker ved Kbhvn.s Militærhospital 21-38; Bestm. (Form.) i A/S Danapin, Kbhvn.; Konsulent for Hærens Læge- korps; Form. f. Hosp.ap.s Sam- menslutning 29-38.
† Thorbek, Viggo Sørensen 9/11 86 St. Hans Sogn, Odense	1/8 03	Odense St. Hans	07 <sup>1</sup>	2.	Fabrikant i Kbhvn.: Essenser, Kosmetik og æter. Olier. Død 2/6 62.
Trelde, Jens Sørensen 26/9 85 Højrup	1/8 02	Kolding Løve	05 <sup>2</sup>	3.	Pens. prov. Bor i Kbhvn.
Walther f. Stoltze, Jo- hanne Frederikke 21/1 84 Korsør	1/4 02	Sæby Sj. og Silkeborg Himmel- bjerg	06 <sup>1</sup>	1.	G. m. Ap. J. Walther, Aabyhøj, (død 39).
Ørner (Pedersen), Peder Holger, 15/3 87 Dalum	20/8 03	Odense St. Knud	07 <sup>1</sup>	1.	Ap. i Kbhvn., Tagensvej A., 37-62. (Nyoprettelse). 1929-34 Univer- sitets Inst. f. alm. Patologi. Undersøgelser over nogle Stoffers Anvendelighed til Medikament- konservering.
† Andersen, Ellen Mar- grethe Agnes, 3/3 84 Fre- deriksborg Slotssogn	1/2 03	Kalund- borg	06 <sup>2</sup>	2.	Ap. i Aalborg, Østerbro A. 47-53. Ap. i Vinderup 39-47. Død 10/1 59.
Friis, Axel 20/4 80 Tønder	1/2 03	Ribe og Kbhvn. Øresund	06 <sup>2</sup>	3.	Se Oktbr. 10.
Nielsen, Christian Hen- rik, 4/4 87 Roskilde	1/8 03	Næstved Løve	07 <sup>1</sup>	1.	Dr. pharm. (i Genève) 33; bor i Gorakhpur, Nordindien. Leder af Saraya Sugar Factory.
<b>1910.</b>					
Andersen, Knud Ludvig Gad, 1/8 88 Frederiks- sund	1/8 05	Kbhvn. Steno	09 <sup>1</sup>	2.	Direktør for A/S Gea, Frbg. og Gadex Ltd., Kbhvn. D. Vid. Selsk. Guldmed. 20.

## Kandidater 1910

Navn Fødselsdag og Aar, Fødested	Til Farma- cien	Lært Farmacien	Medhj. Examen	Karakt. til Kand. Examen	Anm.
Bay, Frederik Helge <sup>2</sup> / <sub>11</sub> 83 Gammelsogn	<sup>1</sup> / <sub>2</sub> 05	Thisted Svane	08 <sup>2</sup>	2.	Ap. i Præstø 41-55; Ap. i Skærbæk 19-42.
Christensen, Oskar Emil Munch <sup>22</sup> / <sub>1</sub> 89 Kbhvn.	<sup>1</sup> / <sub>8</sub> 04	Kbhvn. Vaisenhus	08 <sup>1</sup>	1.	Driftleder på Århus Oliefabrik.
Elkjer, Thomas Peder <sup>23</sup> / <sub>8</sub> 87 Stobberup, Løsning Sogn	<sup>15</sup> / <sub>10</sub> 04	Fr.sund	08 <sup>1</sup>	1.m.U.	Ap. i Kbhvn., A. Rosen 37-62. Bestm. i D. F. 13-17 og 18-19; Red. af Farm. Tid. 15-19; Form. for D. F.s Farmakopéudvalg 23; Medl. af Udv. for den farm. Undervisning 24; Form. f. Farm. Pensionskasse 26-37; Form. for Forsikringsforen. for Farm. i Danm. 27; Bestm. i Farm. Arbejdsløsheds-Kasse 29-31, dereft. i D. F.s Pladsledigh. Fond, Form. <sup>1</sup> / <sub>11</sub> 35- <sup>1</sup> / <sub>7</sub> 36, derefter Nstf. til 37; Bestm. i D. med.-hist. Selsk. 30-32; Bestm. i D. F.s Studiefond 31-37; Medl. af Udv. ang. Efterløns 33-37. Censor ved d. farm. Medhjælperexamen 38-47, eksaminator 47-58. Best.mdl. (Skr.) i D. A. København Kr. 42. Bestm. (næstm.) i Dansk farmacihistorisk selsk. 54. Rev. i fonden t. d. pharm. stud. fremme 56.
Erup (Jensen), Axel Gotfred <sup>21</sup> / <sub>6</sub> 87. Kbh.	<sup>1</sup> / <sub>4</sub> 05	Stege	08 <sup>2</sup>	3.	Dr. pharm. Bor i Valparaiso, Chile.
Erup (Jensen), Otto Anton, <sup>30</sup> / <sub>10</sub> 88 Aarhus	<sup>1</sup> / <sub>11</sub> 04	Aarhus St. Clemens	08 <sup>2</sup>	2.	Fhv. leder af Aktieselskabet Dansk Gærings-Industris forsøgsfabrik, Slagelse. Pensioneret 55. Tilsynsmand f. Statens Bisygdomsnævn.
Faurholt, Theodor Carl <sup>1</sup> / <sub>2</sub> 90 Terndrup, Lyngby S.	<sup>1</sup> / <sub>9</sub> 05	Kbhvn. Nørrebro	09 <sup>1</sup>	1.m.U.	Prof. (i kemi) ved D. f. H. 26-60. Dir. f. farm. Lærest. 30-42; rektor smst. 42-60. Artium 17, exam. polyt. 16; dr. phil. 24 (Studier over kuldioxyd og kulsyre og over karbaminater og karbonater); assist. ved Steins labor. 10-11; fabrikkemiker 11-14; assist. ved Veterinær- og Landbohøjsk. kem. labor. 14-26. D. Vid. Selsk. guldmed. 21; udgiver af forsk. lærebøger i analyt. kemi m.m.; form. f. Hjælpeforen. f. farm. Stud. -60. Medred. af Dansk Tidsskr. Farm. 27-31; medl. af Farmakopékomm. af 33; bestm. (form.) i Danm. farm. Selsk. 33-38; R*. 32. Korresp. medl. af Norges farm. Selsk. 37; N. St. O. 3 <sup>1</sup> . 38. D. M. 42. Censor i kemi v. den lægevidensk. forberedelseks. 46. I. F. 2. 48. K*. 51. S. N. 2. 52. Medl. af D. Vid. Selsk. 53. Tildelt legatportion af Alfred Benzons Fond 55. Dr. h. c. ved Kungl. Farmaceutiska Inst. i Stockholm 56. Fm. f. eksamenskomm. f. discipel-eksamen 56-60. Fm. f. disciplinævnet 57-60. Fm. f. assistentnævnet 58-60. K <sup>1</sup> *. 60. Æresmedl. af D. farm. Selskab 62.

Navn Fødselsdag og Aar, Fødested	Til Farmaci- en	Lært Farmaci- en	Medhj. Examen	Karakt. til Kand. Examen	Anm.
Friis, Axel 20/4 80 Tønder	1/2 03	Ribe og Kbhvn. Øresund	06 <sup>2</sup>	2.	Pens. prov. Bor i Kbhvn.
Friis, Axel Frederik 31/1 88 Vejle	/10 05	Viborg Nyt	09 <sup>1</sup>	1.	Direktør for A/S D. Friis, Vejle.
Gottlieb, Christian 26/11 84 Klinte	1/9 02	Svendborg St. Nicolai	06 <sup>1</sup>	3.	Se April 11.
Graugaard, Niels Jensen 10/7 88 Voldby	1/10 04	Nibe og Viborg Nyt	08 <sup>2</sup>	1.	Ap. i Dalum 38. Medstifter af For- sikringsforen. f. Farm. i Danm. Best.mdl.(Næstfmd.)i D. A. Fyns Kr. 45. Kredsv. repr. (Fyns kr.) i D. A. hovedbestyrelse 45-58.
Hansen, Christian Albert 2/10 88 St. Knuds S., Odense	1/11 05	Horsens Svane	09 <sup>1</sup>	1.	Fhv. dir. f. og Medindehaver af »Alfr. Jørgensens gæringsfysiol. Labor.«, Fr.berg. Ap. i Ebeltoft 18-31; Bestm. i D. F. 14-17; Bestm. i D. A. Aarhus-Randers Kreds 21, Form. 28-31; Med- red. af Farm. Stat 15 og Tillæg til samme 17; Bestm. og Kass. i Foren. af statsautor. Labora- torieførstandere i Danmark 32- 38; Medl. af D. Ing. F. 43; Medl. af en Række fagl. Udvalg.
Hostrup-Stær, Jens, se Stær					
Jensen, Axel Gotfred, se Erup					
Juhl, Johannes Peter 15/2 87 Randers	1/8 03	Randers Krone	07 <sup>2</sup>	2.	Ap. i Sønderborg, Løve A. 20-59. Ap. i Ringkøbing 18-20. Bestm. i D.A. sønderjysk Kreds -32.
Juul, Johannes Aage 28/8 88 Grenaa	/10 04	Randers Løve	08 <sup>1</sup>	2.	Ap. i Svendborg, Sct. Nicolai a. 49-60. Ap. i Thorshavn 34-49; Ap. i Seydisfjord 22-33.
Jørgensen, Christian 8/12 86 Fangel	1/2 05	Hillerød	08 <sup>2</sup>	1.	Fhv. laboratorieførstander i Ak- tieselskabet Dansk Gærings- Industri, Kbhvn.; civilingeniør 18. Pensioneret 52.

## Kandidater 1910

Navn Fødselsdag og Aar, Fødested	Til Farmacien	Lært Farmacien	Medhj. Examen	Karakt. til Kand. Examen	Anm.
Kampmann, Søren Ringsted Jensen, <sup>13</sup> / <sub>12</sub> 84 Snebjerg	<sup>1</sup> / <sub>8</sub> 04	Sorø	07 <sup>2</sup>	1.	Ap. i Havnefjord 17-47. Bestm. (Næstfmd.) i Isl. A. 35. Fmd. f. I. A.s Takstudvalg; Fabrikant og Grosserer. Bor i Herning.
Keiding, Johannes <sup>23</sup> / <sub>3</sub> 87 Viborg	<sup>1</sup> / <sub>8</sub> 05	Fr.berg Godthaab	08 <sup>2</sup>	1.m.U.	Underdirektør i A/S Ferrosan, Kbhvn. 19-43 og i Dansk Chemoterap. Selsk. 24-43; tidl. Manuduktør (i Botanik) for Farm.
Krog-Jensen, Carl Christian, <sup>30</sup> / <sub>1</sub> 88 Nakskov	<sup>1</sup> / <sub>8</sub> 04	Næstved Løve	08 <sup>1</sup>	2.	Indehaver af »Kemisk-teknisk Laboratorium«, Horsens.
Larsen, Laurits Oluf <sup>23</sup> / <sub>6</sub> 89 Kbhvn.	<sup>1</sup> / <sub>8</sub> 05	Kbhvn. Svane	09 <sup>1</sup>	2.	Fhv. Overkontrolør ved Statens Kontrol med Guld- og Sølvarbejder. R*. 53.
Mathiesen, Friedrich Jens, <sup>29</sup> / <sub>6</sub> 86 Svendborg	<sup>1</sup> / <sub>2</sub> 05	Svendborg St. Nicolai	08 <sup>2</sup>	1.m.U.	Professor (i Farmakognosi) ved farm. Lærestalt 27-56; mag. scient. 18; Assist. ved farm. Lærest. farmakogn. Afd. 12; Assist. ved Univ. mineralgeolog. Museum 18; Eksaminator og Censor ved de farm. Eksam.; Bestm. (Sekretær) i Fonden til det pharm. Stud. Fremme 25; Medl. af Farmakopékomm. af 33 og af 54, til 57. Forf. af en Række Afhandl. over danske og arktiske Planter og Plantefossiler; det Thottske Legat for Besv. af D. Vid. Selsk. Prisopgave: De d. Brunkullag og deres Flora 23. R*. 35; D. M. 49.
Nielsen, Peder Marius Claudius, <sup>24</sup> / <sub>8</sub> 89 Faaborg	<sup>1</sup> / <sub>11</sub> 05	Nyborg	09 <sup>1</sup>	2.	Ap. i Randers, Løve A. 23; Best. af samme 21-23.
†Pedersen, Andreas Thorvald, <sup>6</sup> / <sub>8</sub> 87 Ø.-Hurup, Als Sogn	<sup>1</sup> / <sub>8</sub> 05	Hobro	09 <sup>1</sup>	1.	Fabrikant, Novo Terapeutisk Laboratorium A/S, Kbhvn. Død <sup>19</sup> / <sub>9</sub> 61.
Poulsen, Johannes Heedgaard Thiis se Heegaard-Poulsen.					
Riisberg, Christian Nissen, <sup>26</sup> / <sub>8</sub> 86 Sundby	<sup>1</sup> / <sub>10</sub> 03	Nørre-Sundby	07 <sup>1</sup>	1.	Ap. i Kbhvn. Islands Brygge A. 50-58. Ap. i Give 39-50. Form. i D.F. Ålb.-Hjørring kr. 17-22 og 25-29.
†Schougaard, Hans Christian Larsen, <sup>9</sup> / <sub>4</sub> 89 Øster-Ulslev	<sup>1</sup> / <sub>8</sub> 05	Køge	09 <sup>1</sup>	2.	Ap. i Aarhus, Sect. Lucas A. 40. Næstfm. for D.F. Loll.-Falst. Kr. 21-24; Fm. 24-29; Bestm. (Nstfm.) i D. F. Horsens-Vejle Kr. 31-33. Død <sup>23</sup> / <sub>4</sub> 62.
Stær, Jens Hostrup Schultz <sup>4</sup> / <sub>12</sub> 84 Thisted	<sup>11</sup> / <sub>6</sub> 04	Aalborg Svane	07 <sup>2</sup>	2.	Ap. i Aabyhøj 39-59.
Tobiassen, Niels Christian, <sup>9</sup> / <sub>4</sub> 86 Snoldelev	<sup>1</sup> / <sub>7</sub> 04	Roskilde Dom	08 <sup>1</sup>	2.	Se April 11.

Navn Fødselsdag og Aar, Fødested	Til Farma- cien	Lært Farmacien	Medhj. Examen	Karakt. til Kand. Examen	Anm.
Vibe-Hastrup, Erik 26/8 88 Kbhvn.	1/9 05	Kbhvn. Vesterbro	09 <sup>1</sup>	2.	Fabrikant i Kbhvn., Firma: Vibe-Hastrups kem. Fabr.
<b>1911.</b>					
Gottlieb, Christian 26/11 84 Klinte	1/9 02	Svend- borg St. Nicolai	06 <sup>1</sup>	3.	Se April 12.
Tobiassen, Niels Chri- stian, 9/4 86 Snoldeløv	1/7 04	Roskilde Dom	08 <sup>3</sup>	1.	Ap. i Kbhvn. Sølvtorvets A. 39-61. Hospitalsap., Kbhvn.s Amts Sygehus, Gentofte 27-39; Assist. paa Steins Labor. 11-16; Hosp. Ap. i Lazaretlejren ved Horsørød 17-19; M. T. Kfh.
<b>1912.</b>					
Brofeldt, Albert Georg 10/10 89 Kbhvn.	1/11 05	Kbhvn. St. Stefan	09 <sup>2</sup>	1.	Ap. i Glostrup 42. Revisor i Farm. Pensionskasse 18-20, Bestm. i samme 20-42 (Form. -26 og atter 37-42); Bestm. i D. F. 20-23; Medl. af den farm. Voldgiftsret (Domm.) 23-42; Best.suppl. i Farm. Arbejdsløsh. Kasse -31, derefter Bestm. i D. F.s Pladsledigh.fond, Form. 38; Næstfmd. 39-42; Repr. suppl. i pharm. Underst. Selsk. 22-24, Repr. 24-32, Bestm. 32 (Sokr. 33) Næstfmd. 40-47.
Bundgaard, Frands Pe- derNielsen, 11/8 90 Vejle	1/9 06	Vejle Svane	10 <sup>1</sup>	1.	Laboratorieforst. ved A/S D. Olie-møller og Sæbefabr., Kbhvn.
Clausen-Nielsen (Niel- sen), Jacob 26/6 90 Kbhvn.	1/9 06	Herning	10 <sup>1</sup>	2.	Forhenv. kemiker ved Svovlsyre- og Superfosfat Fabrikerne, Fredericia. Pens. 57.
Claussen, Poul Bernhard 10/4 89 Holbæk	3/6 05	Kbhvn. Kgl. Hof	09 <sup>1</sup>	1.	Ap. i Kbhvn., Griffenfeld A. 33; farm. Visitator 22-33; Bestm. i D. F. 13-17; Red. af Farm. Tid. 17-20; Best.Suppl. i Farm. Pensionsk. 20, Bestm. i samme 21, Form. 22-23; Medudg. af »Farm. Lovsamling« 17; Revisor i Ap.s Forsørgelseskasse for Enker og Børn 25-32; Repr. i pharm. Underst. Selsk. 22-31, Bestm. i samme 31-43. Bestm. i D. F.s Studiefond 31-33. Kredsv. Repr. (Kbh.s Kr.) i D. A. 36; landsvalgt 37-61. Medl. af Forr. udv. 37-47; Næstfmd. 37; Fmd. 39-47; Fmd. i Best. f. Farm. Lønkt. 37-47. Mdl. (Fmd.) af D.

A. DAK-Udvalg 42-43 og 46-47. R\*. 43; Mdl. af Kbhvn.s Borgerrepr. 43. M. F. 45 og 47-60. Fi. B. H.; Fi. H. R. 3<sup>1</sup>. Fi. L. 2<sup>2</sup>; S. N. 2. Fm. for K. A. 51-59. Medl. af D. As. forhandlingsudvalg 51. Rådmand f. Magistratens 5. afd. 54. R1\*. 54. Konsulent for sundhedsstyr. v. adm. af medicintakstens bestemmelser 54-60. Næstfmd. i Dansk Principalforening. N. St. O. 2<sup>2</sup>. 58.



## Kandidater 1912

Navn Fødselsdag og Aar, Fødested	Til Farma- cien	Lært Farmacien	Medhj. Examen	Karakt. til Kand. Examen	Anm.
Dahm, Christian Mejling Rafn, <sup>19</sup> / <sub>7</sub> 83 Vesterø Sogn, Læsø	<sup>1</sup> / <sub>8</sub> 02	Kbhvn. Kgl. Hof	06 <sup>1</sup>	1.m.U.	Assist. p. den kgl. Veterinær- og Landbohøjskol. agrikultur-kem. Labor. 13, Amanuensis 31; Rev. i Hj. Foren. f. farm. Stud. -34. R*. 48.
Gottlieb, Christian <sup>25</sup> / <sub>11</sub> 84 Klinte	<sup>1</sup> / <sub>9</sub> 02	Svend- borg St. Nicolai	06 <sup>1</sup>	2.	Ap. i Nakskov, Nybro A. 48-57. Ap. i Vojens 38-48.
†Hertz, Jens Michael <sup>21</sup> / <sub>8</sub> 87 Taps	<sup>1</sup> / <sub>9</sub> 05	Bogense	09 <sup>2</sup>	2.	Ap. i Hjørring, Løve A. 48-60. Ap. i Vils 39-48. Sekr. i D. A. Viborg- Thisted Kr. 40, Næstfm. 41, Fm. 42-48. Kredsvagt Mdl. af D. A.s Hovedb. 42-48. Død <sup>9</sup> / <sub>9</sub> 62.
Holm, Harald Andreas Neergaard, <sup>26</sup> / <sub>8</sub> 90 Fre- derikshavn	<sup>1</sup> / <sub>1</sub> 07	Frederiks- havn	10 <sup>2</sup>	2.	Prov. p. St. Thomas A., Vejle; Best. Suppl. i D. F. Horsens- Vejle Kr. 31; Revisor 36-45.
Høgda, Axel Emil Jen- sen, <sup>14</sup> / <sub>12</sub> 89 St. Pauls S., Aarhus	<sup>1</sup> / <sub>9</sub> 05	Randers Svane	09 <sup>1</sup>	2.	Ap. i Fuglebjerg 42-62.
Haagerup, Jørgen Peter Valentin, <sup>4</sup> / <sub>4</sub> 90 Slagelse	<sup>1</sup> / <sub>1</sub> 07	Snertinge og Christi- anshavn	10 <sup>2</sup>	3.	Pens. prov. Bor i Kbhvn.
Jensen, Aage <sup>7</sup> / <sub>11</sub> 89 Silkeborg	<sup>4</sup> / <sub>12</sub> 06	Silkeborg	10 <sup>2</sup>	2.	Ap. i Randers, Jernbane A. 41-61.
Jørgensen, Axel Ema- nuel, <sup>29</sup> / <sub>9</sub> 88 Fredericia	<sup>1</sup> / <sub>12</sub> 04	Vejle Løve	08 <sup>2</sup>	2.	Ap. p. Frederiksberg a. 51-60. Ap. i Nørre Snede 42-51. Best.mdl. (Sokr.) i D. A. Horsens-Vejle Kr. 46-51.
Kühle, Harald Emanuel Otte Emil v. d. Aa, <sup>26</sup> / <sub>7</sub> 87 Holstebro	<sup>1</sup> / <sub>2</sub> 04	Holstebro	07 <sup>2</sup>	2.	Ap. i Tårnby 51-59. Ap. i Saltum 40-51; Form. for D. F. Viborg- Thisted Kreds 23-24; Best. af Viborg St. Mathias A. 24-27.
Lippert, Viktor Emil <sup>22</sup> / <sub>11</sub> 89 St. Stefans S., Kbhvn.	<sup>1</sup> / <sub>2</sub> 06	Frederiks- borg	09 <sup>2</sup>	2.	Tidl. ansat paa Løvens kem. Fabrik, Kbhvn.
†Læssøe, Chr. Preben Bang Windfeld <sup>13</sup> / <sub>11</sub> 90 Hurup	<sup>1</sup> / <sub>9</sub> 06	Randers Svane	10 <sup>1</sup>	2.	Ap. i Ejby 44-56. Død 61.

Navn Fødselsdag og Aar, Fødested	Til Farmacia- cien	Lært Farmacien	Medhj. Examen	Karakt. til Kand. Examen	Anm.
Martins, Oluf Albert 26/3 90 Skjerpung	1/8 06	Kbhvn. Vaisenhus	10 <sup>1</sup>	1.	Fhv. inspektør v. kemikaliekontrollen, Springforbi. Militær-ap. i Indonesien 21-46. Pens. oberst i den Kgl. Ned.-Indiske hær 46. Kamp-ap. i forsk. japanske interneringslejre 42-45. Bestm. i D. F. 18-20. Bestm. i den hollandsk-indiske apotekerforening 32-35. Forsk. hollandske hæderstegn. Chr. X. Kr. E. M. Repr. i Skandinavien f. Collabor. Pesticid. Analytic. Committee, 58.
Møller, Agnes Elisabeth 11/4 86 Føvling Sogn	1/2 03	Hørsholm	06 <sup>2</sup>	2.	Ap. i Snertinge 48-59. Ap. i Havdrup 41-48.
Nielsen, Ragnhild 8/6 86 Raarup S.	1/8 06	Grindsted og Kolding Svane	10 <sup>1</sup>	2.	Ap. i Borup 48-56. Ap. i Bøvlingbjerg 40-48.
Ottosen, Victor Emil 29/1 90 Kbhvn.	1/8 05	Kbh. Kong Salomon	09 <sup>1</sup>	2.	Prov. p. H. C. Ørsteds A., Fr. berg.
Pedersen f. Edinger, Ellen Margrethe Lehn 22/6 87 Koldby	1/6 04	Vamdrup, Gjesten og Aalborg Østerbro	08 <sup>1</sup>	1.	G. m. Ap. O. C. Pedersen, Roskilde.
Schlichtkrull, Adolph Jørgen, 4/11 87 Fr.berg	15/2 05	Kalund- borg og Kbhvn. Sølv- torvet	09 <sup>2</sup>	1.	Kemiker i Pittsburg (Suppl. 22).
Schouw, Wiglas Schindel 9/7 89 Stubberup	1/8 06	Næstved Løve	10 <sup>1</sup>	3.	Se 2. Hold 12.
Stannis f. Wildfang, Martha Marie, 17/11 86 Aabenraa	1/8 04	Rud- købing	08 <sup>1</sup>	1.	G. 18 m. Prokurist Knud Stannis.
Stöckelback, Kai Victor 7/8 91 Kbhvn.	1/8 06	Aarhus Løve	10 <sup>1</sup>	3.	I Amerika.
Thiele f. Sørensen, Anna 19/10 82 Slagballe, Grædstrup Sogn	1/4 06	Østbirk og Esbjerg	09 <sup>2</sup>	1.	Gift; bosiddende i Udlandet.
Thierry f. Garnæs, Emma Johanne Mathilde Plesner, 30/11 89 Thistrup	1/1 06	Ebeltoft og Kbhvn. Nyt	09 <sup>2</sup>	1.	Gift m. Lærer, cand. theol. Thierry, Hjallesø (F. St. 15).
† Thure, Hans Kristian Jørgensen, 27/6 88 Ondløse	1/8 06	Samsø	10 <sup>1</sup>	2.	Ap. i Haarby 42-59. Best. af Thorshavn A. 33-34. Død 19/9 62.
Wøller, Bernhard 30/6 90 Nykøbing M.	1/10 05	Nykø- bing M.	09 <sup>1</sup>	1.	Fhv. administrator af Sukkerfabrik paa Java.

## Kandidater 1912—13

Navn Fødselsdag og Aar, Fødested	Til Farma- cien	Lært Farmacien	Medhj. Examen	Karakt. til Kand. Examen	Anm.
Schouw, Wiglas Schindel 9/7 89 Stubberup	1/806	Næstved Løve	10 <sup>1</sup>	3.	Direktør f. Cyanamid Overseas Corp. Udenl. A/S, Lederle Labor. Div. Fra 22-53 dir. f. Ciba Farver & Farmaceutika A/S, Kbhvn.
<b>1913.</b>					
Andersson, Carl Johan 10/11 90 Kbhvn.	1/307	Kbhvn. NørreFar- imagsg.	11 <sup>1</sup>	1.m.U.	Ap. i Hellerup, Jernbane A. 43-61. Hosp.ap. p. Øresunds Hosp. A. 32-43 og paa Finsen Institutets A. 36-43.
Askov, Martin Bahnsen 24/11 90 Sønder-Bjert	1/907	Aarhus St. Paul	11 <sup>1</sup>	3.	Fabrikant i Kbhvn.
Back, Carl August 28/7 92 Vem	1/908	Aarhus Løve	12 <sup>1</sup>	2.	Pens. prov.; Bestm. i D. F. Viborg-Thisted Kreds 25-32 (fung. Form. 31-32).
Blicher-Nielsen, Axel 10/1 91 Favsing	1/907	Randers Svane og Ordrup	11 <sup>1</sup>	1.	Ap. i Kbhvn., A. Bjørnen 50-62. Ap. i Ørsted 41-50.
Blyt (Larsen), Otto Iver- sen, 13/11 90 Kbhvn.	1/807	Kbhvn.St. Jacob og Sorte Hest	11 <sup>2</sup>	2.	Ap. i Hammel 44-53.
Brandt, William 22/6 84 St. Nicolai Sogn, Svendborg	1/801	Svend- borg Løve	05 <sup>1</sup>	3.	Se April 14.
Christensen, Chr. Emil 23/8 91 Tillitze	1/208	Nakskov Løve	11 <sup>2</sup>	2.	Kemiker på Århus Oliefabrik.
Dithmer f. Rager, Ellen Mathilde Silfverberg 21/4 91 Fr.berg	1/708	Frede- riksberg	12 <sup>1</sup>	1.	G. 21 m. Diplomingeniør Georg Dithmer; bor i Kbhvn.
Foersom, Louis 16/6 90 Næstved	1/608	Kbhvn. Nørrebro	11 <sup>2</sup>	2.	Ap. i Kbhvn., Christianshavns A. fra 1/1 28; Bestm. (Sokr.) i K. A. 30-32. Fm. f. Sammenslutn. af Ap. m. salgbart A. 46. Medl. af Kbhvn.s Apotekerforen. takst-udvalg 29-54. Rådgivende for Danm. Apotekerforening i rets-lægerådet 60. Best.medl. i bran- cheforeningen for importører af medicinalvarer og medicinske specialiteter 42. Medstifter af og direktør for Valdemar Lar- sens eftf. A/S 49.
Folkenberg, Otto Ludvig Nikolai, 31/8 90 Kbhvn.	11/208	Kbhvn. Nørrebro	11 <sup>2</sup>	2.	Pens. prov. Bor i Bagsværd.
Foss, Gunnar 15/9 90 Kbhvn.	1/908	Kbhvn. Blaagaard	11 <sup>2</sup>	1.	Ap. i Skærbæk 42-54.
Gottlieb, Richard 2/8 90 Hillerød	1/807	Svendb. SctNicolai	11 <sup>1</sup>	1.	Ap. i Kbhvn., Enghave a. 51-62. Ap. i Hesselager 41-51.
Græpel, Johannes Wil- liam, 14/7 85 Skive	1/602	Aarhus St. Paul	05 <sup>2</sup>	2.	Ap. i Ulfborg 40-59. Best.suppl. i D. F. Viborg-Thisted Kr. 31, Næstfm. 32-33.

Navn Fødselsdag og Aar, Fødested	Til Farmacia- en	Lært Farmacien	Medhj. Examen	Karakt. til Kand. Examen	Anm.
Hansen, Arnold 21/2 92 Kolding	20/8 07	Kolding Svane	11 <sup>1</sup>	1.	Ap. i Kolding, Svane A. 49-62. Ap. i Børkop 40-50; har offentliggjort en lang Række apotekshistor. Arbejder i Fagblade, historiske Tidsskrifter, Dagblade og i Dansk med. hist. Selskabs Udsendelser. Større Arbejder: »Kolding Løve Apotek gennem 350 Aar», Kolding 1935, »Helms' Apotek gennem 250 Aar», Horsens 1938, »Træk af Børkop Apoteks Historie», Børkop 1943 og »Veje Løve Apotek 1744-1944», Vejle 1944. D. r. K. M. 48. Best.-suppl. i Dansk farmacihist. selsk. 54-60. Assist. ved Steins Laboratorium, Kbhvn.
Hansen f. Rasmussen, Laura Marie Elisabeth, 4/2 89 Fjelde S.	1/7 08	Fredericia Løve og Maribo	12 <sup>1</sup>	1.	
Helholt, Knud, 1/5 91 Odense	1/2 07	Hjørring og Viborg Svane	10 <sup>2</sup>	1.	Fhv. Laboratorieførstander, prokurist på Århus Oliefabrik.
Jensen, Gerda Cecilie 9/11 89 Aarhus	1/8 08	Frederiks- berg Allé	11 <sup>2</sup>	2.	Ap. i Herning, Østerg. A. 49-61. Ap. i Kibæk 41-49.
Kjær, Povl August 25/7 91 Kbhvn.	1/10 07	Nyborg	11 <sup>1</sup>	2.	Ap. i Nykøbing M., Sct. Clemens A. 45.
Larsen, Carl Vilhelm 7/11 88 Haarslev	1/3 08	Odense St. Hans	11 <sup>2</sup>	2.	Assist. paa Steins Labor., Kbhvn.
Lautrup-Larsen, Ejnar Hjalmar 22/5 88 Slagelse	2/2 07	Præstø	10 <sup>2</sup>	2.	Forhenv. dir. i Dansk Anilin A/S og i Lautrup-Larsen A/S, Kbhvn.
Lind, Hans Amatus Theodor Chr., 7/1 89 Skartved, Bjert Sogn	1/1 06	Kbhvn. Fr. Hosp.	10 <sup>1</sup>	2.	Ap. i Randers, Krone A. 45-62. Ap. i Christiansfeld 37-45; Best. af Brødremenighedens A., Christiansfeld 21-37.
Lyager, Magnus Emil 19/2 89 Hvorslev Sogn	1/2 05	Kbhvn. Jernbane	08 <sup>1</sup>	2.	Pensioneret. Tidl. afdelingsleder på Løvens kem. Fabrik. Bor på Frbg.
Madsen, Mads Johannes 27/5 91 Ikast	1/8 08	Aarhus Svane	12 <sup>1</sup>	2.	Ap. i Kolding, Sønderbro a. 53. Ap. i Vester Skerninge 43-53. Best.suppl. i D. F. Ribe-Ringk. Kreds 32-33, Næstfm. 33-34. Form. f. D. A. Fyns kr. 47-53.
Mogensen, Karl Theodor 23/10 89 Høndrup, Neb- bestrup Sogn	17/4 07	Nykøb. F. Nyt og Aalborg Svane	11 <sup>2</sup>	2.	Ap. i Kbhvn., St. Mathæus a. 51-61. Ap. i Gesten 43-51; Best.-suppl. i Farm. Pensions Kasse 29. Bestm. 37-43; Best.suppl. i D F. 31, Bestm. 32-33.
Møller, Johannes 17/3 93 Struer	1/9 08	Randers Svane og Nyborg	12 <sup>1</sup>	1.	Ap. i Brønderslev 43-60. Bestm. i D. F.s Kbhv. Kr. 25-27; Best. af Sct. Johannes A. 28-30.
Møller, Viggo 12/11 91 Østrup Sogn	1/12 07	Odense Løve	11 <sup>2</sup>	2.	Ap. i Kbhvn.; Brønshøj A. 46-61. Ap. i Rødby 18-46; Best.mdl. (Sokr.) i D. A. Lolland-Falster Kr. 42-46.
Nielsen, Georg Aage Kjerbye, 12/9 91 Hor- sens	1/9 07	Kbhvn. Jernbane	11 <sup>1</sup>	1.	Pens. fra A/S Dumex, Kbhvn.

## Kandidater 1913—15

Navn Fødselsdag og Aar, Fødested	Til Farma- cien	Lært Farmacien	Medhj. Examen	Karakt. til Kand. Examen	Anm.
Nielsen, Niels Johs. Sigaard, se Sigaard					
Norup, Hans Rudolph 18/8 90 Nørre-Felding	1/11 07	Holstebro og Bo- gense Ølgod	12 <sup>1</sup>	3.	Materialist i Randers.
Oxe, Marie 24/11 90 Kolding	20/10 07	Ølgod	11 <sup>1</sup>	1.	Ap. i Kbhvn., Blaagaards a. 53-61. Ap. i Riserup 44-53.
Pardal f. Reymann-Petersen, Ellen Marie 22/10 86 Vejle	1/11 04	Middel- fart	08 <sup>1</sup>	2.	G. m. Tandlæge, cd. pharm. J. S. Pardal, Odense.
Schmidt, Einar Wilhelm 1/6 88 Helsinger	1/1 06	Vording- borg	09 <sup>2</sup>	2.	Ap. i Hammershøj 41-59.
Schmidt, Hans Nielsen 16/1 90 Horsens	1/8 07	Viborg Svane og Vejle Løve	11 <sup>1</sup>	2.	Salgsleder i Dansk Vox- & Cere- cinfabrik, Kbhvn.; Ap. i Frede- riksværk 17-19; Ap. i Frederiks- havn, Løve A. 19-25; Ap. i Mid- delfart 26-29; Ap. i Aalborg, Løve A. 30-31.
Selmer, Ernst Svend Rosen- vinge, 9/1 91 Thisted	1/2 07	Vejle Svane	10 <sup>2</sup>	1.	Ap. p. Frb., Fasan A. 51-62. Ap. i Ruds Vedby 41-51.
Sigaard, Niels Johan- nes 14/11 90 Fr. borg	1/8 07	Kbhvn. St. Stefan	11 <sup>1</sup>	1.	Statsguardein ved Statens Kon- trol med Guld- og Sølvarbejder 37; Tandl. eks. 20, Censor ved Tandlægeskolen i Kemi 30, fun- ger. Stadsguardein 32-33. R*. 40. R1*. 54.
Stakker, Svend Aage 1/3 91 Kbhvn.	1/8 07	Kbhvn. Nyt	11 <sup>1</sup>	2.	
Timm, Poul Jakob Thor 15/8 88 Kbhvn.	1/8 06	Nykøb. F. Løve	10 <sup>1</sup>	2.	Fotograf. Bor på Frederiksberg.
† Aagaard-Jensen, Carl Trier, 9/2 90 Herning	1/4 06	Aalborg Østerbro og Silke- borg Him- melbjerg	10 <sup>1</sup>	2.	Kunstmaler, Nymindegab pr. Nr. Nebel. Død 8/8 61.
<b>1914.</b>					
Brandt, Villiam 22/5 84 St. Nicolai Sogn, Svendborg	1/8 01	Svend- borg Løve	05 <sup>1</sup>	2.	Pensionist. Bor i København.
<b>1915.</b>					
Ahnfeldt, Nielsine Ka- trine Stenild, 9/4 89 Ud- byneder Sogn	1/3 08	Kbhvn. Sølv- torvet	11 <sup>2</sup>	2.	Gift.
Boller, Kristian 11/4 91 Bjerringbro, Gullev Sogn	1/8 09	Viborg Nyt	13 <sup>1</sup>	2.	Medindeh. af Firma P. O. Chri- stensen & Co., Randers.
Bollerup f. Hansen, An- na Elisabeth, 9/2 90 Kerteminde	1/11 08	Kerte- minde	12 <sup>1</sup>	1.	G. 16 m. Ap. A. Bollerup, Hel- lerup (død 43).

Navn Fødselsdag og Aar, Fødested	Til Farmacia- en	Lært Farmacia- en	Medhj. Examen	Karakt. til Kand. Examen	Anm.
†Christensen, Erik Villiam 9/8 93 Kbhvn.	1/3 09	Kbhvn. Vesterbro	12 <sup>2</sup>	1.m.U.	Ap. i Kbhvn., Oxford allé a. 36-60. Laboratorieførstander v. DAK-Labor., Kbhvn. (under D. A.) 26-36, Redaktør af Specialitetstaksten 35-37, Eksaminator v. farm. Mhp. Eks. 35-58. Manuduktør t. farm. Mhp. og Kand. Eks. 27-35, Kemiker v. den nord. Spec. Komm. 29-32, Assist. paa R.Dons' Labor. 16-20. Analytiker paa Alf. Benzons Fabr. 16 og 20-26. Kredsvalgt Repr. (Kbhvn. Kr.) i D. A. 43-50. Fmd. f. D. A. DAK-Udvalg 43-46. R*. 51. Alfr. Benzons legat for vidensk. forskningsarb. 54. Næstfm. i Danm. farm. selskab 55. Medl. af eksamenskomm. f. discipeleksamen 56-60. Medl. af assistentnævnet 58-60. Død 20/5 62.
Christiansen f. Simon- sen, Anna Adamine, 7/4 89 Højrup, Hillerslev S.	1/8 07	Kalundb. og Ringe	11 <sup>1</sup>	2.	Ap. i Frederikshavn, Løve A. 28; g. 23 m. senere Ap. i Frederikshavn E. J. A. Christiansen (død 26); Best. af Fr.havn Løve A. 26-28.
Dybeck, Fritz Hartvig Larsen, 22/3 93 Slagelse	1/11 08	Slagelse Jernbane	12 <sup>2</sup>	2.	Tandlægeeksam. 18; Tandlæge i Thisted.
†Egestad, Aksel Nielsen 4/8 93 Vest. Brønderslev	1/4 10	Odense St. Knud	13 <sup>2</sup>	2.	Ap. i Vejgaard 47. Ap. i Hal- lund 39-47. Død 12/11 61.
Fleischer f. Brandstrup, Ingeborg Marie Sofie 3/8 88 Sakskøbing	1/2 10	Silkeborg Himmel- bjerg	13 <sup>2</sup>	1.m.U.	Gift.
†Gottfredsen f. Munch, Esther 21/8 90 Viborg	1/11 08	Silkeborg Himmel- bj. og Thi- sted Svane	12 <sup>1</sup>	2.	Ap. i Glumsø 44. G. 46 m. Vice- inspektør G., Holbæk (død). Død 13/6 62.
Grønlund, Lauritz 12/9 87 Tommerup	1/9 07	Odense Albani	11 <sup>1</sup>	2.	Ap. i Nordborg 41-58.
Jacobsen, Astrid Dor- thea, 7/8 90 Viborg	25/1 09	Brønders- lev og Nykøb. F.	12 <sup>2</sup>	1.	Ap. i Kbhvn., Kgl. Fred. Hosp. A. 40; Mdl. af Best. for Det Cappelske Pensionsfond 40. Cen- sor v. Den farm. Medhj.eks. 47- 52. Repr.suppl. Ph. U. S. 48-51. Repr. sammesteds 51.
Jensen, Elsa Christine 29/1 94 Frederikssund	1/2 10	Fr.sund Ballerup og Kbhvn. Frihavn	13 <sup>2</sup>	1.	Ap. i Hellerup, Øregård a. 51. Ap. i Farum 44-51. Assist. p. Steins Lab. 1/11 15-1/5 20. Besv. Prisopp. for Apoteker Reimers og Hustrus Legat 39. Det danske Pasteur Sel- skabs Legat 37 (Studieophold ved College of the Pharmaceu- tical Society, London). Har skrevet flere vidensk. (bakt.) Afhndl. Bestmdl. (Næstfmd.) i D. A. nordre sj. Kreds 46-51. Censor v. farm. Kandidateks. 47.

## Kandidater 1915

Navn Fødselsdag og Aar, Fødested	Til Farma- cien	Lært Farmacien	Medhj. Examen	Karakt. til Kand. Examen	Anm.
Jäckelf, Holm-Petersen, Anna Maria, <sup>12</sup> / <sub>4</sub> 78 Randers	<sup>1</sup> / <sub>10</sub>	Vejle Svane	13 <sup>1</sup>	1.	Gift.
Knap, Thorvald Egiord Hubertus Vigan, <sup>8</sup> / <sub>8</sub> 90 Flauenskjold	<sup>1</sup> / <sub>10</sub> 07	Hallund o. Fredericia Axeltorv	11 <sup>1</sup>	2.	Ap. i Ålborg, Østerbro a. 53-61. Ap. i Løkken 43-53.
Kongsted, Elisabeth, <sup>26</sup> / <sub>7</sub> 91 Nykøbing S.	<sup>1</sup> / <sub>11</sub> 09	Holbæk	13 <sup>3</sup>	1.	Dispensator på Skørping sanato- rium 15-18. Vikar på det danske missionshospital, Nebk, Syrien 51-52. Bestm. (kass.) i krist. farm. foren. 23-50.
Lange f. Schelbeck, Anna Vibeke, <sup>2</sup> / <sub>4</sub> 91 Holstebro	<sup>1</sup> / <sub>8</sub> 08	Kbhvn. Sundby	12 <sup>1</sup>	1.m.U.	G. m. Overlæge K. W. Lange, Grindsted.
Lindgreen, Peter Julius Theodor, <sup>5</sup> / <sub>1</sub> 91 Grenaa	<sup>1</sup> / <sub>8</sub> 09	Aarhus Fr.bjerg	12 <sup>2</sup>	2.	Pens. afdelingsleder fra A/S Me- cobenzon, Odense.
Løye, Oscar <sup>22</sup> / <sub>12</sub> 92 Vejle	<sup>1</sup> / <sub>4</sub> 09	Korsør	12 <sup>2</sup>	2.	Ap. i Viborg, Sct. Mathias a. 53. Ap. i Tarm 44-53; Best.mdl. (Sekretær) i D. A. Ribe-Ringkø- bing K. 46-53.
Munch, Esther, se Fru Gottfredsen					
Nielsen, Christian Jens <sup>24</sup> / <sub>5</sub> 92 Frederiks Sogn Lysgaard Herred	<sup>1</sup> / <sub>2</sub> 09	Frederiks- borg	13 <sup>2</sup>	1.	Ap. i Århus, Søndergades a. 53- 63. Ap. i Karise 44-53.
Nielsen f. Claussen, Elise Johanne Margrethe <sup>3</sup> / <sub>2</sub> 92 Holbæk	<sup>1</sup> / <sub>8</sub> 08	Kbhvn. Jernbane	12 <sup>1</sup>	1.	G. 17 m. cd. pharm. Georg Aage Kierbye Nielsen, Gentofte.
Petersen, Oscar Kragh <sup>29</sup> / <sub>5</sub> 91 Jaegersfontein, Sydafrika	<sup>1</sup> / <sub>6</sub> 10	Kbhvn. Krone	13 <sup>2</sup>	1.	Ap. i Odense, St. Knuds A. 48. Ap. i Jels 28-48; Næstfmd. i D. A. sønderjysk Kr. 39. Form. 42-48.
Rosenkjær, Hans <sup>22</sup> / <sub>8</sub> 93 Kbhvn.	<sup>1</sup> / <sub>10</sub> 09	Fr.berg Godthaab	13 <sup>1</sup>	1.	Driftsleder v. Expanko-Fabr. »Sano», Hedehusene.
Tegner, Henry Edgar <sup>22</sup> / <sub>6</sub> 92 Kbhvn.	<sup>1</sup> / <sub>8</sub> 10	Kbhvn. Nørrebro	13 <sup>2</sup>	2.	Ap. i Kbhvn., Hjorte A. 30; fhv. Generalkonsul f. Jugoslavien; fm. i Best. f. A/S Bang & Tegner, Kbhvn.; Sp. r. K. 2; Ju. r. K.; Ju. St. S. 3.; Ju. H. Ø. 5.
Benzon, Bøje <sup>11</sup> / <sub>8</sub> 91 Ordrup	<sup>1</sup> / <sub>9</sub> 09	Kbhvn. Nørrebro	12 <sup>2</sup>	1.	Adm. direktør i Alfred Benzon A/S, Kbhvn.; Dr. scient. (i Paris) 23; Bestm. i Fonden t. d. pharm. Studiums Fremme 32. R*. 35; Ty. Ø. F. 2. 38. D. M. 40. K*. 56. Fm. f. best. i A/S Mccobenzon, Kbhvn.

Navn Fødselsdag og Aar. Fødested	Til Farma- cien	Lært Farmacien	Medhj. Examen	Karakt. til Kand. Examen	Ann.
Eriksen, Lovise Caroline 9/6 89 Vejle	1/12 08	Nørre- Nebel og Viborg Svane	12 <sup>2</sup>	2.	Ap. i Silkeborg, Ørne A. 50-61. Ap. i Nordby, Fano A. 42-50.
<b>1916.</b>					
Alstrup f. Nielsen, Ellen Bodil, 9/11 93 Skaarup	15/6 11	Kbhvn. Frihavn	15 <sup>1</sup>	2.	G. m. Kaptajn N. A. Alstrup. Bor i København.
Bang, Anna Elisabeth 11/2 89 Struer	/8 06	Struer og Svdb. St. Nicolai	10 <sup>1</sup>	2.	Pensioneret prov.
Bentzen, Carl Christian 15/8 95 Kbhvn.	1/9 11	Kbhvn. Blaagaard	15 <sup>1</sup>	1.	Ap. i Kbhvn., Delfin a. 56. Ap. i Esbønderup 46-56.
Benzon, Niels 22/4 93 Kbhvn.		Kbhvn. Nørrebro	14 <sup>2</sup>	1.	Ap. i Kbhvn. Svane A. 32. R*. 36.
Bie, Anthon Brasch Pe- tersen, 13/8 94 Hobro	1/8 10	Randers Løve	14 <sup>1</sup>	1.	Grosserer i Kbhvn., indehaver af firmaet Bie & Berntsen; revisor i hjælpeforen. f. farm. stud. 17-27.
Bielefeldt, Ernst Richard 16/8 94 Fr.havn	15/7 11	Kolding Løve	15 <sup>1</sup>	2.	Ap. i Gudumholm 46-61.
Bjerge, Gustav Christen- sen, 29/1 94 Varde	/8 10	Brønshøj	14 <sup>1</sup>	1.	Ap. p. Frederiksberg, Gl. Konge- vejs a. 52. Ap. i Verninge 43-52.
Busch, Gerda 10/1 85 Bøvling S.	1/8 04	Fugle- bjerg, Bøvling- bjerg og Viborg Svane	08 <sup>1</sup>	2.	Ap. i Frederikshavn, Svane A. 48- 57. Ap. i Hurup 39-48.
Christensen, Louis Andr. Meilsøe, se Meilso					
Dreyer, Hans Adam Quitzaa, 29/1 94 Hornslet	25/8 11	Aarhus Løve	15 <sup>1</sup>	1.	Fhv. afdelingsleder i A/S Gustav Lotze, Århus.
Eilersen, Thomas 15/3 91 Holmstrup	9/11 09	Odense St. Knud	13 <sup>1</sup>	1.	Ap. i Kbh., Øresunds A. 37. Farm. Visitator 25-37; Ass. v. Univ. fysiol. Labor. 19-23. Mdl. af D. A. DAK-Udvalg 43-58. Censor v. farm. medhjælperes. 49-58.
Fagel, Hubert Schram 17/8 95 Kbhvn.		Kbhvn. Fr. Hosp.	15 <sup>1</sup>	1.	Pens. prov. Militærp. i Hollandsk-Indien 21-24.
Frederiksen, Holger Christen, 13/10 93 Aal- borg	/8 10	Nørre- Sundby	14 <sup>1</sup>	1.	Ap. i Kbhvn., Nørrebro A. 45.
Gravesen f. Thomsen, Agnes Johanne, 14/10 88 Emb	1/8 11	Østbirk og Hornslet	15 <sup>1</sup>	2.	G. m. Automobilforhdl. Gravesen, Dronninglund.



## Kandidater 1916

Navn Fødselsdag og Aar, Fødested	Til Farmacien	Lært Farmacien	Medhj. Examen	Karakt. til Kand. Examen	Anm.
Gregersen, Povl 11/4 94 Sorterup S.	15/8 10	Slagelse Svane	14 <sup>1</sup>	1.	Ap. i Holbæk, Løve a. 53. Ap. i Ferritslev 43-54; Best. af Kgl. Fred. Hosp. A, Kbhvn. 38-40. Revisor for Statsbanepersonalets Sygekasse 34-43.
Hatling-Jensen, Hans Jørgen 27/1 90 Hatling	1/8 10	Brød- strup	14 <sup>1</sup>	2.	Pens. prov. Bor i Holbæk.
Hoffmeyer, Erik Brock 21/12 93 Grenaa	1/11 10	Hammel	14 <sup>1</sup>	2.	Ap. i Esbjerg, Løve a. 54. Ap. i Koldby 46-54. Revisor i D. A. Ribe-Ringkøbing kr. 55.
Jakobsen, Jakob Peter 8/11 93 Albæk S. Jensen, Hans Jørgen, se Hatling-Jensen Jensen, Otto 4/3 95 Odense	1/12 10  1/8 11	Sæby  Nyborg	14 <sup>1</sup>  15 <sup>1</sup>	1.  2.	Driftsleder på Århus Oliefabrik.  Ap. i Odense, Albani A. 46. Best.-mdl. (Næstf.) i D. F. Fyns Kreds 35-40.
Jørgensen f. Munch, Fanny, 4/10 87 Viborg	1/4 09	Skive Løve	12 <sup>2</sup>	2.	Pens. prov. Enke efter arkitekt John Jørgensen. Bor i Holstebro.
Kirkegaard, Gunnar 21/1 92 Aarhus	1/8 09	Aarhus St. Paul	13 <sup>1</sup>	2.	Underdirektør i A/S C. Schous Fabr., Kbhvn.
Kjær, Holger 29/7 94 Randers	10/8 09	Nibe	13 <sup>1</sup>	2.	Ap. i Odense, A. Ørnen 45; Best.-Suppl. i D. F.s Kbh. Kreds 34, Bestm. (Kasserer) 35-36. Best.-suppl. i D. F. 36; Medl. af Hovedbest. 36-38; Best.mdl. i Farm. Pensionsk. 37-45, Næstfmd. 39, Fmd. 42-45. Udarb. »Udleveringsbestemmelser« m. m. i Farm. Aarb. 42-45.
Knudsen, Chr. Jacob 25/6 90 Præstø	1/8 06	Frbg. a. Godthaab	10 <sup>1</sup>	2.	Ap. i Næstved, Svane A. 41; Bestm. i D. F. 26, Næstfm. 31-32; Bestm. (Næstfm.) i D. F.s Studiefond 31-32; Medl. af Forfremmesraadet, valgt af D. F. 32-41; udarb. »Udleveringsbestemmelser« i Farm. Aarb. 31-41. Revisor i D. A. søndre-sjæll. kr. 51. Suppl. i D. A. kollegiale ret 51.
Kragelund, Kaj Jørgen Julius, 19/11 93 Aalborg		Horsens Helms	14 <sup>2</sup>	2.	Købmand og Fabrikant i Aalborg, Firma: »M. Kragelunds Fabriker« og »Aalb. Saltraffinaderi«; polsk Konsul i Aalborg 30.
Køpke, Hans Christian 9/11 92 Odense	1/2 11	Varde	14 <sup>2</sup>	2.	Ap. i Stubbekøbing 45. Næstfm. i D. A. Lolland-Falsters kr. 57.
†Kaare (Olsen), Frida Magnhild, 22/6 91 St. Tostrup S.	1/2 11	Skelskør	14 <sup>2</sup>	2.	Pens. prov. Bor i Roskilde. Død 22/5 61.

Navn Fødselsdag og Aar, Fødested	Til Farma- cien	Lært Farmacien	Medhj. Examen	Karakt. til Kand. Examen	Anm.
Madsen, Gerhard <sup>16</sup> / <sub>12</sub> 92 Odense	<sup>1</sup> / <sub>8</sub> 09	Odense Svane	13 <sup>2</sup>	1.	Ap. i Kbhvn., Istedgades a. 52. Ap. i Egtved 42-52; Mdl. af Den kollegiale Ret 39-42. Bestyrelses- medl. i Kristl. farm. F. 43.
Magnussen, Alex. Mac Gregor <sup>25</sup> / <sub>8</sub> 95 Kristiania	<sup>1</sup> / <sub>8</sub> 11	Kbhvn. Krone	15 <sup>1</sup>	1.	Ap. p. Frederiksberg, a. Godthåb 54. Ap. i Gørlev 46-54. Dommer- Suppl. i den faglige Voldgiftsret 39, Dommer 42-46.
†Mehlsen, Jens Karl <sup>20</sup> / <sub>2</sub> 92 Skive	<sup>1</sup> / <sub>4</sub> 10	Kbhvn. Vajsenhus	13 <sup>2</sup>	2.	Grosserer i Kbhvn. Død <sup>9</sup> / <sub>2</sub> 62.
Meilsø, Louis Andr., <sup>6</sup> / <sub>2</sub> 94 Ordrup	<sup>1</sup> / <sub>1</sub> 10	Kbhvn. Svane	13 <sup>2</sup>	2.	Prov. p. Svane A., Nykøbing F.
Mortensen, Edgar Her- man, <sup>12</sup> / <sub>4</sub> 94 Kbhvn.		Kbhvn. Svane	14 <sup>2</sup>	1.	Grosserer i Kbhvn.
Müller f. Schock, Inge- borg, <sup>14</sup> / <sub>2</sub> 92 Rudkøbing	<sup>1</sup> / <sub>8</sub> 09	Kbhvn. Kg.Salom. og Aabou- levarden	13 <sup>1</sup>	1.	G. 19 m. Apoteker Ove Müller, Kbhvn.
Müller, Ove <sup>3</sup> / <sub>4</sub> 90 Kbhvn.	<sup>1</sup> / <sub>8</sub> 09	Kbhvn. Kg.Salom. og Aabou- levarden	12 <sup>2</sup>	1.	Ap. i Kbhvn., Kong Salomons A., 29-61. Censor ved farm. Mhp. Eksamen 29-46.
†Myrung (Madsen), Edith Ingeborg, <sup>7</sup> / <sub>11</sub> 92 Kbh.	<sup>1</sup> / <sub>8</sub> 11	Allé A. Frbg.	14 <sup>2</sup>	1.m.U.	Ap. i Hadsten 44-62. Død <sup>16</sup> / <sub>10</sub> 62.
Møller, Thomas Jensen <sup>3</sup> / <sub>10</sub> 92 Sevel S.	<sup>1</sup> / <sub>11</sub> 11	Nakskov gl. A.	15 <sup>1</sup>	2.	Ap. i Slagelse, Jernbane A. 48-62. Ap. i Nysted 41-48; Bestm. (Næstform.) i D. F. Aarhus-Ran- ders Kreds 27, Form. 29-39. Kredsvalgt Repr. i D. A. Lolland- Falster Kr. 44-48. Suppl. til D. A.s kollegiale Ret 50. Medl. 51.
Nielsen f. Christiansen, Agnes Marie Karoline <sup>30</sup> / <sub>3</sub> 88 Hals	<sup>1</sup> / <sub>1</sub> 06	Hals og Frbg.H.C. Ørsted	13 <sup>1</sup>	1.	Bor i København.
Nielsen f. Heegaard, Jut- ta Johanne Deichmann <sup>5</sup> / <sub>8</sub> 91 Fuur	<sup>1</sup> / <sub>8</sub> 09	Silkeborg Himmel- bjerg	13 <sup>1</sup>	1.	Gift 29 m. Dr. phil., Prof. Niels Nielsen, Kbhvn.
Pedersen, Kai Carlo <sup>28</sup> / <sub>3</sub> 93 Kbhvn.	<sup>1</sup> / <sub>11</sub> 10	Kbhvn. Kg. Salo- mon	14 <sup>2</sup>	2.	Tidl. ansat i H. Lundbeck & Co. A/S, Kbhvn. Ap. i Ørebakke (Eyrarbakki), Island 19-29.
Petersen, Rasmus Thor- vald, <sup>19</sup> / <sub>4</sub> 94 Vejle	<sup>1</sup> / <sub>8</sub> 10	Vejle Løve	14 <sup>1</sup>	2.	Bor i Kbhvn.
Rasmussen, Lars Kri- stian, <sup>29</sup> / <sub>11</sub> 91 Kbhvn.	<sup>27</sup> / <sub>8</sub> 11	Korsør	15 <sup>1</sup>	2.	Ap. i Vandrup 45.
Rasmussen, Ove Jablon- sky, <sup>10</sup> / <sub>7</sub> 93 Roskilde	<sup>1</sup> / <sub>2</sub> 10	Roskilde Dom	13 <sup>2</sup>	1.	
Schmidt, Arne Sigurd <sup>18</sup> / <sub>1</sub> 95 Fredericia	<sup>1</sup> / <sub>3</sub> 11	Fredericia Axeltorv	14 <sup>2</sup>	2.	Ap. i Birkerød 55. Ap. i Uldum 46-55; Bestm. i D. F. 19-21.

## Kandidater 1916—18

Navn Fødselsdag og Aar, Fødested	Til Farma- cien	Lært Farmacien	Medhj. Examen	Karakt. til Kand. Examen	Anm.
Sørensen, Kai Ludvig 19/9 91 Melby S.	28/10	Kolding Løve	13 <sup>1</sup>	1.	Ap. i Kbhvn., Holmbladsgades A. 42; Bestm. i D. F. Sjæll. Kr. 32-33. Kredsfmd. 34-36; Hovedbestsuppl. i D. F. 32; Hovedbestm. i D. F. 36-41 (næstfm. fra 37); Mdl. af Best. for Farm. Lønkontor 37-41; Medl. af N. F. U.s Fælleskomité 38-41; Medl. af Mæglingssudv. og Voldgiftsretten 38-41; Næstfmd. i D. F. Studiefond 38-41; udarbejdet »Udleveringsbestemmelser« og »Cirkulæresamling« i Dansk Farm. Aarb. 39-42.
Thomsen, Axel Emil 10/3 93 Aalborg	1/10 10	Kbhvn. Løve	14 <sup>1</sup>	2.	Ap. i Kbhvn., Gyldenløves A. 46. Ap. i Haderup 38-46; Bestm. (Kass.) i D. F. Aalborg-Hjørring Kr. 26-30, Næstfm. 31. Form. 34-37.
Warin f. Gledsted, Edith 4/10 92 Fr.berg	12	Riserup	15 <sup>1</sup>	1.m.U.	Pensioneret prov. G. 30 m. Assist. Warin, Malakka.
Ziebe, Inge 27/4 90 Fr.berg.	/10 09	Fr.berg Allé	13 <sup>1</sup>	2.	Tidl. assist. paa Tuborg Bryggeriernes Laboratorium.
<b>1917.</b>					
Brandt, Hans Sigurd 16/3 90 Allested Sogn	1/11 09	Ringe og Odense Svane	14 <sup>1</sup>	2.	Pens. prov. Bor i Fåborg. R*. 56.
Hasselriis, Aksel Frederik, 26/12 94 Skive	1/9 11	Skive Løve	15 <sup>1</sup>	2.	Ap. paa Java; holl. Ap. Eksamen.
†Nielsen, Hermann 2/9 93 Fredericia	1/11 09	Kbhvn. kgl. Hof	13 <sup>2</sup>	2.	Ap. i Ringsted, Løve a. 56. Ap. i Terndrup 46-56. Død 2/10 61.
<b>1918.</b>					
Albrechtsen, Karl 18/3 95 Ringe	1/3 12	Odense Svane	16 <sup>1</sup>	2.	Repr. f. A/S, Mecobenzon, Kbh.; fhv. Militærp. i holl. Tjeneste; Bestm. i D. F. Kbhvn.s Kr. 19-21.
Andersen, Einar Thorvald, 10/12 91 Svendborg	1/1 09	Stege	13 <sup>1</sup>	2.	Ap. i Viborg, Løve a. 53-59. Ap. i Gørding 45-54.
Ankjær, Frederik Christian Vilhelm, 27/2 94 Terndrup	1/8 13	Kbhvn. Nørrebro	16 <sup>2</sup>	1.	Pens. prov. Bor i Kbhvn.
Arboe f. Stephensen, Ingeborg, 24/8 89 Kbhvn.	1/7 11	Aalborg Østerbro	15 <sup>1</sup>	2.	Pens. prov. G. 27 m. ap. O. C. Arboe (død 35).
Bahnson, Harald Riddermann, 7/3 94 Kbhvn.	1/8 12	Hornslet, Kbhvn. Gefion og Fr. Hosp.	15 <sup>2</sup>	2.	Pensioneret prov.

Navn Fødselsdag og Aar, Fødested	Til Farmacia- en	Lært Farmacien	Medhj. Examenen	Karakt. til Kand. Examen	Anm.
Bestle, Sven Aage Christian Helberg, $\frac{1}{7}$ 95 Aarhus	$\frac{2}{11}$ 12	Aarhus Svane	15 <sup>2</sup>	2.	Labor.forst. i Guayaquil.
Boserup, Axel Knud $\frac{23}{3}$ 93 Kbhvn.	$\frac{1}{8}$ 10	Præstø, Taarbæk og Ordrup Kbhvn.	14 <sup>1</sup>	2.	Ap. i Haverslev 46-58.
Bræmer, Otto Andreas $\frac{13}{2}$ 95 Faaborg	$\frac{1}{4}$ 12	Vajsenhus	16 <sup>1</sup>	2.	Pens. prov. Bor i Fredensborg. Fm. for D. F. Viborg-Thisted Kr. 21-23.
Christensen, Alfred $\frac{3}{9}$ 95 Østerbølle S.	$\frac{28}{3}$ 12	Fjerrits- lev	15 <sup>2</sup>	2.	Ap. i Lyngby, Ulrikkenborg a. 57. Ap. i Roslev 47-57.
Christensen, Chr. Tage Wm. Egede, $\frac{26}{13}$ 94 Varde	$\frac{1}{3}$ 13	Odense St. Knud	16 <sup>2</sup>	1.	Ap. i Odense, a. Bryggergården 56. Ap. i Gram 46-56.
Ekstrøm, Karl Edvin Karlsson, $\frac{25}{12}$ 94 Horn- strup S.	$\frac{1}{6}$ 12	Vejle Løve	15 <sup>2</sup>	1.	Ap. i Ålborg, Budolfi a. 52. Ap. i Sindal 45-52. Kasserer i D. A. Aalborg-Hjørring Kreds 47.
Flagstad, Gerhard Alexius Castberg $\frac{11}{11}$ 93 Fanebjerg Frandsen, Kjeld Ove $\frac{27}{4}$ 95 Toxværd S.	$\frac{1}{1}$ 13	Kbhvn. Trianglen	16 <sup>2</sup>	2.	Ansæt i Apodan A/S, Kbhvn. Bestm. D. F. 33-34.
†Fries, Jørgen $\frac{7}{2}$ 95 Kbhvn.	$\frac{1}{3}$ 12	Næstved Løve	15 <sup>2</sup>	1.	Prov. p. Nybro A. Nakskov; Ap. i Kbh., Hjorte A. 25-30.
	$\frac{1}{4}$ 12	Fredericia Axeltorv o. Horsens Helms	16 <sup>1</sup>	2.	Ap. i Vordingborg 31; Form. f. D. F. Haderslev-Tønder Kreds 26-31. Best.mdl. (Næstfmd.) i D.A. Søndresjøll. Kr. 38, Formd. 39; Medl. af D. A. s taksationsn. 52. R*. 57. Død $\frac{9}{10}$ 62.
Gade, Felix Oswald Niels $\frac{19}{7}$ 92 Kbhvn.	$\frac{1}{8}$ 11	Ring- købing	15 <sup>1</sup>	1.	Ap. i Kbhvn. Archiv A, 42. Medicinalrevisor (Sundhedsstyr., Kbhvns. Kommune, Finansmini- steriet) 28-42; Bestm. i Farm. Læseselskab 27.
Gelting-Hansen, Svend Aa., $\frac{18}{4}$ 95 Nyborg	$\frac{1}{8}$ 12	Odense Løve	15 <sup>2</sup>	1.	Ap. i Nyborg, Løve A. 25; Medl. af Nyborg Byraad 32. Bestm. i D. A. 36. Næstf. i D.A. 39. Fm. 47-54. R*. 46. Mdl. af D.A. DAK-Udvalg 46. M.L. 47. Medl. af Komm. vedr. Ap. v. 47. Bestm. i Fonden t. d. pharm. Stud. Fr. 49-54. R <sup>1</sup> *. 54. Repr. for D. A. i ap. og prov. mæglingsnæv 54-60. S. N. 3. 56.
Grage, Anna Marie $\frac{10}{5}$ 95 Helsingør	$\frac{7}{10}$ 11	Helsingør Svane	15 <sup>1</sup>	1.	Ap. i Kbhvn., Åboulevardens a. 56. Ap. i Hals 46-56.
Hansen f. Larsen, Laura Marie $\frac{27}{6}$ 87 Nidløse	$\frac{1}{1}$ 05	Ringsted	08 <sup>2</sup>	2.	Gift 38 med Stadsing. Hansen, Bogense (død 46).
Harper, Harry, $\frac{19}{2}$ 97 Odense	$\frac{1}{6}$ 13	Odense Løve	16 <sup>2</sup>	2.	Indehaver af firmaet »Erslevs kem. Laboratorium«, Kbhvn.; medindehaver af firmaet Har- per & Christensen, Kbhvn.; med- arb. v. E. Larsen, G. Stürup og Hagens: »Farmakologi i Grund- træk« 34.
Hartlund f. Kofoed, Ka- ren Margrethe, $\frac{27}{7}$ 92 Ibsker	$\frac{1}{6}$ 10	Middel- fart	14 <sup>1</sup>	1.	G. 29 m. OR.Sagf. Axel R. Hart- lund, Kbhvn. (død 44).

## Kandidater 1918

Navn Fødselsdag og Aar, Fødested	Til Farma- cien	Lært Farmacien	Medhj. Examen	Karakt. til Kand. Examen	Anm.
Hearing, Arnold Bur- chard, 7/3 92 Rønninge	1/7 11	Odense Løve	14 <sup>2</sup>	2.	Disponent i A/S Ferrosan, Kbhvn. Bestm. i D. F. 20-21.
Kolbæk, Svend Aage Svendsen, 14/10 96 Vejle	1/2 13	Vejle Svane	16 <sup>2</sup>	1.	Ap. i Aarup 46.
†Krumhardt, Axel 25/12 86 Kbhvn.	1/4 03	Kbhvn. Vesterbro	06 <sup>2</sup>	1.	Ap. i Frederiksværk 20-58. Død 12/5 62.
Levinson, Carsten Imma- nuel, 17/11 86 Sønderup	1/4 06	Kbhvn. Vesterbro	10 <sup>1</sup>	2.	Ap. i Vejle, Gorms A. 48-59. Ap. i Hundborg 41-48. Best.mdl. (Sokr.) i D. A. Viborg-Thisted Kr. 43-46.
Lindberg, Adam Johan- nes, 8/9 93 Fakse	1/1 11	Kalund- borg og Karise	15 <sup>1</sup>	2.	Pensioneret prov. Bor i Karls- lunde pr. Greve Strand.
Ludwigsen, Niels Børge 22/10 92 Skive	1/11 09	Randers Svane	13 <sup>2</sup>	2.	Indehaver af Nakskov Material- handel.
Mørch, Carl Otto 13/7 94 Aalborg	1/8 10	Aalborg Svane Løkken og Aalborg Budolfi	14 <sup>2</sup>	1.	Kemiker i Sadolin & Holmblad A/S Lakfabrik.
Nielsen, Frants Otto 18/4 96 Randers	20/8 11	Randers Krone	15 <sup>1</sup>	1.	Militærapoteker (I Kl.) i holl. Tje- neste, Bandoeng.
Olsen, Inge Marie 27/2 95 Aalborg	15/7 12	Skagen og Hjørring Svane	15 <sup>2</sup>	1.	Ap. i Thisted, Løve a. 55. Ap. i Vestervig 45-55.
Paludan, Stig Henning Jacob Puggaard, 7/2 96 Kbhvn.	1/2 13	Nykøb. F. Løve og Aalb. Østerbro	16 <sup>2</sup>	1.	Forfatter. <i>Hovedværker</i> : Fugle omkring Fyret 25, Markerne modnes 27. Jørgen Stein 32-33. <i>Essayistik</i> : Landluft 44, Prosa 46, Facetter 47. Holbergmed. 39. M. i. & a. 51.
Pedersen, Anna 10/6 95 Lemvig	11/4 12	Lemvig	15 <sup>2</sup>	1.m.U.	Ap. i Horsens, Svane a. 54. Ap. i Marstal 43-54; Revisor i D. F. Ribe-Ringkøbing Kreds 26-33.
Rasmussen, Carl Thies 9/6 93 Nakskov	1/6 12	Kbhvn. Vesterbro	15 <sup>2</sup>	1.	
Refslund-Jensen f. Han- sen, Anna Dagny 20/3 95 Tranebjerg	1/7 10	Samsø	14 <sup>1</sup>	1.	Gift; bor i Kbhvn.
Reiffenstein, Hans Chri- stian, 12/1 95 Helsinger	1/6 13	Kbhvn. Vajsenhus	16 <sup>2</sup>	2.	Gross. i Kbhvn.
Rømer, Karen Johanne 7/6 94 Rønne	30/10 11	Rønne	15 <sup>1</sup>	1.	Ap. i Viby 54-61. Ap. i Christians- feld 46-54. Næstfm. i D. A. søn- derjydsk kr. 53-54.

Navn Fødselsdag og Aar, Fødested	Til Farma- cien	Lært Farmacien	Medhj. Examen	Karakt. til Kand. Examen	Anm.
†Schlesch, Hans Andreas 3/8 91 Pattambakam, Madras, Forindien	1/8 08	Christi- anshavn, Bogense, Odense Svane og Brovst	12 <sup>2</sup>	2.	Pens. prov. Sekr. i hjælpeforen. f. farm. stud. 15-16. Best. af Seydisfjord a. 19-22. Acting British vice consul i Seydisfjord 21-22. Membre donateur de la Société Zoologique de France 20. Æresmedl. af California Academy of Sciences 32. Medl. af naturforsker selskabet v. Dorpat universitet 36. Naturforscher Verein zu Riga 38. Dr. scient. (Chicago) 38. Dr. phil. (Riga) 43. Den store Linné-medaille tildelt af Kungl. svenska Vetenskapsakademien 50. Membre á vie de l'Association Française de l'Association pour l'Avancement des Sciences, membre á vie de la Société Linnéenne de Bordeaux, Honorary Member of the Yorkshire Conchological Society, Life Member of the Conchological Society of Great Britain & Ireland, Life Member of the Malacological Society of London. Talrige afhandlinger over zoogeogr., biolog. o. a. emner. Konsulent f. Natural Science Foundation 58. Bor Sortsø Strand pr. Stubbekøbing. Død 7/12 62.
Schou, Svend Aage 22/9 96 Kbhvn.	1/8 12	Kbhvn. kgl. Hof	16 <sup>2</sup>	1.m.U.	Rektor v. D. f. H. 60. Sygehusap., Rigshospitalets a., København 28; Docent (i Farmaci) ved farm. Lærestalt 28; Univ. Guldmed. 23, Dr. scient. i Paris 28, Dr. phil. i Kbhvn. 29; Eksaminator ved farm. Mhp. Eks. 29-58. Assist. p. farm. Lærest. 19-28; Medl. af Best. for Univ. med.-hist. Museum 30; farm. konsulent sammesteds 54. Bestm. i Danm. farm. Selskab 30; Fmd. 40-43; Medred. af D. Tidsskr. f. Farm. 31, Red. 33; Medl. af Farmakopékomm. af 33 og af 54. Prof. (i Farmaci) v. farm. Lærestalt 36; Ekstraord. Medl. af Det medicinske Selsk. i Kbhvn. 38; R*. 41; Medl. af Akademiet f. de tekniske Videnskaber 43; Næstfm. for Statens Husholdningsraad 43-55. Korrespond. Medl. af Norsk farm. S. 46. Danm. farm. S. Guldmed. 47. Medl. af Komm. vedr. Apoteksvæsenet 47. Medl. af det nordiske farmakopénævne 48. D. M. 51. Æresmedl. af Finlands farmaceutiska förening 51. S. N. 3. Æresmedl. af Sveriges Farmaceutiska Förening 54. Repr. f. de nord. lande i F. I. P.'s bureau 55. Dr. h. c. v. Techn. Hochschule i Zürich 55. Medl. af voldgiftsnævnet vedr. apoteksovertagelser 55. Medl. af eksamenskomm. f. discipeleksamen 56, fmd. 60. Æresmedl. af Dansk med.-hist. S. 57. Æresmedl. af D. A. 58. Medl. af assistentnævnet 58, fmd. 60. Høst Madsen medaillen 60. Fmd. f. disciplinævnet 60. Korrespond. medl. af Schweizerischen Apothekerverein.

## Kandidater 1918—19

Navn Fødselsdag og Aar, Fødested	Til Farma- cien	Lært Farmacien	Medhj. Examen	Karakt. til Kand. Examen	Anm.
Schytte, Axel 29/12 95 Hjallesø	1/8 12	Frbg. Godthaab	16 <sup>1</sup>	1.	Ap. i Hvidbjerg 44. Afdl.konsulent ved Danmarks Lægeplanteinds. 43-44. Best.mdl. (Sekretær) i D. A. Viborg-Thisted Kr. 46-49. Ansat i Firma: A/S Nord. Kabel- og Traadfabriker, Kbhvn.
Sengeløv, Kai Aage Julius, 19/10 94 Kbhvn.	1/9 12	Kbhvn. Løve	16 <sup>1</sup>	2.	Ap. i Isafjord 44; Best. af Marstal Hj. A. 18-25.
Svane, Hans Albert Hermansen, 3/3 96 Marstal	1/12	Nyborg	15 <sup>2</sup>	2.	Ap. i Akureyri 19.
Thorarensen, Oddur Carl 24/11 94 Akureyri		Akureyri og Kbhvn. Krone	16 <sup>2</sup>	1.	Ap. i Reykjavik, Laugavegs A. 19.
Thorarensen, Stefán 31/7 91 Akureyri	1/10 12	Akureyri og Christianshavn	16 <sup>2</sup>	1.	Ap. i Reykjavik, d. gamle A. 19; østr. Konsul.
Thorsteinsson, Thorsteinn Scheving 11/2 90 Brjanslæk	1/4 11	Reykjavik	15 <sup>1</sup>	2.	Ap. i Esbjerg, Neptun a. 54. Ap. i Skjern 47-55. Bestm. (Næstf.) i D. F. Ribe-Ringkøbing Kreds 34; Form. 36-44. Kredsvalgt medl. (Ribe-Ringkøbing kr.) af D. A.s hovedbest. 52-58. Form. f. D. A. Ribe-Ringkøbing kr. 52-58. Næstfm. 58.
Thostrup, Carl Krieger 12/6 95 Gedsted	1/4 12	Aarhus St. Clemens & Aarh. Sv.	16 <sup>1</sup>	2.	Ap. i Nakskov, Løve A. 46.
Zachau, Paul 4/12 94 Odense	1/3 12	Odense Svane	15 <sup>2</sup>	1.	G. 18 m. Ap. A. C. Hoffmann, Hellerup (Dod).
Hoffmann, f. Frederiksen, Elisabeth Thora Louise, 14/7 93 Kbhvn.	1/2 12	Kbhvn. St. Paul	15 <sup>2</sup>	1.	Indeh. af »Medicinal-Magasinet«, Tigerens fabr. og mæglerkont. Statseksam. ejendomsmægler 46.
Nygaard, Thorvald Olaf 6/11 90 Kbhvn.	1/9 12	Kbhvn. Nørrebro	15 <sup>2</sup>	2.	
<b>1919.</b>					
Andersen, Alfred Niels Skriver, 10/9 90 Nibe	12/7 06	Aalborg Svane	10 <sup>1</sup>	1.	Ap. i Ebeltøft 31-60. Militærapoteker 1. kl. (kaptajn) i den Kgl. Nederl. Ind. Hær 21-31. Form. i D. A. Århus-Randers kr. 51-57. Bestm. i den holl. ind. ap. for. 26-31. Docent v. den holl. ind. lægeskole i Soerabaja 25-27. Udarbejdede og udgav i 40 »Ebeltøft Apothek gennem 125 Aar 1815-1940« med et supplement i 47. Bosat i Spanien: Villa »Mols«, Calle Mira Sierra, Fuengirola, Malaga, España.
Bruhn, Svend Rosendahl 15/3 97 Esbjerg	1/7 13	Esbjerg Neptun	17 <sup>1</sup>	2.	Pens. prov. Bor i Kbhvn.
Bruun, Karl 19/11 97 Galten	1/3 14	Odense St. Hans	17 <sup>2</sup>	2.	Ap. i Kbhvn. Kgl. Hof A. 46.
Dahl, Otto Berthel Bjødstrup, 13/10 97 Frbg.	1/8 14	Kbhvn. St. Matthæus	18 <sup>1</sup>	2.	Tandlæge i Vejle.
Deleuran, Albert Victor Isaac Daniel, 30/12 97 La Bastide, Frankrig	1/8 14	Nakskov gl. A.	18 <sup>1</sup>	2.	

Navn Fødselsdag og Aar, Fødested	Til Pharma- cien	Lært Farmacien	Medhj. Examen	Karakt. til Kand. Examen	Anm.
Eilschou, Christian Cornelius, <sup>3</sup> / <sub>12</sub> 97 Svendborg	<sup>3</sup> / <sub>7</sub> 14	Slagelse Svane og Nykøb. Sj.	18 <sup>1</sup>	2.	Ap. i Nykøbing Sj. 24. Sekr. i D. A. Nordre Sj. Kreds 35, Næstfmd. 38-44.
Eriksen, Helge Emanuel <sup>3</sup> / <sub>9</sub> 96 Fredericia	<sup>1</sup> / <sub>5</sub> 13	Kbhvn. Sorte Hest	16 <sup>2</sup>	2.	Fabrikant i Fredericia, Firma: I. C. Eriksen & Co. (Suppl. 22).
Friderichsen, Poul Rasmus Høltzermann <sup>6</sup> / <sub>11</sub> 95 Kbhvn.	<sup>1</sup> / <sub>9</sub> 12	Kbhvn. Gl. Torv	16 <sup>1</sup>	2.	Sukkerkemiker p. Java (Suppl. 22).
Galster, Elisabeth Charlotte, <sup>20</sup> / <sub>8</sub> 97 N. Sundby	<sup>1</sup> / <sub>6</sub> 14	Nørre-Sundby	18 <sup>1</sup>	2.	Ap. i Århus, Marselisborg a. 57. Ap. i Holsted 48-57.
Glerum (Nielsen) Jens <sup>5</sup> / <sub>6</sub> 91 Aastofte. Asnæs Sogn	<sup>1</sup> / <sub>8</sub> 12	Kalundborg	16 <sup>1</sup>	2.	Prov. p. Søndergades A., Aarhus; Bestm. i D.F. Aarh.-Rand. Kreds 21-27, Revisor i samme 27-29. Næstf. 29-38, atter Revisor 38-42.
Hansen, Hans Frederik <sup>3</sup> / <sub>6</sub> 95 Albøge	<sup>1</sup> / <sub>10</sub> 12	Ferritslev	16 <sup>1</sup>	1.	Ap. i Skanderborg 56. Ap. i Hvalso 46-56. Revisor i D. F. Fyns Kr. 38-44. Næstfm. i D. A. Ndr. Sj. Kr. 51-56.
Hegner, Georg <sup>24</sup> / <sub>6</sub> 97 Kbhvn.	<sup>1</sup> / <sub>2</sub> 14	Kbhvn. Nørrebro	17 <sup>2</sup>	1.	Driftsinspektør v. Carlsberg Bryggerierne, Kbhvn.
Herholdt-Petersen, f. Granlie, Carla Nathalie <sup>16</sup> / <sub>10</sub> 88 Nykøbing M.	<sup>2</sup> / <sub>11</sub> 14	Kbhvn. Steno	17 <sup>2</sup>	1.	G. 19 m. Apoteker C. S. Herholdt-Petersen (død 55); fast vidensk. Assist. ved Landbohøjskolen's Forsøgs-lab. 21-29; jurid. Embedseks. I 12.
Hyldahl, Anna Mariane <sup>20</sup> / <sub>11</sub> 90 Holstebro	<sup>1</sup> / <sub>2</sub> 09	Holstebro	12 <sup>2</sup>	2.	Pens. prov.; Revisor i D. F. Riberingk. Kr. 33-37. Bor i Gram.
Jalling, Niels Olaf <sup>5</sup> / <sub>11</sub> 97 Præstø	<sup>14</sup> / <sub>7</sub> 13	Præstø	17 <sup>1</sup>	1.	Filioldirektor f. H. Struers chem. Laboratorium, filial i Århus.
Jensen, Gerhard Marius <sup>16</sup> / <sub>8</sub> 95 Ølby	<sup>1</sup> / <sub>6</sub> 12	Herning	16 <sup>1</sup>	2.	
Jensen, Niels Adolph Grejsen, <sup>26</sup> / <sub>8</sub> 96 Aarhus	<sup>1</sup> / <sub>8</sub> 13	Aarhus St. Clemens	17 <sup>1</sup>	2.	Grosserer og Fabrikant i Aarhus, Firma: »Adolph Jensen».
Klem, Georg Severin Chr., <sup>15</sup> / <sub>7</sub> 97 Hammel	<sup>1</sup> / <sub>2</sub> 14	Vejle Løve	17 <sup>2</sup>	1.	Ap. i Fredensborg 47.
Kornerup, Else, Fru <sup>28</sup> / <sub>5</sub> 97 Kbhvn.	<sup>1</sup> / <sub>3</sub> 14	Holbæk Elefant	17 <sup>2</sup>	1.	Ap. i Hornslet 47. Næstform. i D. A. Århus-Randers kr. 55.
Kristensen, Christen Johan, <sup>16</sup> / <sub>2</sub> 96 Aalborg	<sup>1</sup> / <sub>2</sub> 13	Aalborg Østerbro	17 <sup>1</sup>	2.	Afdls.leder i A/S Mecobenzon, Kbhvn.
Larsen, Jens Rich. Herman, <sup>22</sup> / <sub>9</sub> 97 Hørsholm	<sup>1</sup> / <sub>1</sub> 14	Hørsholm	17 <sup>2</sup>	2.	Kontrolør ved statens kontrol m. guld- og solvarbejder, Kbhvn. Tidl. indehaver af Mineralvandsfabr. »Frederiksborg», Hillerød.
Lerche, Hother <sup>5</sup> / <sub>2</sub> 93 Grenaa	<sup>1</sup> / <sub>8</sub> 11	Grenaa	15 <sup>1</sup>	2.	Fabrikant i København.
Lindemark (Hansen), Otto, <sup>27</sup> / <sub>4</sub> 97 Stege	<sup>1</sup> / <sub>2</sub> 13	Præstø	16 <sup>2</sup>	1.	Ap. i Vejle, St. Thomas A. 47. Rev. i D. F. Horsens-Vejle Kreds 35-36. Besv. af Firmæt P. Brøstes Prisopg. 43. Organisator af og Konsulent v. »Danmarks Lægeplanteindsamling» 43.
Lorenzen, Aage <sup>16</sup> / <sub>1</sub> 97 Aalborg	<sup>15</sup> / <sub>8</sub> 13	Aalborg Svane	17 <sup>1</sup>	1.	Driftsinspektør, mineralvandsfabriken, Tuborgs bryggerier, Hellerup.



## Kandidater 1919

Navn Fødselsdag og Aar, Fødested	Til Farmacia- en	Lært Farmacien	Medhj. Examen	Karakt. til Kand. Examen	Anm.
Madsen f. Mogensen, Jensine Magda Kristine 9/11 98 Give	1/11 14	Bræd- strup	18 <sup>1</sup>	1.	Pens. prov. Bor i København. G. 22 m. cand. pharm. Helge Madsen (Død). Medlem af Kbh.s Borgerrepræsentation 50-54.
Mortensen, Carl Johan 31/3 92 Kumla, Sverige	1/7 14	Varde og Nakskov gl. A.	18 <sup>1</sup>	1.	Pens. prov. 59. Bestm. (Nfm.) i D. F. Loll.-Falst. Kreds 29, Form. 30-41.
Nielsen, Christian Oliver 14/11 96 Vanløse	31/8 13	Frbrg. Godthaab	17 <sup>1</sup>	2.	Ap. i Kbhvn., Dyveke a. 56. Ap. i Rødby 46-57. Best.suppl. i D. F. Kbhvn. Kr. 32; Næstf. 34, Form. 35-40; Best.suppl. i D.F.s Pladsledighedsf. 36, Best.mdl. 37, Næstfmd. 38, Fmd. 39-41. Afdel.konsulent ved Danmarks Lægeplanteinds. 44-46.
Nielsen, Jens, se Glerum Nielsen, Søren Marius 5/1 96 Kellerup	1/1 13	Kellerup	16 <sup>2</sup>	2.	Inspektør v. Statskontrollen med Mejeriprodukter og Æg m. m. i Århus. R*.
Poulsen, Sven Alexander 19/6 97 Frbg.	1/6 13	Brovst	17 <sup>1</sup>	1.	Ap. i Århus, Trøjborg a. 55. Ap. i Århus, St. Pauls a. 46-55; Form. i D. F. Haderslev-Tønder Kreds 32-38; Medl. af D. F.s Hoved- best. 38-40; Bestmdl. (Skr.) i D. A. Sønderjysk Kr. 42-46. Rådg. f. retslægerrådet 51. Medl. af D. A.s forretningsudvalg 52. Kredsv. repr. (Århus-Randers kr.) i D. A.s hovedbest. 48. Form. f. D. A. Århus-Randers kr. 48-52. Næstfm. i D. A. 54. Fm. 59-61. Næstfm. 62. Medl. af D. A. tak- sationsnævn 56-59. Best.medl. i forening. f. familieplanlægning 60. R* 61.
Prehn f. Bauer, Karen 14/10 95 Rudkøbing	1/8 12	Rud- købing	16 <sup>1</sup>	2.	Assist. ved Steins Laboratorium, Kbhvn.
Rasmussen, Karl Marius Meldgaard, 16/6 96 Køl- kær	1/6 13	Randers Løve	17 <sup>1</sup>	1.	Ap. i Kolding, Løve a. 54. Ap. i Galten 46-54. Næstfm. i D. A. Århus-Randers kr. 52-55.
Rasmussen, Knud Got- hard, 5/6 97 Kølkær	1/11 14	Nyborg Løve	18 <sup>1</sup>	1.	Prov. p. Brørup A. Bestm. i D. F. Haderslev-Tønder Kreds 25-26.
Rasmussen, Rasmus Ej- nar, 28/9 97 Aarhus	1/9 14	Aarhus Løve	18 <sup>1</sup>	2.	Ap. i Horsens, Løve a. 59. Ap. i Østbirk 49-59. a 66
Reddelien, Niels Knud 13/4 96 Stubbekøbing	1/4 13	Stubbekø- bing, Ve- sterborg og Nykøb. F. Løve	16 <sup>2</sup>	2.	Ap. i Havdrup 48. 66

Navn Fødselsdag og Aar, Fødested	Til Farma- cien	Lært Farmacien	Medhj. Examen	Karakt. til Kand. Examen	Anm.
Torfason, Johanna Dagmar Magnúsdóttir 22/6 96 Arbæ, Island	1/12 14	Isafjord og Kbhvn.	18 <sup>1</sup>	1.	Ap. i Reykjavik, Idunn A. 28. Artium, isl. 14; Sekr. i Islands Apotekerforening.
Videriksen, Peter Charles Skovlund 11/6 97 Hover S.	16/6 13	Assens	17 <sup>1</sup>	2.	Ap. i Fredericia, Axeltorvs a. 56. Ap. i Vesterborg 47-56.
Østerbye, Paul Frederik 18/9 96 Aarhus	1/10 12	Aarhus Fr.bjerg	16 <sup>1</sup>	2.	Ap. i Århus, Munke a. 57. Ap. i Skørping 47-57.
<b>1920.</b>					
Heise, Ellen 20/11 93 Kbhvn.	26/7 14	Frederiks- sund og Kbhvn. kgl. Hof Slagelse Svane	18 <sup>1</sup>	2.	Pens. prov.
Udsen f. Nielsen, Marie 10/2 96 Viborg	22/6 14		18 <sup>1</sup>	1.	G. m. cand. polyt. Alf Katholm Udsen, Nykøbing F.
<b>1921.</b>					
Albrechtsen f. Harboe, Kristy Sofie, 14/9 95 Kbhvn.	19/8 13	Randers Krone og Kbh. Kg. Salomon	17 <sup>1</sup>	2.	G. 21 m. cand. pharm. K. Albrechtsen.
Andersen, Viggo Bjørnbak, se Bjørnbak-Andersen					
Bauer, Axel 9/6 98 Rudkøbing	1/1 15	Rud- købing Skive	18 <sup>2</sup>	1.	Ap. i Rudkøbing 25.
Bech-Pedersen, Johannes, 19/2 96 Kyvling- Lønborg S.	1/3 15		18 <sup>2</sup>	1.	Ap. i Hornsyld 47. Bestm. i D. F. Viborg-Skive Kreds 22-41, Suppl. 43-47. Næstfm. i D. A. Horsens-Vejle kr. 54.
Berentzen, Hans Kristian Frederik, 19/10 97 Viborg	1/12 14	Aarhus Svane	18 <sup>2</sup>	2.	Prov. p. Jernbane A., Aarhus; Bestm. (Kass.) i D. F. Aarhus-Randers Kreds 30-46.
Bjørnbak-Andersen, Viggo, 10/9 95 Bælum	15/10 13	Rødby og Ordrup	18 <sup>1</sup>	2.	Pens. prov. Analytiker i Statens civile Luftv., Silkeborg.
v. Blumenhagen, Ove Emilius Heinrich 5/12 91 Altona	1/8 09	Odense Løve	13 <sup>1</sup>	2.	Ap. i Lemvig 52-63. Ap. i Vildbjerg 45-52.
Bondesen f. Wranér, Bodil Juliane, 9/12 96 Nykøbing F.	1/2 13	Nykøbing F. Nyt	16 <sup>2</sup>	1.	G. 23 m. ap. V. Bondesen.
Bondesen, Viggo 20/11 96 Kbhvn.	1/4 16	Kbhvn. Løve	19 <sup>1</sup>	1.	Ap. i Kbhv., Sct. Stefans a. 57. Ap. i Hedensted 48-57. <i>a 64</i>
Christensen, Knud Erhardt Marius 8/1 98 Brændekilde	1/3 16	Odense Svane	19 <sup>2</sup>	2.	Prov. p. Varde A; Best. af Varde A. 33-35; farm. Revisor i Centralfor. af Sygekass. i Ribe Amt.
Christiansen f. Fisker, Gerda Margrethe 30/5 98 Fr.berg	1/9 15	Fr.berg Allé	19 <sup>1</sup>	1.	G. 24 m. Sognepræst P. Svane Christiansen, Jyllinge (død 34).

## Kandidater 1921

Navn Fødselsdag og Aar, Fødested	Til Farmacia- en	Lært Farmacien	Medhj. Eksamen	Karakt. til Kand. Eksamen	Anm.
Christiansen, Inger Johanne, <sup>29</sup> / <sub>1</sub> 97 Faaborg	<sup>1</sup> / <sub>2</sub> 15	Svendb. St. Nicolai	18 <sup>2</sup>	1.	Pensioneret prov.
Eilersen f. Clausen, Ingrid Marie Thaarup <sup>27</sup> / <sub>8</sub> 94 Aarup	<sup>1</sup> / <sub>2</sub> 11	Hals og Assens	14 <sup>2</sup>	1.	G. m. Ap. Th. Eilersen.
Frederiksen, Ingeb. Hansine, <sup>28</sup> / <sub>11</sub> 94 Bandholm	<sup>1</sup> / <sub>8</sub> 12	Maribo	16 <sup>1</sup>	2.	Pens. prov. Bor i Maribo.
Gjaldbæk, Kristian <sup>1</sup> / <sub>2</sub> 99 Ulfborg	<sup>1</sup> / <sub>8</sub> 15	Kbhvn. Nørrebro	19 <sup>1</sup>	1.	Tandlægeksam. 27; Tandlæge i Aarhus.
Grabau, Karl Theodor Eilert, <sup>18</sup> / <sub>10</sub> 96 Kbhvn.	<sup>1</sup> / <sub>9</sub> 13	Kbh. Løve og N. Snede	17 <sup>2</sup>	2.	Pens. prov. Forfatter; litt. Arbejder: Unge Digte 18, Dage og Nætter 19, Fra Vaar til Vaar 24; D. F.s Jubilæumskantate 23, Farmaceutrevyen 23. Bor på Frbg.
Gønget, Frands Laurits Einer Frandsen, <sup>27</sup> / <sub>2</sub> 99 Odense	<sup>1</sup> / <sub>9</sub> 15	Odense St. Knud	19 <sup>1</sup>	2.	Fabrikant i Kbhvn., Indehaver af Firmaet F. F. Gønget & Co. 34. Udg. af Medicinal-Kartoteket 33 -41.
Hansen f. Kofoed, Karen Elisabeth, <sup>3</sup> / <sub>12</sub> 93 Egebjerg S.	<sup>1</sup> / <sub>2</sub> 12	Sorø, Brovst og Nykøb. Sj.	15 <sup>2</sup>	1.	G. 22 m. Sekretær, cand. polit. Georg Hansen, Kbhvn.
Hansen, Poul <sup>7</sup> / <sub>2</sub> 00 Slagelse	<sup>1</sup> / <sub>2</sub> 16	Hillerød	19 <sup>2</sup>	1.	Ap. p. Åbyhøj a. 59. Ap. i Vinderup 48-59. Ass. p. Steins Lab. 22-27. Repr. suppl. i D. pharm. U. S. 43-47. Repr. i samme 47-48. Bestm. (sekr.) i D. A. Viborg-Thisted kr. 53.
Holst, Lily Marie Lindahl, <sup>25</sup> / <sub>5</sub> 97 Helsingør	<sup>1</sup> / <sub>5</sub> 15	Helsingør Svane	18 <sup>2</sup>	2.	Prov. p. Fasan A., Fr.berg.
Horn-Olsen, Hugo <sup>17</sup> / <sub>6</sub> 95 Mundelstrup	<sup>1</sup> / <sub>1</sub> 11	Aarhus Svane	14 <sup>2</sup>	1.	Bestm. i D. F. Juni-Nvbr. 21. Bor i Lyngby.
Jensen, Anna Henriette Birgitte, <sup>28</sup> / <sub>12</sub> 98 Maribo	<sup>1</sup> / <sub>8</sub> 15	Maribo	19 <sup>1</sup>	1.	Ap. i Kbhvn., Blågårds ap. 61. Ap. i Nysted 49-61.
Jensen, Folmer Valdemar, <sup>28</sup> / <sub>12</sub> 97 Lading	<sup>1</sup> / <sub>1</sub> 15	Aarhus Svane	19 <sup>1</sup>	2.	Ap. i Nibe 47. Revisor ved Centralforeningen af Sygekasser i Skanderborg Amt 41-47.
Jensen, Jacob Karsten <sup>31</sup> / <sub>10</sub> 96 Varde	<sup>26</sup> / <sub>8</sub> 16	Varde	19 <sup>2</sup>	1.	Ap. i Kerteminde 55. Ap. i Hornbæk 48-55.
Jenssen, Emma Caspara <sup>8</sup> / <sub>2</sub> 97 Nakskov	<sup>1</sup> / <sub>2</sub> 14	Nakskov Nyt A.	17 <sup>2</sup>	2.	
Jørgensen, Chr. Strange <sup>30</sup> / <sub>3</sub> 96 Vordingborg	<sup>19</sup> / <sub>5</sub> 13	Vording- borg	17 <sup>1</sup>	2.	Ap. i Haslev 57-61. Ap. i Hallund 47-57. Farm. Revisor i Centralfor. af sjæll. Sygekasser i Københavns og Holbæk Amter samt Anholt Sygekasse 41-47.
Jørgensen, Martin Chr. <sup>20</sup> / <sub>8</sub> 98 Egense	<sup>15</sup> / <sub>2</sub> 15	Kolding Løve	18 <sup>2</sup>	2.	Ap. i Sæby J. 27.
Kjærsgaard, Jens Chr. <sup>5</sup> / <sub>11</sub> 95 Hjørring	<sup>1</sup> / <sub>11</sub> 11	Hjørring Løve	15 <sup>2</sup>	2.	
Kristensen, Aksel <sup>24</sup> / <sub>2</sub> 93 Foerlev	<sup>1</sup> / <sub>1</sub> 12	Roskilde Dom	16 <sup>1</sup>	2.	Mhp. p. Det gl. A., Reykjavik. Fm. f. Isl. Medhjælperf. 32-35.

Navn Fødselsdag og Aar, Fødested	Til Farmacien	Lært Farmacien	Medhj. Examen	Karakt. til Kand. Examen	Anm.
Lehmann, Bennet Schmidt, <sup>15</sup> / <sub>9</sub> 96 Strib	<sup>15</sup> / <sub>7</sub> 11	Nykøb. M.	15 <sup>2</sup>	2.	Ap. i Brande 48. Sekr. og kass. i D. A. Horsens-Vejle kr. 52.
Levring, Harald Axel <sup>12</sup> / <sub>4</sub> 99 Kbhvn.	<sup>1</sup> / <sub>6</sub> 15	Kbhvn. Blaagaard	19 <sup>1</sup>	2.	Salgsdirektør i kem. tekn. Virksomhed, Jowa, U. S. A.
Læssøe, Henrik Axel <sup>16</sup> / <sub>6</sub> 99 Heltborg	<sup>1</sup> / <sub>3</sub> 15	Hurup	18 <sup>2</sup>	1.	Ap. i Vejgaard 62. Ap. i Hurup 50-62.
Madsen, Carlo Meinhard <sup>24</sup> / <sub>7</sub> 98 Aarhus	<sup>1</sup> / <sub>6</sub> 15	Aarhus Jernbane	19 <sup>1</sup>	2.	Ap. i Bramminge 60. Ap. i Kibæk 50-60.
Mendrup (Mortensen), Olaf, <sup>14</sup> / <sub>10</sub> 98 Horsens	<sup>1</sup> / <sub>6</sub> 15	Præstø	19 <sup>1</sup>	1.	Ap. i Brædstrup 49.
Møller, Erik Konrad <sup>20</sup> / <sub>2</sub> 99 Kbhvn.	<sup>1</sup> / <sub>7</sub> 15	Saks- købing	19 <sup>1</sup>	2.	Prov. p. A. Bjørnen, Kbhvn. Valby.
Nielsen, Herman <sup>15</sup> / <sub>7</sub> 96 Eskildstrup, Vig Sogn	<sup>1</sup> / <sub>1</sub> 13	Nibe	16 <sup>2</sup>	2.	Ap. i Sønderborg, Jernbane a. 55. Ap. i Haderup 47-55.
†Nielsen, Kai <sup>14</sup> / <sub>4</sub> 98 Assens	<sup>1</sup> / <sub>12</sub> 14	Assens	18 <sup>2</sup>	2.	Pensioneret prov. Forfatter (medl. af eventyrernes klub). Bor i Kbhvn. Dod <sup>10</sup> / <sub>12</sub> 61.
Norel, Kaj <sup>6</sup> / <sub>1</sub> 00 Nakskov	<sup>1</sup> / <sub>8</sub> 15	Nakskov Ny	19 <sup>1</sup>	1.	Merkantil underdir. p. Løvens kem. Fabrik 45; sekretær smst. 38-45.
Olesen, Jens Christian <sup>19</sup> / <sub>6</sub> 96 Tinning Foldby Sogn	<sup>1</sup> / <sub>8</sub> 15	Nykøb. M.	19 <sup>1</sup>	1.	Bor i Århus.
Petersen, Hans Kristian Jakob, <sup>7</sup> / <sub>10</sub> 97 Nykøb. F. Petersen, Kaj, se Norel	<sup>1</sup> / <sub>4</sub> 14	Hobro	18 <sup>1</sup>	1.m.U.	Konsulent i A/S Alfred Benzons Fabriker, Kbhvn. Fhv. fabrikbestyrer smst.
Salomonsen, Knud <sup>16</sup> / <sub>6</sub> 99 Aarhus	<sup>1</sup> / <sub>3</sub> 16	Aarhus Løve	19 <sup>2</sup>	1.	Videnskb. medarb. i Danmark v. F. Hoffmann - La Roche & Co. A. G., Basel. Udgiver og red. (m. cand. pharm. O. Blumenhagen) af Medicinalkartoteket 1926-29. Fremstil. da. opium 1935 f. A/S Kemidroga.
Sandvej f. Juulmann, Gudrun Johanne <sup>23</sup> / <sub>8</sub> 96 Kbhvn.	<sup>1</sup> / <sub>9</sub> 15	Kbhvn. Amager- bro	18 <sup>2</sup>	1.m.U.	Prov. p. Ørsted a. G. 27 m. Skibsfører J. V. Sandvej (død 56).
Schiøtt, Peter Vilhelm <sup>13</sup> / <sub>11</sub> 96 Frbg.	13	Kbhvn. Svane	17 <sup>1</sup>	2.	Ap. i Guayaquil, Ecuador.
Schrøder f. Ilsted, Ellen Andrea, <sup>8</sup> / <sub>6</sub> 95 Kbhvn.	<sup>1</sup> / <sub>4</sub> 16	Kbhvn. Gl. Torv	19 <sup>2</sup>	1.	Pensionist. Bor i Marstal.
Stahl, Arne Egund Übelshäusser <sup>6</sup> / <sub>10</sub> 97 Fredericia	<sup>1</sup> / <sub>8</sub> 15	Fredericia Løve	19 <sup>1</sup>	2.	Ap. i Sorø 28. Næstm. i D.A. sdr. sj. kr. 44-60. Fm. 60.
Steinbach, Axel <sup>8</sup> / <sub>8</sub> 98 Frbg.	<sup>8</sup> / <sub>5</sub> 15	Kbhvn. Svane	18 <sup>2</sup>	1.	Ap. i Asnæs 48. Best.suppl. i D. F. Aarhus-Randers Kreds 32. Best.-mdl. (Næstm.) 39-46. Farm. Revisor i Centralfor. af Sygekasser i Randers Amt 41-48.
Steinbach f. Melchior, Elisabeth Karen Mar- grete, <sup>1</sup> / <sub>5</sub> 99 Randers	<sup>1</sup> / <sub>2</sub> 15	Randers Krone	18 <sup>2</sup>	1.	Prov. p. Asnæs a. G. 24 med Apoteker A. Steinbach.

## Kandidater 1921—22

Navn Fødselsdag og Aar, Fødested	Til Farmacia- en	Lært Farmacia- en	Medhj. Examen	Karakt. til Kand. Examen	Anm.
Stenum, Hans Christian 9/5 99 Horsens	1/9 15	Aarhus St. Paul	19 <sup>1</sup>	1.	Ap. i Struer 50. Fmd. i D. F. Horsens-Vejle Kreds 34-37; Næstfmd. i D. F. Aarhus-Randers Kreds 38-39, Fmd. 39-46. Best.-mdl. i Forsikringsfor. f. Farmaceuter i Danm. 40-50. Udgiver og Redaktør af »Farmaceutisk Index» 42. Hovedbestm. i D. F. 46. Næstfmd. 48-50. Næstfmd. i D. A. Viborg-Thisted kr. 52. Fm. 57. Kredsvalgt repr. (Viborg-Thisted kr.) i D. A. hovedbestyrelse 57.
Svennevig, Emanuel 22/9 99 Ørum	1/5 16	Hjørring Løve	19 <sup>2</sup>	2.	
Søgaard, Carl 2/9 97 Lemvig	1/11 15	Hvidbjerg	19 <sup>1</sup>	2.	Prov. p. Sydhavns A., Kbhvn.
Thomsen, Louis Rosen- lund, 4/5 98 Kbhvn.	1/8 15	Kbhvn. Sølv- torvet	19 <sup>1</sup>	1.	Ap. i Vejle, Svane A. 50. Ap. p. Militær Hosp. A., Kbhvn. 38-50. Næstform. i D. A. Horsens-Vejle kr. 52. Fm. 54. Kredsvalgt repr. (Horsens-Vejle kr.) i D. A. hovedbestyrelse 55.
Voergaard, Niels William Mogensen 9/12 98 Oldrup Vorgaard, Niels William Mogensen, se Voergaard	1/2 16	Hornslyd	19 <sup>2</sup>	1.	Ap. i Viby 61. Ap. i Børkop 49-61.
†Bach, Jens Jensen 4/8 95 Borbjergby	1/2 13	Holstebro og Kbhvn. Raadhus	17 <sup>1</sup>	2.	Taksator i D. A. 56. Tidl. repræsentant i Nordisk Droge- & Kemikalieforr. A/S. Død 30/1 62.
Bruun, Frederik Valde- mar 29/9 91 Vamdrup	1/9 12	Vamdrup og Odense St. Knud	16 <sup>1</sup>	2.	Ap. i Nykøbing F., Svane a. 52. Ap. i Stoholm 45-52. Bestm. (Kass.) i D. F. Horsens-Vejle Kreds 28-40.
Klokker, Alfred Louis Jacob Christian Harald 1/8 94 Fredericia	1/3 13	Aalborg Løve	16 <sup>2</sup>	2.	Prov. p. Lemvig A.
<b>Oktober 1922.</b>					
Andrup, Ernst Fran- cesko, 25/8 98 Kbhvn.	16/7 17	Kbhvn. Sønder- bro	21 <sup>1</sup>	1.m.U.	Inspektør v. Carlsberg Bryggerierne; Artium 17; Dansk Brygmester Eksamen.
Barth f. Trojel, Aase se Fru Frost					
Binger f. Olesen, Inge- borg, 17/9 00 N. Sundby	1/2 17	Nørre- Sundby	20 <sup>2</sup>	1.	G. m. Købmand, cd. pharm. S. Binger. N.-Sundby.
Binger, Svend Aage Skovlund, 29/9 00 Kbh.	9/8 16	Kbhvn. Krone	20 <sup>1</sup>	1.	Købmand i Nørre-Sundby fra 1/3 24.
Boller, Martin Christian 9/4 97 Bjerringbro, Gul- lev S.	20/10 17	Frøstrup og Dron- ninglund	21 <sup>1</sup>	2.	Materialist i Bjerringbro.
Brøndum, Karen 29/7 96 Kastbjerg S.	1/3 17	Aarhus Løve	20 <sup>2</sup>	1.	Ap. p. Østerbro a., Aalborg 61. Ap. i Vraa 48-61. Revisor i D. F. Haderslev-Tønder Kreds 32-48.

Navn Fødselsdag og Aar, Fødested	Til Farmacia- en	Lært Farmacia- en	Medhj. Eksamen	Karakt. til Kand. Eksamen	Anm.
Bus, Henrik August 14/2 00 Kellerrup, Hørup Sogn	11/7 16	Silkeborg	20 <sup>1</sup>	2.	Ap. p. Gorms a., Vejle 59. Ap. i Nørre-Nebel 51-59. Best.-suppl. i D. F. Aalborg-Hjørring Kreds 40. Næstfmd. 47-49.
†Christensen, Hans Hag- bar Rabing, 3/8 99 Aar- hus	1/12 16	Aarhus Sønderg.	20 <sup>2</sup>	2.	Ap. i Kbhvn., Brønshøj a., 61. Ap. i Saltum 51-61. Best.medl. (næstfmd.) i D. F. Fyns kr. 41-47; afdl.-konsulent ved Danmarks lægeplanteinds. 43-44. 45-46. Død 13/10 61.
†Christiansen, Viggo Jo- hannes, 12/7 98 Sahl S.	1/11 14	Køge og Grindsted	18 <sup>2</sup>	2.	Prov. p. Skagen a. Død 13/7 62.
Drewes, Christian Mohr 21/8 00 Hobro	1/8 16	Hobro	20 <sup>1</sup>	1.	Ap. i Hjørring, Løve a. 60. Ap. i Give 50-60.
Eigil, Knud Gustav 21/7 97 Kastrup	1/2 15	Ring- købing	18 <sup>2</sup>	2.	Prov. (Skrankar) p. A. Ørnen, Odense.
Ejskjær f. Thomsen, El- frida Cathrine 17/11 01 Esbjerg	1/8 17	Koldby	21 <sup>1</sup>	1.	Prov. p. Balling a. G. m. Dyr- læge J. J. Ejskjær, Vinderup.
Frost f. Trojel, Aase Sanne 12/4 97 Kbhvn.	1/8 17	Gentofte og Fre- densborg	20 <sup>2</sup>	2.	Pens. prov. 59. G. m. Ass. F. I. Sanne Frost.
Gebeche, Einar Johan Jakob, 20/1 98 Vinstrup, Asmindrup S.	20/6 16	Roskilde Dom	19 <sup>2</sup>	2.	Prov. paa A. Bryggergaarden, Odense.
Gemzøe, Poul Axel Hen- rik, 23/8 94 Kbhvn.	1/2 13	Frbg. Godthaab	16 <sup>2</sup>	2.	Prov. p. Østerbro A., Kbhvn.
Hansen, Aage 1/3 01 Gørding S.	20/3 17	Bram- minge	20 <sup>2</sup>	1.m.U.	Ap. i Kbhvn., Sundby A. 49. Farm. Visitator 38-50; Bestm. i Farm. Læseselsk. 29-50, Kass. 31-36; Revis.suppl. i D. F. 31-32; Best.suppl. i D. F. 32-36, Hovedbest.mdl. 37-38, Farmaceutisk Sekr. v. 2. Udgave af Lægeforeningens Medicinfortegnelse 1936-39. Revisorsuppl. i Det pharm. Underst.selsk. 39-45. Rev. 45. Kass. 47-58. Censor v. d. farm. medhjælpereksamen 52-58. Beskikket s. eksaminator v. samme eksamen 55-58. Bestm. (kass.) i Dansk farmacihistorisk Selsk. 54.
Hansen, Hans Peter Laurits Frederik, 23/7 97 Horsens	20/10 13	Aalborg Budolfi o. Horsens Nørre	19 <sup>1</sup>	2.	Ap. i Odense, Sct. Hans a. 58. Ap. i Hovedgaard 48-58. a b c
Hansen, Holger Vinkel 18/6 98 Egtved	1/8 16	Egtved og Kolding Løve	19 <sup>2</sup>	1.	Ap. i Kbhv., a. Ryparken 57. Ap. i Sønderø 48-57. Artium 16. Farm. revisor v. de samvirkende sygekasser i Kbhvn. 46-48.

## Kandidater 1922

Navn Fødselsdag og Aar, Fødested	Til Farma- cien	Lært Farmacien	Medhj. Examen	Karakt. til Kand. Examen	Anm.
Hansen, Ole Kaj Constantin, <sup>23</sup> / <sub>10</sub> 99 Fr.berg	17	Kbhvn. Nørrebro	21 <sup>1</sup>	1.	Ap. p. Frederiksberg a., Kbhvn. 60. Ap. i Kellerup 50-60. Bestm. i Farm. Læseselskab 32; Best. 36-51; Bestm. (Kass.) i Danm. farm. Selsk. 36-41. Prisbelønnet Besv. af Prisopg. f. H. Huus' Legat 29. Næstfm. og kass. i D. A. Viborg-Thisted kr. 57-60.
Hjort, Jens Mathias Lind <sup>31</sup> / <sub>3</sub> 00 Urlev S.	<sup>1</sup> / <sub>11</sub> 17	Svendb. Løve	21 <sup>1</sup>	2.	Prov. p. Løve A., Odense.
Hogrebe-Nielsen, (Nielsen), Jacob Knud Vilh. Hogrebe <sup>8</sup> / <sub>1</sub> 00 Viborg	<sup>1</sup> / <sub>11</sub> 16	Viborg Svane	20 <sup>1</sup>	1.	Ap. i Aars 49. Best.suppl. i D.F. Viborg-Thisted Kreds 34; Næstfmd. 39-43.
Holm, Børge <sup>2</sup> / <sub>1</sub> 00 Thisted	<sup>8</sup> / <sub>7</sub> 15	Kalund- borg	19 <sup>1</sup>	1.	Fabrikbest. A/S Den d. Mælke-kondenseringsfabrik, Horsens.
Huus, Oluf <sup>14</sup> / <sub>6</sub> 96 Faarevejle	<sup>1</sup> / <sub>2</sub> 14	Asnæs	18 <sup>2</sup>	2.	Ansæt i H. Lundbeck & Co. A/S, Kbhvn.
Hørlück, Anders Dons <sup>12</sup> / <sub>12</sub> 98 Hjerring	<sup>1</sup> / <sub>1</sub> 17	Kbhvn. Vesterbro	20 <sup>1</sup>	1.m.U.	Ap. i Kbhvn., Raadh. A. 47; Lektor i Kemi ved Danmarks farm. Højskole 42; Amanuensis af 1. Grad v. D. f. H. 46-47. Fast vidensk. Assist. v. Den farm. Lærestalt 24-42; Kass. i Hj.foren. f. farm. Stud. 25-38; Manuduktør t. de farm. Eksaminer. R*. 42. Best.suppl. i Det pharm. Understøttelsesselskab 42. Best.mdl. 47. Medl. af D. A. DAK-udvalg 51-60. Medl. af eksamenskomm. f. discipeleksamen 56. Medl. af assistentnævnet 58.
Irgang (Jensen), Karl Max, <sup>8</sup> / <sub>8</sub> 00 Kbhvn.	<sup>26</sup> / <sub>10</sub> 17	Kbhvn. Steno	21 <sup>1</sup>	1.	Ap. i Vanløse 44. Farm. Visitation 33-45; Besvarelse af Prisopg. f. H. Huus' Legat 29; Medl. af Farmakopékomm. 45-54. Censor v. Den farm. Medhjælper-eks. 47-58. Næstfm. i Danm. farm. selskab 50-55.
Jensen, Christian Frederik <sup>8</sup> / <sub>6</sub> 99 Lading	<sup>2</sup> / <sub>1</sub> 17	Vejle St. Thomas	20 <sup>2</sup>	1.	Afdelingsleder (Head of depart. f. develop. & produc. of synth. alcaloids & vitamins) v. Fa. Hoffmann-La Roche, kemisk Fabrik. U.S.A. Tidlig. i Schweiz og Vestindien. Indehaver af patent p. farm. app.
Jensen, Knud Kromann <sup>1</sup> / <sub>8</sub> 98 Fr.berg	<sup>1</sup> / <sub>8</sub> 16	Frede- riksberg	19 <sup>2</sup>	1.	Ap. i Odder 45; Forst. f. Danm. Apotekerforenings Labor. farm. kem. Afd. 36-45; Revisorsuppl. i D. F. 32-33, Revisor 33-36; Revisorsuppl. i D.F. Pladsledigh.fond 32; Best.suppl. i D.F. 35; Hovedbest.mdl. 36. Mdml. af D. A.s DAK-Udvalg 46-58. Censor v. Den farm. Medhjælper-eks. 46-58. Eksaminator- og censorsuppl. v. discipeleks. 58 og ass.eks. 59. Fm. i D. A. Århus-Randers kr. 57.

Navn Fødselsdag og Aar, Fødested	Til Farmacia- en	Lært Farmacien	Medhj. Præsen	Karakt. til Kand. Examen	Anm.
Johansen, Arne Emil 17/3 01 Nykøbing S. Jørgensen, Ellen Emilie, se Fru Klou	1/7 16	Herning Løve	20 <sup>1</sup>	1.	Prov. (Receptar) p. Præstø A.
Kjær, Knud Aage Thor- vald, 30/1 98 Kbhvn.	1/8 16	Kbhvn. Nørrebro	20 <sup>1</sup>	1.	Ap. paa Frederiksberg, Smalle- gades A. 41; Best.suppl. i D. F. Kbhvn.s Kr.31, Bestm.(Næstm.) 32; Form. 33-35, Medl. af Sty- relsen f. D. F.s Studiefond 33- 41; Bestm. (Næstm.) i Ap.s Kreditfor. 34; Konsul. i Sund- hedsstyr.s Ap.afd. 35; Afdl.-leder i Sundhedsstyr.s Ap.afd. fra 44. Medl. af Best. f. Avviklingskassen f. salg. Ap.privilegier 44. R*. 48. Medl. af Komm. vedr. Ap- væs. 47. Medl. af komm. vedr. anord. om ap.varer 52. S. N. 3. 53. Medl. af best. f. apotekerfon- den 54. Medl. af eksamenskomm. f. discipeleksamen 56. R <sup>1</sup> *. 56. Medl. af assistentnævnet 58. Pens. prov. Bor i Vanløse.
Klein, Karen Margrethe 13/2 94 Kbhvn.	1/8 15	Frede- riksberg	18 <sup>2</sup>	2.	Pens. prov. Bor i Asnæs.
Klou, f. Jørgensen, Ellen Emilie 30/8 95 Odense	1/2 14	Odense Albani	17 <sup>2</sup>	2.	
Knub, Jan Louis 7/8 99 Hjerm S.	1/7 17	Nimtofte	21 <sup>1</sup>	1.	Konsulent for fa. H. A. Møller, Kbhvn.
Kristensen, Arne Valde- mar 13/7 99 Neksø	1/7 17	Neksø	20 <sup>2</sup>	2.	Ap. i Åbenrå, Svane a. 51. Bestm. (sekr.) i D.A. sønderj. k. 54-60.
Larsen, Anders 4/2 00 Fjerritslev, Kolle- rup S.	1/3 16	Fjerrits- lev og Frøstrup	19 <sup>2</sup>	2.	Prov. p. Nørrebro a., Kbhvn. Ap. p. Java 29-48. Ejer af Apotheek »De Rijzende Zonen, Malang 37-48.
Madsen, Albert Peder 3/12 00 Aalborg	1/1 17	Aalborg Svane	20 <sup>2</sup>	2.	Prov. p. Løgstør A.
Mørch, Edvard 27/12 97 Aalborg	1/8 16	Aalborg Østerbro	19 <sup>2</sup>	1.	Ap. i Kbhvn, St.Vibenshus A. 46; Farmaceutisk Visitorat 37-46; Best.mdl. i Hjælpeforen. for farm. Stud. 21-22; Bestm. i D.F. Kbhvn.s Kr. 27 (Nfm. 29), Form. 32-33; Revisorsuppl. i D. F.s Pladsledigh. Fond 31-32, Best.- suppl. i samme 32; Næstm. i sam- me 35, Form. 36-37; Bestm. i Farm. Pensionsk. 35, Næstm. 37- 39; Red. af Farm. Tid. 33-36; Medredaktør Farm. Aarbog 35- 37; Rev. i Fonden til det pharm. Studiums Fremme 37; Medl. af Styrelsen for D. F.s Studiefond 37-46; Medl. af Udvalg for Efter- løn 37. Censor v. farm. Kandidat- eks. 48. R*. 58. Bestm. i D.A. 59. Medl. af apotekervarenevnet 61.
Nielsen, Jens Adolf 10/2 00 Holbæk	1/2 17	Holbæk Løve	20 <sup>2</sup>	2.	Fabrikbestyrer, A/B »Leo«, Hål- singborg.



## Kandidater 1922

Navn Fødselsdag og Aar, Fødested	Til Farmacien	Lært Farmacien	Medhj. Examen	Karakt. til Kand. Examen	Anm.
Nielsen, Jacob Knud Vilh. Høgrebe, se Høgrebe-Nielsen					
Nielsen, Kaj Christoffer Synnestvedt 18/11 00 Viborg	1/7 16	Viborg Hjultor- vet og Fredericia Løve	20 <sup>a</sup>	1.	Ap. i Kbhvn., Sønderbro A. 49. Best.suppl. i D. F. 31, Hovedbestm. 32-36; Besv. af Prisopg. f. H. Huus' Legat 27 (sammen med A. T. Dalsgaard); Sekr. i N. F. U. 34-38; Rev. i D. F.s Pladsledigh. fond 37-41. Farm. Sekr. v. 2. Udg. af Lægeforen. Medicinfortegn. 36-39. Medl. af Farmakopékomm. 39 og 54-57. Bestmdl. (Kass.) i Danm.s farm. Selskab 41-47. Censor v. Den farm. Kandidateks. 48.
Nørgaard, Henning 8/5 00 Aalborg	1/2 17	Køge	20 <sup>a</sup>	2.	Prov. p. Sønderbro A., Kbhvn. Bestm. (Kass.) i D. F. Ribe-Ringkøb. Kreds 25; Næstfm. 36-40.
Olesen, Thorvald Westergaard, 28/8 99 Jerup, Elling S.	1/2 17	Thisted Løve	20 <sup>a</sup>	1.	Ap. i Brønderslev 60. Ap. i Allinge 50-60.
Petersen, Ejnar 28/1 99 Haderslev	1/10 16	Haderslev Løve	19	1.	Prov. p. Hjorte A., Haderslev. Mhp. Eks. i Slesvig 19; min. Till. til at kond. i Danm. 20. Rev. i D. F. Sønderjyllands K. 47.
Petersen, Emanuel Martinus Back 5/1 98 Fr.berg	1/10 16	Kbhvn. Frihavn	19 <sup>a</sup>	2.	Prov. (Laborant) p. Istedgades A., Kbhvn.; Artium 16.
Plesner, Ruth, Fru 10/4 00 Draaby S.	1/8 16	Kbhvn. Ægir og kgf. Hof	20 <sup>a</sup>	2.	Prov. p. Griffenfeld A., Kbhvn.
†Prip, Troels Smith 13/9 94 Ourø	1/5 13	Ringe og Skibby	17 <sup>2</sup>	2.	Pens. prov. 59. Død 27/7 61.
Rath, Aage 16/8 98 Svendborg	1/8 14	Svend- borg Løve	18 <sup>1</sup>	2.	Prov. p. Svane A., Odense; Farm. Revisor i Sygek. for Kongeriget Danmark 44.
Rübner-Petersen, Erik 8/11 99 Fr.berg	1/8 16	Frbg. H.C. Ørsted	20 <sup>1</sup>	2.	Ap. i Fakse 50. Bestm. i Farm. Læseselskab 29; Stedfortræder i Forfremmelsesraadet, valgt af D. F. 35, Mdl. 41-49; Bestm. (Sokr.) i Det pharm. Understøtt.selskab 39-59.

Navn Fødselsdag og Aar, Fødested	Til Farma- cien	Lært Farmacien	Medhj. Examen	Karakt. til Kand. Examen	Anm.
Rørbye, Kai 22/12 00 Daugaard S.	1/8 17	Vestervig	21 <sup>1</sup>	1.m.U.	Ap. i Helsingør, Stengades A. 49. Rev. Suppl. i D. F. 33; Revisor 36-37; Best. Suppl. i D. F. Kbhvns. Kreds 35; Best.mdl. (Kass.) 37; Næstf. 40-47. Dominersuppl. i Den faglige Voldgiftsret 42-47. Kredsvalgt repr. (D. A. Nordre Sj. Kr.).
Schrøder, Harry Valde- mar Georg 15/5 98 Kbhvn.	15/12 16	Assens	20 <sup>2</sup>	2.	Kbm. i Hjortekær.
Skov, Jens Vilh. Carl 12/2 98 Gudme	1/8 16	Nibe	19 <sup>2</sup>	2.	Pensionist. Tidl. disponent i A/S Gustav Lotze, Odense.
Strandgaard, Hans Otto 20/5 00 Stubbekøbing	1/11 16	Kbhvn. Sønder- bro	20 <sup>2</sup>	1.	Ap. i Nakskov, Nybro a. 57. Ap. i Ålestrup 49-57. Hovedbestyrelsesmedlem i D. F. 31-46. Form. i D. A. Viborg-Thisted kr. 52-57.
Sørensen, Diderik Ing- vard, 24/7 99 Holstebro	1/2 15	Holstebro	19 <sup>2</sup>	2.	Ap. i Viborg, Svane A. 31; Ap. i Saudarkrok, Island 28-31.
Thomsen, Kristian Ju- lius Lohmann 10/7 99 Kbhvn.	1/9 16	Kbhvn. Svane	20 <sup>1</sup>	2.	Pens. prov.
Trojel, Aase se Fru Frost					
<b>April 1923.</b>					
Mordhorst, Heinrich Jo- hannes Carl, 22/5 94 Hol- stebro	1/2 17	Kbhvn. Løve	20 <sup>2</sup>	2.	Dir. for A/S Bryggeriet »Odin«, Viborg 39.
†Rasmussen, James Frank 9/10 98 London	15/9 16	Odense St. Hans	20 <sup>1</sup>	1.	Pens. prov. Rev.suppl. i D. F. 30. Rev. 31-41. Rev. i D. F.s pladsledighedsfond 31-41. Bor i Kbhvn. Død 16/4 61.
<b>April 1924.</b>					
Albertsen, Agnes Sofie Kristine, 7/10 99 Marstal	1/1 17	Frederiks- sund og Rud- købing	21 <sup>1</sup>	2.	Pens. prov. 61.
Allesen-Holm, Alfred Hartvig 22/3 01 Kbhvn.	1/11 17	Kbhvn. kgl. Hof	21 <sup>2</sup>	2.	Dir. for A/S A. H. Allesen-Holm 56. Gross. i Kbhvn. 30. Medl. af grosserersocietetets repr.-skab 52. Den handelsvidensk. læreanst. adgangseksamen 34. Vare-mæglereks. 35. Handelskyndigt medl. af Østre Landsret 56.
Axø, Otto Ege 17/5 01 Aalborg	1/8 17	Horsens Helms og Saks- købing	21 <sup>1</sup>	2.	Ap. i Kbhvn., Østerfælled a. 61. Ap. i Ruds-Vedby 51-61. Best.-suppleant i D. F. 34, Hovedbestm. i D. F. 34-44. Best.mdl. i Farm. Lønkantor 41-44 og i D. F. Pladsledighedsfond 42-44; Best.suppl. i Farm. Pensionskasse 45. Best.mdl. 46-51. Voldgiftsmand i Den faglige Voldgiftsret 46-49. Farm. Rev. v. de samv. Sygekasser. Medarbejder v. Dansk farm. Aarborg 46. Næstfm. i D. A. nord.sj. kr. 58.

## Kandidater 1924

Navn Fødselsdag og Aar, Fødested	Til Farma- cien	Lært Farmacien	Medhj. Exam. Eksamen	Karakt. til Kand. Examen	Anm.
Bahnsøn, Einar Christian Riddermann 26/4 01 Fr.berg	1/118	Ordrup	21 <sup>2</sup>	2.	Prov. p. a. Svalen, Kbhvn.
Banzon, Karen 15/2 98 Odense	1/217	Kbhvn. Kong Salomon	21 <sup>2</sup>	1.	Prov. p. Fr.berg Allé A.
Bering, Arne 1/6 00 Kbhvn.	1/819	Kbhvn. Gl. Torv	22 <sup>2</sup>	2.	Prov. p. Frederiksberg A. Fr.berg.
Berthelsen, Knud Christian, 10/11 99 Kbhvn.	1/1018	Kbhvn. Vajsenhus	22 <sup>2</sup>	2.	Dir., repr. i Danmark for Parke, Davis & Co., London. Studieophold v. Rockefeller inst., New York 26-27. New York stats examen i bakteriologi 21, i biokemi 30; dr. phil. et lett. 31. Har skrevet afhandlinger i vidensk. fagtidsskrifter.
Bjerregaard-Jensen, Vilhelm Hans 9/8 00 Aarhus	1/1217	Aarhus Løve	21 <sup>2</sup>	2.	Forfatter; red. v. »Boys Life«, U. S. A.
Bryrup f. Ifversen, Ebba Kirstine, 25/1 00 Thisted	1/817	Aalborg Boulevard	21 <sup>1</sup>	1.	Ap. i Aarhus, Sct. Lukas a. 62. Ap. i Nr. Snede 51-62. Enke e. Ap. H. P. Bryrup, Vestervig.
Buch, Edvard Andreas Højelse, 17/4 00 Løgstør	1/917	Kbhvn. Sorte Hest	21 <sup>1</sup>	2.	Prov. p. Archiv A., Kbhvn.
Christensen, Henning Hald, 20/7 99 Strømmen	1/817	Ruds- Vedby og Sorø	20 <sup>2</sup>	2.	Pensioneret prov. Bor på Frbg.
Christensen f. Sørensen, Marie 11/3 99 Tarm, Egvad S.	1/315	Tarm og Videbæk	18 <sup>2</sup>	1.	Prov. p. Løve a., Kbhvn. G. 38 m. statsaut. Revisor Christensen (død). Bor på Frederiksberg.
Dyhre, Svend Thorkild Anker, 15/12 00 Vester Aaby	1/317	Odense Svane	20 <sup>2</sup>	1.	Ap. i Saksøbing 51. Best.mdl. (Næstfmd.) i D. F. Horsens- Vejle Kreds 40. Fm. 49-50.
†Fabricius, Christiane Marie Jacobine 28/7 97 Slagelse	1/918	Gentofte	21 <sup>2</sup>	1.m.U.	Prov. p. Gentofte A.; Privatassistent ved den kgl. Veterinær- og Landbohøjskole 24-27. Død 23/4 62.
Fløystrup f. Wiggers, Edith Marie Saabye, 31/7 95 Svendborg	1/818	Kbhvn. Fr. Hosp.	22 <sup>1</sup>	1.	Pens. prov. Bor i Hellerup.
Gry f. Bisgaard, Johanne Marie, 18/2 90 Odder	10/606	Odder	09 <sup>2</sup>	1.	G. 24 m. fhv. ap. S. Gry, Randers.
Hammer f. Jørgensen, Gunhild Doris Agnete 17/9 00 Kbhvn.	1/618	Frbg. Godthaab og Kbhvn. Sundby	21 <sup>2</sup>	1.	Prov. p. Kgl. Fred. Hosp. A., Kbhvn.
Hansen, Ellen Kirke- gaard, se Fru Jensen					
Helm, Aage Valdemar 13/6 00 Neksø	1/916	Odense Løve og Holsted	20 <sup>1</sup>	2.	Prokurist i Fa. Marsing & Co.

Navn Fødselsdag og Aar, Fødested	Til Farma- cien	Lært Farmacien	Medhj. Examen	Karakt. til Kand. Examen	Anm.
Holm, Alfred Hartvig Allesen, se Allesen-Holm					
Jackerott, Knud Arne 21/3 01 Varde	26/2 19	Varde	22 <sup>1</sup>	1. m. U.	Ap. i Holte 48. Laboratorieførst. for med. Spec.); Assistent paa farm. Læreanstalt, 26-32; Bestm. (Næstf.) i D. F. s. Kbhvn. Kr. 27-29; Konst. Lektor i Farmaci v. Farm. Læreanst. 28; Bestm. i Krist. farm. Foren. 30; Redaktør af Kristelig farm. Tidende 41-46. Leder af S. S. s. Opiums kontrol 36. Farmac. Sekretær i Medicinal-Nævnet 44-46; Medl. af Farmakopékomm. 45-54. Medl. af Komm. vedr. Apoteksvæsenet 47. Kredsvalgt repr. (Kbhvn. s. kr.) i D. A. 51. Næstform. i Kbhvn. s. apotekerforening 51. Bestm. i farm. arbejdsløshedskasse 54. Bestm. (kasserer) i fonden t. d. pharm. stud. fr. 56. Næstfm. i D. A. 59. Fm. 61. Medl. af apotekervarenevnet 60-61. Takstkonsulent f. sundhedsst. 60. Medl. af D. A. konsulentråd f. DAK.
Jacobsen, Carl Rikard Neergaard 20/9 00 Kbhvn.	1/9 17	Kolding Løve	21 <sup>1</sup>	1.	Ap. i Kbhvn. Vesterbro A. 48. Fm. i D. F. Horsens-Vejle Kr. 31-34. Hovedbestm. i D. F. 34, Fm. 37-48. Mdl. af N. F. U. s. Fælleskomité 38-48; Best. mdl. i Forsikringsf. f. Farm. i Danmark 38-52. Medl. af Mæglsudv. og Voldgiftsrett. 38-48. Fm. i Best. f. Farm. Arbejdsløshedsk. 40-48. Fm. f. Udv. f. Løntilskuds f. ældre Farm. 43-48. Retslægeraadets Konsulent i Apotekersager 41-48. Mdl. af Best. f. Farm. Lønkontor 46-48. Medl. af Komm. vedr. Ap. v. s. 47-48.
Jensen, f. Hansen, Ellen Kirkegaard, 16/9 00 Horsens	1/8 19	Horsens Svane	22 <sup>2</sup>	1.	Ap. i Gislev 51. G. 1) m. gårdejer Niels Lysholt, Kødstrupgd. pr. Brenderup (død 40). G. 2) m. ap. Otto Jensen, Odense.
Jensen, Emmy 19/3 96 Frederikssund	1/9 18	Kbhvn. Frihavn	22 <sup>1</sup>	2.	Prov. p. Øregård a., Hellerup.
Knudsen, Hans Aagesen 9/3 98 Halk, Heisager S.	1/2 18	Odense Løve	21 <sup>1</sup>	2.	Prov. p. Løve A., Vejle.
Koefoed-Nielsen, Johan Conr., 11/8 01 Holstebro Kruuse, Ebba, se Fru Vennike	1/2 18	Holstebro gl. A.	21 <sup>2</sup>	2.	Prov. p. Løve A., Kbhvn.
Larsen, Helge Tycho Fritz, 10/9 97 Kbhvn.	1/9 13	Kbhvn. Vesterbro og Vraa	17 <sup>2</sup>	1.	Ap. i Silkeborg, Svane a. 60. Ap. i Hjørring, Svane A. 48-60. Bestm. i D. F. 24-26 og 38-39.
Larsen, Ove Høeg 19/1 98 Nyborg	1/3 19	Kbhvn. Blaagaard	22 <sup>2</sup>	2.	Prov. paa Charlottenlund a.
Laursen, Axel Laurits Andreas, 1/5 02 Gettrup	1/8 18	Hurup og Hunborg	22 <sup>1</sup>	1.	Ap. i Kastrup 51.
Lausten-Hansen, Hans 4/1 99 Arrild S.	1/9 15	Haderslev Løve og Kbhvn. Triangeln	21 <sup>1</sup>	1.	Ap. i Haderslev, Hjorte A. 50. Ap. p. Fr. berg Hosp. A. 38-50; Krigstjeneste ved Vestfronten 17-19; Best. m. (sekr.) i D. A. sønderjydsk kr. 50-54.

## Kandidater 1924

Navn Fødselsdag og Aar, Fødested	Til Farmacia- en	Lært Farmacien	Medhj. Examen	Karakt. til Kand. Examen	Anm.
Lundgaard, Hans Ebbesen 4/10 96 Vejen S. Lysholt f. Hansen, Ellen Kirkegaard, se fru Jensen	1/11 18	Sorø	18 <sup>a</sup>	2.	Driftsleder i A/S Dumex, Kbhvn.
Martins, Ingeborg Emilie 28/7 91 Odense	1/11 18	Kbhvn. Gefion	22 <sup>1</sup>	1.	Prov. p. Gefions A., Kbhvn. Farm. Revisor i Sygekass. »Fremtidens«, Kbhvn. 41.
Mortensen, Johannes Lavrits, 11/10 01 Holse, Brænderup S.	/10 18	Odense Svane	22 <sup>1</sup>	2.	Prov. p. Brædstrup A.
Møller, Hans Vangsgaard 4/10 99 Balling	1/9 18	Odense Løve og Viborg Svane	21 <sup>a</sup>	2.	Ap. i Herning, Østergades a. 61. Ap. i Videbæk 51-61. Revisor i D. F. Ribe-Ringkøbing Kreds 38-42. Best. suppl. i D. F. Viborg-Skive Kr. 42. Formd. 43-47. Bestm. (kasserer) i D. A. Ribe-Ringkøbing kr. 54-58.
Neubauer, Birier Bernhard Anders Brodin 8/2 01 Randers	8/7 16	Randers Løve	20 <sup>1</sup>	2.	Ap. p. Ørne a., Silkeborg 61. Ap. i Balling 51-61. Form. i D. F. Viborg-Skive Kreds 32-43. Næstformd. 43-47.
Nielsen f. Holdt, Karen 28/7 97 Kbhvn.	15/8 14	Allinge og Kbhvn. Ægir	18 <sup>1</sup>	1.	G. m. Apoteker Svend Nielsen, Kbhvn.
Nielsen, Leonora Brandt 8/7 98 Fr.berg	1/9 17	Esbjerg Krone	21 <sup>1</sup>	2.	Prov. p. Aaboulevardens a., Kbh.
Nielsen, Svend 3/3 01 Ringsted	1/9 17	Kbhvn. Løve	21 <sup>1</sup>	1.	Ap. i Hvidovre 50; Adgangseksamen til den handelsvidenskab. Læreanst. 36, Red. af »F. T.« 36-46; Best. suppl. i Farm. Pensionsk. 37, Best. mdl. 39, Næstfmd. 42; Fmd. 45-50; Repr. suppl. i Det pharm. Understøttelsesselskab 38; Repr. 47; Medred. af D. farm. Aarb. 38-51; Medfor. af »Det danske Apotek« 44 og »Det nye Apotek« 50. Fm. f. D.A.s Kbhvn. kr. 59. Medl. af medicinalnævn. 53.
Nøddeboe, Aage Sonne 27/11 98 Allinge	1/8 18	Assens	22 <sup>1</sup>	2.	Prov. p. Øresunds a., Kbhvn.
Plesner, f. Virklund, Johanne Louise Vilhelmine, 20/4 98 Kbhvn.	1/7 17	Frbg. Allé	20 <sup>a</sup>	2.	G. 25 m. Fabrikdirektør, Konsul M. Plesner, Hasle (død).
Rame, Kaj Aage Helmut, 5/8 00 Kbhvn.		Christianshavn	21 <sup>a</sup>	1.	Indehaver af St. Nordiske Videnskabsbgh., Kbhvn.
Ramlau, William Jakob 8/9 00 Kbhvn.	1/5 17	Kbhvn. Amagerbro	21 <sup>1</sup>	2.	Prov. p. Enghave a., Kbhvn.
Rasmussen, Christen Jørgensen Boye 15/6 99 Marstal	1/4 17	Nysted og Odense St. Hans	20 <sup>a</sup>	2.	Best. af Marstal hj.-a. 25-26. Best. af Vils a. 38-39. Statsexam. ejendomsrægtprøve 56.
†Reerslev (Christensen), Knud Poul 5/4 97 Hillerød	1/2 14	Ordrup	17 <sup>a</sup>	2.	Prov. p. Sæby A. Død 22/5 62.
Rohdef. Wanting, Karen 15/7 94 Struer	11	Struer	14 <sup>a</sup>	1.	G. 29 m. Ingeniør, cand. polyt. K. A. Rohde, Odense.
Satterup f. Hjulmand, Marie, se fru Christensen					

Navn Fødselsdag og Aar, Fødested	Til Farmacia- en	Lært Farmacia- en	Medhj. Exam- en	Karakt. til Kand. Examen	Anm.
Schledermann, Aksel 27/2 01 Kbhvn.	1/8 19	Roskilde Dom	22 <sup>2</sup>	2.	Ap. i Ringsted, Løve a., 62. Ap. i Gesten 52-62. Best.mdl. af D. F. Sj. Kr. Laborantklub 48-52.
Schou, Ejnar 27/11 01 Hylleholt	1/8 18	Kbhvn. Svane	22 <sup>1</sup>	2.	Ap. i Vejen 52. Bestm. (Kass.) i D. F. Kbhvn.s Kreds 29. Næst- fmd. 35; Fmd. 40-49, Hoved- bestyrelsesmedl. i D. F. 49-51.
Skjerk, Kai 17/10 01 Bogense	1/8 17	Bogense o. Hjørring Løve	21 <sup>1</sup>	1.	Ap. i Egtved 52. Best.suppl. i D. F. Fyns Kreds 40, Kass. 41-50.
Svarrer, Eppo Cuno 9/12 99 Kbhvn.	1/8 18	Kbhvn. Amager- bro	22 <sup>1</sup>	1.m.U.	Fhv. kem. Assist. v. Carlsb. La- borator., fysiolog. Afd.
Trans f. de Neergaard, Inge Hedevig, 11/5 99 Enslevgaard, Vellev S.	1/6 16	Hadsten	19 <sup>3</sup>	1.	G. 29 m. postkontrolør P. Trans.
Tønnesen, Gunnild Marie 8/6 01 Kbhvn.	26/2 18	Taastrup og Kbhvn. Jernbane	21 <sup>2</sup>	2.	Ap. i Kbhvn., Steno a. 51.
Tønnesen, Sigrid 27/6 00 Thisted	1/8 16	Stoholm	20 <sup>3</sup>	2.	Prov. p. Jernbane a., Hellerup.
Vennike, f. Kruuse, Ebba 11/7 00 Fr.berg	3/6 18	Randers Krone	22 <sup>1</sup>	1.	Prov. paa Linde A. Kbhvn. Gift 47 med Havearkitekt S. Vennike.
<b>Oktober 1924.</b>					
Beck, Poul 1/11 01 Korsør	16/10 17	Nyborg Løve	21 <sup>2</sup>	2.	Ap. i Broager 52. Best. af Åbenrå Løve a. 47-51. Sekr. i D. A. sønderjydsk kr. 49-51.
Høyer, Carl Christian 14/9 98 Vejle	1/2 16	Aarhus Jernbane	19 <sup>3</sup>	2.	Pens. provisor. Bor i Ribe.
<b>Oktober 1925.</b>					
Andersen, Ejner Vikjær 18/8 02 Esbjerg	1/8 19	Esbjerg Krone	23 <sup>1</sup>	1.	Ap. i Nykøbing M., Svane a. 53.
Askgaard, Aslaug 12/1 03 Greve	1/8 19	Kbhvn. Kultorv.	23 <sup>1</sup>	1.	Pens. prov. Bor i Valby.
Balle, f. Olsen, Gerda 14/6 97 Store Hedinge	18/9 17	Store Hedinge og Kbhvn. Fr. Hosp.	21 <sup>1</sup>	2.	Revisor i D. F. Fyns Kreds 29-35; g. 36 m. Gaardejer Balle.
Bendtsen f. Sørensen, Ellen Christine Vester- gaard 16/11 02 Ringkøbing	1/9 19	Roskilde Svane	23 <sup>1</sup>	1.	Ap. i Stoholm 53. G. 42. Revisor i D. F. Sjællands Kr. 46-53.

## Kandidater 1925

Navn Fødselsdag og Aar, Fødested	Til Farmaciaen	Lært Farmacien	Medhj. Examen	Karakt. til Kand. Examen	Anm.
Bjørn, Sven Erling 9/11 02 Nykøbing F.	1/6 19	Nakskov Ny og Kbhvn. Fr. Hosp.	23 <sup>1</sup>	2.	Ap. i Kbhvn., A. Trianglen 49; Hovedkasserer og Sekretær i D. A. 30-50, Red. af Archiv f. Ph. og Ch. 31-50. Bestm. i D. F. 27- 30; Medl. af Best. f. Farm. Lønkonto 37. Medl. af Best. f. Farm. Arbejds løsheds-k. 40. Fm. 49-54. Best. suppl. i D. pharm. Underst. selsk. 43, Best. mdl. 46. Mdl. af Ud. v. f. Løntilskuds fonden 43. Fm. 49-54. Kredsv. lgt Repr. (Kbhvn.s Kr.) i D.A.s Bestyrelse 50. Næstform. i D. A. 51. Fm. 54-59. Medl. af civilforsvarsforbundets landsstyrelse 51. Medl. af erhvervenes oplysnings råd 52. Bestm. i Fonden t. d. pharm. studiums fremme 54. Bestm. i apotek kervæsenets pensionsordning 54. Retslæ gerådets sagkyndige i apotekervæsen 55. Medl. af apotekerlovens reklamen ævn 55. R*. 56 Bestm. i foren. f. fami lieplanlægning 56-60. Medl. af overens komstnævn. 60.
Bollerup f. Møller, Esther, 16/4 99 Kbhvn.	1/10 19	Hellerup og Kbhvn. Frihavn	23 <sup>1</sup>	2.	G. 28 m. apoteker O. Bollerup.
Bollerup, Otto 14/10 02 Chicago	10/3 19	Gesten og Aarhus Sønderg.	22 <sup>2</sup>	2.	Ap. i Farsø 53. Best. mdl. i Farm. Læseselskab 37.
Dencker, Jens Johan 18/8 01 Vinderslev	1/2 20	Hornslet	23 <sup>2</sup>	1.	Ap. i Maribo 52.
Døssing, Laurits Kri stensen, 5/1 98 Kelle rup, Hørup S.	1/12 16	Sæby J. o. Aalestrup	20 <sup>2</sup>	2.	Prov. p. Løve A., Næstved.
Enggard (Pedersen), Einar, 13/12 98 Hvalsø S.	1/5 18	Frbg. Godthaab og Ros kilde Dom	21 <sup>1</sup>	1.	Ap. i Kbhvn., Islands Brygge a. 58. Ap. i Humble 49-58.
Fenger-Eriksen, Karen Mathilde, 16/7 03 Sæby	1/8 19	Kbhvn. Kong Salomon	23 <sup>1</sup>	2.	Prov. p. Gammel Kongevej a., Frbg.
Fog, Jacob Peter 28/12 00 Fredericia	1/9 18	Kbhvn. Kong Salomon	22 <sup>1</sup>	2.	Prov. p. Kellerup A.
Frederiksen, Carl Chri stian, 7/8 01 Hørsholm	1/2 19	Christi anshavn	22 <sup>2</sup>	2.	Ap. i Virum 50. Bibliotekar i D. F. 25-51; Revisor i Det phar mac. Understøtt. selsk. 38-58. Medred. af D. farm. Aarb. 39-51. Medforf. af »Det danske Apo tek« 44 og »Det nye Apotek« 50.
Fugl f. Lassen, Inga Jo hanne, 13/3 99 Skive	1/4 15	Vestervig og Thisted Svane	18 <sup>2</sup>	2.	G. 30 m. Politimester Mogens Fugl, Nykøbing F.
Gammelgaard f. Laur sen, Helga, 6/9 98 Odder	15/2 17	Holbæk Løve	20 <sup>2</sup>	2.	G. m. Realskolebest. G., Aale strup.

Navn Fødselsdag og Aar, Fødested	Til Farma- cien	Lært Farmacien	Medhj. Examen	Karakt. til Kand. Examen	Anm.
Hansen, Hans Heinrich 28/7 02 Haderslev	1/8 20	Haderslev Løve og Aabenraa Svane	22 <sup>2</sup>	1.	Ap. i Haderslev, Løve A., 40; tysk Mhp. Eks.; Dr. phil. i Berlin 30.
Hansen, Karl Aage Gorm 18/5 97 Aarhus	/9 12	Viborg Hjul- torvet	16 <sup>1</sup>	1.	Ap. i Kjellerup 60. Ap. i Vils 48-60. <i>ca. 66</i>
Hoffmann, Emilie Chri- stina Caroline, 31/8 02 Aarhus	/12 19	Aarhus Jernbane og Munke	23 <sup>1</sup>	1.	Ap. i Kbhvn., Gefions a. 52.
Holtzermann f. Larsen Margrethe Johanne 30/7 01 Nakskov	1/11 17	Nakskov gl. A.	21 <sup>1</sup>	2.	Prov. p. Stengades a., Helsingør. Gift 38 med Eksport. H. W. E. Holtzermann.
Jacobsen, Einar Hyldal 12/2 02 Viborg	13/3 19	Viborg Hjul- torvet	22 <sup>2</sup>	1.	Ap. i Kbhvn., Sorte Hest a. 58. Ap. i Varde 52-55.
Jönsson, John Erik Evald, 3/10 01 Malmø	/8 19	Kbhvn. Vesterbro	23 <sup>1</sup>	2.	Ap. i Silkeborg, Himmelfjerg. a. 52. Suppl. til D.F.s kollegiale Ret 42. Medl. af Retten 44-52.
Jørgensen, Knud Viggo 28/7 03 Roskilde	1/8 19	Fanø og Ringø	23 <sup>1</sup>	1.	Ap. p. Randers Krone a. 62. Ap. i Vester Skerninge 53-62. Best.suppl. og Best.medl. i D.F. Pladsledighedsfond 37-41. Afdl. konsul.v. Danmarks Lægeplante- inds. 44. Revis. i Det pharm. Understøtt. 49-53.
Konstantin-Hansen, Bent, 8/8 01 Kolding	1/8 20	Varde	23 <sup>2</sup>	2.	Tandlægeeks. 40. Tandlæge i Kbhvn.
Kristensen f. Skarvig, Ingegerd Tang 28/11 01 Kbhvn.	10/9 19	Egtved og Vinderup	23 <sup>2</sup>	2.	G. 39 m. kommunebibliotekar J. E. Tang Kristensen, Aalborg.
Lannung, Axel Larsen 8/2 02 Finderup		Vording- borg	22 <sup>2</sup>	1.m.U.	Ap. i Gentofte 50. Bestyrer af d. kgl. Veterinær- og Landbo- højskoles Apotek 31-50; tid- ligere Assist. ved kem. Labor. smst.; Medl. (Skr.) af Udv. til Udarb. af Ph. veter. 33; Censor v. Den farm. Medhj.eks. 43-58. Best.mdl. (Skr.) i Danmarks farm. Selskab 44-49. H. C. Ørstedes Rejselegat for Farmaceuter 46. Dr. pharm. 50 (Tensimetric investigations on some official chemicals containing water of crystallisation and on a few water containing drugs). Medl. af Farmakopékomm. 57. Eksaminator- og censorsuppl. v. discipeleks. 58 og ass.eks. 59.
Larsen, Margrethe Jo- hanne, se Fru Holtzer- mann					
Larsen f. Larsen, Mar- grethe Karen, 23/2 02 Magleby	1/1 19	Nykøbing F. Nyt og Asnæs	22 <sup>2</sup>	2.	Prov. p. Ribe A.



## Kandidater 1925

Navn Fødselsdag og Aar, Fødested	Til Farmacia- en	Lært Farmacia- en	Medhj. Examen	Karakt. til Kand. Examen	Anm.
Linde, Inger Johanne 12/4 03 Slagelse	1/2 19	Ebeltoft	22 <sup>2</sup>	1.	Ap. i Kbhvn., Sct. Pauls a. 54.
Lindholm, Hans Rasmus Victor, 1/2 03 Odense	1/9 19	Odense Svane	23 <sup>1</sup>	1.	Ap. i Kbh., Østerbro a. 50; Forst. f. DAK-laboratoriets biolog. afd. 38-50. H. C. Ørstedes rejselogat f. farmaceuter 36. Studieoph. i London og Marburg 37-38. Sekr. i Danm. farm. Selskab 39-44. Leder af øvelser i biol. værdibe- stemmelse v. D. f. H. 42-55. Lektor smst. 46-55. Censor v. den farm. kandidateksamen fra 43. Tilknyttet digitalislabo- ratoriet 46-54. Studieoph. v. Food and Drug Administration, Washington D. C. 46-47. Medl. af den skandinaviske thyreoi- deakomm. 46-52. Medl. af F. I. P. vitaminkomm. 47-54. Fm. f. Danm. farm. Selskab 48-53. R*. 55. Alfred Benzons hæders- gave 60.
Lund, Poul Thomsen 13/10 01 Aarhus	1/2 18	Aarhus Svane	21 <sup>2</sup>	2.	Direktør i Bang & Tegner A/S, Kbhvn.
Lyster, Harriet, se fru Paulsen.					
Mortensen, Magnus Bach 17/8 04 Aggersund, Ag- gersborg S.	1/8 19	Fjer- ritslev	23 <sup>1</sup>	2.	Ap. i Helsingø 53. Byrådsmedl. i Næstved 48-53.
Mortensen, Viggo Edel- vard, 27/4 00 Nr. Alslev	1/2 17	Vording- borg, Kbh. Vajsenhus Nibe og Kbh. Løve	21 <sup>2</sup>	2.	Prov. p. Løve A., Nakskov.
Mørkeberg, Karen 17/8 03 Nykøbing S.	1/10 19	Farum og Nykøbing F. Nyt	23 <sup>1</sup>	2.	Prov. p. Ægirs A., Kbhvn.; Best- suppl. i D. F. Loll.-F. Kred. 40- 42, Best.mdl. (Revisor) 42-46.
Neerup, Hans Folmer Sommer, 25/7 02 Næ- stved	1/11 18	Næstved Løve	22 <sup>2</sup>	1.	Ap. i Sindal 53; Best.mdl. (Kass.) i D. F. Sjæll. Kr. 26-31, Suppl. 37, Kass. 43-50.
Nielsen, Aage Johannes 9/11 98 Viborg	1/9 14	Viborg Svane	18 <sup>1</sup>	1.	Ap. i Hjørring, Svane a. 60. Ap. i Lundby 48-60.
Nielsen, Esther Doris 18/10 00 Nordby, Fanø	1/8 17	Kbhvn. Øresund	21 <sup>1</sup>	1.	Ansæt i Aktieselskabet Dansk Gæ- rings-Industri, Kbhvn.
Nielsen, Ingrid Wod- strup, se Wodstrup- Nielsen					
Nielsen, Svend Licht 17/10 02 Kbhvn.	1/9 19	Kbhvn. Sundby	23 <sup>1</sup>	1.	Ap. i Herlev 51. Rev. i D. F. Kbhvn.s Kr. 42-51. Farm. Rev. i Centraf. for sjæll. Sygek. 41-47.
† Nilou (Nielsen), Knud Svend Johannes 16/1 03 Kbhvn.	1/10 19	Kbhvn. Svane	23 <sup>1</sup>	1.	Ap. p. Frederiksberg, a. Falken 51. Mdl. af D. A.s DAK-Ud- valg 46-58. Suppl. til forfremmel- sesrådet 56. I funktion 58. Død 27/10 62.
Normann-Hansen, Anna Kathrine, 14/3 02 Frbg.		Frbg. Allé	23 <sup>2</sup>	1.	Klinisk Ass. p. Bispebjerg Hosp., Kbhvn.
Ohm, f. Burcharth, Frida Zeuthen, 17/3 00 Kolding	1/11 16	Give	20 <sup>1</sup>	2.	Gift m. Gross. Rob. Zeuthen Ohm, Fr.berg.
Olsen, Gerda, se Fru Balle Olsen, Otto Vilhelm Marius, 21/8 03 Haslev	1/8 19	Kbhvn. Triangeln	23 <sup>1</sup>	1.	Ap. i Kbhvn., Sønder Boulevard a. 53.
Ottesen, Svend 28/11 95 Fr.berg	1/1 20	Kbhvn. Steno	23 <sup>1</sup>	2.	Ap. i Nyborg, Nørrevold a. 57. Ap. i Vojens 48-57. Havebrugs- kandidat.

Navn Fødselsdag og Aar, Fodested	Til Farma- cien	Lært Farmacien	Medhj. Eksamen	Karakt. til Kand. Examen	Anm.
Paulsen f. Lyster, Harriet, $\frac{4}{5}$ 02 Varde	$\frac{1}{10}$ 19	Kbhvn. Ægir	23 <sup>1</sup>	2.	G. 26 m. ap. Arved Paulsen, Kbhvn. (død).
Pedersen, Einar Enggaard, se Enggard					
Popp, Otta Sofie, se Fru Østerbye					
Rasmussen, Ellinor Caroline Pagh, se Fru Kjær					
Rugaard, Niels Erik $\frac{21}{1}$ 99 Kbhvn.	$\frac{30}{3}$ 16	Viborg Hjultorv.	19 <sup>2</sup>	1.	Pensioneret prov. Bor i Odense.
Sejersen, Viggo $\frac{15}{7}$ 01 Hornbæk pr. Randers	$\frac{1}{11}$ 19	Fredericia Løve	23 <sup>2</sup>	2.	Prov. p. Løve A., Nykøbing F.; Fmd. i D. F. Lolland-Falster Kreds 41-47.
Skarvig, Ingegerd se Fru Kristensen					
Soltau (Sivertsen), Eigil Ove Thorup, $\frac{24}{12}$ 02 Hasle	$\frac{1}{8}$ 19	Haslev	23 <sup>1</sup>	2.	Prov. p. Sundby A., Kbhvn. Best. mdl. (Næstfmd.) i D. F. Sjæll. Kr. 38; Fmd. 45-48; Afdl.konsul. v. Danmarks Lægeplanteinds. 44.
Stoltze f. Holm, Catrine Asta, $\frac{29}{8}$ 01 Uggerby S.	$\frac{11}{12}$ 18	Frøstrup og Hjør- ring Løve	22 <sup>2</sup>	1.	G. m. prov. K. Stoltze.
Stoltze, Knud $\frac{9}{5}$ 98 Frederikshavn	$\frac{12}{5}$ 19	Hurup	22 <sup>2</sup>	2.	Prov. p. Middelfart A.
Sørensen, Ellen Christine Vestergaard, se Fru Bendtsen					
Saabye f. Munch-Sørensen, Gerda, $\frac{8}{8}$ 01 Haslev	$\frac{1}{4}$ 18	Ølgod	21 <sup>2</sup>	2.	G. 27 m. Læge K. Saabye, Tømmerby pr. Frøstrup.
Touborg, Anna Kathrine $\frac{21}{1}$ 01 Ø. Assels	$\frac{19}{4}$ 18	Nykøbing M. Svane	22 <sup>1</sup>	2.	Prov. p. Korsør A., Best.suppl. i D. F. Sjællands Kr. 43 og 46. Revisor 44-46. Næstfmd. 48-50.
Videbech f. Olesen, Johanne Just, $\frac{18}{7}$ 98 Tønning S.	$\frac{1}{1}$ 17	Uldum, Vording- borg og Hornslyd	20 <sup>2</sup>	2.	G. 28 med cand. mag., Bibliotekar Bent Videbech, Kbhvn.
Wier, Carl $\frac{9}{10}$ 01 Aarhus	$\frac{1}{8}$ 20	Køge	23 <sup>2</sup>	1.	Direktør i Novo Terapeutisk Laborator. A/S, Kbhvn. og i Novo Industri A/S, Frbg.
Vieth, Svend $\frac{2}{7}$ 01 Ebeltoft	$\frac{21}{12}$ 18	Frederiks- sund og Haderslev Hjorte	22 <sup>1</sup>	2.	Prov. p. Gammeltorvs A., Kbhvn.
Vilting (Jensen), Aage Henry, $\frac{27}{8}$ 00 Kbhvn.	$\frac{1}{1}$ 18	Ordrup og Kbhvn. Triangeln	21 <sup>2</sup>	2.	Grosserer og Fabrikant i Aalborg; Indehaver af og Direktør for A/S Jydsk Lak- og Farvefabrik.
Wissing, Sophie Benedicte Elisabeth $\frac{15}{7}$ 04 Ringsted	$\frac{1}{8}$ 19	Vording- borg	23 <sup>1</sup>	1.	Ansæt ved Nord. Insulin Labor., Gentofte.
Wodstrup-Nielsen, Ingrid $\frac{28}{4}$ 00 Vejle	$\frac{1}{1}$ 19	Thisted Løve og Vejle Sv.	22 <sup>2</sup>	1.	Farmaceutisk direktør for Nord. Insulin Labor., Gentofte.
Østerbye f. Popp, Otta Sofie. $\frac{4}{12}$ 00 Saudarok, Island	$\frac{1}{7}$ 19	Hjørring Svane	23 <sup>1</sup>	2.	G. 39 m. Stationsforst. Knud Løve Østerbye, Aabybro.

## Kandidater 1926—27

Navn Fødselsdag og Aar, Fødested	Til Farma- cien	Lært Farmacien	Medhj. Examen	Karakt. til Kand. Examen	Anm.
<b>April 1926.</b>					
Becker, Georg Ludvig Edmund, <sup>6</sup> / <sub>2</sub> 01 Fr.berg	<sup>1</sup> / <sub>10</sub> 17	Frbg. Godthaab	21 <sup>1</sup>	2.	Medicinalrevisor under sygelusforeningen i Danm. Bor i Århus. Gift; bor paa Fr.berg.
Jørgensen f. Hansen, Gerda Kirstine <sup>14</sup> / <sub>12</sub> 98 Vonsild S.	<sup>1</sup> / <sub>10</sub> 17	Hoved- gaard	21 <sup>1</sup>	2.	
<b>April 1927.</b>					
Agergaard, Peder Sidel- mann, <sup>25</sup> / <sub>6</sub> 02 Bøvling	<sup>1</sup> / <sub>6</sub> 20	Herning Løve	24 <sup>1</sup>	1.	Ap. i Hadsund 53. Best.medl. i Det pharm. Understøtt.selskab 39-53. Farm. Revisor v. De samvirkende Sygekasser, Kbh. 42-53.
Andersen, Ane Kirstine Marie, <sup>12</sup> / <sub>3</sub> 96 Skiv- holm S.	<sup>1</sup> / <sub>12</sub> 20	Frøstrup	24 <sup>1</sup>	2.	Pens. prov. Bor i Linå pr. Silkeborg.
Bang, Harriet Mynster <sup>21</sup> / <sub>4</sub> 00 Kbhvn.	<sup>27</sup> / <sub>2</sub> 19	Kbhvn. Nørrebro	22 <sup>2</sup>	2.	Pens. prov. 60.
Berg, Hakon <sup>31</sup> / <sub>3</sub> 01 Sdr.Lem, Salling	<sup>1</sup> / <sub>8</sub> 18	Skive Løve	22 <sup>2</sup>	1.	Ap. i Nykøbing F., Østerbro a. 51. Afdl.konsulent ved Danmarks Lægeplanteind. 43.
Berg f. Haagerup, Ingrid Valentin, <sup>16</sup> / <sub>6</sub> 03 Nyborg	<sup>1</sup> / <sub>2</sub> 20	Odense St. Hans	23 <sup>1</sup>	1.	G. 29 m. ap. Hakon Berg, Nykøbing F.
Bohn-Jespersen, Else Kristine Vilhelmine <sup>28</sup> / <sub>6</sub> 02 Tornemark, Fuirendal S.	20	Faaborg	24 <sup>1</sup>	2.	Prov. p. Svane A., Slagelse.
Boystrup-Willumsen, Ove Frederik <sup>2</sup> / <sub>6</sub> 01 Ølsted	<sup>1</sup> / <sub>7</sub> 20	Kbhvn. Sønderbro	24 <sup>1</sup>	2.	Prov. p. Jernbaneallé A., Kbhvn.
Brix, Helmuth Eller- husen, <sup>4</sup> / <sub>4</sub> 04 Kbhvn.	<sup>16</sup> / <sub>8</sub> 20	Roskilde Dom og Kbhvn. Ægir	24 <sup>1</sup>	2.	Kemiker p. Tapiokafabrik i Torren, Java 30-32.
Brockmeyer, Elise Mar- grethe Kathrine se Fru Kymer Buchwald, Astrid Ragn- hild, se Fru Nissen Christensen f. Bloch. Else Agnete, <sup>22</sup> / <sub>9</sub> 96 Kbhvn.	<sup>1</sup> / <sub>6</sub> 16	Kbhvn. Kulturvet	19 <sup>2</sup>	1.	G. 1) m. cand. pharm. Vald. Schou (død); g. 2) m. Kom.læge, Dr. med. Søren Christensen, Fr.berg (død).
Christensen, Gerda Juhl se Fru Lundtorp Christensen, Jens Ustrup <sup>27</sup> / <sub>2</sub> 04 Aabybro	<sup>1</sup> / <sub>8</sub> 20	Aalborg Reber- bane	24 <sup>1</sup>	1.	Ap. i Tåstrup 56. Ap. på Samsø 52-56; best. sammesteds 50-52. Best. af Vejgård a. 41-42. Bestm. i D. F. Ålborg-Hjørring kr 34-50 (kredsfn. 38-50). Ordfører i D.F. repræsentantsk. 46-50. Bestm. i D.A. Kbhvn.s kr. 60.
Clausen, Estrid <sup>17</sup> / <sub>10</sub> 97 Maarsø, Hagest. Sogn	<sup>16</sup> / <sub>12</sub> 18	Nysted og Sorø	22 <sup>1</sup>	2.	Prov. p. Stenlille A.
Due, Kai Erling <sup>22</sup> / <sub>1</sub> 04 Fr.berg	<sup>1</sup> / <sub>9</sub> 20	Frbg. Smalle- gade	24 <sup>1</sup>	1.	Prov. p. Stjerne A., Kbhvn.

Navn Fødselsdag og Aar, Fødested	Til Farmaci- en	Lært Farmacien	Medhj. Examen	Karakt. til Kand. Examen	Anm.
Ebbensgaard (Jensen), Eiler, <sup>19</sup> / <sub>2</sub> 02 Lind- knud S.	<sup>1</sup> / <sub>2</sub> 19	Nyborg Løve	22 <sup>2</sup>	2.	Prov. p. Sct. Stefans a., Kbhvn.
Eilert, Viggo Emil <sup>13</sup> / <sub>1</sub> 04 Fr.berg	<sup>29</sup> / <sub>11</sub> 20	Kbhvn. Svalen	24 <sup>1</sup>	1.	Ap. i Kbhvn., a. Svalen 54. Hovedbest. i D. F. 29, Næst- fmd. i Hovedbest. 32-37, fung. Fmd. 37; Næstfmd. i N. F. U. 32-37; Næstfm. i D. F.s Stu- diefond 32-37; Revisorsuppl. i Farm. Pensionsk. 34; Revi- sor i samme 38-54; Medl. af Komitéen til Opr. af et A. i »Den gamle By» i Aarhus 36; Me- dicinalrevisor v. Kommunehosp., Bispebjerg Hosp. samt Øre- sundshosp. 38. Retslægeraadets Konsulent i Apotekersager 35- 41. Farm. kemisk Konsulent ved A/S Persano, Kbhvn. 49. Suppl. t. forfremmelsesrådet valgt af D. A. 59.
Enkegaard, Arne <sup>5</sup> / <sub>12</sub> 04 Esbjerg	<sup>1</sup> / <sub>6</sub> 20	Bram- minge og Esbjerg Krone	23 <sup>2</sup>	1.m.U.	Ap. i Kbhvn., Ægirs a. 54.
Eriksen, Erna Ottilie <sup>3</sup> / <sub>11</sub> 01 Herning	<sup>1</sup> / <sub>6</sub> 20	Herning Østergade	24 <sup>1</sup>	2.	Pens. prov. Bor i Kolding.
Falkow, Poul Birger <sup>14</sup> / <sub>1</sub> 02 Horsens	<sup>1</sup> / <sub>3</sub> 19	Kbhvn. St. Stefan	23 <sup>2</sup>	2.	Pens. Prov. Bor i Holbæk.
Fick, Jenny <sup>22</sup> / <sub>7</sub> 01 Stoholm	<sup>1</sup> / <sub>11</sub> 18	Svend- borg St. Nicolai og Vester Skerninge	23 <sup>2</sup>	2.	Prov. p. Brønshøj A., Kbhvn.; Revisor i D.F. Sjæll. Kreds 30-43.
Fjord-Nielsen, Inga, se Fru Scheibel					
Gjermandsen, Jens Chris- tian, <sup>2</sup> / <sub>4</sub> 00 Hobro	<sup>12</sup> / <sub>12</sub> 16	Aarhus St. Clemens o. Kolding Løve	20 <sup>2</sup>	1.	Ap. p. Jernbaneap., Slagelse 62. Ap. i Ørsted 50-62. Bestm. (Kass.) i D. F. Sjæll. Kr. 31, Næstfm. 32-35.
Grabau f Lassen, Else Christiane, <sup>27</sup> / <sub>10</sub> 03 Frbg.	<sup>1</sup> / <sub>2</sub> 20	Nykøb. F. Nyt	23 <sup>2</sup>	2.	Prov. p. Grøndals A., Kbhvn.; g. m. cand. pharm. Karl Grabau. G. 1) Decbr. 24 m. Farvehandler Peter Helms (død 25); g. 2); bor i Ramme.
Grankær f. Pedersen, Jenny Kristiane Lund <sup>26</sup> / <sub>6</sub> 01 Ramme S.	<sup>1</sup> / <sub>4</sub> 20	Gesten, Kolding Svane og Kbhvn. St. Jacob	23 <sup>2</sup>	1.	
Hansen, Albert <sup>20</sup> / <sub>9</sub> 01 Smidstrup	<sup>1</sup> / <sub>10</sub> 20	Vejle St. Thomas	24 <sup>1</sup>	1.	Afdelingsforst. af 1. grad ved sta- tens seruminstitut 55. Afdelings- forst. af 2. grad 43-55. Laborator 36-43; Dr. phil. 41. (Studier over Isolering af det antitoksinbæ- rende Protein fra andre Serum- bestanddele). R*. 54.

## Kandidater 1927

Navn Fødselsdag og Aar, Fødested	Til Farma- cien	Lært Farmacien	Medl. Exam. Examen	Karakt. til Kand. Examen	Anm.
Hansen, Hans Jakob 24/8 02 Kbhvn.	1/2 19	Slagelse Svane	23 <sup>2</sup>	1.	Pens. prov. Indehaver af Parfu- merie og Sygeplejeforr. i Slagelse. Bestyrer af Svane A., Slagelse 33-37. Afdl.konsul. v. Danm. Lægepl.ind. 44.
Hansen, Henning Bjer- ring, 18/9 02 Kbhvn.		Kbhvn. kgl. Hof	24 <sup>1</sup>	1.	Lektor i Farmakognosi ved Dan- marks farm. Højskole 42. Ama- nuensis af 1. Grad v. D. f. H. 46- Fast vidensk. Assist. v. Den farm. Læreanst., Kbhvn. 28-42; Medl. af Best. f. Hjælpefor. f. farm. Studerende 38. Medl. af Farma- kopékomm. 57. Eksaminator- og censorsuppl. v. discipeleks. 58 og ass.eks. 59.
Hansen, Jens Christian Paarup, se Paarup-H. †Hansen, Knud Thor- bjørn, 23/1 02 Kbhvn.	1/11 20	Øster Vraa og Kolding Svane	23 <sup>2</sup>	1.	Ap. p. Kolding Sønderbro a. 62. Ap. i Verringe 52-62. Artium 20; Form. i D. F. Aalb.-Hjørring Kr. 31-34; Forf. af »Register over Dansk farm. Litt. 1900-1937«, Kbhvn. 39 og af samme 1938- 1945, Kbhvn. 50. Død 17/11 62. G. 29 m. Ingeniør ved Dansk Gærings Industri, cand. polyt. Børge Hansen.
Hansen f. Stougaard, Petra Kirstine Foget 5/3 99 Hjardemaal S.	1/8 16	Thisted Svane	20 <sup>1</sup>	1.	
Hesseldahl, Evald 23/9 03 Thisted	1/8 19	Randers Svane	23 <sup>1</sup>	2.	Ansæt i Kemisk Værk A/S, Køge.
Holtman, Carl Ludvig 14/4 96 Kbhvn.		Kbhvn. Løve	25 <sup>1</sup>		Ap. i Kbhvn., Løve a. 39. Cand. polyt., civiling. Dir. f. A/B Leo, Hålsingborg 27-45.; dir. f. Kem. farm. Labor. A/S. Dir. f. ASTRA A/S, kemisk fabrik indtil 61. Chr. X. Fr. M. 45. S. V. 3 <sup>1</sup> . 46. N. H. VII. Fr. K. 50.
Hundrup, Carl Richard 28/10 03 Randers	1/8 20	Kbhvn. Blaagaard	24 <sup>1</sup>	1.m.U.	Leder af A/S Grindstedværkets analyselaboratorium, Grindsted. Assistent p. Landøkonomisk For- søgs-lab. 27-29.
Høst f. Helsing, Ellen 8/1 04 Kbhvn.	1/8 20	Kbhvn. Delfin	23 <sup>2</sup>	1.	G. m. ap. K. R. Høst, Ålborg.
Høst, Kristian Reinhold 23/10 03 Kbhvn.	1/8 20	Kbhvn. Krone	24 <sup>2</sup>	1.	Ap. i Ålborg, Reberbane a. 53.
Høybye, Gudrun Evnike 21/9 01 Jersie	1/8 19	Fakse	23 <sup>1</sup>	2.	Prov. p. Jernbane A., Slagelse.
Jensen, Thala Olga Dorth., 20/3 99 Hobro	1/8 20	Viborg Svane	23 <sup>2</sup>	2.	Pens. prov. Bor i Kbhvn.
Johansen f. Winther, Else 12/11 99 Korsør	1/6 17	Helsingør Svane	20 <sup>2</sup>	1.	
Jungersen, Oluf 18/10 02 Aalborg	1/8 19	Aalborg Løve	23 <sup>1</sup>	2.	Prov. p. Trøjborg A., Aarhus.
Justesen, Thomas Carl 7/11 03 Randers	1/8 20	Brød- strup	23 <sup>2</sup>	1.	Ap. i Randers, Sønderbros a. 53.
Jørgensen, Hans 24/7 03 Aarhus	18/3 20	Aarhus Løve	24 <sup>1</sup>	2.	Ansæt i Pharmacia A/S, Kbhvn.

Navn og Aar, Føde sted	Til Farmaciaen	Lært Farmacien	Medhj. Examen	Karakt. til Kand. Examen	Anm.
Kallesøe, Agnete 24/4 96 Lemvig	1/4 15	Fr.havn Løve	18 <sup>2</sup>	2.	Pensioneret prov. Bor på Frederiksberg.
Kjeldsen, Esther Marie Elisabeth, 21/12 02 Kbh.	1/9 20	Kbhvn. Griffenf.	24 <sup>1</sup>	2.	Prov. p. Fasan a., Kbhvn.
Kjædebye, Emilie Augusta, 23/12 90 Roskilde	1/3 16	Rødby og Maribo	19 <sup>2</sup>	2.	Pens. prov. Bor i Rungsted.
Knudsen, Jens Christian 22/2 01 Aarhus	1/8 17	Aarhus St. Clemens	21 <sup>1</sup>	2.	Prov. p. Vester Skerninge a. Revisor i D. F. Aarhus-Randers Kreds 30-38, Næstfmd. 38-39.
Larsen, Valdemar 10/6 02 Haarby	28/8 19	Haarby	23 <sup>1</sup>	1.m.U.	Ansæt v. forsøgslaboratoriet i A/S Dumex, Kbhvn. Dr. pharm. 46 (Nogle fenylsubstituerede alifatiske Aminers Virkn. p. Koronarcirkulationen i d. overlevende slaende Kaninhjerte).
Lundtorp f. Juhl Christensen, Gerda, 23/1 04 Silkeborg	1/8 21	Sønderborg	24 <sup>2</sup>	1.	Prov. p. Borups allé a., Kbhvn. G. m. postmester Ove Lundtorp, Frederiksberg.
Madsen, Jakob Kristian 27/6 01 Sjørslev S.	1/2 19	Kellerup	22 <sup>2</sup>	2.	Pens. prov. Bor i Lyngby.
Madsen f. Mogensen, Laura Johanne, 20/2 98 Astrup S.	1/2 20	Kbhvn. Sdr. Boulevard	25 <sup>1</sup>	1.	G. 36 m. Ap. Viggo Madsen, Kbhvn.
Matthiesen, f. Thalwitzer, Inge, 17/8 03 Pless	1/8 20	Skærbæk og Sorø	24 <sup>1</sup>	2.	G. m. Malermester Matthiesen, Broager.
Mortensen f. Tage-Jensen, Alexandra Helga Metha Cold, 29/12 03 Knebel S.	1/10 20	Kalundborg	24 <sup>1</sup>	2.	G. m. Læge Cold Mortensen, Holsted.
Mourier, Hans Harald 9/1 01 Fr.berg	1/2 18	Hobro	21 <sup>2</sup>	2.	Prov. p. Archiv A., Kbhvn.
Møller, Gustav 18/10 04 Borre S.	18/7 20	Aars	24 <sup>1</sup>	1.	Ap. i Horsens, Hvide Hest a. 54. Best.suppl. i D. F.s Pladsledighedsf. 38, Best.mdl. 41-53, Best.-mdl. (Skr.) i Farm. Arbejdsledshedsf. 42. Mdl. (Skr.) i Udv. f. Løntilskudsf. 43-52. Revisor-suppl. i D. F. Kbhvn.s Kreds 48. Revisor 51-53.
Møller, Inge Margrethe 16/11 96 Odense	1/3 20	Snertinge og Frdbg. Falken	24 <sup>1</sup>	2.	Pens. prov. Bor i Skelskør.
Nissen f. Buchwaldt, Astrid Ragnhild 3/2 00 Hjørring	1/7 19	Thisted Svane og Fr.berg Godthaab	23 <sup>1</sup>	2.	Prov. p. Svane a., Viborg. Gift 33 m. Prokurist Ove G. Nissen.
Nyholm, Marie Helene 8/8 03 Vildbjerg	1/2 20	Holstebro gl. A.	23 <sup>2</sup>	2.	Prov. p. Jernbane allé a., Kbhvn.
Pedersen-Bjergaard f. Bak, Anna Margrethe Kathrine, 21/4 03 Odense	1/8 19	Herning Løve	23 <sup>1</sup>	1.	Prov. p. Valby a. Gift m. Ap. K. Pedersen-Bjergaard, Kbhvn.

## Kandidater 1927

Navn Fødselsdag og Aar, Fødested	Til Farma- cien	Lært Farmacien	Medhj. Eksamen	Karakt. til Kand. Eksamen	Anm.
Pedersen-Bjergaard, Kaj, <sup>25</sup> / <sub>3</sub> 04 Maribo	<sup>1</sup> / <sub>1</sub> 21	Nakskov gl. A.	24 <sup>2</sup>	1.m.U.	Ap. i Kbhvn., Valby a. 52; kemik. p. Århus Oliefb. 28-30; privatass. p. Universit.inst. f. alm. patologi 30-33; labor.-forst. f. Løvens kem. fabr. biolog. afd. 33-37; hosp.ap. p. Bispebj. hosp., Kbh. 37-52; medred. af lægef. årbog 38-53; best.mdl. (næstfm.) i hosp.ap.s sammenslutn. 38-52; dr. phil. 39 (Comparative studies concerning the strengths of oestrogenic substances). Medl. af Farmakopékomm. 39-54; Best.mdl. i Danmarks farm. Selsk. 42-47; Abstract-Writer v. »Excerpta Medica«, Am- sterdam 46; Censor v. D. farm. Medhj.eks. 47-58. Medstifter af og Best.mdl. (Kass.) i Dansk endokrinologisk Selsk. 47 og i Nordisk Forening for Endokrinologi 48. Medgrundlægger og re- digenda curavit af Acta endocrinologica 48. Managing editor 61. Medarbejder v. »Biological Abstracts«, Philadelphia 49. Eksaminator- og censorsuppl. v. discipeleks. 58 og ass.eks. 59. Medl. af Royal Society of Medicine, London 59. Medl. af In- ternat. Executive Committee of the First Internat. Congress of Endocrinology fra 57. Fmd. f. the Financial Subcom. smst. 60. Medl. af the Internat. Interim Executive Comm. of Endocri- nology 60. Censor v. d. farm. kandidateks. 61.
Paarup-Hansen, Jens Chr. <sup>21</sup> / <sub>1</sub> 00 Kbhvn.	<sup>1</sup> / <sub>8</sub> 20	Ruds- Vedby	24 <sup>1</sup>	2.	Prov. p. Sydhavns A., Kbhvn.
Rasmussen, Ellen <sup>22</sup> / <sub>11</sub> 01 Landet-Lundby Sogn	<sup>1</sup> / <sub>9</sub> 20	Assens	24 <sup>1</sup>	2.	Prov. p. Virum a. Best.suppl. i D. F. Haderslev-Tønder Kr. 33- 35. Best.suppl. i Farm. Pensions- kasse 43. Bestm. 45. Næstfm. 50.
Riber, Vagn Beck <sup>23</sup> / <sub>1</sub> 96 N. Nebel	<sup>1</sup> / <sub>2</sub> 19	Sorø, Kbhvn. St.Paul og Gl. Torv	24 <sup>1</sup>	2.	Ap. i Kbhvn., Grøndals a. 58. Ap. i Bøvlingbjerg 48-58. Bestm. (Næstfm.) i D.F. Loll.-Falsters Kreds 33-38. Mdl. af D. F.'s Hovedbest. 39-46. Bestm. i D. F. Pladsledighedsf. 44-46.
Rothmar, Kai Frederik Sofus, <sup>21</sup> / <sub>8</sub> 01 Kbhvn.	<sup>1</sup> / <sub>1</sub> 21	Kbhvn. Nørrebro	24 <sup>1</sup>	2.	Executive vicepresident i Ayerst, Mc Kenna & Harrison Ltd. Bio- logical and Pharmaceutical Che- mists, Montreal, Canada. Vice- president i Ayerst Laboratories inc. New York, U.S.A.
Rønne, Flemming Kai Palludan, <sup>15</sup> / <sub>10</sub> 99 Hjør- ring	<sup>1</sup> / <sub>8</sub> 19	Aalborg Østerbro	23 <sup>1</sup>	2.	Pens. prov.
Scheibel f. Nielsen (Fjord-Nielsen), Inga <sup>15</sup> / <sub>5</sub> 03 Særløse S.	<sup>1</sup> / <sub>8</sub> 20	Frdbg. Allé	24 <sup>1</sup>	1.	Afdl.forst. (1. grad) p. Stat. Serum Inst. Kbhvn. R*. 54. G. 40 m. Læge Børge Scheibel, Ballerup.
Schou f. Bloch, Else Ag- nete, se Fru Christensen					
Sejersen, Sten Holger <sup>11</sup> / <sub>6</sub> 03 Hadsten, Galten S.	<sup>1</sup> / <sub>8</sub> 19	Hadsten	23 <sup>2</sup>	1.	Ap. i Hammel, Frijsborg a. 53.
Strøyberg, Jens <sup>25</sup> / <sub>8</sub> 03 Assens	<sup>1</sup> / <sub>2</sub> 20	Svend- borg Løve	23 <sup>2</sup>	2.	Ap. i Assens 35. Suppl. i D. A. Best. 44. Bestm. 52. Medl. af D.A.s for- retn.udv. 54-58. Medlem af disci- pelnævnet 57-60. Næstfm. i D.A. 59-60. R*. 60.
Strøyberg, Sigurd Carl <sup>24</sup> / <sub>11</sub> 02 Aalborg		Kbhvn. Fr. Hosp.	24 <sup>2</sup>	1.	Ap. i Ålborg, Svane A. 32; Næstfm. i D. A. Ålborg-Hjørring Kr. 39.
Sørensen, Paul Erik Brigsted, <sup>14</sup> / <sub>10</sub> 04 Hov- vedgaard, Ørridslev S.	<sup>1</sup> / <sub>8</sub> 20	Hoved- gaard	24 <sup>1</sup>	1.	Fm. 43. Bestm. i Forsikringsf. f. Farm. i D. 44. Bestm. i sam- menslutn. af ap. m. fhv. salgbart apoteksprivileg. 48. Ap. i Tarm 53.

Navn Fødselsdag og Aar. Fødested	Til Farma- cien	Lært Farmacien	Medhj. Examen	Karakt. til Kand. Examen	Anm.
Thalwitzer, Inge, se Fru Matthiesen					
Thorndahl, Axel Eduard <sup>13</sup> / <sub>3</sub> 99 Frederiksberg	<sup>1</sup> / <sub>11</sub> 20	Holbæk Løve	24 <sup>1</sup>	1.	Lagerchef i A/S Dumex, Kbhvn.
Vestergaard, Asger Dan <sup>26</sup> / <sub>1</sub> 04 Tulstrup S.	<sup>1</sup> / <sub>8</sub> 20	Esbjerg Krone og Randers Svane	24 <sup>1</sup>	2.	Prov. p. Krone A., Randers.
Wilstrup, Ivan <sup>14</sup> / <sub>3</sub> 00 Fr.berg	18	Kbhvn.St. Matthæus o. Stenlille	22 <sup>1</sup>	2.	Dir. i Otto Broe A/S, Kbhvn.
Winther, Else se Fru Johansen					
Wolff-Jensen, Christian <sup>20</sup> / <sub>12</sub> 03 Kbhvn.	<sup>1</sup> / <sub>8</sub> 20	Kbhvn. Østerbro	24 <sup>1</sup>	1.	Ap. i Karise 53. Ansat p. Steins kem. laboratorium 35-36.
<b>Oktober 1927.</b>					
Flensboe, Else Augusta <sup>4</sup> / <sub>9</sub> 01 Vordingborg	<sup>1</sup> / <sub>8</sub> 20	Ringsted	23 <sup>2</sup>	2.	Prov. p. Husum A., Kbhvn.
Færch, Rigmor Ronæs Lau, se Fru Lund					
Holm, Ebba Maria <sup>31</sup> / <sub>12</sub> 97 Lillerup	<sup>1</sup> / <sub>7</sub> 19	Kalund- borg, Køge og Lyngby	23 <sup>1</sup>	2.	
Leding, Kristen <sup>25</sup> / <sub>1</sub> 99 N. Nebel	<sup>1</sup> / <sub>11</sub> 16	Nørre Nebel	20 <sup>1</sup>	2.	Prov. p. Skærbæk A.
Lund f. Færch, Rigmor Ronæs Lau <sup>7</sup> / <sub>1</sub> 02 V. Skerninge	<sup>1</sup> / <sub>10</sub> 19	Horsens Nørre	23 <sup>1</sup>	2.	Prov. p. Østerbro A., Aalborg. Gift 40 m. Disponent Svend Christiansen Lund, Aalborg.
Moltke, Fritz Aage <sup>19</sup> / <sub>12</sub> 99 Aarhus	<sup>1</sup> / <sub>8</sub> 19	Rud- købing	23 <sup>1</sup>	2.	Prov. p. Otterup a.
Niese-Petersen, Poul Frederik, <sup>21</sup> / <sub>3</sub> 99 Kri- strup	<sup>1</sup> / <sub>8</sub> 16	Randers Svane	20 <sup>1</sup>	2.	Prov. p. Svane A., Randers.
<b>Oktober 1928.</b>					
Abildgaard, Jens Lange Larsen von, <sup>31</sup> / <sub>8</sub> 04 Kbh.	<sup>1</sup> / <sub>2</sub> 23	Nykøb. F. Løve	26 <sup>2</sup>	1.	Ap. i Nykøbing, F., Løve A., 34; Suppl. til D. A. kollegiale Ret 42-51. Medl. af retten 51. Best.-mdl. (Næstfmd.) i D. A. Lolland- Falster Kr. 42-57. Fm. 57. Medl. af D. A. forretningsudvalg 60.
Aitken, f. Pedersen, Sara Ninetta Blangsted <sup>3</sup> / <sub>3</sub> 03 Horsens		Haverslev, Hillerød og Frbg.H. C. Ørsted	24 <sup>1</sup>	1.	President f. Beverage Developes, Inc. 615, Broadway, Anaheim, California.
Allesen-Vernø f. Jacob- sen, Karen Margrethe Johanne, <sup>28</sup> / <sub>1</sub> 05 Hel- singør	<sup>1</sup> / <sub>10</sub> 20	Frdbg. Gl. Kongevej	24 <sup>2</sup>	1.	Gift 31 m. ap. P. Allesen-Vernø.
Allesen-Vernø, Poul Busch, <sup>30</sup> / <sub>1</sub> 04 Næstved	<sup>1</sup> / <sub>8</sub> 21	Frdbg. Gl. Kongevej	25 <sup>1</sup>	1.	Ap. i Skærbæk 54.
Andersen, Carl Henry <sup>26</sup> / <sub>1</sub> 04 Virum	<sup>1</sup> / <sub>8</sub> 21	Nordborg	25 <sup>1</sup>	1.	Ap. i Holbæk, Elephant a. 52. Hovedbest.mdl. i D. F. 37-47. Næstfmd. 41-47. Mdl. af persona- lenævnet 46-49. Suppl. til forfremmelsesrådet 47-49. Medl. af samme 49-52. Medred. af d. farm. årb. 43-51. Medl. af N. F. U. s fælleskomité 41-47. Best.suppl. i d. pharm. understøttelsessels- skab 39. Best.mdl 43-58. Medl. af den faglige voldgiftsret 54. Best.mdl. (næstfmd.) i D. A. Nordre-sjæll. kr. 57. Fm. 60. D. A. medl. af forfremmelsesrådet 59. Best.mdl. i D. A. og medl. af forr. udvalg. 62.



## Kandidater 1928

Navn Fødselsdag og Aar, Fødested	Til Farmacia- en	Lært Farmacia- en	Medhj. Examen	Karakt. til Kand. Examen	Anm.
Anker-Lassen, Hans <sup>19</sup> / <sub>12</sub> 01 Sabro	<sup>1</sup> / <sub>9</sub> 19	Aarhus Marselis- borg	23 <sup>1</sup>	2.	Prov. p. a. Rosen, Kbhvn.
Balle, f. Hvalsøe, Frida <sup>2</sup> / <sub>1</sub> 02 Odense	<sup>1</sup> / <sub>10</sub> 21	Nimtofte og Kbhvn. St. Jacob	25 <sup>1</sup>	1.	Ap. p. a. Rosen, Kbhvn. 62. Ap. i Nimtofte 49-62. G. m. Flyver Nicolay Balle.
Barton, Signe Ida Na- thalie, se fru Nielsen					
Bartsch f. Koefoed, Ellen Kirsten Munch <sup>24</sup> / <sub>10</sub> 97 Vindeby	<sup>1</sup> / <sub>8</sub> 21	Kbhvn. St. Paul	25 <sup>1</sup>	1.	Gift 30 m. ap. O. H. Bartsch, Fredericia.
Bartsch, Ole Holten <sup>23</sup> / <sub>2</sub> 06 Fjerritslev, Kol- lerup S.	<sup>1</sup> / <sub>9</sub> 23	Kbhvn. Gefion	27 <sup>1</sup>	1.m.U.	Ap. i Fredericia, Løve a. 55. Ap. p. Kbhvn.s amts sygehus a. i Gen- tofte 40-55. Censor v. farm. med- hjælpereks. 49-58. Eksaminator- og censorsuppl. v. discipeleks. 58 og ass.eks. 59. Kass. i Jysk farm. Forum.
Bech-Andersen, Ejler <sup>29</sup> / <sub>1</sub> 05 Vrold, Skanderup Sogn	<sup>1</sup> / <sub>1</sub> 21	Hammel	24 <sup>2</sup>	1.	Disponent i A/S Ferrosan, Kbhvn.
Bech-Pedersen, Christian Magnus, <sup>6</sup> / <sub>8</sub> 01 Kyrling, Lønborg S.	<sup>1</sup> / <sub>4</sub> 21	Ring- købing	24 <sup>1</sup>	1.	Ap. i Kolding, Svane a. 62. Ap. i Vildbjerg 52-62.
Bevilacqua f. Friberg, Ettie <sup>18</sup> / <sub>8</sub> 03 Rødby	<sup>1</sup> / <sub>8</sub> 21	Rødby	25 <sup>2</sup>	1.	G.m. I.A. Bevilacqua, propriétaire, Hotel Quattro Fontane, Lido di Venezia.
Brash f. Pedersen, Sara Ninetta Blangsted, se fru Aitken					
Busch, Fritz <sup>14</sup> / <sub>8</sub> 04 Fr.berg		Kbhvn. Svane	25 <sup>2</sup>	1.	Brygmester, driftsinspektør på A/S Tuborgs Bryggerier, Hellerup.
Bøtker-Christensen, Sv. <sup>19</sup> / <sub>4</sub> 02 Skanderborg	<sup>1</sup> / <sub>2</sub> 22	Varde	25 <sup>2</sup>	1.	Ap. i Skibby 53.
Carlsen, Sigrid Alvida <sup>15</sup> / <sub>10</sub> 02 V. Hornum	<sup>1</sup> / <sub>9</sub> 19	Balling	23 <sup>1</sup>	1.	Pens. prov. Bor i Helsingør.
Christiansen, Ingeborg Marie, <sup>18</sup> / <sub>4</sub> 02 Helsingør	<sup>1</sup> / <sub>8</sub> 19	Helsingør Svane	23 <sup>1</sup>	1.	Ap. i Helsingør, Svane A. 48.
Christophersen, Aase W., se Fru Sigfusson					
Corneliussen, Edvard Lytzen, <sup>20</sup> / <sub>12</sub> 01 Randers	<sup>1</sup> / <sub>11</sub> 18	Randers Løve	23 <sup>1</sup>	2.	Prokurist, driftsleder i fabriken Fiducia A/S, Kbhvn.
Ellerup, Johan Gerhard Ole, <sup>9</sup> / <sub>1</sub> 04 Gjern	<sup>1</sup> / <sub>10</sub> 22	Ebeltoft	26 <sup>1</sup>	1.	Ap. i Keflavik, Island 51; ap. i Seydisfjord 32-53. Indehaver af Filialapoteket i Nordfjord 39-47. Dansk Vicekonsul 48.
Fabricius, Estrid <sup>16</sup> / <sub>4</sub> 06 Kbhvn.	<sup>1</sup> / <sub>5</sub> 22	Christi- ansfeld og Bogense	26 <sup>1</sup>	1.	Ap. i Bogense 44.
Falck f. Vestergaard, Gertrud, se Fru Hansen					
Foghsgaard, Jørgen Blach, <sup>2</sup> / <sub>12</sub> 02 Ørum S.	<sup>1</sup> / <sub>3</sub> 21	Aabenraa Løve og Fredericia Løve	24 <sup>2</sup>	1.	Ap. i Grindsted 53.
Friberg, Ettie se Fru Bevilacqua					
Groes-Petersen, Paul <sup>17</sup> / <sub>1</sub> 05 Thunø	<sup>1</sup> / <sub>8</sub> 21	Skibby	24 <sup>2</sup>	2.	Ap. i Bjerringbro 54.

Navn Fødselsdag og Aar, Fødested	Til Farmacia- en	Lært Farmacien	Medhj. Eksamen	Karak. til Kand. Examen	Anm.
Grubbe, Sven Mogens 25/10 03 Stege	/923	Horsens Helms	26 <sup>2</sup>	2.	Se April 29.
Gry, Gerda Noomi 2/8 07 Odder	/823	Frdbg. Allé	27 <sup>1</sup>	1.	Ansæt p. Nord. Insulin Labor. Gentofte.
Hald, Oskar 3/2 03 Vejle	1/619	Vejle St. Thomas	23 <sup>2</sup>	2.	Prov. p. Svane A., Viborg.
Hald, Sigrid Johanne 25/9 03 Thisted	/321	Thisted Løve	24 <sup>2</sup>	1.	Ap. i Christiansfeld 54. Best.- mdl. (Kasserer) i D. F. Aarhus- Randers Kreds 46-52. Næstfm. i D. A. Sønderjysk kr. 57.
†Halkjær, Thorkild Her- man, 19/9 06 Viborg	1/323	Kbhvn. Delfin	26 <sup>2</sup>	2.	Ansæt i Bang & Tegner A/S, Kbhvn. Død 18/1 62.
Halstrøm f. Larsen, Fanny Marie 30/7 03 Dover S.	1/423	Aarhus Marselis- borg	26 <sup>2</sup>	1.m.U.	Retskemiker v. Kbhv. Univ. far- makolog. Inst. 43; Vidensk. As- sist. s. S. 31; g. m. Ing., cand. polyt. H. L. Halstrøm. Dr. phil. 40; Tildelt Tagea Brandts Rejse- legat 46; Amanuensis v. Kbhvns' Universitet 41.
Hammer, Fritz Helge 13/12 03 Aalborg		Haderslev Hjorte og Aarup	24 <sup>2</sup>	1.	Fabrikant og exportør af medi- cinalvarer og kosmetiske artikler i Nørresundby.
Hammer f. Hansen, Ka- ren Margrethe Stibolt 1/11 02 Slagelse	30/719	Hillerød	23 <sup>1</sup>	2.	Gift 30 m. fabrikant, cand. pharm. F. H. Hammer, Nørre- sundby.
Hansen f. Vestergaard, Gertrud, 9/9 03 Fr.berg	1/121	Fr.berg Falken	24 <sup>2</sup>	1.	G. 41 m. Kontorchef, cand. polit. Gregers Hansen, Frbg. (g. 33 m. cand. pharm. R. L. Falck (død 38)).
Hansen, Karen, se Fru Ramlau					
Hardt-Schnicker, Johan Ludvig, 21/6 99 Vestman- havn Bygd, Færøerne	/822	Kbhvn. Nørrebro	25 <sup>2</sup>	1.	Forstander for kemikaliekontrol- len, Springforbi 48. R*. 55.
Hestbech, Karl Aage 19/4 06 Tistrup	1/223	Silkeborg	26 <sup>2</sup>	1.	Ap. i Terndrup 56. Revisor i D. F. Ålborg-Hjørring kr. 51-56.
Hofer f. Lorentzen, Tove 3/11 04 Fr.berg	1/223	Kbh. Sdr. Boulevard	26 <sup>2</sup>	1.	G. m. Kaufmann Werner Hofer Langenthal, Svejts.
Holm, Wilhelm Nicolaus 12/6 05 Brunde, Rise S.	1/921	Haderslev Løve	25 <sup>2</sup>	1.	Ap. i Skjern 55. Farm. Revisor for Centraif. af Sygekasser i Vejle Amt 46-56. Best.suppl. i D. F. Horsens-Vejle Kr. 48, Revisor 49-50.
Hovgaard, Helmer 26/12 03 Korsør	1/221	Næstved Ny	24 <sup>2</sup>	2.	Repræsentant i Pfizer A/S, Kbhvn.
Hvalsøe, Frida, se Fru Balle					
Hyldahl, Mozart William Reinhardt 28/7 99 Holstebro	1/217	Holstebro, Christi- anshavn og Vejle Løve	21 <sup>1</sup>	2.	Prov. p. Oxford allé a., Kbhvn.
Jacobsen, Johannes 4/4 06 Børkop	/121	Børkop	25 <sup>1</sup>	1.	Ap. i Haderup 55. <i>Ap. i Haderup 55</i>

## Kandidater 1928

Navn Fødselsdag og Aar. Fødested	Til Farmaci- en	Lært Farmacien	Medhj. Examen	Karakt. til Kand. Examen	Anm.
Jensen, Else Emilie 8/8 03 Valby	1/2 21	Frederikssund	24 <sup>2</sup>	1.	Prov. p. A. Rosen, Kbhvn.
Jepsen, Hans Karl Andr. Bundesen 20/2 05 Varde	1/9 22	Vejle St. Thomas	25 <sup>1</sup>	1.	I U.S.A.
Jespersen, Jesper Christian, 8/12 03 Viborg	/11 22	Viborg Svane	26 <sup>1</sup>	1.m.U.	Ap. i Esbjerg, Krone A. 50. Ap. p. Odense Amts og Bys Sygehus A. 38-50. Fra 43 tillige Leder af Odense Amts og Bys Sygehus Centrallaboratorium. Fast vidensk. Assistent ved farm. Læreanstalt, Kbhvn. 31-39; Artium 22. H. C. Ørsteds Rejselegat for Farm. 38; Redaktionssekr. ved Dansk Tidsskr. f. Farmaci 33-39; Manudukt. til de farm. Eksaminer 33-39; Medl. af D. A. DAK-Udvalg 42-52.
Jessen, Johannes Nicolaj 8/4 03 Bogense	/2 20	Bogense	24 <sup>1</sup>	2.	Ap. p. Brønshøj a., Kbhvn. 62. Ap. i Frøstrup 53-62. Bestm. (Næstf.) i D. F. Horsens-Vejle Kr. 33-44. Prov. p. Løve A., Kolding.
Jørgensen, Jesper Konrad, 19/8 02 Esbjerg	21/2 20	Esbjerg Neptun	23 <sup>2</sup>	2.	
Kilde, Georg Edmund 15/7 03 Kbhvn.	/8 19	Kbhvn. Isl. Brygge	23 <sup>1</sup>	1.	Lektor i Kemi v. Danm. farm. Højskole 42; Fast vidensk. Ass. v. D. farm. Læreanst., Kbhvn. 32-46; Amanuensis af 1. G. 46. Afdelingsleder 58. Manuduktør til farm. Mhp. Eks. Det Cappelske Rejsestip. 36. H. C. Ørsteds Rejselegat f. Farmaceuter 40. Best.-mdl. i Kem. Foren. og Medarb. v. Kem. Maanedssblad 46. Censor v. Den farm. Medhjælpereks. indtil 58. Censor v. den farm. Kandidateks. 47. Eksaminator- og censorsuppl. v. discipeleks. 58 og ass.eks. 59. R*. 60.
Kragh, Mogens Niels Bendixen, 12/3 04 Struer	1/8 23	Kbhvn. Vesterbro	26 <sup>2</sup>	1.	Prov. p. Dyveke A., Kbhvn.
Lange, Inga Thye 4/8 04 Viskinde S.	1/2 23	Frederiksberg	26 <sup>2</sup>	2.	Ansatt i A/S Alfred Benzon, Kbhvn.
Lassen, Hans Anker, se Anker-Lassen					
Lehmann, Karl Schmidt 29/1 05 Sæby S.	/8 20	Nykøb. M. Svane	24 <sup>1</sup>	2.	Afdls.leder i A/S Nordisk Droge- & Kemikalieforr., Aalborg Afd. Best. mdl. (Kass.) i D. F. Aalb.-Hjørring Kr. 35-38.
Liberg, Bruno 26/1 05 Fr.berg	9/2 23	Kbhvn. Trianglen	27 <sup>1</sup>	2.	Ansatt i Firma Dansk Tjære Industri, Kbhvn.
Lorentzen, Tove se Fru Hofer					
Lund, Magda Elisabeth 11/1 01 Christiansø	1/2 20	Rønne	23 <sup>2</sup>	1.	Prov. p. Nexø A.
Lund, Svend-Aage Hannibal, 27/10 04 Fr.berg	1/8 20	Fredensborg og Gesten	24 <sup>2</sup>	1.	Prov. p. Hjørtø a., Kbhvn.

Navn Fødselsdag og Aar, Fødested	Til Farmacia- cien	Lært Farmacia- cien	Medhj. Eksamen	Karakt. til Kand. Examen	Anm.
Lund, Svend Flemming 7/8 05 Ulbølle S.	1/11 22	Kbhvn. Sorte Hest	26 <sup>2</sup>	2.	Prov. p. Esbjerg Neptun A. Best.- suppl. i D. F.'s Ribe-Ringkøbing Kreds 39, Best.mdl. (Nfm.) 40. Fmd. 47-53. Atter næstfm. 56-57. Fm. 57.
Madsen f. Hermann, Gudrun Christine, 15/2 04 Kbhvn.	1/3 24	Kbhvn. kgl. Hof.	27 <sup>1</sup>	1.	G. 32 med Dommerfuldmægtig cand. jur. Sv. Mogensen (død); g. 41 med Prokurist Jens Otto Madsen, Fr.berg.
Meulengracht-Madsen, Knud 17/9 04 Kbhvn.	1/10 22	Frdbg. Godthaab	26 <sup>1</sup>	1.	Ap. p. Frederiksberg, H. C. Ør- stedes a. 54. Best.suppl. i D. F. Kbhvn.s Kr. 39. Kasserer 40. Næstfmd. 47. Fm. 49-52. Farm. revisor ved de samvirkende sygekasser 40-50.
Meyling, Hakon 28/5 05 Fr.berg	1/8 21	Kbhvn.St. Johannes	25 <sup>1</sup>	1.	Ap. p. Hellerup Jernbane a. 62. Ap. i Galten 55-62.
Mogensen f. Hermann, Gudrun Christine, se Fru Madsen					
Moltke, Christian Frede- rik, 29/5 04 Laurbjerg	1/6 21	Ordrup, Kbh. Isl. Brygge og Amagerb.	25 <sup>2</sup>	2.	Prov. p. Enghave a., Kbhvn. Bestm. (Kass.) i D. F. Loll-F. Kreds 29, Nfm. 30-33; Farm. Revisor i Centralfor. af Syge- kasser i Maribo Amt 41-45.
Munk, Gunnar Fover- skov, 27/8 03 Aaker S.	1/4 21	Kbhvn. Steno	24 <sup>2</sup>	2.	Prov. p. Delfin A., Kbhvn.
Møller, Poul 30/8 06 Kbhvn.	1/9 22	Hadsund o. Aalborg Svane	26 <sup>1</sup>	1.	Prov. p. Svane a., Viborg. Udg. af Medicinalkartoteket 41.
Nielsen, Andr. Peter Chr. Thorup, 3/8 06 Mariager	1/3 23	Mariager og Løgstør	26 <sup>2</sup>	1.	Ap. i Otterup 56. Fm. f. D. F. Århus-Randers kreds 46- 49.
Nielsen, Gunner Michael Næsted 22/9 02 Skanderborg	18/1 21	Skander- borg	24 <sup>2</sup>	1.m.U.	Prov. p. Løve a., Randers. Hosp.- apoteker, Århus komm.-hosp. 36- 52; fabrikskemiker hos OttoMøn- sted A/S, Århus 29-34; Studie- ophold p. Universitetet i Zürich 35 (Kromatografi); Udg. af »Lærebog i Varekundskab» 42.
Nielsen, Ingeborg Ben- dix, se Fru Østerbye					
†Nielsen, f. Barton, Signe Ida Nathalie 23/2 05 Lemvig	1/11 21	Hallund o. Hjørring Svane	25 <sup>2</sup>	1.m.U.	Pensioneret prov., gift m. Apote- ker Herman Nielsen, Sønderborg. Død 15/1 63.
Nielsen, Svend Foss 16/8 05 Lemvig	1/8 23	Lemvig	27 <sup>1</sup>	2.	Prov. p. Hvide Hest A., Horsens.

## Kandidater 1928

Navn Fødselsdag og Aar, Fødested	Til Farmacien	Lært Farmacien	Medhj. Examen	Karakt. til Kand. Examen	Anm.
Olsen, Ole Frederik Carl 11/10 03 Snertinge	1/10 20	Kbhvn. Valby	24 <sup>2</sup>	1.	Ap. i Gørlev 54. <i>Ap. i Gørlev 54.</i>
Orla Jensen f. Sørensen, Edith Milred 20/5 04 Jyderup	1/8 21	Holbæk Elefant	25 <sup>1</sup>	1.	Sygehusap., Holbæk amts ho- spitalsla., Holbæk 33. Gift m. grosserer Orla Jensen, Holbæk.
Pedersen, Sara Ninetta Blangsted, se Fru Aitken					
Petersen f. Petersen, Bo- dil Holm 13/9 04 Odder	1/1 21	Tønder	24 <sup>2</sup>	2.	
Petersen, Dora 21/2 04 Skrodsbjerg	1/11 20	Ulfborg	24 <sup>1</sup>	1.	Prov. p. Hornbæk A.
Petersen, Poul Christian 22/4 03 Odense	1/8 20	Odense Løve	24 <sup>2</sup>	1.	Best.suppl. i D. F. Fyns Kr. 42. Næstfmd. 47-53.
Ramlau f. Hansen, Ka- ren, 9/2 98 Randers	1/2 16	Nimtofte og Randers Løve	19 <sup>2</sup>	2.	G. m. prov. W. J. Ramlau.
Rix, Aage 28/2 03 Bryrup S.	1/11 20	Hornsyld	24 <sup>2</sup>	1.	Ap. Ølgod 53.
Rossen, Gunnar Blach 26/1 05 N. Vium	1/8 22	Hjørring Løve	26 <sup>1</sup>	1.	Ap. i Varde 54.
Sigfusson f. Christopher- sen, Aase Wirlitsch 24/6 03 Odense	16/3 22	Odense Albani	25 <sup>2</sup>	1.	Ap. p. Vestmannaøerne 50. G. m. ap. Johs. Sigfusson (død 50).
Sørensen, Edith Milred, se Fru Orla Jensen					
Sørensen, Kaj Georg 5/6 04 Kbhvn.	1/8 23	Kbhvn. Krone	26 <sup>2</sup>	1.m.U.	Direktør for Carlsberg Bryggeri- erne. R*. 47.
Vernø, Karen Marg. Jo- hanne Allesen, se Alle- sen-Vernø					
Vernø, Poul Busch Alle- sen, se Allesen-Vernø					
Vestergaard, Gertrud, se Fru Hansen					
Voigt, Ejnar Fabritius 20/12 03 Varde	1/2 23	Kbhvn. Nørrebro	26 <sup>1</sup>	1.	Ansat i A/S Hellesens Enke & V. Ludvigsen, Kbhvn.
Wolffbrandt, Karl Gus- tavTheodorFranciscus 21/3 04 Fensmark S.		Ringsted	26 <sup>1</sup>	1.m.U.	Direktør i A/S Ferrosan, Kbhvn. Medl. af Komm. vedr. Apoteks- væsenet 48. Medl. af industri- rådet 53.

Navn Fødselsdag og Aar, Fødested	Til Farmacia- en	Lært Farmacia- en	Medhj. Examen	Karakt. til Kand. Examen	Anm.
Zachau, Kai <sup>18</sup> / <sub>11</sub> 97 Odense	<sup>1</sup> / <sub>7</sub> 23	Kbhvn. Sønderbro	26 <sup>2</sup>	2.	Prov. p. Fredensborg A.
Østerbye f. Bendix- Nielsen, Ingeborg <sup>2</sup> / <sub>12</sub> 05 Fr.berg	<sup>1</sup> / <sub>10</sub> 21	Allinge og Rønne	25 <sup>2</sup>	1.	G. 34 m. Kunstmaler C. Øster- bye.
<b>April 1929.</b>					
Fischer, Povl <sup>27</sup> / <sub>3</sub> 02 Fredericia	<sup>15</sup> / <sub>7</sub> 20	Kbhvn. Svane	24 <sup>2</sup>	2.	Prov. p. Svane A., Odense.
Grubbe, Sven Mogens <sup>25</sup> / <sub>10</sub> 03 Stege	<sup>1</sup> / <sub>8</sub> 23	Horsens Helms	26 <sup>3</sup>	1.	Ap. i Ferritslev 54. Bestm. (Kass.) i D. F. Fyns Kr. 31. Fmd. 41-50. Afdl.konsulent v. Danmarks Læ- geplanteinds. 44-46; Best.mdl. i Forsikringsf. f. Farm. i Danmark 45. Bestm. (næstm.) i D. A. Fyns kr. 56. Fmd. smst. 57.
Hansen, Anton Carl Ma- rius, <sup>14</sup> / <sub>3</sub> 98 Nyborg	<sup>1</sup> / <sub>3</sub> 16	Roskilde Dom og Grindsted	21 <sup>2</sup>	2.	Prov. p. Vaisenhus A., Kbhvn.
Kristensen, Poul Chr. Hjorth, <sup>14</sup> / <sub>3</sub> 01 Randers	<sup>1</sup> / <sub>8</sub> 17	Kertemin- de og Ran- ders Løve	21 <sup>2</sup>	2.	Pens. prov. Bor på Fanø.
Schmidt, Hugo Meilsø <sup>23</sup> / <sub>9</sub> 02 Thisted	<sup>20</sup> / <sub>12</sub> 20	Kbhvn. Amager- bro	23 <sup>2</sup>	2.	
<b>April 1930.</b>					
Andersen, Axel Kaj <sup>13</sup> / <sub>1</sub> 06 Mariager	<sup>1</sup> / <sub>7</sub> 22	Jels	26 <sup>1</sup>	2.	Ap. i Graasten 51. Best.suppl. i D. F. Haderslev-Tønder Kr. 32-33; 36; Best.mdl. (Kass.) 37, Formd. 39-40. Bestmdl. (sekr.) i D. A. Sønderjyl. Kr. 61.
Andersen, Julius Hede <sup>1</sup> / <sub>7</sub> 03 Odder	<sup>1</sup> / <sub>7</sub> 21	Kbhvn. Raadhús	25 <sup>1</sup>	1.	Ap. i Skive, Løve a. 62. Ap. i Løkken 53-62.
Anthonsen, Gustav Erik <sup>8</sup> / <sub>9</sub> 03 Nordby, Fanø	<sup>1</sup> / <sub>2</sub> 22	Nordby og Haslev	26 <sup>1</sup>	2.	Se Oktbr. 30.
Bentzen, Harry <sup>7</sup> / <sub>1</sub> 06 Tolne S.	<sup>1</sup> / <sub>8</sub> 23	Frederi- cia Løve	27 <sup>1</sup>	1.	Ap. i Århus, Sct. Pauls a. 55. Farm. Revisor i Centralfor. af Sygekasser i Aarhus Amt 41-51.
Blemmer, Kirsten Elisabeth <sup>8</sup> / <sub>10</sub> 01 Aalborg	<sup>1</sup> / <sub>8</sub> 19	Viborg St. Ma- thias og Hellerup	22 <sup>1</sup>	2.	Prov. p. Hellerup A.
Børrild, Svend Byrge Pontoppidan <sup>25</sup> / <sub>1</sub> 05 Randers	<sup>20</sup> / <sub>8</sub> 21	Kbhvn. Gl. Torv	25 <sup>1</sup>	2.	Prov. p. Løve A., Nyborg.
Carstensen, Anna Jaco- bine, se Fru Helweg					
Christens, Hakon <sup>1</sup> / <sub>8</sub> 03 Sæby	<sup>1</sup> / <sub>8</sub> 21	Ringsted og Haslev	25 <sup>2</sup>	2.	Ap. i Næstved, Løve A. 40. Best.- mdl. (Sekr.) i D. A. Søndre sjæll. Kr. 41.
Christensen f. Ravn, Ellen Tind <sup>16</sup> / <sub>6</sub> 04 Lemvig	<sup>1</sup> / <sub>8</sub> 20	Nimtofte og Lemvig	24 <sup>1</sup>	1.	Gift 32 m. cd. pharm. J. E. Tind Christensen, Kbhvn.

## Kandidater 1930

Navn Fødselsdag og Aar, Fødested	Til Farma- cien	Lært Farmaci- on	Medl. Examen	Karakt. til Kand. Examen	Anm.
Christensen, Julie Margrethe Ruth, se Fru Ostenfeld					
Christensen, Jørgen Erik Tind, 2/4 03 Skern	1/10 21	Silkeborg Himmel- bjerg	25 <sup>2</sup>	1.	Ansæt v. forsøgslaboratoriet i A/S Dumex, Kbhvn. Næstfm. f. Medicinalindustriens Farmaceutforening 47-50. Fm. 50-55.
Christensen, f. Simesen, Martha, 7/1 05 Kbhvn.	1/9 21	Gentofte og Kbhvn. Sundby	25 <sup>1</sup>	2.	Prov. p. Sct. Stefans A., Kbhvn.; Gift 32 m. cand. pharm. H. C. Christensen, Kbhvn. (død 37). Prov. p. Løve A., Svendborg.
Danning, Christian Aas 18/10 03 Bergen	15/10 20	Odense Svane og Ørnen	25 <sup>2</sup>	2.	Prov. p. Løve A., Svendborg.
Dein, Hertha 23/12 04 Maribo	1/9 21	Maribo	25 <sup>1</sup>	2.	Indehaver af sygeplejeforretn. i Randers.
Dethmer, Gudrun 15/9 04 Odense		Odense Løve	28 <sup>1</sup>	1.	Ansæt i Aktieselskabet Dansk Gærings-Industri, Kbhvn.; Bestm. (Skr.) i Hj.foren. f. farm. Stud. 28-30.
Frellsen, Kaj Hakon Muldorff, 15/7 08 Slagelse	1/9 24	Næstved Ny	28 <sup>2</sup>	1.	Ap. i Hovedgaard 58. <i>M. Gedde</i>
Gundstrup (Pedersen), Knud 26/7 07 Odense	1/9 23	Odense Svane	27 <sup>2</sup>	1.	Oberstløjtnant i Flyvevåbnet. Cand. polyt., Elektroingeniør.
Halskov, Helge 30/6 04 Esbønderup	1/9 21	Fredens- borg	25 <sup>1</sup>	1.	Medindehaver af fa. Wærum & Co. 57. Afdelingsdirektør i A/S Th. Lose & Co. 53-56. Laboratorieforstander i Dr. A. Wander A/S 44-53.
Hansen, Svend Aage 2/10 04 Kbhvn.	1/9 22	Kbhvn. Vesterbro	26 <sup>1</sup>	2.	Disponent i Otto Müllers efft. A/S, Kbhvn.
Hartz, Vibeke Nieuwenhuis, se Fru Østergaard					
Heede, Aage 5/7 06 Kbhvn.	15/2 24	Frbg. Smalle- gade	27 <sup>2</sup>	1.	Direktør i fa. K. V. Tjellesen, Kbhvn.
Heidemann, f. Holt, Anna Sofie, 8/1 03 Grindsted	1/9 20	Grindsted	24 <sup>2</sup>	2.	Pens. prov. G. 32 m. ap. F. C. S. Prægel (død 54). G. 56 m. vaskeriejer Hans Chr. A. Heidemann, Århus.
Helm, Erik Johannes 18/3 05 Neksø	1/9 21	Middel- fart	25 <sup>1</sup>	1.m.U.	Direktør for og Medindehaver af Alfred Jørgensens gæringsfysiologiske Laboratorium, Fr.berg 46. Laboratorieforst. p. Carlsbergs Forsøgslaboratorium 32-46. Bestm. i Hj.foren. f. farm. Stud. 28-30. Besvarelse af Dansk Brygmester-Forenings Prisopgave (sammen m. V. E. Klæbel) 43; Apoteker (Kaptajn) ved Feltlazarettet i Den danske Brigade 45; Redaktør af »Brygmesteren« 46-47.
Helweg f. Carstensen, Anna Jacobine 6/9 00 Kolding	1/12 18	Svdb. St. Nicolai	21 <sup>2</sup>	2.	G. m. Læge H. K. Helweg, Odense. Medl. af Læreanst. første Elevraad 30.
Holstebro, Poul Bützow 14/7 05 Aarhus	1/9 23	Aarhus Svane	27 <sup>1</sup>	1.	Driftsleder p. Løvens kemiske Fabrik, Ballerup. Best.mdl. i Medicinalindustriens Farmaceutforening 48-55. Næstfm. 50-55.
Jacobsen, Erik Vilhelm 9/4 03 Odense	1/1 21	Odense Løve	25 <sup>1</sup>	2.	Prov. p. Svane A., Odense.

Navn Fødselsdag og Aar, Fødested	Til Farma- cien	Lært Farmacien	Medhj. Examen	Karakt. til Kand. Examen	Anm.
Jakobsen, Sigfrid, <sup>23</sup> / <sub>8</sub> 02 Oustrup, Thorning S.	1/2 21	Kolding Løve	25 <sup>1</sup>	2.	Prov. p. Munke A., Aarhus.
Jalk, Hakon Regnar <sup>1</sup> / <sub>7</sub> 05 Thisted	1/2 23	Fjerrits- lev	26 <sup>2</sup>	2.	Prov. p. Fjerritslev A.
Jensen, Carlo <sup>24</sup> / <sub>5</sub> 04 Kolding	1/9 23	Kolding Løve	26 <sup>2</sup>	1.	Ap. i Århus, Stjerne a. 53. Medl. af Læreanst. første elevråd 30; farm. revisor i Centralfor. af Sygekasser i Vejle amt 41-45. Bosat i Liberia. G. 33 m. Inge- niør Carl Jensen.
Jensen f. Petersen, Edith Hartmann <sup>24</sup> / <sub>8</sub> 05 Bogense	1/8 24	Fredericia Løve	27 <sup>2</sup>	1.	
Juul, Ingrid Helene (Christensen) <sup>20</sup> / <sub>12</sub> 96 Græshave	1/9 18	Maribo	22 <sup>1</sup>	2.	Prov. p. Smallegades A., Fr.berg.
Jørgensen, Aksel Valde- mar, <sup>11</sup> / <sub>7</sub> 06 Randers	1/2 23	Randers Jernbane	26 <sup>2</sup>	1.	Ap. i Brørup 56.
Kirkegaard, Halfdan <sup>11</sup> / <sub>2</sub> 05 Aarhus	15/6 21	Aarhus Løve	25 <sup>1</sup>	2.	Prov. p. Søndergades a., Horsens. Hovedbestm. i D. F. 55-60.
† Kjær, Fritz Folmer Chr. <sup>27</sup> / <sub>10</sub> 07 Aarhus	1/2 24	Aarhus Løve	27 <sup>2</sup>	2.	Prov. p. Karise A. Død <sup>2</sup> / <sub>2</sub> 62.
Klæbel, Vagn Eyvind <sup>18</sup> / <sub>10</sub> 06 Skagen	1/5 24	Ringsted og Kbhvn. Aabou- levard	27 <sup>2</sup>	1.	Adm. Direktør for A/S Østjydske Bryggerier, Århus 50; Inspektør p. Carlsberg Bryggerierne 37-50; Driftsinspektør 43, Brygmest. p. Wibroes Brygg., Helsingør 34-37, Skand. Brygmestereksamen 34. Besvarelse af Dansk Brygmester- Forenings Prisopgave (samm. m. E. Helm) 43. Medl. af Den danske Brigade (Løjtn.) 45. R*. 56.
Korsgaard, Carl Niels Obel, <sup>11</sup> / <sub>8</sub> 03 Nørkær- Rønbjerg Sogn	1/1 23	Kbhvn. Griffen- feld	26 <sup>1</sup>	1.	Fabrikant i Kbhvn. Medl. (Form.) af Læreanstaltens første Elev- raad 30.
Langhorn, Aase <sup>18</sup> / <sub>9</sub> 05 Frederiksberg	1/11 24	Svendb. Løve	28 <sup>1</sup>	1.	Laborator v. Statens Seruminsti- tut 43; Videnskabelig Mhp. v. s 37; Asp. t. s. 35.
Larsen, Harry Athalstan Taylor, se Taylor					
Lassen, Johannes August <sup>27</sup> / <sub>9</sub> 05 Fjerritslev, Kol- lerup S.	1/9 21	Svdb. Løve	25 <sup>1</sup>	2.	Ap. i Svendborg, Løve A. 45. Byrådsmedlem i Svendborg 46.
Lund f. Bering, Else <sup>20</sup> / <sub>12</sub> 92 Kbhvn.	1/4 10	Frbg. Falken	13 <sup>3</sup>	2.	G. 17 m. Fabr. Lund, Thisted (død 28).
Lundbye, Gert Ellis <sup>20</sup> / <sub>9</sub> 07 Fr.berg	1/8 24	Hammel	28 <sup>1</sup>	1.	Ap. i Hesselager 57.
Lundbye f. Hansen, Karen Rigmor <sup>2</sup> / <sub>5</sub> 06 Fr.sund	1/8 24	Frede- rikssund	27 <sup>2</sup>	1.	Gift m. ap. G. E. Lundbye, Hes- selager.
Mai, Jørgen Christensen <sup>25</sup> / <sub>6</sub> 06 Avnbøl, Ullerup Sogn	1/8 23	Sønder- borg	27 <sup>1</sup>	1.	Ap. i Tinglev 56. Bestm. (kass.) i D. F. Haderslev-Tønder kreds 32-37. Fmd. f. D. A. Sønderjyl. kr. 59. Medl. af D. A. hovedbest. 59.



## Kandidater 1930

Navn Fødselsdag og Aar, Fødested	Til Farma- cien	Lært Farmacien	Medhj. Examen	Karakt. til Kand. Examen	Anm.
Makwarth, Viggo Christian Alfred Krogh 30/6 05 Odense	1/10 21	Odense Ørnen	25 <sup>1</sup>	1.	Specialattaché i Udenrigsmin. 60. Handels- og landbrugsattaché i Wien 61. Fhv. Exportdirektør på Løvens kemiske Fabrik, Kbhvn. 57. Ansat smst. 55. Bestyr. medl. i Hjælpeforen. f. farm. Stud. 28-30; Medl. af Læreanst. første Elevraad 30. Handelsvidensk. Dipl. Juni 39; Spec.: Forretningsøkonomi; Sekr. i »Foren. af Medicinalfabr. af 1933« 45. Sekr. i »Nordiske Medicinalfabrikanters Forbund« 54.
Mikkelsen, Holger 10/11 06 Randers	1/6 24	Randers Krone	27 <sup>2</sup>	2.	Ansat i H. Lundbeck & Co. A/S, Kbhvn. Best.medl. af Isl. Farmator. 32-35; Leder af A/S Medicinalco's Islands Afd. 32-35; Censor v. isl. Medh.eks. 32-38; Best. af Stjórnun A., Akureyri 35-38. I. F. 3. 39. Fm. i medicinalindustr. pharmaceutf. 55-59.
Mortensen, Poul Asger 10/3 06 Skive	23	Vejle Løve	27 <sup>2</sup>	1.	Prov. p. Griffenfeld a., Kbhvn.
Moseholt, Jens Theodor Nielsen, 3/9 03 Hylken Bjerager S.	1/9 21	Aarhus Jernbane	25 <sup>1</sup>	1.	Driftsleder på Århus Oliefabrik.
Muus, Elisa Mathilde 24/6 07 Aarhus	1/2 24	Give	27 <sup>2</sup>	1.	Ap. i Holsted 57.
Mygind f. Nielsen, Bodil Villads, 2/10 03 Roskilde Nielsen, Harald 1/7 08 Ikast	1/11 21 25/2 24	Roskilde Dom N. Snede	25 <sup>1</sup> 27 <sup>1</sup>	2. 1.	G. m. Læge Mygind, Gilleleje. Ap. i Brøndbyøster, Kbhvn.. 58. Farm. revisor i centraif. af sygekass. i Randers amt 41-43. Medarb. ved Vor Viden og ved Salmonsens Leksikon-Tidsskrift (spec. farm. art.). Har offentliggjort fl. kroniker i dagblade og holdt flere radioforedrag omh. farm. emner.
Nielsen, Hans Carl 28/9 04 Kbhvn.	1/6 21	Kbhvn. St. Mathæus	25 <sup>1</sup>	1.	Afd.leder i A/S Nordisk Farmaci. Præmieret Besvarelse af Akademiet f. de tekn. Videnskabers Prisopg. 47. Medl. af Best. for Selskabet for analytisk Kemi 48. Fm. 49.
Nielsen, Leo Eigil Viggo 8/9 06 Lillerød	16/7 24	Kbhvn. Valby	28 <sup>1</sup>	1.	Ap. i Kbhvn., Stjerne a. 55. Ap. p. Finseninstitutet og Radiumstationen, Kbhvn. 44-56. Medicinalrevisor 42-56.
Nielsen, Sigurd Marinus 9/7 03 Perstrup, Nød- ager S.	1/12 21	Aalestrup	25 <sup>1</sup>	1.	Prov. p. Rødovre a. Stip. f. »Fondet f. dansk-norsk samarb.« 50. D. A.s rejselegat 51.
Nielsen, Tage Richard 4/4 08 Korsør	1/2 25	Slagelse Svane	28 <sup>2</sup>	1.	Prov. p. Chr.havns A., Kbhvn.
Nørgaard, Jens 29/10 06 Hillerslev	1/11 24	Hunborg Thisted Løve	28 <sup>2</sup>	2.	Adm. direktør v. A/B Leo, Hålsingborg.

Navn Fødselsdag og Aar, Fødested	Til Pharma- cien	Lært Farmacien	Medhj. Examen	Karakt. til Kand. Examen	Anm.
Olsen, Carl Holger 9/11 07 Odder	1/2 24	Odder	27 <sup>2</sup>	2.	Ap. i Ikast, 57.
Ostenfeld f. Christensen, Julie Marg. Ruth, 26/8 04 Slanggaard, Vorbasse	1/8 21	Ribe	25 <sup>1</sup>	1.	G. m. Ing. Ostenfeld, Aarhus.
Otterstrøm, Knud 4/8 06 Korsør	1/9 25	Slagelse Jernbane og Korsør	27 <sup>1</sup>	1.	Ap. i Korsør 42; Docteur en Pharmacie de l'Université de Paris 33.
Oxholt-Howe, Oluf Steen 23/2 06 Kbhvn.	1/3 24	Ulfborg	27 <sup>2</sup>	2.	Overkontrollør ved Statens Kontrol med Guld- og Sølvarbejder.
Oxlund, Villy 7/7 08 Vejen	5/4 24	Vejen	27 <sup>2</sup>	2.	Ap. i Haverslev 58.
Pedersen, August 1/12 05 Vejle	1/8 21	Viborg Hjul- torvet	25 <sup>1</sup>	2.	Ap. i Ålborg, Boulevard a. 54.
Pedersen, Ejnar Find 21/8 98 Assens	18/1 23	Kbhvn. Sorte Hest	26 <sup>1</sup>	2.	Prov. p. Haarby A.
Pedersen, Knud, se Gundstrup					
† Petersen, Jørgen Sirach- sen, 30/9 07 V. Hornum Prægel f. Holt, Anna Sofie, se fru Heidemann	1/2 24	Randers Svane	27 <sup>2</sup>	1.	Ap. i Sønder sø 57. Dod 31/1 63.
Prösch, Ernst Heinrich 21/10 07 Christiansfeld	1/6 24	Christi- ansfeld	27 <sup>2</sup>	1.	Ap. i Ålestrup 57. Best.suppl. i D. F. Horsens-Vejle Kr. 38, Best.-mdl. (Kass.) 40-46. Se Oktbr. 30.
Rasmussen, Gudrun Hesse, 4/1 04 Kbhvn.	1/10 22	Søndersø	26 <sup>1</sup>	2.	
Rasmussen, Kaj 30/5 04 Kbhvn.	1/9 22	Kbhvn. kgl. Hof	25 <sup>1</sup>	2.	Prov. p. Løve A., Kbhvn.
Rasmussen, Knud Emil Bro, 18/2 06 Fr.berg	1/2 25	Frederiks- værk	28 <sup>3</sup>	2.	Materialist p. Fr.berg.
† Rehfeldt, Carl Heinrich 20/6 04 Helsingør	1/2 21	Helsingør Svane	24 <sup>2</sup>	1.	Prov. p. Jernbane A., Slagelse. Eksaminator- og censor-suppl. v. discipeleks. og ass. eks. 61. Dod 19/9 62.
Reimers, Frithjof 17/4 06 Aarhus	1/9 24	Kbhvn. Delfin	27 <sup>2</sup>	1.m.U.	Ap. p. Frederiksberg, Dalgas Boulevard a. 53. Laboratorieforst. ved Farmakopékomm.s Labor. 33-53; Medl. af Læreanstaltens første Elevraad 30; Assist. paa Den farm. Læreanst., Kbhvn. 31-33; Medl. af Best. (Sekt.) f. Danmarks farm. Selskab 34-39; H. C. Ørsteds Rejselegat for Farmaceutur 34; Medredaktør af Dansk Tidsskrift f. Farmaci 39-49; Det Cappelske Rejsestipendium 38. Dr. pharm. 43. Første Indehaver af den danske farmaceutiske Doktorgrad, erhvervet ved en Afhandling om »Æter til Narkose. Undersøgelser over Autoksydation og Stabilisering«; Medl. af Farmakopékomm. 45 og 54. Censor v. Den farm. Medhj. eks. 46-58. Censor v. den farm. Kandidateks. 46. Generalsekretær f. Det nord. Farmakopéavn 48-63. Medl. af s. 62. Korresp. medl. af Farm. Fören. i Finland 52. Danm. farm. S. guldmed. 52. W. H. O. Fellowship 52. Alfr. Benzons legat for vidensk. forskningsarb. 54. Korresp. medl. af Norsk Farmaceutisk Selskab 55. Eksaminator- og censor-suppl. v. discipeleks. 58 og ass. eks. 59.

## Kandidater 1930

Navn Fødselsdag og Aar, Fødested	Til Farma- cien	Lært Farmacien	Medhj. Examen	Karakt. til Kand. Examen	Anm.
Simonsen, Anders Kri- stian, 19/7 00 Nørre Tranders S.	1/8 19	Aalborg Boulevard	23 <sup>2</sup>	2.	Prov. p. Budolfi A., Aalborg.
Steinert f. Reimer, Eli Johanne, 2/6 06 Roskilde	1/7 24	Roskilde Dom	27 <sup>2</sup>	2.	Gift med Læge Steinert, Norge.
Stenholm, Johan Frede- rik, 22/2 02 Aalborg	1/9 22	Kbhvn. Vajsenhus	25 <sup>2</sup>	1.	Pens. prov. Bor i Sorø.
Stensig, Sten Ejler 25/5 05 Thorstrup	29/9 24	Esbjerg Neptun	28 <sup>1</sup>	1.	Ap. i Kbhvn., Trekroner a. 51. Suppleant til Hovedbest. i D. F. 39, Mdl. 40-42; Konsulent i Sund- hedsstyrelsens Apotekerafdeling 42-51. Mdl. af Styrelsen for D. F.s Studiefond 42-52. Medl. af Afviklingsk.s Laaneafd. 42-51. Skr. i Komm. vedr. Apoteksv. 47. Eksaminator- og censorsuppl. v. discipeleks. 58 og ass. eks. 59.
Sørensen, Alfred Barn- stein, 3/11 05 Fr.berg	1/2 23	Christi- anshavn	26 <sup>2</sup>	1.	Prov. p. Sorte Hest A., Kbhvn.
Sørensen, Olga Dahl 27/3 04 Vejle	1/9 21	Korsør	25 <sup>1</sup>	2.	Prov. p. Vejle Svane A.
Taylor, Harry Athalstan 28/5 03 Randers	1/7 20	Nørre Sundby og Farsø	24 <sup>2</sup>	2.	Prov. p. Fr.berg A., Fr.berg. Farm. Revisor v. De samvir- kende Sygekasser i Kbhvn. 41.
Termansen, Jens Clemen- Bang, 23/4 07 Kalund- borg	1/9 25	Hillerød	23 <sup>2</sup>	1.m.U.	Ap. i Århus, Jernbane a. 55. For- stander f. D.A.'s DAK Laborator. 45-55. Assist. p. Statens land- økon. Forsøgslab. 30-34.
Thal-Jantzen, Holger 20/10 06 Odense	1/9 23	Kbhvn. Sundby	27 <sup>1</sup>	1.	Bosat i England.
Toft-Madsen f. Nielsen, Ane Margr. Johanne 20/8 04 Helsingør	1/2 23	Helsingør Svane	26 <sup>1</sup>	1.	Gift med ap. C. J. Toft-Madsen, Kbhvn.
Toft-Madsen, Carl Johan 16/5 06 Aarhus	1/1 24	Viborg Svane	27 <sup>2</sup>	1.m.U.	Ap. i Gentofte, Ordrupvejs a. 53. Farm. visitator 45-53. Mdl. af Styrelsen f. D. F.s Studiefond 46 -50. Medl. af disciplinævnet 57. Eksaminator- og censorsuppl. v. discipeleks. 58 og ass. eks. 59.
† Trautner, Inger 19/11 03 Bogense	1/5 20	Bogense	24 <sup>2</sup>	2.	Pensioneret prov. Bor i Kbhvn. Død 1/3 62.
Vestergaard, Henning Aage, 5/12 05 Gramrode Raarup S.	1/9 24	Horsens Helms	27 <sup>2</sup>	1.	Ap. i Hornbæk 55.
Würtzen, Viggo Christian 17/10 04 Gettrup	5/8 20	Brøn- derslev	25 <sup>2</sup>	1.	Ap. i Ringe 54. Suppl. til Hoved- bestyr. i D. F. 41. Mdl. 41-51. Besv. af D. F.s Studiefonds Pris- opp. 41. Medforf. af »Dansk Tab- letlitteratur i Sammendrag« 45. Best.mdl. i D.F. Pladsledighedsf. 46-51. Sekr. i D.F.s Studiefond 46-51. Retslægeraadets Konsu- lent i Ap.sager 48.
Østergaard f. Hartz, Vibeke Nieuwenhuis 7/10 05 Kbhvn.	1/8 21	Køge	25 <sup>1</sup>	2.	Prov. p. a. Godthåb, Kbhvn. G. 40 m. Musiker Østergaard, Kbhvn.

Navn Fødselsdag og Aar, Fødested	Til Farmacia- cien	Lært Farmacien	Medhj. Examen	Karakt. til Kand. Examen	Anm.
<b>Oktober 1930.</b>					
Anthonsen, Gustav Erik 8/9 03 Nordby, Fanø	1/2 22	Nordby og Haslev	26 <sup>1</sup>	1.	Ap. i Gørding 54. Best. af Esbjerg Krone A. 43-45.
Rasmussen, Gudrun Hesse, 4/1 04 Kbhvn.	1/10 22	Søndersø	26 <sup>1</sup>	2.	Pensioneret prov. Bor i Snekker- sten.
Svendsen, Ellen Vester- gaard, 28/8 01 Fr.berg	1/9 24	Søborg	28 <sup>1</sup>	2.	Prov. p. Øregaard A., Hellerup.
<b>Oktober 1931.</b>					
Agger, Henry Winkel 20/11 04 Holstebro	1/2 22	Holstebro gl. A.	25 <sup>2</sup>	2.	Fhv. prov. Medl. af Elevraad 30-31. Medl. af D. F. hoved- bestyrelse 51-54.
Andersen f. Johnsen, Agnete Elisabeth, 27/11 00 Buerup, Sæby S.	15/9 19	Østbirk, Augusten- borg og Kalund- borg Rud- købing	23 <sup>2</sup>	2.	G. m. Landinspektør Andersen, Odder.
Andersen, Else Krag 1/10 05 Tryggelev S., Langeland			27 <sup>1</sup>	1.	Assist. afd. leder v. Statens Serum- institut 60. Laborator s. s. 38. Ass. s. s. 29. Dr. pharm. (Biologi- cal standardization of pertus- sis vaccines) 59.
Arden, Anna Agda 1/1 07 Haderslev	1/8 22	Hurup	26 <sup>2</sup>	2.	Prov. p. Kastrup a.
Barkhuus, Asta Grete 30/1 07 Kbhvn.	1/2 27	Kbhvn. Nørrebro	30 <sup>1</sup>	1.	Ansæt p. Nordisk Insulin Labor., Gentofte 31. Bestm. i Medicinal- industr. Farmaceutforening 53.
† Bennekou, Ingolf 8/2 07 Odder	1/11 26	Kolding Svane	30 <sup>1</sup>	1.m.U.	Direktør på Løvens kem. Fa- brik, Kbhvn. Død 62.
Borgen, Knud Albarts 21/7 07 Kbhvn.	1/9 26	Kbhvn. Kong Salomon	29 <sup>2</sup>	1.m.U.	Ap. i Kbhvn., Sydhavns a. 54. Best. suppl. i Farm. Pensionsk. 42. Best. mdl. 44-46. Fm. 53-55. Ho- vedbst. mdl. i D. F. 46. Næstfm. 47. Fm. 48-54. Mdl. af N.F.U.s Fælleskomité 46. Fm. 51-53. Mdl. af Mæglsudv. og Voldgiftsr. 47-54. Best. medl. i Farm. Ar- bejdsløshedsk. 48-51. Retslæger. Konsul. i Ap. sager 47. Mdl. af Best. f. Farm. Lønkontor 47-54. Mdl. af Komm. vedr. Apoteks- væsenet 48. Medl. af best. f. apotekervæsenets pensionsord- ning 54-55.
† Borre, Gunnar 21/8 04 Fr.berg	22	Kbhvn. kgl. Hof	26 <sup>1</sup>	2.	Pens. prov. Død 28/2 61.
Causse, Palle Carl Valde- mar, 28/7 06 Buenos Aires	25	Næstved Løve og Kbhvn. Vesterbro	29 <sup>2</sup>	2.	Prov. p. Sorte Hest A., Kbhvn.

## Kandidater 1931

Navn Fødselsdag og Aar, Fødested	Til Farmacia- en	Lært Farmacien	Medl. Examnel	Karakt. til Kand. Examen	Anm.
Christensen Poul Buchardt, <sup>23</sup> / <sub>10</sub> 05 Kbhvn.	<sup>1</sup> / <sub>8</sub> 23	Randers Svane og Nakskov gl. A.	27 <sup>1</sup>	1.	Ap. i Randers, Svane a. 49.
Christensen, Vagn Aage <sup>13</sup> / <sub>9</sub> 06 Fredericia	<sup>16</sup> / <sub>1</sub> 23	Fredericia Axeltorv	26 <sup>2</sup>	1.	Ap. i Ejby 55. Best.medl. i Hjælpefor. f. farm. Stud. 30-31; Næstfmd. i D. F. Aalborg-Hjørring Kr. 38-41. Farm. Revisor i Centralfor. af Sygek. und. Hjørring Amt 41-44. D. A.'s rejselegat 45. Næstfmd. i D. F. Aarhus-Randers Kr. 47. Fm. 50-54. Alfr. Benzons legat for vidensk. forskningsarb. 56.
Christiansen, Poul Victor <sup>6</sup> / <sub>8</sub> 06 Dragstrup, Søborg S.	<sup>13</sup> / <sub>6</sub> 24	Esbønderup	28 <sup>1</sup>	1.	Prov. p. Ordrup A.
Corneliussen, Hans Christian, <sup>9</sup> / <sub>10</sub> 06 Randers	<sup>1</sup> / <sub>2</sub> 23	Randers Løve	27 <sup>1</sup>	2.	Prov. p. Jernbane A., Randers.
Enemark, Kjeld <sup>9</sup> / <sub>3</sub> 07 Kbhvn.	<sup>1</sup> / <sub>4</sub> 24	Kbhvn. Østerbro	27 <sup>2</sup>	1.	Ap. i Rødby 57. Medl. af Elevraad 30-31. Kredsvalgt repr. (Lolland-Falster kr.) i D. A.
Eskjær, Hans Jørgen <sup>5</sup> / <sub>9</sub> 05 Kbhvn.	<sup>1</sup> / <sub>6</sub> 26	Kbhvn. Sønderbro	29 <sup>2</sup>	1.	Ap. i Vestervig 55. Revisor i D. F. Ålborg-Hjørring kr. 38-40, Næstfmd. 40-46. Afdl.konsulent ved Danmarks Lægeplanteinds. 43-46.
Faber, Andreas <sup>25</sup> / <sub>8</sub> 07 Holstebro	<sup>20</sup> / <sub>1</sub> 25	Holstebro gl. A.	28 <sup>2</sup>	2.	Ing. v. Teknologisk Institut, Garverforsøgsstationen, Kbhvn. M. Ing. F. Best.mdl. i Nord. Læder-Kemiker For. 51-53 & 56-58. Ap. i Ærøskøbing 33.
Friderichsen, Johan Ditlev, <sup>19</sup> / <sub>8</sub> 05 Viborg	<sup>1</sup> / <sub>8</sub> 24	Svendborg Løve	28 <sup>2</sup>	2.	Prov. p. Varde A.
Gad, Heino Andreas Gerhard, <sup>17</sup> / <sub>4</sub> 07 Tæbring	<sup>1</sup> / <sub>8</sub> 25	Slagelse Jernbane	29 <sup>2</sup>	2.	Prov. p. Stjerne A., Kbhvn.
Gjermansden, Anna Cathrine, <sup>1</sup> / <sub>1</sub> 03 Hobro	<sup>1</sup> / <sub>1</sub> 24	Haverslev og Hobro	27 <sup>2</sup>	2.	Prov. p. Farum a.
Glymer, Harald Bernhard Sofus <sup>7</sup> / <sub>3</sub> 05 Gudme	<sup>1</sup> / <sub>9</sub> 22	Frdbg. Smalleg.	26 <sup>1</sup>	2.	Ap. i Farum 61. Ap. i Mariager 55-61. Rev. i statsbanepersonalets sygekasse 44.
Goltermann, Walther Marius Thorvald <sup>8</sup> / <sub>4</sub> 06 Aarhus	<sup>1</sup> / <sub>2</sub> 23	Gørlev og Vanløse	26 <sup>2</sup>	2.	Kem. analyt. Virksomhed, Kbh.
Gravngaard, Kaj <sup>29</sup> / <sub>4</sub> 04 Ringkøbing	<sup>13</sup> / <sub>4</sub> 23	Kbhvn. Svane	27 <sup>1</sup>	2.	Ap. i Koldby 54. <i>Hj. C. C. C. C.</i>
Gundtoft, Karl Nikolaj Sørensen, <sup>5</sup> / <sub>8</sub> 04 Gundtoft	<sup>1</sup> / <sub>2</sub> 24	Nykøbing M. Svane	27 <sup>1</sup>	1.	Laboratoriechef i A/S Dumex, Kbhvn. Best.medl. af Isl. Farm.for. 32-34. Dr. pharm. 47 (Eliminationen af fenylsubstituerede alifatiske aminer i kaninorganismen). Bestm. i Danmarks farm. selsk. 54-60. Danmarks farm. Selskabs guldmed. 62.
Hald, Jens Gunnar <sup>12</sup> / <sub>10</sub> 05 Thisted	<sup>1</sup> / <sub>1</sub> 22	Thisted Svane	25 <sup>2</sup>	1.	

Navn Fødselsdag og Aar, Fødested	Til Pharma- cien	Lært Farmacien	Medhj. Examen	Karak. til Kand. Examen	Anm.
Hansen, Vilhelm Gottlieb, <sup>9</sup> / <sub>8</sub> 03 Jyderup	<sup>1</sup> / <sub>9</sub> 21	Kbhvn. Triangeln	25 <sup>1</sup>	2.	Ap. i Marstal 54. <i>6. 1931</i>
Harvig, Svend Gustav <sup>22</sup> / <sub>1</sub> 07 Aars	<sup>1</sup> / <sub>1</sub> 24	Farsø	27 <sup>2</sup>	1.	Ap. i Holstebro, Løve a. 57.
Hjort, Per <sup>23</sup> / <sub>3</sub> 08 Urlev	<sup>15</sup> / <sub>7</sub> 24	Bramminge	28 <sup>1</sup>	1.	Brygmester v. »Birra Peroni«, Rom. Skand. brygmester diplom 35.
Holm, f. Poulsen, Sofie Magdalene, <sup>23</sup> / <sub>11</sub> 01 Nøbbølle, Ryde Sogn	<sup>1</sup> / <sub>10</sub> 18	Sakskobing	22 <sup>1</sup>	2.	Pens. prov. Best. suppl. i D. F. Loll.-Falsters Kreds 32, Best. mdl. (Kass.) 39; Revisor 40-41.
Hovgaard, Tove <sup>22</sup> / <sub>3</sub> 05 Korsør	<sup>1</sup> / <sub>11</sub> 23	Gørlev	27 <sup>1</sup>	1.	Prov. p. Borups Allé A., Kbhvn.
Ingerslev, Pia Charlotte Phister de Jermlin <sup>20</sup> / <sub>8</sub> 05 Aarhus	<sup>1</sup> / <sub>2</sub> 23	Tarm	26 <sup>2</sup>	2.	Pens. prov. Bor i Brande.
Jakobsen, Gustav <sup>13</sup> / <sub>8</sub> 06 Hover S.	<sup>1</sup> / <sub>9</sub> 24	Vejle St. Thomas	27 <sup>2</sup>	1.	Ap. i Hvalsø 56. Medl. af elevrådet 30-31. Farm. revisor i Centralfor. af sygekasser i Lolland-Falster amt 41-50. Best.-suppl. i D. F. Lolland-Falster kr. 44; næstfmd. 45-47.
Jensen, Anders Albert <sup>3</sup> / <sub>11</sub> 04 Sundby, Stagstrup S.	<sup>1</sup> / <sub>2</sub> 23	Koldby	26 <sup>2</sup>	1.	Ap. i Brovst 54. Prisbelønnet besv. af D. F.s studiefonds prisopgave 50.
Jensen, Hans Jessen <sup>18</sup> / <sub>8</sub> 07 Hellerup	<sup>1</sup> / <sub>10</sub> 26	Kbhvn. kgl. Hof	30 <sup>1</sup>	1.	Direktør i A/S Galle & Jessen, Kbhvn.
Jensen, Jens Peter <sup>26</sup> / <sub>9</sub> 06 Vrensted S.	<sup>1</sup> / <sub>1</sub> 25	Vestervig og Vraa	28 <sup>2</sup>	1.	Ap. i Holstebro, Svane a. 56. Best.-medl. (Kass.) i D. A. Ribe-Ringkøbing kr. 58.
Jensen, Kaj Albert <sup>2</sup> / <sub>11</sub> 08 Ejstrup S.	<sup>1</sup> / <sub>1</sub> 25	Hedensted og Svendborg St. Nicolai	29 <sup>1</sup>	1.	Ap. i Århus, Sct. Clemens a., 58. Belønnet besvarelse af D. A.s prisopgave 57. Alfred Benzons legat f. videnskb. forskningsarb. 57. Eksaminator- og censor-suppl. v. ass.eks. 61.
Jessen, Valborg Johanne Kristiane, <sup>17</sup> / <sub>3</sub> 97 Ølgod Sogn	<sup>1</sup> / <sub>4</sub> 15	Ølgod	18 <sup>2</sup>	1.	Prov. p. Fasan A., Fr.berg.
Johnsen, Agnete Elisabeth, se Fru Andersen					
Juul f. Moos, Dagny <sup>27</sup> / <sub>7</sub> 99 N. Nebel	<sup>1</sup> / <sub>12</sub> 18	Thisted Svane	22 <sup>1</sup>	2.	Prov. p. Sct. Pauls a., Kbhvn. Gift 37 med Ap. K. Juul (død 53).
Jørgensen, Henning Nobel, se Nobel-Jørgensen					
Jørgensen, Olaf Gundorph, <sup>15</sup> / <sub>11</sub> 05 Kvols	<sup>1</sup> / <sub>2</sub> 22	Svendborg St. Nicolai	25 <sup>2</sup>	2.	Prov. p. Søndergades a., Horsens.
Knudsen, f. Sørensen, Frida Victoria <sup>14</sup> / <sub>7</sub> 05 Egebjerg, Ejsing s.	<sup>1</sup> / <sub>8</sub> 23	Vinderup	27 <sup>1</sup>	1.	Pens. prov. G. m. manufakturh. Johs. Juul Knudsen, Kolding.
Krogh, Anders Magnus Madsen, <sup>14</sup> / <sub>4</sub> 04 Ørsted	<sup>1</sup> / <sub>7</sub> 21	Ørsted	25 <sup>2</sup>	2.	Prov. p. Ørsted A.

## Kandidater 1931

Navn Fødselsdag og Aar, Fødested	Til Farmacia- en	Lært Farmacien	Medhj. Examen	Karakt. til Kand. Examen	Anm.
Laursen f. Pedersen, Marie Margrethe Fog, 3/7 08 Merløse Sogn	1/2 25	Holbæk Elefant	28 <sup>2</sup>	1.	G. 40 m. Bogholder, cand. agric. N. Anker Laursen, Ringsted.
Laursen, Niels Charles Anker Jacob 28/9 08 Bjerringbro	1/1 25	Aarhus Løve	28 <sup>2</sup>	1.	Ap. i Bøvlingbjerg 58. Udg. for- melsamlingen »Danske farma- kopeer 1923-51».
Lehnsted, Arne Bang 19/1 08 Kbhvn.	1/2 27	Køge	30 <sup>1</sup>	1.	Ap. i Vojens 58.
Lund, Sigurd 7/10 05 Kellerup	1/2 22	Kellerup	25 <sup>2</sup>	1.	Ap. i Uldum 55. Revisor i D.F. Århus-Randers kr. 42-54.
Lunding, Carl Christian Aage Hansen 19/11 04 Odense	1/8 26	Odense St. Hans	29 <sup>2</sup>	2.	Prov. p. St. Hans A., Odense.
Madsen, Gudrun 18/9 04 V. Kippinge	1/2 24	Neksø	28 <sup>2</sup>	1.	Prov. p. Holbæk amts hospitals a., Holbæk.
Madsen, Peter Brøndum 5/2 05 Grønbæk	1/8 23	Køge	26 <sup>3</sup>	1.	
Madsen, Troels Kristoffer 3/11 08 Kalundborg	1/8 24	Asnæs	28 <sup>1</sup>	1.	Prov. p. Vanløse a., Kbhvn.
Melchiorson, Poul 1/7 98 Grindsted	1/2 26	Kbhvn. Trianglen og Trekroner	29 <sup>3</sup>	2.	Pens. prov. Bor i Glostrup.
Moos, Dagny, se Fru Juul Mortensen, Arne 12/2 05 Helsingør	1/4 24	Kbhvn. Ægir	27 <sup>2</sup>	2.	Dir. f. Akifarma A/S (repr. for fa. BAYER, Leverkusen).
Møller, Kai Vilstrup 26/4 05 Borre S.	1/2 24	Næstved Svane og Stege	27 <sup>2</sup>	1.	Prov. p. Lemvig a. Fmd. i D. F., Sjæll, kr. 48-54. Best.mdl. i D.F. Sjæll. kr.' laborantklub 47-54. Hovedbestm. D. F. 55.
Møller, Peer Asger Man- drup, 16/11 04 Tjæreby	1/10 21	Randers Løve	25 <sup>3</sup>	1.	Prov. p. Sønderbros a., Randers.
Nielsen, Alfred Asger 19/1 00 Kbhvn.	1/8 27	Skibby og Fr.sund	29 <sup>3</sup>	1.	Ap. i Fr.sund 39. Cand. polyt.
Nobel-Jørgensen, Hen- ning, 30/5 05 Fuglsø, Udbyneder s.	1/1 23	Hørsholm	26 <sup>2</sup>	2.	Lægebesøger i A/S Dumex, Kbhvn.
Pedersen, Marie Margre- the Fog, se Fru Laursen Poulsen Sofie Magdalene, se Fru Holm					
Rasmussen, Elisabeth 28/8 05 Vordingborg	1/2 23	Vording- borg	26 <sup>2</sup>	2.	
Rasmussen, Henning Mackeprang 12/7 06 Skanderup S.	1/8 22	Aarhus St. Clemens	26 <sup>2</sup>	1.	Prov. p. Svane A., Silkeborg.
Rasmussen, Poul Winkel 11/8 05 Randers	1/10 22	Kbhvn. Frihavn	26 <sup>1</sup>	1.	Prov. p. Jernbane a., Sønderborg.
Ruder, Erik 3/11 04 N. Vedby	11/1 22	Nykøbing F. Løve	25 <sup>2</sup>	1.	Ap. i Riserup 53. Fm. f. D. F. Sjæll. Kr.' Laborantklub 47-53. Skr. i D. A. Lolland-Falsters kr. 57.

Navn Fødselsdag og Aar, Fødested	Til Farmacia- en	Lært Farmacia- en	Medhj. Examen	Karakt. til Kand. Examen	Anm.
Schouw, Henning Peder 21/3 07 Fredericia	1/8 24	Fredericia Axeltorv	28 <sup>1</sup>	1.	Ap. i Hallund 57. Best. Suppl. i D. F. Horsens-Vejle Kr. 35; Næstfm. 36; Fm. 37-49.
Sick, Tage Paul Vilhelm 25/4 06 Fr.berg	1/9 25	Kbhvn. Vajsenhus	28 <sup>2</sup>	1.	Ap. i Gram 56. Repr.suppl. Ph. U. S. 48-52. Repr. smst. 52-56.
Sick-Petersen, Inga Vanda Thekla Edel 11/9 06 Kbhvn.	1/8 26	Kbhvn. Archiv	29 <sup>1</sup>	2.	Pens. prov. 61.
Staggemeier, Otto Mo- gens, 1/7 02 Faaborg	1/8 26	Børkop, Faaborg og Kbhvn. Løve	29 <sup>2</sup>	1.	Kemiker, F. D. B.'s centrallabo- ratorium, Kbhvn.
Sundsvold, Olav Erling 19/4 06 Fr.berg	1/9 22	Nyborg Løve	26 <sup>1</sup>	1.	Ap. i Esbønderup 56. Best.sup- pl. i D.F. Kbhvns. kr. 46. Kas- serer 47. Næstfm. 49. Fm. 52-55.
Sørensen, Frida Victoria, se fru Knudsen					
Thomsen, Metha Kir- stine 13/6 05 Særløse s.	1/8 22	Roskilde Dom	26 <sup>2</sup>	1.	Ap. i Præstø 54. Mdl. af D. F.s Hovedbest. 42-48. Mdl. af Best. f. Farm. Lønkont. 44-46.
Thygesen, Anna Kirstine Baunsgaard 26/11 07 Kbhvn.	1/3 26	Hvidbjerg og Kbhvn. Enghave	29 <sup>2</sup>	2.	Se April 32.
Thøgersen, Ivar Christian Lyhne 11/8 05 Heltborg S.	16/9 23	Kbhvn. Holm- bladsgade	27 <sup>1</sup>	2.	Prov. p. Steno A., Kbhvn.
Wiwel, Jørgen 10/1 05 Odense	1/2 22	Brovst	25 <sup>2</sup>	2.	Prov. p. Sct. Hans A., Odense.
Wiwel, Knud 25/1 10 Neksø	1/8 25	Hjørring Løve	29 <sup>2</sup>	2.	Prov. p. Jernbane A., Sønderborg.
Worm, Else 6/12 06 Svendborg, St. Jørgens S.	1/8 25	Bjerring- bro og Terndrup	28 <sup>1</sup>	1.	Ansæt paa Nord. Insulin Labora- torium, Gentofte.
<b>April 1932.</b>					
Bang, Ole 23/3 05 Aarhus	1/8 22	Toftlund og Aarhus St. Paul	26 <sup>2</sup>	2.	Ap. i Saudarkrok, Island, 32.
Poulsen, Sven Aage 29/10 07 Hillerød	3/1 25	Lemvig	28 <sup>2</sup>	1.	Ap. i Skørping 57.
Thygesen, Anna Kirstine Baunsgaard 26/11 07 Kbhvn.	1/3 26	Hvidbjerg og Kbhvn. Enghave	29 <sup>2</sup>	1.	Prov. p. Krone a., Kbhvn.
<b>Oktober 1933.</b>					
Ahnfeldt-Møllerup f. Bretting, Ketty As- laug, 28/11 08 Hadsund	1/9 27	Kbhvn. Amager- bro	30 <sup>2</sup>	1.	G. m. cd. ph. N. B. Ahnfeldt- Møllerup.
Ahnfeldt-Møllerup, Niels Børge, 30/4 09 Kbhvn.	1/9 27	Aarhus Trøjborg	30 <sup>2</sup>	1.	Underdirektør, A/S Anton Peter- sen & Henius, Kbhvn. Medl. af Elevraad 32-33; Skand. Bryg- mester-Eksamen 38.
Arnø, Paul Nørreby 28/12 06 Kbhvn.	1/11 26	Kbhvn. Svane	30 <sup>1</sup>	1.	Prov. p. Sct. Johannes A., Kbhvn.



## Kandidater 1933

Navn Fødselsdag og Aar, Fødested	Til Farma- cien	Lært Farmacien	Medhj. Examen	Karakt. til Kand. Examen	Anm.
Bjørn-Jensen, Alexis 19/6 06 Herning	1/4 27	Løgstør og Aalborg Svane	30 <sup>1</sup>	2.	Ap. i Løgstør 36.
Brøchner-Nielsen, Svend Emil, 15/6 07 Aulum S.	1/6 24	Randers Svane	28 <sup>2</sup>	2.	Prov. p. Løve a., Skive. Næstfm. i D. F., Viborg-Skive kr. 47-55. Fm. 58. Medicinalrevisor v. Skive kommune 52. Farm. rev. v. cen- tralforen. af sygekasser i Viborg amt 55.
Christensen, Anders Dencker, 18/10 06 Varde	1/7 25	ØsterVraa og Vor- dingborg	29 <sup>2</sup>	1.	Ap. p. Randers Jernbane a. 62. Ap., Samsø a., Tranebjerg 56-62. Fm. f. D. F. Ålborg-Hjørring kr. 49-55.
de la Cour, Martha Dornonville 15/6 04 Lyngby	24/6 24	Sorø og Horsens Løve	28 <sup>1</sup>	2.	Prov. p. Taarbæk a., Klampen- borg.
Damborg, Olaf 18/12 08 Daugaard S.	1/8 26	Middel- fart og VejleLøve	29 <sup>2</sup>	1.	Ap. i Skagen 58. Eksaminator- og censursuppl. v. discip.- og ass. eks. 61.
Dettloff, Poul 18/7 08 Kbhvn.	30/12 28	Lyngby	31 <sup>1</sup>	1.	Ap. i Tårnbæk 58. Lærer ved danske apoteksdefektricers fagkursus i Skive 50-52.
Duch, Erik Laurits 28/4 07 Odense	1/2 24	Odense Løve	27 <sup>2</sup>	1.	Ap. i Nørre-Sundby 57. Ap. p. Odense Amts og Bys Sygehus A., Odense 50-57; Medl. af Elevraad 32-33; Bestm. i Hj.- foren. f. farm. Stud. 32-33. Form. for »Danmarks frivillige Bloddo- norkorps» Odense afd. 53-57. Best.medl. i Lauritz Duch A/S, Odense.
Duch f. Thorkilsen, Frederikke Lund 27/6 02 Skibet	1/8 18	Søndersø	22 <sup>1</sup>	1.	Sekr. i Elevraad 32-33. G. m. ap. E. L. Duch, Nørre-Sundby.
Eigaard, Jean Anders Henrik, 5/2 07 Kbhvn.	1/11 23	Kbhvn. Fr. Hosp.	27 <sup>2</sup>	2.	Direktør. København.
Elm, Magda Larsen 18/10 06 Sørslev S.	1/10 23	Snertinge	27 <sup>1</sup>	1.	Prov. p. Snertinge A.
Fabricius, Arne Ipsen 14/12 08 Fr.berg	1/8 24	Skander- borg	28 <sup>2</sup>	1.	Prov. p. Korsør a.
Frøgerslev, Tage Pagh 14/1 08 Hammel	13/9 27	Kbhvn. Trianglen	30 <sup>2</sup>	1.	Ap. i Hundborg 58. Best.mdl. i Farm. Læseselskab 38.
Funch, Michael Frederik 29/10 07 Næstved	1/1 28	Videbæk	31 <sup>1</sup>	1.	Prov. p. Albani A., Odense.
Grandjean, Thora Mar- grethe, se Fru Johansen					
Gregersen, f. Guldbrand- sen, Ada Louise Taubro 8/9 06 Kbhvn.	1/2 23	Hellerup	27 <sup>1</sup>	1.	Prov. p. Sindal a. G. 36 m. amts- kontorchef B. E. Gregersen, Hjørring.
Greve, Alex Bjørn 5/1 08 Silkeborg	15/2 28	Silkeborg Himmel- bjerg	31 <sup>2</sup>	1.	Prov. p. Frederiksværk A.
Guldbrandsen, Ada Louise Taubro, se Fru Gregersen					
Gundel, Ejner 10/6 05 Struer	1/9 23	Struer	27 <sup>2</sup>	2.	Prov. p. Bogense a. Afdl.konsu- lent ved Danm. Lægeplanteinds. 44. Næstfm. i D. F. Fyns kr. 57.

Navn Fødselsdag og Aar, Fodested	Til Farmacia- en	Lært Farmacien	Medhj. Examen	Karakt. til Kand. Examen	Anm.
Gaardhøje, Eyner Jo- hannes Guldager 3/10 05 Fr.berg	1/11 25	Tinglev	29 <sup>1</sup>	2.	Ap. p. Fanø 55.
Hammann, Edith 16/2 07 Braunschweig	15/11 27	Haverslev og Kbh. St. Stefan	30 <sup>1</sup>	1.	Laboratorieassistent. p. A/S Tuborgs Bryggerier, Kbhvn.
Hansen f. Meyer, Edith 20/4 09 Kbhvn.	1/8 26	Sønderbg. og Frbg. Godthaab	30 <sup>1</sup>	1.	G. 34 m. lektor, cand. pharm. Karl P. Hansen.
Hansen, Kaj Lykke 9/7 08 Vester Skerninge	1/2 25	Svend- borg Løve	28 <sup>2</sup>	2.	Prov. p. Løve A., Svendborg. Re- visor i D. F. Fyns K. 44-57.
Hansen, Karl Peter 5/7 09 Sønderborg	5/2 45	Sønder- borg	30 <sup>2</sup>	1.m.U.	Lektor i kemi v. D. f. H. Fast vi- densk. ass. 40. Amanuensis af 1. gr. 46. Afdelingsleder 58. H. C. Ørsteds Rejsel. 44. Eksaminator- og censorsuppl. v. discipuleks. 58 og ass. eks. 59.
Harbo, Johannes 18/7 09 Engesvang	1/11 27	Fredericia Axeltorv	31 <sup>1</sup>	1.	Pens. prov. Vidensk. ass. v. Sta- tens veterinære Forsøgsst. f. vi- russygdomme 37-39. Vidensk. ass. v. D. kgl. Veterinær- og Landbohøjsk. kem. lab. 39-40. Exper. kræftstudier v. radium- stationen for Jylland, Århus, m. støtte af »Anders Hasselbalchs fond til leukæmiens bekæmpelse» 42-44. Bor på Frederiksberg.
Haslund, Erik 23/8 07 Kbhvn.	1/2 28	Kbhvn. kgl. Hof	31 <sup>1</sup>	1.	Laboratorieassistent. p. Novo Therapeu- tisk Laboratorium A/S, Kbhvn.
Hübner, Herman Oluf 30/12 07 Aarhus	1/3 26	Slagelse Svane	29 <sup>2</sup>	1.	Adm. direktør i H. Lundbeck & Co. A/S, Kbhvn. 43.
Ipsen, Margrethe Jo- hanne, se Fru Lind					
Jensen, Esther, se Fru Jespersen					
Jensen, Gudrun Louise, se Fru Madsen					
Jensen, Karen Kirstine Borberg, se Schelle					
Jensen, Kristian Axel 17/2 11 Hersom	1/10 27	Koldby	31 <sup>1</sup>	2.	Se April 34.
Jespersen f. Jensen, Esther, 30/8 06 Hjørring	1/2 25	Grenaa	28 <sup>2</sup>	1.	Prov. p. a. Ryparken, Kbhvn. G. med apoteker K. K. Jespersen, Kbhvn.
Jespersen, Knud Kristian 29/2 08 Store Hedinge	1/8 27	Viborg Svane	30 <sup>2</sup>	1.	Ap. i Kbhvn., Charlottenlund a., 57. Farm. Visitator 46-58. Beløn- net Besvarelse af D. F.s Studie- fonds Prispogave 41. Dr. pharm. 52. (Vurdering af extractum fili- cis)
Johansen, f. Grandjean, Thora Margrethe, 29/1 07 St. Thorsager, Vis- kum S.	1/8 25	Viborg Hjul- torvet	29 <sup>1</sup>	2.	G. m. Bogtrykker Ejnar Johan- sen, Vinderup.
Juncker-Mikkelsen Henry, 24/7 10 Esbjerg	1/7 28	Esbjerg Neptun	31 <sup>2</sup>	1.	Ap. p. Store-Heddinge a. 60. Ass. p. Statens Landokon. For- søgslab. 33-34.

## Kandidater 1933

Navn Fødselsdag og Aar, Fødested	Til Farmacia- en	Lært Farmacia- en	Medhj. Examen	Karakt. til Kand. Examen	Anm.
Juncker-Mikkelsen f. Jensen, Inger Margrethe Løwe <sup>12/12</sup> 07 Vejle	<sup>1/8</sup> 24	Gesten	28 <sup>1</sup>	2.	Prov. p. Store-Hedinge a. G. m. ap. Henry Juncker-Mikkelsen.
Keller, Asger <sup>1/9</sup> 08 Århus	<sup>1/8</sup> 27	Århus Løve	30 <sup>2</sup>	1.	Ap. i Humble 58.
Kjems, Holger Lauritz Peter, <sup>11/12</sup> 09 Løgumkloster	<sup>1/8</sup> 28	Løgumkloster og Kbhvn. Gefion	31 <sup>2</sup>	1.m.U.	Pens. prov. Bor i Løgumkloster.
Kjems f. Andersen, Anna Ida Helene <sup>13/8</sup> 08 Randers	<sup>1/8</sup> 27	Randers Løve	30 <sup>2</sup>	1.	Ap. i Løgumkloster 50. G. m. prov. H. L. P. Kjems.
Kofoed, Ella Christine, se Fru Rubæk-Nielsen					
Larsen, Knud Adser <sup>10/3</sup> 07 Grenaa	<sup>1/1</sup> 24	N. Nebel og Aarhus Jernbane	28 <sup>1</sup>	2.	Prov. p. Sct. Matthæus A., Kbhvn.
Lassen, Hans Christian Heidemann <sup>15/3</sup> 04 Øster Vraa	<sup>1/8</sup> 21	Fr.havn Løve	25 <sup>2</sup>	1.	Ap. i Dronninglund 54. Bestm. (Kass.) i D. F. Aalborg-Hjørring Kr. 30-31. Best.medl. (sekr.) i D. A. Aalborg-Hjørring kr. 56 derpå næstfm.
Lind, Ejnar <sup>17/3</sup> 07 Ribe	<sup>1/2</sup> 24	Assens	28 <sup>1</sup>	2.	Ap. i Ribe 35.
Lind f. Ipsen, Margrethe Johanne, <sup>28/8</sup> 08 Kbhvn.	<sup>1/11</sup> 27	Roskilde Dom	30 <sup>2</sup>	2.	G. m. Ap. Ejnar Lind, Ribe.
Madsen, Gudrun Katrine Bollerup, <sup>12/4</sup> 06 Aarhus	<sup>1/2</sup> 24	Vejgaard	27 <sup>2</sup>	2.	Ass. i Novo terapeutisk Lab. A/S, Kbhvn.
Madsen f. Jensen, Gudrun Louise, <sup>17/1</sup> 05 Aalborg.	<sup>1/8</sup> 21	Aalborg Reberbane	25 <sup>1</sup>	1.	Prov. p. Sct. Johannes a., Kbhvn.
Madsen, Niels Henrik Groskopf <sup>15/12</sup> 01 Onsbjerg S.	<sup>1/8</sup> 18	Karise, Samsø og Kbhvn. Steno	23 <sup>1</sup>	2.	Prov. p. A. Svalen, Kbhvn.
Malmstrøm f. Wøhlk, Ellen, se fru Simonsen					
Marcussen, Ejnar <sup>18/8</sup> 08 Vanløse	<sup>1/5</sup> 27	Fr.berg Smallegade	30 <sup>2</sup>	1.	Medl. (Kass.) af Elevraad 32-33; Best.-mdl. i Hj.for. f. farm. Stud. 32-33.
Matthiesen, Bendix Heseler, <sup>30/7</sup> 07 Lunde, Randerup S.	<sup>1/2</sup> 25	Tønder og Løgumkloster	30 <sup>1</sup>	2.	Prov. p. A. Falken, Fr.berg.
Mikkelsen, Henry Juncker, se Juncker-Mikkelsen					
Mikkelsen f. Jensen, Inger Margrethe Løwe, se Juncker-Mikkelsen					
Moe, Ejvind <sup>31/7</sup> 07 Vaag, Færøerne	<sup>1/8</sup> 26	Randers Løve	29 <sup>2</sup>	1.	Ap. i Roslev 57.
Mogensen, Johannes Hedemann, <sup>22/8</sup> 07 Odense	<sup>1/4</sup> 24	Aars	28 <sup>1</sup>	2.	Prov. p. Svane A., Odense.
Mortensen, Agnete, se Fru Serritzlew					
Nielsen, Erland Peulicke <sup>27/9</sup> 09 Vanløse	<sup>1/9</sup> 27	Kbhvn. Svane	30 <sup>2</sup>	1.	Ap. i Østbirk 59. Ap. på Det danske Missionshosp. i Nebk., Syrien 46-54.

Navn Fødselsdag og Aar, Fødested	Til Farma- cien	Lært Farmacien	Medl. Exam. Examen	Karakt. til Kand. Examen	Anm.
Nielsen, Svend Otto Synnestvedt 3/12 06 Viborg	1/7 24	Gudum- holm og Silkeborg Himmel- bjerg	28 <sup>1</sup>	1.	Ap. i Vesterborg 56. Best.suppl. i D. F. Viborg-Skive kr. 40; best.mdl. (kass.) 41. Fm. 47-55.
Obel, Niels Karmark 28/11 09 Helsingfors	28/10 27	Kbhvn. Delfin	30 <sup>2</sup>	1.	Ap. i Ulfborg 59.
Olsen, Evald Theodor 12/6 09 Saksøbing	6/9 27	Nykøbing F. Løve	30 <sup>2</sup>	1.	Ap. i Snertinge 59. Best.-supp. i Farm. Pens.ks. 46. Mdl. 50. Næst- form. i D. F. Kbhvn.s kr. 52. Fm. 55-57.
Paludan, Erik 26/2 09 Fr.berg	19/12 27	Kbhvn. Kong Salomon	31 <sup>1</sup>	1.	Prov. p. Øregaard A., Hellerup.
Paulsen, Hartvig Johan- nes, 3/8 08 Haderslev	1/7 25	Haderslev Løve	29 <sup>1</sup>	2.	Ap. i Nordborg 58. † 63
Pedersen f. Rahbek, Karen Margrethe Ma- thilde Fog 16/1 11 Nørresundby	1/4 27	Hunborg	30 <sup>2</sup>	1.	G. m. cd. ph. Hartvig Fog Pe- dersen, Kbhvn.
Petersen, Knud Erik Jacoby, 10/9 08 Randers	1/8 28	Randers Svane	31 <sup>2</sup>	1.	Ass. p. Chr. D. A. Hansens Labor., Kbhvn. 37.
Pind, Karlo Frederik 18/7 08 Kbhvn.	1/10 27	Næstved Løve	31 <sup>1</sup>	1.	Videnskabelig ass., Sankt Hans Hospital, Roskilde.
Primdahl, Kaj Evald 20/9 11 Nykøbing M.	1/10 27	Nykøbing M. Svane	31 <sup>1</sup>	1.	Ap. p. Oxford allé a., Kbhvn. 60. Best.mdl. (Næstfmd.) i D. F. Hor- sens-Vejle Kr. 38-40. Afdl.konsu- lent v. Danm. Lægeplanteinds. 43-44. Suppl. til Den kollegiale Ret 45. Medl. 55-60. Suppl. i den fagl. voldgiftsret 49. Medl. 50-60.
Rahbek, Karen Margre- the Mathilde, se Fru Pedersen					
Rasmussen, Asger Kell- er, se Keller					
Rasmussen, Sofus Kri- stian, 11/6 06 Marstal	1/8 27	Rud- købing	31 <sup>1</sup>	1.m.U.	Ap. i Søborg 56. Laboratorieforst. v. specialitetskontrollen 48-56. Ass. i Bakteriologi ved D. f. H. 40-43.
Ravn, Karen Marg., Fru, 23/1 98 Lemvig	1/8 15	Lemvig	18 <sup>2</sup>	1.	Pensioneret prov.
Rubæk-Nielsen f. Ko- foed, Ella Christine, 2/10 05 Vordingborg	1/8 23	Nykøbing F. Nyt	27 <sup>1</sup>	2.	G. m. Sognepræst Rubæk-Nielsen, Sværdborg pr. Lundby.
Rude, Victor 5/6 10 Kbhvn.	1/9 27	Kbhvn. Krone	31 <sup>1</sup>	1.	Ap. i Stenlille 59. Stedfortræder i D. F. Pladsledighedsfond 44. Medl. 48-54. Sekr. i Farm. ar- bejdsløshedskasse og i udv. f. løntilskudsfond 53. Medl. af Den kollegiale ret 55-58.
Sandberg, Anna Mar- grethe, se Fru Wiese- Christensen					
Schelle Karen Kirstine Borberg, 11/12 04 Hvid- bjerg	1/8 22	Hvidbjerg	26 <sup>1</sup>	1.	Prov. p. Løve A., Thisted.

## Kandidater 1933—34

Navn Fødselsdag og Aar, Fødested	Til Farmaciaen	Lært Farmacien	Medhj. Examen	Karakt. til Kand. Examen	Anm.
Schiller, Paul Cordius Otto Lorenz 9/1 09 Kbhvn.	1/8 27	Kbhvn. Vesterbro	30 <sup>2</sup>	1.	Prov. p. Militær Hosp. A., Kbh. Best. af sygehus a. 62.
Schmidt, Jens Oluf 2/2 07 Kbhvn.	15/8 24	Hornslyd	28 <sup>2</sup>	1.	Prov. p. Odder A. Afdl.konsulent v. Danmarks Lægeplanteinds. 43.
Schrøder, Else Margrethe 1/6 03 Hobro	1/3 28	Kbhvn. Jernbane	31 <sup>1</sup>	1.	Ansæt i Novo Terapeutisk Laboratorium A/S, Kbhvn. Bestm. (Sokr.) i Hj.foren. f. farm. Stud. 32-33.
Serritzlew, f. Mortensen, Agnete, 6/2 08 Fr.berg	1/8 27	Kbhvn. Gefions	30 <sup>2</sup>	1.	Prov. p. Løve A., Viborg. G. 36 m. adjunkt Walter Serritzlew.
Simonsen, f. Wøhlk, Ellen Sønderby, 26/3 08 Hjørring	1/8 28	Kbhvn. Triangeln	31 <sup>2</sup>	1.	Afdelingsleder i Novo terapeutisk Lab. A/S, Kbhvn.
Simonsen, Henning Holdt, 11/11 06 Stoense	1/10 23	Aabenraa Svane	27 <sup>1</sup>	1.	Ap. i Borup 56. Best.mdl. (kass.) i D. F. Haderslev-Tønder kr. 39; næstfmd. 41-45.
Sodemann, Georg Vilhelm, 18/2 07 Nørre Nebel	18/8 23	Brande, Hobro og Aalestrup	27 <sup>1</sup>	2.	Ap. i Lyngby, Svane A. 45; Med- indeh. af Fabr. »Ferraton», Kbh.
Strandbygaard, f. Vogensen, Ida Marie 17/4 12 Marstal	4/11 27	Skern	31 <sup>1</sup>	1.	G. 37 m. Redaktør og Bogtrykker Erik Strandbygaard, Skjern.
Søltoft, Einar Thorvald 26/3 06 Esbjerg	1/2 24	Grindsted	27 <sup>2</sup>	1.	Ap. i Hals 56. Rev.suppl. i D. F. 41. Rev. 46-53. Næstfm. i D. A. Aalborg-Hjørring kr. 58-62. Sokr. 62.
Sørensen, Knud Kristian 18/2 06 Holbæk	1/1 24	Holbæk Løve	27 <sup>2</sup>	2.	Prov. p. Tårbæk a.
Thorkilsen, Frederikke Lund, se Fru Duch					
Tørring-Jacobsen, Andreas Ludvig 3/11 08 Haderslev	1/4 27	Haderslev Løve	31 <sup>1</sup>	2.	Se April 34.
Wagner, Helge 15/8 10 Søllerød S.	1/9 28	Aalborg Svane	31 <sup>2</sup>	1.m.U.	Afdelingsleder p. Løvens kem. Fabr., Kbhvn. Bestm. (Kass.) i M.industr. F.for. 47-52.
Wiese-Christensen f. Sandberg, Anna Margrethe, 23/11 07 Aalborg	1/2 27	Roslev	30 <sup>2</sup>	2.	Prov. p. Søndergades a., Århus. G. m. Revisor Wiese-Christensen, Aarhus.
Vogensen, Ida Marie, se fru Strandbygaard					
Wøhlk, Ellen, se Fru Simonsen					
<b>April 1934.</b>					
Jacobsen, Johanne Koefoed, se Fru Jensen					
Jensen, Axel Hertz 28/8 02 Esbjerg	1/6 18	Esbjerg Neptun	22 <sup>1</sup>	2.	
Jensen, f. Jacobsen, Johanne Koefoed, 18/7 03 Hjørring	3/3 20	Løkken & Skagen	23 <sup>2</sup>	2.	Prov. p. Blaagaards A., Kbhvn. G. m. Ass. v. Statsbanerne, Vald. Ejner Jensen, Kbhvn.

Navn Fødselsdag og Aar, Fødested	Til Farmacia- cien	Lært Farmacien	Medhj. Examen	Karakt. til Kand. Examen	Anm.
Jensen, Kristian Axel 17/2 11 Hersom	1/10 27	Koldby	31 <sup>1</sup>	1.	Ap. i Lundby 60.
Kristensen, Mimi Nielsine 13/7 01 Nymindegab	1/8 19	Silkeborg Himmelb. Augusten- borg	23 <sup>2</sup>	2.	Ansæt p. Nordisk Insulin-Labora- torium, Gentofte. Tun. N. I. 4. 55.
Linde, Asta 21/10 06 Slagelse	1/12 22	Ærøskøb. Marstal	27 <sup>2</sup>	2.	Prov. p. Islands Brygge A., Kbhvn.
Lomholt, Vilhelm 19/11 08 Snedsted	1/6 24	Aalborg Boulev.	28 <sup>1</sup>	1.	Prov. p. Østerfælled A., Kbhvn.
Oksholt, Svend 28/10 06 Kbhvn.	1/2 24	Kbhvn. Kultorvet	28 <sup>1</sup>	2.	Ansæt i Danske Oliemøller og Sæbefabrikker A/S, Kbhvn.
Tørring, Andreas Lud- vig 3/11 08 Haderslev	1/4 27	Haderslev Løve	31 <sup>1</sup>	2.	Prov. p. Brønderslev a.
Tørring-Jacobsen, An- dreas, Ludvig, se Tør- ring					
Uiff-Møller, Christian 29/12 06 Hobro	1/2 24	Hovedg. & Hillerød	27 <sup>2</sup>	2.	Prov. p. Sct. Matthæus A., Kbhvn. Best.suppl. i Farm. Pensionsk. 45. Best.mdl. 46.
<b>Oktober 1935.</b>					
Andersen, Olaf Strøh 20/2 11 Fr.berg	1/7 30	Kbhvn. Vesterbro	33 <sup>2</sup>	1.m.U.	Ap. i Kbhvn., Tårnby a. 59. Medl. (kass.) af elevråd 34-35. Be- styrelsesmedl. (sekr.) i Danm. farm. Selskab. 48-52. Censor v. d. farm. medhjælperes. 48-58. Eksaminator smst. 52-58. Medl. af eksamenskommissionen f. disci- peleks. 56. Censor v. discipeleks. i verekendskab 58. Eksa- minator v. discipeleksamen i receptur, taksation og præparation 58. Medl. af assistentnævnet 58. A/S Ferrosans hædersgave 58. Alfred Benzons fonds belønning 61.
Andersen, f. Levin Han- sen, Hanne Lillelund, se fru Lillelund					
Andersen, Viggo Andreas Lillelund, se Lillelund.					
Andreasen, Erik 9/6 11 Aarhus	1/11 28	Farsø	32 <sup>1</sup>	1.	Ap. i Borkop 61.
Budtz, Karen Vilhel- mine, se Fru Noiesen					
Cause, Kirsten Agnete Leonora, 22/2 08 Kbhvn.	1/2 30	Fr.berg Falken	33 <sup>1</sup>	1.	Prov. p. Gentofte a.
Christensen f. Vilstrup, Ada Pauline 19/3 08 Aarhus	1/9 29	Glostrup	32 <sup>2</sup>	1.	G. m. cand. jur. Dommerfm. A. Christensen, Kbh.
Christensen, Chr. Johan- nes, 2/9 10 Varde	1/2 30	Aarhus Løve	33 <sup>1</sup>	1.	Ap. p. Højer a. 59.
Christensen, Dagmar, se Fru v. Eggers					
Christensen f. Steensig Karen Margrethe Ilum Møller 2/2 11 Volstrup s.	1/11 28	Sæby J.	32 <sup>1</sup>	2.	G. m. Landinspektør Møller Chri- stensen, Hjørring.
Christensen, Knud Skou 21/4 10 Vejle	1/1 30	Aabenraa Løve	33 <sup>1</sup>	1.	Ap. i Nørre Nebel 59.
Christensen, Peter Aage 20/4 07 Nøddelund	1/3 27	Ebeltoft	30 <sup>2</sup>	1.m.U.	Prov. p. Bjerringbro a. Konsulent v. lægeplanteindsamlingen 43-44.

## Kandidater 1935

Navn Fødselsdag og Aar, Fødested	Til Farma- cien	Lært Farmacien	Medl. Examen	Karakt. til Kand. Examen	Anm.
Christensen, Poul Skou 7/11 11 Vejle	1/8 28	Vejle St. Thomas	32 <sup>2</sup>	1.	Ap. i Ballerup 60.
Christiansen, Poul Børge Kastberg, se Kastberg					
Christoffersen, Ingeborg Rasmine, se Fru Schnedler-Meyer					
Dam, Kar., se Fru Enné					
Deholm, Børge 21/11 10 Vejle	1/8 29	Kbhvn. Vajsenhus og Aarhus Løve	32 <sup>2</sup>	1.	Ap. i Viborg, Løve a. 59. Gene- ralsekretær i D. A. og red. af Arch. Pharm. Chemi 49-59. Bio- logisk Prøve Juni 45. Feltapo- teker ved Den danske Brigades A. i Tyskland 47. Medl. af D. A.s forhandlingsudvalg 49.
Drescher, Bodil, se Fru Fritz-Jensen					
Ebert, f. Larsen, Inge- borg 2/6 08 Hornbæk	1/1 25	Hornbæk	29 <sup>1</sup>	2.	Prov. p. Skelskør a.
v. Eggers, Bernhard 18/1 08 Horsens	1/8 25	Viborg Sct. Matthias og Viborg Svane	29 <sup>2</sup>	1.	Laboratorieforstander i fa. Bie & Berntsen, Kbhvn.
v. Eggers, f. Christensen, Dagmar 31/12 10 Krogs- bølle	28/1 29	Søndersø	32 <sup>2</sup>	2.	G. m. cd. pharm. B. v. Eggers, Kbhvn.
Enné f. Dam, Karen 1/8 09 Svaneke	20/3 28	Hvalsø	31 <sup>2</sup>	2.	Bor i Esbjerg.
Fabricius, Aksel 28/2 11 Kbhvn.	1/9 29	Svendborg Løve	32 <sup>2</sup>	1.m.U.	Ap. p. Allé a., Frederiksberg 61.
Fisker, Christian Ander- sen, 2/10 08 Allerup	17/9 29	Tønder	32 <sup>2</sup>	1.	Prov. p. Løve A., Esbjerg.
Foged, Vilfred Peter El- gaard, 4/8 07 Hadsten	1/8 23	Hadsten	27 <sup>1</sup>	1.	Prov. p. Hadsten A. Afdl.konsu- lent v. Danmarks Lægeplante- inds. 44-46.
Frederiksen, Halvor Chr. Troj, 27/10 10 Ribe	1/4 30	Køge	33 <sup>1</sup>	1.	Afdelingsleder, Marsing & Co., Kbhvn.
Friis-Nielsen, Carl Ru- dolph Erik Emil 22/7 09 Bækkeskov	1/2 29	Rønne	32 <sup>1</sup>	1.	Ap. p. Krone a., Kbhvn. 59.
Fritz-Jensen f. Drescher, Bodil, 11/12 12 Kbhvn.	1/2 30	Fr.berg	33 <sup>2</sup>	2.	G. m. Direktør Fritz-Jensen, Teknisk Film Comp., Kbhvn.
Grønbek, Else 23/12 07 Haarby	20/2 25	Haarby	28 <sup>2</sup>	2.	Prov. p. Øregaard a., Hellerup.
Hammer, Viggo 10/4 09 Voldum	1/11 28	Randers Krone	31 <sup>2</sup>	1.	Ap. p. Skive Svane a. 59. Leder af Århus kom. hospitals kirurgi- ske afdel. labor. 39-42; form. f. elevrådet 33-35. Belønnet be- svarelse af D. A.s prisopgave 57. Eksaminator- og censorsuppl. v. discipeleks. og ass.eks. 61.
Hansen, Hans Henning 2/11 11 Borup	1/10 30	Roskilde Dom	33 <sup>2</sup>	1.m.U.	Driftsleder p. Løvens kem. Fabr., Kbhvn.
Hansen, Hanne Levin se Fru Lillelund					
Helweg-Mikkelsen, Olaf, 2/3 08 Odense	1/8 27	Odense Sv. Kbhvn. Hjorte	33 <sup>2</sup>	1.	Ap. i Odense, Svane A. 41.

Navn Fødselsdag og Aar, Fødested	Til Farma- cien	Lært Farmacien	Medl. Examen	Karak. til Kand. Examen	Anm.
Helweg-Mikkelsen, Viggo, <sup>23</sup> / <sub>12</sub> 09 Odense	<sup>1</sup> / <sub>7</sub> 29	Kbhvn. Kgl. Hof	32 <sup>2</sup>	1.m.U.	Ap. p. Roskilde Svane a. 59. Sygehusap., Kbh.s militærhosp. 50-59. Ansat p. D. A.s DAK Lab. 37-49; H. C. Ørsteds Rejselegat f. Pharmaceuter 42. Ass. i Bakteriologi v. D. f. H 43-46. Manudukt. til den farm. Medhj.eks. fra 44. Forf. af forsk. videnskabelige Artikler. Dr. pharm. 49 (Kvantitativ Bestemmelse af Glycerin i galeniske Præparater). Best.mdl. i pharm. Underst.selskab 58.
Henningsen, Jens <sup>12</sup> / <sub>7</sub> 12 Kbhvn.	<sup>1</sup> / <sub>9</sub> 30	Kbhvn. Svane	33 <sup>2</sup>	1.	Ap. i Videbæk 61.
Jensen, Anna Magdalene Sophie, se Fru Nielsen					
Jensen, Erling Lang, se Lang-Jensen					
Jensen, Jens Henning Lang, se Lang-Jensen					
Jensen, Peter Frode Bjørn, <sup>21</sup> / <sub>1</sub> 12 Skive	<sup>15</sup> / <sub>10</sub> 29	Korsør og Skalskør	32 <sup>2</sup>	1.	Indehaver af Steins analyt. kem. Laborator., Kbhvn. Best.mdl. (Sekretær) i Selskabet for analytisk Kemi. Censor i agrikulturkemi v. D. kgl. Veterinær- og Landbohøjskole fra 46. Medl. af nordisk metodik-komite for levnedsmidler og af indenrigsministeriets ernærings- og metodik-udvalg fra 49. R*. 57.
Kastberg (Christiansen), Poul Børge, <sup>10</sup> / <sub>4</sub> 07 Langeskov S.	<sup>1</sup> / <sub>8</sub> 24	Vejle Gorm	28 <sup>1</sup>	2.	Løjtnant i Livgarden. Feltingenior (Chef for Hærens Gasskoles Laboratorium). Godsejer til Holbæk Slot-Ladegaard.
Kirketerp, Hans Andreas Suhr <sup>20</sup> / <sub>4</sub> 10 Thirstrup	<sup>1</sup> / <sub>2</sub> 30	Randers Løve	33 <sup>1</sup>	2.	Prov. p. Løve a., Herning. Best.-suppl. i D. F. Ribe-Ringkøbing Kr. 47-52. Revisor i samme 52.
Kjær, Henning Christian Ludvig Peter <sup>7</sup> / <sub>4</sub> 05 Gentofte	<sup>1</sup> / <sub>8</sub> 23	Kbhvn. Vesterbro	26 <sup>2</sup>	1.	Prov. p. Søborg a.
Langhorn, Carl Johan <sup>10</sup> / <sub>6</sub> 09 Mariager	<sup>1</sup> / <sub>8</sub> 25	Jels	29 <sup>1</sup>	1.	Ap. i Øster-Vrå 59.
Lang-Jensen, Erling <sup>11</sup> / <sub>8</sub> 11 Kvislemark	<sup>1</sup> / <sub>4</sub> 30	Haderslev Hjorte	33 <sup>2</sup>	1.	Ap. i Ruds-Vedby 61.
Lang-Jensen, Jens Henning <sup>16</sup> / <sub>6</sub> 09 Kvislemark	<sup>1</sup> / <sub>8</sub> 29	Jels	32 <sup>2</sup>	1.	Ap. i Hårby 59: 12
Larsen, Ingeborg, se fru Ebert					
Larsen, Poul Marinus <sup>16</sup> / <sub>8</sub> 09 Kbhvn.	<sup>1</sup> / <sub>9</sub> 28	Kbhvn. Vajsenhus	32 <sup>1</sup>	1.	Ap. p. Vinderup a. 59.
Lauesen, Oluf Edvard <sup>25</sup> / <sub>8</sub> 08 Odense	<sup>1</sup> / <sub>6</sub> 27	Odense Løve	31 <sup>1</sup>	2.	Repr. i A/S Otto Müllers efft., Kbhvn.
Lennert-Petersen, Erik <sup>15</sup> / <sub>7</sub> 08 Fr.berg	<sup>1</sup> / <sub>6</sub> 30	Saltum og Randers Svane	33 <sup>2</sup>	2.	Repr. i Nordisk Drogen- og Kemikalieforr. A/S. Bopæl: København.
Lennert-Petersen, Otto <sup>10</sup> / <sub>7</sub> 09 Kbhvn.	<sup>1</sup> / <sub>8</sub> 29	Hillerød	32 <sup>2</sup>	1.	Ap. i Bagsværd 57. Biologisk Prøve Juni 45. Tild. Levens kem. Fabriks Studielegat 46. Studieoph. i Stockholm 46. Honorarlønnet Amanuensis af 2. Grad i Bakteriologi v. D. f. H. 46-58. Belønnet Besv. af Prisopgave 50. Tild. Det danske Pasteurselskabs Legat 49. Studieoph. i London 50. Udg. »Øvelser i bakteriologi og sterilisationsteknik« 52. Licentiatus pharmaciae 55. Ap., mag. scient. Alfred Wøhlks legat 56. Alfr. Benzons legat for vidensk. forskningsarb. 56.



## Kandidater 1935

Navn Fødselsdag og Aar, Fødested	Til Farma- cien	Lært Farmacien	Medhj. Examen	Karakt. til Kand. Examen	Anm.
Lillelund, f. Levin Han- sen, Hanne, <sup>17</sup> / <sub>8</sub> 10 Kbh.	<sup>1</sup> / <sub>2</sub> 30	Esbjerg Krone	32 <sup>2</sup>	1.	Prov. p. Vinderup a. G. m. cand. pharm. V. A. Lillelund.
Lillelund, Viggo Andreas <sup>30</sup> / <sub>8</sub> 10 Vejlen	<sup>1</sup> / <sub>8</sub> 28	Vejlen	31 <sup>2</sup>	1.	Driftsleder på J. D. Flüggers farve- fabrik, Kbhvn.
Lind, Poul Helmer <sup>1</sup> / <sub>8</sub> 11 Kbhvn.	<sup>5</sup> / <sub>1</sub> 31	Kbhvn. Gl. Torv	33 <sup>2</sup>	1.	Ap. i Rødovre 60. Farm. visita- tor 46-61. Afdls.leder v. Statens Seruminstitut 44-46. Dr. pharm. 45. (Renset Tuberkulin, dets Fremstill. og Egenskaber).
Lund, Inger Actonia Præ- torius, s. Fru Rasmussen					
Melhede, Philip Erik Oscar <sup>26</sup> / <sub>7</sub> 07 Brøndby- øster	<sup>1</sup> / <sub>2</sub> 27	Kbhvn. Christi- anshavns	30 <sup>1</sup>	1.	Fabrikskemiker, Jettadam Fa- brikker A/S, Kbhvn.
Mikkelsen, Olaf Helweg, se Helweg-Mikkelsen					
Mikkelsen, Viggo Helweg se Helweg-Mikkelsen					
Mouritzen, Helge <sup>25</sup> / <sub>8</sub> 07 Kolding	<sup>1</sup> / <sub>9</sub> 26	Kolding Løve	29 <sup>2</sup>	1.	Ap. i Hedensted 57. Afdl.-kon- sulent ved Danmarks Læge- planteinds. 43-46. Revisor i D. F. Horsens-Vejle kreds 50-56.
Møller, Knud Arne <sup>24</sup> / <sub>6</sub> 12 Nordby	<sup>1</sup> / <sub>11</sub> 29	Ringe og Aarhus Sønderg.	33 <sup>1</sup>	2.	Afdelingsled. i Nord. Droge & Ke- mikalieforr. A/S, Århus atd.
Møller, Max Erik Krag <sup>4</sup> / <sub>10</sub> 09 Odense	<sup>1</sup> / <sub>9</sub> 28	Odense Svane	32 <sup>1</sup>	1.	Prov. paa A. Bryggergaarden, Odense. Afdl.konsulent v. Dan- marks Lægeplanteinds. 44. Næst- fm. i D. F. Fyns kr. 53-55.
Møller, f. Olsen, Olga Kamma Krogenberg, <sup>12</sup> / <sub>9</sub> 08 Helsingør	<sup>1</sup> / <sub>9</sub> 24	Helsingør	28 <sup>1</sup>	1.	G. m. cand. pharm. K. A. Møller.
Nielsen, Anders <sup>20</sup> / <sub>9</sub> 09 Halsted	<sup>1</sup> / <sub>2</sub> 28	Fr.cia Løve	31 <sup>1</sup>	1.	Ap. i Frederikshavn, Svane a. 59. Best.mdl. (Kass.) i D. F. Ribe- Ringkøbing Kreds 46. Næstfm. 47-49. Kass. i samme 49-52.
Nielsen f. Jensen, Anna Magdalene Sophie <sup>23</sup> / <sub>3</sub> 11 Pinneberg	<sup>1</sup> / <sub>4</sub> 30	Tinglev	33 <sup>1</sup>	1.	
Nielsen, Else Birgitte Skov, se Fru Steffensen					
Nielsen, Gerda Marie Selma, <sup>20</sup> / <sub>11</sub> 09 Gerlev	<sup>1</sup> / <sub>8</sub> 28	Nykøb. S.	31 <sup>2</sup>	2.	Prov. p. Krone a., Kbhvn.
Nielsen, Hans Børge <sup>1</sup> / <sub>6</sub> 11 Kellerup	<sup>1</sup> / <sub>2</sub> 29	Kellerup	32 <sup>2</sup>	1.	Lægerepr. i A/S Alfred Benzon, Kbhvn. Bestm. i Medicinalindu- striens Farmaceutforening 50-53. Pens. prov. Bor i Ålborg.
Nielsen, Hilda Magda- lene, <sup>28</sup> / <sub>3</sub> 98 Skive	<sup>1</sup> / <sub>4</sub> 17	Fr.sund	20 <sup>2</sup>	2.	
Nielsen, Ida Margrethe <sup>4</sup> / <sub>8</sub> 05 Aarhus	<sup>1</sup> / <sub>2</sub> 30	Aarhus Munke	32 <sup>2</sup>	1.	Prov. p. Kbhvn.s Amts Sygehus A. i Gentofte.
Noiesen f. Budtz, Karen Vilhelmine, <sup>21</sup> / <sub>10</sub> 10 Aars	<sup>1</sup> / <sub>2</sub> 30	Taarbæk	33 <sup>1</sup>	1.m.U.	G. m. cand. jur. N. Noiesen.
Norgaard, Gerda Johanne Kirstine Laur- sen, <sup>12</sup> / <sub>1</sub> 03 Aarhus	<sup>1</sup> / <sub>7</sub> 23	Aarhus Sct. Clemens	26 <sup>2</sup>	2.	Prov. p. Glostrup a.
Olesen, Aage Vester- gaard, <sup>31</sup> / <sub>1</sub> 07 Jerup	<sup>1</sup> / <sub>8</sub> 24	Fr.havn	28 <sup>1</sup>	2.	Prov. p. Fr.havn Svane A.; Farm. Revisor i Centralfor. af Syge- kasser under Hjørring Amt 41.

Navn Fødselsdag og Aar, Fødested	Til Farmacia- en	Lært Farmacien	Medhj. Examen	Karakt. til Kand. Examen	Anm.
Olsen, Aage Christian <sup>26/10</sup> 08 Kerteminde	<sup>1/9</sup> 25	Kerte- minde	28 <sup>2</sup>	1.	Prov. p. Køge A.
Olsen, Olg. Kamma Kro- genberg, se Fru Møller Pedersen, Hartvig Fog <sup>23/12</sup> 10 Merløse Sogn	<sup>1/10</sup> 28	Holbæk Elephant	31 <sup>2</sup>	1.	Ass. i A/S Ferrosan, Kbhvn.
Petersen, Carl Christian <sup>22/7</sup> 10 Aarhus	<sup>1/2</sup> 31	Aarhus Sct. Pauls	33 <sup>2</sup>	1.	Ap. p. Kultorvets a., Kbhvn. 59. Ap. und. Dansk røde Kors i Polen 47-48. Po. r. K. 2. og D. r. K. M. 48. Bibliotekar i D. F. 51. Censor v. d. farm. medhjælpereksamen 52. Eksaminator 56. Red. af D. farm. årbog 52-53 indtil 58. Bestm. (sekr.) i Dansk farmaci- historisk Selsk. 54. Medl. af ek- samenskomm. f. discipeleksamen 56-60 og af assistentnævnet 58-60. Forf. af afsnittet om latinsk gram- matik og receptlæsning i »Apo- teks personalets Grundbog« 56. Korrespond. medl. af Société d'Histoire de la Pharmacie, Pa- ris 57. Eksaminator- og censor- suppl. v. discipeleks. og ass. eks. 60.
Petersen, Erik Lennert, se Lennert-Petersen	<sup>1/2</sup> 29	Grenaa og Aalborg Løve	32 <sup>2</sup>	1.	G. m. cand. pharm. Knud Jacoby Petersen, Kbhvn.
Petersen f. Rasmussen, Inge Margr. Eleonora Jacoby <sup>4/8</sup> 09 Reykjavik	<sup>1/8</sup> 28	Kbhvn.	31 <sup>2</sup>	1.m.U.	Ap. i Hammershøj 59.
Petersen, Robert Conrad Holm, <sup>18/2</sup> 09 Odense	<sup>1/3</sup> 29	Vajsenhus St.	32 <sup>2</sup>	1.	Prov. p. Holmbladsg. A., Kbhvn.
Qvistgaard, Anna <sup>20/3</sup> 09 Lyderslev	<sup>1/2</sup> 30	Hedinge Kbhvn. Steno	33 <sup>1</sup>	1.	Ap. p. a. Friheden, Kbhvn. 58. Sekr. i K. A.s Takstudv. 38-58.
Rasch, Orla Hanson <sup>22/3</sup> 10 Aaker	<sup>17/8</sup> 27	Herning Østergade	31 <sup>1</sup>	1.	G. m. fabrikant, cand. pharm. V. E. Rasmussen.
Rasmussen, Inge Margr. Eleon., s. Fru Petersen	<sup>1/1</sup> 30	Kbhvn. Trekroner	32 <sup>2</sup>	2.	Fabrikant i Kbhvn., Kemikalie- møllen, Hadsundvej 6. Tidl. p. A. i Guayaquil.
Rasmussen, f. Lund, Inger Actonia Prætor- rius <sup>18/2</sup> 11 Præstø	<sup>1/8</sup> 28	Ferritslev	32 <sup>1</sup>	1.m.U.	Ap. i Verninge 62. Best.medl. (N.fm.) i D. F. Loll.-F. Kr. 39-41.
Rasmussen, Viktor Eman- uel, <sup>7/6</sup> 07 Herning	<sup>1/2</sup> 29	Kbhvn. Sønderbro	33 <sup>1</sup>	1.	Prov. p. Holmbladsgades a., Kbhvn.
Rath, Frantz Adolph Cay <sup>27/9</sup> 12 Kbhvn.	<sup>1/2</sup> 25	Maribo	29 <sup>1</sup>	2.	Prov. p. Sct. Pauls A., Kbhvn.
Schmidt, Hans Jørgen <sup>5/3</sup> 09 Aalborg	<sup>1/8</sup> 28	Haderslev Løve	32 <sup>1</sup>	1.	Ansæt i H. Lundbeck & Co. A/S, Kbhvn.
Schneider-Meyer, f. Chri- stoffersen, Ingeborg Rasmine, <sup>15/8</sup> 07 Maribo	<sup>1/2</sup> 29	Kbhvn. Vesterbro	33 <sup>1</sup>	2.	Forstander f. kontrollaboratoriet i A/S Mecobenzon, Kbhvn. Bestm. (Sekr.) i Hj.-foren. for farm. Stud. 34-35.
Schramm, Kurt Søren Klaus, <sup>15/1</sup> 10 Haderslev	<sup>7/11</sup> 05	Kbhvn.	33 <sup>1</sup>	2.	
Sonne, Hans Einar <sup>7/11</sup> 05 Kbhvn.					

## Kandidater 1935—36

Navn Fødselsdag og Aar, Fødested	Til Farmaci- en	Lært Farmacien	Medhj. Eksamen	Karakt. til Kand. Eksamen	Anm.
Steensig, Karen Margrethe Ilum, se Fru Christensen Steffensen f. Nielsen, Else Birgitte Skov, 18/2 08 Bagenkop	1/2	Humble	30 <sup>a</sup>	2.	Prov. p. Svane A., Vejle.
Sørensen, Poul 3/8 12 Svendborg	1/2	Svendborg	32 <sup>a</sup>	2.	Se April 36.
Thiel, Svend Aage 10/9 06 Aunslev	1/1	Aarhus	33 <sup>a</sup>	1.m.U.	Ass. i A/S Ferrosan, Kbhvn. Medl. af Elevraadet 34-35.
Tofte, Erik Sofus 1/5 11 Thureby	1/2	Kbhvn.	33 <sup>a</sup>	1.	Brygmester, Sao Paulo. Skand. brygmesterdiplom 38.
Tolstrup, Torben Frederik Scheel, 13/7 10 Kbh.	1/1	Kbhvn. Fr.Hospit.	32 <sup>a</sup>	1.	Prov. p. Korsør a. Skand. brygmesterdiplom 38.
Tønnesen, Mogens Gad 11/8 11 Nykøbing M.	1/8	Taastrup	32 <sup>a</sup>	1.m.U.	Ap. p. Linde a., Kbhvn. 59. Sygehusap. p. Bispebjerg hosp., Kbhvn. 52-59. Mhp. p. Rigshosp. a. 35; ass. på D. f. H. 36; ass. på Universitetets farmakologiske institut 42; laboratorieforsøger v. Løvens kem. fabr. biol. afd. 43; hosp.-ap. v. Københavns kommunehosp. 50. Dr. pharm. 47. Censor v. d. farm. medhjælpereksamen 47-58. Censor v. d. farm. kandidateksamen 50. Dansk repr. v. det skandinaviske selsk. for endocrinologi 50-52. Eksaminator v. d. farm. medhjælpereksamen 51-58. Best.-medl. i Danm. farm. selskab 52. Fm. 53. Best.-medl. (næstf.) i hospitalsapotekernes sammenslutning 52. Alfred Benzons legat f. vidensk. forskningsarb. 57. Eksaminator- og censorsuppl. v. discipeleks. 58 og ass. eks. 59. Best.-mdl. i D. A. 61. Medl. af DAK-udvalg 61.
Vestberg, Thorkel 18/11 10 Aarhus	1/8	Aarhus Jernbane	32 <sup>a</sup>	1.	Direktør for A/S Grindstedværket.
Vilhelsen, Karlo Tycho Adrianus 12/3 09 Hirtshals	1/8	Hals	30 <sup>a</sup>	1.	Prov. p. Valby A., Kbhvn.
Vollstedt, Hans Heinrich Jacob, 31/8 09 Haderslev	1/8	Haderslev	32 <sup>a</sup>	1.	
Wiberg, Harry 21/2 09 Odense	1/8	Hjorte Odense Løve	31 <sup>a</sup>	2.	Lægebesøger for A/S Dumex, Kbhvn. Medl. (Skr.) af Elevraad 34-35; Bestm. i Hj.foren. f. farm. Stud. 34-35.
Zigler f. Møller, Esther Johanne Elisabeth 18/8 11 Hellerup	1/8	Hellerup	32 <sup>a</sup>	1.	G. m. orlogskaptajn Poul Zigler.
<b>April 1936.</b>					
Gerstrup f. Boesen, Inger Marie, 13/8 01 Reerslev	2/5	Fr.cia Løve	23 <sup>1</sup>	2.	G. m. Kommunesekretær Ebbe Gerstrup.
Jacobsen, Poul, 4/3 04 Kbhvn.	22/8	Brønshøj og Kbh. Løve	30 <sup>a</sup>	2.	Prov. p. Linde A., Kbhvn.
Kjalke, Niels-Børge Abben, 28/3 10 Slagelse	1/2	Kbhvn. Stjerne	31 <sup>a</sup>	2.	Ap. p. Løve a., Jels.
Krag-Hansen, Emil Vilhelm, 5/6 07 Odense	1/11	24 Vejle St. Thomas og Odense Sct.Hans	29 <sup>a</sup>	2.	Prov. p. Løve a., Odense.

Navn Fødselsdag og Aar, Fødested	Til Farmacia- cien	Lært Farmacien	Medhj. Examen	Karakt. til Kand. Examen	Anm.
Møller, Tage Gustav 20/10 11 Thisted		Roskilde Dom og Slagelse Svane	32 <sup>2</sup>	2.	Ap. i Slagelse, Svane A., 37. Revisor i D. A. Søndre sjæll. Kr. 41-51.
Steengaard, Niels Rolf Dahl, 9/1 09 Børkop	1/10 27	Kalund- borg	31 <sup>1</sup>	2.	Prov. p. Istedgades a., Kbhvn.
Sørensen, Poul, 3/3 12 Svendborg	1/2 29	Svendbg. Løve	32 <sup>2</sup>	1.	Bor i København.
<b>1937.</b>					
Ahnfeldt-Møllerup f. Andersen, Inger Harda Schack 26/5 10 Esbjerg	1/10 29	Gram	33 <sup>2</sup>	1.	Prov. p. Løve A., Ringsted.
Ahnfeldt-Møllerup, Pre- ben Stenild, 29/11 11 Kbhvn.	1/9 30	Aarhus Trøjborg	34 <sup>1</sup>	2.	Se April 38.
Andersen, Axel Hanni- bal 7/8 14 Kalundborg	8/12 30	Kalund- borg	34 <sup>2</sup>	1.	Prov. p. Nørre Sundby a.
Andersen, Borge Schack 3/4 12 Esbjerg	1/1 32	Haderslev Løve	35 <sup>1</sup>	2.	Repr. i A/S Mecobenzon, Kbhvn. Best.mdl. (Næstformand) i D.F. Aarhus-Randers Kr. 46-47.
Andersen, Holger 9/3 10 Ørsted	1/3 30	Fr.havn Løve	33 <sup>1</sup>	2.	Tandlæge 43. Tandlæge i Randers.
Andersen, Inger Harda Schack, se Fru Ahn- feldt-Møllerup					
Andersen, Inger Kir- stine, se Fru Aaby					
Andersen, Viggo Sten 18/7 10 Thorning	1/3 32	Kellerup	34 <sup>2</sup>	1.m.U.	Professor i uorg. kemi v. D.f.H. 60. Fast videnskabelig ass. 42, amanu- ensis af 2. grad 46, amanuensis af 1. grad 53. Lektor 53. Bestm. i Danm. farm. selsk. 53-58. Dr. phil. 54. (Om brintoveriltens spalt- ning. Ferrisalt- og cupriferrisalt katalysen). H. C. Ørsteds rejse- legat 54. Eksaminator- og censor- suppl. v. discipeleks. 58-60 og ass.eks. 59-60. Afdelingsleder 58. Medl. af ass.nævn. og af eks.kom. f. discipeleks. 60.
Assens, Poul Michael 3/6 12 Frederiksberg	15/4 30	Aalestrup	33 <sup>2</sup>	2.	Dir. f. firma Biofarma A/S, Kbhvn. Dir. f. G. D. Searle A/S, Kbhvn.
Bech, Peter Fønss, se Fønss-Bech					
Beck, Aage Jensen 24/9 12 Sdr. Farup	1/2 32	Jels	35 <sup>1</sup>	1.	Ap. i Nysted 61. Best.mdl. (Kass.) i D. F. Haderslev-Tønder Kr. 40- 42. Kass. i D. F. Århus-Randers kr. 54-58.
Blem, Povl 3/4 12 Jesling	1/8 29	Sønder- borg	34 <sup>1</sup>	2.	Prov. p. Søndergades A., Aarhus.
Bunkeflod, f. Lund, Else Kristine Margarete de Fine 13/2 10 Skærbæk	1/9 29	Skærbæk	33 <sup>1</sup>	1.	Prov. p. Niimtofte a. G. m. ap. H. C. de Fine Bunkeflod, Nim- tofte.

## Kandidater 1937

Navn Fødselsdag og Aar, Fødested	Til Farmaciaen	Lært Farmaciaen	Medhj. Præsten	Karakt. til Kand. Examen	Anm.
Bunkeflod, Hans Chr. Allesen de Fine 27/1 14 Kbhvn.	1/9 32	Hjørring Løve	35 <sup>2</sup>	1.	Ap. i Nimtofte 62.
Cristiansen, Oluf Krogs- gaard 13/2 09 Nr. Hvam Clausen, Karen M., se Fru Elling	1/1 31	Viborg Svane	35 <sup>1</sup>	2.	Prov. p. Sct. Mathias A., Viborg.
Elling, f. Clausen, Karen Margrethe 19/6 11 Kbhvn.	1/8 30	Viborg Hjul- torvets	33 <sup>2</sup>	1.	Afdelingsleder i A/S Alfred Ben- zon, Kbhvn.
Elming, Frank 3/11 11 Løgstør Faber, Anette, se Fru Wang Faurshou, Erik 5/12 11 Fr.cia Fenger-Eriksen, Hed- vig Christine, se Fru Helt-Hansen	29/6 31	Herning Løve	34 <sup>2</sup>	1.	Ap. i Herning, Løve a. 58.
Frederiksen, Svend Emil 9/8 11 Kbhvn.	1/1 31	Kbhvn. Trianglen	33 <sup>2</sup>	1.	Dir. i Novo Terapeutisk Labora- tor. A/S, Kbhvn.
Friis, Troels 28/11 10 Præstø	1/2 31	Næstved Løve	34 <sup>1</sup>	1.	Brygmester, Labatt's Brewery Ltd., London, Ontario, Canada. Skand. brygmesterdiplom 40.
Frydendahl, Erik Løn- green 9/8 14 Aunslev	1/8 32	Uldum og Aarhus Løve	35 <sup>2</sup>	1.m.U.	Prov. p. Nørrebro A., Kbhvn., Revisor i D. F. 51. Ap. Gæstgæst
Fønss-Bech, Peter 18/7 08 Hjørring	1/2 31	Hals og Vejgaard	34 <sup>1</sup>	1.m.U.	Ansæt p. Nordisk Insulinlabora- torium. Gentofte. Medarb. v. Sal- mosenLeksikon-Tidsskrift.Forf. fl. biol. Afhandlinger i vidensk. Tidsskrifter. Best.mdl. i »Dansk endokrinologisk Selskab«. Dr. pharm. 48. (A study on growth hormone of anterior pituitary lobe).
Glahn f. Torpet, Ebba 18/8 13 Aalborg	1/2 31	Aalborg Løve	34 <sup>2</sup>	2.	G. m. Læge Mogens G.
Gottlieb, Kaj Ryde 20/8 13 Hornsyld	1/2 32	Horn- syld	35 <sup>1</sup>	1.	Ap. p. Husum a., Kbhvn. 62. Forst. f. specialitetskontrollen 56-62. Ass. smst. 48-56. Ansæt p. farmakopé kom. labor., Kbhvn. 42-48; medl. af elevrådet 35-37. Medl. af Medicinudvalget 61.
Grue, Aase Lizzy, se Fru Haxthausen Hallas-Møller, Knud 18/6 14 Ringkøbing	1/8 32	Fr.cia Løve	35 <sup>2</sup>	1.m.U.	Direktør i Novo Terapeutisk La- borator. A/S, Kbhvn., og i Novo Industri A/S, Frbg. Dr. phil. 45 (Chemical and biological insulin studies).
Hansen, Hans Kroyer 20/1 12 Horsens	1/8 30	Horsens Helms	33 <sup>2</sup>	2.	Prov. p. Trøjborg A., Aarhus.
Hansen, Hugo Hjelm 1/2 12 Odense	1/8 30	Odense Sct. Hans	33 <sup>2</sup>	1.	Ap. i Grenaa 39.
Haxthausen f. Grue, Aase Lizzy, 26/12 13 Kbhvn.	10/10 30	Helsingør Svane	34 <sup>1</sup>	1.	Prov. p. Allinge a. G. m. ap. Helge Haxthausen, Allinge.

Navn Fødselsdag og Aar, Fødested	Til Farmacia- en	Lært Farmacien	Medhj. Examen	Karakt. til Kand. Examen	Anm.
Haxthausen, Helge Regner Maximilian 21/3 11 Frederiksberg	30/1230	Lyngby	33 <sup>2</sup>	1.	Ap. i Allinge 60. Bestm. i D. F. pladsledighedsfond 54-60.
Helt-Hansen f. Fenger- Eriksen, Hedvig Chri- stine, 13/1 11 Volstrup	1/828	Ørsted og Sæby	32 <sup>1</sup>	2.	G. 40 m. Sagf. Helt-Hansen.
Hey, Viggo Folkenberg 21/6 10 Kbhvn.	1/1127	Kbhvn. Sct. Pauls	31 <sup>2</sup>	1.	Prov. p. Haslev A.
Hjorth, August Fre- remantle 22/8 12 Nørre Sundby	1/730	Aalborg Svane	33 <sup>2</sup>	1.	Ap. i Gudumholm 61.
Holm, Poul 21/8 12 Frederiksberg	1/930	Søborg	33 <sup>2</sup>	1.	Ansæt i Novo Terapeutisk Labo- ratorium A/S, Kbhvn.
Jantzen, f. Sinding, Eva, 8/6 10 Kbhvn.	1/233	Taarbæk	35 <sup>2</sup>	1.	Prov. p. Islands Brygge A., Kbhvn. Sekretær i Elevraadet 35-37, g. 37 m. Fuldm. Harald Jantzen.
Jensen, Astrid Hviid 28/2 12 Sorø	1/832	Sorø	35 <sup>2</sup>	1.m.U.	Prov. p. Stjerne a., Kbhvn.
Jensen, Karen Nielsine se Fru Rasmussen					
Jensen, Peter Henrik Ludvig 5/6 14 Kbhvn.	1/133	Kbhvn. Trianglen	35 <sup>2</sup>	1.m.U.	Laborat.chef i Novo Terapeu- tisk Laborator. A/S, Kbhvn.
Jepsen, Ingeborg 25/9 08 N. Nebel	15/228	N. Nebel	31 <sup>2</sup>	2.	Prov. p. Løve A., Esbjerg.
Jørck, Poul Meding 25/6 14 Skelskør	1/231	Skelskør	35 <sup>1</sup>	1.	Ap. i Skelskør 48. Best.mdl. (Næstfm.) i D. F. Sjællands Kreds 46-48.
Jørgensen, Else, se fru Mortensen					
Jørgensen, Poul Fischer 27/4 13 Rønne	15/1031	Roskilde Dom	34 <sup>2</sup>	1.	Ap. i Rønne, Storetorvs a. 55. Fast vidensk. ass. v. D. farm. Høj- skole 44. Amanuensis af 2. grad v. D. f. H. 46-48. Dr. pharm. 49 (Indholdsstofferne i frangu- lafluidekstrakt).
Jørgensen, Valborg 17/4 04 Skælskør	1/123	Egtved og Kolding Løve	26 <sup>2</sup>	1.	Prov. p. Sorte Hest a., Kbhvn.
Kristensen, Børge 25/6 11 Fr.cia	1/232	Fr.cia Axeltorvs	35 <sup>1</sup>	1.	Ansæt i Bang & Tegner A/S, Kbhvn.
Kristiansen, Oluf Krogs- gaard, se Christiansen					
Kristiansen, Paul Gab- riel 10/11 11 Esbjerg	1/133	Esbjerg Neptun	35 <sup>2</sup>	1.	Ap. i Balling 61.
Kruuse, Jørgen Henry 13/6 12 Kbhvn.	15/831	Aalborg Østerbro	34 <sup>2</sup>	1.	Ap. i Riserup 62.
Larsen, Erik Faurschou, se Faurschou					
Lauridsen, Martin 9/2 10 Aasbjerg	1/830	Vejle Løve	34 <sup>1</sup>	1.m.U.	Driftsl. i A/S Ferrosan, Kbhvn.
Lindegaard, Henrik Salomon 24/7 12 Kbh.	1/231	Kbhvn. Gefions	34 <sup>1</sup>	1.m.U.	Ap. p. Tagensvej a., Kbhvn. 62. Best.mdl. i Farm. Læseselskab 39. Best. 51-62.
Lund, Else Kristine Margarete, se Fru Bunkeflod					

## Kandidater 1937

Navn Fødselsdag og Aar, Fødested	Til Farmacia- en	Lært Farmacia- en	Medhj. Eksamen	Karakt. til Kand. Eksamen	Anm.
Lund-Rasmussen, Helge <sup>24/8</sup> 12 Bjerringbro	<sup>1/8</sup> 31	Hesselager og Svend- borg Løve	34 <sup>2</sup>	1.	Underdirektør p. Løvens kem. fabrik, Kbhvn. Bestm. (kass.) i Medicinalindustr. Pharmaceut- foren. 52-60.
Madsen, f. Overgaard, Ellen Ingeborg <sup>20/10</sup> 12 Nørhaa	<sup>1/8</sup> 32	Hunborg	35 <sup>2</sup>	1.m.U.	G. 40 m. Konstruktør, Ass. i Hede- selskabet H. Madsen, Holstebro.
Martin, Mogens <sup>4/8</sup> 12 Jydstrup	<sup>1/8</sup> 31	Middel- fart	34 <sup>2</sup>	2.	Ap. i Faaborg 61. Næstfmd. i D. F.s Lolland-Falster Kr. 38-39. Kass. i D. F. Sønderjyllands Kreds 42. Fmd. 45-49. Hoved- best.mdm. i D. F. 49-60. Næst- fm. 57-60. Medl. af udv. f. apo- teksoprettelser 49-60. Medl. af repræsentantskabet f. N. F. U. 51-55. Bestm. i forsikringsforen. f. farmaceuter i Danm. 52. Farm. revisor v. Centrafl. af sønderjyd- ske sygekasser 41-50. Afdl.kon- sulent ved Danm.s Lægeplante- inds. 43-46.
Mogensen, Mogens Andreas <sup>20/9</sup> 09 Seydisfjord	<sup>1/12</sup> 28	Reykjavik Ingolf og Taarnby	33 <sup>2</sup>	2.	Mhp. p. Ingolfs A. Reykjavik.
Mohrhagen, Jørgen Chr. Vald. <sup>10/9</sup> 12 Kbhvn.	<sup>1/8</sup> 30	Ølgod	33 <sup>2</sup>	2.	Ap. i Glumsø 62.
Mortensen, f. Jørgensen, Else, <sup>22/1</sup> 12 Aalborg	<sup>5/1</sup> 31	Aalborg Reberbane	34 <sup>1</sup>	2.	
Mortensen, Erhard <sup>3/8</sup> 11 Hedensted	<sup>23/11</sup> 27	Heden- sted	31 <sup>2</sup>	1.	Ansæt i Bang & Tegner A/S, Kbhvn.
Mortensen, Erik Folmer Hübertz <sup>25/8</sup> 11 Kbh.	<sup>1/4</sup> 27	Aalborg Østerbro	31 <sup>1</sup>	1.	Ap. i Kibæk 61.
Møller, Anna Sofie Jo- hanne, se Fru Schmidt					
Nielsen, Mogens Emil <sup>25/7</sup> 12 Præstø	<sup>1/2</sup> 32	Kbhvn. Kgl. Hof	35 <sup>1</sup>	2.	Ap. i Tranebjerg, Samsø 62. <sup>†66</sup>
Olsen, Poul Anton <sup>4/3</sup> 11 Odense	<sup>1/8</sup> 31	Vejle Gorm	34 <sup>2</sup>	2.	Driftsleder i A/S Ferrosan, Kbhvn.
Overgaard, Ellen Inge- borg, se Fru Madsen					
Pedersen, Arne <sup>4/3</sup> 05 Slagelse	<sup>1/1</sup> 27	Skælskør og Slagelse	30 <sup>1</sup>	2.	Fransklærer, Slagelse.
Pedersen, Børge <sup>25/7</sup> 14 Kerteminde	<sup>15/8</sup> 30	Kerte- minde	34 <sup>1</sup>	1.m.U.	<sup>Lip. Nordhav 63</sup> Prov. p. Løve a., Århus.
Petersen, Karl <sup>20/3</sup> 11 Borris	<sup>1/1</sup> 33	Thisted Løve	35 <sup>2</sup>	1.m.U.	Produktionschef i Novo Terapeu- tisk Laborator. A/S, Kbhvn.; Ass. p. D. farm. Højskole 39-40. Prov. p. Ålborg Løve a.
Rasmussen f. Jensen, Karen Nielsine <sup>27/8</sup> 11 Kjerte	<sup>20/2</sup> 31	Aarup	34 <sup>2</sup>	1.	
Rune, Ellen Hertha Raks Ostrand Jensen, <sup>1/11</sup> 01 Galtrup	<sup>1/2</sup> 20	Slagelse Jernbane	24 <sup>1</sup>	2.	Prov. p. Allinge a.
Rønning, Børge <sup>2/1</sup> 11 Nakskov	<sup>1/3</sup> 32	Holte og Esbjerg Krone	34 <sup>2</sup>	1.	Tekn. Direktør f. Medicinalfabr. Cidra, Barcelona, Spanien.

Navn Fødselsdag og Aar, Fødested	Til Farmacia- en	Lært Farmacien	Medhj. Examen	Karakt. til Kand. Examen	Anm.
Schachtschabel, Hjalmar Ludvig Selmer 16/4 07 Kbhvn.	1/2 33	Kbhvn. Sønderbro	35 <sup>2</sup>	2.	Se April 38.
Schmidt f. Møller, Anna Sofie Johanne 19/4 10 Næstved	1/2 31	Fanø og Aarhus Sønderg.	34 <sup>2</sup>	2.	G. m. cand. pharm. N. O. Faur-schou Schmidt, Kbhvn.
Schmidt, Niels Otto Faur-schou 1/9 12 Rødby	26/8 31	Aarhus Svane	34 <sup>2</sup>	1.	Fabriksdir. i A/S Ferrosan, Kbhvn.
Schyd, Kristian Hansen 13/11 11 Grindsted	1/2 30	Grindsted	33 <sup>1</sup>	2.	Direktør i A/S Mecobenzon, Kbhvn. Best. af Søndergades a., Horsens, 49-51. Best. suppl. i D.F. Horsens-Vejle kr. 45. Kass. 47-49.
Steinø, Niels Vagn 21/3 12 Aalborg	1/8 30	Vejgaard	34 <sup>1</sup>	1.	Direktør i A/S Alfr. Benzon, Kbh. Kommitteret i A/S Mecobenzon. Højere Handelsskoleeks. f. Niels Brocks Hdls.skole 35. Fm. f. Medicinalindustr. Farmaceutf. 47-50. Vicepræsident i F. I. P. industrisektion.
Svane, Jørn Lauridsen 4/1 11 Hjørring	1/9 30	Kolding Svane	33 <sup>2</sup>	2.	Tandlægeeks. 45. Tandlæge i Kbh.
Sørensen, Hakon Møller 23/8 11 Dronninglund	15/2 32	Hovedgaard og Aalborg Svane	35 <sup>2</sup>	2.	Ap. i Kbhvn., Sct. Matthæus ap. 61. Fm. f. elevrådet 35-37. Red. af Farm. T. 45-56. Repr. suppl. i D. f. Underst.selskab 47. Medl. af Repr. 48.
Tjellesen, Paul Erik 2/9 12 Kbhvn.	1/2 30	Kbhvn. Frihavn	33 <sup>2</sup>	2.	Prov. p. Sct. Johannes a., Kbhv. og grosserer, fa.: K. V. Tjellesen, Kbhvn. Medl. af elevrådet 35-37.
Toft, Hans-Iver 12/12 13 Jels	13/8 32	Fr.berg Gl. Kongevej	35 <sup>2</sup>	1.m.U.	Ap. i Tønder 45. Dr. pharm. 46. (Extr. Filicis. Kemisk og biolog. Vurdering). Ass. v. Farmakolog. Inst., Kbhvn. 46. Mdl. af D. A.s DAK Udvalg 50-58. Form. f. D. A. sønderj. kr. 49. Kredsrepr. (sønderj. kr.) i D. A.s hovedbest. Medl. af best. f. farm. arbejdsløshedsks. 51-55. Medl. af Dansk standardiseringsråd (v. af D. A.) 52. Bestm. i sammenslutningen af ap. m. fhv. salgbart apoteksprivilegium 54. Lic.pharm. 55. Medl. af konsulentrådet for DAK-lab. 60.
Torpt, Ebba, se Fru Glahn					
Tuxen, Emmy 27/10 09 Skive	1/9 32	Kbhvn. Raadhús	35 <sup>1</sup>	1.	Prov. p. Borup A.
Ulrik, Grethe, se Fru Zimsen					
Ulrik, Niels 24/7 11 Silkeborg	1/8 32	Aarhus Jernbane	35 <sup>2</sup>	1.	Underdir. i Biofarma A/S, Kbhvn.
Vestergaard, Inger Cathrine 30/8 11 Ballerup	1/10 30	Kbhvn. Løve	33 <sup>2</sup>	1.	
Wang f. Faber, Anette 29/9 11 Kbhvn.	1/11 31	Kbhvn. Sundby	35 <sup>1</sup>	1.	Prov. p. Tjaldur a., Thorshavn. G. 46 m. Journalist K. Wang.



## Kandidater 1937—39

Navn Fødselsdag og Aar, Fødested	Til Farmacia- en	Lært Farmacien	Medhj. Exam. en	Karakt. til Kand. Examen	Anm.
Wedel, se fru Rune Winther, Lamberth Franck 27/7 11 Kalundborg	1/728	Hornslyd	32 <sup>1</sup>	1.	Ap. i Vils 61. Lærer v. danske apoteksdefektricens fagkursus i Skive 50-52.
Zimsen f. Ulrik, Grethe 5/10 12 Silkeborg	1/232	Løkken	35 <sup>1</sup>	1.	Mhp. p. Stykkisholm a., Island.
Zimsen, Knud Due Christian 28/9 10 Reykjavik	1/829	Reykjavik Ingolf og Kbhvn. Sct. Johs.	33 <sup>2</sup>	2.	Ap. i Stykkisholm, Island 48.
Aaby, Hans 4/1 11 Aulum	1/231	Kbhvn. Krone	34 <sup>1</sup>	1.	Ap. p. Give a. 60.
Aaby, f. Andersen, Inger Kirstine 2/12 13 Skagen	1/231	Skagen	34 <sup>2</sup>	1.	Prov. p. Give a. G. 43 m. ap. Hans Aaby.
<b>1938.</b>					
Ahnfeldt-Møllerup, Preben Stenild 28/11 11	1/930	Aarhus Trøjborg	34 <sup>1</sup>	1.	Afd. leder i Bang & Tegner A/S, Århus.
Bruhn, Peter 18/4 11 Bangkok	1/131	Aabenraa Svane	34 <sup>2</sup>	2.	Prov. p. Løve A., Hadersl. Næstfm. i D. F. Haderslev-Tønder Kr. 45-48.
Bøtter-Jensen, Leo 29/6 12 Stenstrup	7/230	Svend- borg St. Nikolai	33 <sup>2</sup>	2.	Indehaver af »Farmaceutens Ma- terialhandel«, Svendborg.
Jensen, Leo Bøtter, se Bøtter-Jensen					
Kjærsgaard, Thorkild 19/6 12 Varde	1/231	Kolding Løve	34 <sup>2</sup>	2.	Indehaver af Firmaet Pharmacan, Aalborg.
Lyman, Erik 30/11 09 Hjortsberga i Blekinge	1/231	Rud- købing	35 <sup>1</sup>	2.	Prov. p. Sorø A.
Madsen, Enevold Herman 27/4 11 Næsbjerg	1/230	Odense Svane og Holsted	33 <sup>2</sup>	1.	Bevilling til nyt a. i Bolbro, Odense, 61.
Rasmussen, Gustav Emmanuel Christian 23/10 11 Isaffjord	1/229	Randers Svane	33 <sup>1</sup>	2.	Ap. i Aalborg, Løve A. 40. Næst- fmd. i D. A. Aalborg-Hjørring Kr. 43. Kredsvalgt Repr. (Aalb- Hjørring Kr.) i D. A. 47. Medl. af konsulentrådet f. DAK-lab. 60.
Schachtschabel, Hjal- mar Ludvig Selmer 15/4 07 Kbhvn.	1/233	Kbhvn. Sønderbro	35 <sup>2</sup>	1.	Prov. p. Tagensvej a., Kbhvn.
<b>1939.</b>					
Ahrendt f. Thøgersen, Johanne Marie 1/11 14 Randers	1/434	Herning Østergade	37 <sup>1</sup>	1.	Bor i Nykøbing F.
Andersen, Helveg 12/3 15 Fr.berg	1/235	Kbhvn. Vester- bro	37 <sup>1</sup>	1.	Prov. p. Frederiksberg a. Suppl. til Den kollegiale Ret 45-55.
Andersen, Jules Gjesing 28/12 13 Randers	1/833	Randers Løve	36 <sup>2</sup>	1.m.U.	Ap. p. Fasan a., Frederiksberg, 63. Farm. Visitator 46-63. Bestmdl. i D. Farm. Selskab 46-51. Med- forfatter til »Det nye Apotek« 50.
Andersen, Lili, se Fru Elle					

Navn Fødselsdag og Aar, Fødested	Til Farmacia en	Lært Farmacia en	Medhj. Exam. en	Karakt. til Kand. Exam. en	Anm.
Andreasen, Jens Vagn Smedegaard <sup>4</sup> / <sub>10</sub> 12 Farre Bang, Marie, se Fru Magnussen	<sup>1</sup> / <sub>8</sub> 33	Horsens Helms	36 <sup>2</sup>	2.	Ansat i A/S Gea, Kbhvn.
Bang, Ole Mynster <sup>11</sup> / <sub>9</sub> , 11 Køge	<sup>1</sup> / <sub>3</sub> 34	Aarhus Sct. Pauls	37 <sup>1</sup>	2.	Ap. i Svendborg, Sct. Nicolai a. 60. Forretningsfører i D. F. og i løn- tilskudsfonden. Kass. i farm. ar- bejdsløshedskasse. Medl. af udv. f. lønkontoret 51-60. Redaktør af Dansk farm. årbog 52- 53 og 54-55. Medicinalrevisor v. Kbhvn.s kommune 49-51. Medl. af repræsentantskabet i D. pharm. understøttelsesselsk 54.
Birnbaum, Christian An- dreas Bjørn, se Man- thorpe					
Biisgaard f. Madsen, Kir- sten <sup>9</sup> / <sub>7</sub> 13 Stege	<sup>1</sup> / <sub>2</sub> 34	Næstved Løve	37 <sup>1</sup>	2.	Prov. p. Charlottenlund a., Kbhvn.
Björnson, Skuli Olafs <sup>22</sup> / <sub>9</sub> 14 Reykjavik	<sup>15</sup> / <sub>3</sub> 32	Reykjavik Laugaveg	37	1.	Ekstraord. Mhp. Eks. 41.
Brandt f. Møller, Helga, <sup>2</sup> / <sub>5</sub> 15 Kbhvn.	<sup>1</sup> / <sub>7</sub> 33	Kbhvn. Enghave	36 <sup>1</sup>	1. m U.	G. 39 m. Læge, dr. med. Sven Brandt, Kbhvn.
Bruun, Else Marie <sup>31</sup> / <sub>8</sub> 11 Skibby	<sup>1</sup> / <sub>2</sub> 32	Skibby	35 <sup>2</sup>	2.	Prov. p. Holbæk Løve A.
Bárris, Vagn <sup>6</sup> / <sub>11</sub> 13 Ny- købing M.	<sup>18</sup> / <sub>1</sub> 33	Hillerød Fr.borg	36 <sup>1</sup>	1.	Prov. p. Nørrevold a., Nyborg.
Christensen, Svend Aage <sup>5</sup> / <sub>10</sub> 11 Vium	<sup>1</sup> / <sub>5</sub> 34	Viborg Hjultorv	37 <sup>1</sup>	2.	Prov. p. Vaisenhus a., Kbhvn.
Christoffersen, Jørn <sup>26</sup> / <sub>6</sub> 13 Kbhvn.	<sup>1</sup> / <sub>2</sub> 33	Køge	36 <sup>2</sup>	1.	Brygmester, Santa Cruz, Argen- tina.
Christy, Agnes <sup>23</sup> / <sub>3</sub> 15 Fr.berg	<sup>1</sup> / <sub>9</sub> 34	Kbhvn. Gefions	37 <sup>1</sup>	1.	Prov. p. Gefions A., Kbhvn. Ho- vedbestyrelsesmedl. i D. F. 48- 51. Suppl. til Forfremmelsesraa- det 49. Medl. af forfremmelses- rådet 51. Gift.
Dam f. Hasselbalch, Vi- beke <sup>12</sup> / <sub>3</sub> 13 Brovst	<sup>1</sup> / <sub>12</sub> 33	Graasten	35 <sup>2</sup>	1.	Prov. p. Løve a., Viborg. G. 39 m. prov. Arne Dam.
Detlef, Palle Lorentz <sup>28</sup> / <sub>11</sub> 11, Mou	<sup>1</sup> / <sub>9</sub> 30	Fr.havn Svane	34 <sup>1</sup>	1.	Ap. i Mariager 61.
Duchwaider, Jørgen Vilhelm Johan Harald <sup>20</sup> / <sub>9</sub> 15 Kbhvn.	<sup>1</sup> / <sub>4</sub> 35	Kbhvn. Bjørnen	37 <sup>2</sup>	1.	Ap. i Svendborg, Sct. Nicolai a. 60. Prov. p. Sydhavnsa., Kbhvn. Medforf. af »Grundbog i Apoteks- økonomi» 51. Suppl. til D. F.'s hovedbest. 49-51. Medl. 51. Næstfm. 54-57 og fra 60-62. Medl. af udv. f. apoteksoprettelser 52-54. Medl. af repræsentantskabet f. N. F. U. 55-57. Medl. af styrelsen i D. F.'s studiefond 54-62. Medl. af repræsentantskabet i pharm. Underst.selsk. 54. Retslægerå- dets konsulent i apotekssager 55. Medl. af DAK-arbejdsudvalg 55-58.
Elle, Finn <sup>23</sup> / <sub>11</sub> 13 Aarslev	<sup>10</sup> / <sub>2</sub> 33	Aarhus St. Clemens	36 <sup>1</sup>	1.	Ap. i Kbhvn., Frihavns ap. 62. Medl. af Best. f. Hjælpefor. f. farm. Studerende 37-39. Leder af Aarhus Kom. Hospitals kirurgiske Afdls. Laborat. 42-44. Form. f. Stor-Århus' farmaceuters Diskussionsklub 49. Best.- suppl. i D. F. Aarhus-Randers K. 48. Best.mdl. (Næstfm.) 49. Fm. 54-61. Bestm. i forsikringsforen. f. farmaceuter i Danmark 56. Repr. f. D. F. i ap. og prov. mæglingsnævne 58-62. Beløn- besvar. af D.F. studiefonds prisopgv. 60.

## Kandidater 1939

Navn Fødselsdag og Aar, Fødested	Til Farmacia- en	Lært Farmacia- en	Medhj. Examen	Karakt. til Kand. Examen	Anm.
Elle f. Andersen, Lili, 7/1 16 Hellerup	1/8 34	Helsingør Svane og Taarbæk	37 <sup>1</sup>	1.	G. 41 m. ap. Finn Elle, Kbhvn.
Eriksen, Børge Harald 3/3 13 Kbhvn.	1/8 33	Odense Løve	36 <sup>1</sup>	2.	Prov. p. Jernbaneallé A., Kbhvn.
Fanø, Hans Arne 22/7 13 Odense	3/10 30	Varde	34 <sup>1</sup>	2.	Ap. S. S. S. 152 Prov. p. Løve a., Nyborg. Afdl.- konsulent ved Danmarks Læge- planteinds. 43-44.
Frearson, f. Mygind, Grete 3/8 14 Kbhvn.	1/8 35	Næstved Svane	37 <sup>2</sup>	1.	Bor i Gateshead on Tyne, Eng- land.
Fritsche, Wilh. Heinrich Jürgen 18/11 09 Aabenraa	1/2 33	Aabenraa Løve	34 <sup>2</sup>	2.	Prov. p. Tinglev a.
Gasteiner, Gertrud Anna, se Fru Rosen					
Gjaldbæk, Jens Christian 21/3 15 Kbhvn.	1/2 34	Kbhvn. Amager- bro	36 <sup>2</sup>	1.	Lektor i kemi v. D. f. H. 60. Afde- lingsleder 58. Amanuensis af 1. grad 54. Amanuensis af 2. grad 46. Fast vidensk. ass. 45. Medl. af elevrådet 37-39. Studierejse i U. S. A. 48-49. Dr.phil. 54 (Oplø- seligheden af gasser i vædsker).
Gjaldbæk f. Schmidt, Ingrid, 28/6 12 Kbhvn.	1/2 34	Kbhvn. Jernb.	37 <sup>1</sup>	1.	Prov. p. a. Ryparken, Kbhvn. G. 40 m. lektor, dr. phil. J. Chr. Gjaldbæk.
Gry, Ole 3/11 14 Odder	1/4 34	Vinderup og Aalborg Østerbro	36 <sup>2</sup>	1.	Prov. p. Søborg a. Ass. p. Carls- berg Labor. kem. Afd. 33; Medl. af Best. f. Hjælpefor. f. farm. Stud. 37-39; Suppl. til D. F.'s hovedbest. 49. Medl. 51-62. Medl. af styrelsen for D. F.'s studie- fond 51-62. Medl. af styrelsen for D. F.'s pladsledighedsfond 51- 62. Medl. af udv. for apoteksop- rettelser 51. Medl. af D. F. redak- tionsudv. 55-61.
Grønberg, Eigil 11/7 12 Kbhvn.	1/2 33	Kbhvn. Vesterbro	35 <sup>2</sup>	2.	Prov. p. a. Godthåb, Kbhvn.
Guldager, Ernst Walther 1/7 15 Fr.berg	1/2 32	Aalborg Boule- vard	35 <sup>2</sup>	2.	Prov. p. Svane A., Aalborg. Næstfm. i D. F. Ålborg-Hjørring kr. 53. Fm. 55-61.
Hammer f. Kragerup, Ruth Britta 28/4 16 Kbhvn.	1/2 35	Kbhvn. Brønshøj og Løve	37 <sup>2</sup>	1.m.U.	Ass. i A/S Ferrosan, Kbhvn.; g. m. cand. jur. Verner Hammer.
Hansen, Børge Arvor Schiermer, se Schiermer					
Hansen, Knud Hugo Kjell- lerup 28/4 14 Randers	1/2 34	Randers Svane	36 <sup>2</sup>	2.	Prov. p. Jernbane A., Randers. Afdl.konsulent ved Danmarks Lægeplanteinds. 43-44. Histo- risk-topografisk Forfatter.
Hasselbalch, Vibeke, se Fru Dam					
Holtegaard, Karen Eva Mansa 28/8 14 Vejlbj	1/2 34	Esbjerg Krone	36 <sup>2</sup>	1.m.U.	Ansatt i Aktieselskabet Dansk Gærings-Industri, Kbhvn.
Hornbek, Niels 23/11 14 Nykøbing M	1/8 34	Nykøbing M.Svane	37 <sup>1</sup>	1.	Afd.leder p. Løvens kemiske Fab- rik, Ballerup. Laboratorios H. G. Guayaquil, Ecuador 39-43. Cerro de Pasco Copper Corp., Peru 43-49.

Navn Fødselsdag og Aar, Fødested	Til Farmacia- en	Lært Farmacien	Medhj. Exam. en	Karakt. til Kand. Examen	Anm.
Hvalsøe, Simon Hempel <sup>31</sup> / <sub>1</sub> 15 Kolding	<sup>1</sup> / <sub>5</sub> 35	Nimtofte og Kbh. Griffenf.	37 <sup>2</sup>	1.	Prov. p. Griffenfeld a., Kbhvn.
Jacobsen, Kjeld <sup>10</sup> / <sub>6</sub> 14 Kbhvn.	<sup>19</sup> / <sub>1</sub> 33	Holstebro Svane	35 <sup>2</sup>	1.	75: Apoteker <i>Kjeld Jacobsen</i> , Rønne Allé 4, Hulsbørup, Thy.
Jensen, Aksel Larsen <sup>14</sup> / <sub>3</sub> 14 Fr.havn	<sup>1</sup> / <sub>5</sub> 33	Roslev	36 <sup>2</sup>	2.	Best. suppl. f. Viborg-Skive kreds 48. Næstfm. 55-58.
Jensen f. Olesen, Elna Kathinka, <sup>9</sup> / <sub>4</sub> 07 Viborg	<sup>1</sup> / <sub>2</sub> 34	Vejle Svane	37 <sup>1</sup>	1.	Prov. p. Løgstør a. G. 46 m. sagf., cand. jur. Erling Jensen, Løgstør.
Jensen f. Jørgensen, Gunnel, <sup>18</sup> / <sub>8</sub> 14 Helsingør	<sup>1</sup> / <sub>2</sub> 33	Helsingør Stengade	35 <sup>2</sup>	1.	Prov. p. Bispebjerg hosp. a. G. m. konsulent, ap. H. Viskinge Jensen.
Jensen, Henning Viskinge <sup>9</sup> / <sub>4</sub> 15 Vejen	<sup>27</sup> / <sub>8</sub> 32	Vejen	36 <sup>1</sup>	1.	Bevil. til nyt ap. i Buddinge 61. Konsulent i Sundhedsstyrelsens apotekerafdel. 51. Medl. af styrelsen for D. F.'s studiefond 52. Medl. af best. f. apotekerfonden 54. Medl. af disciplinæret 57. Eksaminator- og censorsuppl. v. ass. eks. 61.
Junager, Svend-Aage <sup>2</sup> / <sub>4</sub> 13 Kbhvn.	<sup>1</sup> / <sub>2</sub> 34	Gentofte	36 <sup>2</sup>	1.	Ap. p. Hellerup a., Kbhvn. 59. Farm. Visitator 50-59. Medl. af Styrelsen f. D. F.'s Studiefond 50. Censor ved farm. medhjælper-eks. 51-58. Revisor i D. Ph. Understøttelsesselsk. 53. Næstfm. i D. A. 61-62. Fm. f. DAK-udvalget 61.
Juul, Else, se Fru Regeur Jørgensen, Gunna, se Fru Jensen					
Kastberg f. Lohmann, Vita <sup>3</sup> / <sub>6</sub> 13 Fr.berg	<sup>1</sup> / <sub>10</sub> 33	Kbhvn. Sct. Stefans	36 <sup>2</sup>	1.	Prov. p. a. Ryparken, Kbhvn. G. 43 m. Fuldm. J. B. Kastberg, Kbhvn.
Kielgast, Henning <sup>3</sup> / <sub>10</sub> 13 Kbhvn.	<sup>1</sup> / <sub>3</sub> 33	Kalund- borg og Kbhvn. Chr.havn	36 <sup>1</sup>	1.	Ap. i Kalundborg 45.
Kjeldgaard, Kai Broch <sup>2</sup> / <sub>1</sub> 07 Gamstrup		Haders- lev Hjorte	28 <sup>2</sup>	1.	Ap. i Kbhvn., Borups allé a. 56. Forfatter af talrige kemiske artikler i farm. fagblade. Dr. pharm. 57. (Studier over 2-fenoksyætanoler). Alfred Benzons legat f. vidensk. forskningsarb. 57.
Kjær, Ruth, se fru Manthorpe					
Koefoed, Henning Emil Arnfred <sup>4</sup> / <sub>7</sub> 13 Holte	<sup>1</sup> / <sub>3</sub> 34	Kbhvn. Delfin	36 <sup>2</sup>	1.	Ap. p. a. Bjørnen, Kbhvn. 62. Sygehusap. p. Kbhvn.s kommunehospital 52-62. Ap. v. Hospitalsskibet »Jutlandia» 50-51. Kem. Ass. p. Statens veterinære Forsøgsstation f. Virussygdomme, Lindholm pr. Kallehave 39-42. Medl. af elevrådet 37-39; fm. 37-38. Biologisk Prøve Juni 45. Lic. pharm. 55.

## Kandidater 1939

Navn Fødselsdag og Aar, Fødested	Til Farmacia- en	Lært Farmacia- en	Medhj. Examen	Karakt. til Kand. Examen	Anm.
Krabbe f. Møller, Karen Marie Delcomyn 24/2 16 Kbhvn.	1/9 34	Holte	37 <sup>1</sup>	1.	G. 40 m. Civilingeniør Ulrik Hindenburg Krabbe, Västerås, Sverige.
Kragerup, Ruth Britta, se Fru Hammer					
Krasilnikoff, Axel Torben 26/7 12 Randers	15/1 34	Kbhvn. Hjorte	36 <sup>2</sup>	2.	Se 40.
Kristensen, Niels Kjær- gaard 31/10 13 Sdr. Sig	1/5 33	Kibæk	37 <sup>1</sup>	1.	Ap. i Vildbjerg 62. Best.suppl. i D. F. Ribe-Ringkøbing kr. 44. Kasserer 46-47.
Krogh-Svendsen, Erik 7/8 13 Horsens	1/7 31	Riserup	35 <sup>1</sup>	2.	Prov. p. Oxford alle a., Kbhvn. Hovedbestm. i D.F. 47-49.
Laug, Henning Ninn 25/12 13 Roslev	22/8 32	Odense Svane	35 <sup>2</sup>	1.	Inspektør v. Kemikaliekontrol- len, Springforbi.
Lohmann, Vita, se Fru Kastberg					
Madsen, Kirsten, se Fru Bisgaard					
Magnussen f. Bang, Marie, 6/7 14 Kbhvn.	1/4 34	Brande og Kbhvn. Griffen- feld	37 <sup>1</sup>	1.	G. 40 m. Apoteker J. D. Magnus- sen. Biologisk Prøve for farm. Kandidater 48.
Magnussen, Joen David 27/1 12 Saxen, Færøerne	15/1 33	Kbhvn. Islands Brygge	36 <sup>1</sup>	1.	Ap. i Thorshavn, Tjaldur a. 49. Biol. Prøve f. farm. Kandidater 48.
Manthorpe, Christian And- reas Bjørn 13/11 14 Kbhvn.	1/6 33	Fr.havn Løve	36 <sup>1</sup>	1.	Driftsinspektør A/S Kongens Bryghus, Kbhvn. Skand. Bryg- mester Diplom 42.
Manthorpe, f. Kjær, Ruth 10/6 16 Viborg	1/2 35	Fr.berg Gl. Kon- gevej	37 <sup>2</sup>	1.	G. 40 m. cand. pharm. Chr. Manthorpe.
Mondrup, Else Edele An- tonia 26/6 11 Bjerringbro	1/2 33	Kbhvn. Østerbro	36 <sup>1</sup>	2.	Ap. i Saltum 61.
Mygind, Grete, se fru Frearson					
Münster, Harald Gutzon 5/12 12 Aarhus	1/6 32	Svend- borg Løve	35 <sup>2</sup>	1.	Ap. i Ørsted 62.
Møller, Ellen Emilie Falck 13/8 05 Aarhus	1/6 24	Fr.berg Gl. Kon- gevej	28 <sup>1</sup>	2.	Pens. prov.
Møller, Helga, se Fru Brandt					
Møller, Karen Marie Del- comyn, se Fru Krabbe					
Nielsen, Carl Gustav 14/3 14 Brønderslev	3/6 30	Brøn- derslev	34 <sup>2</sup>	2.	Lægebesøger i A/S Dumex, Kbhvn.
Nielsen, Gunnar Jacob Christian 6/4 16 Vejle.	1/6 34	Odense Sct.Hans	37 <sup>1</sup>	1.	Prov. p. Løve a., Odense. Fm. f. D. F. Fyns kreds 49-56, Repr. f. D. F. i ap. og prov. mæglings- nævn 54-58.
Nielsen, Sven Juul 10/4 14 Fr.berg	1/2 34	Lyngby	36 <sup>2</sup>	1.	Prov. p. Løve a., Svendborg. Næstm. i D. F. Fyns kreds 55.
Nielsen, Svend Stange- gaard, se Stangegaard					

Navn Fødselsdag og Aar, Fødested	Til Farma- cien	Lært Farmacien	Medhj. Examen	Karakt. til Kand. Examen	Anm.
Odér, Vibeke Rigmor Storm, se Fru Simonsen Olesen, Elna Kathinka, se Fru Jensen Petersen, Bodil Helene 30/10 13 Svendborg	1/7 33	Svend- borg Sct. Nikolai	37 <sup>1</sup>	1.	Ap. i Farmacie 87 Prov. p. Faaborg A.
Rasmussen, Bendt Lund 5/7 15 Middelfart	1/8 33	Otterup og Svend- borg Løve	36 <sup>2</sup>	2.	Se 40.
Regeur f. Juul, Else 18/8 16 Kbhvn.	1/7 33	Kbhvn. Vajsen- hus	36 <sup>2</sup>	1.	Ap. i Kbhvn., Vaisenhus a. 54. Medl. af Elevraadet 37-39, For- md. 38; g. 39 m. Arkitekt Luc Regeur. Biologisk Prøve f. farm. Kandidater 48. Best.mdl. i D.A. Prov. p. Viby a.
Riiskjær, Elisabeth Marie 21/6 16 Hallund	1/2 33	Skern	36 <sup>2</sup>	2.	Prov. p. Viby a.
Rosen, Aksel Edvard 9/12 16 Kalundborg	1/8 34	Hadsten og Randers	37 <sup>1</sup>	1.	Prov. p. Odense Amts og Bys Sygehus A. 87. 88. 89. 90. 91.
Rosen f. Gasteiner, Gertrud Anna 4/2 14 Odense	1/2 34	Svane Ferrits- lev	37 <sup>1</sup>	2.	G. m. prov. A. E. Rosen.
Rübner-Petersen, Axel 14/9 16 Skagen	1/8 34	Nørre- sundby og Kbh. Øresund	37 <sup>1</sup>	1.	Prov. p. Amagerbro A., Kbhvn.
Schiermer, Børge Arvor 11/11 13 Kbhvn.	1/1 35	Kbhvn. Tre- kroner	37 <sup>1</sup>	2.	Ap. i Farmacie 87 Prov. p. Hvidovre a.
Schmidt, Ingrid, se Fru Gjaldbæk Simonsen, Peter Sigfred 7/7 12 Tvingstrup	28/8 34	Herning Løve	36 <sup>2</sup>	1.m.U.	Ap. i Haslev 61. Belønnet besvar. af D. F.'s prisopgv. 58. Medl. af elevrådet 39. Driftsleder i A/S Pharmacia 45-50.
Simonsen f. Odér, Vibeke Rigmor Storm 22/5 13 Varde	1/9 33	Kbhvn. Fri- havns	36 <sup>1</sup>	1.m.U.	Prov. p. Frederiksberg hosp. a.
Stangegaard, Svend 7/12 13 Rønne	1/2 33	Nexø og Rønne	36 <sup>1</sup>	1.	Ansæt i A/S Ferrosan, Kbhvn. Medl. af Best. f. Hjælpef. for farm. Studerende 37-39. Medl. (Kasserer) af Elevraadet 39.
Stangegaard, f. Storm, Inger Borella 18/7 12 Nykøbing F. Steen, Birte, se Fru Thomsen Storm, Inger Borella, se Fru Stangegaard Svendsen, Erik Krogh, se Krogh-Svendsen Sørensen, Kristian Georg 24/9 11 Løkken	1/10 33 1/11 29	Nykøbing F. Løve Vraa	36 <sup>2</sup> 33 <sup>2</sup>	1.m.U. 1.	G. 39 m. cand. ph. S. Stange- gaard. Ansæt i Compania dental primus, São Paulo, Brasilien.

## Kandidater 1939—40

Navn Fødselsdag og Aar, Fødested	Til Farma- cien	Lært Farmacien	Medhj. Examen	Karakt. til Kand. Examen	Anm.
Terp, Poul Emanuel 18/3 13 Aagaard	1/233	Aarhus Løve	36 <sup>1</sup>	1.m.U.	Ap. p. Jernbaneallé a., Kbhvn. 60. Forst. f. DAK-laboratoriet 55-61. Forst. f. sammes biol. afd. 50-55. Ass. på biol. afd. 43-50. Biol. fortsættelseskursus f. farm. kandidater 46. Dr. pharm. 53 (Prokain). H. C. Ørsteds rejelegat f. farmaceuter 52. Lic. pharm. 55. Supl. til Nord. biolog. Standardiseringskomité 52. Medl. 58. Alfred Benzons legat f. vidskb. forskningsarb. 58. Best.mdl. (sekr.) i Danm. farm. selskab 57, næstfm. smst. 60. Medl. af DAK-udvalget 61.
Thiesen, Holger Vilhelm 28/3 11 Fr.havn	1/132	Hobro	34 <sup>2</sup>	1.	Direktør i Lederle Laboratories Division, Kbhvn.
Thomassen, Gudrun Lyngby 1/5 12 Horsens	18/731	Horsens Svane	34 <sup>2</sup>	2.	Prov. p. Sct. Thomas a., Vejle. Afdl.konsulent ved Danmarks Lægeplanteinds. 44.
Thomsen, f. Steen, Birte Lohmann, 2/6 15 Fr.berg	1/234	Farum og Fr.berg Allé	37 <sup>1</sup>	1.	Prov. p. Holbæk amts hospitals a., Holbæk. G. 47 m. prov. K. J. Lohmann Thomsen.
Thøgersen, Johanne Marie, se Fru Ahrendt Tjellesen, Svend Ole 24/4 14 Kbhvn.	1/834	Kbhvn. Sct. Matthæus og Sct. Johannes	37 <sup>1</sup>	2.	Grosserer og fabrikant i Kbhvn. (indehaver af fabriken Telo). Medl. (næstfmd.) af elevrådet 37-39.
Wernberg-Møller, Steffen Heiberg 3/6 15 Borbjerg	1/234	Kerte- minde	37 <sup>1</sup>	1.	Prov. p. Herlev a.
Wille, Børge 12/4 15 Ringkøbing	1/933	Ring- købing	37 <sup>1</sup>	1.m.U.	Afdelingsleder i Novo terapeutisk lab. A/S, Kbhvn. Fast vidensk. Ass. v. D. f. H. 44. Amanuensis af 2. Gr. v. D. f. H. 46-52. Lek- tor v. D. f. H. 50-52. Mag. scient. Medl. (Skr.) af Elevr. 37-38. Univers. Guld. 44.
Wulff, Per Schmidt 17/6 13 Vejen	1/133	Aarhus Munke	36 <sup>2</sup>	2.	Prov. p. Jernbane a., Århus. Afdl- konsulent v. Danmarks Læge- planteinds. 43.
Zimmermann, Jørgen 28/10 13 Kbhvn.	1/233	Kbhvn. Steno	35 <sup>2</sup>	1.	Ap. p. Enghave a., Kbhvn. 62. Revisor i Statsbanepersonalets Sygekasse 44. Bestm. (kass.) i Danm. farm. selsk. 56-62. Revi- sor smst. 62.
Aagaard, Ebba Eleonora Laura 7/7 12 Horsens	1/931	Hurup	35 <sup>2</sup>	1.	Ap. i Galten, 62.
<b>1940.</b>					
Augustinussen, f. Zwick, Kamma 8/1 07 Fr.berg	1/227	Kbhvn. Kulturvet	30 <sup>2</sup>	2.	Prov. p. Gørlev a. G. 57 m. dyr- læge Magnus Aug. Augustinussen.
Bertelsen f. Trautner, Birte, se Fru Eif Eif, f. Trautner, Birte 19/11 12 Kbhvn.	1/632	Give	36 <sup>1</sup>	2.	Gift. Bor i Canada.
Herskind, Oluf Tage Føns, 17/12 15 Hobro	26/532	Brørup og Aarhus Munke	35 <sup>2</sup>	2.	Prov. p. Jernbane a., Århus.
Johansen, Jørgen Erik 16 Kbhvn.	1/235	Kbhvn. Sct. Johannes	37 <sup>2</sup>	2.	Ap. i Seydisfjord, Island 53.

Navn Fødselsdag og Aar, Fødested	Til Farmacia- en	Lært Farmacien	Medhj. Examen	Karakt. til Kand. Examen	Anm.
Krasinikoff, Axel Torben, <sup>20</sup> / <sub>7</sub> 12 Randers	<sup>15</sup> / <sub>1</sub> 34	Kbhvn. Hjorte	36 <sup>a</sup>	1.	
Rasmussen, Bendt Lund <sup>5</sup> / <sub>7</sub> 15 Middelfart	<sup>1</sup> / <sub>8</sub> 33	Otterup og Svendbg. Løve	36 <sup>a</sup>	1.	Driftsbestyrer, A/S Østjydske bryggerier, Århus. Skand. Brygmester Diplom 43.
Rasmussen, Viggo Jørgen, <sup>18</sup> / <sub>2</sub> 12 Aarhus Trautner, Birte, se Fru Eif Zwick, Kamma, se fru Augustinussen	<sup>1</sup> / <sub>5</sub> 34	Løgumkloster	37 <sup>1</sup>	2.	Prov. p. Sønderbro a., Kolding.
<b>1941.</b>					
Ammitzbøl, Lars Vilhelm <sup>15</sup> / <sub>2</sub> 14 Kbhvn.	<sup>1</sup> / <sub>7</sub> 34	Holstebro Løve	37 <sup>2</sup>	1.	Prov. p. Axeltovs A., Fredericia. Fm. f. D.F. Horsens-Vejle Kr. 49-60.
Andersen, Andreas Peter <sup>15</sup> / <sub>11</sub> 14 Viborg	<sup>1</sup> / <sub>2</sub> 36	Viborg Svane	38 <sup>a</sup>	1.	Prov. p. St. Mathias A., Viborg.
Andersen, f. Sørensen, Estrid <sup>7</sup> / <sub>6</sub> 16 Esbjerg	<sup>1</sup> / <sub>1</sub> 33	Lundby og Kbh. Vajsenhus	37 <sup>1</sup>	2.	G. m. civiling. Finn Andersen.
Andresen, Hans Julius <sup>7</sup> / <sub>1</sub> 16 Haderslev Arffmann, Sigrid, se fru Smitt	<sup>1</sup> / <sub>2</sub> 35	Tønder Løve	37 <sup>2</sup>	1.	Ass. v. Steins analytisk-kemiske Laboratorium, Kbhvn.
Berg, Torben Tyge Johan <sup>13</sup> / <sub>8</sub> 16 Frbrg.	<sup>14</sup> / <sub>9</sub> 33	Aalborg Svane	37 <sup>1</sup>	2.	Prov. p. Sct. Stefans a., Kbhvn. Bestmdl. (Kasserer) i D.F. Loll-Falster Kr. 38-39.
Bernsen, f. Christensen, Grete <sup>30</sup> / <sub>4</sub> 15 Rudkøbing	<sup>1</sup> / <sub>8</sub> 34	Vejgaard	37 <sup>1</sup>	1.m.U.	Amanuensis af 2. grad v. D. f. H. 49. Honorarlønnet amanuensis af 2. grad 46. Konst. amanuensis af 1. grad 57. Kass. i elevrådet 40-41. G. 42 m. prov. H. P. Bernsen. Eksaminator- og censorsuppl. v. discipeleks. og ass. eks. 61.
Bernsen, Hans Peter <sup>22</sup> / <sub>3</sub> 15 Gram	<sup>1</sup> / <sub>1</sub> 35	Haderslev Løve	37 <sup>2</sup>	1.	Prov. p. Virum a. Belønnet besvarelse af prisopgave 50. Bestm. (kass.) i Danm. farm. selsk. 51-56. Eksaminator- og censorsuppl. v. discipeleks. 58 og ass. eks. 59.
Bodholdt, Kirsten Catharina Hohlbeck, se Fru Malten					
Bruun, Harry <sup>15</sup> / <sub>1</sub> 17 Skagen	<sup>1</sup> / <sub>6</sub> 34	Skagen	37 <sup>2</sup>	1.	Prov. p. Løve A., Holstebro.
Buus, Gerda Prip, se Fru Maglekilde-Petersen					
Børsen, Ole <sup>3</sup> / <sub>1</sub> 14 Saksøbing	<sup>1</sup> / <sub>2</sub> 36	Frederikshavn Løve	38 <sup>a</sup>	1.	Driftsassist. på Århus Oliefabrik
Cederberg, Gunnar <sup>9</sup> / <sub>6</sub> 17 Frederiksberg	<sup>1</sup> / <sub>11</sub> 35	Kbhvn. Trianglen	38 <sup>a</sup>	1.	Ansæt i H. Lundbeck & Co. A/S, Kbhvn. Best.mdl. i Hj.forening. f. farm. Stud. 40-41. Næstm. i medicinalindustr. pharmaceut. f. 55.
Christensen, Erik Bové <sup>7</sup> / <sub>4</sub> 17 Vejle	<sup>1</sup> / <sub>9</sub> 36	Vejle Sct. Thomas	39 <sup>a</sup>	1.m.U.	Ap. v. Århus kommunale hosp. taler 52. Vidensk. ass. ved Københavns Univ. farmakolog. inst. 43-45. Ass. på Bispebjerg hosp. a. 45-52. Best.medl. i Krist. farm. Forening 46. Studieophold i Glasgow (rejslegeat på finansloven) 50. Fm. f. Jysk farm. Forum.



## Kandidater 1941

Navn Fødselsdag og Aar, Fødested	Til Farmacia- en	Lært Farmacien	Medhj. Examen	Karakt. til Kand. Examen	Anm.
Christensen, Erik Gjedsted 27/2 14 Middelfart	6/734	Korsør og Ringsted Løve	37 <sup>2</sup>	2.	Repr. i Nord. Droge- & Kemikalieforr. A/S. Bopæl: Kbhvn.
Christensen, Grete, se Fru Bernsen					
Christensen, Lilly 22/8 04 Aalborg	1/736	Saltum og Fr.berg	39 <sup>1</sup>	1.	Prov. p. Budolfi a., Ålborg. Kass. i D. F. Ålborg-Hjørring kr. 58.
Christensen, Paul Ove 12/8 17 Svendborg	1/1236	Aarhus Løve	39 <sup>2</sup>	1.	Prov. p. Roskilde Dom. a. Afdl.-konsulent ved Danmarks Lægeplanteinds. 44. Rev. i D. F. Sjællands kr. 53.
Christensen, Sigvard 23/8 13 Slagelse	1/836	Herning Løve	39 <sup>1</sup>	2.	Prov. p. Løve a., Nakskov.
Christensen, Verner August 1/8 15 Esbjerg	1/136	Esbjerg Neptun	38 <sup>2</sup>	1.	Prov. p. Frederikshavn Løve A.
Christiansen, Knud 5/4 16 Langaa	1/936	Aarhus Trøjborg	39 <sup>1</sup>	1.	Inspektør v. Carlsberg Bryggerierne.
Einarsson, Birgir 14 Reykjavik		Reykjavik Idunn og Kbhvn. Gl. Torvs Kbhvn. Trekroner	38 <sup>2</sup>	1.	Mhp. p. Reykjavikur a., Island.
Fibiger-Henriksen, Carl Vilhelm 22/8 13 Hurup	1/832	Sønderb. Jernbane	35 <sup>2</sup>	1.	Underdir. i A/S Nordisk Droge- & Kemikalief., Kbhvn.
Foersom, f. Gredsted, Anne Grethe Kirsten Neerholt 12/8 14 Frederiksberg	1/236		39 <sup>1</sup>	1.	Prov. p. Rigshospitalets A., Kbh.
Graugaard, Preben 14/6 16 Aalborg	1/835	Aarhus Jernbane	38 <sup>2</sup>	1.	Repræsentant i A/S Grindstedværket, Århus. Ap. i Dansk røde kors hjælpearbejde i Polen 46 og 47. Po. r. K. 2. og D. r. K. M.
Gredsted, Anne Grethe Kirsten Neerholt, se fru Foersom					
Grill, Hertha Agnete Birgitte, se Fru Skarvig					
Grove-Rasmussen, f. Hansen, Bodil 28/8 18 Brandrup	3/836	Nykøb. F. Løve	39 <sup>1</sup>	1.	G. 42 m. sygehusap. K. V. Grove-Rasmussen.
Grove-Rasmussen, Knud Valdemar 15/1 16 Asnæs	1/1035	Assens	38 <sup>2</sup>	1.	Sygehusap. p. Bispebjergs Hosp. a., Kbhvn. 59. Sygehusap. på Finseninstitutet og Radiumstationen, Kbhvn. 56-59. Universitetets guldmed. for besvarelse af en opg. i fysisk kemi 46.
Hahn-Thomsen, Preben 24/4 18 Kbhvn.	1/836	Riserup Nykøbing F. Løve	39 <sup>1</sup>	2.	Se 42.
Hansen, Bodil, se Fru Grove-Rasmussen					
Hee, Andreas Lose 3/1 17 Frederiksberg	28/835	Kbhvn. Sydhavns	38 <sup>2</sup>	1.	Prov. p. Tåstrup a. Næstfm. i D. F. Sjællands Kreds 50-54. Bestyr. p. Ballerup a. 60.
Henningsen, Gunnar Schmidt 13/12 15 Slagelse	1/735	Kolding Løve	38 <sup>1</sup>	1.	Lab.forstander i A/S Danske Olie-møller og Sæbefabr., Kbhvn, Næstfmd. f. Elevraadet 40-41. Best.mdl. i Hj.foren. f. farm. Stud. 40-41.

Navn Fødselsdag og Aar, Fødested	Til Farma- cien	Lært Farmacien	Medhj. Examen	Karakt. til Kand. Examen	Anm.
Hollensen, Mathias <sup>13/2</sup> 16 Mølmark, Broager	<sup>1/6</sup> 34	Ebeltoft	37 <sup>1</sup>	1.	Prov. p. Linde A., Kbhvn.
Holmen, Carl Christian <sup>7/12</sup> 16 Merløse	<sup>27/4</sup> 36	Kalund- borg	39 <sup>1</sup>	1.m.U.	Driftsinspekt. v. Carlsberg Bryg- gerierne, Kbhvn.
Holst, Erik <sup>9/8</sup> 16 Næstved	<sup>1/9</sup> 36	Næstved Løve	39 <sup>1</sup>	1.	Prov. p. Grøndals A., Kbhvn.
Hørslev, Erik <sup>10/10</sup> 14 Frederiksberg	<sup>1/2</sup> 35	Hørsholm	37 <sup>2</sup>	1.	Direktør i Nord. Droge- & Kemi- kalieforr. A/S, Kbhvn. Medl. af Best. for samme 39. Dir. og best.- mdl. i A/S Kemifarma, Kbhvn. 58.
Ishøj, Børge <sup>30/1</sup> 15 Vejle	<sup>1/9</sup> 36	Kbhvn. Vesterbro	39 <sup>1</sup>	2.	Ansæt i Dumex Ltd., Kuala Lumpur. Sekr. i elevr. 40-41.
Iversen, Knud Løn- sman <sup>9/8</sup> 17 Aalborg	<sup>1/9</sup> 36	Aalborg Svane	39 <sup>2</sup>	1.	Prov. p. Svane a., Hjørring. <sup>1932</sup>
Jacobsen, f. Simonsen, Kamma, <sup>3/8</sup> 16 Kbhvn.	<sup>1/4</sup> 36	Kbhvn. Frihavns	38 <sup>2</sup>	2.	G. 42 m. Læge Martin Jacobsen.
Jensen, Børge Kristian <sup>14/7</sup> 17 Give	<sup>1/2</sup> 36	Aarhus Løve	38 <sup>2</sup>	1.	Ap. i Lemvig 63. Belønnet be- svar. af prisopgave 61. Ap. p. Randers Centralsygehus A. 50- 63. Best. mdl. i Hj. foreningen f. farm. Stud. 40-41. Best.mdl. i Kristl. f. Foren. 49.
Jensen, Gudmund Myhre, se Myhre					
Jensen, Kirstine Mar- grethe, se Fru Nørgaard					
Jensen, Vagn Gaunø <sup>31/3</sup> 19 Bælum	<sup>1/2</sup> 36	Terndrup Kbhvn. Islands Brygge	38 <sup>2</sup>	1.m.U.	Afdelingsleder og lektor ved D. f. H.; assistent 43; honorarlønnet amanuensis af 2. grad 46. Ama- nuensis af 1. grad 56. Ama- nuensis af 1. grad 57. Red. af Dansk Tidsskr. for Farmaci 53. Bestm. i Dansk farmachistorisk Selsk. 54. Medl. af eksamens- komm. f. discipeleksamen 56. Alfred Benzons legat f. vidensk. forskningsarb. 58. Medl. af assis- tentnævnet 58. A/S Ferrosans hædersgave 60. Medl. af konsu- lentrådet f. DAK-lab.
Jensen, Walther Ed- vard Dybdal <sup>30/1</sup> 19 Roskilde	<sup>1/9</sup> 36	Skelskør	39 <sup>1</sup>	1.	Indeh. af Roskilde Materialhandel.
Jerslev, Bodil Vibeke, se Fru Lund					
Johansen, f. Wulff, Ville <sup>27/8</sup> 12 Kbhvn.	<sup>1/3</sup> 31	Kbhvn. Sct. Jacobs	34 <sup>2</sup>	2.	Assist. v. Landøkonom. Forsøgs- laborator., Kbhvn. G. 37 m. Læge Charles Johansen, Kbhvn.
Kjær, f. Erlang, Nora Marie <sup>17/6</sup> 16 Ringkø- bing	<sup>1/8</sup> 35	Holstebro Svane og Ringkøb. Løve	39 <sup>1</sup>	1.	Prov. p. Århus kommunale hosp. a.
Kjærgaard, Knud Grøn- ning <sup>13/4</sup> 14 Taars	<sup>1/1</sup> 33	Esbjerg Løve	36 <sup>2</sup>	2.	
Koch, Sigurd <sup>19/9</sup> 13 Aarhus	<sup>1/11</sup> 33	Vordingb.	37 <sup>1</sup>	2.	Pensioneret prov. Bor på Frede- riksberg.

## Kandidater 1941

Navn Fødselsdag og Aar, Fødested	Til Farmacia- en	Lært Farmacien	Medhj. Examen	Karakt. til Kand. Examen	Anm.
Kofod, Helmer 9/7 16 Nexø	1/4 36	Hals og Ejby	38 <sup>2</sup>	1. m. U.	Prof. (i drogekemi) v. D. f. H. 58. Konst. prof. 56. Honorarlønnet amanuensis af 2. gr. 46. Amanuensis af 2. gr. 47. Konst. lektor 51. Lektor 52. Amanuensis af 1. gr. 55. Kbhvs. universitets guldmed. f. besv. af en opg. i org. kemi 46. Vikar v. universitetets fys.-kem. institut 46-47. Studieoph. v. Oxford universitet, medl. af Magdalen College 48-50. British Council scholarship 48. Dr. phil. (Oxford) 50. Medl. af best. f. Kemisk Forening 52. Medl. af specialitetsnævnet 55. Fm. f. Danm. farm. Selsk. 58. Dr. phil. (Kbhvn.s Univ.) 60.
Kristensen, Ernst Aarup 18/5 14 Farsø	24/4 32	Farsø	35 <sup>2</sup>	1.	Prov. p. Sct. Clemens a., Århus. <i>11. November M. Sol. 21. januar 63</i>
Lange, Hans Aage 18/2 16 Aabyhøj	1/3 35	Kbhvn. Kgl. Hof	37 <sup>2</sup>	1.	
Lassen, Johan Ditlev Hveisel 14/10 14 Svindinge	20/1 35	Odense Albani	37 <sup>2</sup>	1.	Prov. p. a. Godthåb, Kbhvn.
Laursen, Kjeld Anton 9/4 17 Helsinger	1/10 36	Løkken Aalborg Løve	39 <sup>2</sup>	1.	Adm. dir. f. A/S Kaalunds fabriker, Kolding.
Linde, Knud Otto Benner 11/1 16 Fredensborg	15/7 35	Odense Svane Lyngby	38 <sup>1</sup>	1.	Brygmester ved Carlsberg Bryggerierne, Kbhvn.
†Lorentzen, Børge 3/12 16 Sdr. Bjerre	1/8 35	Horsens Svane	38 <sup>1</sup>	1.	Prov. p. Hvide Hest A., Horsens. Næstfm. i D. F. Horsens-Vejle Kreds 49-53. Død 12/6 61.
Lund, f. Jerslev, Bodil Vibeke 30/4 19 Fjerritslev	1/8 36	Fjerritslev og Fr.berg Gl. Kongevej	39 <sup>1</sup>	1. m. U.	Professor i kemi v. D. f. H. 58. Amanuensis af 1. gr. 55. Amanuensis af 2. gr. 51. H. C. Ørstedes rejselegat for farmaceuter 48. Det Cappelske rejsestipendium 48. Best.medl. i Danm. farm. Selsk. 49-54. Gift 48 m. civiling. C. O. Lund. Dr. phil. 58 (Studier over oximernes struktur). Eksaminator- og censor-suppl. v. discipeleks. 58 og ass. eks. 59. Fhv. Medl. af konsulentråd. f. DAK-lab.
Lund, Carl Georg 28/8 15 Pjedsted	1/8 35	Fredericia Løve	38 <sup>1</sup>	1. m. U.	Sygehusap. p. Frbg. Hospital 50. Best.mdl. (Sokr. og Kass.) i Sygehusap.s Sammenslutning 47-52. Næstform. 59. Dr. pharm. 51 (Absorptionen af nogle østrogene stoffer og penicillin fra forskell. salvegrundlag). Censor i kemi v.
Statens husholdningsseminarier 51. Medred. af Lægeforen. Årbog Afd. I Lommebog 56-62. Eksaminator- og censor-suppl. v. discipeleks. 58. Eksaminator- og censor-suppl. v. assistenteks. 59. Censor i apotekslære v. handelsskolerne 59.					

Navn Fødselsdag og Aar, Fødested	Til Farma- cien	Lært Farmacien	Medl. Examen	Karakt. til Kand. Examen	Anm.
Lyngbye, Solveig Nielsen <sup>8/6</sup> 14 Bogense	<sup>1/8</sup> 36	Horsens Helms	39 <sup>1</sup>	1.	Prov. p. Søborg A.
Løve, Svend Erik Nielsen <sup>28/12</sup> 15 Taastrup	<sup>1/8</sup> 34	Roskilde Dom	37 <sup>2</sup>	1.	Prov. p. Søborg A. Revisorsuppl. i D. F. Kbhvn.s kr. 51. Rev. 53. Kasserer 55. Næst.fm. 57-62. Medred. af D. farm. årbog 52-53 og senere udg.
Maglekilde-Petersen f. Buus, Gerda Prip <sup>30/9</sup> 15 Hunborg	<sup>1/11</sup> 35	Hunborg	38 <sup>1</sup>	1.	Prov. p. Det kgl. Frederiks Hosp. a., Kbhvn. G. 45 m. Repr. M.-P.
Malten, f. Bodholdt, Kirsten Catharina Hohlbeck <sup>28/10</sup> 17 Hellerup	<sup>1/2</sup> 34	Hellerup Øregaard	37 <sup>2</sup>	2.	G. 42 m. Ass. Per Malten.
Myhre, Gudmund <sup>24/4</sup> 17 Hjarnø	<sup>4/10</sup> 36	Aarhus Sct. Clemens	39 <sup>1</sup>	1.	Generalsekr. i MEFA 54. Ansvarshav. redaktør f. »Medicinsk Forum«. Adm. direktør i Arbo-Bähr & Co. A/S 51-54. Konsulent for sundhedsstyr. v. adm. af medicintakstens bestemmelser 54. Medl. af apotekerlovens reklamenævnt 55. Medl. af apotekervarenævnet 60.
Mørch, Poul Fischer <sup>13/9</sup> 17 Bjerringbro	<sup>1/5</sup> 36	Kbhvn. Amagerbro	39 <sup>1</sup>	1.	Laboratorieførstander på Lovens kem. fabrik, Kbhvn.
Nielsen, Knud Valdemar Lund <sup>14/2</sup> 18 Kbhvn.	<sup>1/5</sup> 36	Kbhvn. Delfin	39 <sup>1</sup>	1.	Afdelingsleder på Lovens kem. fabrik, Kbhvn.
Nørgaard f. Jensen, Kirstine Margrethe <sup>17/11</sup> 14 Rude	<sup>1/3</sup> 35	Fuglebjerg og Kbhvn. Sct. Stefans	38 <sup>1</sup>	1.	Indehaver af materialforr. »Farmaceuta«, Kbhvn.
Olsen, Bjørn <sup>2/7</sup> 16 Kbhvn.	<sup>23/6</sup> 34	Glostrup og Steno	38 <sup>1</sup>	1.	Prov. p. Skanderborg A. Kass. i Århus-Randers kr.
Parsholt f. Schrøder, Lissa Harriet <sup>25/5</sup> 17 Silkeborg	<sup>1/10</sup> 36	Aalborg Løve	39 <sup>2</sup>	1.	Prov. p. Brønshøj a., Kbhvn. Gift 44 m. landsretssagfører Martin Parsholt, Frederiksberg.
Pedersen, Else Sofie, se Fru Sørensen					
Pedersen, Hjalmar Brinch <sup>5/11</sup> 14 Sønderho	<sup>1/2</sup> 36	Køge	39 <sup>1</sup>	1.	
Petersen, Johan Erik <sup>11/2</sup> 16 Aarhus	<sup>1/2</sup> 35	Aarhus Trøjborg Stubbe-købing	37 <sup>2</sup>	1.	Prov. p. Frederikssund a.
Poulsen, Erik Svend <sup>19/6</sup> 16 Kbhvn.	<sup>1/9</sup> 36	Randers Svane	39 <sup>1</sup>	1.	Fabrikbestyrer p. A/S De Danske Spritfabrikkers afdl. i Hobro.
Poulsen, Knud Finn <sup>23/3</sup> 17 Aarhus	<sup>20/6</sup> 35	Kbhvn. Gl. Torvs	37 <sup>2</sup>	1.m.U.	Direktør i A/S Otto Müller's Eftf. og Otto Müller's Eftf.'s Indkøbsaktieselskab. Dir. i A/S Emil Warthoe & Sønner. Indehaver af A. H. Riise. Medl. af elevrådet 40-41.

## Kandidater 1941

Navn Fødselsdag og Aar, Fødested	Til Farmaciaen	Lært Farmacien	Medhj. Examenen	Karakt. til Kand. Examen	Anm.
Roed, Børge 2/12 19 Kbhvn.	1/936	Frederiksberg	39 <sup>1</sup>	1.	Ansæt i Novo, Johannesburg. Studieoph. i Frankrig og fransk Nordafrika 51-54. Tildelt det danske Pasteurselskabs legat 53.
Scheibel, Carsten Kiel-land 9/3 18 Hillerød	1/1136	Hillerød Frederiksberg	39 <sup>1</sup>	1.	Prov. p. Svane A., Randers. Kass. i D. F. Århus-Randers kr. 52-54. Næstfm. 54-61.
Schmidt, Bent Emil Faurschou 28/3 16 Frederiksberg	1/234	Aarhus Svane	37 <sup>1</sup>	2.	Ap. i Aarhus, Svane A. 41. Næstfm. i D.A. Århus-Randers kr.
Schrøder, Lissa Harriet, se Fru Parsholt					
Schrøder, Waldemar Jørgen 8/11 09 Haderslev	1/937	Brande	39 <sup>2</sup>	1.	Driftsleder p. Dansk Plasmafabrik i Vojens 42.
Schönau, Gertrud Elisabeth Cornelia 27/4 16 Roskilde	31/835	Kbhvn. Holmbladsg.	38 <sup>1</sup>	1.	Prov. p. a. Trianglen, Kbhvn. Eksaminator- og censorsuppl. v. ass. eks. 61.
Simonsen, Kamma, se Fru Jacobsen					
Skarvig, f. Grill, Hertha Agnete Birgitte 3/10 16 Vinderup	1/236	Vinderup	38 <sup>2</sup>	1.	G. 41 m. stud. med. Svend Skarvig.
Skjelboe, Poul Henning 5/10 16 Odense	1/935	Svendb. Løve	38 <sup>2</sup>	1.	Afdelingschef, H. Struers chemiske Laboratorium, Kbhvn.
Svendsen, Peter 20/6 15 Rubjerg	1/434	Løgstør	39 <sup>2</sup>	1.m.U.	Laboratorieforstander i A/S Ferrosan, Kbhvn.
Svennesen, Hans Kjærbølling 18/7 15 Nørre Tranders	1/935	Kolding Svane	38 <sup>2</sup>	1.	Prov. p. Løve a., Horsens. <i>Ap. i Aarhus 1936</i>
Sørensen, f. Pedersen, Else Sofie 13/10 14 Haarlev	1/1136	Hørsholm	39 <sup>2</sup>	1.	Prov. p. Slagelse a. G. 42 m. landinspektør Aage Hartvig Sørensen, Slagelse.
Sørensen, Estrid, se Fru Andersen					
Sørensen, Svend Aage Vestergaard 1/12 10 Roskilde	1/137	Frederikshavn Svane	39 <sup>1</sup>	1.	Prov. p. A. Rosen, Kbhvn.
Thostrup, Niels Christian Støckel 27/3 17 Nørre Sundby	1/835	Aalborg Østerbro	38 <sup>1</sup>	1.	Fabrikant. Indehaver af firmaerne H. R. Norup og N. Thostrup, Randers. Fmd. f. elevrådet 40-41.
Tørring, Anders Jacob 15/12 14 Haderslev	1/933	Haderslev Hjorte	36 <sup>2</sup>	2.	Prov. p. Saksøbing A. Næstfmd. i D. F. Lolland-Falster Kr. 47. Fm. 60-62. <i>Ap. i Svane</i>
Tørring-Jacobsen, Anders Jacob, se Tørring Vejlby, Knud Henning 26/4 16 Frederiksberg	1/936	Kbhvn. Trekroner	39 <sup>1</sup>	2.	Afd. leder v. Den kgl. Veterinær- og Landbohøjskoles plantefysiolog. lab. 62. Lektor smst. 56. Amanuensis af 2. grad 49. Privatass. hos prof. dr. phil. E. Steemann Nielsen, D. f. H. 44-45. Fmd. f. biokemisk foren. 44-47. Lærer i kemi og biokemi v. Danmarks Lærerhøjskole 46-56. Mag. scient. i biokemi 48. Honorarlonnet amanuensis v. D. f. H. 48-49. Medarbejder v. statens foderstofkontrol 49. Bestmdl. i »Foreningen af vidskb. uddannede Tjenestemænd ved de højere Læreanstalter« 50 og i »Forbundet af Lærere v. de højere Læreanstalter« 59 samt i »Foreningen til Beskyttelse af vidensk. Arbejde« 56. Lektor i bot. biokemi v. Landbohøjskolen 60. Dr. phil. v. Kbhvns. Univ. 61.

Navn Fødselsdag og Aar, Fødested	Til Pharma- cien	Lært Farmacien	Medhj. Exam. Examen	Karakt. til Kand. Examen	Anm.
<b>1942.</b>					
Andersen, Erik Jørgen Vilhelm <sup>14</sup> / <sub>12</sub> 13 Nørre Snede Arffmann, Sigrid, se Fru Smitt Hahn-Thomsen, Preben <sup>24</sup> / <sub>4</sub> 18 København	<sup>1</sup> / <sub>2</sub> 34	N.Snede; Vejle, Sct. Thomas	37 <sup>1</sup>	2.	Ansæt p. Løvens kem. Fabrik. Kbhvn.
Harder, Bertel Thor- bjørn Riber <sup>31</sup> / <sub>1</sub> 13 København Nielsen, ChristianHolme <sup>10</sup> / <sub>8</sub> 11 Kølstrup Rasmussen, Knud Thor- vald, <sup>20</sup> / <sub>7</sub> 15 Isafjord	<sup>1</sup> / <sub>2</sub> 35	Riserup; Nykj. F. Løve Kbhvn. Sct. Johannes Odense Ørnen	39 <sup>1</sup>	1.	Rev. i D. F. Horsens-Vejle kr. 45-49.
Sevel, Henning <sup>2</sup> / <sub>12</sub> 14 Bogense	<sup>1</sup> / <sub>7</sub> 31	Bogense; Kbhvn. Steno	36 <sup>1</sup>	2.	Ap. i Fuglebjerg 62.
Smitt, Bjørn Oliver <sup>27</sup> / <sub>12</sub> 16 København Thau, Olaf Jarl Beiter <sup>8</sup> / <sub>6</sub> 14 Kolding	<sup>1</sup> / <sub>2</sub> 33	Taarby	37 <sup>1</sup>	2.	Grossistvirksomhed i sygepleje- branchen, Kbhvn.
Willert, Adolf Henry <sup>4</sup> / <sub>2</sub> 11 Sædinge	<sup>1</sup> / <sub>8</sub> 34	Aabenraa Svane	37 <sup>2</sup>	1.	Ap. i Hadsten 62. Kass. i D. F. Hadersl.-Tønder kr. 45-46.
	<sup>1</sup> / <sub>8</sub> 30	Ebeltoft	34 <sup>2</sup>	2.	Prov. p. Køge A.
<b>Oktober 1943.</b>					
Ammitzbøll, Grete, se Fru Sørensen Ammundsen, Vibeke, se Fru Lund Andersen, Anna Mag- dalene, <sup>26</sup> / <sub>3</sub> 13 Hov- strup	<sup>1</sup> / <sub>8</sub> 38	Ringkø- bing Løve	41 <sup>2</sup>	1.	Prov. p. Jernbane A., Aarhus.
†Andersen, Jørgen Gad, <sup>31</sup> / <sub>6</sub> 18 København	<sup>1</sup> / <sub>9</sub> 38	Kbhvn. Sct. Johannes Kbhvn.	41 <sup>1</sup>	1.	Direktør i A/S Gea, Frederiks- berg. Død <sup>29</sup> / <sub>6</sub> 61.
Arctander, Steffen, <sup>9</sup> / <sub>9</sub> 19 Vedbæk	<sup>1</sup> / <sub>9</sub> 37	Kulturvet	40 <sup>2</sup>	2.	Ansæt (perfumer, odor control) i fa. van Ameringen-Haebler, Inc., New York.
Arent, Else, se Fru Therkelsen Arffmann, Rasmus, <sup>23</sup> / <sub>8</sub> 18 Randers Assels, Morten Johan- nes, <sup>23</sup> / <sub>8</sub> 16 Holstebro Bak, Anna Johanne, fru <sup>16</sup> / <sub>4</sub> 13 Duelund, Sjorslev Bandholm, Erling Bier- regaard, <sup>21</sup> / <sub>6</sub> 16 Hjør- ring	<sup>16</sup> / <sub>7</sub> 37	Randers Løve	40 <sup>1</sup>	1.	Brygmester, A/S Kongens Bryg- hus, Kbhvn.
	<sup>1</sup> / <sub>3</sub> 38	Holstebro Svane	40 <sup>2</sup>	1.	Prov. p. Aabyhøj A. Belønnet be- svar. af prisopgave 61.
	<sup>1</sup> / <sub>3</sub> 36	Kellerup	38 <sup>2</sup>	2.	Prov. p. Bramminge a.
	<sup>10</sup> / <sub>1</sub> 35	Hornsyld	38 <sup>1</sup>	2.	Prov. p. Ulrikkenborg a., Lyngby.

## Kandidater 1943

Navn Fødselsdag og Aar, Fødested	Til Farmacia- en	Lært Farmacien	Medl.j. Examen	Karakt. til Kand. Examen	Anm.
Bjerregaard f. Bollerup, Inger Johanne Cohn, 27/10 18 Randers	1/10 37	Taastrup	40 <sup>2</sup>	1.	Prov. p. Istedgades A., Kbhvn. Mdl. af Best. for Hjelpeforen. for farm. Studerende 42-44. Mdl. (Kass.) af Elevraadet 42-43.
Bollerup, Inger Johanne Cohn, se Fru Bjerre- gaard					
Borgsmidt, Henning Ditlev, 11/12 16 Kbhvn.	1/9 36	Kbhvn. Sct. Pauls	39 <sup>1</sup>	1.	Ansæt i A/S Ferrosan, Kbhvn.
Braad, Ejnar Anton, 10/5 17 Trolleruplund	1/11 36	Løgum- kloster	39 <sup>2</sup>	1.	Prov. p. Hobro a. Bestyrer af Hobro a. 56-58.
Brandt, Laurits, 18/5 16 Taarup	1/12 36	Mariager	39 <sup>2</sup>	2.	Ansæt i A/S Gea, Frederiksberg.
Brandt, f. Christensen, Valborg Alma, 18/6 19 København	1/8 38	Kbhvn. Øresunds	41 <sup>1</sup>	2.	G. 43 med cand. pharm. Laurits Brandt.
Brekling, Bodil, Fru 14/6 15 Knarreborg	1/4 34	Søndersø og Aarhus Sct. Paul	37 <sup>2</sup>	1.	Prov. p. Amagerbro a., Kbh.
Broholm, Thora Marie, 11/11 14 Bellinge	1/1 38	Odense Sct. Knud	40 <sup>2</sup>	2.	Prov. p. Dalum A.
Busch, f. Knudsen, Gudrun Ida Caroline, 4/10 18 Kbhvn.	1/9 36	Gislev og Kbhvn. Sct. Jacob	39 <sup>2</sup>	1.	G. m. cand. mag. E. Busch.
Christensen, Bodil Groth, se fru Hollen Christensen, Ella, se Fru Gottlieb					
Christensen, Valborg Alma, se Fru Brandt					
Christoffersen, Hans Poul Emanuel, 7/4 18 Borup	1/2 38	Horsens Svane	40 <sup>2</sup>	1.	Projekteringschef på Tuborgs bryggerier, Hellerup. Skand. Brygmester Diplom 46.
Clausen, Nis Mathiesen, 29/9 15 Hammelev	1/1 38	Kbhvn. Trekroner	40 <sup>1</sup>	1.	Prov. på a. Bryggergaarden, Odense. Kasserer i D. F. Fyns kreds 49. Fm. 56-62.
Damgaard, Inger, 13/11 18 Skibbinge	15/12 36	Fanø	39 <sup>2</sup>	1.	Prov. p. a. Bjørnen, Kbhvn. Næst- fm. i D. F. Ribe-Ringkøbing kr. 54-55.
Eiersted, Otto, 17/7 20 Hjørring	1/8 38	Ebeltoft	41 <sup>1</sup>	1.	Prov. p. Hellerup a.
Faber, Johannes Hein- rich, 14/2 17 St. Croix	8/1 38	Kbhvn. Vesterbro	40 <sup>2</sup>	1.	Farm. visitator 54.
Gottlieb, f. Christensen, Ella 3/8 17 Viborg	1/8 37	Viborg St. Mathias og Helle- rup Øre- gaard	40 <sup>2</sup>	2.	Prov. p. Løve a., Kbhvn. G. m. cand. pharm. Paul C. F. Gottlieb.
Gottlieb, Paul Christian Fred, 14/12 18 Chicago	1/2 38	Kbhvn. Øster- fælled	40 <sup>2</sup>	2.	Se April 44.
Gyrstinger, Aksel 21/5 18 København Hansen, Astrid, se Fru Nissen	1/9 37	Kbhvn. Bjørnen	40 <sup>2</sup>	2.	Ansæt p. Løvens kemiske Fabrik, Ballerup.

Navn Fødselsdag og Aar, Fødested	Til Farma- cien	Lært Farmacien	Medl. Exam. Examen	Karakt. til Kand. Examen	Anm.
Hansen, Frantz Gustav, 28/6 18 Taulov	4/8 38	Kbhvn. Steno	40 <sup>2</sup>	1.	Bestyrer af Den kgl. Veterinær- og Landbohøjskoles apotek 50. Lektor i farmaci f. vetr.stud. sm.st. 57. Ansat paa Løvens kem. Fabr. 43. Ass. v. Univ. farmakol. Inst. 46. Kst. afd.leder v. Univ. retsm. Inst. 50.
Hansen, Gotfred, 16/9 15 Jels	1/2 35	Jels	37 <sup>2</sup>	2.	Prov. p. Tåstrup a.
Hansen, Mogens, 4/8 18 København	1/8 36	Kbhvn. Vajsenhus	39 <sup>2</sup>	1.	Prov. p. Virum a.
Hansen, Svenn Skou, 17/1 16 Farum	1/6 36	Kbhvn. Hjorte	39 <sup>1</sup>	2.	Ansæt i Orthana A/S, Kastrup.
Hassing, f Rasmussen, Inga, se fru Smitt					
Hassing, f. Matthiessen, Sonja Poula Cathrine, 28/10 17 København	1/1 39	Farum og Taarbæk	41 <sup>2</sup>	1.	
Hassing, Vagn Kaaber, 8/10 16 København	30/9 35	Kbhvn. Sønderbro	38 <sup>2</sup>	1.	Afdelingsleder i Novo terapeutisk Laboratorium A/S, Kbhvn.
Hinkbøl, Kai, 1/2 11 Stilling	1/1 38	Kbhvn. Hjorte	40 <sup>1</sup>	1.	Prov. p. Kgl. Hof a., Kbhvn.
Hollen, f. Christensen, Bodil Groth, 17/2 16 Lille Næstved	1/7 37	Hurup og Fredericia	40 <sup>2</sup>	2.	Prov. p. Svane a., Hjørring. G. 54 m. repr. Ove H., Hjørring.
Holm, Anker, 15/11 16 Løgstør	1/2 37	Axeltorv Kolding Svane	40 <sup>1</sup>	2.	Prov. p. Raadhus A., Kbhvn. Medl. (Skr.) af Elevraadet 42-43. Hovedbest. i D. F. 44-56. Md. af N. F. U.s Fælleskomité 46-51. D. F.s Repr. i Civilforsvarsfor- bundet 50-56.
Hou, Annelise Møller, 11/11 17 Helsingør	1/8 36	Kbhvn. Archiv	39 <sup>1</sup>	2.	Prov. p. Fr.borg A., Hillerød.
Hughes f. Bollerup, Inger Johanne Cohn, se Fru Bjerregaard					
Ilver, Kjeld Jørgen, 8/9 19 Frederiksberg	1/8 38	Kalundb. Svane	41 <sup>2</sup>	1.m.U.	Forstander for Farmakopé-Kom. Lab. 53. H. C. Ørsteds rejselegat 50. Apoteker, mag. scient. Alfred Wøhlks legat 58. Alfred Benzons legat f. vidensk. forskningsarb. 58. Sekr. i Danm. farm. Sel- skab 60.
Jensen, f. Knarreborg, Aase Hjalmar, 1/11 20 Udbyendre	1/2 38	Aabenraa Løve	40 <sup>2</sup>	1.	Prov. p. Middelfart A.; g. 43 m. Sagf. Thøger Jensen, Middelfart.
Jensen, f. Lønberg- Holm, Gerd, 25/7 19 Oslo	1/1 39	Kbhvn. Løve	41 <sup>1</sup>	1.	Prov. p. Sect. Nicolai a., Svend- borg.
Jensen, Jens Knud Peter, 6/11 16 Skander- borg	12/9 36	Aarhus Sønder- gade	39 <sup>2</sup>	2.	Kemiker på Århus Oliefabrik.
Jensen, Jens Linnert, 14/11 18 København	1/8 36	Roskilde Svane	39 <sup>1</sup>	1.	Prov. p. Østerbro a., Kbhvn.
Johansen, Holger, 9/4 17 Vejle	1/12 36	Kerte- minde	39 <sup>1</sup>	1.	Prov. p. Sect. Nicolai a., Svend- borg.
Klintø, Poul, 27/4 18 Holbæk	1/8 36	Hobro	39 <sup>2</sup>	1.	Prov. p. Svane a., Skive.



## Kandidater 1943

Navn Fødselsdag og Aar, Fødested	Til Farmacia- en	Lært Farmacien	Medhj. Examen	Karakt. til Kand. Examen	Anm.
Knarreborg, Aase, se Fru Jensen Knudsen, Gudrund Ida Caroline, se Fru Busch Knudsen, Hans Ekkert, <sup>18/11</sup> 19 København Knudsen, Inger Holst, se Fru Petersen Kolind, Per, <sup>28/3</sup> 18 København Kristiansen, Aase Ga- briel, se Fru Snell Krumhardt, Erik, <sup>29/4</sup> 14 København	<sup>1/7</sup> 38	Kbhvn. St. Stefan	41 <sup>1</sup>	1.	Cand. med. 51. Fhv. Forsknings- leder hos A/S Dumex, Kbhvn.
Kuhlmann, Christian Larsen, <sup>24/2</sup> 17 Bedsted Kuhlmann f. Tronholt, Ketty Ingeborg, <sup>17/3</sup> 19 Vinkel Langberg, Bodil Dor- thea Koefoed, se Fru Thofte Larsen, Anders Peter, <sup>15/2</sup> 18 Esbjerg Laurberg, Jørgen Mar- svin, <sup>8/8</sup> 18 Gunderup Ludvigsen, Erik Grot- kjær Dilau, <sup>10/7</sup> 15 Herning Lund, Alf Christensen, <sup>20/7</sup> 19 København	<sup>1/9</sup> 36	Ebeltoft	39 <sup>1</sup>	2.	Prov. p. Dronninglund a.
	<sup>3/8</sup> 31	Frederiks- værk	35 <sup>1</sup>	1.	Prov. p. Svane A., Lyngby; Medl. af Best. f. Hjelpeforen. f. farm. Studer. 42-44.
	<sup>1/12</sup> 36	Taarbæk	39 <sup>2</sup>	1.	Prov. p. Glostrup a.
	<sup>1/11</sup> 37	Viborg Svane	40 <sup>2</sup>	1.	Prov. p. Glostrup a. G. m. prov. Chr. Kuhlmann.
	<sup>1/11</sup> 36	Esbjerg Neptun	39 <sup>2</sup>	1.	Ap. i Gesten 62. Rev. i D.F. Ribe- Ringkøbing Kr. 47-49.
	<sup>15/1</sup> 38	Frederiks- havn Løve	40 <sup>2</sup>	1.	Repr. i Nord. Droge- & Kemi- kalieforr. A/S. Bopæl: Ålborg.
	<sup>1/8</sup> 36	Kbhvn. St. Jacobs	39 <sup>1</sup>	2.	Afdelingsleder, Otto Müllers eftf. A/S, afd. i Odense.
	<sup>1/4</sup> 39	Kbh. Bo- rups Alle	41 <sup>2</sup>	1.m.U.	Afdelingsleder. v. Kbhvns. univ. retsm. institut 62. Afdelings- leder i A/S Ferrosan 51-62. Vidensk. ass. v. Univ. farmakolog. Inst. 45 (v. den retskemiske afd. 45-46). Universitetets guldmed. for besvarelse af opgaven i teoretisk medicin 46. Bestået biologi- sk fortsættelseskursus 50, suppl. med experimentelt, vidensk. arbejde 51. Dr. phil. 51 på en afhandling om adrenalin og noradrenalin. Lic. pharm. 55. Bestmdl. i D. farm. Selskab 59. Censor v. Landbohøjskolens eks. i farmakologi 56.
Lund, Sejer Samuel, <sup>16/8</sup> 16 Janderup Lund, f. Ammundsen, Vibeke, <sup>11/1</sup> 18 Kbhvn.	<sup>1/8</sup> 35	Aabenraa Love	38 <sup>1</sup>	2.	Kontrolør ved Statens Kontrol med Guld- og Sølvarbejder.
	<sup>1/8</sup> 38	Kbhvn. Enghave	41 <sup>1</sup>	1.	Kemiker v. centrallab., Kbhvns. Amts Sygehus, Gentofte. Ama- nuensis af 2. gr. v. D. f. H. 51- 52; g. 43 m. dr. phil. Alf Lund.
Lønberg-Holm, Gerd, se Fru Jensen. Matthiessen, Sonja Poula Cathrine, se fru Hassing Melson, Børge, <sup>12/12</sup> 17 Vejle Michelsen, Niels Christian, <sup>8/12</sup> 16 Aabenraa	<sup>1/8</sup> 37	Christians- feld	40 <sup>1</sup>	1.	Prov. p. Søborg a., Kbhvn.
	<sup>1/7</sup> 36	Aabenraa Svane og Frh. Gl. Kongevej	39 <sup>1</sup>	1.	Prov. p. Løve A., Aabenraa. Best- suppl. i D.F. Sønderjyllands Kr. 45. Kasserer 46. Næstfmd. 47. Fm. 49.

Navn Fødselsdag og Aar, Fødested	Til Pharma- cien	Lært Farmacien	Medhj. Examien	Karakt. til Kand. Examen	Anm.
Mygind, Else 20/2 16 Allerslev	11/2 37	Koldby og Kbh. St. Johannes	39 <sup>2</sup>	1.	Prov. p. Allé A., Frb. <i>by, 10. januar 67</i>
Møller, Erik Johannes Hauptmann, 28/7 15 København	25/2 35	Hoved- gaard og Helsingø	37 <sup>2</sup>	1.	Driftsleder i A/S Glykosefabrik- ken i Sønderborg.
Nielsen, Jens Christian, 11/5 18 Langerød	15/11 36	Kibæk	40 <sup>1</sup>	1.	Prov. p. Sønderbros A., Randers.
Nielsen, Kaj, 13/1 16 Kolding	1/5 35	Holsted og Horsens Løve	37 <sup>2</sup>	1.	Prov. p. Farsø a.
Nielsen, Walther Schjæts, 13/10 17 Rødby	1/4 36	Rødby og Aarhus Sønderg.	39 <sup>1</sup>	1.	Ansæt paa Fabrik i Rom.
Nissen f. Hansen, Astrid, 23/12 15 København	1/10 36	Kbhvn. Dyveke	39 <sup>1</sup>	2.	
Noer, Bent, 24/8 16 Snæslev	1/8 35	Skibby og Fr.berg Falken	38 <sup>1</sup>	1.	Lab.chef v. Statens Hushold- ningsråd, Kbhvn. Md. af Best. f. Hjælpeforen. f. farm. Studer. 42-44. Medl. af Eleverådet 42- 43. Dr. pharm. 60.
Pedersen, Hervert, 14/8 17 Ribe	1/2 37	Vejen	39 <sup>2</sup>	1.	Prov. p. Brovst a. <i>by, 10. januar</i>
Pedersen, Hugo Steen, 13/5 17 Nykøbing M.	1/11 35	Ulfborg og Viborg Svane	39 <sup>2</sup>	1.	Prov. p. a. Trianglen, Kbhvn. <i>by, 10. januar</i>
Pedersen, Tage Højlund, 27/8 14 Uhrskov	28/12 36	Køge	40 <sup>1</sup>	1.	Ap. i Vordingborg 63.
Petersen, f. Wilstrup, Eva Dahl Steener, 11/8 16 København	1/2 38	Kbhvn. Raadhús	40 <sup>2</sup>	1.	Prov. p. Løve a., Holbæk.
Petersen, f. Holst Knud- sen, Inger, 11/8 18 Odense	1/2 38	Taarnby	40 <sup>2</sup>	1.	Prov. p. Løve a., Haderslev. G. 43 m. kriminalbetjent Godsk Pe- tersen.
Rasmussen, Anna Kir- stine, 12/8 15 Silkeborg	1/3 36	Silkeborg Himmel- bjerg	39 <sup>1</sup>	2.	Prov. p. Brønderslev a.
Rasmussen, Inga, se fru Smitt					
Rasmussen, f. Rauer Knudsen, Ruth Kri- stine, 28/12 18 Aunslev	3/10 36	Nyborg Nørrevold	39 <sup>2</sup>	2.	
Rasmussen, Viggo Borg, 3/8 17 Tommerup	1/2 38	Verninge	40 <sup>2</sup>	1.	Prov. p. Løve a., Haderslev.
Reinvaldt, Christian Otto, 6/4 16 Frbg.	1/2 36	Vejle Løve	38 <sup>2</sup>	1.	Prov. p. Store Vibenshus a., Kbhv.
Riisberg, Ejvind Nissen, 18/11 18 Aalborg	1/1 37	Aalborg Budolfi og Give Gentofte	40 <sup>1</sup>	1.	Underdirektør på Løvens kem. Fabrik, Kbhvn. Medl. (næstfmd.) af elevrådet 42-43.
Schaap-Christensen, Ole, 17/11 17 Næstved	15/8 36		39 <sup>1</sup>	2.	Prov. p. Gentofte A.
Simonsen, Kirsten, 12/2 09 Løgstør	7/1 38	Aarhus St. Clemens	40 <sup>2</sup>	2.	Prov. p. Elephant A., Holbæk.
Smitt, f. Rasmussen, Inga, 12/8 16 Slagelse	1/9 36	Kbhvn. Husum	39 <sup>1</sup>	2.	Prov. p. Husum A. G. m. gross., cand. pharm. Bjørn O. S.

## Kandidater 1943—44

Navn Fødselsdag og Aar, Fødested	Til Farma- cien	Lært Farmacien	Medhj. Examen	Karakt. til Kand. Examen	Anm.
Snell f. Kristiansen, Aase Gabriel, $\frac{4}{11}$ 15 Esbjerg	$\frac{1}{2}$ 36	Esbjerg Krone	38 <sup>2</sup>	1.	Prov. p. Aaboulevardens a., Kbh. G. 45. m. prov. Børge Snell.
Snell, Ole Børge, $\frac{22}{12}$ 16 København	$\frac{1}{8}$ 35	Hjørring Løve	38 <sup>2</sup>	1.	Prov. p. Borups Allé a., Kbhvn.
Søeberg-Sørensen, Ib Mogens, $\frac{17}{8}$ 16 Kbh.	$\frac{1}{8}$ 35	Sorø	38 <sup>2</sup>	1.	Prov. p. Krone a., Randers. Rev.- suppl. i D. F. Århus-Randers kr. 50. Rev. 54-62.
Sørensen f. Ammitzbøll, Grethe, $\frac{17}{7}$ 16 Nykø- bing F.	$\frac{1}{8}$ 33	Maribo	37 <sup>1</sup>	2.	Prov. p. Maribo A. G. 46 m. Maskinist Svend Sørensen.
Sørensen, Sigvald Elm- kvist, $\frac{16}{3}$ 18 Brande	$\frac{1}{12}$ 36	Kolding Sonderbro	39 <sup>2</sup>	1.	Prov. p. Hornsyld A.
Therkelsen, f. Arent, Else $\frac{7}{7}$ 15 Slagelse	$\frac{1}{1}$ 36	Søborg	38 <sup>2</sup>	1.	Prov. p. a. Bjørnen, Kbhvn. G. 48 m. overass. i Post- og Tele- grafv. Frits Vern. T.
Thofte f. Langberg, Bodil Dorthea Koefoed, $\frac{30}{4}$ 16 Rønne	$\frac{1}{8}$ 35	Rønne	38 <sup>1</sup>	2.	
Tretow-Loof, Hugo Rudolf, $\frac{3}{7}$ 18 Hørby	$\frac{1}{11}$ 37	Bram- minge	40 <sup>2</sup>	1.	Prov. p. Smallegades A., Frb.
Tromholt, Ketty Inge- borg, se Fru Kuhlmann					
Wilstrup, Eva Dahl, se Fru Petersen					
<b>April 1944.</b>					
Gottlieb, Paul Christian Fred $\frac{14}{12}$ 18 Chicago	$\frac{1}{2}$ 38	Kbhvn. Øster- fælled	40 <sup>2</sup>	1.	Ansæt i A/S Ferrosan, Kbhvn. Formand for elevrådet 42-43. Bestm. (sekr.) i medicinalindustr. farmaceutf. 55-59.
Hartmann, Ejvind Vorbech $\frac{21}{8}$ 13 Kbhvn.	$\frac{1}{8}$ 32	Ordrup	35 <sup>2</sup>	2.	Afdelingsleder i Nordisk Droge & Kemikalieforr. A/S, Kbhvn.
† Hillers, Svend $\frac{3}{8}$ 16 Thisted	$\frac{1}{1}$ 36	Thisted Løve	38 <sup>2</sup>	2.	Lægebesøger for A/S Dumex. Død $\frac{1}{1}$ 63.
Jensen, Børge Klimt $\frac{30}{4}$ 16 Aarhus	$\frac{10}{9}$ 36	Aarhus Munke	39 <sup>2</sup>	2.	Ansæt i A/S Ercopharm.
Madsen, Andy Edgar $\frac{19}{12}$ 15 Taastrup	$\frac{23}{8}$ 36	Haarby og Svend- borg Løve	39 <sup>2</sup>	1.	Prov. p. Sorø a.
<b>Oktober 1944.</b>					
Ahlmann-Ohlsen, Henning $\frac{10}{3}$ 18 Frederiksberg	$\frac{1}{3}$ 38	Kbhvn. Vajsen- hus	40 <sup>2</sup>	2.	Fabrikant, Leerbeck & Holms kem. Fabriker, Kbhvn.
Allert, Jørgen Buch $\frac{17}{11}$ 18 Kbhvn.	$\frac{1}{8}$ 38	Kbhvn. Sundby	41 <sup>2</sup>	1.	Sygehusap. p. Kbhvn.s amts syge- hus a. i Gentofte 55.
Andersen, Gerd $\frac{10}{8}$ 17 Kbhvn.	$\frac{1}{8}$ 37	Esbjerg Løve	40 <sup>2</sup>	1.	Ap. i Ringkøbing 48. Næstform. i D. A. Ribe-Ringkøbing kr. 52- 58. Fm. 58.
Becker, f. Scheel, Kirsten $\frac{18}{9}$ 20 Kbhvn.	$\frac{1}{8}$ 39	Holte	42 <sup>1</sup>	1.	Ap. i Hørsholm 61. G. m. Civil- ingeniør Torben Becker.
Christensen, Hans $\frac{17}{6}$ 17 Fredericia	$\frac{1}{2}$ 37	Frede- ricia Axeltorv	39 <sup>2</sup>	1.	Prov. p. Gl. Torvs a., Kbhvn. Best.-suppl. i Farm. Pensions- kasse 51. Bestm. 51-53. Atter best.-suppl. 54. Analytiker i A/S Otto Müllers Eftf., Kbhvn.
Christiansen, Hans- Henrik, se Ribøl					

Navn Fødselsdag og Aar, Fødested	Til Farma- cien	Lært Farmacien	Medhj. Examen	Karakt. til Kand. Examen	Anm.
Christoffersen, Jørgen Møller 13/6 19 Tjæreby	1/8 38	Vording- borg	41 <sup>2</sup>	2.	Prov. p. Vordingborg A.
Cornett, Holger 5/4 20 Aabenraa	1/8 38	Aabenraa Svane	41 <sup>2</sup>	1.	Ansæt i A/S Dumex. Fhv. dir. f. Dumex Ltd., Bangkok. Sekretær i De stud. Raad 44.
Dam, Egon Høyrup 26/8 16 Kolding	1/2 38	Kolding Løve	41 <sup>1</sup>	2.	Prov. p. Stege a.
Delbanco, Andreas Ove 23/2 19 Kbhvn.	1/8 38	Assens	41 <sup>2</sup>	2.	Disponent i Pfizer A/S, Kbhvn.
Effersø, Haakon Kruse Randulf 14/9 18 Kbhvn.	1/3 39	Haders- lev Hjorte	42 <sup>1</sup>	2.	Afdelingsleder i Nordisk Droge- & Kemikalieforr. A/S, Kbhvn. Ap. p. hospitalsskibet »Jutlan- dia» 51-53.
Elbrønd, Asger Villiam 21/1 19 Næstved	1/2 39	Næstved Løve	41 <sup>2</sup>	1.	Brygmester v. Carlsberg Brygge- rierne. Skand. Brygm. Diplom 47.
Errboe, Poul Henning Theiss 6/4 16 Kbhvn.	1/7 39	Kibæk og Aarhus Jernbane	42 <sup>1</sup>	1.	Konsulent for fa. H. A. Møller, Kbhvn.
Eschen, Birthe, se Fru Kofod					Se April 45.
Fold, Sv. Arne Fold-Larsen, Sv. Arne se Fold					
Gertov (Hansen), Erik 9/11 19 Kolding	10/10 38	Frederiks- borg	41 <sup>2</sup>	2.	Prov. p. Ørne A., Silkeborg. Re- visor i D. F. Århus-Randers kr.
Gjerløff, Paul Anker 4/7 19 Kbhvn.	15/8 39	Kbhvn. Vesterbro	42 <sup>1</sup>	2.	Prokurist i Fa. Rønning & Gjer- løff A/S, Kbhvn.
Hammelev, Finn 5/10 18 Holbæk	12/8 39	Kbhvn. Trekroner	42 <sup>2</sup>	1.	Dir. i fa. T. Bak-Jensen 60. Skand. Brygm. Diplom 46.
Hansen, Aage 22/3 19 Silkeborg	29/8 39	Hoved- gaard og Sorø	41 <sup>2</sup>	1.	Prov. p. Søborg a., Kbhvn. * <i>Handelskole 1944</i>
Hansen, Anders 10/3 19 Hjørring	28/9 37	Hjørring Svane	40 <sup>2</sup>	2.	Prov. p. Nybro A., Nakskov. Kass. i D. F. Lolland-Falster Kr. 47-61, næstm. 61, fm. 62.
Hansen, Egon Melbye, se Wolthers-Hansen					
Hansen, Helge 4/8 17 Kbhvn.	1/9 37	Kbhvn. Ryparken	40 <sup>2</sup>	1.	Prov. p. Øresunds a., Kbhvn.
Hansen, f. Jensen, Mimi 28/5 18 Maribo	1/7 38	Maribo	41 <sup>1</sup>	1.	Prov. p. Store Torvs a., Ronne.
Hector, Allan 4/6 19 Kbhvn.	1/9 38	Kbhvn. Sønderbro	41 <sup>2</sup>	2.	Afdelingsleder i A/S Alfred Benzon, Kbhvn.
Hedin f. Jørgensen, Kirsten Stamer 19 Kbhvn.	1/2 39	Hellerup	41 <sup>2</sup>	1.	Prov. p. Kerteminde a. G. m. prov. Ole B. Hedin.
Hedin, Ole Barsmark 2/2 19 Hjørring	1/8 37	Aalborg Østerbro og Brovst	40 <sup>1</sup>	1.	Prov. p. Kerteminde a. Kass. i D. F. Fyns kr. 56-62.
Heebøll, Asger Kristian Johannessen 24/8 17 Nordby Fanø	1/9 37	Middel- fart	40 <sup>2</sup>	2.	Prov. p. Frederikssund a.
Hegelund, f. Olsen, Ella Kongsbak 18/9 19 Hinge	1/2 39	Sæby	41 <sup>2</sup>	1.	Prov. p. Rødovre a. Gift Bech He- gelund.

## Kandidater 1944

Navn Fødselsdag og Aar, Fødested	Til Farma- cien	Lært Farmacien	Medhj. Examen	Karakt. til Kand. Examen	Anm.
Hennings, Holger 25/10 19 Kbhvn.	1/4 39	Taarbæk	41 <sup>2</sup>	1.	Production Manager i Dumex Ltd., Karachi. Ansat i Ø. K. 53.
Hermansen, Christian Vilhelm 18/6 18 V. Gjesten	1/9 38	Kolding Svane	42 <sup>1</sup>	2.	Prov. p. Nørre-Sundby A.
Hogrebe, Knud Aage 20/1 20 Viborg	1/7 37	Viborg Hjul- torvet	40 <sup>2</sup>	2.	Prov. p. Aabyhøj a. Revisor i D. F. Viborg-Skive kr. 47.
Haase, Torben Frederik 18/7 18 Kbhvn.	14/2 38	Kbhvn. Holm- bladsgade	40 <sup>2</sup>	2.	Se April 45.
Jensen, Mimi, se fru Hansen Juncker-Mikkelsen, Johannes 4/1 19 Esbjerg	1/2 38	Kbhvn. Amager- bro	40 <sup>2</sup>	1.	Prov. p. Jernbane a., Århus.
Jørgensen, Kirsten Stamer, se Fru Hedin Jørgensen, Rigmor Meding, se Fru Rygner					
Kofod, f. Eschen, Birthe 9/8 18 Kbhvn.	10/8 38	Kbhvn. Brønshøj	41 <sup>1</sup>	1.	Ansats i Novo terapeutisk Lab. A/S, Kbhvn.
Kring, Peder Lund 25/9 19 Smidstrup	1/1 39	Odense Albani	41 <sup>2</sup>	1.	Ansats i A/S Ferrosan, Kbhvn.
Kristensen, Erik 10/6 19 Kbhvn.	1/10 37	Kbhvn. St. Ma- thæus	40 <sup>2</sup>	1.	Prov. p. Glumsø a.
Krogh, Jørgen 17/8 18 Vejen	15/9 37	Vejle Sct. Thomas	40 <sup>1</sup>	2.	Ansats i Wærum & Co., Kbhvn.
Larsen f. Nielsen, Har- riet Elisabeth Preisler 8/2 16 Kbhvn.	1/9 36	Horsens Hvide Hest og Kbhvn. Jernbane	39 <sup>2</sup>	2.	Prov. p. Nykøbing M. Sct. Cle- mens a. G. 45 m. smedemester Knud L.
Larsen, Inger Sofie Schultz, se fru Thomsen					
Larsen, Jenny 28/4 17 Kbhvn.	1/8 39	Kbhvn. Nørrebro	41 <sup>2</sup>	2.	Prov. p. Østerfælled a., Kbhvn.
Leth, Helga 6/2 06 Hamburg	1/1 39	Havdrup og Kbhvn. Griffen- feld	42 <sup>1</sup>	2.	Prov. p. a. Bjørnen, Kbhvn.
Lintner f. Nielsen, Erna Helene 21/4 20 Grindsted	1/8 39	Brande	42 <sup>1</sup>	1.	G. 45 m. cand. pharm. Erik Lint- ner.
Lintner, Erik 18/10 19 Gullev	1/3 39	Aalborg Svane	41 <sup>2</sup>	1.	Dir. i A/S bryggeriet »Vestfyen«, Assens 52. Skandin. Brygm. dipl. 46. Medl. af De stud. Raad 44.
Lund, Børge Schou 16/12 20 Allinge	15/12 38	Rønne	41 <sup>2</sup>	1.	
Lunding, f. Madsen Ebba 14/6 17 Vejle	25/6 38	Vejle St. Thomas	41 <sup>1</sup>	2.	Prov. p. A. Ørnen, Odense. G. m. prov. C. C. A. H. Lunding, Odense.
Madsen, Ebba, se fru Lunding					

Navn Fødselsdag og Aar, Fødested	Til Farmaciaen	Lært Farmaciaen	Medhj. Examen	Karakt. til Kand. Examen	Anm.
Madsen, Orla Anders Bjørn 31/3 19 Esrom	1/8 39	Nordborg og Fredericia Axeltorv	42 <sup>1</sup>	1.	Tekn. dir. i A/S C. Wiibroes bryggeri, Helsingør.
Malchau, Ib Henrik 10/3 19 Kbhvn.	1/8 37	Viby	40 <sup>1</sup>	1.	Prov. p. Løve a., Vejle. Form. f. De stud. råd 44.
Mortensen, Willy 19/3 18 Aarhus	20/7 39	Koldby	42 <sup>1</sup>	1.	Prov. p. Farsø a.
Møller, Niels Ulrik 26/12 18 Sorø	1/12 36	Ringsted	40 <sup>1</sup>	2.	Ansæt på Løvens kem. Fabr., Ballerup.
Møller, Svenning Frederik 4/4 20 Skovshoved	15/7 38	Esbjerg Krone	41 <sup>1</sup>	1.	Prov. p. Svane a., Kbhvn.
Møller, Vita Bitten, se fru Vestergaard	1/8 39	Kbhvn.	42 <sup>2</sup>	1.	Prov. p. Rigshospitalets a. G. 46 m. cand. pharm. Poul Fischer Mørch.
Morch f. Pedersen, Grethe Grambo 8/2 20 Roskilde	1/8 39	Amagerbro Horsens Sønderg.	42 <sup>1</sup>	1.m.U.	Lektor i biologisk styrkebestemmelse v. D. f. H. 55. Amanuensis af 2. grad v. D. f. H. 56. Honorarlønnet amanuensis af 2. grad smst. 53. Ansæt p. Løvens kem. Fabr., biol. afd. 45-53 (som afd. leder 50-53). Mag. scient. (zoo-fysiologi) 51. A/S Alfred Benzons hædersgave 60.
Nielsen, Aage Theil 29/1 21 Horsens					
Nielsen, Erna Helene, se Fru Lintner					
Nielsen, Harriet Elisabeth Preisler, se Fru Larsen					
Nielsen, Henry Kristian Søndergaard, se Søndergaard					
Nielsen, Jens Vilhelm Skipper Malling 25/7 19 Aarhus	1/8 38	Aarhus Løve	41 <sup>2</sup>	1.	Driftsleder i A/S Dumex, Kbhvn.
Nielsen, Kaj Bondrup 12/5 20 Kbhvn.	1/8 38	Kbhvn. St. Pauls	41 <sup>2</sup>	1.	Ansæt i A/S Ferrosan, Kbhvn.
Nielsen, Viggo Højbjerg 14/12 19 Struer	25/1 38	Holstebro Løve	41 <sup>1</sup>	1.	Prov. p. Jernbaneallé A., Kbhvn. Rev.suppl. i D.F. Kbhvns. kr. 57. Rev. 59.
Nissen, Maria Elisabeth, se fru Søndergaard					
Olsen, Ella Kongsbak, se fru Bech Hegelund					
Olsen, Sven-Erik Sandermann 5/7 20 Helsingør	1/8 38	Odense Bryggergaarden	41 <sup>2</sup>	1.	Prov. p. Charlottenlund a.
Pedersen, Grethe Grambo, se Fru Mørch					
Petersen, Frede Vilhelm Gustav 7/1 20 Ballerup	1/8 38	Gentofte	41 <sup>1</sup>	1.	Prov. p. Hjorte a., Kbhvn. Kasserer i D. F.s Kbhvn.s kreds 49. Næstm. 55. Fm. 57.
Rasmussen, Ebba Schjønning 7/1 20 Randers	1/8 37	Nykøbing S.	40 <sup>2</sup>	1.	Prov. p. Steno a., Kbhvn.

## Kandidater 1944

Navn Fødselsdag og Aar, Fødested	Til Farmacia- en	Lært Farmacia- en	Medhj. Eksamen	Karakt. til Kand. Examen	Anm.
Rasmussen, Erik Valdemar Lindegaard 14/1 20 Kolding	1/2 39	Aarhus Trøjborg	41 <sup>2</sup>	1.	Ansæt i A/S Ferrosan, Kbhvn.
Reenberg, Carl Erik 18/2 20 Vraa	1/2 39	Odense Løve	42 <sup>1</sup>	1.	Afdelingsleder på Lovens kemiske Fabrik, Kbhvn.
Ribel, Hans-Henrik 19/1 20 Roskilde	1/8 38	Sorø	41 <sup>2</sup>	2.	Se April 45.
Roholt, Knud Frederik 19/8 21 Stenstrup	1/7 39	Odense St. Hans	42 <sup>1</sup>	1.	Afdelingsforstander på Lovens kemiske Fabrik, Kbhvn.
Rygner, f. Jørgensen, Rigmor Meding 12/2 19 Skelskør	1/2 38	Skelskør	41 <sup>1</sup>	1.	Gift 48 m. konsulent Bent Rygner, H. A. & H. D.
Scheel, Kirsten, se Fru Becker					
Schmidt-Jørgensen, Jørgen Engelsted Treschow 16/8 18 Kbhvn.	1/1 39	Kbhvn. Linde	41 <sup>2</sup>	2.	Indehaver af materialhandelen »Farmaceuten«, Sorø.
Søndergaard, Henry Kristian 19/8 18 Hinnerup	1/2 39	Silkeborg Himmelbjerg	41 <sup>2</sup>	1.	Prov. p. Sct. Lukas a., Århus. 66
Søndergaard, f. Nissen, Maria Elisabeth, 20/6 17 Kbhvn.	1/1 39	Lyngby Ulrikkenborg	42 <sup>1</sup>	1.	Prov. p. Silkeborg Himmelbj. a. Gift 49 m. landbrugskonsulent S.
Sorensen, Klemen Christian 17/2 19 Odense	1/8 38	Thisted Løve	41 <sup>1</sup>	2.	Se April 45.
Terp-Lassen, Agnete 28/7 19 Hellerup	1/8 37	Holbæk Elephant	40 <sup>1</sup>	2.	Se April 45.
Tbofte, Johannes Vilhelm 23/11 19 Hjørring	1/8 38	Hjørring Løve	41 <sup>2</sup>	1.	Bevilling til nyt apotek i Hirtshals 59. Næstfm. i D. F. Ålborg-Hjørring kr. 55-60.
Thomsen, f. Larsen, Inger Sofie Schultz 29/6 18 Nørre Mern	3/8 38	Næstved Svane	41 <sup>2</sup>	2.	Prov. p. Ordrup a.
Toft, Lauritz Skov Nissen 20/8 20 Hellerup	1/7 38	Hellerup Øregaard	41 <sup>1</sup>	1.	Direktør i A/S Dumex, Kbhvn. Handelsvidenskabeligt Diplom 45; Speciale i Forretningsorganisation. Ansæt som Medicinalmager, Ø. K., Bombay 46. Teknisk direktør i »Medicinalco« 58. Ansæt smst 46.
Tuxen, Georg Emil 9/4 19 Kbhvn.	15/8 38	Kbhvn. Delfin	41 <sup>2</sup>	2.	Direktør i A/S CIBA, Kbhvn. 59. Ansæt smst 46.
Vestergaard, f. Møller, Vita Bitten 25/7 16 Frederiksberg	1/1 38	Lyngby Svane	40 <sup>2</sup>	1.	Prov. p. Hornbæk a. Kass. i D. F. Sjæll. kr. 52.
Vinderslev, Hans Ole 30/8 19 Kolind	15/11 38	Aarhus Jernbane	41 <sup>2</sup>	1.	Prov. p. Grindsted a.
Wolthers-Hansen, Egon Melbye 12/8 20 Viborg	25/8 38	Kjellerup og Viborg Svane	41 <sup>2</sup>	1.	Prov. p. Svane A., Kbhvn. Revisor-suppl. i Farm. pensionskasse 52. Rev. 54. Rev. i D. F. 53. Rev.-suppl. i D. F. Kbh.s kr. 53. Rev. i samme 55. Repr. suppl. Ph. U. S. 54. Repr. 56.
Wørmer, Helge 26/4 18 Farum	15/8 37	Hesselager og Svendborg Løve	40 <sup>2</sup>	1.	Dir. for A/S bryggeriet »Carlsminde«, Nyborg 51. Skandinavisk Brygm. Diplom 46.

Navn Fødselsdag og Aar, Fødested	Til Farma- cien	Lært Farmacien	Medl. Exam. Examen	Karakt. til Kand. Examen	Anm.
<b>April 1945.</b>					
Andersen, f. Daugaard- Jensen, Ebba Yde 28/9 19 Kbhvn.	1/9 38	Kbhvn. Gl. Torv	41 <sup>1</sup>	1.	G. 43 m. inspektør v. National- museet Peder Yde Andersen.
Fold, Sven Arne 13/12 19 Stubbekøbing Fold-Larsen, Sven Arne, se Fold	1/5 38	Nykøbing F. Løve	41 <sup>1</sup>	2.	Prov. p. Nykøb. F. Løve A.
Heering, f. Rasmussen, Gertrud 12/6 18 Aalborg	1/8 38	Gram og Kbhvn. Amager- bro	41 <sup>2</sup>	1.	G. 44 m. Journalist Allan Hee- ring.
Haase, Torben Frederik 18/7 18 Kbhvn.	14/2 38	Kbhvn. Holm- bladsgade	40 <sup>2</sup>	1.	Brygmester ved Tuborgs Brygge- rier. Brygmesterdiplom 49.
Ribel, Hans-Henrik 19/1 20 Roskilde	1/8 38	Sorø	41 <sup>2</sup>	1.	Prokurist og afdelingsleder i fa. Bie & Berntsen, Kbhvn.
Smidt, Verner Brandt 23/7 17 Timring	1/9 37	Ikast	40 <sup>1</sup>	2.	Prov. p. Stjerne A., Kbhvn.
Steensen, Annie Elisa, se Fru Thomsen					
Sørensen, Henning 23/6 17 Nykøbing F.	1/4 38	Skibby og Frbg. Falken	40 <sup>2</sup>	2.	Prov. p. Brønshøj a., Kbhvn.
Sørensen, Klemen Chri- stian, 17/2 19 Odense	1/8 38	Thisted Løve	41 <sup>1</sup>	1.	Afdelingsleder, Sandoz A. G., Ba- sel, Svejts.
Terp-Lassen, Agnete 29/7 19 Hellerup	1/8 37	Holhæk Elephant	40 <sup>1</sup>	1.	Prov. p. Ordrupvejs a.
Thomsen, f. Steensen, Annie Elisa 9/6 19 Frederiksberg	1/9 37	Snertinge og Kbhvn. Griffenfeld	40 <sup>2</sup>	2.	Bor i Hellerup.
<b>Oktober 1945.</b>					
Grabowski, Alexander Harald Frantz 30/4 11 Helsingør	28/8 34	Helsingø og Kbhvn. Hjorte	38 <sup>2</sup>	2.	Prov. p. Helsingø A.
<b>April 1946.</b>					
Pedersen, f. Back, Inge 27/1 17 Kbhvn.	20/6 37	Korsør og Kbhvn. St. Stefans	40 <sup>2</sup>	1.	Prov. p. Linde a., Kbhvn. G. 50 m. afdelingsleder, cand. pharm. Victor P.
<b>Oktober 1946.</b>					
Andersen, f. Kjeldsen, Gudrun 13/12 19 Østrup	1/8 39	Løkken	42 <sup>2</sup>	1.	Prov. p. Nørrevold a., Nyborg.
Andersen, Hans Otto 7/12 21 Kbhvn.	1/8 40	Kbhvn. Griffenfeld	43 <sup>1</sup>	1.m.U.	Laboratoriechef i Alfred Benzon A/S, Kbhvn.
Andersen, f. Nielsen, Rigmor Preisler 18/12 19 Frederiksberg	1/1 40	Søndersø og Kbhvn. St. Stefans	43 <sup>1</sup>	2.	
Bang, Ulla 8/6 18 Kbhvn.	1/11 39	Kbhvn. Raadhus	42 <sup>1</sup>	2.	Prov. p. Amagerbro a., Kbhvn.
Bech, Annelise, se Fru Nielsen					



## Kandidater 1946

Navn Fødselsdag og Aar, Fødested	Til Farma- cien	Lært Farmacien	Medhj. Examen	Karakt. til Kand. Examen	Anm.
Bisgård, Ib Børge 13/9 20 Vejle	1/10 39	Ejby	42 <sup>2</sup>	2.	Prov. p. Krone a., Esbjerg. Belønnet besvarelse af D. F.s studiefonds prisopgave 50. Tildelt af D. M. C. Reimers og hustrus legat 52.
Bloch-Andersen, Knud Mogens (Bloch Andersen) 10/11 18 Ringsted	1/8 38	Svendborg Løve	41 <sup>2</sup>	2.	Prov. p. Svane a., Næstved.
Bollerup, Erik Johannes Christian 24/8 21 Ferritslev	1/9 39	Kbhvn. Frihavns	42 <sup>2</sup>	1.	Ansæt v. Carlsberg Bryggerierne. Cand. polyt. 49.
Bonnén, f. Teisen, Fritze 17/3 21 Viborg	1/9 39	Viborg Sct. Mathias	42 <sup>2</sup>	1.	Prov. p. Delfin a., Kbhvn. G. 48 m. cand. pharm. Poul Bonnén.
Bonnén, Poul 12/6 21 Faaborg	1/11 39	Kbhvn. Jernb.Allé	42 <sup>2</sup>	1.m.U.	Afdelingsleder, A/S Ferrosan, Kbhvn.
Christensen, Elver Helge 31/3 22 Kbhvn.	1/9 39	Kbhvn. Jernbane	42 <sup>2</sup>	1.	Prov. p. Raadhus a., Kbhvn. Eksaminator- og censorsuppl. v. discipeleks. 58 og ass.eks. 59.
Christensen, Frederik Helge 21/1 21 Marstal	15/6 38	Marstal	41 <sup>2</sup>	1.m.U.	Farm. visitator 58.
Christensen, Jørgen Anders 28/8 22 Kbhvn.	15/8 40	Kbhvn. St.Stefans	43 <sup>1</sup>	1.m.U.	Ass. p. A/S Ferrosan, Kbhvn.
Clausen, Arne Voldum, se Voldum-Clausen					
Daldorph-Hansen, f. Kofod, Ruth Analie Mynster 3/12 20 Rønne	1/2 39	Frbg. H. C. Ørsted	42 <sup>1</sup>	2.	Vikar (farmakogn. lab.) D. f. H. G. 43 m. civileconom, repræsentant i A/S Knabstrup keramiske Industri, Daldorph-Hansen.
Daugaard, Inge Else 28/12 18 Kbhvn.	1/11 39	Kbhvn. Ryparken	42 <sup>2</sup>	1.	Paa A. i Norge (A. Sinsen, Sinsen pr. Oslo).
Errboe, Jørgen Theiss 8/3 20 Ejby	1/9 39	Kibæk og Aarhus Jernbane	42 <sup>2</sup>	1.	Kemiker på Århus Oliefabrik.
Find, Lars 13/6 18 Baldersbrønne	1/10 39	Rudkø- bing	42 <sup>2</sup>	2.	Prov. p. Korsør a. Kass.suppl. i D. F. Sjællands kr. 57.
Frost, Kirsten 9/8 20 Silkeborg	1/8 39	Viborg Løve	42 <sup>2</sup>	1.	
Funder-Schmidt, Bent Hofmann 3/6 19 Odense	1/12 39	Dalum	42 <sup>2</sup>	1.	
Hansen, Arne 11/4 19 Frederiksberg	12/8 39	Gentofte	42 <sup>2</sup>	1.	Prov. p. Christianshavns A., Kbh.
Hansen, f. Jensen, Bodil 9/4 19 Kbhvn.	1/9 39	Skjern	42 <sup>2</sup>	1.	Afd.leder v. Danmarks Lærerhøjskoles skolekøkkenafd. 61. Amanuensis II. v. Kbhvn.s universitets biokemiske inst. 48. Ass. (vikar) v. org.-kem. afd., D. f. H. 47. Mag. scient. 50.
Hansen, f. Rosenkold, Grethe Mørch 18/9 20 Frederiksberg	1/9 39	Kbhvn. St.Stefans	42 <sup>2</sup>	1.	Ansæt p. Dansk Landbrugslab., Odense 47. G. 46 m. Civilingeniør A. Rye Hansen. Medl. af Best. f. Hjælpeforen. f. farm. Stud. 43-46.

Navn Fødselsdag og Aar, Fodested	Til Farmacia en	Lært Farmacia en	Medhj. Eksamen	Karakt. til Kand. Eksamen	Anm.
Hansen, Lars Niels Bagger 6/1 20 Støvring	1/9 39	Aalborg Østerbro	42 <sup>2</sup>	1.	Prov. p. Delfin A., Kbhvn. Formand for De Studerendes Raad 45-46. Hovedbest.mdl. i D.F. 48. Næstm. 49. Fm. 54. Bestm. i farm. pensionskasse 53. Fm. 55. Medl. af N. F. U.s Fælleskomité 49. Medl. af udvalget f. farm. arbejdsløshedskasse 51. Fm. 54. Medl. af disciplinævnet 57. Medl. af konsulentrådet f. DAK-lab. 60.
Hansen, f. Kofod, Ruth Amalie Mynster Daldorph, se Fru Daldorph-Hansen					
Hartmann, Jørgen Boye, 28/1 20 Horsens	1/8 39	Tønder	42 <sup>1</sup>	2.	Prov. p. Svane A., Aabenraa. Næstm. i D. F. Sønderjyll. Kr. 49.
Hauberg, Inger 23/9 20 Ølst	1/4 40	Kbhvn. Oxford Allé	43 <sup>1</sup>	1.	Ansæt i F. D. B., Krydderimøllen, Århus.
Havnø, Erik 18/5 19 Frederiksberg	1/10 39	Fredericia Løve	42 <sup>2</sup>	1.	Prov. p. Øresunds A., Kbhvn.
Helms, Adam 9/4 21 Aarhus	1/8 39	Haderslev Hjorte	42 <sup>2</sup>	1.	Prov. p. Neptun A., Esbjerg. Næstm. i D. F. Ribe-Ringkøbing kr. 53. Fm. 54-57.
Holten, Carl Henrik 22/8 21 Kbhvn.	1/9 39	Kbhvn. Trianglen	42 <sup>2</sup>	1.m.U.	Assist. fagleder v. Danmarks Ingeniørakademi. Mag. scient. (kemi) 49.
Hougs, Willy 22/10 19 Kbhvn.	1/11 39	Kbhvn. Björnen	42 <sup>2</sup>	2.	Ansæt i H. Lundbeck & Co. A/S. Kbhvn. Støtte til vidensk. arbejde af Chr. X's fond 58. Dansk Anæstesiolog. Selskb. hædersgave 59.
Høgelund, Henning 1/2 21 Nyborg	1/2 40	Køge	42 <sup>2</sup>	1.	Prov. p. Svane a., Nykøbing M.
Jenning, f. Kjeldsen, Margit Marie 10/8 10 Risager	1/8 40	Frbg. H. C. Ørsteds	43 <sup>1</sup>	2.	
Jensen, Alma Ruth Wad, se Fru Otland					
Jensen, Henrik Saugmann, se Saugmann-Jensen					
Jensen, Henry Tage 14/12 19 Aalestrup	1/8 39	Aarhus Jernbane	42 <sup>2</sup>	1.	Prov. p. Albanija, Odense.
Jensen, Lise, se Fru Lundberg					
Johansen, Mogens Nielsen 8/10 20 Rønne	10/9 39	Tarm	42 <sup>1</sup>	1.	Prov. p. Kalundborg a.
Karnov, Svend 2/9 18 Kolding	1/8 37	Jels	41 <sup>1</sup>	2.	Prov. p. Sønderbro a., Kolding.
Kjeldsen, Gudrun, se fru Andersen					
Kjeldsen, Margit Marie, se Fru Jenning					
Klaaborg, Peter Winther 17/12 18 Kolding	1/9 39	Kolding Sønderbro	42 <sup>2</sup>	2.	Ap. i Svejts, Bahnhofsapotheke i Zürich.

## Kandidater 1946

Navn Fødselsdag og Aar, Fødested	Til Farmacia- en	Lært Farmacien	Medhj. Examen	Karakt. til Kand. Examen	Anm.
Lanng, Ole 18/4 20 Aarhus	1/8 39	Aarhus Sdr.gades	42 <sup>2</sup>	1.	Ansæt i A/S Dansk Svovlsyre- og Superphosphat Fabr., Kbhvn.
Laursen, Knud 11/3 20 Brønderslev	1/1 40	Aalborg Boulevard	42 <sup>2</sup>	2.	Prov. p. Eiby a.
Lausen, Hans Henning 18/1 20 Kbhvn.	1/9 39	Kbhvn. Hjorte	42 <sup>2</sup>	1.	Viceretskemiker på Universitetets farmakologiske inst., Kbhvn. 56.
Ludvigsen, Edel Lund 2/2 19 Dragør	27/3 40	Kbhvn. Holm- bladsg.	42 <sup>2</sup>	2.	Prov. p. Gl. Torvs A., Kbhvn.
Lund, Agnes 20/1 20 V. Gammelby	1/11 40	Tinglev	43 <sup>1</sup>	1.	Prov. p. Vejgaard A.
Lundberg, f. Jensen, Lise 22/2 21 Kbhvn.	1/11 40	Ordrup- vejs	42 <sup>2</sup>	1.	G. 45 m. Ingeniør Johs. Lundberg.
Madsen, f. Schwaner, Gurli Inger 18/8 20 Frederiksberg	1/11 39	Kbhvn. Rosen	42 <sup>2</sup>	1.	Ass. p. Universitetets farmakolog. inst., Kbhvn.
Madsen, Poul Aage 10/10 19 Øverup	1/5 40	Nykøbing F. Løve	43 <sup>1</sup>	1.	Ansæt i The Schettler Drug Co., Fisher Building, Detroit, U. S. A.
Nielsen, f. Bech, Annelise Lund 28/11 19 Holstebro	14/11 39	Holstebro Løve	42 <sup>2</sup>	1.	Prov. p. Finseninstitutet og Radiumstationens a., Kbhvn. G. 44 m. cand. pharm. Knud V. Lund Nielsen.
Nielsen, Jørgen Erik Schwander, se Svander					
Nielsen, f. Olsen, Kirsten Inge Frühstück 18/4 21 Kbhvn.	1/9 39	Hillerød Frederiks- borg	42 <sup>2</sup>	1.	G. 46 m. Civilingeniør Bent Frühstück Nielsen.
Nielsen, Mogens Brøsted 28/8 19 Sindal	15/2 40	Odense Albani	43 <sup>1</sup>	1.	Prov. p. Kgl. Frederiks Hospitals a., Kbhvn.
†Nielsen, Oluf 15/4 19 Ribe	1/2 39	Kerte- minde	42 <sup>1</sup>	2.	Ansæt i Ø. K., Saigon. Død 20/3 61.
Nielsen, Poul Bonnén, se Bonnén					
Nørgaard-Kristensen, f. Sørensen, Ragna Sø- kjær 28/5 20 Ålborg	12/9 39	Aalborg Reberbane	42 <sup>2</sup>	1.	Prov. p. Herlev a. G. 55. m. bestyrer Othar Nørgaard-Kristensen, Hallund.
Olsen, Kirsten Inge Skyum, se Fru Nielsen					
Olsen, Viggo Bernhard 6/3 19 Helsingør	1/10 39	Esbønde- rup	42 <sup>2</sup>	1.	Produktionschef, Tuborg Bryggerier, Hellerup. Brygmesterdiplom 49.
Olsen, Willy Hougs, se Hougs					
Otland, f. Jensen, Alma Ruth Wad 9/3 16 Hadsager	28/8 36	Kbhvn. Holm- bladsgade	39 <sup>1</sup>	2.	Prov. p. Søndergades a., Horsens. G. 43 m. salgschef Niels Otland.
Overgaard, Bent Ivar 18/8 21 Marstal	1/9 39	Helsingør Svane	42 <sup>1</sup>	1.	Prov. p. Stengades A., Helsingør.

Navn Fødselsdag og Aar, Fødested	Til Farmaciaen	Lært Farmaciaen	Medhj. Examen	Karakt. til Kand. Examen	Anm.
Overø, Knud Hansen 21/2 22 Kbhvn.	1/9 39	Kbhvn. Sct. Jacob	42 <sup>2</sup>	1.	Salgsdirektør i A/S Ferrosan, Kbhvn. 52. Ansat samst. siden 46. Medl. af Best. f. Hjælpeforen. f. farm. Studerende 43-46. Red. af »Farmaceuten« 44-46. Bestm. (Sokr.) i Medicinalindustriens Farmaceutf. 47-55. Medl. af Redaktionen af »Medicinsk Forum« 48. Handelsvidenskabelig diplomprøve (H. D.) i salgsorganisation og reklame 51.
Pedersen, Erling 28/4 19 Nørre-Sundby	1/9 39	Aalborg Budolfi	42 <sup>2</sup>	2.	Prov. p. Vejgaard A.
Pedersen, Victor 12/6 20 Aarhus	1/10 39	Aarhus Løve	42 <sup>2</sup>	1.m.U.	Afdelingsleder ved DAK-laboratoriet 55. Ass. sammesteds 46-55. Se April 47.
Petersen, Holger 6/2 20 Aalborg	1/4 40	Dronning- lund	43 <sup>1</sup>	2.	I U. S. A.
Rasmussen, Bjarne Bent 12/3 19 Kbhvn.	1/9 39	Christi- ansfeld og Svend- borg Løve	42 <sup>2</sup>	2.	I U. S. A.
Ravn, Hansjørgen 5/7 20 Vamdrup	1/11 39	Haderslev Løve	42 <sup>2</sup>	1.	Prov. p. Haderslev Hjorte a.
Ribel, Gerda Mar- grethe, Fru 3/7 21 Kbhvn.	1/9 40	Kbhvn. Kong Sa- lomon og Sct. Stefan	43 <sup>1</sup>	1.	G. 44 m. cand. pharm. Hans- Henrik Ribel.
Rosenkold, Grethe Mørch, se Fru Hansen	1/9 39	Kbhvn. Øresunds	42 <sup>2</sup>	2.	Prokurist, driftsleder i A/S Fi- ducia, Kbhvn.
Schmidt, Andreas 4/12 20 Grønmark, Kegnæs	1/8 40	Sønder- borg Løve	43 <sup>1</sup>	1.	Prov. paa Christianshavns A., Kbhvn.
Schou, f. Knudsen, Andrea 29/8 18 Brønderslev	16/8 39	Saltum	42 <sup>2</sup>	1.	Prov. p. Randers Centralsyge- hus a. G. 45 m. fuldmægtig Mo- gens Schou.
Schwane, Gurli Inger, se fru Madsen	1/8 39	Nakskov Løve	42 <sup>2</sup>	1.	Prov. p. Svane a., Vejle. Medl. (Sokr.) af De Studerendes Raad 45-46.
Staal, Jørgen Aksel 22/7 19 Nakskov	1/9 39	Ringsted Løve	42 <sup>2</sup>	2.	Prov. p. Øresunds A., Kbhvn.
Strarup, Inger Margrethe 29/12 18 Sorø	1/9 39	Kbhvn. Valby	42 <sup>1</sup>	1.	Prov. p. Svane a., Roskilde.
Svander, Jørgen Erik 25/5 21 Holbæk	1/9 39	Kbhvn. Vesterbro	42 <sup>2</sup>	2.	Prov. p. Frederiksberg a., Kbhvn.
Sørensen, Arne 30/3 22 Kbhvn.	1/9 40	Kbhvn. Vesterbro	42 <sup>2</sup>	2.	Prov. p. Frederiksberg a., Kbhvn.
Sørensen, Ragna Søkjær, se fru Nørgaard-Kri- stensen					
Teisen, Fritze, se fru Bonnén					
Thomsen, Knud Bagger 18/9 21 Uggerby	1/10 39	Hjørring Svane	42 <sup>2</sup>	2.	Prov. p. Balling a.,

## Kandidater 1946—47

Navn Fødselsdag og Aar, Fødested	Til Farma- cien	Lært Farmacien	Medhj. Examen	Karakt. til Kand. Examen	Anm.
Vest, Frank 14/2 21 Nykøbing F.	23/1139	Nykøb. F. Østerbro	42 <sup>1</sup>	1.	Prov. p. Svane a., Slagelse. Fm. i D. F. Sjællands kr. 54.
Voldum-Clausen, Arne 29/8 21 Arrild	1/740	Esbjerg Krone	43 <sup>1</sup>	1.	Prov. p. Axeltorvs a., Fredericia.
Zierau, Gertrud 2/8 18 Frederiksberg	28/240	Slagelse Svane	42 <sup>2</sup>	2.	I Californien.
Østergaard, Kirsten 4/2 18 Ordrup	1/938	Nykøb. F. Svane	41 <sup>1</sup>	1.	Laborator, statens seruminsti- tut, Kbhvn. 56. Heldagsass. 46- 56.
Aalkjær, Svend Erik 30/4 20 Viborg	12/839	Viborg St.Mathias	42 <sup>2</sup>	1.m.U.	Brygmester, A/S Ceres brygge- rierne, Århus.
<b>April 1947.</b>					
Elmstrøm, f. Stenov, Ella 4/2 19 Viby	1/839	Aarhus Munke	42 <sup>1</sup>	1.	Prov. p. Ringkøbing Løve a.
Jensen, f. Stenov, Ella Elmstrøm, se fru Elmstrøm					
Elmstrøm, Finn 8/5 19 Egtved	1/837	Egtved	40 <sup>2</sup>	2.	Prov. p. Ringkøbing Løve a.
Jensen, Finn Elmstrøm, se Elmstrøm					
Petersen, Holger 6/2 20 Aalborg	1/440	Dronning- lund	43 <sup>1</sup>	2.	Prov. p. Brande a.
Sørensen, Dorte 3/9 19 Kbhvn.	1/239	Mariager	42 <sup>1</sup>	2.	Prov. p. Nørresundby a.
<b>Oktober 1947.</b>					
Antonsen, Steen Hove 27/11 20 Thisted	1/840	Thisted Svane	43 <sup>1</sup>	1.	Laboratorieforstander i Alfred Benzon A/S, Kbhvn. 55. Best. bio- logisk forsettelseskus 54. Lic. pharm. 55. Best.mdl. i Danm. farm. Selskab 62.
Arendttopp, Niels Erik 30/8 23 Brørup	1/1140	Ringsted Løve	43 <sup>2</sup>	2.	Prov. p. Gorms A., Vejle. Næstfm. i D. F. Horsens-Vejle kr. 57.
Binderup, Ejgil 20/5 21 Herning	15/839	Herning Løve	42 <sup>2</sup>	2.	Prov. p. Løve a., Herning.
Bjerrekær, Poul Børge 18/4 20 Randers	1/1139	Randers Løve	42 <sup>2</sup>	2.	Tandlægeeksamen 52.
Bremer, Ole Ludvig 13/5 20 Odense	1/140	Vejen	42 <sup>2</sup>	1.m.U.	Driftsleder på Løvens kemiske fa- brik, Kbhvn.
Busch-Sørensen, Georg 7/7 20 Kbhvn.	10/1139	Aarhus Sct. Clemens	42 <sup>2</sup>	1.	Technical Advisor, Merck & Co., Ltd., Montreal, P. Q., Canada.
Christiansen, Erik Frede 3/2 20 Vordingborg	15/1239	Vording- borg	42 <sup>2</sup>	1.	Driftsing. i Danske Oliemøller og Sæbefabrikker A/S. Næstfmd. i De Studerendes Raad 45-46.
Dam, Arne Christen 20/8 16 Agtrup	1/136	Graasten	38 <sup>2</sup>	1.	Prov. p. Løve a., Viborg. Kass. i D. F. Ribe-Ringkøbing kr. 52-53. Kass. i D. F. Viborg-Skive kr. 57-58. Næstfm. 58-62.
Diederichsen, Knud 11/8 20 Vonsild	30/939	Middel- fart	42 <sup>2</sup>	2.	Ansæt i Ferrosan Export Corp. A/S, Kbhvn.
Enkelund, Tage Andreas 6/5 20 Give	1/1040	Bram- minge	43 <sup>2</sup>	1.	H. D. i udenrigshandel 56.

Navn Fødselsdag og Aar, Fødested	Til Farmacien	Lært Farmacien	Medhj. Examen	Karakt. til Kand. Examen	Anm.
Frederiksen, Bjørn 16/12 20 Frederikshaab	1/1139	Ebeltoft	42 <sup>2</sup>	2.	Prov. p. Ordrupvejs A. Redaktør af »Farmaceuten« 46-47. Hovedbest.suppl. i D. F. 52. Medl. 54-55. Medred. af Farm. Tid. 55. Red. 56. Eksaminator- og censorsuppl. v. discipeleks. 58 og ass.eks. 59. Best.mdl. i Dansk Fagpressefor-ening 60. Redaktør af »Nordisk Fagpresse« 61. Medl. af assistent-nævnet 60 og af eks.komm. f. discipeleks. 60.
Fuglebæk, Folmer Samuel 3/7 20 Tronsmark	10/839	Kbhvn. Sdr. Bou- levard	42 <sup>2</sup>	1.	Prov. p. Archiv a., Kbhvn. Ho-vedbest.suppl. 54. Medl. 54-55. Bestmedl. i Det pharm. Under-støttelsess. 59. <i>Fuglebæk, Folmer</i>
Graae, Niels 25/2 20 Frederiksberg	1/839	Kbhvn. Gefions	42 <sup>2</sup>	1.	Prov. p. Åboulevardens A., Kbh.
Hansen, Thorkild 15/12 20 Sønderborg	1/940	Haderslev Løve	43 <sup>2</sup>	1.	Prov. p. H. C. Ørstedes a., Kbhvn.
Hertz, Axel Viggo Thrige 9/5 22 Lyngby	1/941	Vils	43 <sup>1</sup>	2.	Prov. p. Løve A., Hjørring.
Husum, Ruth 7/3 21 Sdr. Bork	29/240	Haderup og Viborg Løve	43 <sup>1</sup>	1.	
Jensen, Ellen, se Fru Østergaard					
Jensen, Ernst 4/8 20 Kjellerup	1/140	Logstør	42 <sup>2</sup>	1.	Prov. p. Svane a., Skive. Næstfm. i D. F. Ribe-Ringkøb. kr. 49-53.
Jensen, Henning Klimt 2/10 20 Aarhus	1/440	Aarhus Munke	43 <sup>1</sup>	2.	Prov. p. Gislev a.
Jensen, Ove Romlund 1/9 21 Kbhvn.	1/840	Frederiks- havn Løve	43 <sup>2</sup>	2.	Indehaver af materialforr. »Farm-aceuten«, Kbhvn.
Jensen, Tage Leo 18/12 21 Fredericia	1/840	Middel- fart	43 <sup>2</sup>	2.	Prov. p. Løve A., Fredericia. Fm. f. D. F. Horsens-Vejle kr. 60.
Johansen, Georg Otto 9/6 21 Frederiksberg	15/739	Frederiks- sund	42 <sup>2</sup>	1.	Prov. p. Løve a., Sønderborg.
Jørgensen, f. Hemming- sen, Ruth Elsa Feilberg 17/7 16 Kbhvn.	1/236	Kbhvn. St. Stefan	38 <sup>2</sup>	1.	Prov. p. Hørsholm a.
Kisbye, Jytte Margrethe 15/6 23 Kbhvn.	1/1142	Kbhvn. Krone	45 <sup>2</sup>	1.	Amanuensis af 2. grad v. D. f. H. 55. Honorarlønnet amanuensis af 2. grad smst. 47. Mdl. af best. f. hjæl-pefor. f. farm. studerende 46-48. Eksaminator- og censorsuppl. v. discipeleks. 58 og ass.eks. 59. Redaktionssekr. Dansk Tidsskr. Farm. 1958-60. Medredaktør 61.
Kjær, Karl Vilhelm 2/10 19 Aalborg	1/1139	Aalborg Love	42 <sup>2</sup>	1.	Prov. p. Hadsund A.
Lauridsen, Knud Ras- mus Sand 17/7 18 Silkeborg	3/243	Silkeborg Himmel- bjerg	45 <sup>2</sup>	1.	Ap. i Frøstrup 62.
Lund, Hanne Birgit, se fru Rosenven					
Madsen, Ejvin 27/1 23 Vemmelev	1/841	Slagelse Svane	44 <sup>1</sup>	1.	Farm. visitator 61. Belønnet be-svarelse af D.F. studiefonds pris-opgave 50 & 58. D. A. rejselegat 53. Tildelt ap., mag. scient. A. Wøhlks legat 54. Legat af ap. J. B. Mikkelsens og hustru kgl. translatrice G. Mikkelsens farm. fond 57. Eksaminator- og cen-sorsuppl. v. ass. eks. og discipeleks. 61.

## Kandidater 1947

Navn Fødselsdag og Aar, Fødested	Til Farmacia- en	Lært Farmacia- en	Medhj. Examen	Karakt. til Kand. Examen	Anm.
Madsen, Ruth 12/4 19 Vejle	1/1239	Vejle Svane	42 <sup>2</sup>	1.	Prov. p. Løve a., Fredericia. Revisor i D. F. Horsens-Vejle kr. 56.
Michelsen, Poul 23/4 20 Næstved	8/441	Hellerup Jernbane	44 <sup>1</sup>	2.	Se April 48.
Moe, Kjel Emil 27/11 19 Marstal	1/840	Svend- borg Løve	43 <sup>2</sup>	2.	Ansæt p. Løvens kemiske Fabrik, Ballerup.
Munksgaard, Gudrun Margrethe, se Fru Sø- ling					
Nielsen, Ove Cock 10/8 20 Vejle	1/140	Fredericia Axeltorv	42 <sup>2</sup>	2.	Prov. p. Rudkøbing a.
Nistrup, Erik 21/8 20 Herning	27/740	Herning Løve	43 <sup>2</sup>	1.	Prov. p. Budolfi a., Ålborg.
Nymand, Johannes Svejstrup 4/4 20 Hornsyld	1/441	Hornsyld	44 <sup>1</sup>	1.	Prov. p. Sønderg. A., Horsens. Kass. i D. F.s Horsens-Vejle kr. 50. Sekr. i Jysk farm. Forum.
Nørgaard, Egon 20/8 20 Herning	14/1139	Herning Østergade	42 <sup>2</sup>	2.	Prov. p. Østerg. A., Herning.
Pedersen, Kaj Aage 31/10 20 Farsø	1/1239	Ikast	42 <sup>2</sup>	2.	Afdelingsleder i A/S Mecobenzon, Århus.
Philipsen, Svend Asger 6/8 16 Fredericia	1/840	Jels	43 <sup>2</sup>	2.	Prov. p. Brande a.
Randrup, Johannes 28/3 20 Roum	10/140	Ølgod	43 <sup>1</sup>	1.	Prov. p. Sønderbro a., Kbhvn. Eksaminator- og censorsuppl. v. discipeleks. 58 og ass.eks. 59. Medl. af assistentnævnet 60 og af eks.komm. f. discipeleks. 60.
Rasmussen, Ejner Becker 9/11 21 Køge	1/242	Køge	45 <sup>1</sup>	1.m.U.	Afdelingsleder i Novo terapeutisk lab. A/S, Kbhvn.
Rasmussen-Lægaard, Jes 30/7 20 Voldby	1/340	Grenaa	43 <sup>1</sup>	1.	Driftsleder, F. D. B., kemisk-tek- nisk fabrik, Viby J.
Rasmussen, Oluf Søgaard 19/4 23 Fredericia	1/841	Aarhus St. Clemens	44 <sup>1</sup>	2.	Prov. p. Børkop a.
Rolsted, Birgitte 17/8 20 Søllested	1/1039	Assens	42 <sup>2</sup>	2.	Prov. p. Løve a., Hjørring.
Rosenberg, Heinz Oscar Guldbech 14/5 20 Viborg	28/1240	Kalund- borg	44 <sup>1</sup>	1.	Prov. p. Svane a., Horsens. Fm. i D. F. Viborg-Skive kreds 55-57.
Rosenvæn, f. Lund, Hanne Birgit 22/3 24 Frederiksberg	1/842	Kbhvn. Øre- sunds	45 <sup>2</sup>	1.m.U.	Ansæt i A/S Ferrosan, Kbhvn.
Schou, Lise Sølvér, se fru Wilkinson					
Sinding, Hans Jørgen 5/8 21 Give	31/1240	Aarhus Løve	44 <sup>1</sup>	1.	Prokurist, afdelingsleder i A/S CIBA, Kbhvn. 56. Ansæt smst. 47.
Sinding-Jensen, Hans Jørgen, se Sinding					
Smidt, Bertel Christian 6/1 23 Kbhvn.	1/242	Ordrup- vejs	44 <sup>2</sup>	1.	Afdelingsleder v. specialitetskon- trollen 58. Ass. smst. 56-58.
Steinbring, Ella Gudrun 9/10 16 Jels	1/238	Graasten	40 <sup>2</sup>	2.	P. A. i Luzern, Svejts.
Sølling, f. Munksgaard, Gudrun Margrethe 10/7 20 Vejle	1/839	Svend- borg Løve	42 <sup>2</sup>	1.	Prov. p. Kgl. Hof. a., Kbhvn.
Sølling, Per Samuel Anton 5/5 21 Viborg	1/839	Sæby	43 <sup>1</sup>	2.	Prov. p. Bagsværd a.

Navn Fødselsdag og Aar, Fødested	Til Farma- cien	Lært Farmacien	Medhj. Eksamen	Karakt. til Kand. Examen	Anm.
Sørensen, Ellen Mar- grethe Vivild <sup>3</sup> / <sub>10</sub> 20 Kbhvn.	<sup>1</sup> / <sub>8</sub> 40	Ribe	43 <sup>2</sup>	1.	Prov. p. Dyveke A., Kbhvn.
Sørensen, Gunnar Vad <sup>1</sup> / <sub>8</sub> 23 Sædding	<sup>1</sup> / <sub>7</sub> 40	Nr. Nebel	43 <sup>2</sup>	1.	Prov. p. Sct. Hans a., Odense. Mdl. af de studerendes råd 47. Eksaminator og censorsuppl. v. ass. eks. og discp. eks. 61.
Thamsen, Jørn Ib <sup>21</sup> / <sub>7</sub> 22 Kbhvn.	<sup>22</sup> / <sub>7</sub> 40	Kbhvn. Amager- bro	43 <sup>2</sup>	1.	Afdelingsleder v. D. f. H. 60. Amanuensis af 2. gr. 47. Tilkendt accessit af Kbhvn.s Universitet for besv. af opgave i fysisk kemi 51.
Thomsen, Erik Vagn <sup>3</sup> / <sub>9</sub> 19 Ballerup	<sup>1</sup> / <sub>9</sub> 39	Kbhvn. Ægirs	42 <sup>2</sup>	1.	Lab.forstander hos Madsen og Wivel A/S, Kbhvn. Fmd. f. De Studerendes Raad 47.
Trap, Jørn <sup>18</sup> / <sub>2</sub> 20 Skive	<sup>1</sup> / <sub>8</sub> 40	Ballerup	43 <sup>1</sup>	2.	Tekn. direktør hos Lauritz An- dersen A/S, Kbhvn. Bestyr. af Stjørnu a., Akureyri 49-54. Sø- løjtnant (HJV).
Wilkinson, f. Schou, Lise Sølvér <sup>8</sup> / <sub>5</sub> 24 Kbhvn.	<sup>1</sup> / <sub>9</sub> 42	Ordrup	45 <sup>1</sup>	1.	Mag. scient. (plantefysiologi) 51. G. 52 m. professor G. Wilkin- son, bosat i London.
Wismer, Erling Kirck <sup>16</sup> / <sub>3</sub> 23 Odense	<sup>15</sup> / <sub>1</sub> 42	Odense Albani	44 <sup>2</sup>	1.	Prov. p. Svane a., Odense.
Østergaard, f. Jensen, Ellen <sup>8</sup> / <sub>7</sub> 24 Brovst	<sup>1</sup> / <sub>8</sub> 41	Terndrup og Kbhvn. Rosen	44 <sup>2</sup>	1.	G. 49 m. cand. pharm. N. C. Rahbek Ø.
Østergaard, Niels Christian Rahbek <sup>11</sup> / <sub>5</sub> 20 Gentofte	<sup>1</sup> / <sub>9</sub> 39	Kbhvn. Griffen- feld	42 <sup>2</sup>	2.	Prokurist i A/S Dumex, Kbhvn.
<b>April 1948.</b>					
Bertelsen, f. Thodberg, Julie Birgitta <sup>15</sup> / <sub>5</sub> 21 Aalborg	<sup>9</sup> / <sub>7</sub> 41	Kbhvn. Holm- bladsgade	44 <sup>1</sup>	2.	
Harild, Hans Michael <sup>25</sup> / <sub>2</sub> 22 Nexø	<sup>1</sup> / <sub>9</sub> 41	Rønne	44 <sup>1</sup>	1.	Ap. i Neksø 58.
Iversen, Arthur Flade- land <sup>30</sup> / <sub>7</sub> 18 Aalborg	<sup>1</sup> / <sub>8</sub> 39	Aalborg Østerbro	42 <sup>1</sup>	2.	Afdelingsleder i A/S Mecobenzon, Kolding. Kass. i de studerendes råd 45-47.
Jørgensen, Helge Gundorph <sup>8</sup> / <sub>12</sub> 19 Korinth	<sup>1</sup> / <sub>8</sub> 40	Lyngby Svane	43 <sup>1</sup>	2.	Prov. p. Ballerup a.
Kjeld, f. Kaas, Kirsten <sup>20</sup> / <sub>4</sub> 20 Hjørring	<sup>1</sup> / <sub>2</sub> 40	Taarncy	42 <sup>2</sup>	1.	
Korsby, Gunnar <sup>1</sup> / <sub>8</sub> 21 Kollerød	<sup>1</sup> / <sub>8</sub> 40	Frbg. Fasan	43 <sup>1</sup>	1.	Ansæt paa Løvens kem. Fabrik, Ballerup,
Kaas, Kirsten, se fru Kjeld					
Lauridsen, f. Mortensen, Ketty <sup>22</sup> / <sub>11</sub> 19 Thisted	<sup>1</sup> / <sub>10</sub> 39	Vils	42 <sup>2</sup>	2.	Prov. p. Frøstrup a., G. m. ap. Knud Rasmus Sand Lauridsen.
Leerbeck, Erik Otto <sup>23</sup> / <sub>12</sub> 19 Kbhvn.	<sup>1</sup> / <sub>9</sub> 39	Kbhvn. St. Johan- nes	42 <sup>2</sup>	2.	Vidensk. ass. p. Statens Vita- min-Lab., Kbhvn.
Lester, Ole <sup>24</sup> / <sub>8</sub> 21 Kbhvn.	<sup>1</sup> / <sub>9</sub> 39	Kolding Svane	42 <sup>2</sup>	2.	



## Kandidater 1948

Navn Fødselsdag og Aar, Fødested	Til Farma- cien	Lært Farmacien	Medhj. Examen	Karakt. til Kand. Examen	Anm.
Løngreen, Preben Gustav 31/5 21 Kbhvn.	1/939	Esbjerg Neptun	42 <sup>2</sup>	1.	Prov. p. Krone a., Esbjerg. Næst- fm. i D. F. Ribe-Ringkøbing kr. 57-61.
Michelsen, Poul 23/4 20 Næstved	8/441	Hellerup Jernbane	44 <sup>1</sup>	1.	Brygmester ved Carlsberg bryg- gerierne, Kbhvn.
Momme, Erik Hans Nicolai 5/11 21 Kbhvn.	1/840	Kbhvn. Enghave	43 <sup>1</sup>	2.	Prov. p. Fasan a., Frbg.
Mortensen, Ketty, se Fru Lauridsen					
Møller, Per Hjek Jan- nik Seming Rud 5/4 20 Kbhvn.	1/940	Odense Brygger- gaarden	43 <sup>2</sup>	2.	Prov. p. Ulfborg a.
Nielsen, Henry Gade- gaard 5/12 19 Thisted	1/840	Holstebro Svane	43 <sup>1</sup>	2.	Ansæt i Dumex S.A., Beyrouth.
de Stricker, Poul Flemming 28/11 20 Kbhvn.	1/740	Kbhvn. Steno	43 <sup>1</sup>	2.	Prov. p. Esbønderup a. Kass. i D. F. Sjællands kr. 57-61. Næst- fm. 61.
Thodberg, Julie Bir- gitta, se Fru Bertelsen					
<b>Oktober 1948.</b>					
Abildgaard, f. Linder, Esther Ellinor 17/7 22 Sønderby	1/840	Hjørring Løve	43 <sup>2</sup>	1.	Prov. p. Skjern a. Gift 51 m. sagførerfuldm., cand. jur. Hans A., Skjern.
Andersen, Birthe, se fru Poulsen					
Bech, Knud Frederik 11/11 21 Odense	18/243	Ferrits- lev	45 <sup>2</sup>	1.	
Bentholm, Svend Asger Rud 17/1 22 Fillerup	1/1042	Løgum kloster	45 <sup>2</sup>	2.	Ansæt i hollandsk firma i Indo- nesien.
Berg, f. Henningsen, Birte 28/12 23 Korsør	1/1142	Taarbæk	45 <sup>2</sup>	2.	Medl. af De Studerendes Raad 47- 48.
Bjørnsen, Aase Munch, se fru Riis					
Braad, Ello Alfred Søren Johan 3/2 23 Randers	1/743	Vinderup	45 <sup>2</sup>	1.	Prov. p. Svane A., Randers.
Carlsen, Preben David 18/9 24 Kbhvn	1/742	Kbhvn. Gefions	45 <sup>2</sup>	1.	Brygmester, Østjydske Bryggerier A/S, afd.: Horsens Ny Malteri 56; A/S bryggeriet Stjernen, Kbhvn. 51-56. Bestm. i Hjælpeforen. f. farm. stud. 46-48. Medl. af de stud. råd 48.
Christensen, Hans Holmen 14/7 21 Hjørring	1/842	Aalborg Østerbro	45 <sup>1</sup>	1.	Afdelingsleder i A/S Alfred Ben- zon, Kbhvn. Best.mdl. i Medicin- industriens Farmaceutforening.
Dombornovsky, Nora Judith 11/9 22 Sørup	1/242	Vestervig	44 <sup>2</sup>	1.	Prov. p. Rudkøbing A.
Eering, Karen Elisabeth, se Fru Nielsen					
Fabricius, Johan Holger 7/7 21 Sønderborg	21/1240	Aabenraa Svane	43 <sup>2</sup>	2.	Ansæt i A/S Ferrosan, Kbhvn.
Garvold, Svend 13/10 23 Kbhvn.	1/842	Kbhvn. Sundby	45 <sup>1</sup>	1.	Ansæt i A/S Dumex, Kbhvn. Red. af »Farmaceuten» 47-48.

Navn Fødselsdag og Aar, Fødested	Til Farma- cien	Lært Farmacien	Medhj. Examen	Karakt. til Kand. Examen	Anm.
Glerup, Mogens Worland 15/7 20 Aalborg	1/241	Hals	43 <sup>2</sup>	2.	Prov. p. Rødovre A.
Hansen, f. Hansen, Birthe, 5/1 23 Aalborg	1/242	Farum og Kbhvn. Ryparken	44 <sup>2</sup>	1.	Prov. p. a. Bjørnen, Valby. G. 49 m. prov. Hans Henning H.
Hansen, Hans Henning 23/1 22 Ribe	1/342	Søborg	44 <sup>2</sup>	1.	Prov. p. Brøndbyøster a.
Henningsen, Birte, se fru Berg Holt, Jørgen 16/6 23 Hjørring	1/842	Hallund	45 <sup>1</sup>	1.	Laboratorieførstander i Nord. Droge- & Kemikalieforr. A/S, Kbhvn. Næstfm. i Medicin- industriens Farmaceutfor. 60.
Houman, f. Jørgensen, Janne 11/11 23 Helsingør	1/1041	Helsingør Stengades	44 <sup>2</sup>	1.	G. m. brygmester Jørn H.
Houman, Jørn 17/8 23 Haslev	1/142	Næstved Løve	44 <sup>2</sup>	1.	Brygmester. Inspektør v. Carls- berg bryggerierne, Kbhvn.
Husum, Eskild 30/3 23 Elsted	1/243	Vejgaard	46 <sup>1</sup>	1.	Prov. p. Samsø a., Tranebjerg.
Jacobsen, Bodil Sara, se fru Sæbye Jacobsen, Kai Thorkild 8/10 19 Aabenraa	1/244	Aabenraa Svane	46 <sup>1</sup>	2.	Laboratorieleder paa Solofabr., Sønderburg.
Jacobsen, f. Brynildsen, Reidun 16/8 15 Oslo	35	Ullevål, Norge og Holstebro Svane			Prov. p. Hurup a. Norsk medhj.- examen 38. Norsk kandidatexa- men 39. Dansk tillægsexamen 48. G. m. ap. Kjeld Jacobsen, Hurup.
Jensen, Agnete Høybye, se Fru Kærn Jensen, Birgit Kirstine Duelund 16/8 21 Olstrup	1/242	Kbhvn. Linde	44 <sup>2</sup>	1.	Prov. p. Dom a., Roskilde.
Jensen, Carl Lund 9/3 22 Odense	1/243	Dalum	45 <sup>2</sup>	1.	Højskoleadjunkt, D. f. H. H. C. Ørsteds rejselegat f. farm. 62.
Jensen, Erik Hugo 27/8 24 Fredericia	1/842	Fredericia Axeltorvs	45 <sup>2</sup>	1.m.U.	Ansæt i researchafdelingen i me- dicinalfirmaet »The Upjohn Com- pany«, Kalamazoo, Mich., U.S.A. Medl. (sekr.) af de stud. råd 47- 48. Dr. pharm. 54. (A Study on Sodium Borohydride).
Jensen, Ester Cathrine, se fru Tange Jensen, f. Winkler, Gerda 17/9 15 Kbhvn.	1/835	Kbhvn. kgl. Fred. Hosp.	38 <sup>2</sup>	2.	
Jensen, f. Jørgensen, Janne Houman, se fru Houman Jensen, Jørn Houman, se Houman Johansen, Ole Ingemann 28/3 20 Ferring	16/244	Kbhvn. Svalen	46 <sup>2</sup>	1.	Farm. visitator, ansæt i medicinal- revisionen, sundhedsstyrelsen 55. Ass. v. farmakopékomm. labora- torium 49-55.
Juul, Inger Karen, se Fru Mahler Jørgensen, Hans Henry Hartvig 17/12 19 Køge	1/939	Rødby	43 <sup>1</sup>	2.	Prov. p. Herlev a.

## Kandidater 1948

Navn Fødselsdag og Aar, Fødested	Til Farma- cien	Lært Farmacien	Medi- k. Examen	Karakt. til Kand. Examen	Anm.
Jørgensen, Janne, se fru Houman					
Jørgensen, Karsten 27/4 22 Aalborg	1/8 43	Randers Løve	46 <sup>1</sup>	2.	Prov. p. Grindsted a.
Jørgensen, Preben 19/12 21 København	1/1 43	Aarhus Svane	46 <sup>1</sup>	1.	Prov. p. Marselisborg a., Århus.
Kjeldgaard, Jens Jørgen Morten Pyndt 17/11 22 Nysted	1/6 43	Nykø- bing F. Østerbro	45 <sup>2</sup>	1.	
Klitbo, Leif Echroll 20/9 20 Kbhvn.	1/2 42	Kbhvn. Sydhavns og Kbhvn. Øresunds	45 <sup>2</sup>	2.	Disponent i A/S Mecobenzon, Kbhvn.
Krumhardt, Nils 2/11 23 Frederiksværk	1/7 42	Frederiks- værk	45 <sup>1</sup>	2.	Ap. p. Frederiksværk a. 59. Hono- rarlønnnet amanuensis af 2. grad v. D. f. H. 49-54. Eksaminator- og censorsuppl. v. discipeleks. og ass. eks. 61.
Kærn, f. Jensen, Agnete Høybye 21/2 22 Helsingør	1/7 42	Kbhvn. Ægirs	45 <sup>2</sup>	2.	G. 48 m. visitator M. K.
Kærn, Mogens 30/6 24 Varde	1/8 42	Vejle Svane	45 <sup>2</sup>	1.	Farm. visitator 57. D. A.s rejse- legat 56. Honorarlønnnet amanu- ensis af 2. gr. v. D. f. H. 49-52. Medl. (sekr.) af assistentnævnet 58. Medl. af Medicinudvalget 59.
Lam, Jørgen Henrik Brandt 20/12 22 Nyborg	1/4 42	Nyborg Nørre- vold	45 <sup>1</sup>	2.	Se April 49.
Larsen, Birthe Inge, se fru Mortensen					
Larsen, Henning Tange, se Tange					
Lindemann, Jørgen Ulrik 8/6 21 Frederiksberg	1/2 42	Kellerup	44 <sup>2</sup>	1.	Amanuensis II. v. Danm. Tand- lægehøjskole.
Linder, Esther Ellinor, se fru Abildgaard					
Madsen, Anker Due 23/1 21 Ibsker	1/8 42	Rødby	45 <sup>2</sup>	2.	Laboratorieleder, Frederiksberg chemiske fabrikker A/S.
Mahler, f. Juul, Inger Karen 26/9 22 Kbhvn.	1/8 42	Kbhvn. Vajsenhus	45 <sup>2</sup>	1.	Prov. p. Østerfælled a., Kbhvn. G. 48 m. Sekretær Viggo M.
Melbye, Niels Basse 15/6 23 Kbhvn.	20/1 42	Kbhvn. Sølvtorv	44 <sup>2</sup>	2.	Ansæt i A/S Ferrosan, Kbhvn.
Mikkelsen, Helen Junker 17/2 23 Esbjerg	1/2 42	Esbjerg Neptun	44 <sup>2</sup>	2.	Ansæt i Nordisk Insulinlabora- torium, Gentofte.
Morgils, Carl Ulrik 5/11 21 Sorø	1/2 42	Sorø	44 <sup>2</sup>	2.	Forskningschef i A/S Dumex, Kbhvn.
Mortensen, f. Larsen, Birthe Inge 5/4 22 Aarhus	1/8 42	Uldum	44 <sup>2</sup>	2.	Gift Dam Mortensen.
Nielsen, Ib Krag Vestergaard 1/5 21 Aars	1/11 42	Aalborg Boulevard	45 <sup>1</sup>	1.	Ansæt i Royal Apollinaris Co., Gentofte.

Navn Fødselsdag og Aar, Fødested	Til Farma- cien	Lært Farmacien	Medhj. Examen	Karakt. til Kand. Examen	Anm.
Nielsen f. Eering, Karen Elisabeth 19/2 21 Frederiksberg	25/7 40	Aarhus Marselis- borg	43 <sup>2</sup>	1.	Afd.leder i Novo Terapeutisk La- boratorium A/S, Kbhvn. G. 49 med cand. pharm. Ib Krag Ves- tergaard N.
Nørtoft, Søren Kristian 1/6 23 Hjørring	1/3 42	Kbhvn. Borups Allé	44 <sup>2</sup>	1.	Ansæt i H. Lundbeck & Co. A/S, Kbhvn. 51.
Olesen, Mogens Balslev 3/6 21 Højen	15/2 41	Vejle Løve	44 <sup>1</sup>	1.	Afdelingsleder i A/S Dumex, Kbhvn.
Pedersen, f. Jacobsen, Esther Borregaard 19/10 20 Kbhvn.	1/9 43	Kbhvn. Amager- bro	46 <sup>1</sup>	1.	
Pedersen, Thorvald Herbert Friis 5/3 23 Frederiksberg	1/6 42	Stege og Kbhvn. Gl. Torvs	45 <sup>2</sup>	1.	Ap. i Stege 56.
Petersen, f. Sunesen, Anna Margrethe 23/4 20 Hovsør	1/9 39	Uldum	42 <sup>2</sup>	1.	
Poulsen, f. Andersen, Birthe 11/7 22 Ny Holte	15/8 41	Ring- købing Løve	44 <sup>2</sup>	2.	Gift med Hosp.ap. Erik Digmann Poulsen.
Poulsen, Erik Digmann 21/4 23 Hjørring	1/2 42	Ebeltoft	44 <sup>2</sup>	1.	Ap. p. Odense amts og bys syge- hus a. 57. Best.suppl. i D. F. Fyns kr. 53. Næstm. 56-57. Bel- ønnet besvarelse af D. F.s studie- fonds prisopgave 55. A/S Alfred Benzons hædersgave 60.
Povlsen, Harald Hedegaard 21/10 22 Randers	1/8 42	Mariager	45 <sup>1</sup>	1.	Kontrollør v. Kemikaliekontrol- len, Springtorbi.
Rasmussen, Poul Ole Henrik 5/7 22 Kbhvn.	1/8 41	Rud- købing	44 <sup>1</sup>	1.	Laborator på statens seruminsti- tut, Kbhvn. Belønnet besvarelse af D. A.s prisopgave 57.
Riis, f. Bjørnsen, Aase Munch 20/1 22 Rønne	1/8 43	Neksø	46 <sup>1</sup>	2.	Prov. p. Allinge a. Gift 51 med bankass. Riis, Rønne.
Schou, Hans Aksef 16/7 22 Ejby	1/2 43	Ejby	45 <sup>2</sup>	1.	Prov. p. Grøndals a., Kbhvn. Belønnet besvarelse af D.A.s pris- opgave 57.
Simonsen, Svend Aage Meedom 24/8 18 Kbhvn.	1/8 39	Aalborg Løve	42 <sup>1</sup>	2.	Prov. p. Sundby a., Kbhvn. Næstm. f. De Stud. Raad 47. Fm. 48. Mdl. af Best. f. Hjælpef. f. farm. stud. 48. Medl. af best. f. pharm. Underst. selskab. 58. Prov. p. Middelfart a.
Staal, Eigil Immanuel Lynggaard 20/11 22 Bækboelling	1/8 42	Vejen	45 <sup>2</sup>	1.	
Stange, Otto Normand Larsen 4/10 16 Nykøbing F.	1/7 40	Roskilde Svane	43 <sup>1</sup>	2.	Prov. p. Svane a., Kolding. Mdl. af De Studerendes Raad 45-46.
Sunesen, Anna Margrethe, se fru Petersen	1/8 39	Rødovre	42 <sup>2</sup>	2.	G. 59 m. kapt. i flyvevåb. Poul S.
Sæbye, f. Jacobsen, Bodil Sara 18/4 19 Kbhvn.	1/8 39	Rødovre	42 <sup>2</sup>	2.	
Søgaard, Carl Birger 14/9 23 Frederiksberg	25/2 43	Kbhvn. Trekroner	45 <sup>2</sup>	1.m.U.	Prov. p. Bispebjerg hosp. a.

## Kandidater 1948—49

Navn Fødselsdag og Aar, Fødested	Til Pharma- cien	Lært Farmacien	Medhj. Examen	Karakt. til Kand. Examen	Anm.
Sørensen, Jørgen Holt, se Holt					
Tange, f. Jensen, Ester Cathrine 10/4 24 Terndrup	1/8 42	Kbhvn. Islands Brygge	45 <sup>1</sup>	1.	Prov. p. Virum a. Gift m. prov. Henning Tange.
Tange, Henning 28/4 20 Holbæk	1/12 42	Kbhvn. St. Pauls	45 <sup>1</sup>	2.	Se April 49.
Thomsen, Flemming Thestrup 11/8 23 Frederiksberg	4/1 42	Kbhvn. Trianglen	44 <sup>2</sup>	1.	Medindehaver af og Direktør p. Nordisk Essensfabrik A/S, Kbhvn. 48.
Trolle-Lassen, Carl Viggo 26/2 21 Hellerup	1/8 40	Kbhvn. Kgl. Hof	43 <sup>2</sup>	1.	Sygehusap. v. Finsensinst. og Radiumst. 59. Assistent på DAK- laboratoriet, biologisk afd. -59. Best. biologisk fortsættelseskur- sus 54. Lic. pharm. 55. Dr. pharm. 59. Studier o. kloramfenikols farmaci. Alfred Benzons fonds bællønning 61.
Vangsted, Poul Erik 27/8 23 Hjørring	1/8 41	Hjørring Svane	44 <sup>2</sup>	1.	Forretningsfører i D. F. 60. For- retningsfører og kass. f. arbejds- løsheds-kassen og løntilskudsf. Sekr. i udvl. f. lønkontor. Medl. af D. F. forhandlingsudvl. og D. F. repr. i Akademik. Samar- bejdsudvl. Medl. af overenskomstnavn (ap. lov. § 16, stk. 1.). Næstm. i D. F. Ålborg-Hjørring kr. 49-53. Medredaktør af Dansk farm. Årbog 60-61 og 62-63.
Wellendorf, Mogens 4/2 22 Kbhvn.	1/8 41	Kbhvn. Kul- torvets	44 <sup>2</sup>	1.	Afd.leder 61 og Lektor (farma- kognosi) v. D. f. H. 59. Amanu- ensis af 2. gr. 55. Honorarlønnet amanuensis af 2. gr. 48. Magis- terkonferens i plantefysiologi 54. Dr. v. universitet. i Nottingham 60.
Werenberg, Hans Vilhelm Aage 9/1 23 Tarm	1/8 41	Esbjerg Løve	44 <sup>2</sup>	1.	Prov. på Varde a. Næstm. i D. F. Ribe-Ringkøbing kr. 61.
Wille, Johan Hermann 15/12 22 Holstebro	1/7 42	Holstebro Løve	45 <sup>1</sup>	2.	Prov. p. Esbjerg Krone a. Næstm. i D. F. Ribe-Ringkøbing kr. 55-56.
Yde, Holger Nørgaard 6/10 20 Tilsted	1/8 40	Thisted Løve	43 <sup>1</sup>	2.	Ansæt på Løvens kem. Fabrik, Ballerup.
Zeuthen, Edvard Rafn 25/8 19 Virum	1/1 44	Kbhvn. Ryparken	46 <sup>1</sup>	2.	Prov. p. A. Ryparken, Kbhvn.
Zeuthen, Frithjof Rafn 5/1 21 Hellerup	1/8 40	Skibby og Kbhvn. Rosen	43 <sup>1</sup>	2.	Prov. p. Fakse a.
<b>April 1949.</b>					
Barlebo, Lise Marie, se fru Jørgensen					
Bak, Arne Kromann 1/4 21 Gramby	10/10 40	Gram og Kbhvn. Tagensvej	44 <sup>2</sup>	1.	Ansæt på Løvens kem. Fabr., Ballerup. Næstm. i D. F. Hor- sens-Vejle kr. 53-57.
Bundgaard, Niels Frederik 11/8 21 Kbhvn.	15/8 40	Kbhvn. Raadhus	43 <sup>1</sup>	2.	
Dudzinski, Iwar Boleslaw 9/8 21 Kongsvang	1/2 42	Aarhus Jernbane	45 <sup>1</sup>	2.	Ansæt i A/S Nordisk Farmaci.

Navn Fødselsdag og Aar, Fødested	Til Pharma- cien	Lært Pharmacien	Medi- lexamen	Karakt. til Kand. Examen	Anm.
Holm, f. Larsen, Tove Sofie 20/9 19 Lundby	15/2 43	Lundby	45 <sup>2</sup>	2.	Kemisk ass. p. Finseninstitutet og Radiumstationen, Kbhvn.
Jørgensen, f. Barlebo, Lise Marie 15/8 20 Kbhvn.	1/7 41	Hellerup Øregaard	44 <sup>1</sup>	2.	Prov. p. Glostrup a. Gift 51 m. politifuldmægtig, cand. jur. Mogens G. Jørgensen.
Lam, Jørgen Henrik Brandt 20/12 22 Nyborg	1/4 42	Nyborg Nørre- vold	45 <sup>1</sup>	1.	Amanuensis af 2. grad v. kem. institut, Århus universitet 56.
Larsen, Henning Tange, se Tange					
Larsen, Tove Sofie, se Fru Holm					
Mørkbak, Hans Trygve 13/8 20 Aalborg	1/9 39	Aalborg Svane	42 <sup>2</sup>	2.	Prov. p. Vejgaard a., Ålborg.
Poulsen, Poul Møller 8/11 20 Odense	1/4 43	Kerte- minde	46 <sup>1</sup>	2.	Prov. p. Kerteminde A.
Skovbjerg, Hans Henrik 19/9 18 Give	1/2 43	Hals	45 <sup>1</sup>	1.	Prov. p. St. Vibenshus A., Kbhvn.
Smith, Karen Marie Hedeberg, se Fru Trolle-Lassen					
Sørensen, Hans Trygve, se Mørkbak					
Tange, Henning 26/4 20 Holbæk	1/12 42	Kbhvn. St. Pauls	45 <sup>1</sup>	1.	Prov. p. Øresunds a., Kbhvn.
Trolle-Lassen, f. Smith, Karen Marie Hedeberg 13/8 21 Kbhvn.	1/7 40	Kbhvn. Tagens- vej	43 <sup>1</sup>	2.	G. 49 m. sygehusap., dr. pharm. Carl V. T.-L.
Wermund-Nuppenau, Helge 28/12 24 Odense	1/9 43	Kbhvn. St. Ste- fans	46 <sup>1</sup>	1.	Prov. p. Rigshosp. a., Kbhvn.
<b>Oktober 1949.</b>					
Ahrensberg, Kaj Leo 3/12 22 Kbhvn.	1/8 42	Esbøn- derup	45 <sup>1</sup>	2.	Lærer v. slagteriskolen, Roskilde.
Allerup, Steen 25/10 24 Kbhvn.	16/8 43	Kbhvn. Delfin	46 <sup>2</sup>	1.	Amanuensis af 2. grad v. Den kgl. Veterinær- og Landbohøjskoles plantefysiologiske laboratorium. Amanuensis v. D. f. H. farmakognost. afd. 49-52. Mag. scient. 54. Lærer i kemi og biokemi v. Danmarks Lærerhøjskole 53-58. Medarbejder v. Statens foderstofkontrol 58.
Bak, f. Olsen, Else 20/4 23 Kolding	1/2 44	Søndersø og Kol- ding Søn- derbro	46 <sup>2</sup>	1.	G. 57 m. cand. pharm. Asger Kromann Bak.
Bech, Arne 2/6 21 Læsø	15/1 42	Frederiks- havn Svane	44 <sup>2</sup>	2.	Prov. p. Nørre Sundby a. Næstfm. i D. F. Ålborg-Hjørring kr. 60-61. Fm. 61.
Borrevang, Poul 4/1 23 Kbhvn.	1/6 42	Kbhvn. Jernbane- allé	45 <sup>1</sup>	1.	Afd.leder i Novo Terapcut. Lab. A/S. Kbhvn. Red. af »Farmaceuten« 48-49.

## Kandidater 1949

Navn Fødselsdag og Aar, Fødested	Til Farma- cien	Lært Farmacien	Medhj. Examen	Karakt. til Kand. Examen	Anm.
Buur, Jørgen 15/1 25 Herning	1/9 44	Hjørring Svane	46 <sup>2</sup>	1.	Forst. v. specialitetskontrollen 62. Ass. smst. 55-58. Afd. leder 58-62. Sekr. i Dansk Forening f. Molekylspektroskopi 55. Apoteker Alfred Wøhlks legat 60.
Bønnelycke, Knud 23/3 23 Frederikshavn	1/2 44	Frederiks- havn Løve	46 <sup>2</sup>	2.	Afdelingsleder i Pfizer A/S, Kbhvn.
Christensen, Benny Kongskov Sandbæk 16/3 24 Sønderborg	1/6 43	Thisted Svane	46 <sup>1</sup>	1.	Brygmester, Tuborgs Bryggerier, Hellerup. Brygmesterdiplom 53.
Christensen, Tom Rechnagel 13/3 23 Rudkøbing	1/2 43	Aalborg Løve	45 <sup>2</sup>	1.	Prov. p. Østerbro a., Ålborg.
Clausen, Knud Voldum 9/6 26 Arnum	1/8 44	Esbjerg Krone	47 <sup>1</sup>	1.	Videnskb. ass. v. Statens Lab. f. Pesticidundersøg., Kbhvn.
Dahlgreen, f. Goul, Else 21/9 22 Hjørring	1/7 42	Skive Løve	45 <sup>1</sup>	1.	Prov. p. Asnæs a. G. 50 m. kommuneass. Preben D.
Felumb, René 28/9 25 Frederiksberg	1/1 45	Kbhvn. Borups Allé	47 <sup>2</sup>	2.	Amanuensis af 2. gr. v. D. f. H. 55. Honorarlønnet amanuensis af 2. gr. 51. H. C. Ørstedes rejselegat for pharmaceuter 56.
Fogh, Ole, se Weis-Fogh					
Foltmann, Bent 13/5 25 København	1/2 45	Frbg. Falken	47 <sup>1</sup>	1.m.U.	Assistent v. Carlsberg Laboratoriet, Kem. afd., Kbhvn.
Friis, Mogens Ditlev Trap 2/11 23 Vejle	21/1 44	Kbhvn. Sølv- torvets	46 <sup>2</sup>	1.	
Goul, Else, se Fru Dahlgreen					
Hallgrímsson, f. Sørensen, Kirsten 9/11 20 Fredericia	1/10 39	Mariager	42 <sup>2</sup>	2.	Prov. p. Seydisfjord a., Island. Gift 50 m. ap. Kristjan H., Seydisfjord.
Hansen, f. Vergmann, Bodil 19/3 24 Frederiksberg	1/1 43	Kbhvn. Vanløse	45 <sup>2</sup>	2.	Heldagsass. p. statens serum-institut, Kbhvn. G. m. ing. Niels Chr. H.
Hansen, Gunnar 18/3 26 Herning	1/1 45	Herning Øster- gades	47 <sup>1</sup>	1.m.U.	Farm. visitator 59. Afdelingsleder v. DAK-laboratoriet 58-59. Ass. sammesteds 49-58. Sekr. i apotekervarenævnet 60.
Hansen, Helga Elisa Jølk, se fru Ravn-Jonsen					
Hansen, Søren Christian 28/7 25 Gylling	1/6 43	Grenaa	46 <sup>1</sup>	1.	Ansæt v. sundhedsstyrelsens ernæringshygiejniske afd. Best. biologisk fortsættelseskursus 54. Midlertidig F.A.O.-consultant.
Hejgaard, Jens Jakob 1/6 24 Odder	15/1 44	Aarhus St. Cle- mens	46 <sup>2</sup>	1.	Prov. p. Århus kommunale hospitalers a. b. g. c. d. e. f. g. h. i. j. k. l. m. n. o. p. q. r. s. t. u. v. w. x. y. z.
Helms, Adam 17/12 24 Horsens	1/8 43	Aarhus Jernbane	46 <sup>1</sup>	2.	Ap. i Horsens, Søndergades A. 49.
Jacobsen, Frede 21/2 25 Varnæs	1/9 44	Køge	47 <sup>1</sup>	1.	Prov. p. Rødovre a. Næstfm. i D. F. Sjællands kr. 54-61.
Jensen, Arne 6/6 24 Vindblæs	1/10 43	Frederi- cia Løve	46 <sup>2</sup>	1.	Amanuensis af 2. gr. v. D. f. H. 55. Honorarlønnet amanuensis af 2. gr. 50.

Navn Fødselsdag og Aar, Fødested	Til Farmaciaen	Lært Farmacien	Medhj. Examen	Karakt. til Kand. Examen	Anm.
Jensen, Jørgen Buur, se Buur Jerslev, Erik 27/3 25 Fjerritslev	1/8 43	Fjerritslev og Kbhvn. Oxford Allé	46 <sup>2</sup>	1.	Ap. i Fjerritslev 49. Eksaminator og censorsuppl. v. discipel-eks. og ass. eks. 61.
Jespersen, Anna Dorthea, se fru Raabo Jespersen, Erik 19/9 24 København	1/8 44	Skive Svane	47 <sup>1</sup>	1.	Ansæt p. Løvens kemiske fabr., Kbhvn.
Jespersen, Reinhard Oluf 20/2 22 Haderup	1/4 44	Tarm	47 <sup>1</sup>	2.	Prov. p. Kultorvets a., Kbhvn.
Juhl, Jørn 25/6 24 Sønderborg	1/8 43	Silkeborg Svane og Sønderborg Løve	47 <sup>1</sup>	2.	Prov. p. Løve A., Sønderborg.
Jørgensen, Povl Torben, se Skjot-Jørgensen Kirstein, Carl Johan 9/10 23 Horsens	1/10 42	Odense St. Hans	45 <sup>1</sup>	1.	Prov. p. Tagensvej A., Kbhvn.
Kirstein, f. Kjeldgaard, Hanne 8/9 22 Kjellerup	1/5 43	Hurup	45 <sup>2</sup>	2.	Bor i Lyngby.
Kjeldgaard, Hanne, se fru Kirstein Koch, Hans Christopher Elers 24/4 23 Kbhvn.	1/11 42	Hørsholm	45 <sup>2</sup>	2.	Lægebesøger, A/S Dumex, Kbhvn.
Kolstrup, Viggo 1/1 23 Horsens	1/5 43	Løgstør	46 <sup>1</sup>	1.	Prov. p. Løve a., Næstved.
Kühl, Annalise de Fine, se Fru Nielsen Lauesen, Mogens Langkilde 12/2 23 Ringsted	15/1 43	Kolding Sønderbro	45 <sup>2</sup>	2.	Bosat i Californien. Repr.suppl. Ph. U. S. 52. Bestm. (sekr.) smst. 53-59.
Lehmann, Bent 17/7 24 Bjerringbro	1/8 43	Nysted	46 <sup>1</sup>	1.	Prokurist i A/S Dumex, Kbhvn. Fm. f. de studerendes råd 49.
Lyng, Agnete, se Fru Meyrick Matthiesen, Hans 16/11 23 Frederiksberg	1/11 44	Kbhvn. Vesterbro	46 <sup>1</sup>	1.	Direktør f. Dansk Farmaceutisk Industri A/S, Herlev 54.
Meyrick, f. Lyng, Agnete 28/9 25 Frederiksberg	1/7 44	Hellerup Øregaard	47 <sup>1</sup>	1.	Bor i England.
Mortensen, Helge Valdemar 5/7 24 København	15/2 44	Horsens Søndergades	46 <sup>2</sup>	1.	Prov. p. a. Trianglen, Kbhvn. Leder af undersøgelseslaboratoriet, Otto Müllers efft. A/S.
Møller, Bodil Agnete 21/1 23 Frederiksberg	1/2 44	Kbhvn. Frihavns	46 <sup>2</sup>	1.	Ansæt i Nordisk Insulinlaboratorium, Gentofte. Prokura 56. Mdl. af De studerendes Raad 49.
Møller, Margrethe Algreen 24/8 22 Kbhvn.	1/8 42	Hornslet og Aarhus St. Lukas	45 <sup>1</sup>	2.	Prov. p. Hørsholm a.



## Kandidater 1949

Navn Fødselsdag og Aar, Fødested	Til Farmacia- en	Lært Farmacien	Medhj. Examen	Karakt. til Kand. Examen	Anm.
Nielsen, f. Kühl, Annalise de Fine 27/12 24 Stege	1/8 43	Odense Svane	46 <sup>1</sup>	2.	G. 50 med prov. Henning J. Moesgaard N.
Nielsen, Henning Jørgen Moesgaard 22/3 24 Hellebæk	1/12 43	Viby	46 <sup>2</sup>	1.	Prov. p. Sct. Nicolai a., Svendborg.
Nielsen, Ib Palle Alfred 1/3 22 Virum	1/1 44	Hellerup Jernbane	46 <sup>2</sup>	1.	Lab.-forst. v. Ceres bryggerierne A/S, Århus. Mdl. af De studerendes Raad 49.
Nielsen, f. Pedersen, Lise 1/2 25 Aarhus	1/2 44	Østbirk og Horsens Søndergades	46 <sup>2</sup>	1.	G. 57 m. dyrlæge Stig Folmer Nielsen, Horsens.
Nielsen, Mogens Peter 6/11 23 Kraghve	1/9 43	Nykøb. F. Løve	46 <sup>2</sup>	1.	Ansæt i A/S Ferrosan, Kbhvn.
Nybroe, Paul Ernst 9/4 20 Gjørlev	1/4 42	Kbhvn. Sønderbro	44 <sup>2</sup>	2.	Prov. p. Rønne Storetorvs A.
Olesen, Asbjørn Grønning 15/2 23 Esbjerg	15/1 43	Viborg Sct. Mathias	45 <sup>2</sup>	1.	Prov. P. Lemvig a.
Olsen, Else, se fru Bak Pedersen, Knud Bønnelycke, se Bønnelycke					
Pedersen, Knud Erik 16/5 24 Haderslev	1/2 44	Aabyhøj	47 <sup>1</sup>	2.	
Pedersen, Lise, se fru Nielsen					
Persson, Bent Blaabjerg 8/5 24 København	1/8 43	Kbhvn. Nørrebro	46 <sup>2</sup>	2.	Prov. p. Kastrup a. Kass. i D.F. Kbhvn.skr. 57-59. Best.m. (sekr.) i krist. farm. forening 54. Sekretær i D. A.s takstudvalg 59.
Petersen, Christian 17/1 23 Havsted	12/4 44	Gudumholm	47 <sup>1</sup>	2.	Ansæt i A/S Ferrosan, Kbhvn.
Ravn-Jonsen, f. Hansen, Helga Elisa Jølk 16/9 24 Århus	8/5 44	Hovedgaard	46 <sup>2</sup>	1.	Amanuensis v. D. f. H. G. 56 m. cand. pharm. Andree Ravn-Jonsen.
Reiter, Rudolf Carl 13/7 24 Fredericia	1/8 44	Horsens Svane	47 <sup>1</sup>	1.	Afdelingsleder på Løvens kemiske fabrik, Kbhvn.
Roed, Erik 12/5 25 Nyborg	17/1 44	Odense Albani	46 <sup>2</sup>	2.	Prov. p. Løve A., Aabenraa.
Rønnenfelt, Eva 10/7 26 Odder	1/1 45	Kbhvn. Sønderbro	47 <sup>1</sup>	2.	Prov. p. Gentofte a.
Raabo, f. Jespersen, Anna Dorthea 30/5 23 Gørding	1/2 44	Holsted og Hellerup	46 <sup>2</sup>	2.	G. m. cand. pharm. Egil Raabo.
Schaldemose, Inge 20/3 25 Haag	27/12 43	Kbhvn. Archiv	46 <sup>2</sup>	1.	p. t. på studierejse, University of California, San Francisco, U.S.A.
Skjot-Jørgensen, Povl Torben 20/2 22 Sønderborg	1/2 42	Haderslev Hjorte	45 <sup>1</sup>	2.	Prov. p. Frederiksborg a., Hillerød.
Søling, Hans Thor Elit 18/12 23 København	1/2 44	Skelskør	46 <sup>1</sup>	1.	Afdelingsleder v. Den polytekniske Lærestanstalt.
Spang-Hanssen, f. Stakemann, Bente Lise Hasselbalch 18/6 24 København	1/9 43	Frbg. Gl.Kongevejs	46 <sup>1</sup>	2.	Prov. p. Charlottenlund a. G.50 m. Civilingeniør Henning Spang-H.

Navn Fødselsdag og Aar, Fødested	Til Farmacia cien	Lært Farmacia cien	Medl. Exam. Examen	Karakt. til Kand. Examen	Anm.
Stakemann, Bente Lise Hasselbalch, se Fru Spang-Hanssen Stampe, Jørgen 13/4 23 Varde	15/7 42	Kolding Løve og Kbhvn. Vajsenhus	45 <sup>2</sup>	1.	Prov. p. a. Rosen, Kbhvn. Revi- sorsuppl. i pharm. Underst.-sel- skab 54, revisor 58. Bestyrer af Farm. Læseselskab.
Svensson, Kirsten Agnete 20/3 25 Frederiksberg	1/2 44	Holte	46 <sup>2</sup>	1.	Prov. p. Hvidovre a. Eksamina- tor- og censorsuppl. v. disciplin- eks. og ass. eks., 61. Kass. i D. farm. Selskab 61.
Sørensen, Kirsten, se fru Hallgrimsson Thomsen, Helge Refsgaard Gottlieb 26/8 24 Ringsted	1/1 44	Ringsted Løve	47 <sup>1</sup>	1.	Prov. p. Dalgas Boulevard a., Frederiksberg.
Thorn, Poul 27/9 24 Taastrup	1/2 44	Bram- minge	46 <sup>2</sup>	1.	Ansæt p. Løvens kem. fabrik, Ballerup.
Vallin, Palle Jørgen 10/5 21 Odense	1/2 44	Horsens Løve	46 <sup>2</sup>	2.	Prov. p. Vejen a.
Weis-Fogh, Ole 10/10 24 Aarhus	1/1 44	Aarhus Løve	46 <sup>2</sup>	1.	Afd.lcdcr v. DAK-laboratoriet.
Vergmann, Bodil, se fru Hansen Wulff, Kirsten 8/2 23 Gudme	1/8 43	Frbg.	46 <sup>1</sup>	2.	Prov. p. Kastrup a.
<b>April 1950.</b>					
Bendixen, Egon 13/9 22 Frederiksberg	1/8 42	Aalborg Budolfi	45 <sup>1</sup>	1.	Kontrollør v. Kemikaliekontrol- len, Springforbi.
Christensen, f. Ulrich, Gyrithe 28/8 24 København	1/8 43	Viborg Løve	46 <sup>2</sup>	2.	G. 55 m. underdir. Allan Chri- stensen, Djakarta, Java.
Christophersen, Grethe Birgit Bartels, se Fru Felumb Faber, Poul 8/9 22 Mariager	1/8 41	Aabenraa Løve og Fredericia Løve	44 <sup>2</sup>	2.	Ap. i Åbenrå, Løve a. 50. Best.m. (sekr.) i D. A. Sønderjyl. kr. 60.
Felumb, f. Christophers- en, Grethe Birgit Bartels 7/4 25 København	1/8 44	Hellerup	47 <sup>1</sup>	2.	Amanuensis v. Den kgl. Veteri- nær- og Landbohøjskole, Kbhvn.
Gjerløff, Gertrud Nørregaard, se Fru Nørtoft Hansen, Olavur Jakob Zacharias, se Kvamm Hansen, Rigmor Erna, se fru Sladecek Hohwy, Gemma, se Fru Hvalsøe Hvalsøe, f. Hohwy, Gemma 30/6 25 Frederiksberg	1/2 44	Kbhvn. Kong Salomons	46 <sup>2</sup>	1.	Vidensk. ass. p. Finseninstitutet og Radiumstationen, Kbhvn.

## Kandidater 1950

Navn Fødselsdag og Aar, Fødested	Til Farma- cien	Lært Farmacien	Medhj. Examen	Karakt. til Kand. Examen	Anm.
Jensen, Karen Gersel, se Fru Pedersen Jespersen, Herdis Margit, se Fru Kvamm Juul, Inga, se fru Wellejus					
Kvamm, f. Jespersen, Herdis Margit 11/7 23 Holstebro	1/11 43	Holstebro Svane	46 <sup>1</sup>	1.	Prov. p. Løve a., Holstebro. Gift 47 m. prov. Olavur J. Z. Kvamm.
Kvamm, Olavur Jakob Zacharias 27/11 12 Færøerne	20/8 42	Kbhvn. Archiv	46 <sup>1</sup>	2.	Prov. p. Hvidbjerg a.
Nørtoft, f. Gjerløff, Gertrud Nørregaard 14/12 24 Hillerød	15/8 43	Hillerød Frederiks- borg	46 <sup>2</sup>	1.	Prov. p. Smallegades a., Kbhvn.
Olsen, Ellen Olga 12/6 22 Aalborg	1/2 43	Nørre- Sundby	45 <sup>2</sup>	1.	Prov. p. Boulevard a., Ålborg.
Pedersen, f. Jensen, Karen Gersel 5/5 24 København	1/2 44	Kbhvn. Bjørnen	46 <sup>2</sup>	1.	
Skou, Lise 20/9 22 Gentofte	1/2 44	Svendborg St. Nicolai	46 <sup>2</sup>	2.	
Sladeczek, f. Hansen, Rigmor Erna 18/5 22 Assens	1/8 42	Assens	45 <sup>1</sup>	1.	G. 56 m. Sektionsrat, Dr. jur. H. W. F. Sladeczek, Wien.
Ulrich, Gyrithe, se fru Christensen Wellejus, f. Juul, Inga 12/11 24 Seydisfjord, Island	1/6 42	Thors- havn, Tjaldur A.	45 <sup>2</sup>	2.	Prov. p. Fredensborg a. G. 54 m. civilingeniør F. Wellejus.
<b>Oktober 1950.</b>					
Andersen, Willy Jens Hyltoft, se Hyltoft Andresen, Niels Henrik Glasser 8/11 26 København	1/8 45	Kbhvn. Gl. Torvs	48 <sup>1</sup>	2.	Ansæt i Nord. Droge & Kem.forr. A/S, Kbhvn.
Beck, Kirsten, se Fru Milthers Berger, Jørgen Gösta 8/9 25 Bullerup	26/2 46	Rud- købing	48 <sup>2</sup>	1.m.U.	Lektor i kemi v. D. f. H. 60. Amanuensis af 2.gr. 55. Honorarlønnet amauensis 51. Redakt.-sekr. v. D. Tidsskr. Farm. 53-57, medred. 59-60. Medl. af Farmakopékommisionen 60, medl. af Farmakopékommisionens kemiudvalg 55-60. Medl. af Det nordiske Farmakopénævnet 60-62. Carlsberg-Wellcome rejsestip. 57. »University Research Fellow» v. Birmingham Univ. 57-58. Master of Science (kemi) 58. Bestm. af Selskabet f. Analytisk Kemi 60. Eksaminator- og censorsuppl. v. discipeleks. og ass. eks. 61.
Bondesen, Mathilde 21/8 24 Nibe	1/2 44	Nibe	47 <sup>1</sup>	2.	Prov. p. Islands Brygge a., Kbhvn.
Bruun, Jacob Peder 21/11 24 Jernved	1/8 43	Gørding	46 <sup>1</sup>	2.	Prov. p. Løve a., Kolding.
Bunch-Christensen, Kirsten Strange 11/1 23 Kbhvn.	1/2 46	Frederiks- berg H. C. Ørstedes	48 <sup>2</sup>	2.	Heldagsassistent på Statens Seruminstitut, Kbhvn.

Navn Fødselsdag og Aar, Fødested	Til Farmacia- en	Lært Farmacia- en	Medhj. Eksamen	Karakt. til Kand. Eksamen	Anm.
Bøtner, Søren Claus 2/1 27 Frederiksberg	1/2 46	Kbhvn. Øster- fælled	48 <sup>2</sup>	2.	Ansæt i H. Lundbek & Co. A/S. Medicinalrevisor v. Kbh.s. Hosp.- væsen 54.
Christensen, Aksel Nyegaard 12/3 23 Rinkenæs	1/8 41	Gislev og Svendborg Løve	44 <sup>2</sup>	2.	Prov. p. Ballerup a. Løjtnant.
Christensen, Alf Tang 16/12 24 København	1/10 45	Kbhvn. Sønder Boulevard	48 <sup>1</sup>	2.	Ansæt i A/S Dumex, Kbhvn.
Christensen, Birger Emil 14/12 24 Holbæk	1/1 45	Roskilde Svane	47 <sup>1</sup>	2.	Tidlig. ap. på Java.
Christensen, Ellen Kirstine Juul 7/6 25 Herning	26/6 43	Herning Løve	46 <sup>2</sup>	2.	Sygehusap., Universitets sygehu- set, Groningen, Holland. 1961. Eksaminator v. ass. eks. 62. Ek- saminator i farmaci v. lægeeks. G. 53 m. dipl. chem. Thomas Peter Dorta.
Dorta, f. Nissen, Esther Agnethe 21/7 19 København	1/2 45	Kbhvn. Rosen	47 <sup>2</sup>	1.	
Dynna, f. Kristensen, Rigmor Steen 10/12 25 Vinderup	22/8 45	Koldby	48 <sup>1</sup>	2.	Apoteksansæt i Oslo. G. m. løjtn- nant Lars Dynna.
Ehlert, Ebba Dorrit, se Fru Reumert					
Engelund, Aksel 6/5 27 Faaborg	16/8 45	Faaborg Løve	48 <sup>1</sup>	1.	Afd.leder v. D. A.'s kontrollabora- torium.
Fischer, Jørgen Kyhl 6/1 26 København	28/8 45	Kbhvn. Trekroner	47 <sup>2</sup>	1.	Prokurist i Dansk Engelsk Lakrits Fabr. A/S, Glostrup. Fm. f. de stud. råd 50.
Fjelster, Poul 14/8 25 Ørum	1/2 45	Nimtofte og Aarhus Svane	48 <sup>1</sup>	1.	Prov. p. Nimtofte a.
Frederiksen, Helge Büchler 29/1 25 København	1/2 45	Kbhvn. Sundby	47 <sup>2</sup>	2.	Prov. p. a. Trianglen, Kbhvn. Ek- saminator- og censorsuppl. v. ass. eks. og disc. eks. 61.
Frederiksen, Käthe, se fru Hausted					
Garfalk, Hans Erik Isaksen 16/4 27 Nyborg	1/8 45	Nyborg Nørre- vold	48 <sup>2</sup>	1.	Ansæt i A/S Albani bryggerierne, Odense.
Guldbæk, Bent 3/9 25 Vordingborg	1/4 45	Hors- holm	48 <sup>1</sup>	1.	Ass. v. specialitetskontrollen 59. Sekr. f. Medicinudvalget 61.
Gundlev, Maja, se fru Svendsen					
Hansen, Hans Erik Isaksen, se Garfalk					
Hansen, Hans Knud Gjerløv 31/8 23 Grønsund	1/1 45	Stubbe- købing	47 <sup>2</sup>	2.	Driftsleder i A/S Scanpharm, Ballerup.
Hansen, f. Mortensen, Ruth 1/9 24 Uldum	1/8 44	Uldum	47 <sup>1</sup>	1.	
Haraldsen, Jacob 27/8 23 Vestmanhavn	1/9 43	Kbhvn. Vesterbro	46 <sup>2</sup>	2.	Prov. p. Tjaldur A., Thorshavn.
Hauberg, Peter Christian 8/8 24 Frederiksberg	24/1 46	Otterup	48 <sup>2</sup>	1.	
Hausted, f. Frederiksen, Käthe 16/10 22 Himmelev	1/3 43	Haarby	46 <sup>1</sup>	1.	G. 56. m. statsautoriseret revisor Carlo Lund Hausted, Odense.

## Kandidater 1950

Navn Fødselsdag og Aar, Fødested	Til Farmacia- en	Lært Farmacia- en	Medhj. Examen	Karakt. til Kand. Examen	Anm.
Herget, f. Pedersen, Jytte Agnete 1/6 27 Kbhvn.	1/2 46	Bogense og Kbhvn.	48 <sup>2</sup>	1.	Prov. p. Skelskør a. G. 50 med cand. pharm. Henning Olaf H.
Hermann, Erik 4/2 26 København	1/11 44	Trekroner Kbhvn. Sct. Jo- hannes	47 <sup>1</sup>	1.m.U.	Chef f. DAK-laboratoriet 61. Best.mdl. i Hjælpeforen. f. farm. studerende 48-50.
Holmgrün, Niels Arne 7/9 24 København	1/2 45	Rødovre	47 <sup>2</sup>	1.	Prov. p. Gentofte a.
Hyltoft, Willy Jens 20/1 25 Århus	1/7 45	Århus St. Lukas	48 <sup>1</sup>	1.	Lægebesøger for A/S Dumex, Kbhvn.
Irner, Flemming 13/7 23 København	11/1 44	Kbhvn. Triangeln	46 <sup>1</sup>	2.	Prov. p. Frihavns a., Kbhvn.
Jensen, Harald Elmo 17/9 23 Esbjerg	1/2 44	Fanø og Frederiks- havn Løve	46 <sup>2</sup>	2.	Prov. p. Dalum a.
Jensen, Jørgen 15/12 25 Frederiksberg	1/5 45	Kbhvn. Jern- baneallé	47 <sup>2</sup>	2.	Afd.leder på Løvens kemiske Fa- brik, Kbhvn. Red. af »Farma- ceuten» 49-50. Best.mdl. i Medi- cinindust. Farm.for.
Jensen, Jørgen Roed 28/12 25 Frøslev	1/5 45	Rødby	48 <sup>1</sup>	1.	Afdelingsleder på Løvens kemiske fabrik, Kbhvn.
Jensen, Mogens Ballund 11/4 25 Viborg	1/5 45	Ikast og Viborg Løve	47 <sup>2</sup>	1.m.U.	Amanuensis af 2. grad v. D. f. H. 56. Honorarlønnet amanuensis af 2. grad 54. H. C. Ørstedes rejselegat 58.
Jensen, Svend Holger Tambo 9/4 25 Bogense	21/1 46	Kerte- minde	48 <sup>2</sup>	1.	I Canada.
Jensen, f. Wraae, Ulla 3/11 26 Aarhus	1/2 46	Viby	48 <sup>2</sup>	1.	
Juelsborg, Else, se fru Karlog					
Jørgensen, Erik 20/11 25 Stouby	1/8 44	Saks- købing	47 <sup>2</sup>	1.	Amanuensis af 2. grad v. D. f. H. 56. Honorarlønnet amanuensis af 2. grad 52.
Jørgensen, Holger Villy 26/8 19 Balle	1/10 46	Kbhvn. Kgl. Hof	48 <sup>2</sup>	2.	Ap. i Middelfart 50. Best.medl. (sekr.) i D. A. Fyns kr. 57.
Kalsbøll, Mogens Axel Gelardi 9/2 24 Haderslev	1/9 43	Haderslev Løve	46 <sup>2</sup>	2.	Direktor f. Ercopharm A/S, Kbhvn. Afd.l. i H. Lundbeck & Co. A/S. 53-58.
Karlog, f. Juelsborg, Else 24/1 26 Frederiksberg	1/11 44	Birkerød	47 <sup>2</sup>	1.	Honorarlønnet amanuensis af 2. grad v. D. f. H. Gift 51 m. cand. pharm. Ole Karlog.
Karlog, Ole Biørn 8/12 25 Frederiksberg	1/1 45	Vejle Svane	47 <sup>2</sup>	1.	Amanuensis af 2. grad v. Den kgl. Veterinær- og Landbohøj- skole, Kbhvn. Lic. pharm. 59.
Kjeldsen, Ulla Vibeke Hoffgaard 1/7 26 Kbhvn.	1/2 46	Frbg. Gl.Konge- vejs	48 <sup>2</sup>	2.	Prov. p. Østerbro a., Nykøbing F.
Koefoed, Gerda Henny Annette, se fru Rantorp					
Kristensen, Rigmor Steen, se fru Dynna					
Lange, Bent Eiler 8/12 25 Kbhvn.	1/11 45	Skander- borg	48 <sup>2</sup>	2.	Ansæt i Bang & Tegner A/S, Kbhvn.

Navn Fødselsdag og Aar, Fødested	Til Farmacia- en	Lært Farmacien	Medhj. Examen	Karakt. til Kand. Examen	Anm.
Larsen, Bent Ahrenst 22/8 26 Thoreby Lildal, Bergliot Margrethe, se fru Lund	1/146	Nysted	48 <sup>2</sup>	1.	Inspektør p. forsøgsfab., Tuborgs Bryggerier, Hellerup.
Lind, Svend August Theodor	1/643	Svend- borg Løve	46 <sup>2</sup>	2.	Ap. p. Love a., Vejle 59.
17/7 23 Vejle Lund, f. Lildal, Bergliot Margrethe	1/1144	Hadsten	47 <sup>1</sup>	1.	Prov. p. Hornslet a. Gift 51 m. prov. Jens Lund.
3/6 25 København Lund, Hans Erik	1/843	Fakse	46 <sup>2</sup>	2.	Prov. p. Hadsund a.
14/1 24 Fakse Lund, Jens Carl	1/145	Holbæk Løve	47 <sup>1</sup>	1.	Prov. p. Hornslet a.
20/6 24 Langaa Lund, Ove Jensen	1/643	Randers Jernbane	46 <sup>2</sup>	1.	Prov. p. Svane a., Helsingør. Brygmesterdiplom 52.
10/10 24 Randers Markussen, Agnes	1/344	Sindal og Aarhus Munke	46 <sup>2</sup>	2.	Prov. p. Linde a., Kbhvn.
23/12 22 Føvling Milthers, f. Beck, Kirsten	1/146	Kbhvn. Holm- bladsg.s	48 <sup>1</sup>	1.	Amanuensis v. Univ. farmakolog. Inst., Kbhvn. 57. G. 49 m. stud. jur. Kaare M.
28/12 25 København Mortensen, Ruth, se fru Hansen					
Mørch, Jørgen	1/246	Frbg. Smalleg.s	48 <sup>1</sup>	1.m.U.	Amanuensis af 2. grad v. D. f. H. 56. Honorarlønnet amanuensis af 2. grad 52. Eksaminator- og censorsuppl. v. discipeleks. 58 og ass.eks. 59.
13/5 27 København Nissen, Esther Agnethe, se fru Dorta Nøring, Inger Merete, se fru Warming					
Ohlsen, Finn	1/245	Haderslev Hjorte	47 <sup>1</sup>	1.	Prov. p. Nordborg a.
15/1 24 Præstø Olsen, Jørgen	1/246	Nørre- Sundby	48 <sup>2</sup>	1.	
10/11 26 Aalborg Owe, Anne Marie, se fru Rørdam Pedersen, Jytte Agnete, se Fru Herget Pedersen, Knud Aage	1/446	Løgstør	48 <sup>2</sup>	1.	
30/12 25 Ketrup Petersen, Poul Christian	1/844	Nakskov Nybro	47 <sup>2</sup>	1.	Prov. p. Fakse a. Revisor i D. F. Lolland-Falsters kr. 53-55.
1/1 27 Nakskov Poulsen, Betty Helene, se fru Rudkjøbing Rantorp, f. Koefoed, Gerda Henny Annette	1/1145	Præstø	48 <sup>1</sup>	1.	
17/1 23 Korsør Rath, John Axel	1/244	Korsør og Slagelse Svane	46 <sup>2</sup>	2.	Ansæt i Dumex Ltd., Bangkok.
12/1 25 Ribe Reumert, f. Ehlert, Ebba Dorrit	1/845	Viborg Svane	48 <sup>2</sup>	1.	Ansæt i A/S Dansk Svovlsyre- og Superphosphat-Fabrik, Kbhvn.
18/9 27 Randers					

## Kandidater 1950—51

Navn Fødselsdag og Aar, Fødested	Til Farma- cien	Lært Farmacien	Medhj. Examen	Karakt. til Kand. Examen	Anm.
Reumert, Jørgen de Muzquiz 8/1 25 København	1/2 45	Esbjerg Neptun	47 <sup>2</sup>	2.	Direktør i A/S Nordisk Farmaci. Fm. f. medicinind. farmacutfor. 59.
Rivington, f. Westh, Birgitte 18/8 26 Gentofte	1/2 46	Kbhvn. Løve	48 <sup>2</sup>	2.	Gift 54. Bor i Toronto, Canada.
Rudkjøbing, f. Poulsen, Betty Helene 2/8 24 Silkeborg	1/2 45	Odense Sct. Hans	47 <sup>2</sup>	2.	Gift 52 m. cand. pharm H. C. Rudkjøbing.
Rudkjøbing, Hans Christian 20/4 24 Tørring	1/3 44	Gesten	46 <sup>2</sup>	2.	Ansæt i H. Lundbeck & Co. A/S, Kbhvn.
Rørdam, f. Owe, Anne Marie, 10/12 26 Dram- men, Norge		Kbhvn. Vanløse	48 <sup>2</sup>	1.	Amanuensis v. D. f. H. Tillægsspr. v. Univ. farm. Institut, Oslo. G. 52 m. cand. jur. Nils Rørdam.
Schultz, Ellen, se fru Sonne					
Skotte, Bent Howitz 13/8 25 Fredericia	1/6 45	Kbhvn. Ægirs	48 <sup>1</sup>	2.	Ansæt i fa. Esprit de Valdemar, Skodsborg.
Sonne, Carl Buchardt 27/2 25 Helsingør	1/1 46	Kbhvn. Triangeln	48 <sup>1</sup>	2.	Direktør i Capilex A/S, Kbhvn.
Sonne, f. Schultz, Ellen 27/4 25 Nykøbing F.	1/2 45	Helsingør Steng.s	47 <sup>2</sup>	2.	Gift 51 med cand. pharm. Carl Sonne.
Speggers, f. Stökken, Grethe Sofie 22/7 27 Oppegård, Norge	1/2 46	Kbhvn. Kgl. Fred. Hosp. a.	48 <sup>2</sup>	1.	Gift med cand. pharm. F. J. Speggers.
Sunesen, Leif 7/1 25 Aalborg	1/1 45	Aalborg Østerbro	47 <sup>1</sup>	1.	Assistent v. Danmarks Ingeniør- akademi.
Svendsen, f. Gundlev, Maja 22/4 25 Hornslet	1/1 45	Kbhvn. Østerbro	47 <sup>2</sup>	1.	Prov. p. Smallegades a., Frbg.
Svendsen, Reiner Henry 27/1 26 Helsingør	1/2 45	Helsingør Svane	48 <sup>1</sup>	1.	Sygehusap. p. Kommunesp. a. Kbh. 63. Støtte af Statens Vi- denskabsfond 58. A/S Ferrosans hædersgave 60.
Tybring, Leif 8/6 23 København	1/2 45	Rødovre	47 <sup>2</sup>	1.	Afdelingsleder på Løvens kemiske Fabrik, Ballerup.
Wandall, Hans Henning 10/10 25 New York	1/3 45	Esbønde- rup og Hellerup	48 <sup>1</sup>	2.	Se april 51.
Warming, f. Nøring, Inger Merete 6/2 26 Aalborg	1/3 46	Kbhvn. Kgl. Fre- deriks Hospitals	48 <sup>1</sup>	1.	Ansæt i Novo Terapeutisk Labo- ratorium A/S, Kbhvn. G. 58 m. direktør Mogens Johan Warming.
Westh, Birgitte, se fru Rivington					
Wraae, Ulla, s. fru Jensen					
Vaaben, Jess 23/6 24 Randers	1/6 43	Randers Svane	46 <sup>2</sup>	2.	Prov. p. Løve a., Vejle.
Aarslev, Kaj Skytte 4/10 25 Thisted	1/2 46	Thisted Svane	48 <sup>2</sup>	1. m. U.	Prov. p. Svane a., Frederikshavn.
<b>April 1951.</b>					
Aldershvile, Henning Emil, 19/9 23 Ulfborg	1/2 44	Aalborg Løve	46 <sup>2</sup>	2.	Afd. leder på Løvens kemiske fa- brik, Ballerup.
Carlsen, Erik David 21/12 26 Kbhvn.	7/6 46	Kbhvn. St. Pauls	48 <sup>2</sup>	2.	Ansæt i Lautrup-Larsen A/S, Ballerup.

Navn Fødselsdag og Aar, Fødested	Til Farma- cien	Lært Farmacien	Medhj. Examen	Karakt. til Kand. Eramen	Anm.
Frederiksen, Inger 24/8 23 Horsens	1/9 43	Vraa og Aalborg Svane	46 <sup>1</sup>	2.	Prov. p. Krone a., Randers.
Hansen, Hans Christian Aaskov, se Aaskov-Hansen Hvalsøe, Vilhelm 10/10 22 Kbhvn.	1/1 44	Kbhvn. Hjorte	46 <sup>2</sup>	2.	Prov. p. Gammeltorvs a., Kbhvn.
Jensen, Henning, Emil Aldershvile, se Aldershvile Jørgensen, Bent André Tørring, se Tørring Jørgensen, Else Margre- the, 24/5 25 Kjellerup	1/12 44	Hornslyd	47 <sup>2</sup>	2.	Prov. p. Bagsværd a.
Knudsen, Børge 5/2 25 Gimsing Lyders, Karen Ebba, se fru Nilsen	1/11 45	Hvidbjerg Thyholm	48 <sup>1</sup>	2.	Prov. p. Sct. Knuds a., Odense.
Madsen, Kjeld Henning 10/12 23 Kbhvn.	1/2 46	Kbhvn. Oxford Allé	48 <sup>2</sup>	1.	Afd.leder i Bang & Tegner A/S, Kbhvn.
Mølgaard, Jens 15/11 24 Skovsgaard	1/1 45	Brovst	47 <sup>2</sup>	2.	Prov. p. Terndrup a.
Møller, Knud Karstoft 1/9 22 Århus	1/2 44	Esbjerg Løve	47 <sup>1</sup>	2.	Ansæt p. F.D.B.s fabrikker, Viby.
Nilsen, f Lyders, Karen Ebba, 5/8 25 Fr.berg	1/2 45	Kbhvn. Linde	47 <sup>2</sup>	2.	Ass. v. Statens Seruminst.
Poulsen, Stig Børge 5/9 26 Allested	23/1 45	Odense Albani	48 <sup>2</sup>	1.	Prov. p. Himmelbjerg a., Silke- borg.
Schmidt, Christian 7/5 24 Tønder	1/8 42	Kolding Svane	46 <sup>1</sup>	2.	Ansæt i H. Lundbeck & Co., A/S, Kbhvn.
Sevel, Knud 10/7 23 Bogense	22/1 45	Kbhvn. Brønshøj og Kbh. St. Stefans	47 <sup>2</sup>	1.	Prov. p. Elephant a., Holbæk.
Simonsen, Per 14/10 25 Øster Hornum	1/11 45	Hjørring Løve	48 <sup>1</sup>	2.	Ansæt p. Jydsk Teknolog. Inst.
Tørring, Bent André 10/6 25 Haderslev	1/2 46	Haderslev Løve	48 <sup>2</sup>	2.	Prov. p. Munke a., Århus. Næst- fm. i D. F. Aarhus-Randers kr. 61. Fm. smst. 62.
Wandall, Hans Henning 10/10 25 New York	1/3 45	Esbønde- rup og Hellerup Jernbane	48 <sup>1</sup>	2.	
Østrup, Peer Alexander 1/10 26 Herning	1/9 45	Frederi- cia Axel- torvs	48 <sup>1</sup>	1.	Prov. p. a. Friheden, Kbhvn.
Aaskov-Hansen, Hans Christian, 9/12 23 Sand- holts Lyndelse	1/6 45	Hallund	48 <sup>1</sup>	2.	Afdelingsleder i A/S Mecobenzon, Ålborg.
<b>Oktober 1951.</b>					
Agersnap, Bodil Frede- rikke, 16/8 28 Horsens	1/3 47	Horsens Løve	49 <sup>2</sup>	1.	Prov. p. Kommunehosp. a., Kbhvn.



## Kandidater 1951

Navn Fødselsdag og Aar, Fødested	Til Farmacia- en	Lært Farmacien	Medhj- Examen	Karakt. til Kand. Examen	Anm.
Andersen, Else Henny Steen, se fru Bønding Andersen, Erik Krogh 18/3 23 Hobro	1/2 45	Hobro	47 <sup>2</sup>	1.	Amanuensis af 2. grad v. Den kgl. Veterinær- og Landbohøj- skole, Kbh.
Andersen, Gerda Bodil 13/9 27 Frederikshavn	1/11 46	Brønders- lev	49 <sup>2</sup>	2.	Prov. p. Løve a., Thisted.
Andersen, Mogens Pre- ben, 18/1 26 Siptofte	1/5 47	Nykøbing	49 <sup>2</sup>	1.	
Andersen, Svend 8/2 25 Odense	1/3 47	F. Løve Kbhvn. Triangeln	49 <sup>2</sup>	2.	Afd.leder i A/S Alfred Benzon.
Andreasen, Tove Lise, se fru Hahn-Thomsen					
Arndal, Niels-Otto 28/5 27 Odense	1/3 46	Odense Svane	48 <sup>2</sup>	1.	Prov. p. Søndergades a., Århus.
Baden, Hans Nils Arne 18/9 20 Hvilsted	1/2 46	Aarhus Sønder- gade og Ordrup- vejs	49 <sup>1</sup>	2.	Prov. p. Kolding Svane a.
Bahnsen, Mogens Spur 7/3 25 Kollund	1/1 45	Tønder og Kbhvn. Hjorte	47 <sup>2</sup>	2.	Prov. p. Køge a.
Bang, f. Høgh, Kirsten Marie, 16/5 25 Kbhvn.	1/11 46	Kbhvn. Tagens- vej	49 <sup>1</sup>	2.	
Bjerrum, f. Nielsen, Ebba 16/10 27 Herning	1/6 47	Brande og Herning Øster- gades	49 <sup>2</sup>	1.	Prov. p. Tåstrup a. G. 55 m. lærer Aksel Weis Bjerrum, Tå- strup.
Both, Ruth 19/3 24 Haderslev	1/2 44	Broager	46 <sup>2</sup>	1.	Prov. p. Jernbane a., Sønderborg.
Budtz, f. Hemmingsen, Birt Ulla, 16/4 27 Frbg.	1/9 46	Kbhvn. St. Stefans	49 <sup>1</sup>	1.	Gift 51 med ingeniør Hans Friis Budtz.
Bæk-Jørgensen, Ras- mus Christian 12/5 24 Verninge	10/12 45	Verninge	49 <sup>1</sup>	2.	Prov. p. Holstebro Svane a. Medl. af best. f. hjælpefor. for farm. studerende 50-51.
Bærentsen, Kurt Chri- stian, 28/12 26 Kbhvn.	1/11 46	Kbhvn. Hjorte	49 <sup>2</sup>	1.	Prov. p. Christianshavns a., Kbh. Medarb. v. Universitetets med. hist. museum 57. Eksaminator- og censorsuppl. v. discipeleks. 58 og ass.eks. 59. Red. af farm. årbog 58-59, 60-61 og 62-63. Fer- rosans hædersgv. 59. Bibliotekar i D. F. 59. Kass. i Dansk med. hist. Selsk. 60.
Bøgeholt-Laursen, f. Skadberg, Jytte 21/7 24 Bælum	1/2 26	Terndrup og Vej- gaard	48 <sup>2</sup>	2.	G. 55 m. landinspektør Lau Bø- geholt-Laursen, Hadsund.
Bønding, f. Andersen, Else Henny Steen 16/4 26 Aarhus	30/12 46	Aarhus Munke	49 <sup>1</sup>	2.	Prov. p. Sct. Pauls a., Århus. Gift 52 m. civilingeniør Kaj B.
Christensen. Poul Ver- ner, se Moseby					

Navn Fødselsdag og Aar, Fødested	Til Farmacia- en	Lært Farmacia- en	Medi- cal- Examen	Karakt. til Kand. Examen	Anm.
Christensen, Ruth, se fru Rønne					
Christiansen, f. Jessen, se fru Hallestad					
Flojstrup, Arne Ole 22/7 26 Kbhvn.	1/8 45	Kbhvn. Vajsenhus	48 <sup>2</sup>	2.	Ansæt i Danmark under Parke, Davis & Co.
Fogh, Jørgen Viggo Bertel, 24/8 24 Fr.berg	1/1 45	Kbhvn. Amager- bro	48 <sup>1</sup>	2.	Ansæt i Nordisk Droge- & Kemi- kalieforr. A/S. Kbhvn.
Foltmann, f. Nielsen, Inge Marie Kathrine 23/12 26 Ringe	1/3 47	Gørlev og Århus St. Lukas	49 <sup>2</sup>	1.	
Fugl, Aksel 7/8 28 Vejen	23/8 46	Slagelse Svane	49 <sup>1</sup>	2.	Prov. p. Gråsten a. <sup>26/8 28/8</sup>
Grønlund, Christian 10/12 27 Kbhvn.	1/8 46	Hurup	49 <sup>1</sup>	2.	Dir. for OY Dumex AB, Helsinki.
Hahn-Thomsen, f. An- dreasen, Tove Lise 8/5 26 Seest	1/1 46	Kolding Løve	48 <sup>2</sup>	1.	Prov. p. Sønderbro a., Kolding.
Hallestad, f. Jessen, Else, 23/7 26 Lemvig	1/4 46	Lemvig	48 <sup>2</sup>	1.	Prov. p. Ballerup a. Gift 50 m. disponent Bent C. Hallestad.
Hansen, Kirsten, se fru Jochumsen					
Harbo, Ove 12/3 23 Vamdrup	18/1 43	Ølgod	46 <sup>2</sup>	2.	Prov. p. a. Ørnen, Odense.
Hee, Kirsten 26/5 25 Sdr. Ørslev	1/2 45	Nykobing F. Svane	47 <sup>2</sup>	1.	Prov. p. Løve a., Fredericia.
Hellesøe, Ove Hansen 28/1 25 Moltrup	1/8 46	Jels	49 <sup>1</sup>	2.	Prov. p. Varde a.
Hemmingsen, Birte Ulla, se fru Budtz					
Herget, Henning Olaf 7/12 26 Hallund	1/1 46	Lyngby Ulrikken- borg	48 <sup>2</sup>	2.	Driftsleder i Skelskør Frugtplan- tage A/S, Skelskør.
Hvingelby, Tage 7/4 26 Vinderup	1/2 46	Grenaa	48 <sup>2</sup>	1.	Prov. p. Sct. Thomas a., Vejle.
Ingvorsen, Helmuth 20/8 20 Roskilde	1/7 47	Roskilde Dom og Kbhvn. Griffen- feld	49 <sup>1</sup>	1.	Ap. i Roskilde, Dom a. 51. Form. f. de studerendes råd 51-52. Di- rektør i A/S Nunc, Roskilde.
Jensen, Annalise Blend- strup 20/12 25 Nørre Alslev	1/6 46	Nykobing F. Østerbro	49 <sup>1</sup>	2.	Prov. p. Sct. Stefans a., Kbhvn.
Jensen, Folmer Fischer 19/8 26 Mønsted	1/2 46	Kellerup	48 <sup>2</sup>	1.	Sygehusap. p. Centralsygehusets a., Randers. 63. Beløn. besvar. af prisopgave 61.
Jensen, f. Pedersen, Inge Holst Skovgaard 13/3 25 Ruds-Vedby	1/4 45	Ruds- Vedby	48 <sup>1</sup>	1.	Gift 52 m. læge Peter Skovgaard Jensen.
Jensen, Kaj Allan 8/11 23 Aarnus	1/2 47	Aalborg Østerbro	49 <sup>1</sup>	1.	Prov. p. Haverslev a.
Jensen, Karen Elisa- beth, 22/12 20 Aarhus	1/8 46	Hammel Frijsen- borg	49 <sup>1</sup>	2.	Prov. p. Løve a., Århus.
Jensen, f. Pedersen, Nanna, 4/8 26 Vaalse	1/2 47	Riserup	49 <sup>2</sup>	1.	Prov. p. Herlev a. G. m. ing. Tor- kild Randlev J.

## Kandidater 1951

Navn Fødselsdag og Aar, Fødested	Til Farma- cien	Lært Farmacien	Medhj. Examen	Karakt. til Kand. Examen	Anm.
Jensen, Werner Gothenborg, <sup>20</sup> / <sub>10</sub> 24 Kbhvn.	<sup>1</sup> / <sub>8</sub> 47	Hornslyd	49 <sup>2</sup>	1.	Vidensk. medarb., Sandoz A. G., Basel, Svejts.
Jepsen, Poul <sup>21</sup> / <sub>10</sub> 26 Holstebro	<sup>1</sup> / <sub>2</sub> 46	Holstebro Svane	48 <sup>2</sup>	1.	Prov. p. Steno a., Kbhvn. Eksaminator- og censorsuppl. v. discipeleks. 58 og ass.eks. 59.
Jespersen, Holger <sup>1</sup> / <sub>4</sub> 25 Haderup	<sup>1</sup> / <sub>3</sub> 46	Haderup	48 <sup>2</sup>	2.	Prov. p. Ørne a., Silkeborg.
Jessen, Else, se fru Christiansen					
Jochumsen, Bent Bor- gen, <sup>5</sup> / <sub>10</sub> 25 Randers	<sup>1</sup> / <sub>10</sub> 45	Silke- borg Himmel- bjerg	48 <sup>2</sup>	1.	Ass. v. farmakopékomm. labora- tor. 57.
Jochumsen, f. Hansen, Kirsten <sup>15</sup> / <sub>2</sub> 27 Kbhvn.	<sup>1</sup> / <sub>3</sub> 47	Kbhvn. Holm- blads- gades	49 <sup>2</sup>	2.	
Johansen, Ove Harbo, se Harbo					
Justesen, f. Vogler, Aase <sup>28</sup> / <sub>3</sub> 26 Slagelse	<sup>1</sup> / <sub>8</sub> 45	Aalborg Reber- bane	48 <sup>2</sup>	2.	Prov. p. a., Kbhvns. Amts Syge- hus, Gentofte. Gift 52 med cand. pharm. N. E. Justesen.
Justesen, Niels Erik <sup>4</sup> / <sub>5</sub> 26 Sebbesund	<sup>1</sup> / <sub>2</sub> 47	Aalborg Boule- vard	49 <sup>2</sup>	1.	Fuldægtig i fa. Ringsted & Semler, Kbhvn.
Jølner, Bent Erik <sup>14</sup> / <sub>1</sub> 28 Ballerup	<sup>1</sup> / <sub>3</sub> 46	Ballerup	49 <sup>1</sup>	2.	Prov. p. Blågårds a., Kbhvn.
Jørgensen, Else Johanne <sup>4</sup> / <sub>4</sub> 27 Nykøbing F.	<sup>1</sup> / <sub>3</sub> 47	Kbhvn. Vajsen- hus	49 <sup>2</sup>	1.	Assistent på driftslaboratoriet, Tuborgs Bryggerier, Hellerup.
Jørgensen, Kirsten Aia <sup>19</sup> / <sub>2</sub> 25 Frederiksberg	<sup>1</sup> / <sub>2</sub> 46	Kbhvn. Kultor- vets	49 <sup>1</sup>	2.	Prov. p. Vesterbro a., Kbhvn.
Jørgensen, Rasmus Christian Bæk, se Bæk-Jørgensen					
Kirkegaard, Jytte Kar- mark, se fru Møller					
Kodahl, Henning Adrian, <sup>10</sup> / <sub>8</sub> 22 Silke- borg	<sup>1</sup> / <sub>11</sub> 40	Silkeborg Svane	43 <sup>2</sup>	2.	Afd.leder i A/S Ercopharm, Kbhvn.
Kristensen, Helge Harbo, <sup>31</sup> / <sub>8</sub> 26 Brovst	<sup>1</sup> / <sub>1</sub> 47	Brovst	49 <sup>2</sup>	2.	Prov. p. Løve a., Hjørring.
Krogh, Flemming <sup>28</sup> / <sub>8</sub> 28 Frederiksberg	<sup>12</sup> / <sub>8</sub> 46	Kbhvn. Sølv- torvets	49 <sup>1</sup>	1.	Prov. p. Blågårds a., Kbhvn.
Kruse, Karen Harriet <sup>2</sup> / <sub>5</sub> 25 Kbhvn.	<sup>1</sup> / <sub>2</sub> 47	Hørsholm	49 <sup>2</sup>	1.	Prov. p. Hørsholm a.
Larsen, Birte <sup>13</sup> / <sub>10</sub> 25 Frederiksberg	<sup>1</sup> / <sub>6</sub> 45	Frede- riksværk	48 <sup>1</sup>	2.	Ansæt p. Løvens kem. Fabrik, Ballerup.
Lauritsen, Hans Ejnar Bjerring, <sup>1</sup> / <sub>10</sub> 29 Hinge	<sup>1</sup> / <sub>8</sub> 46	Viborg Løve	49 <sup>1</sup>	1.	Prov.p. Århus komm. hospitalers a.
Lindballe, Knud <sup>4</sup> / <sub>11</sub> 27 Aalborg	<sup>1</sup> / <sub>8</sub> 46	Aalborg Løve	49 <sup>2</sup>	1.	Prov. p. Reberbane a., Ålborg.
Lustrup, Laurids <sup>2</sup> / <sub>6</sub> 25 Vejrup	<sup>1</sup> / <sub>6</sub> 45	Kolding Sønder- bro	48 <sup>1</sup>	2.	Prov. p. Skibby a.

Navn Fødselsdag og Aar, Fødested	Til Farmacia- en	Lært Farmacia- en	Medhj. Eksamen	Karakt. til Kand. Examen	Anm.
Madsen, Victor Bollerup <sup>24/1</sup> 26 Aalborg	<sup>1/2</sup> 47	Aalborg Svane	49 <sup>2</sup>	2.	Se april 52.
Mikkelsen, Inger Junker, se fru Møller					
Moesgaard, Vera Kir- stine, se fru Nielsen					
Moseby, Poul Verner, <sup>16/4</sup> 27 Aastrup	<sup>1/8</sup> 46	Fakse	49 <sup>1</sup>	2.	Lægebesøger i Lautrup-Larsen A/S, København.
Møller, f. Mikkelsen, Inger Junker	<sup>1/3</sup> 47	Esbjerg Neptun	49 <sup>2</sup>	2.	G. 55 m. cand. pharm. Hartvig Seedorff Møller, Århus.
Møller, f. Kirkegaard, Jytte Karmark	<sup>1/8</sup> 46	Kbhvn. Valby	49 <sup>1</sup>	2.	Prov. p. Lemvig a. G. 56 m. prov. Kai Vilstrup Møller.
<sup>5/8</sup> 27 Fr.berg Nielsen, Ebba, se fru Bjerrum					
Nielsen, Gertrud Maria Hjelm, se fru Sørensen					
Nielsen, Inge Marie Ka- thrine, se fru Foltmann					
Nielsen, Jørgen Hede- mann, <sup>15/10</sup> 26 Skive	<sup>1/7</sup> 46	Skive Løve	49 <sup>1</sup>	2.	Prov. p. Løve a., Vejle.
Nielsen, Sven-Erik Gert <sup>3/8</sup> 26 Gøteborg	<sup>1/2</sup> 46	Kbhvn. Archiv	48 <sup>2</sup>	1.	Prov. p. Rigshosp. a., Kbhvn.
Nielsen, f. Moesgaard, Vera Kirstine,	<sup>1/3</sup> 47	Gram	49 <sup>2</sup>	2.	Prov. p. Løve a., Tønder.
<sup>10/8</sup> 27 Hellevad Ohlsen, Ole	<sup>1/3</sup> 47	Hader- slev	49 <sup>2</sup>	1.	Disponent i A/S Nunc, Roskilde. Næstform. f. De studerendes råd 51-52.
<sup>10/4</sup> 27 Præstø		Hjorte Kbhvn.	49 <sup>2</sup>	1.	Gift 52 med prov. S. E. Sander- mann Olsen.
Olsen, f. Stahl, Eva Sandermann	<sup>1/8</sup> 47	Amager- bro	49 <sup>2</sup>	1.	
<sup>7/1</sup> 27 Skovshoved					
Overgaard, Max <sup>9/2</sup> 27 Aalborg	<sup>1/12</sup> 46	Randers Krone	49 <sup>1</sup>	1.	
Pedersen, Inge Holst, se fru Jensen					
Pedersen, Nanna, se fru Jensen					
Pedersen, Vagn Jørgen <sup>17/4</sup> 24 Gødvad	<sup>1/11</sup> 45	Aalborg Svane	48 <sup>2</sup>	1.	Prov. p. Frederiksberg hosp. a.
Petersen, Kirsten Hee, se Hee					
Rostbøll, Else Appelt, se fru Sørensen					
Rønne, f. Christensen, Ruth <sup>27/1</sup> 26 Brundby	<sup>1/3</sup> 47	Kbhvn. Rosen	49 <sup>2</sup>	1.m.U.	
Schmidt, Jørgen Peter Carstensen, <sup>18/8</sup> 25 Daugaard	<sup>1/8</sup> 44	Børkop	47 <sup>2</sup>	2.	Prov. p. Stege a.
Simonsen, Agnethe Kir- stine, se fru Wandall					
Sindbæk, Gustav <sup>17/8</sup> 27 Læsø	<sup>1/2</sup> 47	Ejerring- bro	49 <sup>2</sup>	1.	Prov. p. Budolfi a., Ålborg. Næst- fm. i D. F. Aalborg-Hjørring kr. 61.
Skadberg, Jytte, se fru Bøgeholt-Laursen					

## Kandidater 1951—52

Navn Fødselsdag og Aar, Fødested	Til Farma- cien	Lært Farmacien	Medhj. Examen	Karakt. til Kand. Examen	Anm.
Stahl, Eva, se fru Olsen Steensen, Børge Wendelboe, 18/11 19 Nykøbing F.	1/9 38	Vejle Løve	42 <sup>1</sup>	1.	Prov. p. Kalundborg a.
Sørensen, f. Rostbøll, Else Appelt Fausing 8/12 26 Odder	1/8 46	Odder	48 <sup>2</sup>	1.	Gift 51 m. prov. P. Fausing Sørensen.
Sørensen, f. Nielsen, Gertrud Maria Hjelm, 28/8 27 Nysted	15/3 46	Kbhvn. Gefions	49 <sup>1</sup>	1.	G. 55 m. læge Niels Sørensen.
Sørensen, Peter Fausing 10/10 23 Haslev	1/1 46	Vordingborg	48 <sup>2</sup>	2.	Prov. p. Vordingborg a.
Thøgersen, Christian 30/12 23 Hjerm	1/11 46	Kalundborg	49 <sup>2</sup>	1.	Prov. p. Ægirs a., Kbhvn. Revisor i D. F.
Tophøj, Svend Thorkil 2/1 26 Glyngøre	1/8 45	Roslev	48 <sup>2</sup>	2.	Prov. p. Svane a., Ålborg.
Trostmann, Aage Franklin 24/3 25 Rødby Havn	1/4 45	Fuglebjerg	48 <sup>1</sup>	1.	Laborator v. sygehuset, Svendborg.
Wandall, f. Simonsen, Agnethe Kirstine 23/8 25 Baagø	1/4 47	Kbhvn. Kgl. Fred. Hosp.	49 <sup>2</sup>	2.	Gift 52 med cand. pharm. Hans Henning Wandall.
Warburg, Niels Erik 14/2 27 Kbhvn.	1/1 47	Kbhvn. Oxford Allé	49 <sup>2</sup>	1.	Forskningskemiker, Junckers Savværk A/S, Køge.
Warrer, Christian Hartvig, 4/4 25 Nordby, Fanø	1/7 46	Fanø	48 <sup>2</sup>	2.	Prov. p. Bramminge a.
Vogler, Aase, se fru Justesen					
Waagø, Gudrun Agnete 11/5 28 Berlin	10/8 46	Gentofte	49 <sup>2</sup>	1.	Vidensk. ass. p. Finseninstitutet og Radiumstationen, Kbhvn. Sekr. i de studerendes råd 51-52.
<b>April 1952.</b>					
Carlsen, Knud-Eli Borre, 24/3 27 Gentofte	1/10 46	Taarbæk	49 <sup>1</sup>	2.	
Christensen, Bente Marie Steen 17/7 27 Odense	27/2 47	Kbhvn. Kong Salomons	49 <sup>1</sup>	2.	Vidensk. ass. v. Kemikaliekontrollen, Springtorbi.
Fedders, Günther Richard Jacob 3/7 24 Sønderborg	1/2 44	Sønderborg Jernbane	47 <sup>2</sup>	2.	Konsulent for fa. H. A. Møller, Kbhvn.
Fogh, f. Schmidt, Kastrine 4/4 25 Sumatra	1/3 47	Ebeltoft	49 <sup>2</sup>	2.	
Fønøe, Arne 3/1 26 Kbhvn.	25/1 46	Kbhvn. Brønshøj	49 <sup>1</sup>	2.	Vidensk. medarb. v. F. Hoffmann-La Roche & Co. A/G, Basel.
Hansen, Karen Margrethe, 25/1 24 Thisted	1/1 46	Hundborg	48 <sup>1</sup>	2.	Prov. p. Nibe a.
Horn, Jørgen 13/2 26 Herning	1/8 46	Aarhus Jernbane	49 <sup>1</sup>	2.	Ansæt i H. Lundbeck & Co., A/S., Kbhvn.
Jacobsen, Curt 24/5 24 Kbhvn.	1/2 46	Kbhvn. St. Jacobs	48 <sup>2</sup>	2.	Ansæt i H. Lundbeck & Co. A/S, Kbhvn.

Navn Fødselsdag og Aar, Fødested	Til Farma- cien	Lært Farmacien	Medhj. Examen	Karakt. til Kand. Examen	Anm.
Jensen, f. Aage, Ruth 22/12 25 Nykøbing F.	10/2 46	Gørding og Kolding Sønderbro	49 <sup>1</sup>	1.	Gift 52 med direktør B. Georg Jensen, Kolding.
Koudal, Jens 5/2 24 Gentofte	1/5 46	Farum	49 <sup>1</sup>	1.	Generalsekr. f. D. A., direktør for foreningens faglige omr., ansv.- hav. redaktør af Archiv.f.Pharm. & Chem., medl. af forhand.udv. 59. Sekr. smst. 56-59.
Lang, Holger 31/3 24 Hesselager	1/5 45	Viborg St.	48 <sup>1</sup>	2.	
Madsen, Victor Bollerup 24/1 26 Aalborg	1/2 47	Mathias Aalborg	49 <sup>2</sup>	2.	Prov. p. Budolfi a., Ålborg.
Ott, Helge Richard 26/11 22 København	1/8 42	Svane Hadsund	46 <sup>2</sup>	2.	Ansæt på Løvens kemiske Fabrik, Kbhvn.
Petersen, Jens Christen 27/7 26 Nordborg	1/10 46	Broager	49 <sup>2</sup>	2.	Prov. p. Brøndbyøster a.
Sandager, Johannes Viggo 29/12 25 Nordborg	1/8 45	Nordborg	49 <sup>1</sup>	2.	Prov. p. Jernbane a., Slagelse.
Schmidt, Bendt Hen- rik Dønvig 17/5 26 København	1/12 44	Ordrup- vejs	47 <sup>1</sup>	2.	Ansæt i A/S CIBA, Kbhvn. 54.
Schmidt, Katrine, se fru Fogh					
Wismann, Henning Viggo, 21/8 25 Fr.berg	1/2 47	Kbhvn. Trekroner	49 <sup>1</sup>	2.	Prov. p. Kalundborg Svane a.
Aabling-Thomsen, Hans Henrik 20/3 28 Frederiksberg	1/9 45	Roskilde Dom og Køge	49 <sup>2</sup>	2.	Ap. i Køge 52.
Aage, Ruth, se fru Jensen					
<b>Oktober 1952.</b>					
Ahlmann, f. Nielsen, Jytte Møller 25/9 29 Kbhvn.	1/8 47	Frbg. Falken	50 <sup>1</sup>	1.	
Andersen, f. Jensen, El- len Gyda 10/3 28 Vejlby	15/8 47	Galten	50 <sup>1</sup>	2.	
Andersen, Gyda Heger- mann, se fru Nielsen					
Bach, Niels Erik 16/6 27 Rør	1/8 47	Sindal	50 <sup>1</sup>	2.	Prov. p. Skanderborg a.
Berthelsen, Inger, se fru Fisker-Nielsen					
Boll, Per Mølgaard 19/7 29 Herning	1/7 48	Herning Øster- gades	50 <sup>2</sup>	1.	Amanuensis v. D. f. H. Dr. v. Michigan State College, U.S.A. 58.
Buch, Helga, se fru Fugl Carstensen, Karen Else- beth, se fru Eskildsen					
Christensen, Hans Peter Kjærgaard 22/7 27 Nærum	1/4 47	Kbhvn. Delfin	50 <sup>1</sup>	1.	Ansæt i A/S Gea, Kbhvn. Medl. af D. F. pladsledighedsf. 53-54.

## Kandidater 1952

Navn Fødselsdag og Aar, Fødested	Til Farmacia- en	Lært Farmacia- en	Medhj. Examen	Karakt. til Kand. Examen	Anm.
Christensen, Knud 20/9 29 Munkebjergby	1/9 47	Kbhvn. Sonder- Boulevard	50 <sup>1</sup>	2.	Prov. p. Bispebjerg hosp. a. H. C. Ørstedes Rejselegat for Farmaceuter 60.
Christensen, f. Poulsen, Poula Johanne 21/9 27 Skagen	1/6 48	Skagen	50 <sup>2</sup>	1.	G. 55 m. tandlæge, c. ph., Niels Bech Christensen.
Christiansen, Ellen Marie, se fru Engelund					
Christiansen, Johannes Peter, 28/9 24 Aarhus	1/6 47	Hessel- ager	50 <sup>2</sup>	1.	Kemiker v. Rigshospitalets Cen- trallab., Kbhvn.
Deichmann, Else 14/4 24 Lyngø	1/2 46	Frede- rikssund	49 <sup>1</sup>	2.	Prov. p. Dom a., Roskilde.
Ebbesen, Hans 24/6 28 Føvling	1/8 47	Esbjerg Krone	50 <sup>1</sup>	1.	Prov. p. Svane a., Vejle.
Elmquist, Karen Mari- anne, se fru Mathiasen					
Engelund, f. Christian- sen, Ellen Marie 10/6 28 Faaborg	16/10 47	Faaborg Løve	50 <sup>2</sup>	1.	Gift 52 med cand. pharm. Aksel Engelund.
Eskildsen, f. Carstensen, Karen Elsebeth 11/9 27 Kbhvn.	1/2 47	Asnæs	49 <sup>2</sup>	2.	G. 55 m. kommunelærer Hans C. Eskildsen, Asnæs.
Espersen, f. Giessel, Gerda 8/6 29 Aarhus	1/8 47	Skelskør	50 <sup>1</sup>	1.	Gift 54 m. prov. Thor Krintel Espersen.
Espersen, Thor Krintel 15/10 28 Holbæk	1/11 47	Holbæk Løve	50 <sup>1</sup>	1. m. u.	Prov. p. Kbhvn.s amts sygehus a. i Gentofte.
Fabricius, Christine Frederike 22/3 28 Aabenraa	1/1 47	Tønder Løve	49 <sup>1</sup>	2.	Prov. p. Svane a., Aabenraa.
Fenger, Ellen, se fru Langgaard					
Fisker-Nielsen, f. Ber- thelsen, Inger 10/10 28 Kbhvn.	1/11 47	Borup	50 <sup>1</sup>	1.	G. 55 m. civilingeniør Johannes Fisker-Nielsen. Bor i Brasilien.
Frost, Erik 27/10 27 Østerild	1/12 47	Thisted Løve	50 <sup>2</sup>	1.	Prov. p. Grenå a.
Fugl, f. Buch, Helga 31/7 28 Felsted	1/8 47	Aabenraa Løve	50 <sup>1</sup>	1.	Prov. p. Graasten a. Gift 54 m. prov. Aksel F.
Giessel, Gerda, se fru Espersen					
Gísladóttir, Jónbjörg, se fru Lassen					
Gjerding, Jacob Christian Lunøe 17/6 29 Vejle	1/9 47	Vejle Svane	50 <sup>1</sup>	1.	Ansæt i A/S Dumex, Kbhvn.
Grunnet-Jensen, Carl 13/9 28 Horsens	1/9 47	Sønder- borg	50 <sup>2</sup>	1.	Prov. p. Løve a., Esbjerg.
Gundersen, f. Olsen, Anna Elisabeth 22/11 28 Vallekilde	16/11 47	Jernbane Snertinge og Ros- kilde Dom	50 <sup>1</sup>	1.	Ansæt på Løvens kemiske Fabrik, Kbhvn. G. 55 m. ingeniør Olav Christian Gundersen, Hare- skovby.
Hansen, f. Møller, Birgit Kierkemann, 7/6 27 Fr.berg	1/6 48	Hørsholm og Kbhvn. Holm- blads- gades	50 <sup>2</sup>	1.	G. 53 m. ingeniør Mogens Flem- ming H., Charlottenlund.

Navn Fødselsdag og år, fødested	Til farma- cien	Lært farmacien	Medhj. examen	Karakt. til kand. examen	Anm.
Hansen, Birthe, se fru Jein					
Hansen, Carl Ljungman 28/6 28 Kbhvn.	1/8 47	Kbhvn. Nørrebro	50 <sup>1</sup>	1.	Ansæt i A/S Ferrosan. Medl. af best. f. Hjælpeforen. f. farm. studerende 50-52.
Henriksen, Ulla 30/8 28 Kbhvn.	1/2 48	Kbhvn. Trekroner	50 <sup>2</sup>	1.	Ansæt i H. Lundbeck & Co. A/S, Kbhvn. Best.mdl. i Medi- cinindustriens Farm.for. 60.
Høltermand, Arvid 6/10 22 Aarhus	1/10 47	Hjørring Love	50 <sup>1</sup>	1.	Ass. v. Den skandinaviske bryg- gerhøjskole. Medl. (arkivar) i de studerendes råd 51-52.
Jackerott, Aage 30/7 28 Grenaa	1/8 46	Hellerup	49 <sup>1</sup>	1. m. u.	Afd.leder p. farmakopékommis- sionens lab. 53.
Jacobsen, Svend Haastrup, 24/8 25 Varde	1/1 46	Vester Skerninge	48 <sup>1</sup>	2.	Prov. p. Storetorvs a., Rønne.
Jakobsen, Kurt Sten- ager, 1/6 29 Aarhus	1/8 47	Randers Sønder- bros	50 <sup>2</sup>	1.	Ansæt i Ø. K.s filial, Djarkarta.
Jein, f. Hansen, Birthe, 19/11 28 Silke- borg	1/8 47	Viborg Svane	50 <sup>2</sup>	2.	Prov. p. Kommunehosp. a., Kbhvn. Gift 52 m. arkitekt Bo Holger Jein, Søborg.
Jensen, f. Hansen, Birthe, se fru Jein					
Jensen, Ellen Gyda, se fru Andersen					
Jensen, Erik Klint 1/4 29 Nykøbing F.	1/8 47	Saks- købing	50 <sup>2</sup>	1.	Ansæt i A/S Ferrosan, Kbhvn.
Jensen, Flemming Bogø 22/3 29 Aarhus	15/7 47	Kbhvn. Vesterbro	50 <sup>1</sup>	1.	Ansæt i Dumex Ltd., Rangoon.
Jensen, f. Olsen, Grete Lilly, 29/10 25 Aalborg	1/2 47	Rødby	50 <sup>1</sup>	1.	Gift 50 med cand. pharm. J. Roed Jensen.
Jensen, f. Vogler, Lise Bogø 16/3 28 Aalborg	1/8 47	Aalborg Reber- bane	50 <sup>2</sup>	1.	G. m. cand. pharm. Flemming Bogø Jensen.
Jensen, Poul Thomas 23/10 28 Sneum	1/10 47	Aarhus Løve	50 <sup>2</sup>	1.	Prov. p. Jernbane allé a., Kbhvn. Beløn. besvar. af studiefond. pris- opgv. 60 og af en prisopgv. i 61.
Jespersen, Erik 10/2 28 Snedsted	1/12 47	Hund- borg og Vejle	50 <sup>2</sup>	2.	Prov. p. Nørre Nebel a.
Jespersen, f. Mouritsen, Ester Rahbek, 24/8 27 Tarm	1/4 47	Gorms Aarhus Sønder- gades	50 <sup>1</sup>	2.	Prov. p. Nørre Nebel a.
Johansen, Hans Erik 12/1 26 Rønne	1/1 46	Farsø	48 <sup>2</sup>	2.	Prov. p. Ruds Vedby a.
Jørgensen, Christian Andreas, 24/12 27 Nybo	15/8 47	Sæby	50 <sup>1</sup>	1.	Afd.leder i Novo Terapeutisk La- boratorium A/S, Kbhvn.
Klitgaard, f. Petersen, Gertrud Margarete, 3/1 24 Flensborg	42	Løve apoteket, Luxem- bourg	50 <sup>2</sup>	2.	Tysk medhjælpereksamen. G. m. sagførerfuldmægtig Erling Klit- gaard.
Knudsen, f. Mortensen, Anne Elise 15/6 28 Jerne	1/2 48	Thors- havn Tjaldur	50 <sup>2</sup>	2.	G. 54 m. dyrlæge Kai Knudsen, Skelby.



## Kandidater 1952

Navn Fødselsdag og år, fødested	Til farma- cien	Lært farmacien	Medhj. examen	Karakt. til kand. examen	Anm.
Krurup, Bendt 18/8 22 Sæby	1/9 40	Christians- feld	43 <sup>2</sup>	2.	Videnskabelig medarb. v. F. Hoff- mann-La Roche & Co. A. G., Basel, Svejts.
Kølle, Edith 22/8 26 Kolding	1/8 46	Gesten og Kolding Løve	49 <sup>2</sup>	2.	Prov. p. Løve a., Kolding.
Langgaard, f. Fenger, Ellen 16/2 28 Kbhvn.	19/8 46	Kbhvn. Sorte Hest og Frbg. Smalle- gades	49 <sup>1</sup>	2.	Vidensk. ass. p. Den kgl. Vete- rinær- og Landbohøjskoles for- søgsgård i Tåstrup. G. 55 m. civilingeniør Flemming Lang- gaard, Frederiksberg.
Lassen, f. Gisladóttir, Jónbjörg 23/8 24 Hafnarfjörður		Reykjavik	49 <sup>2</sup>	2.	Extraordinær mhp. exam. 55. G. m. lrs. Erik Lassen, Hørsholm.
Lintrup, Søren Johan- nes, 1/8 28 Hillerød	1/8 47	Kbhvn. Archiv	50 <sup>1</sup>	1.	Ap. i Hillerød, Frederiksborg a. 58.
Lorenzen, f. Lund, Signe 11/1 22 Svendborg	1/8 40	Svend- borg St. Nikolai	43 <sup>2</sup>	2.	
Lund, Signe, se fru Lorenzen					
Lyng, Jørn 5/4 24 Svendborg	1/4 47	Kolding Sønderbro	50 <sup>1</sup>	1.	Ass. v. Statens Seruminstitut.
Læssøe, Verner Hans Frederik Abrahamson 17/2 30 Nykøbing M.	1/8 48	Ejby	50 <sup>2</sup>	1.	Prov. p. Hjort a., Haderslev.
Madsen, Grethe Kirsten, se fru Petersen					
Mathiassen, f. Elmquist, Karen Marianne 15/8 24 Vordingborg	1/1 45	Taastrup	47 <sup>2</sup>	2.	Prov. p. Haderslev a. G. 62 m. lektor Adolf Friis M.
Mortensen, Anne Elise, se fru Knudsen					
Mortensen, Martin Val- entin, 27/1 28 Ranum	1/8 47	Løgstør	50 <sup>1</sup>	2.	Tandlæge 60. Bosat i Kbhvn.
Mouritsen, Ester Rah- bek, se fru Jespersen					
Møller, Birgit Kierke- mann, se fru Hansen					
Møller, Carsten 12/8 26 Nakskov	15/7 45	Sorø	48 <sup>1</sup>	1.	Prov. p. Galten a.
Møller, Hartvig See- dorff, 6/7 27 Aarhus	1/8 47	Aarhus Løve	50 <sup>1</sup>	2.	Driftsassistent på Århus Oliefa- brik.
Nielsen, Ella Karina Na- talie, se fru Weis					
Nielsen, f. Andersen, Gyda Hegermann 17/4 26 Kbhvn.	1/3 46	Ordруп	49 <sup>1</sup>	1.	Ass. i Alfred Benzon A/S, Kbhvn. G. m. c. ph. Hans Børge N.
Nielsen, Hans Jakob Hjelm 7/4 26 Nykøbing F.	1/10 47	Kbhvn. Jernbane- allé	50 <sup>1</sup>	2.	Prov. p. Stege a.
Nielsen, Jytte Møller, se fru Ahlmann					
Nielsen, Orla Ahlmann 16/11 28 Gunderup	1/8 47	Nørre- Sundby	50 <sup>1</sup>	1.	
Olsen, Anna Elisabeth, se fru Gundersen					

Navn Fødselsdag og år, fødested	Til farma- cien	Lært farmacien	Medhj. examen	Karakt. til kand. examen	Anm.
Olsen, Grete Lilly, se fru Jensen Pedersen, f. Rasmussen, Grethe Marie 9/7 18 Slagelse Pedersen, Kristiane Skov, se fru Rasmussen	1/8 37	Slagelse Svane	40 <sup>1</sup>	2.	Prov. p. Sct. Knuds a., Odense. Revisor i D.F. Fyns kr. 57.
Pedersen, f. Aarup, Lise 2/3 25 Holte	1/1 47	Vildbjerg Kbhvn. Griffen- feld	50 <sup>1</sup>	2.	G. 55 m. kommunelærer Peder Thorup Pedersen, Ruds-Vedby.
Pedersen, Marion, se fru Thingsgaard Petersen, Christian Vib- holm, 8/6 24 Tønder Petersen, Gertrud Mar- garete, se fru Klitgaard	31/5 47	Hoved- gaard	50 <sup>1</sup>	2.	Prov. p. Løve a., Sønderborg.
Pedersen, f. Madsen, Grethe Kirsten 20/8 29 Vordingborg Poulsen, Paula Johanne, se fru Christensen	1/8 47	Vording- borg	50 <sup>2</sup>	1.	G. 54 m. farvehdl. Svend Aage Petersen, Frederiksberg.
Randrup-Thomsen, Ole 5/7 28 Aalborg Rasmussen, Elisabeth Marie, se fru Skaarup Rasmussen, Grethe Marie, se fru Pedersen	1/8 47	Aalborg Løve	50 <sup>2</sup>	2.	Se april 53.
Rasmussen, f. Pedersen, Kristiane Skov 17/2 24 Tirslund	1/2 48	Holsted og Aarhus St. Clemens	50 <sup>2</sup>	1.	Prov. p. Svane a., Næstved. G. 53 m. fabrikmester Laurids Ras- mussen, Grindsted.
Raabo, Egil 22/2 28 Kbhvn.	1/8 47	Nakskov Løve	50 <sup>1</sup>	1.	Laborator v. centrallab., Central- sygehuset, Holbæk. Biolog. fort- sættelseskursus 58. Lic. pharm. 62.
Skaarup, Bendt Georg 16/10 28 Kbhvn. Skaarup, f. Rasmussen, Elisabeth Marie 15/12 28 Nykøbing M. Skaarup-Sørensen, Bendt Georg, se Skaar- rup Skaarup-Sørensen, f. Rasmussen, Elisabeth Marie, se fru Skaarup	1/8 47	Rødovre	50 <sup>1</sup>	1.	Prov. p. Delfin a., Kbhvn.
Skougaard, f. Jørgensen, Inger Margrethe 25/8 28 Nykøbing F. Steinbach, Inge Elisa- beth, 8/5 28 Randers Stenderup, Finn 23/11 22 København	1/12 47	Kbhvn. Østerbro	50 <sup>2</sup>	1.	Gift 52 m. prov. Bendt Georg Skaarup.
Søndergaard, Helge 26/12 23 Nr. Nebel	1/4 48	Nykøbing F. Østerbro	50 <sup>2</sup>	2.	Prov. p. Svane a., Ålborg.
	1/6 43	Kalund- borg Svane	47 <sup>2</sup>	2.	
	1/8 48	Køge	50 <sup>2</sup>	2.	Vidensk. ass. på Statens Vitamin- laboratorium, Kbhvn.

## Kandidater 1952—53

Navn Fødselsdag og år, fødested	Til farmaciaen	Lært farmaciaen	Medhj. eksamen	Karakt. til kand. examen	Anm.
Sørensen, Bendt Georg Skaarup, se Skaarup- Sørensen					
Sørensen, Erling Mehlgard, <sup>28/8</sup> 28 Sørup	<sup>1/6</sup> 47	Svendborg Løve	50 <sup>1</sup>	1.	Prov. p. Løve a., Århus. Belønnet besvar. af prisopgave i 61.
Thingsgaard, Aage Christian, <sup>8/7</sup> 27 Aarup	<sup>1/10</sup> 46	Dalum	49 <sup>2</sup>	1.	Prov. p. Odense amts og bys sygehus a. Kass. i D.F. Fyns kr. 62.
Thingsgaard, f. Pedersen, Marion <sup>15/8</sup> 28 Sønderby	<sup>1/6</sup> 47	Odense St. Hans	50 <sup>2</sup>	2.	G. m. prov. Aage Christian Thingsgaard.
Tofte, Torben Thomas Theodor <sup>11/6</sup> 27 Frederiksberg	<sup>1/3</sup> 46	Svendborg St. Nicolai	49 <sup>1</sup>	2.	Lægevidskb. embedseks., Kbh. univ., 62.
Weis, f. Nielsen, Ella Karina Natalie <sup>2/8</sup> 29 Leningrad	<sup>1/2</sup> 48	Kbhvn. Enghave	50 <sup>2</sup>	2.	G. 58 m. civiling. Karsten Trier Weis.
Veistrup, Hans Jørgen <sup>31/10</sup> 28 Helsingør	<sup>1/8</sup> 47	Helsingør Svane	50 <sup>2</sup>	1.	
Voergaard, Henning <sup>9/8</sup> 28 Aarhus	<sup>20/7</sup> 47	Aarhus St. Lukas	50 <sup>1</sup>	1.	Prov. p. Struer a. Kass. i D.F. Viborg-Skive kr. 58.
Vogler, Lise, se fru Jensen					
Vorgaard, Henning, se Voergaard					
Aarup, Lise, se fru Pedersen					
<b>April 1953.</b>					
Bauer, f. Gulda, Siv Margit <sup>10/11</sup> 16 Stockholm	<sup>1/6</sup> 36	Enhörningen, Stockholm og Kbhvn. Ryparken	39 <sup>1</sup>		Ass. p. Bispebjerg hosp. centrallab., Kbhvn. Svensk medhjælperexamen 39. Svensk kandidatexamen 46. Dansk tillægsexamen 53. G. 52 m. faktor H. F. Bauer.
Baumgarten, Aage Fritz, <sup>24/8</sup> 25 Kbhvn.	<sup>25/8</sup> 47	Rudkøbing	50 <sup>1</sup>	2.	Vidensk. medarb. v. F. Hoffmann-La Roche & Co. A. G., Basel.
Christiansen, f. Jensen, Martha Helene <sup>7/6</sup> 27 Hjørring	<sup>1/8</sup> 46	Hjørring Svane	49 <sup>1</sup>	2.	G. 57 m. civiling. Ingvard Christiansen, Hjørring.
Christmann, Mathilde Marie <sup>27/7</sup> 27 Løjt	<sup>1/2</sup> 47	Gislev og Nykøbing F. Svane	50 <sup>1</sup>	2.	
Jacobsen, Lars Birk <sup>23/7</sup> 23 Kirkeby	<sup>1/2</sup> 45	Ebeltoft	47 <sup>2</sup>	2.	Prov. p. Uldum a.
Jensen, Kirsten Deth, se fru Petersen					
Jensen, Martha Helene, se fru Christiansen					
Jensen, Tove Joe, se fru Klausen					
Jeppesen, Carl Erik Frølich <sup>9/8</sup> 27 Frederiksberg	<sup>1/1</sup> 48	Kbhvn. St. Jacobs	50 <sup>1</sup>	2.	Ansæt i Dumex Ltd.
Jørgensen, Vagn <sup>9/4</sup> 28 Brenderup	<sup>1/6</sup> 46	Odense Bryggergården	49 <sup>2</sup>	2.	Prov. p. Ferritslev a.

Navn Fødselsdag og år, fødested	Til farma- cien	Lært farmacien	Medhj. examen	Karakt. til kand. examen	Anm.
Kjer, Torben 27/6 26 Nykøbing F.	1/147	Løgum- kloster	50 <sup>1</sup>	2.	Prov. p. Vesterbro a., Kbh.
Klausen, f. Jensen, Tove Joe 22/11 24 Kbhvn.	19/1246	Ringsted Løve	49 <sup>1</sup>	2.	G. 57 m. bankkasserer Allan Boris Klausen.
Krarup, f. Larsen, Jytte Ingelise 27/2 29 Kbhvn.	16/847	Kbhvn. St. Jo- hannes Saltum	50 <sup>2</sup>	2.	G. 54 m. cand. pharm. Bendt Krarup, Basel, Svejts.
Kühle, Aksel van der Aa 26/6 26 Viborg	1/845		48 <sup>1</sup>	2.	Prov. p. Løve a., Ringsted.
Larsen, Jytte Ingelise, se fru Krarup					
Madsen, f. Thomsen, Else 20/11 27 Hadsund	1/847	Hadsund	50 <sup>2</sup>	2.	G. 56 m. sekr., cand. jur. Magnus Madsen, Kastrup.
Munk-Andersen, Knud Ernst 9/3 25 Holbæk	16/846	Thors- havn Tjaldur og Kbhvn. Vajsenhus Ribe	49 <sup>2</sup>	2.	Prov. p. Dom a., Roskilde.
Mørch, Svend Asger 18/10 28 Varde	1/847	Ribe	50 <sup>2</sup>	2.	
Nielsen, Ove Kaj 21/6 27 Roskilde	1/1147	Roskilde Svane	50 <sup>1</sup>	2.	Prov. p. Valby a., Kbhvn.
Pedersen, Arna Marie 28/6 25 Holeby	1/946	Maribo	49 <sup>1</sup>	2.	Prov. p. Svane a., Nykøbing F.
Petersen, f. Jensen, Kirsten Deth 31/8 25 Frederikshavn	1/246	Frederiks- havn Løve	49 <sup>1</sup>	2.	G. 54 m. landinspektør Erik Pe- tersen, Præstø.
Randrup-Thomsen, Ole 6/7 28 Ålborg	1/847	Ålborg Løve	50 <sup>2</sup>	1.	Prov. p. Stjerne a., Århus. Beløn. besv. af studiefond. prisopg. 60. Næstm. i D.F. Århus-Randers kr.
Ringbæk, Arne Harry Walther 9/2 19 Fuglebjerg	1/948	Helsingør Stengades	50 <sup>2</sup>	1.	Prov. p. Svane a., Helsingør. Medl. af de studerendes råd 51-53 (kass. 51; fm. 52).
Tholander, Per 2/4 25 Ålborg	1/448	Kbhvn. Oxford Allé	50 <sup>2</sup>	2.	Prov. p. Saltum a.
Thomsen, Else, se fru Madsen					
Werenberg, Martha Marie Kirsten 28/1 25 Tarm	1/1147	Kbhvn. Åboule- vardens	50 <sup>2</sup>	2.	Prov. p. Løve a., Esbjerg.
Winther, Birthe Lund 8/2 26 Lillehammer, Norge	1/246	Sindal	49 <sup>1</sup>	2.	Prov. p. Stenlille a.
<b>Oktober 1953.</b>					
Andersen, Ib 12/4 29 Assens	20/948	Århus Svane	51 <sup>1</sup>	1.	Prov. p. Grenå a.
Andersen, Kirsten Krogh, se fru Jensen					
Andersen, Ruth, se fru Jørgensen					
Andrup, Erik Edvard 21/1 30 Frederiksberg	1/948	Kbhvn. Sølv- torvets	51 <sup>1</sup>	1. m. u.	Afd.leder i Novo Terapeutisk La- boratorium A/S, Kbhvn.

## Kandidater 1953

Navn Fødselsdag og år, fødested	Til farmacia- en	Lært farmacia- en	Medhj. examen	Karakt. til kand. examen	Anm.
Berg, Per Rathlau 28 <sup>2</sup> / <sub>2</sub> 28 Frederiksberg	1 <sup>1</sup> / <sub>11</sub> 48	Hellerup Jernbane	51 <sup>2</sup>	1. m. u.	Prov. p. Raadhus a., Kbhvn. Medred. af »Farmaceuten« 52-53.
Brandstrup, Ebbe 14 <sup>1</sup> / <sub>1</sub> 30 Kbhvn.	1 <sup>1</sup> / <sub>9</sub> 48	Rud- købing	51 <sup>2</sup>	1.	Ansæt i Pfizer Export. c/o Pharmacie la Thanh, Postbox 303, Saigon, Vietnam.
Brandstrup, f. Zeuner, Kirsten 9 <sup>9</sup> / <sub>9</sub> 27 Århus	1 <sup>1</sup> / <sub>2</sub> 48	Århus Munke	50 <sup>2</sup>	1.	G. m. cand. pharm. Ebbe Brandstrup. Kass. i de studerendes råd 52-53.
Bundgaard, Bent 16 <sup>16</sup> / <sub>10</sub> 28 Holme	1 <sup>1</sup> / <sub>6</sub> 48	Århus Jernbane	51 <sup>1</sup>	2.	Afdelingsleder i firma Holger Andreasen, Kbhvn.
Christensen, Niels Bech 1 <sup>1</sup> / <sub>7</sub> 28 Ulbjerg	1 <sup>1</sup> / <sub>1</sub> 49	Farso	51 <sup>2</sup>	1.	Tandlæge.
Duchleiter, f. Juhl, Inge-Lise 20 <sup>20</sup> / <sub>6</sub> 29 Jels	1 <sup>1</sup> / <sub>6</sub> 47	Gråsten Hjorte	50 <sup>2</sup>	1.	
Duchleiter, Leif David 1 <sup>1</sup> / <sub>3</sub> 29 Kbhvn.	1 <sup>1</sup> / <sub>10</sub> 48	Kbhvn. Hjorte	51 <sup>2</sup>	1.	Afd.leder v. farmakopékomm. laborator. 58. Ass. smst. 55-58. Red. af »Farmaceuten« 52-53. Bestået biologisk fortsættelseskursus 58.
Emmery, Valdemar 12 <sup>12</sup> / <sub>11</sub> 28 Århus	1 <sup>1</sup> / <sub>8</sub> 48	Kbhvn. Løve	51 <sup>2</sup>	2.	Prov. p. Ribe a. Kass. i D.F. Ribe-Ringkøbing kr. 62.
Eriksen, Mette Lyng- se fru Schou					
†Fog, Claus Andreas 3 <sup>3</sup> / <sub>6</sub> 27 Kjellerup	15 <sup>15</sup> / <sub>11</sub> 48	Lundby og Århus St. Pauls	51 <sup>1</sup>	1.	Prov. p. a. Trianglen, Kbhvn. Død 6 <sup>6</sup> / <sub>3</sub> 61.
Gether, Frantz Christian 4 <sup>4</sup> / <sub>1</sub> 29 Ålborg	1 <sup>1</sup> / <sub>9</sub> 48	Ålborg Svane	51 <sup>1</sup>	2.	Prov. p. Vejgaard a., Ålborg.
Gedal, Poul Olaf 23 <sup>23</sup> / <sub>10</sub> 29 Fredericia	1 <sup>1</sup> / <sub>10</sub> 48	Fredericia Løve	51 <sup>2</sup>	2.	Prov. p. Skelskør a.
Hannover, f. Reumert, Anne Lisbeth 12 <sup>12</sup> / <sub>7</sub> 28 Kbhvn.	1 <sup>1</sup> / <sub>12</sub> 48	Kbhvn. Gefions	51 <sup>2</sup>	2.	G. 53 m. civilingeniør Finn Hannover.
Hertz, f. Jørgensen, Karen Elna Juhl 20 <sup>20</sup> / <sub>11</sub> 29 Tyrstrup	1 <sup>1</sup> / <sub>8</sub> 48	Chri- stiansfeld	51 <sup>1</sup>	1.	Amanuen. p. Århus Tandlæge- højskole. G. m. læge Leif Hertz. Medl. af de studerendes råd (sekretær) 52-53.
Høy, Edith Jensen 14 <sup>14</sup> / <sub>6</sub> 24 Lønne	15 <sup>15</sup> / <sub>12</sub> 43	Nørre- Nebel	46 <sup>2</sup>	2.	Prov. p. a. Ørnen, Silkeborg.
Jensen, f. Andersen, Kirsten Krogh 3 <sup>3</sup> / <sub>4</sub> 27 Vedbæk	1 <sup>1</sup> / <sub>4</sub> 48	Kbhvn. Kgl. Fred. Hosp.	51 <sup>1</sup>	2.	G. 53 m. civilingeniør Jorgen Aage Jensen.
Jensen, Poul Julius Franck 29 <sup>29</sup> / <sub>5</sub> 29 Hillerød	1 <sup>1</sup> / <sub>6</sub> 48	Hillerød Frederiks- borg	51 <sup>2</sup>	2.	Vidensk. medarb., Sandoz A. G., Basel, Svejts.
Juhl, Inge-Lise, se fru Duchleiter					
Jørgensen, Karen Elna Juhl, se fru Hertz					
Jørgensen, Olav Emil 8 <sup>8</sup> / <sub>6</sub> 29 Kbhvn.	2 <sup>2</sup> / <sub>3</sub> 49	Ordrup- vejs	51 <sup>2</sup>	1.	Ansæt i Dumex Ltd., Bangkok.
Jørgensen, f. Andersen, Ruth 5 <sup>5</sup> / <sub>2</sub> 30 Kbhvn.	1 <sup>1</sup> / <sub>12</sub> 48	Kbhvn. Kgl. Fred. Hosp.	51 <sup>2</sup>	1.	
Kjeldgaard, Bente 20 <sup>20</sup> / <sub>4</sub> 29 Kbhvn.	1 <sup>1</sup> / <sub>8</sub> 48	Kbhvn. Amager- bro	51 <sup>2</sup>	1.	

Navn Fødselsdag og år, fødested	Til farma- cien	Lært farmacien	Medhj. examen	Karakt. til kand. examen	Anm.
Knudsen, Ann-Sofie Kuno, se fru Pedersen					
Knudsen, f. Pedersen, Birthe Elisabeth <sup>15</sup> / <sub>10</sub> 26 Vejle	<sup>1</sup> / <sub>9</sub> 47	Børkop	50 <sup>1</sup>	1.	Prov. p. Svane a., Århus. G. 55 m. bogholder Knud Erik Knud- sen.
Kofoed, Jørgen <sup>25</sup> / <sub>3</sub> 28 Sønderborg	<sup>1</sup> / <sub>10</sub> 47	Sønder- borg Løve	51 <sup>1</sup>	2.	I Toronto, Canada.
Kristensen, Karen Johanne Thygesen <sup>3</sup> / <sub>4</sub> 28 Raklev	<sup>1</sup> / <sub>1</sub> 49	Bram- minge	51 <sup>2</sup>	2.	
Krog-Meyer, Inge-Lise, se fru Nielsen					
Kurtzhals, Poul Lindholm <sup>25</sup> / <sub>12</sub> 26 Randers	<sup>18</sup> / <sub>12</sub> 48	Kbhvn. Sorte Hest	51 <sup>1</sup>	2.	Se april 54.
Leonhardt, f. Lund, Grete, <sup>7</sup> / <sub>8</sub> 27 Outrup	<sup>31</sup> / <sub>12</sub> 47	Årup	50 <sup>2</sup>	1.	G. 58 m. læge Ernst T. G. Leon- hardt, Malmø.
Lund, Grete, se fru Leonhardt					
Munck, Else Stampe <sup>21</sup> / <sub>12</sub> 28 Frederiksberg	<sup>1</sup> / <sub>8</sub> 48	Frede- riksberg Allé	51 <sup>1</sup>	2.	Prov. p. Valby a., Kbhvn.
Møller, Erling Frank <sup>29</sup> / <sub>5</sub> 29 Næstved	<sup>1</sup> / <sub>8</sub> 48	Næstved Løve	51 <sup>1</sup>	2.	Medl. af de studerendes råd (arki- var) 52-53.
Møller, Michael <sup>11</sup> / <sub>12</sub> 29 Grindsted	<sup>1</sup> / <sub>8</sub> 48	Kolding Svane	51 <sup>2</sup>	2.	Ansæt i A/B Leo, Hålsingborg.
Nicolaysen, Eigil Johannes von Westen <sup>30</sup> / <sub>4</sub> 29 Frederikssund	<sup>1</sup> / <sub>8</sub> 48	Ordrup	51 <sup>1</sup>	2.	Prov. p. Virum a.
Nielsen, Arne Brink <sup>6</sup> / <sub>5</sub> 29 Århus	<sup>1</sup> / <sub>8</sub> 48	Odder	51 <sup>1</sup>	1.	Prov. på Århus kommunale hosp. a. Medl. af de studerendes råd (nordisk ombudsmand) 52-53. Beløn. besvar. af studiefond. pris- opv. 60 og af prisopgave i 61. Prov. p. Rødovre a.
Nielsen, Helene <sup>21</sup> / <sub>5</sub> 25 Havnelev	<sup>1</sup> / <sub>4</sub> 47	Glumsø	49 <sup>2</sup>	2.	
Nielsen, f. Krog-Meyer, Inge-Lise <sup>4</sup> / <sub>2</sub> 30 Skelskør	<sup>15</sup> / <sub>12</sub> 48	Skelskør	51 <sup>2</sup>	1.	G. m. prov. Arne Brink Nielsen.
Nielsen, Kai Ulrik <sup>20</sup> / <sub>8</sub> 25 Lyngby	<sup>1</sup> / <sub>5</sub> 47	Kbhvn. Linde	50 <sup>2</sup>	2.	Se april 54.
Nielsen, f. Spang-Hans- sen, Ulla Stevnsboe <sup>12</sup> / <sub>4</sub> 27 Frederiksberg	<sup>1</sup> / <sub>8</sub> 47	Kbhvn. Jernbane og Kbhvn. Griffen- feld	50 <sup>1</sup>	1.	
Pedersen, f. Knudsen, Ann-Sofie Kuno <sup>14</sup> / <sub>11</sub> 30 Gauerlund	<sup>1</sup> / <sub>8</sub> 48	Ringsted Løve	51 <sup>2</sup>	2.	G. 55 m. prov. Jørgen Lund Pedersen.
Pedersen, Birthe Elisabeth, se fru Knudsen					
Pedersen, Jørgen <sup>5</sup> / <sub>8</sub> 29 Høgsted	<sup>27</sup> / <sub>9</sub> 48	Hjørring Svane	51 <sup>1</sup>	1.	Driftsleder i Astra A/S, Kbhvn.
Pedersen, Jørgen Lund <sup>23</sup> / <sub>5</sub> 30 Lunderød	<sup>17</sup> / <sub>1</sub> 48	Kalund- borg Svane	51 <sup>2</sup>	2.	Ansæt på A/S De Danske Spræng- stoffabrikkers fabrik i Jyderup.

## Kandidater 1953—54

Navn Fødselsdag og år, fødested	Til farma- cien	Lært farmacien	Medhj. examen	Karakt. til kand. examen	Anm.
Petersen, Eyvin Baltzer 10/7 28 Randers	1/048	Randers Svane	51 <sup>1</sup>	1.	Prov. p. Hobro a.
Petersen, Jørgen Immanuel 24/10 29 Roslev	1/048	Kbhvn. Nørrebro	51 <sup>1</sup>	1.	Ansæt i A/S Dumex, Kbh.
Povisen, Poul Anton 8/0 28 Thisted	1/048	Ålborg Budolfi	51 <sup>1</sup>	2	Prov. p. Østerbro a., Ålborg.
Randrup-Thomsen, f. Rathje, Lis Inga 26/6 28 Kbhvn.	1/048	Holte	51 <sup>1</sup>	1.	Ansæt på Jydsk teknologisk Inst., Århus. G. 55 m. prov. Ole Randrup-Thomsen.
Rasmussen, Søren Nørby, 22/4 26 Nørby	1/048	Haderup	51 <sup>2</sup>	2.	Prov. p. Svane a., Viborg. Best.- suppl. i D. F. Viborg-Skive kr. 57. Næstm. 62.
Rathje, Lis Inga, se fru Randrup-Thomsen					
Rebsdorf, Aage 27/2 30 Ødis	20/048	Kolding Løve	51 <sup>2</sup>	1.	Amanuensis v. Kbhvns. univ. ferskvandsbiolog. lab., Hillerød.
Reumert, Anne Lisbeth, se fru Hannover					
Sachmann, Kjeld 8/6 30 Sønderød	1/048	Odense Ørnen	51 <sup>1</sup>	1.	Prov. p. Løve a., Svendborg. Fm. f. D.F. Fyns kr. 62.
Sauerberg, Bent Jørgen 4/0 29 Haderslev	1/048	Haderslev Hjorte	51 <sup>1</sup>	1.	Bryggeriet 57. Ansæt p. A/S Bryggeriet Slotsmøllen, Kolding.
Schmidt, Lissie, se fru Tørring					
Schou, f. Eriksen, Mette Lyngø 3/12 28 Gentofte	1/048	Hellerup Øregård	51 <sup>1</sup>	2.	Ansæt i Nordisk Insulin Labora- torium, Gentofte. G. 53 m. assi- stent Per Schou, Kgs. Lyngby.
Spang-Hanssen, Ulla, se Fru Nielsen					
Svendsen, Benedikte, se fru Tofte					
Sørensen, Bent Damgaard 17/0 29 Tarm	1/1148	Tarm	51 <sup>2</sup>	1.	Prov. p. a. Trekroner, Kbhvn.
Tofte, f. Svendsen, Benedikte 20/1 29 Ajstrup	1/048	Brovst	51 <sup>2</sup>	2.	Prov. p. Gammeltorvs a., Kbhvn. G. 52 m. læge, cand. pharm. Torben Tofte.
Tuxen, Anders Mørch 17/6 30 Svoldrup	1/1248	Ålborg Boulevard	51 <sup>2</sup>	2.	Læge fra Kbhvns. universitet. Vi- denskabelig medarb. v. F. Hoff- mann-La Roche & Co., A. G., Bas- sel.
Tørring, f. Schmidt, Lissie 9/7 28 Århus	1/048	Århus Trøjborg	51 <sup>1</sup>	1.	G. 57 m. prov. Bent A. Tørring.
Vallentin, Georg Emil 26/1 30 Århus	1/449	Hadsten	51 <sup>2</sup>	1.	Ansæt i A/S Ferrosan.
Wind, Christian Andersen 27/11 28 Øster Højst	1/048	Tønder Løve	51 <sup>1</sup>	1.	Prov. p. Ikast a.
Zeuner, Kirsten, se fru Brandstrup					
<b>April 1954.</b>					
Andersen, Bodil Marie, se fru Both					
Berthelsen, Inge Mar- grethe, se fru Dahy					

Navn Fødselsdag og år, fødested	Til farma- cien	Lært farmacien	Medhj. examen	Karakt. til kand. examen	Anm.
Blicher, f. Galster, Aase Bjørg 20/9 25 Stavanger	1/9 47	Kbhvn. Brønshøj	50 <sup>2</sup>	1.	Prov. p. Sønderbro a., Kolding.
Bornæs, Frank 7/3 23 Brovst	1/8 42	Ålborg Svane	45 <sup>2</sup>	2.	Prov. p. Birkerød a. Næstfm. i De studerendes råd 52-53.
Both, f. Andersen, Bodil Marie 20/11 27 Århus	1/8 48	Frede- riksværk	51 <sup>1</sup>	2.	Prov. p. Frederiksborg a., Hille- rød. Gift 54 m. exam. pharm. Knud Bendix B.
Dahy, f. Berthelsen, Inge Margrethe 12/6 29 Jerne	1/9 48	Kbhvn. Sønderbro	51 <sup>1</sup>	2.	Prov. p. Holte a. G. 57 m. bog- holder Suheil Dahy.
Damgaard, Birthe Elvine, se fru Strømning					
Dyhr, Knud Børge 27/8 28 Berlin	1/8 47	Lyngby Ulrik- kenborg	50 <sup>1</sup>	1.	Prov. p. Vanløse a., Kbhvn. Med- arb. v. Dansk Tandlægeforenings årbog fra 57. Medl. af D.F. ho- vedbestyrelse 62.
Galster, Aase Bjørg, se fru Blicher					
Jensen, Carsten Mørup, se Mørup					
Korsgaard, Knud 10/3 29 Ullerslev	1/8 48	Vester Skerninge	51 <sup>2</sup>	2.	Prov. p. Sønderbro a., Kolding.
Kristoffersen, Rosema- rie Ploug, se fru Olsen					
Kurtzhals, Hans Lindholm 28/8 25 Bandoeng, Java	1/8 48	Frbg. Godthåb	51 <sup>1</sup>	1.	Prov. p. Bispebjerg hosp. a., Kbhvn.
Kurtzhals, Poul Lindholm 25/12 26 Randers	18/12 48	Kbhvn. Sorte Hest	51 <sup>1</sup>	1.	Prov. p. Finseninstitutet og Ra- diumstationens a., Kbhvn.
Marcher, Aage Bohn 7/1 29 Bodilsker	1/8 47	Hellerup Jernbane	50 <sup>1</sup>	1.	Prov. p. Bagsværd a.
Mørup Carsten 19/6 27 Hjørring	1/8 47	Glostrup	50 <sup>1</sup>	2.	Prov. p. Boulevard a., Ålborg.
Nielsen, Kai Ulrik 20/8 25 Lyngby	1/6 47	Kbhvn. Linde	50 <sup>2</sup>	1.	Ansæt i A/S Dumex Ltd., Kuala Lumpur.
Mansa, Bendt 11/12 29 Frederiksberg	1/10 48	Kbhvn. Oxford Allé	51 <sup>2</sup>	1.	Assistent p. Statens Seruminstitut. Fm. for de studerendes råd 52-53.
Mansa, f. Kristoffersen, Rosemarie Ploug 24/1 30 Kbhvn.	1/8 48	Rødby	51 <sup>1</sup>	1.	G. 54 m. cand. pharm. Bendt Mansa.
Olsen, Bendt Mansa, se Mansa					
Olsen, f. Kristoffersen, Rosemarie Ploug, se fru Mansa					
Rømer, Inge Ibsen, se fru Vallentin					
Strømning, f. Damgaard, Birthe Elvine 8/6 29 Broager	1/9 48	Tinglev og Broager	51 <sup>1</sup>	1.	G. 57 m. civiling. Torben Strøm- ning, p. t. England.



## Kandidater 1954

Navn Fødselsdag og år, fødested	Til farma- cien	Lært farmacien	Medhj. examen	Karakt. til kand. examen	Anm.
Vallentin, f. Rømer, Inge Ibsen 22/2 27 Gentofte	1/3 47	Kbhvn. Sundby	50 <sup>2</sup>	1.	G. 56 m. prov. Georg Emil Val- lentin.
<b>Oktober 1954.</b>					
Andersen, f. Eriksen, Inger Grete 4/8 29 Bogense	1/8 49	Bogense	52 <sup>1</sup>	1.	
Andersen, Inger-Lise, se fru Jensen					
Andersen, Kjeld 20/3 30 Kettinge	1/9 49	Nykøbing F. Løve	52 <sup>2</sup>	2.	Prov. p. Kastrup a. Kass. i D. F. Kbhvn.s kr. 59-62 og næstm. 62.
Andersen, Søren Tage Isager 21/3 29 Bjergby	1/7 48	Roslev	52 <sup>1</sup>	1.	Prov. p. Børkop a. Revisor i D. F. Viborg-Skive kr. 60-62. Belønnet besvar. af prisopgv. i 61.
Andersen, Verner 22/11 29 Frederiksberg	1/8 49	Kbhvn. Jernbane Allé	52 <sup>1</sup>	1.	Prov. p. Sydhavns a., Kbhvn. Fm. f. de stud. råd 53-54. Hoved- best.suppl. i D. F. 55. Medl. 56. Næstm. 62. Repr. f. D. F. i ci- vilforsvarsforbundet 56. Medred. af Dansk farm. årbog 56-57 og red. 58-59. Bestmdl. i Det pharm. Understøttelsess. 59.
Arends, f. Land, Bodil 8/10 30 Gentofte	1/9 49	Kbhvn. St. Jo- hannes	52 <sup>1</sup>	2.	Prov. p. Birkerød a. G. 55 m. cand. pharm. Jørgen Kirketerp Arends.
Arends, Jørgen Kirketerp 16/9 30 Svendborg	2/12 49	Kbhvn. Trianglen	52 <sup>2</sup>	1.	Ansæt i Novo Terap. Lab. A/S. Kbhvn.
Arnholm, Gudrun 28/7 31 Odder	1/8 49	Randers Jernbane	52 <sup>1</sup>	2.	Laborator v. Centralsygehuset, Randers.
Aunfelt, f. Rasmussen, Inger Wolf 30/8 29 Haderslev	1/8 49	Kolding Sønderbro	52 <sup>1</sup>	1.	Prov. p. Trekroner a., Kbhvn. G. 56 m. reklamekonsulent Jørn Aunfelt, Valby.
Brejner, Bodil, se fru Steffens					
Bretling, Ulla, se fru Sauerberg					
Christensen, f. Larsen, Ane-Grete 1/8 31 Herning	1/7 50	Herning Øster- gades	52 <sup>2</sup>	2.	G. 55 m. læge Marckmann Chri- stensen, Holbæk.
Christensen, Bent Buch 5/4 30 Esbjerg	1/8 49	Hoved- gård	52 <sup>1</sup>	2.	Afd.leder i Pfizer A/S, Hvidovre.
Christensen, Bent Victor 22/8 31 Skjern	1/8 49	Hvid- bjerg Thyholm	52 <sup>1</sup>	1.	Bosat i Californien.
Christensen, Karen Helene Markmann, se fru Sørensen					
Christensen, Poul 25/4 28 Vejen	17/8 48	Herning Love	51 <sup>2</sup>	1.	Prov. p. Middelfart a.
Christiansen, Helmer Steen 19/1 29 Undløse	10/12 48	Kbhvn. Trianglen	51 <sup>2</sup>	2.	Prov. p. Assens a.
Clausen, Mogens 14/6 29 Horsens	1/2 50	Kbhvn. Trekroner	52 <sup>1</sup>	1.	Driftsass. v. Carlsberg Brygge- rierne, Kbhvn.

Navn Fødselsdag og år, fødested	Til farma- cien	Lært farmacien	Medhj. examen	Karakt. til kand. examen	Anm.
Claussen, Børge Christian 10/6 29 Bredkjær	1/10 49	Ålborg Løve	52 <sup>2</sup>	1.	Amanuensis v. D. f. H.
Dækker, Karl Martin 4/4 31 Nørre Hvalø	1/2 50	Roskilde Dom	52 <sup>1</sup>	1.	Driftsbestyrer i Nordisk Droge- & Kemikalieforr. A/S. Kbhvn.
Eckardt, Henry 27/6 29 Hellerup	1/10 49	Gørding og Hellerup Jernbane	52 <sup>1</sup>	2.	Prov. p. Fasan a., Frederiksberg. Medred. af »Farmaceuten« 53-54.
Ehlers, Karin Helene, se fru Olsen					
Eriksen, Inger Grete, se fru Andersen					
Flagstad, Kirsten, se fru Gammelgaard					
Gammelgaard, f. Flag- stad, Kirsten 7/6 30 Odense	1/8 49	Esbjerg Krone	52 <sup>1</sup>	1.	Prov. p. Frijsenborg a. G. 56 m. lærer Arne Gammelgaard.
Gross, f. Petersen, Ingerlise Henning 23/3 30 Kbhvn.	1/2 50	Kbhvn. Enghave	52 <sup>2</sup>	1.	
Gaardhøje, Gunnar 14/12 22 Holstebro	1/2 50	Lyngby Ulrikken- borg	52 <sup>2</sup>	2.	Prov. p. Holte a. Red. (ansvarsh.) af »Farmaceuten« 53-54.
Hansen, Hakon Leif Richter, se Richter					
Hansen, Inge Margrethe Werner 11/12 29 Nykøbing S.	23/12 49	Ny- kø- bing S.	52 <sup>2</sup>	2.	Ansæt p. Løvens kem. Fabr., Ballerup.
Hansen, Knud Erik Gebhard 25/4 30 Grænge Mølleby	1/6 49	Stubbe- købing	52 <sup>1</sup>	1.	Driftsleder hos Dansk Farma- cutisk Industri A/S, Kbhvn.
Henningsen, Poul Viggo 7/7 30 Ålborg	15/8 49	Ålborg Svane	52 <sup>1</sup>	2.	Prov. p. Reberbane a., Ålborg.
Iversen, f. Nielsen, Johanne Marie 6/4 30 Bovense	31/12 49	Årup	52 <sup>2</sup>	2.	G. 56 m. civilingeniør Christen Myrthue Iversen.
Jaspersen, Hans-Peter Adolf 28/11 29 Newchwang, Mantshuriet	1/6 48	Haderslev Løve	52 <sup>1</sup>	1.	Assistent v. galenisk afd. Tech- nische Hochschule, Zürich.
Jedlik, Inger Lise, se fru Aarestrup					
Jensen, Birtha Ane-Lise 16/8 25 Sædding	1/8 50	Odense Albani	52 <sup>2</sup>	1.	Prov. p. Fredensborg a.
Jensen, f. Jensen, Bodil 1/11 25 Videbæk	1/1 50	Hundborg og Århus Svane	52 <sup>1</sup>	2.	Prov. p. Åbyhøj a. G. 56 m. kom- munelærer Henning Hancke Jen- sen.
Jensen, f. Andersen, Inger-Lise 5/1 31 Kbhvn.	1/11 49	Hurup og Skjern	52 <sup>2</sup>	2.	G. 55 m. dyrlæge Jørgen Nørling Jensen, Lindknud pr. Brørup.
Jensen, Ulla Pauli, se Pauli					
Jeppesen, Svend Valdemar 15/6 31 Gærum	1/1 50	Bjerring- bro	52 <sup>2</sup>	1.	Prov. p. Gram a.



Navn Fødselsdag og år, fødested	Til farma- cien	Lært farmacien	Medhj. examen	Karakt. til kand. examen	Anm.
Nielsen, f. Severinsen, Kirsten 2/11 29 Kbhvn.	1/10 49	Ballerup	52 <sup>2</sup>	1.	G. 56 m. ingeniør Høeg Nielsen, Paris.
Nielsen, Knud Skat Snitkjær 19/11 25 Korsør	15/12 47	Fredericia	50 <sup>2</sup>	2.	Prov. p. Fredericia Løve a.
Niemann, Heinrich Schneidermann 14/4 29 Vejle	1/1 50	Axel- torvs Vejle Svane	52 <sup>2</sup>	1.	Amanuensis v. D. f. H., fys. lab.
Olsen, f. Ehlers, Karin Helene 30/12 29 Hamborg	1/2 50	Frbg. Falken	52 <sup>1</sup>	1.	
Pauli, Ulla 9/2 32 Viborg	1/10 49	Viborg Svane	52 <sup>2</sup>	1.	Afd.leder i Novo Terapeutisk La- boratorium A/S, Kbhvn. Bestm. i de stud. råd (næstfm. og nordisk ombudsmand) 53-54.
Petersen, Ingerlise Henning, se fru Gross					
Petersen, Niels Thorøe, se Thorøe					
Poulsen, Asta, se fru Nielsen					
Rasmussen, Inger Wolf, se fru Aunfelt					
Richter, Hakon Leif 28/12 29 Nørre Alslev	1/1 50	Slagelse Jernbane	52 <sup>2</sup>	2.	Ansæt på Løvens kemiske Fabrik, Kbhvn.
Rønn, Kaj 9/10 30 Torpet	1/6 49	Nibe	52 <sup>2</sup>	1.	Afd.leder i D. A.
Rørbye, Agner Martens 4/12 30 Frederiksberg	1/6 49	Frbg. Smalle- gades	52 <sup>1</sup>	2.	Prov. p. Stengades a., Helsingør.
Sauerberg, f. Bretling, Ulla 13/8 30 Helsingfors	1/2 50	Egtved og Kolding Løve	52 <sup>2</sup>	2.	Prov. p. Sønderbro a., Kolding. G. m. cand. pharm. Bent Jørgen Sauerberg.
Severinsen, Kirsten, se fru Nielsen					
Smedegaard, Bent Haubach 28/6 30 Stege	1/6 49	Odense Brygger- gården	52 <sup>2</sup>	2.	Prov. p. Løve a., Sønderborg.
Sonne, Anne Marie, se fru Nielsen					
Speggers, Frederik Jes 30/1 24 Sønderborg	1/2 45	Vildbjerg og Kbhvn. Griffen- feld	47 <sup>2</sup>	1.	Ansæt i Pharmacia A/S, Kbhvn.
Staalhagen, Aage Valdemar 7/8 28 Kbhvn.	15/12 48	Lyangby Svane	52 <sup>1</sup>	1.	
Steffens, f. Brejner, Bodil 16/8 30 Kbhvn.	1/6 49	Rødovre	52 <sup>1</sup>	2.	Prov. p. Kommunehosp. a., Kbh. G. 56 m. klejnsmed Knud Børge Steffens, Kbhvn.
Sørensen, f. Christensen, Karen Helene Marck- mann 15/6 30 Nørre Snede	1/7 49	Nykøbing F. Svane	52 <sup>1</sup>	2.	Prov. p. Havdrup a. G. 55 m. Alfred Sørensen, Havdrup.

## Kandidater 1954—55

Navn Fødselsdag og år, fødested	Til farma- cien	Lært farmacien	Medhj. examen	Karakt. til kand. examen	Anm.
Sørensen, Poul Schiøtt 1/8 29 Års	1/8 48	Kbhvn. Vanløse	52 <sup>1</sup>	2.	Prov. p. Svane a., Frederikshavn.
Sørensen, Poul Vilhelm Adolph 23/1 31 Karise	16/8 49	Karise	52 <sup>1</sup>	1. m. u.	Afd.leder i Novo A/S, Kbhvn.
Tarding, Finn Jean 15/2 31 Gentofte	1/7 49	Kbhvn. Tagensvej	52 <sup>1</sup>	1.	Ansæt i Novo Terapeutisk Labo- ratorium A/S, Kbhvn.
Thomsen, Ole Peter 20/8 28 Hallund	1/10 48	Vejgård	51 <sup>1</sup>	1.	Prov. p. Skørping a. Revisor i D. F. Ålborg-Hjørring kr. 62.
Thorndrup, Frey 14/11 30 Nakskov	1/2 50	Løgstør	52 <sup>2</sup>	2.	Prov. p. Løve a., Ringsted.
Thorøe, f. Mørck, Jytte 9/4 30 Vordingborg	16/8 49	Ebeltoft	52 <sup>1</sup>	1.	G. 55 m. cand. pharm. Niels Thorøe.
Thorøe, Niels 16/10 28 Skjern	1/4 49	Skjern	52 <sup>1</sup>	2.	Ansæt i A/S Ferrosan, Kbhvn.
Tommerup, Erik 8/2 30 Viborg	1/2 50	Randers Krone	52 <sup>1</sup>	1.	
Tougaard, Erik 1/10 29 Hellerup	1/3 50	Vanløse	52 <sup>2</sup>	1.	Production manager, Leo Ireland Ltd., Dublin.
Tovborg-Jensen, Helge 7/8 31 Helsingør	1/8 49	Roskilde Svane	52 <sup>1</sup>	2.	Driftsleder p. »Ferrania Teknik«, farvefilmlaboratorium, Roskilde.
Zachau-Christiansen, f. Rolighed, Kirsten 6/3 29 Kbhvn.	1/4 49	Tårnby	51 <sup>2</sup>	1.	Ansæt v. De Gamles By, Kbhvn. Ass. v. specialitetskontrollen 55- 62.
Aarestrup, f. Jedik, Inger Lise 4/2 28 Herning	1/11 48	Århus St. Cle- mens	51 <sup>1</sup>	2.	Prov. p. a. Falken, Frederiksberg.
<b>April 1955.</b>					
Dahl, Claus Arne Clausen 3/8 29 Haderslev	1/8 49	Løgum- kloster	52 <sup>2</sup>	2.	Afdelingsleder i Nordisk Droge- & Kemikalieforr. A/S. Kbhvn.
Ejskjær, Jutta Marie Jensen 17/6 30 Vinderup	15/8 49	Vinderup	52 <sup>2</sup>	2.	
Fisker, Flemming 1/6 30 Bjerringbro	1/2 50	Randers Sønderbro	52 <sup>2</sup>	2.	
Høybye, Erik Truels 14/4 29 Helsingør	1/8 49	Kbhvn. Archiv	52 <sup>2</sup>	2.	Prov. p. Tårnby a.
Høybye, Svend Truels 14/4 29 Helsingør	1/2 50	Frbg. Godthåb	52 <sup>2</sup>	2.	Prov. p. Ordrupvejs a., Charlot- tentlund.
Jensen, Erik Truels Høybye, se Høybye	1/8 48	Ring- købing Løve	51 <sup>1</sup>	2.	Ansæt i Novo Industri A/S, Kbhvn. Handelsvidskb. diplom (HD) 62.
Jensen, Svend Truels Høybye, se Høybye	16/1 50	Kbhvn. Griffen- feld	52 <sup>2</sup>	2.	Prov. p. Griffenfeld a., Kbhvn.
Koch-Larsen, Arne 13/8 30 Kbhvn.					
Larsen, Arne Koch, se Koch-Larsen					
Moos, Hans 13/1 30 Kbhvn.	1/8 48	Nakskov Nybro	51 <sup>2</sup>	2.	Ansæt i Chr. E. Emborg A/S, Kbhvn.

Navn Fødselsdag og år, fødested	Til farma- cien	Lært farmacien	Medhj- examen	Karakt. til kand. examen	Anm.
Petersen, Rigmor Oline, se fru Thordrup					
Rasmussen, Rasmus Peter	20/7 49	Århus St. Lukas	52 <sup>1</sup>	2.	Prov. p. Svane a., Horsens.
<sup>19/5</sup> 30 Århus Thomsen, Erik	15/12 48	Vejle St. Tho- mas	52 <sup>1</sup>	2.	Salgschef i A/S Mecobenzon, Kbh.
<sup>22/4</sup> 29 Århus Thordrup, f. Petersen, Rigmor Oline	1/6 49	Riserup	52 <sup>1</sup>	2.	G. 55 m. prov. Frey Thordrup.
<sup>2/5</sup> 29 Egelund					
<b>Oktober 1955.</b>					
Andersen, Egon Steen	29/1 51	Holstebro Løve	53 <sup>2</sup>	1. m. u.	Red. (ansvarsh.) af »Farmaceu- ten« 54-55.
<sup>11/12</sup> 31 Tyrsted					
Andersen, Henry Egon	28/12 48	Thisted Svane	51 <sup>2</sup>	1.	Ansæt p. DAK-lab. Medl. (sekr.) af de stud. råd 54-55. Bestm. i hjelpeforen. f. farm. stud. 54-55.
<sup>15/4</sup> 29 Thisted					Prov. p. Kellerup a.
Ansø, Axel	1/8 50	Århus Munke	53 <sup>1</sup>	1.	
<sup>26/8</sup> 30 Åbyhøj					
Bech, Birte, se fru Westergaard					
Bech, f. Petersen, Birte Ruben	15/1 50	Svendborg St. Nicolai	53 <sup>1</sup>	2.	G. m. dir. O. Bech.
<sup>27/11</sup> 30 Svendborg					
Bergmann, Jørgen	1/8 50	Åbyhøj	53 <sup>1</sup>	2.	Ansæt i A/S Ferrosan, Kbhvn. Fm. f. De studerendes råd 54-55.
<sup>13/4</sup> 32 Vejle					
Bierre, Inger Vibeke	1/11 50	Århus St. Pauls	53 <sup>1</sup>	1.	Prov. p. Sct. Lukas a., Århus.
<sup>29/7</sup> 30 Odense					
Blædel, Minna Dons	11/8 50	Nakskov Løve	53 <sup>1</sup>	1.	Kemiker v. Sundhedskomm. Lab., Kbhvn.
<sup>11/8</sup> 32 Vestenskov					
Bols, Torkild	1/8 50	Skørping og Ålborg Løve	53 <sup>2</sup>	1. m. u.	Prov. p. Bispebjerg hosp. a. Bestm. i hjelpeforen. f. farm. stud. 53-55. Red. af »Farma- ceuten« 54-55.
<sup>2/12</sup> 31 Skørping					
Christensen, f. Luntang- Jensen, Bente Egidie	6/11 50	Fåborg Løve	53 <sup>2</sup>	2.	G. 55 m. dyrlæge Jens Christian Christensen. Bor i Svogerslev pr. Roskilde.
<sup>19/4</sup> 26 Dunkær					
Christensen, Inger-Lise, se fru Jensen					
Christoffersen, f. Hasted, Ebba	1/3 51	Kbhvn. Ægirs	53 <sup>2</sup>	2.	Prov. p. Husum a., Kbhvn. G. m. civiling. Kaj Otto Heer- fordt C.
<sup>1/3</sup> 29 Vejlbj					
Damsgaard, f. Trans, Else-Marie	1/5 51	Århus St. Cle- mens	53 <sup>2</sup>	2.	G. 56 m. prov. Preben Trab Damsgaard.
<sup>25/8</sup> 31 Århus					
Damsgaard, Preben Trab, <sup>20/2</sup> 32 Hurup	2/1 51	Århus Løve	53 <sup>2</sup>	2.	Prov. p. Sæby a.
Eberholst, f. Kjær, Inge	1/8 49	Vildbjerg og Her- ning Østerg.s	52 <sup>2</sup>	1.	Ansæt i H. Lundbeck & Co. A/S, Kbhvn. G. 56 m. civilingeniør Hans Eberholst.
<sup>2/3</sup> 31 Ringive					
Engelbredt, Hanne, se fru Igolen					
Giver, f. Gregersen, Inger Hjort	1/11 49	Holbæk Løve	52 <sup>1</sup>	2.	
<sup>12/4</sup> 30 Grindsted					

## Kandidater 1955

Navn Fødselsdag og år, fødested	Til farma- cien	Lært farmacien	Medhj. examen	Karakt. til kand. examen	Anm.
Gjerløff, Leif Ulrik Nørregaard 10/4 31 Hillerød	1/251	Fredens- borg	53 <sup>2</sup>	1.	
Gregersen, Inger Hjort, se fru Giver					
Hansen, Axel, se Ansø					
Hansen, f. Svendsen, Birte 23/11 28 Ålestrup	1/250	Kbhvn. St. Jakobs	52 <sup>2</sup>	1.	Prov. p. Grøndals a., Kbhvn. G. 57 m. sekretær, cand. polit Ej- vind Damsgaard Hansen.
Hansen, Kirsten Inge- Lise, se fru Rald					
Hansen, f. Strufve, Margit Richter 6/10 31 Frederiksberg	1/850	Hellerup Øregård	53 <sup>1</sup>	1.	Ansæt i Nordisk Insulinlaborato- rium, Gentofte. G. 55 m. cand. pharm. Hakon Leif Richter Hansen.
Hasted, Ebba, se fru Christoffersen					
Henriksen, Camilla Marie 12/1 27 Skagen	1/847	Skagen	50 <sup>1</sup>	2.	Prov. p. Frederikshavn Løve a.
Højmark-Jensen, Henrik 27/7 30 Sæd	16/1249	Tønder Løve	52 <sup>1</sup>	2.	Prov. p. Brødstrup a.
Igolen, f. Engelbredd, Hanne 11/3 32 Århus	1/851	Århus Svane	53 <sup>2</sup>	1.	G. 57 m. kem.ing. J. M. Igolen, Paris.
Jensen, f. Christensen, Inger-Lise 29/3 32 Frederiksberg	1/351	Kbhvn. Krone	53 <sup>2</sup>	2.	Prov. p. a. Trekrøner, Kbhvn. G. 56 m. repræsentant Tage Con- rad Lundsgaard Jensen.
Jørgensen, Nels-Otto Nørgaard 2/3 32 Tingsted	1/151	Silkeborg Ørne	53 <sup>2</sup>	1.	Master of Science (in chemistry) v. univ. i Maine, Canada, 60.
Kallesen, Svend Egon 12/4 31 Odden, Nordby	1/1250	Fanø	53 <sup>2</sup>	2.	Videnskabelig medarb., Sandoz A. G.
Kjær, Inge, se fru Eberholst					
Klein, Anny 28/2 29 Herfølge	1/847	Fugle- bjærg	50 <sup>2</sup>	2.	Prov. p. Sønder Boulevard a., Kbhvn.
Knub, Johan Jørgen 4/2 30 København	1/850	Lyngby Svane	53 <sup>1</sup>	1.	Vidensk. medarb. v. Sandoz A. G.
Lange, Inga, se fru Rasmussen					
Lumholdt, Hans 8/12 30 København	1/750	Kbhvn. Kgl. Hof	53 <sup>1</sup>	2.	
Luntang-Jensen, Bente Egidie, se fru Chri- stensen					
Ove-Bisgaard, Kirsten 9/3 31 Ejby	1/351	Kerte- minde	53 <sup>2</sup>	2.	Se april 56.
Paulsen, Anna Birte, se fru Rugh					
Pedersen, Arne Martinus 28/7 28 Assing	22/1250	Viby	53 <sup>2</sup>	2.	Ass. i Alfred Benzon A/S, Kbhvn.
Pedersen, Egon 19/4 28 Brovst	1/151	Brovst	53 <sup>1</sup>	2.	Lægerepræsentant i A/S Alfred Benzon, Kbhvn.
Petersen, Aage Otto 4/8 32 Præstø	1/351	Nakskov Nybro	53 <sup>2</sup>	2.	Ansæt i Margarine Compagniet A/S.

Navn Fødselsdag og år, fødested	Til farma- cien	Lært farmacien	Medhj. examen	Karakt. til kand. examen	Anm.
Petersen, Birte Ruben, se fru Bech					
Porotnikoff, Aleksij 28/8 31 København	1/950	Køge	53 <sup>1</sup>	1.	Prov. p. Kbhvn.s amts sygehus a., Gentofte. Bestm. i hjælpe- foren. f. farm. stud. 53-55.
Rald, f. Hansen, Kirsten Inge-Lise 5/8 32 Slagelse	1/151	Randers Svane	53 <sup>1</sup>	1. m. u.	Amanuensis v. D. f. H. G. 57 m. filminstruktørass. Carl Rald, Vi- rum.
Rasmussen, f. Lange, Inga 8/8 30 Rudkøbing	23/151	Rud- købing	53 <sup>1</sup>	1.	Prov. p. Hvide Hest a., Horsens. G. 56 m. prov. Rasmus Peter Rasmussen.
Refstrup, Christian 28/1 32 Hellerup	1/1050	Helsingør Svane	53 <sup>1</sup>	2.	Ansæt i H. Lundbeck & Co. A/S. Kbhvn.
Rugh, f. Paulsen, Anna Birte 28/9 30 Haverslev	1/950	Holte	53 <sup>2</sup>	2.	G. 58 m. sekr., cand. jur. Jørgen Ebbe Rugh.
Strufve, Margit, se fru Hansen					
Svendsen, Birte, se fru Damsgaard Hansen					
Søndergaard, f. Søren- sen, Grethe 2/12 29 Boddum	1/250	Thisted Løve	52 <sup>2</sup>	2.	G. 56 m. civilingeniør Ejnar Søn- dergaard.
Sørensen, Bent Berger 4/2 30 Thisted	1/850	Åbenrå Løve	53 <sup>1</sup>	1.	Afd.leder i A/S Nordisk Farmaci.
Sørensen, Grethe, se fru Søndergaard					
Sørensen, Johanne 19/10 28 Randrup	1/150	Odder	53 <sup>1</sup>	2.	Prov. p. Reberbane a., Ålborg.
Thomassen, Eli Lund- gaard, se Thomsen					
Thomsen, EliLundgaard 22/7 29 Gentofte	15/50	Borup	53 <sup>1</sup>	2.	Prov. p. Løve a., Viborg.
Trans, Else-Marie, se fru Damsgaard					
Wendler, Inge 8/8 25 København	1/146	Kbhvn. Vanløse	48 <sup>1</sup>	1.	Prov. p. Sønder Boulevard a., Kbhvn.
Werner, Ib 7/8 31 Kbhvn.	1/849	Kbhvn. Kgl. Hof	52 <sup>1</sup>	2.	Prov. p. Løve a., Nykøbing F.
Westergaard, f. Bech, Birte 13/11 30 Holstebro	1/850	Århus Jernbane	52 <sup>2</sup>	2.	G. 56 m. cand. pharm. Niels Jør- gen Westergaard.
Westergaard, Niels Jørgen 8/7 31 Jyderup	1/251	Kbhvn. Sorte Hest	53 <sup>2</sup>	1.	Brygmester p. A/S Albani Bryg- gerierne, Odense. Skand. bryg- mesterdipl. 58.
Wiess, Conrad Frederik 8/11 31 Ringkøbing	1/251	Ring- købing Løve	53 <sup>2</sup>	1.	Ansæt p. DAK-lab.
Wulff, Ole Severin 28/7 31 Vejle	1/251	Sindal	53 <sup>2</sup>	1.	Afdelingsleder i A/S Dumex, Kbhvn.
Waarst, Vibeke, fru 12/1 31 Frederiksberg	1/950	Rødovre	53 <sup>1</sup>	1.	Medl. (næstm.) af de studeren- des råd 54-55.
<b>April 1956.</b>					
Ewald, Holger Lykke 1/10 30 Tarm	1/849	Hobro	52 <sup>1</sup>	1.	Ap. i Hobro 58.



## Kandidater 1956

Navn Fødselsdag og år, fødested	Til farma- cien	Lært farmacien	Medhj. examen	Karakt. til kand. examen	Anm.
Jensen, Erik 14/8 30 Århus	1/8 50	Århus Marselis- borg	53 <sup>2</sup>	2.	Prov. p. Lyngby Svane a.
Jensen, Rasmus Heegaard 21/9 30 Nykøbing M.	1/10 50	Skagen	53 <sup>1</sup>	2.	Studerer (1957) i Californien, U.S.A.
Kjær, Ole 25/6 32 Asmild	1/1 51	Viborg Løve	53 <sup>2</sup>	1.	Prov. p. Østergades a., Herning.
Nielsen, Frode Dencher 18/7 21 Ålborg	1/2 52	Ålborg Reberbane	53 <sup>2</sup>	2.	Prov. p. Husum a., Kbhvn.
Nielsen, f. Ove-Bisgaard, Kirsten 9/3 31 Ejby	1/3 51	Kerte- minde	53 <sup>2</sup>	2.	Ansæt i Nord. Insulin Laborato- rium, Gentofte. G. 57 m. cand. pharm. Sven Worsaae Nielsen.
Nielsen, Per Elmose Daugaard 1/2 30 Odder	1/2 51	Chri- stiansfeld og Kol- ding Love	53 <sup>2</sup>	2.	Prov. p. Egtved a. Medl. (kasse- rer) af de studerendes råd 54-55.
Nielsen, Sven Uffe Worsaae 12/3 32 København	1/3 51	Tarm	53 <sup>2</sup>	1.	Afd.leder i A/S Dumex, Kbhvn. Næstfm. i Analytikerringen.
Ove-Bisgaard, Kirsten, se fru Nielsen					
Schlütter, Jørgen 30/3 29 Kbhvn.	12/2 49	Kbhvn. Vesterbro	52 <sup>2</sup>	2.	Lægebesøger i Lautrup-Larsen A/S, Kbhvn.
Sølvsteen, f. Pedersen, Dorrit Niedermann 29/1 29 Grindsted	1/2 51	Kbhvn. Kgl. Fre- deriks Hospitals	53 <sup>1</sup>	1.	G. 53 m. stud. med. Paul Carton Sølvsteen.
Tingberg, Bent Kristian 27/6 30 København	30/12 50	Frbg. Smalle- gades	53 <sup>1</sup>	2.	Prov. p. St. Vibenshus a., Kbhvn.
<b>Oktober 1956.</b>					
Bang, Erik 28/8 31 Gram	1/7 51	Hellerup Øregård	54 <sup>1</sup>	2.	Ap. i Toftlund 59.
Benthin, Morten 7/6 32 Århus	1/8 51	Rønne Storetorvs	54 <sup>1</sup>	1.	Ansæt p. Løvens kem. Fabrik, Ballerup.
Bergmann, f. Jørgen- sen, Hanne 13/3 33 Helsingør	1/9 51	Helsingør Stengades	54 <sup>1</sup>	1.	Ansæt i Novo Terapeutisk Lab. A/S, Kbhvn. G. 56 m. cand. pharm. Jørgen Bergmann.
Bloch, Buchardt 21/11 32 Skærlund	1/8 51	Gesten	54 <sup>2</sup>	2.	Amanuensis v. Den kgl. Vetr. og Landbohøjskole.
Byberg, f. Schmidt, Anna-Grethe Gamst 16/7 31 As	1/2 52	Bogense	54 <sup>2</sup>	2.	G. 57 m. civiling. Mogens Ravn Byberg.
Christensen, f. Hangel, Birgit Sparre 25/8 27 Kbhvn.	25/6 48	Kbhvn. Ægirs	51 <sup>1</sup>	1.	G. 58 m. pastor Christensen, Lyngby.
Christensen, Oskar 4/3 41 Roslev	1/8 51	Århus Trøjborg	54 <sup>1</sup>	1.	Prov. p. Løve a., Næstved.
Clausen, John Christian 7/2 30 Padborg	1/2 51	Haderslev Løve	54 <sup>1</sup>	2.	Ansæt v. Laborantskolen, Slagter- riernes Forskningsinst., Roskilde.
Colstrup, Erik 16/12 32 Holstebro	1/8 51	Holstebro Svane	54 <sup>1</sup>	2.	Prov. p. Svane a., Holstebro.
Dauv-Pedersen, Erik 31/1 30 København	1/4 51	Kbhvn. Delfin	54 <sup>1</sup>	1.	Prov. p. Bispebjerg hosp. a.

Navn Fødselsdag og år, fødested	Til farma- cien	Lært farmacien	Medhj. examen	Karakt. til kand. examen	Anm.
Folting, Kirsten, se fru Streib					
Gether, Kirsten 18/11 32 Frederiksberg	1/2 52	Kbhvn. Archiv	54 <sup>2</sup>	1.	Ansæt i Novo Terapeutisk Lab. A/S Kbhvn.
Handler, Jens Andersen 24/7 32 Sønderborg	1/8 51	Ordrup	54 <sup>2</sup>	1.	Amanuensis v. D. f. H. 61. Viden- skb. ass. v. Den kgl. Vetr. og Landbohøjskoles ambul. klinik 58. Red. sekr. v. D. tidsskrift Farm. 61. Eksaminator- og cen- sorsuppl. v. discipl.- og ass. eks.
Hangel, Birgit Sparre, se fru Christensen					
Hansen, Birgit Hanne Jenny Elisabeth Binderup 13/9 32 Århus	20/5 52	Odder	54 <sup>2</sup>	1.	Prov. p. Rigshosp. a., Kbhvn.
Hansen, f. Petersen, Else 20/4 33 København	1/2 52	Frbg. Gammel Kongevej og Kbhvn. Nørrebro	54 <sup>2</sup>	2.	G. 57 m. civiling. Erik Bent Hansen, Lyngby.
Holme, Niels Christian Bøg 12/4 32 Århus	1/2 52	Kbhvn. Linde	54 <sup>2</sup>	2.	Ansæt i Dumex Ltd., Kuala Lum- pur, Malaja.
Jacobsen, Erik Thorkild 14/12 32 Åbenrå	1/1 52	Haderslev Hjorte	54 <sup>2</sup>	1.	Prov. p. Rådhus a., Kbhvn. Medl. af D. F. hovedbestyrelse 62.
Jalling, Kirsten, se fru Nielsen					
Jensen, Erik Edvard Thor 17/3 30 Kbhvn.	1/5 52	Hvidovre	54 <sup>2</sup>	1.	Ansæt i Novo Therapeut. Lab. A/S. Kbhvn.
Jensen, Henning 31/1 32 Sigerslevøster	1/11 50	Farum	54 <sup>1</sup>	2.	Afd.leder i A/S Nordisk Farmaci.
Jørgensen, Hanne, se fru Bergmann					
Kehler f. Olsen, Bodil 1/3 33 Nakskov	1/3 52	Stubbe- købing	54 <sup>2</sup>	2.	Prov. p. Nørresundby a. G. m. sekr. Claus Jørgen K.
Kühle, Inger, fru 13/8 24 Viborg	15/1 42	Saltum	44 <sup>2</sup>	2.	Prov. p. Kommunehosp. a., Kbhvn.
Lange, Thorkild Krarup 10/8 32 Løgumgård	1/8 51	Næstved Løve	54 <sup>1</sup>	1.	Prov. p. Sct. Pauls a., Kbhvn.
Larsen, Hans Find 11/3 28 Husby	1/4 51	Ejby	53 <sup>2</sup>	2.	Prov. p. Fåborg a.
Larsen, Johan 8/9 32 Odense	21/12 51	Roskilde Svane	54 <sup>1</sup>	1.	Amanuensis v. D. f. H. 61 (Orlov t. 31/12 63). Honorarlønnet ama- nuensis af 2. grad 56. Eksamina- tor- og censorsuppl. v. discipl- eks. og ass. eks. 61.
Lauridsen, Milter Green 15/12 31 Give	1/8 51	Give	54 <sup>2</sup>	1.	Ass. v. farmakopékomm. labora- tor. 57.
Lund, Ida, se fru Lunden					
Lunden, f. Lund, Ida 27/10 30 Kbhvn.	1/2 52	Kbhvn. Ryparken	54 <sup>2</sup>	1.	Prov. p. Otterup a. Medl. (kass.) af de stud. råd 55-56. G. 60 m. stud. agro Anders Jørgen L.
Læssøe, Olvar 27/7 28 Randers	1/1 52	Hornslyd	54 <sup>2</sup>	1.	Ansæt i A/S Ferrosan.

## Kandidater 1956

Navn Fødselsdag og år, fødested	Til farma- cien	Lært farmacien	Medhj. examen	Karakt. til kand. examen	Anm.
Matthissen, Kirsten Bendix 27/8 31 Frederiksberg	1/152	Hørsholm	54 <sup>2</sup>	1.	Prov. p. Aamodt a. i Norge.
Møller, Ib 9/8 31 København	1/851	Kbhvn. Brønshøj	53 <sup>2</sup>	1.	Kandidatstipendiat v. D. f. H.
Nielsen, Aase 13/6 33 Ebeltoft	1/152	Vilddbjerg og Lemvig	54 <sup>2</sup>	1. m. u.	Ansæt i Novo Terapeutisk Lab. A/S, Kbhvn. Medl. (sekr.) af de stud. råd 55-56.
Nielsen, Bent Eichstedt 1/11 31 Århus	1/851	Hadsten	54 <sup>1</sup>	1. m. u.	Amanuensis v. D. f. H. 60. Alfr. Benzons legat for vidensk. forskningsarb. 56. Kbhvns. univ. guldmed. 62.
Nielsen, f. Jalling, Kirsten 11/7 30 Brabrand	28/852	Århus Sct. Lukas	54 <sup>2</sup>	1.	Ansæt i Nordisk Insulinlaborato- rium, Gentofte. G. 57 m. cand. pharm. Bent Eichstedt Nielsen.
Nielsen, Ruth Helga Verding 22/10 30 Undløse	1/352	Nykø- bing Sj.	54 <sup>2</sup>	2.	Prov. p. Rigshosp. a., Kbhvn.
Olsen, Annelise 3/11 23 Ærskøbing	1/844	Ærø	47 <sup>1</sup>	1.	Prov. p. Albani a., Odense.
Olsen, Bodil, se fru Kehler					
Pedersen, Alf Verner Hybel 20/4 31 København	1/352	Kbhvn. Griffen- feld	54 <sup>2</sup>	2.	Prov. p. Vesterbro a., Kbhvn.
Petersen, Else, se fru Hansen					
Poulsen, Gunhild Bjerrum 26/7 31 Jerne	1/252	Esbjerg Krone	54 <sup>2</sup>	2.	Prov. p. Tåstrup a.
Poulsen, Jan Finn 28/6 24 København	1/451	Kbhvn. Gl. Torvs	54 <sup>1</sup>	1.	Ap. i Kbhvn., Gl. Torvs a. 57. Cand. jur. 49.
Rasmussen, Aase Skouboe, se fru Zinck					
Rasmussen, Knud 1/10 32 København	1/152	Kbhvn. Vanløse	54 <sup>2</sup>	2.	Prov. p. Vanløse a., Kbhvn.
Ravn-Jonsen, Andree 1/8 31 København	1/351	Kbhvn. Sønder- bro	54 <sup>1</sup>	1.	Amanuensis v. D. f. H.
Schmidt, Anna-Grethe Gamst, se fru Byberg					
Streib, f. Folting, Kir- sten, 5/1 32 Ugilt	1/251	Horsens Sønder- gades	53 <sup>2</sup>	1. m. u.	Bosat i Californien. G. 61 m. Dr. (Harvard) William Elmer S. Medl. (arkivar) af de stud. råd 55-56.
Sørensen, Ulla Juhl 14/9 32 Odense	1/252	Odense Albani	54 <sup>2</sup>	2.	
Thomsen, Karen Lykke 29/10 26 Skive	1/847	Horsens Svane	50 <sup>1</sup>	2.	Prov. p. Løve a., Holbæk.
Weis, Jan Ulrik 16/8 31 Ordrup	1/252	Ordrup- vejs	54 <sup>2</sup>	1.	Ansæt i A/S Pharmacia. Bestm. i hjælpeforen. f. farm. stud. 54-56. Medl. (næstm.) af de stud. råd 55-56.
Zinck, f. Rasmussen, Aase Skouboe 15/10 30 Vanthore, Nysted	1/852	Slagelse Jernbane	54 <sup>2</sup>	1.	G. 56 m. dommerfuldmægtig Niels Kristian Zinck, Odense.

Navn Fødselsdag og år, fødested	Til farma- cien	Lært farmacia- en	Medhj. examen	Karakt. til kand. examen	Anm.
<b>April 1957.</b>					
Andersen, Kjeld 8/4 32 Frederiksberg	1/10 51	Kbhvn. St. Vi- benshus og Holbæk Elephant	54 <sup>1</sup>	2.	Prov. p. Holbæk Elephant a.
Andersen, Knud 28/4 27 Bandjermasin, Borneo	1/1 51	Ebeltoft	54 <sup>1</sup>	2.	Ap. i Ebeltoft 60.
Christensen, f. Hammer, Grete Elise 7/12 32 Kbhvn.	1/11 51	Kbhvn. Gefions	54 <sup>2</sup>	2.	G. m. læge Arne Bjørn C.
Hammer, Grete Elise, se fru Christensen					
Hertz, Jens Michael 7/5 32 Lyngby	1/7 52	Hjørring Løve	54 <sup>2</sup>	2.	Prov. p. Boulevard a., Ålborg.
Kjerulff, Kirsten Merete, se fru Reinholt					
Kocsis, Imre 13/1 23 Budapest	41	Apotek i Budapest			Prov. p. Haslev a. Ungarsk apo- tekerdiplom 50. Dansk tillægs- eksamen juni 57.
Madsen, Aase 8/10 29 Give	15/12 48	Brande	51 <sup>2</sup>	1. m. u.	Ass. v. Specialitetskontrollen.
Madsen, f. Munk, Birthe Bendix 4/2 32 København	15/8 50	Sønder- borg Jernbane	54 <sup>1</sup>	2.	G. 57 m. disponent Jørgen Mad- sen.
Mortensen, Anna Maria 8/12 27 Brylle sogn	15/8 52	Brande	54 <sup>2</sup>	2.	Prov. p. Veringe a.
Munk, Birthe Bendix, se fru Madsen					
Nielsen, Tom Kaabjerg 11/11 32 Ringsted	1/9 51	Rødby	54 <sup>1</sup>	1.	Laboratorieforst. i Nord. Droge & Kemikalieforr. A/S, Kbhvn. Fm. f. de stud. råd 55-56.
Olsen, Carol Alex 8/2 31 Rutsker	17/3 51	Kbhvn. Sølv- torvets	54 <sup>1</sup>	2.	Ansæt i A/S Dumex, Kbhvn.
Petersen, Jørgen					Se oktober 57.
Petersen, Tonny Bendt 28/6 31 Jordløse	1/9 51	Kbhvn. Oxford Allé	54 <sup>2</sup>	2.	Prov. p. Dyveke a., Kbhvn.
Reinholt, Johannes Østergaard 13/10 30 Århus	20/12 50	Hammel Frijsen- borg	54 <sup>1</sup>	1.	Prov. p. Svane a., Thisted.
Reinholt, f. Kjerulff, Kirsten Merete 25/10 32 Thisted	15/8 51	Kbhvn. Kul- torvets	54 <sup>1</sup>	2.	Ap. i Thisted, Svane a. 59. G. 58 m. prov. Johannes Øster- gaard Reinholt.
<b>Oktober 1957.</b>					
Andersen, f. Bæk, Doris 17/8 33 Århus	1/2 53	Fjerrits- lev	55 <sup>2</sup>	2.	Prov. p. Ebeltoft a. G. 56 m. ap. Knud Andersen, Ebeltoft.
Andersen, Grete, se fru Vedsø					
Arkil, Tove Birgitte, se fru Johansen					

## Kandidater 1957

Navn Fødselsdag og år, fødested	Til farma- cien	Lært farmacien	Medhj. examen	Karakt. til kand. examen	Anm.
Arnkjær, Bent Preben 14/2 33 Haslev	1/8 52	Vejle Svane	55 <sup>2</sup>	1. m. u.	Ansæt i A/S Alfred Benzon, Kbh.
Barrit, Mogens 9/11 31 Roskilde	1/2 52	Kbhvn. Jernbane Allé	54 <sup>2</sup>	1.	Bryggeriass. v. A/S Tuborgs bryggerier.
Bartsch, Bodil Holten, se fru Lambert Bæk, Doris, se fru Andersen					
Carlsen, f. Sørensen, Inger Marie 7/3 34 Sdr. Harridslev	1/2 53	Ålborg Reber- bane	55 <sup>2</sup>	2.	G. 58 m. bygningsing. Knud Vittrup Carlsen.
Clausen, Kirsten, se fru Orbæk					
Clausen, Leif 28/1 34 Århus	1/8 52	Århus Munke	55 <sup>1</sup>	1.	Prov. p. Sønderbro a., Kolding.
Egeslund, Greta Elise Ravnsbjerg, se fru Wulff					
Grønvald, f. Hansen, Else Marianne Boeg 10/10 33 Kbhvn.	1/2 53	Kbhvn. Kgl. Hof	55 <sup>1</sup>	1.	G. m. cand. pharm. Frederik Chr. G.
Grønvald, Frederik Christian 21/1 33 Frederiksberg	20/12 52	Frbg. Smalle- gades	55 <sup>1</sup>	1.	Ansæt i Novo Therapeut. Lab. A/S. Kbhvn.
Handler, f. Hansen, Inge Lund 13/1 33 Kbhvn.	1/2 52	Kbhvn. Sct. Johannes	54 <sup>2</sup>	1.	G. 58 m. amanuensis Jens Ander- sen Handler.
Hansen, Else Marianne Boeg, se fru Grønvald					
Hansen, Henning Lars 30/4 30 Rørbæk	14/9 51	Saks- købing	54 <sup>1</sup>	2.	Prov. p. Glostrup a.
Hansen, Inge Lund, se fru Handler					
Hansen, Knud 25/2 34 Skive	20/1 53	Århus Løve	55 <sup>2</sup>	1.	Prov. p. Sct. Clemens a., Århus.
Hansen, Mariane Katrine 31/5 28 Søby Mark	1/8 51	Skelskør	53 <sup>2</sup>	2.	
Hansen, Olga Højgaard, se fru Henriksen					
Hansen, f. Mikkelsen Ruth 3/8 32 Ringkøbing	1/10 52	Lyngby Svane	54 <sup>2</sup>	2.	Prov. p. Svane a., Lyngby.
Hansen, Tage 17/7 33 Asnæs	20/12 52	Hellerup Jernbane	55 <sup>2</sup>	1.	Afd.leder i A/S Dumex, Kbhvn. Medl. (arkivar) af de stud. råd 56-57.
Hansen, f. Olsen, Aase Engelsborg 6/10 33 Roskilde	1/11 52	Soro	55 <sup>2</sup>	1.	Prov. p. Svane a., Roskilde. G. m. forpagter Povl Thorvald H.
Henriksen, f. Hansen, Olga Højgaard 11/2 26 Næsbyhoved	1/8 47	Randers Løve og Dalum	50 <sup>2</sup>	1.	Prov. p. Sct. Hans a., Odense. G. m. ing. Svend Tage H.
Hoffmeyer, Birthe, fru 20/12 27 Korsør	1/8 48	Glostrup og Koldby	51 <sup>1</sup>	1.	Prov. p. Hedensted a.

Navn Fødselsdag og år, fødested	Til farma- cien	Lært farmacien	Medhj. examen	Karakt. til kand. examen	Anm.
Holm, Per 8/10 32 Kbhvn.	1/10 52	Kbhvn. Åboulev- vardens Vester	55 <sup>2</sup>	1.	Videnskabelig medarb. v. F. Hoffmann-La Roche & Co., A. G. Basel.
Høeg, Jens Agner 7/3 31 Indslev	1/3 51	Skerninge	53 <sup>2</sup>	2.	Lægebesøger for A/S Ercopharm, Kbhvn.
Højlund-Jacobsen, Jørn 23/4 33 Randers	1/8 52	Randers Jernbane	55 <sup>1</sup>	2.	p. t. soldat.
Jacobsen, Vagn Christian Lyngø, Jensen, f. Wedsted, Birte 20/3 33 Kbhvn.	1/2 53	Kbhvn. Østerbro	55 <sup>1</sup>	1.	Se april 1958.
Jensen, f. Nielsen, Inger Mark 5/7 32 Kbhvn.	1/10 52	Kbhvn. Christians- havns	55 <sup>1</sup>	1.	Ansæt i Novo Terapeutisk Lab. A/S, Kbhvn. Medl. (næstm.) af de stud. råd 56-57. G. 57 m. prov. Erik Edvard Thor Jensen. Prov. p. Christianshavns a., Kbh. G. m. lærer Erik J.
Jensen, John Tommy Tranberg 17/1 33 Bjerringbro	16/12 52	Løgstør	55 <sup>1</sup>	2.	Lægebesøger for A/S Ercopharm, Kbhvn.
Jensen, Svend Nygaard 27/3 32 Ulfkær	1/8 52	Herning Løve	55 <sup>1</sup>	1.	Prov. p. Løve a., Viborg.
Jepsen, Per Fink 9/12 32 Skive	1/1 53	Herning Øster- gades	55 <sup>1</sup>	1.	Prov. p. Hornsyld a.
Jessen, Eric Flemming 18/7 22 London	15/8 46	Ordrup- vejs	49 <sup>2</sup>	2.	Prov. p. Sct. Nicolaj a., Svendborg.
Johansen, Erik 13/6 33 Kolding	2/1 53	Silkeborg Svane	55 <sup>2</sup>	1.	Amanuensis v. D. f. H. 61.
Johansen, f. Arkil, Tove Birgitte 28/2 34 Kbhvn.	26/1 53	Kbhvn. Rådhus	55 <sup>2</sup>	1.	G. m. cand. pharm. Erik J.
Kristensen, Knud Morten 22/6 33 Grejs	15/7 52	Borkop	55 <sup>1</sup>	1.	Ansæt i Sundhedsstyrelsen.
Lambert, f. Bartsch, Bodil Holten 17/7 33 Frederiksberg	1/8 52	Kbhvn. Øresunds	55 <sup>2</sup>	1.	Medl. (sekr.) af de stud. råd 56-57. G. 58 m. stud. mag. Ole Lambert.
Mikkelsen, Ruth, se fru Hansen	1/4 52	Kjellerup	55 <sup>1</sup>	1.	Ass. v. Farmakopékomm. Lab.
Mortensen, Jan Robert 13/11 32 Herning	1/8 47	Frederiks- havn Løve	51 <sup>1</sup>	2.	Prov. p. Skanderborg a.
Mortensen, Jens Lars Elbæk 20/9 28 Skanderup	15/8 52	Ålborg Svane	55 <sup>1</sup>	2.	Prov. p. Svane a., Ålborg.
Nielsen, Ib 2/6 33 Vejgård	1/9 52	Kbhvn. Oxford Allé	55 <sup>2</sup>	1.	Ass. v. Specialitetskontrollen.
Nielsen, Inger Mark, se fru Jensen	1/2 52	Allinge og Ålborg Svane	55 <sup>1</sup>	2.	Prov. p. Præstø a.
Nørby, Poul 16/9 32 Hellerup	1/2 53	Hornslet og Rønne	55 <sup>2</sup>	2.	Prov. p. Brønderslev a.
Olesen, Jens Pii 30/11 31 Frederikshavn					
Olesen, Ole Nørby 8/1 32 Hornslet					

## Kandidater 1957

Navn Fødselsdag og Aar, Fødested	Til Farmacia- en	Lært Farmacia- en	Medhj. Examen	Karakt. til Kænd. Examen	Anm.
Olesen, Ole Vendelin 7/10 33 Randers Olsen, Aase Engelsborg, se fru Hansen	1/8 52	Ålborg Løve	55 <sup>2</sup>	1.	Prov. p. Sorø a.
Orbæk, Bent Jørgen 9/3 29 Ålborg	1/8 52	Kbhvn. Enghave	55 <sup>2</sup>	1.	Ansæt i A/S CIBA. Fm. f. de stud. råd. 56-57.
Orbæk, f. Clausen, Kirsten 28/6 34 Kbhvn.	1/8 52	Kolding Løve	55 <sup>1</sup>	1.	Vidensk. ass. v. Statens lab. f. Pesticidundersøgelser. G. 57 m. cand. pharm. Bent Jørgen Or- bæk.
Ovesen, Aage 10/1 33 Frejstrup	15/10 52	Nibe	55 <sup>2</sup>	2.	
Oxlund, Jens Jørgen 19/1 34 Ålborg	1/4 53	Dalum	55 <sup>2</sup>	1.	Prov. p. Kommunehosp. a., Kbh. Kass. i D.F. Kbhvn. kr. 62.
Pedersen, Henning Bendt 25/4 33 Verninge	1/8 52	Svend- borg Sct. Nicolai	55 <sup>1</sup>	1.	Prov. p. Kgl. Hof a., Kbhvn.
Pedersen, Martin 9/11 29 Vils	1/8 50	Vils	53 <sup>1</sup>	2.	Prov. p. Vils a. Revisor i D. F. Viborg-Skive kr. 62.
Pedersen, Vagn 21/2 34 Krages	1/2 53	Tarm	55 <sup>2</sup>	1.	Ansæt i Nord. Droge & Kemi- kalieforr. A/S, Kbhvn.
Pedersen, Verner Wulf 3/12 29 Frederikssund	19/2 49	Frede- rikssund	53 <sup>2</sup>	2.	Prov. p. Svane a., Næstved. Kass. i D. F. Sjællands kr. 61.
Petersen, Jørgen 31/6 32 Stenlille	1/2 52	Stenlille	54 <sup>2</sup>	2.	Ansæt i A/S Alfred Benzon, Kbhvn.
Rasmussen, Jens Wæver 18/1 32 Hjørring	1/3 53	Hjørring Svane	55 <sup>2</sup>	1.	Prov. p. Odense amts og bys sy- gehus a.
Rechnagel, Eigil 11/6 27 Skelskør	1/12 51	Brørup	54 <sup>1</sup>	2.	
Schou, Jytte, se fru Thaarup					
Simonsen, Egon 10/4 32 Højslev	1/8 52	Viborg Svane	55 <sup>2</sup>	2.	Prov. p. Østerfælled a., Kbhvn. Medl. (næstm.) af de stud. råd 56.
Sodemann, Erik 25/4 34 Gentofte	1/8 52	Kbhvn. Rosen	55 <sup>2</sup>	1.	p. t. soldat.
Starcke, Flemming,					Se april 1958.

Navn Fødselsdag og år, fødested	Til farma- cien	Lært farmacien	Medhj. examen	Karakt. til kand. examen	Anm.
Sørensen, Annemarie Eisbjerg 11/5 32 Odense	1/8 52	Middel- fart	55 <sup>2</sup>	1.	Videnskabelig ass. v. Statens Vi- tamin-Lab., Kbhvn.
Sørensen, Inger Marie, se fru Carlsen Thaarup, f. Schou, Jytte 30/7 32 Kbhvn.	1/8 52	Kbhvn. Rådhus	55 <sup>1</sup>	2.	Ansæt i Biofarma, Kbhvn.
Wedsted, Birte, se fru Jensen Vedsø, f. Andersen, Grete 11/11 31 Odense	1/2 52	Odense Brygger- gården	54 <sup>2</sup>	2.	Prov. p. Børkop a. G. 58 m. cand. pharm. Sven Vedsø.
Vedsø, Sven 17/7 33 Viby	1/8 52	Roskilde Dom	55 <sup>1</sup>	1.	Laborator v. Vejle amts og bys sygehus. Medl. (kass.) af de stud. råd 56-57. Lic. pharm. 62.
Wulff, f. Egeslund, Greta Elise Ravnsbjerg 24/7 32 Maribo	18/7 51	Nysted	54 <sup>1</sup>	1.	G. 54 m. caud. pharm. Ole Seve- rin Wulff.
<b>April 1958.</b>					
Andersen, Bodil Birgitte Holmsø se fru Høj					
Bentzen, Carsten 4/11 29 København	1/8 49	Esbønde- rup	53 <sup>1</sup>	2.	Prov. p. Nykøbing S. a.
Duer, Victor 18/8 32 Barcelona	1/2 53	Lyngby Ulrikken- borg	55 <sup>2</sup>	1.	p. t. soldat.
Hansen, Bent Gjerløv 6/2 32 Grønsund	1/2 52	Nykø- bing F. Løve	55 <sup>1</sup>	2.	
Høj, f. Andersen, Bodil Birgitte Holmsø 11/12 22 Borup	1/1 52	Riserup	54 <sup>1</sup>	2.	G. 58 m. civiling. Preben Ras- mussen Høj, Virum.
Jakobsen, Vagn Christian Lyng 27/10 32 Dyrhus, Tønder Landsogn	1/1 52	Tønder	55 <sup>1</sup>	1.	Prov. p. Løve a., Jels.
Jensen, Hans Christian 21/8 32 Ibsker	1/8 52	Kbhvn. Sundby	55 <sup>2</sup>	2.	Prov. p. Gl. Kongeveys a., Kbhvn. Medl. (nord. ombudsmand) af de stud. råd 56-57.
Kurtzhals, f. Nymand, Hanne Ruth 24/10 31 Gentofte	1/2 52	Frbg. Godthåb	55 <sup>1</sup>	2.	G. 55 m. prov. Hans Lindholm Kurtzhals.
Madsen, Poul Keller 22/7 31 Tårs	1/3 51	Hjørring Svane	54 <sup>1</sup>	2.	Afd.leder i A/S Alfred Benzon, Kbhvn.
Mortensen, Peter 24/8 33 Rørtang	1/3 53	Esbønde- rup	55 <sup>2</sup>	2.	Prov. p. Viby a.
Nielsen, Mette Holmgaard 24/4 34 Kbhvn.	1/3 53	Rødovre	55 <sup>2</sup>	2.	Prov. p. Asnæs a.
Nymand, Hanne Ruth, se fru Kurtzhals Starcke, Flemming 17/3 31 Helsingø	1/7 52	Kbhvn. Løve	55 <sup>1</sup>	1.	Ansæt p. Roskilde amts og bys sygehus, centrallab.



## Kandidater 1958

Navn Fødselsdag og år, fødested	Til farma- cien	Lært farmacien	Medhj. exa- men	Karakt. til kand. examen	Anm.
<b>Oktober 1958.</b>					
Albertsen, Inge Juhl, se fru Børsting					
Børsting, f. Albertsen, Inge Juhl 1/10 34 Randers	1/8 53	Viby	56 <sup>1</sup>	2.	G. m. cand. pharm. Hans Gun- nar B.
Christensen, Erik Starbæk 10/8 34 Gudumholm	31/12 53	Køge	56 <sup>2</sup>	2.	Prov. p. Løve a., Holstebro.
Christensen, Jørn Broen 3/5 33 Hals	25/8 53	Rødby	56 <sup>2</sup>	2.	Afdelingsleder i A/S Pharmacia, Kbhvn.
Christensen, Karen, se Dahlgaard-Christensen					
Dahlgaard-Christensen, Karen 25/4 31 Thisted	1/9 51	Randers Løve	54 <sup>2</sup>	2.	
Engberg, Niels 8/11 34 Kbhvn.	1/12 53	Vejen	56 <sup>2</sup>	2.	
Espersen, Ole 2/11 34 Thisted	1/9 53	Ålborg Svane	56 <sup>1</sup>	2.	
Flyge, f. Birktoft, Hanne 19/8 33 København	1/10 52	Ballerup	56 <sup>1</sup>	1.	Prov. p. Hvidovre a., Valby.
Gundersen, Hanne, se fru Kellberg					
Hansen, f. Nielsen, Gerda Klit 13/2 35 Thisted	1/9 53	Thisted Løve	56 <sup>1</sup>	1.	Prov. p. Trekroner a., Kbhvn. G. m. landinspk. Ove Høine H.
Hansen, Hans Nikolaj 12/10 34 Helsingør	1/11 53	Helsingør Stengades	56 <sup>2</sup>	1.	Amanuensis v. D. f. H. (orlov til 31/7 63). Lic. pharm.
Hermansen, Jørn 12/4 33 Nakskov	1/5 53	Nakskov Nybro	56 <sup>1</sup>	2.	Prov. p. Nybro a., Nakskov. Næst- fm. i D.F. Lolland-Falster kr. 62.
Hjeds, Hans Petersen 10/9 32 Kerteminde	1/9 53	Vester Skerninge	56 <sup>1</sup>	1.	Amanuensis v. D. f. H. Medl. (kass.) af de stud. råd 57-58.
Hoffmann, Karen 9/6 34 Kbhvn.	1/7 54	Hellerup	56 <sup>2</sup>	1.	Ass. v. de farm. visitorers laborat. 58.
Hovgaard, Henning 19/12 33 Kbhvn.	1/8 53	Frbg. Allé	56 <sup>2</sup>	1.	Ansæt i A/S Pharmacia.
Høybye-Hansen, Ib 19/8 34 Kbhvn.	1/9 53	Kbhvn. Oxford Allé	56 <sup>2</sup>	1.	Ass. på Alfred Jørgensens gæ- ringsfysiolog. Lab., Kbhvn.
Høyrup, Else 9/6 32 Kerteminde	16/8 54	Samsø og Åbyhøj	56 <sup>2</sup>	1.	Prov. p. Løve a., Svendborg.
Jacobsen, f. Jensen, Birgit Dengsøe 12/2 34 Gerlev	1/9 53	Frederiks- sund	56 <sup>2</sup>	1.	Ansæt i A/S Ferrosan, Kbhvn.
Jensen, Birgit Dengsøe, se fru Jacobsen					
Jensen, Sven Klitgaard 12/2 34 Skovshoved	28/2 54	Riserup	56 <sup>2</sup>	2.	Lægemeddelkonsulent i A/S Phar- macia. Medl. (sekr.) af de stud. råd 57-58.
Jensen, Vibeke, se fru Larsen					

Navn Fødselsdag og Aar, Fødested	Til Farma- cien	Lært Farmacien	Medhj. Examen	Karakt. til Kand. Examen	Anm.
Jepsen, f. Knudsen, Birgit Sej 3/10 34 Skærum	1/8 53	Frederiks- havn Løve	56 <sup>2</sup>	1.	Prov. p. Hornsyld a. G. m. prov. Per Fink Jepsen.
Johnsson, f. Nielsen, Ulla 15/11 34 Åbenrå	1/8 53	Åbenrå Løve	56 <sup>1</sup>	2.	
Kellberg, f. Gundersen, Hanne 28/8 34 Kbhvn.	1/8 53	Kbhvn. Vaisenhus	56 <sup>2</sup>	2.	Ansæt p. Nord. Insulinlab., Gen- tofte. Gift 59 m. stud. med. John Kjeldsen K.
Knudsen, Birgit Sej, se fru Jepsen					
Larsen, Leo Toft, se Toft					
Larsen, Niels Simmelkjær 23/8 33 Vildbjerg	1/11 52	Århus Jernbane	56 <sup>1</sup>	2.	Prov. p. Sct. Clemens a., Århus. Ansæt v. Sygehusforeningen ved med. revision. i Århus.
Larsen, f. Jensen, Vibeke 1/6 32 Vangede	1/1 53	Århus Svane	55 <sup>1</sup>	2.	Prov. p. Randers Svane a. Medl. (næstm.) af de stud. råd 57-58. G. 61 m. tandlæge Jens Chr. L.
Løgstrup, Birthe Dals- gaard, se fru Thomsen					
Madsen, f. Birktoft, Hanne, se fru Flyge					
Madsen, Inger Elva 1/8 33 Ejby	31/12 53	Ejby	56 <sup>2</sup>	1.	Prov. p. Dalum a.
Mogensen, Birthe Jo- hanne, se fru Petersen					
Nielsen, Gerda Klit, se fru Hansen					
Nielsen, Svend Aage Damgaard 11/2 35 Tingsted	1/9 53	Nykø- bing F. Løve	56 <sup>2</sup>	1.	Prov. p. Sønderbro a., Kbhvn. Stud. med. Fm. f. de stud. råd 57-58.
Nielsen, Ulla, se fru Johnsson					
Norn, Svend 8/8 34 Haderslev	1/8 53	Haderslev Hjorte	56 <sup>1</sup>	1.	Ansæt i H. Lundbeck & Co., A/S, Kbbvn.
Olesen, f. Olsen, Anna Birthe Kristine 1/4 35 Vemmelev	16/1 54	Slagelse Jernbane	56 <sup>2</sup>	2.	G. m. provisor Jens Pii Olesen.
Olsen, Anna Birthe Kri- stine, se fru Olesen					
Petersen, f. Mogensen, Birthe Johanne 8/1 33 Rybjerg	1/2 53	Ikast	56 <sup>1</sup>	2.	Prov. p. Ikast a. G. 59 m. eks- pedient Poul Erik Bonde P.
Petersen, f. Schmidt, Helga 2/3 34 Åbenrå	1/8 53	Kbhvn. Rosen	56 <sup>2</sup>	2.	Prov. p. Ballerup a. G. 60 m. chauffør Poul Erik P. Medl. (arkivar) af de stud. råd 57-58.
Rasmussen, Kirsten Lise, se fru Sørensen					
Rasmussen, Mogens 17/3 34 Århus	1/10 53	Hammel Frijsen- borg	56 <sup>1</sup>	1.	Prov. p. Frijsenborg a., Hammel.
Samuelsen, Gunner 28/11 32 Sønderborg	15/12 52	Fredericia Axeltorvs	56 <sup>1</sup>	2.	Ansæt p. Løvens kem. Fabrik, Ballerup.
Schiøtz, Jørgen Hauch 23/6 34 Helsingør	1/8 53	Helsingør Stengades	56 <sup>1</sup>	2.	Prov. p. Løve a., Skive.

## Kandidater 1958—59

Navn Fødselsdag og Aar, Fødested	Til Farma- cien	Lært Farmacien	Medhj. Examen	Karakt. til Kand. Examen	Anm.
Schmidt, Helga, se fru Petersen					
Steinhardt, Claudia Regina Ruth 24/10 35 Torino, Italien	13/11 53	Kbhvn. Valby	56 <sup>1</sup>	1.	Ansæt som kemiker v. Fysiologi- ska Institutionen i Lund.
Sørensen, Else Dreyer 28/11 33 Århus	15/9 53	Roskilde Dom	56 <sup>1</sup>	2.	
Sørensen, f. Rasmussen, Kirsten Lise 28/7 33 Kbhvn.	1/2 53	Holte	56 <sup>1</sup>	2.	G. 59 m. Søløjt. Erik Dreyer S.
Sørensen, Otto Georg, se april 59					
Thomsen, f. Løgstrup, Birthe Dalsgaard 11/9 32 Randers	1/4 53	Randers Løve	56 <sup>1</sup>	1.	G. 58 m. stud. oecon. Frantz Thomsen.
Thomsen, Lars Olav 22/12 34 Hallund	23/12 53	Hundborg	56 <sup>2</sup>	2.	
Thomsen, Vagn Oluf 1/3 33 Gærum	1/8 52	Frederiks- havn Svane	56 <sup>1</sup>	2.	Prov. p. Aars a.
Toft, Leo 24/8 33 Hirtshals	1/9 53	Svend- borg Løve	56 <sup>1</sup>	1.	Amanuensis v. D. f. H.
Tovborg-Jensen, Ole 15/3 34 Helsingør	1/8 53	Roskilde Svane	56 <sup>1</sup>	2.	Prov. p. a. Godthaab, Frederiks- berg.
Waendelin, Ole 28/8 34 Vejgård	1/8 53	Kbhvn. Kgl. Frederiks Hosp.	56 <sup>1</sup>	2.	Prov. p. a. Trianglen, Kbhvn.
<b>April 1959.</b>					
Børsting, Hans Gunnar 1/12 34 Vejle	1/11 53	Odense Ørnen	56 <sup>2</sup>	1.	Ansæt i A/S Dumex.
Christensen, f. Landsperg, Birthe 3/9 34 Kbhvn.	1/8 53	Hellerup Øregård	56 <sup>2</sup>	2.	Prov. p. Jernbane a., Hellerup. G. m. cand. pharm. Jørn Broen Christensen.
Eriksen, Anna Elisabeth, se fru Mikkelsen					
Frantzen, Ebbe Henning Lund 24/8 33 Kbhvn.	15/8 52	Gentofte	55 <sup>2</sup>	2.	Prov. p. Dalgas Boulevard a., Kbhvn.
Hermansen, f. Ravn, Kirsten Anna Marie 17/4 34 Styding, Hammelev sogn	1/9 53	Haders- lev Løve	56 <sup>1</sup>	1.	Prov. p. Vesterborg a. Gift m. prov. Jørn Hermansen.
Jensen, Keld Boje 14/8 34 Ringe	10/12 53	Odense Svane	56 <sup>2</sup>	2.	Prov. p. Årup a.
Landsperg, Birthe, se fru Christensen					
Lyng, f. Madsen, Inge Margrethe Bruun 30/3 27 Roskilde	1/4 49	Kbhvn. Sdr. Bou- levard	52 <sup>1</sup>	2.	Lab.leder i Frederiksberg chem. Fabriker A/S, Kbhvn.
Madsen, Inge Margrethe Bruun, se fru Lyng					

Navn Fødselsdag og år, fødested	Til farma- cien	Lært farmacien	Medhj. examen	Karakt. til kand. examen	Anm.
Mikkelsen, f. Eriksen, Anna Elisabeth 23/10 34 Nebsager	1/853	Kerte- minde	56 <sup>1</sup>	2.	Prov. p. Løve a., Nyborg. G. m. urmager Andreas Kousgaard M.
Nielsen, Niels Jakob 28/7 29 Jebjerg	1/350	Asnæs og Roskilde Dom	52 <sup>1</sup>	1.	Prov. p. Kbhvn.s Amts Syge- hus a., Gentofte. Red. af «Far- maceuten» 56. Medl. af de stud. råd (nord. ombudsm.) 57-58.
Olsson, Svend Aage Dam 8/1 32 Køge	1/353	Køge	56 <sup>1</sup>	1.	Prov. p. Store Hedinge a.
Petersen, Mogens Rolighed 10/11 33 Åbyhøj	1/253	Åbyhøj	56 <sup>1</sup>	1.	Prov. p. Svane a., Silkeborg.
Prøsch, Otto 12/11 33 Christiansfeld	1/953	Ålborg Løve	56 <sup>2</sup>	2.	Prov. p. Løgumkloster a.
Ravn, Kirsten Anna Marie, se fru Herman- sen	1/853	Ring- købing Løve	56 <sup>1</sup>	1.	Prov. p. Toftlund a.
Risdal, Bendt Houmark 11/10 34 Ringkøbing	1/853	Ring- købing Løve Sæby	56 <sup>1</sup>	2.	Prov. p. a. Falken, Kbhvn.
Sørensen, Helle Vibeke 10/12 33 Brønderslev	16/253	Kbhvn. Borups- allé	56 <sup>1</sup>	2.	Ansæt i Laboratoire Leo, Paris.
Sørensen, Otto Georg 28/1 34 Helsingør	1/1152		56 <sup>1</sup>	2.	
<b>Oktober 1959.</b>					
Andersen, Birte, se fru Buckett					
Andersen, Ellen, se fru Olsen					
Andersen, Else Vestergaard 16/2 35 Jerslev	1/854	Holbæk Elefant	57 <sup>1</sup>	2.	Prov. p. Hellerup a.
Andersson, f. Larsen, Grethe Skov 31/1 34 Gauerlund	5/554	Børkop	57 <sup>1</sup>	1.	Prov. p. Birkerød a.
Bech-Andersen, Steen 28/1 36 Ordrup	1/854	Kbhvn. Ordrup- vejs	57 <sup>1</sup>	2.	Ass. på Alfr. Jørgensens gærings- fysiolog. Lab., Kbhvn.
Beck-Nielsen, Birthe, se fru Thomsen					
Benthin, f. Christensen, Conny Tromholt 7/11 35 Voldstedlund	1/854	Randers Jernbane	57 <sup>1</sup>	1.	Prov. p. Husum a., Kbhvn. G. m. prov. Morten Benthin.
Bredsgaard, Karen Johanne 2/10 33 Maribo	1/254	Nysted	57 <sup>1</sup>	1.	Ansæt p. Univ. farmakolog. Inst., Kbhvn.
Buckett, f. Andersen, Birte 18/4 36 Eskildstrup	1/855	Roskilde Dom	57 <sup>2</sup>	1. m. u.	Bosat i Edinburg.
Christensen, Conny Tromholt, se fru Ben- thin					
Christensen, Else, se fru Færch					

## Kandidater 1959

Navn Fødselsdag og år, fødested	Til farma- cien	Lært farmacien	Medhj. examen	Karakt. til kand. examen	Anm.
Christensen, Henning Bjørn 25/5 30 Kbhvn.	5/3 55	Kbhvn. Rosen	57 <sup>2</sup>	1.	Ansæt v. DAK-Laboratoriet.
Christensen, Tom Fremming 28/5 31 Kbhvn.	1/9 54	Kbhvn. Vaisen- hus	57 <sup>2</sup>	2.	Ansæt i A/S Pharmacia, Kbhvn.
Dahl, Ebbe Valdemar 10/8 36 Them	1/9 54	Silkeborg Svane	57 <sup>1</sup>	1.	Amanuensis v. D. f. H.
Didriksen, Birthe Schøler, se fru Jacobsen	1/8 55	Ikast og Herning Øster- gades	57 <sup>2</sup>	1.	Ansæt i A/S Ferrosan, Kbhvn.
Eriksen, Karen, se fru Nielsen					
Eriksen, f. Petersen, Ragna 18/8 36 Gram	1/9 54	Gråsten	57 <sup>2</sup>	2.	Ansæt i Novo Therapeut. Lab. A/S. Kbhvn. G. m. stud. jur. Erik Eriksen.
Faber, Knud 8/3 35 Thisted	1/9 54	Lyngby Svane	57 <sup>2</sup>	1.	Prov. p. Løgstør a.
Fabricius, Hellmuth Mouthio 14/2 36 Sæby	1/12 55	Ålborg Løve	57 <sup>2</sup>	1.	Ansæt i A/S Syntetic på Grind- stedværket.
Frandsen, Vibeke, se fru Jensen					
Færch, f. Christensen, Else 4/8 35 Randers	15/10 55	Randers Løve	57 <sup>2</sup>	1.	Ansæt i A/S Alfred Benzons, Kbh. G. m. stud. polyt. Axel Møller Færch.
Gade, f. Steinrud, Helga Vibeke 30/3 36 Hellerup	15/12 54	Svend- borg Løve	57 <sup>2</sup>	2.	Ansæt i H. Lundbeck & Co., A/S, Kbhvn. G. m. trafikass. Jens G.
Hansen, Kirsten Marie 17/2 36 Skibby	1/8 54	Roskilde Dom	57 <sup>1</sup>	2.	Prov. p. Løve a., Kolding.
Hansen, f. Sørensen, Lissi 1/4 37 Hillerød	15/8 55	Hillerød Frede- riksborg	57 <sup>2</sup>	1.	Prov. p. Enghave a., Kbhvn.
Hansen, Margit 21/1 36 Kbhvn.	1/8 54	Kbhvn. Gefion	57 <sup>1</sup>	1.	Ansæt p. Nord. Insulinlab., Gen- tofte.
Hansen, Vagn Aagaard 26/8 32 Købelev	1/11 53	Århus Sct. Cle- mens	56 <sup>1</sup>	1.	Ansæt v. Jydsk Teknolog. Insti- tut, Aarhus. Medl. (næstm., nord. ombud.) af de stud. råd 58.
Hjelmer, f. Vyff. Gerda Østergaard 24/3 35 Ålborg	1/4 55	Ålborg Reber- bane	57 <sup>2</sup>	2.	Ansæt p. Løvens kem. Fabrik, Ballerup. G. m. cand. polyt. An- ders Chr. H.
Høygaard-Nielsen, Vibeke 24/5 34 Frederiksberg	1/9 54	Kbhvn. St. Vi- benshus	57 <sup>1</sup>	1.	Ansæt i Frederiksberg chem. Fabr. A/S, Kastrup.
Jacobsen, f. Didriksen, Birte Schøler 8/8 35 Rønne	1/8 55	Randers Krone	57 <sup>2</sup>	1.	G. 60 m. civiling. Jacobsen.
Jacobsen, Kjeld 6/8 35 Kbhvn.	1/8 54	Holste- bro Løve	57 <sup>2</sup>	2.	Lab.forstander, Nivea, Kbhvn. Medl. (kass.) af stud. råd. 58.
Jensen, f. Nielsen, Annelise 8/9 35 Frederikshavn	1/8 55	Århus Jernbane	57 <sup>2</sup>	2.	Ansæt v. Teknolog. Inst., Kbhvn. G. m. stud. jur. Peter Krog J.

Navn Fødselsdag og år, fødested	Til farma- cien	Lært farmacien	Medhj. examen	Karakt. til kand. examen	Anm.
Jensen, Frank Rodin 9/8 32 Frederikshavn	1/8 54	Århus Trøjborg	57 <sup>1</sup>	1.	
Jensen, Jørgen Lind 9/3 31 Nykøbing F.	1/8 54	Kbhvn. Sonderbro	57 <sup>2</sup>	1.	
Jensen, Jørgen Ludvig Rønsholdt 17/11 34 Frederiksberg	18/8 54	Kbhvn. Tre- kroner	57 <sup>2</sup>	1.	Prov. p. Enghave a., Kbhvn.
Jensen, Jens-Lauge Bolund 13/3 33 Kbhvn.	1/8 54	Slagelse Svane	57 <sup>2</sup>	2.	Prov. p. Dom a., Roskilde.
Jensen, f. Frandsen, Vibeke 28/11 34 Frederiksberg	1/7 55	Kbhvn. Borups Allé	57 <sup>2</sup>	1.	
Jørgensen, Erik Hein 22/2 33 Kbhvn.	1/8 55	Kbhvn. Tre- kroner	57 <sup>2</sup>	1.	
Jørgensen, Preben Rejnhold 14/2 36 Herlufsholm	1/10 55	Næstved Svane	57 <sup>2</sup>	1.	Prov. p. Løve a., Næstved.
Kramme, Vibeke, se fru Rechnagel					
Kæmpe, Arne Bent Pedersen 11/4 34 Gedesby	1/12 54	Holbæk Løve	57 <sup>2</sup>	1.	Amanuensis v. Univ. farmakolog. Inst., Kbhvn.
Larsen, Ebbe 21/8 36 Thisted	15/7 55	Hjørring Svane	57 <sup>2</sup>	2.	Ansæt i Pfizer A/S, Kbhvn.
Larsen, Grethe Skov, se fru Andersson					
Larsen, Knud 21/1 35 Vejle	1/12 54	Vejle Svane	57 <sup>2</sup>	1.	Ansæt v. blodtypelab., Aarhus Kommunehosp.
Larsen, Lisa Hingstrup 12/8 35 Lyngstrup	1/11 54	Hillerød Frede- riksborg	57 <sup>1</sup>	1.	Prov. p. Frederiksborg a., Hillerød.
Lehn, Ingrid 10/8 34 Rindum	1/8 54	Ring- købing Løve	57 <sup>1</sup>	1. m. u.	Assistent v. De farm. Visitorers Lab.
Liljenberg, Erik Gerhard 30/12 35 Frederikshavn	1/8 54	Ålborg Budolfi	57 <sup>1</sup>	1.	Prov. p. a. Friheden, Valby.
Madsen, Birthe Riber, se fru Nielsen					
Mogensen, Lise Hede- mann, se fru Olsen					
Monrad, Anne-Cecilie Nors, se fru Overgaard					
Møller, Frances Elisa- beth, se fru Sørensen					
Nielsen, Annelise, se fru Jensen					
Nielsen, f. Madsen, Birthe Riber 16/4 35 Århus	1/8 55	Randers Krone	57 <sup>2</sup>	2.	Prov. p. Sorte Hest a., Kbhvn. G. 59 m. cand. pharm. Erik Nielsen.
Nielsen, Else Marie 3/1 34 Odense	1/8 54	Hornbæk	57 <sup>2</sup>	2.	Ansæt v. Teknologisk Institut. Kbhvn.
Nielsen, Erik 27/8 36 Odense	1/12 55	Odense Brygger- gården	57 <sup>2</sup>	2.	

## Kandidater 1959

Navn Fødselsdag og år, fødested	Til farma- cien	Lært farmacien	Medl. examen	Karakt. til kand. examen	Anm.
Nielsen, f. Eriksen Karen 7/10 36 Århus	1/8 55	Århus Jernbane	57 <sup>2</sup>	2.	Prov. p. Rådhus a., Kbhvn. G. 59 m. stud. ing. Steen Sander Nielsen.
Nissen, Jørgen Rosenvold 18/7 35 Århus	1/2 55	Ebeltoft	57 <sup>2</sup>	2.	Prov. p. Odder a.
Olsen, f. Andersen, Ellen 1/1 36 Horsens sogn	1/9 54	Ålborg Løve	57 <sup>1</sup>	1.	Prov. p. Roskilde Svane a. G. m. cand. polyt. Ole O.
Olsen, f. Mogensen, Lise Hedemann 30/10 36 Vojens	1/9 54	Svend- borg Løve	57 <sup>1</sup>	2.	G. 59 m. civiling. Aksel Aage Ol- sen.
Ousager, Troels Ulrik 16/2 37 Kbhvn.	1/8 55	Kbhvn. Griffen- feld	57 <sup>2</sup>	1.	
Overgaard, f. Monrad, Anne-Cecilie Nors 27/2 36 Hjørring	1/12 55	Fjer- ritslev	57 <sup>2</sup>	2.	Prov. p. Frihavns a., Kbhvn.
Pedersen, Anne West 12/9 33 Maribo	1/2 54	Saks- købing	57 <sup>1</sup>	2.	Prov. p. Dom a., Roskilde.
Pedersen, Jørgen Marqversen 4/8 35 Århus	1/8 54	Århus Svane	57 <sup>1</sup>	1.	Prov. p. Åbyhøj a.
Pedersen, Kirsten Emmery 20/8 35 Frederiksberg	1/7 54	Nykø- bing S. Svane	57 <sup>1</sup>	1.	Ansæt p. DAK-laboratoriet.
Pedersen, Ole Gylling 9/8 35 Sæby	1/8 55	Sæby	57 <sup>2</sup>	2.	Afd.leder i A/S Nordisk Farmaci.
Pedersen, Peter Martin 2/12 32 Århus	1/8 55	Kbhvn. Vanløse	57 <sup>2</sup>	1.	Prov. p. Odense amts og bys sygehus a.
Pedersen, f. Pryds-Han- sen, Xenia Johanne 9/8 34 Riga	16/12 54	Kbhvn. Øre- sunds	57 <sup>2</sup>	1.	Ansæt hos Thomas B. Thrige. G. m. prov. Peter Martin P.
Petersen, Nils Holm 27/3 35 Hellerup	1/8 54	Kbhvn. Sundby	57 <sup>1</sup>	1.	Ansæt p. DAK-laboratoriet.
Petersen, Ragna, se fru Eriksen					
Pryds-Hansen, Xenia Johanne, se fru Pedersen					
Rasmussen, Hanne Grethe 13/11 35 Kbhvn.	15/12 54	Holte	57 <sup>2</sup>	2.	Prov. p. Virum a.
Rasmussen, Lilly Margit Lund, se fru Svane					
Rechnagel, Knud Krüger 13/8 32 Skelskør	24/8 55	Brørup	57 <sup>2</sup>	2.	Prov. p. Store Torvs a., Rønne. Medl. (sek.) af de stud. råd 58.
Rechnagel, f. Kramme, Vibeke 14/12 36 Kbhvn.	1/8 55	Kbhvn. Kgl. Hof	57 <sup>2</sup>	1.	Prov. p. Neksø a. G. m. prov. Knud Krüger R.
Scherfig, Hans Anker Nansen 17/1 35 Kolding	1/9 54	Århus Løve	57 <sup>1</sup>	1.	Ansæt i A/S Dumex, ØK, Dja- karta, Indonesien. Redaktør af »Farmaceuten« 58.
Schmidt-Andersen, Ole 21/11 29 Kbhvn.	23/1 54	Kbhvn. Rådhus	56 <sup>2</sup>	1.	Lab. forstander f. mikrobiolog. afd., Alfred Jørgensens gærings- fysiolog. Lab., A/S, Kbhvn.

Navn Fødselsdag og år, fødested	Til farma- cien	Lært farmacien	Medhj. examen	Karakt. til kand. examen	Anm.
Schrøder, f. Skaarup, Kirsten 26/7 35 Viborg	27/1254	Odense Brygger- gaarden	57 <sup>2</sup>	1.	Ansæt p. Løvens kem. Fabrik, Bal- lerup. G. m. c. ph. Preben S.
Schrøder, Preben Sigvard Franch 20/4 35 Frederiksberg	19/1253	Kbhvn. Sølv- torvet	57 <sup>1</sup>	2.	Ansæt p. Løvens kem. Fabr., Ballerup. Fm. f. de stud. råd 58.
Skaarup, Kirsten, se fru Schrøder Steinrud, Helga Vibeke, se fru Gade Svane, f. Rasmussen, Lilly Margit Lund 22/9 35 Tønder	27/754	Århus Sct. Lukas	57 <sup>1</sup>	2.	G. 58 m. cand. polyt. Chr. Svane.
Svendsen, Per Aaby 7/1 36 Nakskov	15/1255	Roskilde Svane	57 <sup>2</sup>	1.	Ansæt i Nord. Droge & Kemi- kalieforr. A/S, Kbhvn. Medlem (arkivar) af d. stud. råd 58.
Sørensen, Alex Mehlsen 23/7 35 Kbhvn.	20/1254	Kbhvn. Jernbane Allé	57 <sup>2</sup>	1.	Amanuensis v. D. f. H.
Sørensen, f. Møller, Frances Elisabeth 23/4 35 Klakring	1/854	Brød- strup og Horsens Sønder- gade	57 <sup>1</sup>	1.	Prov. p. Ulrikkenborg a., Lyngby. G. 60 m. spec.arb. Bjarne Flem- ming Sørensen.
Sørensen, Kirsten Worm 3/10 36 Holbæk	1/855	Holbæk Elefant	57 <sup>2</sup>	1.	Amanuensis v. D. f. H.
Sørensen, Lissi, se fru Hansen Sørensen, Torben Børge 26/1 31 Jyderup	1/855	Frede- rikshavn Svane	57 <sup>2</sup>	1.	Ansæt i A/S Ferrosan, Kbhvn.
Thomsen, f. Beck-Nielsen, Birthe 9/1 33 Dalby	15/1254	Aarup	57 <sup>2</sup>	1.	Prov. p. a. Ørnen, Odense. G. 59 m. købmand Carl Flem- ming Thomsen.
Thomsen, Erling Sonnich 2/2 36 Ringkøbing	1/854	Esbjerg Krone	57 <sup>2</sup>	1.	Kand. stipendiat, D. f. H.
Thomsen, f. Østergaard, Helene 25/2 36 Kbhvn.	1/854	Kbhvn. Holm- bladsgade	57 <sup>1</sup>	1.	Videnskb. ass. v. org. kem. lab., Landbohøjskolen. G. 59 m. cand. pharm. Erling Sonnich Thomsen.
Ulrich, Karen 1/4 35 Hammel	1/854	Kbhvn. Delfin	57 <sup>1</sup>	1.	Ansæt v. DAK-Laboratoriet. Medl. (kass.) stud. råd 58.
Weihe, Marjun 20/8 35 Thorshavn	30/1253	Vording- borg	56 <sup>2</sup>	1.	Videnskb. ass. v. Den kgl. Veteri- nær- og Landbohøjskole, Kbhvn.
Vesterager, Else 13/12 34 Århus	1/254	Grind- sted	56 <sup>2</sup>	1.	Prov. p. Sct. Pauls a., Århus.
Vyff, Gerda Østergaard, se fru Hjelmer Østerbye, Per Einar 20/12 34 Rønne	1/755	Skørping	57 <sup>2</sup>	1.	Prov. p. Grenaa a.
Østergaard, Helene, se fru Thomsen					



## Kandidater 1960—61

Navn Fødselsdag og år, fødested	Til farmacia- cien	Lært farmacien	Medhj. examen	Karakt. til kand. examen	Anm.
<b>April 1960.</b>					
Andersen, Leo Heuer <sup>3</sup> / <sub>7</sub> 35 Øster Sundby	<sup>1</sup> / <sub>8</sub> 54	Vejgaard	57 <sup>1</sup>	2.	Prov. p. Farum a.
Bak, Asger Kromann <sup>28</sup> / <sub>11</sub> 33 Gram	<sup>1</sup> / <sub>10</sub> 54	Horn- syld	57 <sup>1</sup>	2.	Prov. p. Gorms a., Vejle.
Christensen, Asger Johannes <sup>10</sup> / <sub>8</sub> 33 Kbhvn.	<sup>1</sup> / <sub>7</sub> 54	Kbhvn. Brønshøj	57 <sup>2</sup>	2.	
Clausen, Arne <sup>20</sup> / <sub>12</sub> 28 Søborg	<sup>1</sup> / <sub>10</sub> 49	Ribe og Broager	53 <sup>1</sup>	2.	Prov. p. Brønshøj a., Kbhvn.
Hjørne, Niels <sup>12</sup> / <sub>10</sub> 34 Kbhvn.	<sup>1</sup> / <sub>7</sub> 54	Kbhvn. Blågårds	57 <sup>2</sup>	2.	
Holm, f. Larsen, Bodil Hauge <sup>12</sup> / <sub>5</sub> 35 Astrup	<sup>1</sup> / <sub>7</sub> 55	Hjørring Løve	57 <sup>2</sup>	1.	G. m. disponent Erik H.
Kjøller, Ingrid Jytte <sup>29</sup> / <sub>4</sub> 35 Østermarie	<sup>16</sup> / <sub>12</sub> 54	Rønne	57 <sup>1</sup>	1.	Kandidatstipend. v. D. f. H.
Larsen, Bodil Hauge, se fru Holm					
Lytting, Kim Jørgen <sup>11</sup> / <sub>11</sub> 33 Kbhvn.	<sup>16</sup> / <sub>7</sub> 54	Kbhvn. Griffen- feld	57 <sup>1</sup>	2.	Lægebesøger i Lautrup-Larsen A/S, Kbhvn.
Nielsen, Jørgen <sup>8</sup> / <sub>12</sub> 34 Ringkøbing	<sup>1</sup> / <sub>2</sub> 54	Lemvig	56 <sup>2</sup>	2.	Afd.leder i Frederiksberg chem. Fabr. A/S.
Olsen, Børge <sup>21</sup> / <sub>2</sub> 35 Stubbekøbing	<sup>22</sup> / <sub>12</sub> 54	Stubbe- købing	57 <sup>1</sup>	2.	Ansæt i ØK, Saigon, Vietnam.
Sjolte, Kirsten <sup>10</sup> / <sub>2</sub> 34 Frederiksberg	<sup>7</sup> / <sub>12</sub> 54	Valby	57 <sup>1</sup>	2.	Ansæt p. Centralsygehuset, Ny- købing F.
<b>Oktober 1960.</b>					
Hammer, Mogens Eigil <sup>19</sup> / <sub>10</sub> 28 Odense	<sup>1</sup> / <sub>8</sub> 48	Nørre- Sundby	52 <sup>1</sup>	2.	
Hansen, Mogens Eigil, se Hammer					
Stahl, Ole Cohr Übelschäusser <sup>4</sup> / <sub>8</sub> 31 Sorø	<sup>1</sup> / <sub>7</sub> 53	Sorø	56 <sup>2</sup>	2.	Prov. p. Østbirk a.
<b>April 1961.</b>					
Funch-Rosenberg, Hans <sup>24</sup> / <sub>12</sub> 26 Skanderborg	<sup>1</sup> / <sub>3</sub> 54	Kbhvn. Kgl. Hof.	57 <sup>1</sup>	2.	Videnskb. ass. v. centrallab., Fin- seninst. og Radiumst., Kbhvn.

Navn Fødselsdag og Aar, Fødested	Til Farma- cien	Lært Farmacien	Karakt. til Kand. Examen	Anm.
<b>Juni 1961.</b>				
Andersen, f. Nielsen, Anne Marie 2/2 38 Århus	1/8 56	Århus Trøjborg	1.	Ass. v. farmakolog. afd., Den kgl. Vetr. & Landbohøjskole.
Andersen, Else Rita, se fru Lemmich				
Biehl, Per 7/5 35 Esbjerg	1/8 56	Kbhvn. Kgl. Hof	2.	Prov. p. Svane a., Lyngby.
Bleg, Niels Henry Sig- vardsen 24/10 37 Kbhvn.	1/8 56	Riserup	1. m. u.	Stud. mag. scient., Kbhvn.s univ. plantefysiolog. Lab.
Borggreen, f. Christopher- sen, Lisbeth Ravn 11/3 38 Horsens	1/8 56	Vejen	2.	G. m. stud. mag. Jørn B.
Christensen, Inger Vejby, se fru Uldall				
Christiansen, Bent Parmo 23/8 37 Kbhvn.	15/11 55	Kbhvn. Frbg. Allé og St. Vi- benhus	2.	Prov. p. a. Triangel, Kbhvn. Medhj.eks. 58 <sup>1</sup> .
Christophersen, Lisbeth Ravn, se fru Borggreen				
Dahl-Petersen, f. Kan- drup, Hanne Laura 6/7 35 Frederiksberg	12/9 55	Kbhvn. Rådhus	2.	Medhj.eks. 57 <sup>2</sup> . Gift m. tandlæge Hans D.
Formann, Grethe, se fru Hansen				
Engkilde, f. Halsten, Ulla Cecilie 31/8 36 Fåborg	1/8 56	Herning Østergade	1.	Prov. p. Brøndbyøster a.
Frederiksen, Bodil, se fru Larsen				
Frederiksen, f. Jørgensen, Mette Dybro 25/7 37 Sindal	1/8 56	Ålborg Boule- vard	1.	
Eriksen, f. Jolin, Hanne 22/3 37 Gentofte	1/8 56	Lyngby Svane	1	G. m. Kpt. Oluf E.
Halsteen, Ulla Cecilie, se fru Engkilde				
Hammer, Ulf 4/8 36 Århus	29/7 55	Århus Sct. Lukas	1.	Prov. p. Århus komm. hosp. a. Medhj.eks. 58 <sup>1</sup> .
Hansen, Anni 24/4 38 Slagelse	1/8 56	Slagelse Jernbane	1.	Ansæt p. univ. farmakolog. Inst., retsmed. afd., Kbhvn.
Hansen, f. Formann, Grethe 6/3 35 Hedehusene	1/8 56	Kbhvn. Rådhus	2.	Prov. p. St. Vibenhushus a., Kbhvn.
Hansen, Helge 25/10 36 Odense	1/8 56	Odense Svane	1.	
Hansen, Inge Daniels 15/7 38 Kbhvn.	1/8 56	Fr.værk og Kbhvn. Øresund	1.	
Hansen, Inger Agnete Duus 11/4 36 Odense	1/8 56	Ejby	1.	Ansæt p. Løvens kem. Fabrik, Ballerup.
Henriksen, Ole 6/5 36 Hjørring	1/5 56	Ålborg Svane	1.	Medhj.eks. 58 <sup>1</sup> .

## Kandidater 1961

Navn Fødselsdag og Aar, Fødested	Til Farma- cien	Lært Farmacien	Karakt. til Kand. Eksamen	Anm.
Hoffmann, Lis 20/2 37 Kbhvn.	1/10 55	Kbhvn. Åboulevarden	1.	Medhj.eks. 58 <sup>1</sup> .
Holm, Jørn 26/11 31 Frederiksberg	1/8 56	Kbhvn. Svalen	2.	Prov. p. Højer a.
Holm, Maren Inger 9/11 37 Kristrup Sogn	1/8 56	Randers Svane	1.	Prov. p. Løve a., Randers.
Huge-Jensen, Jørgen 3/9 36 Nysted	1/8 56	Slagelse Jernbane	1.	Ansæt p. Løvens kem. Fabrik, Ballerup.
Hyllested, Erik 17/10 32 Odense	1/11 55	Fr.berg Allé	1.	Ansæt i A/S Dumex, Cophavina, Saigon, Vietnam. Medhj.eks. 58 <sup>1</sup> .
Jalling, Niels Jørgen 21/2 36 Brabrand	1/8 55	Århus Sønder- gade	1.	Medhj.eks. 58 <sup>1</sup> .
Jensen, Jørgen 11/2 36 Vejle	1/8 55	Vejle Sct. Tho- mas	1.	Medhj.eks. 58 <sup>1</sup> .
Jensen, Tage Overgaard 7/6 37 Frederiksberg	1/8 56	Kbhvn. Griffen- feld	2.	
Jespersen, Bent Horsfelt 18/5 36 Skjoldborg	1/10 55	Thisted Løve	1.	Laborator v. centralsygehuset, Randers. Medhj.eks. 58 <sup>1</sup> .
Jespersen, Sune Høst- gaard 11/5 38 Balling	1/8 56	Holste- bro Løve	2.	
Jolin, Hanne, se fru Eriksen				
Jungersen, Ole 13/8 36 Århus	1/8 56	Århus Svane	1.	Kandidatstip., D.f.H.
Juul-Nyholm, f. Kølen- dorf, Nini Helga Kehler 6/3 38 Frederiksberg	1/8 56	Kbhvn. Sorte Hest	2.	Prov. p. a., Den kgl. Vetr. og Landbohøjskole, Kbhvn. Gift m. civiling. K.
Jørgensen, Hanne Grethe, se fru Pettersson				
Jørgensen, Mette Dybro, se fru Frederiksen				
Jørgensen, Ole Bomann 17/3 38 Kbhvn.	1/8 56	Kbhvn. Oxford Allé	2.	Prov. p. Tjaldur a., Thorshavn.
Jørgensen, Poul Zacho 10/4 35 Thorsø	1/8 56	Kjellerup	1.	Prov. p. Løve a., Herning.
Kaltoft, Hans 21/10 35 Vejle	1/8 56	Vejle Svane	1.	Prov. p. Skagen a.
Kandrup, Hanne Laura, se fru Dahl-Petersen				
Kjær, Ellen Jensine Rand 18/4 36 Barrit	1/11 55	Sorø	1.	Prov. p. Hvide Hest ap., Horsens. Medhj.eks. 58 <sup>1</sup> .
Klæbel, Hans Viggo 5/12 36 Kbhvn.	1/8 56	Kbhvn. Ordrupvej	1.	
Kruise, Inger 37 Glumsø			2.	
Kølendorf, Nini Helga Kehler, se fru Juul- Nyholm				
Larsen, f. Lydolph, Anette Elfinn 18/6 37 Kbhvn.	1/8 56	Kbhvn. Sølv- torvet	2.	Prov. p. Hvalsø a.

Navn Fødselsdag og Aar, Fødested	Til Farmaci- en	Lært Farmaci- en	Karakt. til Kand. Examen	Anm.
Larsen, f. Frederiksen, Bodil 4/7 37 Roskilde	1/8 56	Kbhvn. Chri- stians- havn	1.	Ansæt p. univ. farmakolog. inst., retsmed. afd., Kbhvn.
Larsen, Henry Rasmussen 1/11 36 Allerup	1/8 56	Holbæk Løve	1.	Kandidatstip., D.f.H.
Lemmich, f. Andersen, Else Rita 13/2 37 Eskilstrup	1/8 56	Vording- borg	1.	Amanuensis, D.f.H.
Lemmich, John 16/9 36 Århus	1/8 55	Århus Løve	1. m. u.	Amanuensis, D.f.H. Medhj. eks. 58 <sup>1</sup> . Novo Fond's hædersgave 61.
Lemming-Christensen, Bent 17/9 35 Frederiksværk	1/8 55	Frede- riksværk	1.	Prov. p. Dalgas Boulevard a., Kbhvn.
Lund, Jørgen 21/1 34 Odense	1/8 56	Odense Svane	1.	Ansæt i A/S Ferrosan, Kbhvn.
Lydolph, Anette, se fru Elfinn Larsen				
Madsen, Walther Sønder- gaard 29/8 37 Hjørring	1/8 56	Hjørring Løve	1.	Prov. p. Odense amts og bys syge- hus a.
Magius, Niels Wilhelm von 1933 Frederiksberg			1.	Ansæt i A/S Dumex.
Mai, Jan 10/10 37 Tønder	1/8 56	Kbhvn. Dalgas Boule- vard	2.	Prov. p. Odder a.
Müller, Arthur Georg Thomas 21/1 31 Düsseldorf	1/8 56	Kbhvn. Rådhus	1.	Vidensk. ass. v. centrallab., Finsinst. og Radiumst., Kbhvn.
Møller, f. Sørensen, Hanne Hafstrøm 8/8 37 Århus	1/8 56	Frijsen- borg	1.	Prov. p. Axeltofts a., Fredericia. G. 62 m. cand. jur. Poul M.
Nielsen, Anne Marie, se fru Andersen				
Nielsen, Lis Smed 8/12 37 Gentofte	1/8 56	Kbhvn. Blågård	1.	Ass. p. DAK-lab.
Nielsen, Martin Kjærulf 14/4 38 Frederiksberg	1/8 56	Kastrup	1.	
Nissen, John Fabian 24/6 37 Odense	1/8 56	Odense Svane	1.	
Nygaard, Per 3/9 37 Tønder	1/8 56	Tønder Love	1.	Stud. mag. scient., Kbhvns univ. plantefysiolog. lab.
Petersen, Hans Erik Høpfner 21/7 36 Kbhvn.	1/8 55	Hvidovre	1.	Ass. v. farmakolog. afd., Den kgl. Vetr. og Landbohøjskole. Medhj. eks. 58 <sup>1</sup> .
Pettersson, f. Jørgensen, Hanne Grethe 8/8 37 Kbhvn.	1/8 56	Herlev	1.	Prov. p. a., Den kgl. Vetr. og Landbohøjskole.
Selchau, f. Torjussen, Bodil Bente 11/1 36 Randers	1/8 56	Randers Svane	1.	Prov. p. Budolfi a., Ålborg. G. m. civiling. Tage Chr. S.
Skjødt, Ebba Kathrine 11/3 37 Hornborg	1/8 56	Århus Sct. Clemens	2.	

## Kandidater 1961—62

Navn Fødselsdag og Aar, Fødested	Til Farma- cien	Lært Farmacien	Karakt. til Kand. Examen	Anm.
Skov, f. Vangsgaard, Hanne Fjeldgaard <sup>1</sup> / <sub>3</sub> 38 Slagelse	<sup>1</sup> / <sub>8</sub> 56	Roskilde Dom	1. m. u.	Amanuensis, D.f.H.
Sundstrup, Birte <sup>19</sup> / <sub>3</sub> 37 Nykøbing M.	<sup>1</sup> / <sub>8</sub> 56	Herning Østergade	1.	Ansæt v. Jydsk Teknolog. Inst., Århus.
Sunesen, Mogens <sup>20</sup> / <sub>12</sub> 36 Thisted	<sup>1</sup> / <sub>8</sub> 56	Thisted Svane	1.	Prov. p. Oxford Allé a., Kbhvn.
Svare, Kirsten <sup>17</sup> / <sub>6</sub> 37 Frederiksberg	<sup>1</sup> / <sub>8</sub> 56	Kbhvn. Rosen	1.	
Svensson, Ella Elisabeth <sup>7</sup> / <sub>10</sub> 38 Skelby	<sup>1</sup> / <sub>8</sub> 56	Nykø- bing F. Svane	2.	Prov. p. Sct. Johannes a., Kbhvn.
Sørensen, Hanne Haf- strøm, se fru Møller				
Sørensen, Inger Margrethe Holland <sup>29</sup> / <sub>1</sub> 36 Brovst sogn	<sup>1</sup> / <sub>8</sub> 56	Brovst	1.	Prov. p. Vraa a.
Thunberg, Leif Villadsen <sup>25</sup> / <sub>1</sub> 38 Skagen	<sup>1</sup> / <sub>8</sub> 56	Frede- rikshavn Løve	1.	
Thygesen, Ellen Margre- the Würtzen <sup>14</sup> / <sub>1</sub> 36 Lem, Salling	<sup>1</sup> / <sub>8</sub> 56	Åbyhøj	1.	Prov. p. Løve a., Åbenrå. Medhj.eks. 58 <sup>1</sup> .
Torjussen, Bodil Bente, se fru Selchau				
Uldall, f. Christensen, Inger Vejby <sup>13</sup> / <sub>7</sub> 37 Holstebro	<sup>1</sup> / <sub>8</sub> 56	Odder	1.	Amanuensis, D.f.H.
Wagner, Finn Carl Ludvig <sup>25</sup> / <sub>8</sub> 36 Kbhvn.	<sup>1</sup> / <sub>8</sub> 56	Kbhvn. Valby	2.	
Wagner, f. Vincentzen, Inger Birgit <sup>17</sup> / <sub>12</sub> 36 Kbhvn.	<sup>1</sup> / <sub>8</sub> 56	Kbhvn. Ægir	1.	Ansæt p. Nord. Insulinlab., Gentofte.
Vangsgaard, Hanne Fjeld- gaard, se fru Skov				
Wichmann, Leif 1931, Kbhvn.			2.	Ansæt p. Lovens kem. Fabrik, Ballerup.
Vincentzen, Inger Birgit, se fru Wagner				
<b>Juni 1962.</b>				
Andersen, Birgit Elise, se fru Jensen				
Andersen, Gudrun Harriet <sup>14</sup> / <sub>8</sub> 38 Espe	<sup>1</sup> / <sub>8</sub> 57	Odense	1.	
Andersen, Hanne Kirsten <sup>28</sup> / <sub>5</sub> 37 Usserød	<sup>1</sup> / <sub>8</sub> 57	Fredens- borg	1.	Amanuensis, D.f.H.
Andersen, Henning <sup>5</sup> / <sub>2</sub> 36 Hørup	<sup>1</sup> / <sub>8</sub> 57	Kjellerup	1.	
Ankerlin, Nina Kirsten <sup>5</sup> / <sub>7</sub> 38 Kbhvn.	<sup>1</sup> / <sub>8</sub> 57	Kbhvn. Sundby	1.	
Balle, f. Forchhammer, Anne Jette Edinger <sup>18</sup> / <sub>11</sub> 36 Julianehåb	<sup>1</sup> / <sub>8</sub> 56	Hellerup	2.	
Belvig, Ulla, se fru Madsen				

Navn Fødselsdag og Aar, Fødested	Til Farma- cien	Lært Farmacien	Karakt. til Kand. Examen	Anm.
Bertelsen, Ann Karin Bardram, se fru Nielsen				
Billev, Peter de Mayo 30/11 37 Kbhvn.	1/8 56	Lyngby Svane	2.	P. t. soldat. Fm. f. de stud. råd 61-62. Sekr. 59-61. I.P.S.F. Liai- son secr. 59-62.
Bladbjerg-Larsen, f. Knudsen, Kirsten Linde- gaard 3/4 39 Grindsted	1/8 57	Ålborg Reber- bane	1.	Prov. p. Tårnby a.
Borchorst, f. Ingwersen, Birgit 30/10 38 Kbhvn.	1/8 57	Kbhvn. Kgl. Hof	2.	Prov. p. Fredensborg a.
Brøchner-Nielsen, f. Han- sen, Birgit Jessen 17/5 37 Åbenrå	1/8 57	Åbenrå Svane	1.	Ansæt p. Statens Inst. f. Arbejds- hygiejne. G. m. arkitekt Mogens B.
Christensen, Bent Emil Weiling 1/5 39 Kbhvn.	1/8 57	Lyngby Svane	2.	
Christensen, Karen Lise 1/6 38 Kbhvn.	1/8 57	Kbhvn. Godthåb	1.	Prov. p. a. Godthåb, Kbhvn.
Christensen, Lene 26/6 37 Odense	1/8 56	Odense Brygger- gården	2.	Prov. p. Jernbane a., Hellerup.
Christensen, Poul Anton Rabing 18/5 38 Assens	1/8 57	Saltum og Ålborg Budolfi	2.	P. t. soldat.
Christiansen, Kirsten 12/7 38 Østersundby	1/8 57	Ålborg Løve	1.	Kandidatstip. D.f.H.
Didriksen, Erik Johannes 5/8 37 Tops	1/8 57	Grind- sted	1.	P. t. soldat.
Dreyer, Jørgen Vilhelm 12/11 34 Frederiksberg	1/8 57	Frede- riksværk	1.	Ansæt p. Løvens kem. Fabrik, Ballerup.
Ehrenskjöld, Ida Elisa- beth, se fru Güntelberg				
Eriksen, Poul 19/10 37 Kbhvn.	1/8 57	Roskilde Dom	2.	P. t. soldat.
Espensen, Laurits Kirke- gaard 6/9 35 Dyrby	1/8 57	Hornslet	1.	P. t. soldat.
Felby, Søren 3/12 37 Kbhvn.	1/8 57	Svend- borg, Sct. Nicolai	1.	P. t. soldat.
Forchhammer, Anne Jette Eddinger, se fru Balle				
Garup, Knud 18/5 37 Frederiksberg	1/8 56	Kbhvn. Trekroner	1.	Prov. p. Bispebjerg hosp. a.
Glavind-Kristensen, Søren 30/1 38 Silkeborg	1/8 57	Silkeborg Ørne	1.	
Gorriksen, Hanne, se fru Hubolth				
Gravholt, Ulla 4/4 39 Verst	1/8 57	Brørup	1.	Ass. p. DAK-lab.
Gregersen, Bent 15/2 35 Kbhvn.	1/8 56	Køge	2.	Rejsevikar.
Güntelberg, f. Ehrenskjöld, Ida Elisabeth 22/12 38 Hellerup	1/8 57	Holte	1.	Prov. p. Holte a.

## Kandidater 1962

Navn Fødselsdag og Aar, Fødested	Til Farma- cien	Lært Farmacien	Karakt. til Kand. Examen	Anm.
Hansen, Birgit Jessen, se fru Brøchner-Nielsen				
Hansen, Erik Kirkeby 21/11 37 Herning	1/8 56	Herning Løve	1.	Prov. p. Rødby a.
Hansen, Eva 13/8 38 Kbhvn.	1/8 57	Kastrup	1.	Prov. p. Snertinge a.
Hansen, Ulla Birgitte 10/4 37 Kbhvn.	1/8 56	Kbhvn. Stjerne	1.	Ansæt i A/S Gea, Kbhvn.
Hansen, Vagn 1/1 36 Vrads	1/8 57	Silkeborg Svane	1.	P. t. soldat.
Hermund, Leif 9/1 34 Næstved	1/8 56	Hvidovre	1.	Prov. p. Amagerbro a., Kbhvn.
Holst, f. Tjørnehøj, Hanne 9/12 38 Esbjerg	1/8 57	Frederi- cia Løve	1.	Ansæt i fa. H. Joseph Fuchs.
Holst, Pernille 39 Århus			1.	
Hornbøll, Vivi 29/11 37 Kbhvn.	1/8 57	Kbhvn. Archiv	1.	Prov. p. Dyveke a. Kbhvn.
Hubolth, f. Gorrisen, Hanne 30/8 38 Vejle	1/8 57	Vejle Sct. Thomas	1.	Ansæt v. Jysk Teknolog. Inst., Århus.
Hutzen, Inge 9/11 37 Frederiksberg	1/8 56	Næstved Løve	1.	
Ingwersen, Birgit, se fru Borchorst				
Iversen, Jens-Jørgen 26/4 38 Vejle	1/8 57	Vejle Svane	1.	Prov. p. Vejle Gorms a.
Jensen, f. Andersen, Birgit Elise 23/11 36 Kalundborg	1/8 56	Skelskør	1.	Prov. p. Nørrebro a., Kbhvn.
Jensen, Finn Hannibal 20/11 37 Voer	1/8 57	Ålborg Løve	2.	Prov. p. Frederiksberg hosp. a.
Jensen, Hanne 5/8 37 Slagelse	1/8 56	Slagelse Svane	2.	Prov. p. Sønder Boulevard a., Kbhvn.
Jensen, Hannegrete 18/12 34 Frederiksberg	1/12 55	Helsingør Stengade	2.	Medhj.eks. 58 <sup>l</sup> .
Jensen, Jens Bang 14/5 37 Kbhvn.	1/8 57	Randers Løve	2.	Prov. p. Storetorvs a., Rønne.
Jensen, f. Jørgensen, Jette Juul 21/3 38 Kbhvn.	1/8 57	Kbhvn. Valby	1.	
Jeppesen, Lisbeth, se fru Stenbak Larsen				
Jespersen, Inge 9/10 38 Frederiksberg	1/8 57	Varde og Esbjerg Krone	1.	
Juhl, Nis Lauritz 9/12 37 Kbhvn.	1/8 57	Åbenrå Løve	1.	P. t. soldat.
Jølver, Inger Birgitte 16/4 38 Kbhvn.	1/8 57	Frede- riksværk	1.	Kandidatstip. v. D.f.H.
Jørgensen, Jette Juul, se fru Jensen				
Kampmann, f. Rotbøll, Elsemarie 22/8 37 Frederiksberg	1/8 57	Chri- stians- havns	2.	G. m. civiling. Søren K.
Kirkegaard, Kaj 31/1 39 Skjern	1/8 57	Vejle Sct. Thomas	1.	P. t. soldat.

Navn Fødselsdag og Aar, Fødested	Til Farma- cien	Lært Farmacien	Karakt. til Kand. Examen	Anm.
Kjems, Gunnar <sup>29</sup> / <sub>3</sub> 39 Gentofte	<sup>1</sup> / <sub>8</sub> 57	Haderslev Hjorte	2.	Ansæt i Ferraton, Kbhvn.
Kjerulf, Verner <sup>25</sup> / <sub>2</sub> 38 Kbhvn.	<sup>1</sup> / <sub>8</sub> 57	Kbhvn. Ordrup vej	1.	P. t. soldat.
Klitgaard, Niels Anders Holm <sup>28</sup> / <sub>11</sub> 37 Nørresundby	<sup>1</sup> / <sub>8</sub> 57	Århus Løve	1.	P. t. soldat.
Knudsen, Kirsten Linde- gaard, se fru Bladbjerg- Larsen				
Larsen, Bente Vivi <sup>11</sup> / <sub>9</sub> 37 Helsingø	<sup>1</sup> / <sub>8</sub> 57	Bogense	1.	Prov. p. Svane a., Bergen.
Larsen, f. Jeppesen, Lisbeth Stenbak <sup>8</sup> / <sub>8</sub> 38 Hørning	<sup>1</sup> / <sub>8</sub> 57	Århus Trøjborg	1.	Prov. p. Horsens Løve a.
Larsen, Sven Schytt <sup>24</sup> / <sub>10</sub> 38 Ringkøbing	<sup>1</sup> / <sub>8</sub> 57	Ring- købing Løve	1.	P. t. soldat.
Lauritzen, Else Margrethe Astrup <sup>14</sup> / <sub>6</sub> 38 Stouby	<sup>1</sup> / <sub>8</sub> 57	Skørping	2.	Prov. p. Sct. Mathias a., Viborg.
Leisner, f. Reitzel, Jytte <sup>9</sup> / <sub>1</sub> 39 Kbhvn.	<sup>1</sup> / <sub>8</sub> 57	Kbhvn. Fasan	1.	Prov. p. Sorte Hest a., Kbhvn.
Linde, Erik <sup>23</sup> / <sub>7</sub> 36 Frederiksberg	<sup>15</sup> / <sub>12</sub> 55	Hellerup Jernbane	1.	Prov. p. Smallegades a., Kbhvn. Medhj.eks. 58 <sup>1</sup> .
Lund-Jacobsen, Erik <sup>31</sup> / <sub>3</sub> 35 Kbhvn.	<sup>1</sup> / <sub>8</sub> 57	Kbhvn. Gefion	1.	Prov. p. Sønderbro a., Kbhvn.
Madsen, Birthe <sup>27</sup> / <sub>5</sub> 38 Fredericia	<sup>1</sup> / <sub>8</sub> 57	Middel- fart	1. m. u.	Kandidatstip., D.f.H.
Madsen, Ellen Vogelsang <sup>1</sup> / <sub>4</sub> 37 Kbhvn.	<sup>1</sup> / <sub>8</sub> 56	Frede- rikssund	1.	Prov. p. Skjern a.
Madsen, Ib Molsted <sup>9</sup> / <sub>11</sub> 38 Århus	<sup>1</sup> / <sub>8</sub> 57	Århus Sct. Lukas	1.	P. t. soldat.
Madsen, f. Belgiv, Ulla <sup>22</sup> / <sub>2</sub> 37 Kbhvn.	<sup>1</sup> / <sub>8</sub> 57	Kbhvn. Øresund	2.	Prov. p. Svane a., Roskilde.
Marcher, Inge Gurli <sup>31</sup> / <sub>3</sub> 38 Kastrup	<sup>1</sup> / <sub>8</sub> 57	Kbhvn. Trekroner	1.	Prov. p. Sundby a., Kbhvn.
Moustgaard, f. Thunbo, Inge <sup>27</sup> / <sub>4</sub> 38 Sandved	<sup>1</sup> / <sub>8</sub> 57	Ringsted Løve	1.	Ansæt i F. L. Schmidt.
Møller, Niels <sup>22</sup> / <sub>8</sub> 36 Kbhvn.	<sup>1</sup> / <sub>8</sub> 57	Galten	1.	P. t. soldat. <i>1. m. u. 1. m. u. 1. m. u.</i>
Nedergaard, Mogens Per <sup>9</sup> / <sub>4</sub> 38 Lyngby	<sup>1</sup> / <sub>8</sub> 57	Kbhvn. Sønderbro	1.	P. t. soldat.
Nielsen, Lis <sup>9</sup> / <sub>11</sub> 38 Roskilde	<sup>1</sup> / <sub>8</sub> 57	Åbyhøj	2.	Prov. p. Herlev a.
Nielsen, f. Bertelsen, Ann Karin Bardram <sup>10</sup> / <sub>2</sub> 38 Hellerup	<sup>1</sup> / <sub>8</sub> 56	Kbhvn. Nørrebro	2.	
Nielsen, Aase Ingrid Bech <sup>26</sup> / <sub>2</sub> 36 Rorup	<sup>1</sup> / <sub>8</sub> 57	Odense Svane	2.	Prov. p. Fredericia Axeltorv a.
Olrik, Bente <sup>27</sup> / <sub>12</sub> 38 Grenå	<sup>1</sup> / <sub>8</sub> 57	Randers Svane	2.	Prov. p. Himmelbjerg a., Silke- borg.
Olsen, Ole <sup>3</sup> / <sub>10</sub> 32 Frederiksberg	<sup>3</sup> / <sub>12</sub> 54	Herlev	2.	Prov. p. Jernbane a., Hellerup. Medhj.eks. 58 <sup>1</sup> .



## Kandidater 1962

Navn Fødselsdag og Aar, Fødested	Til Farma- cien	Lært Farmacien	Karak. til Kand. Examen	Anm.
Ovesen, Inger Gunhild, se fru Reimer				
Palle, f. Rasmussen, Birthe <sup>10/4</sup> 37 Kbhvn.	<sup>1/8</sup> 56	Helsingør Stengade	2.	Prov. p. Nakskov Løve a.
Pedersen, Erling Hugo <sup>12/3</sup> 38 Kbhvn.	<sup>1/8</sup> 57	Kbhvn. Vanløse	1.	P. t. soldat.
Pedersen, Poul <sup>13/6</sup> 35 Ålborg	<sup>1/8</sup> 56	Ålborg Svane	2.	P. t. soldat. af <i>ACADEMIE</i>
Petersen, Elsebeth Beathe <sup>13/5</sup> 32 Råby	<sup>1/8</sup> 57	Kbhvn. Østerbro	2.	Prov. p. Østerbro a., Kbhvn.
Rasmussen, Birthe, se fru Palle				
Rasmussen, Kurt Fonnesbæk <sup>25/11</sup> 38 Odense	<sup>1/8</sup> 57	Herlev	1.	Kandidatstip., D.f.H.
Rasmussen, Søren Nørgaard <sup>29/6</sup> 38 Kbhvn.	<sup>1/8</sup> 57	Kbhvn. Nørrebro	1.	P. t. soldat.
Rassing, Jørgen Eiler <sup>11/3</sup> 38 Rønne	<sup>1/8</sup> 57	Rønne Storetory	1. m. u.	Kandidatstip., D.f.H.
Reimer, f. Ovesen, Inger Gunhild <sup>20/10</sup> 36 Århus	<sup>1/8</sup> 56	Haderslev Hjorte	1.	Prov. p. Sønderbro a., Kbhvn. G. 62 m. c. ph. Preben R.
Reimer, Preben <sup>25/6</sup> 38 Kbhvn.	<sup>1/8</sup> 57	Kbhvn. Trekroner	1.	Amanuensis, D.f.H.
Reitzel, Jytte, se fru Leisner				
Rottbøll, Elsemarie, se fru Kampmann				
Rønsted, Per <sup>11/11</sup> 37 Kbhvn.	<sup>1/8</sup> 56	Hornslyd	2.	
Selmer-Jørgensen, Jørgen <sup>2/7</sup> 36 Frederiksberg	<sup>1/8</sup> 56	Randers Jernbane	2.	
Stapelfeldt, Torben <sup>4/5</sup> 35 Ålborg	<sup>1/8</sup> 57	Virum	2.	P. t. soldat.
Stellinger, Nina <sup>27/10</sup> 37 Roskilde	<sup>1/8</sup> 57	Svend- borg Løve	2.	Prov. p. Sct. Johannes a., Kbhvn.
Soltøft, Per <sup>7/1</sup> 36 Grindsted	<sup>1/2</sup> 55	Kbhvn. Enghave	2.	P. t. soldat. Medhj.eks. 58 <sup>1</sup> .
Thunbo, Inge, se fru Moustgaard				
Tjørnehøj, Hanne, se fru Holst				
Vegger, Inger <sup>10/8</sup> 38 Hobro	<sup>1/8</sup> 57	Ålestrup	1.	
Weje, Frits Nymann <sup>30/12</sup> 37 Sjælland	<sup>1/8</sup> 57	Nørre- sundby	2.	P. t. soldat.
Westh, Maya <sup>27/1</sup> 36 Malaya	<sup>1/8</sup> 56	Holte	2.	
Wiegell, Hanne <sup>9/10</sup> 38 Kbhvn.	<sup>1/8</sup> 57	Kbhvn. Oxford Allé	1.	Ansæt i A/S Dumex.
Würtzen, Bertel Johan <sup>29/4</sup> 39 Kbhvn. — ?	<sup>1/8</sup> 57	Ringe	1.	P. t. soldat.
Østergaard, Inger <sup>4/6</sup> 37 Lemvig	<sup>1/8</sup> 56	Lemvig	1.	Prov. p. Sønderbro a., Kbhvn.

# FARMACEUTISKE EXAMINATER

fra 1. JANUAR 1894

til 1. JANUAR 1963

---



# Smith & Nephew Ltd.

WELWYN GARDEN CITY  
HERTS ENGLAND



TENSOPLAST  
SLEEK-PARAGON-AIRSTRIP  
VISCOPASTE  
ICHTHOPASTE-COLTAPASTE  
JELONET-CARBONET  
TENSOCREPE  
GYPSONA



GENERALREPRÆSENTANT

## Axel Madsen

HØJNÆSGAARD . POSTBOX 20 . VEDBÆK

TELF. 89 02 25

## FARMACEUTISKE EXAMINATER

Fulde Navn	Fødsels- dag og Aar	Fødested	Fhl F. aar.	Lært Farmacien	Anm.
<b>1894.</b>					
Jespersen, Knud	73	Rønne	91	Rudkøbing	Pensionist i Rønne. Tidl. i Kongostatens tjeneste. B. K. 5.; C L. O. 4.; B. L. II. 4.; B. M. C. C.
Nissen, Ejnar Georg	22/475	Frijsen- borg	90	Randers Svane	Bor i Svendborg.
<b>1895.</b>					
Nielsen, Hans William	75	Refs- vindinge	91	Kbhvn. Vesterbro	Fhv. Assistent v. Skatte- væsenet.
Pedersen, Alb. Nikolaj	74	Grim- strup	92	Nykøbing F. Løve	NB. i Amerika (F. St. 15).
<b>1896.</b>					
Herskind, Frantz The- strup	75	Aalborg	92	Nørre Sundby og Sæby J.	
Nyeboe, Ancker Vilh. Marius Johs. Hjarup	74	Kbhvn.	93	Grenaa	NB. i Amerika (F. St. 15).
Wohnsen, Carl Johan	6/675	Viborg	92	Kbhvn. Løve og Ring- købing	Brygmester i Providence v. Boston, U.S.A. (F.St.15).
<b>1897.</b>					
Friis, Volmer	76	Nykøb. M.	93	Nykøbing M., Kbh. Hjorte og Odense Løve	Fuldm. i Nordisk Genfor- sikringsselskab, Kbhvn. (F. St. 15).
Gronemann, Carl Peter Julius	76	Viborg	93	Viborg Nyt	Grosserer i Aarhus.
Schrader, Holger Chr.	74	Kbhvn.	93	Kallundborg og Frd.berg H. C. Ørsted	NB. Brygger (F. St. 15).
Andersen, Baltzer	76	Trige	94	Aarhus Fre- deriksbjerg	Tandlægeeksam. 00; Tand- læge i Kbhvn.
†Raaschou, Peter Georg	73	Asmin- derød	93	Kbhvn.Svane	Kem. tekn. Fabrikant, Kbhvn. Død 18/7, 59.

## Examinater 1898—1902

Fulde Navn	Fødsels- dag og Aar	Fødested	Til Farm.	Lært Farmacien	Anm.
<b>1898.</b>					
Malling, Ove Chr. —————	75	Hallund	94	Fred.sund og Kbhvn. Nørre Farimagsg.	Grosserer i Kbhvn.
Hansen, Jens Martin	75	Kbhvn.	95	Storehedinge og Kbhvn. Krone	Fabrikant i Kbhvn. Fir- ma: Martin Hansen, kem- tekn. Laboratorium (Sup- plement 22).
<b>1899.</b>					
Jensen, Laurids Ema- nuel —————	78	Rostrup	95	Bogense	Grosserer i Kbhvn., Firma »Foto Kino«.
Heimann, Aron Henry	79	Helsingør	96	Kbhvn. St. Matthæus	Indehaver af Firma Aage Kochs Eftf., Kbhvn.
<b>1900.</b>					
Jacobsen, Jens Henrik Hjalmar	77	Haslev Sogn	96	Odense St. Knud og Kerteminde	Ejendoms- og Lejligheds- Mægler i Kbhvn. For- fatter.
Olsen, Carl Valdemar	78	Kbhvn.	96	Kbhvn. Fr. Hosp. og Nykøbing F.	Husejer paa Fr.berg.
Roos, Anna —————	19/476	Haderslev	95	Løve Kolding Svane og Hammel	Pensioneret ap.mj. Bor i Århus.
Krohn, Hermann Freund	77	Rønde	97	Aarhus Fre- deriksbjerg	NB. i Amerika (F. St. 15).
<b>April 1901.</b>					
Baumgarten, Knud Ha- rald	80	Kbhvn.	97	Mariager	Handelsrejsende.
Madsen, Hans Chr. Kruse	81	Vejle	97	Odense Løve	NB. i Amerika.
<b>Oktober 1901.</b>					
Cortsen, Ernst Annæus Martius	80	Broust	97	Aalborg Løve og Thisted	Dr. pharm.; Professor i Kemi ved Temple Univ. i Philadelphia (Suppl. 22).
Geppel, Carl Georg	82	Værløse	98	Næstved Løve	I Amerika.
Grumstrup, Christopher Emil	81	Kbhvn.	98	Aarhus Løve	NB. i Amerika.
Jensen f. Schreiner, An- drea	79	Svend- borg	98	Svendborg Løve og Nakskov	Gift m. Maskinmester Axel Jensen, Kbhvn.
<b>April 1902.</b>					
Jensen, Vilh. Sebastien, Elphège	81 2/873	Hjørring St. Tho- mas Charl. Amalie S.	98 93	Aalborg Løve St. Thomas	I Chicago (F. St. 15). Laborant paa St. Thomas A.; D. V. I. (F. St. 15).

Fulde Navn	Fødsels- dag og Aar	Fødested	Til Færd.	Lært Farmacien	Anm.
<b>Oktober 1902.</b>					
Christensen, Chr. Fred.	82	Nørre Nebel	99	Aarup og Nyborg	
<b>April 1903.</b>					
Hansen, Hans	82	Rostrup	99	Faaborg og Freder.sund	I Udlandet.
Møller, Fred. Adolf	83	Vejen S.	98	Næstved Løve	
Steen, Niels Jørgen Han- sen	22/82	Kbhvn.	99	Kbhvn. Vaisenhus	Tandlægeeksamen 15; tand- læge i Odense.
<b>Oktober 1903.</b>					
Paludan-Müller, Martin Math. Caspar	82	Hillerød	99	Esbønderup	Direktør, A/S Serpens, Kbhvn.; Forfatter.
<b>April 1904.</b>					
Bruun Fred. Aug. Pe- tersen	78	Fredericia	94	Sakskøbing, Kbh. St. Jacob og Fredericia	NB. i Schweiz (F. St. 15).
Kalhauge, Ejgil	83	Kbhvn.	00	Kbhvn. Kong Salomon	NB. i Chicago.
Michelsen, Johannes	82	Aalborg	99	Aalborg Svane	Overretssagfører i Aal- borg.
Vigen f. Schmidt, Mar- grethe Louise Benedicte	80	Kbhvn.	99	Vemmetofte og Korsør	Gift med Redaktør Anders Vigen, Kbhvn.
<b>Oktober 1904.</b>					
Kramer, Frode	83	Store- hedinge	01	Kbhvn. Nørre Farimagsg.	
Sterup, Petrarch Augu- stin Gottfred	82	Tostrup	01	Horsens Svane	NB. i Amerika.
Teilman-Friis, Asger	28/78	Nykø- bing M.	00	Nykøbing M. og Kbhvn. Øresund	Kgl. translætør og tolk i tysk. Bor i Hovedgaard.
<b>April 1905.</b>					
Nielsen, Hans Kristian Thorvald	28/1081	Kbhvn.	01	Kbhvn. Jernbane	Assist. ved Forsøgslabor., Kbhvn.
Sinding, Sven Theodor Carl	86	Vejle	01	Aarhus St. Clemens og Odense St. Knud	Tandlægeeksam. 10; Tand- læge i Fakse.
<b>Oktober 1905.</b>					
Sløk, Karen Valborg Oc- tavia	84	Lemvig	02	Lemvig	

## Examinater 1906—08

Fulde Navn	Fødsels- dag og Aar	Fødested	Til Farm.	Lært Farmacien	Anm.
<b>April 1906.</b>					
Jensen, Sophus Nikolaj Albrekt	85	Oksby	02	Skive og Randers Krone	
Steinthal, Alfred Michael	84	Vestervig	01	Kbhvn. Istedgade og Haarby	Chemist, Southern Cross, Victoria, Australien.
Thaysen, Aage Christian	8 <sup>1</sup> / <sub>1</sub> 87	Kolding	02	Frederiks- berg Falken	Dir. for det britiske Kolo- niministeriums mikrobiolo- giske Inst. 45. Trinidad. Dr.phil. i Bern 12.
<b>Oktober 1906.</b>					
Frank, Knud	21 <sup>1</sup> / <sub>8</sub> 85	Kbhvn.	02	Chr.havn	
Hansen, Balsar	21 <sup>1</sup> / <sub>8</sub> 84	Lundtofte	03	Fredericia	I Philadelphia 10; Firma: H. K. Mulford & Co. (F. St. 15).
<b>April 1907.</b>					
Balsløw, Karen Kirstine, se Fru Storm					
Lund f. Prætorius, Ing- rid Mathilde	17 <sup>1</sup> / <sub>12</sub> 85	Præstø	03	Præstø og Vordingborg	Gift med Installatør Lund i Herning.
Siggaard, Martin	22 <sup>1</sup> / <sub>8</sub> 83	Gjellerup	03	Viborg Nyt, Odense Svane og Aarhus St. Clemens	Ap. best. i Thayngen, Kan- ton Schaffhausen, Schweiz.
Storm f. Balsløw, Ka- ren Kirstine	21 <sup>1</sup> / <sub>10</sub> 85	Aaker Sogn	03	Rønne	G. m. Ass. Storm, Kbhvns. Magistrat.
<b>Oktober 1907.</b>					
Nielsen, Thora Norden- toft	3 <sup>1</sup> / <sub>6</sub> 85	Thisted	04	Thisted	Tidl. kemiker paa Aarhus Oliefabriks Laborator.
<b>April 1908.</b>					
Larsen f. Christiansen, Bertha Marie Kirstine	26 <sup>1</sup> / <sub>6</sub> 86	Braade	04	Nykøbing S.	Gift 09 med Bogholder Oluf Larsen, Kbhvn.
Lorentzen, Marius Axel Hartmann Andersen	15 <sup>1</sup> / <sub>1</sub> 87	Munkeby	04	Vesterborg og Præstø	
Meyer-Damcke f. Gunst, Alice Johanne Emilie	16 <sup>1</sup> / <sub>2</sub> 88	Odense	04	Odense Albani	
Petersen, Werner Andreas	7 <sup>1</sup> / <sub>9</sub> 87	Bredsten	04	Thisted	Tandlægeeksamen 1911 Tandlæge i Frederikshavn.
Rask-Petersen f. Wed- fall, Francisca Kristine	14 <sup>1</sup> / <sub>10</sub> 85	Hals	04	Dronning- lund og Kbh.	Gift 16 med Sagfører A. Rask-Petersen.
Sølver f. Hansen, Karen Margrethe	21 <sup>1</sup> / <sub>10</sub> 87	Hellebæk	04	Sorte Hest Helsingør	G. m. Direktør Carl Sølv.

Fulde Navn	Fødsels- dag og Aar	Fødested	TH Faktn.	Lært Farmacien	Anm.
<b>Oktober 1908.</b>					
Kristensen f. Møller, Kamma Agnete	3/2 87	Slagelse	04	Slagelse Jernbane og Vordingborg	Gift 13 med Murer- master V. Møller Kristensen, Fredsø, Mors.
Simonsen, Ellen Mar- grethe	13/3 86	Saks- købing	05	Slagelse Jernbane	
Torkild-Hansen f. Lau- ritzen, Kristiane	26/9 86	Kbhvn.	05	Kbhvn. St. Stefan	Gift 10 med Fuldm. i Gen.dir. for D.S.B. Peter Torkild-Hansen.
<b>April 1909.</b>					
Berg, Oluf	6/7 88	Kbhvn.	05	Fred.berg og Kbhvn. Sorte Hest Lemvig	Pensioneret. Bor i Ram- sømagle pr. Gadstrup.
Kaas f. Warmdal, Val- borg	19/6 88	Lemvig	05	Aarhus Løve	G. m. Dommer E. C. C. H. Kaas, Randers.
Meyer, Chr. Vilhelm Lauritz	6/3 89	Sejerby	05	Kbhvn. Nørrebro	Assist. paa Sødning & Co's Mineralvandsfabrik.
Praëm, Edv. Chr. Ludv.	12/9 87	Frede- riksberg	05	Brødstrup og Brønderslev	G. m. Overretssagfører F. A. Warberg, Brødstrup.
Warberg f. Katstrup, Minna	25/2 88	Løkken	05		
<b>Oktober 1909.</b>					
Classen-Smith f. Ner- enst-Christensen, Gud- run	4/3 88	Nysted	05	Nysted og Aar- hus St. Pauls	G. 16 m. Grosserer Aage Classen-Smith.
Fogstrup f. Mynster, Gerda Elise	27/6 86	Tunø	05	Grenaa og Kbhvn. Sorte Hest	Gift.
Geill-Pedersen f. Geill, Dagmar Hansen	17/1 85	Øster- linnet	06	Horsens Helms	G. m. Manufakturhandler P. M. Pedersen, Rødby.
Hedeberg Smith f. Ol- sen, Olga Sophie	28/2 88	Benløse	06	Fred.berg Falken	G. m. prov., cand. polyt. O. Hedeberg Smith (død 53).
Jepsen, Johanne Ca- thrine	21/10 85	Assens	05	Kbhvn. Vaisenhus	
Knudsen f. Graae, Asta	1/3 83	Vroue Sogn	06	Stubbekøbing	Pens. ap.mj.
<b>April 1910.</b>					
Frederiksen, Carl Poul	20/1 86	Odense	03	OdenseSvane, Odense St. Knud og Kbhvn. Sølvtorvet	
Frederiksen, Marius Christian Emanuel	23/11 88	Aalborg	06	Aalborg Budolfi	
Jacobsen, Axel Severin	5/11 89	Kbhvn.	06	Slagelse Svane	Kontrollør v. Statens Kon- trol m. Guld- og Sølvarb. Billedhugger.



## Examinater 1910—1911

Fulde Navn	Fødsels- dag og Aar	Fødested	Til Farm.	Lært Farmacien	Anm.
Partsch, Ove	27/3 90	Frd.berg	06	Fredericia Løve	Cand. med. 20; Læge i Lem, Salling.
Petersen, Axel	14/7 90	Holbæk	06	Kbhvn. Vaisenhus	Tandlægeeksam. 14; Tand- læge i Kbhvn.
Ulrik f. Løw, Emilie	22/12 87	Hinnerup	06	Hørsholm og Frbg. Allé	G. m. Ap. A. V. Ulrik (død 48).
Augusta Frederikke Waagensen f. Thortsen, Ellen Margrethe	23/7 90	Kbhvn.	06	Kbhvn. Griffenfeld	G. 15 m. cand. jur., Fæng- selsinspekt. V. Waagensen.
Wulsten, Johan Chr.	16/2 89	Kbhvn.	06	Assens	Fabrikant, Farmaceutisk Lab., Kbhvn. Uddan- net som levnedsmiddel- kemiker ved L'école du conserve, Paris.
<b>Oktober 1910.</b>					
Fritsch, Aage Wilh. Christian	3/11 89	Thisted	06	Grenaa og Kbhvn. Øresund Faaborg	Fabrikant i Brooklyn, U. S. A.
Jacobsen f. Engelstoft, Anna Ingeborg Marie	27/8 87	Munkebo	07	Sorø	G. m. Overingeniør, cand. polyt. Jacobsen, Kroë, Java.
Kristensen, Hans Peter	18/4 90	Eskild- strup	07	Randers	Cand. med. 20; Læge i Sø- borg.
Kristensen f. Lyngby, Hilmo Puk Ragna	16/7 90	Vording- borg	07	Krone	G. 16 m. exam. pharm., Læge H. P. Kristensen, Søborg.
Reppke(Pedersen)Helge	8/11 90	Aarhus	07	Aarhus Løve	Dyrlægeeksamen 15. Prakt. Dyrlæge i Solbjerg ved Aarhus.
<b>April 1911.</b>					
Christensen, Andreas Peter Louis Lorentz	17/6 91	Kbhvn.	07	Kbhvn. Svane	Best. suppl. i D.F. Sjel- lands Kr. 33. Bestm. (Kasserer) 35-42.
Fremming, Chas Chri- stian Sophus	3/6 90	Cleveland	07	Horsens Helms	
Larsen f. Kofoed, Ellen Margrethe	6/6 87	Lyngse S.	07	Nykøbing S.	Pens. ap. mj. Bor i Hals. G. 31 m. Billedhugger, Maler Axel V. Larsen (død 32).
Rasmussen f. Andersen, Andrea Juliette	21/10 88	Rønne	07	Rønne	G. 18 m. Sagfører Otto Rasmussen, Middelfart.
Teudal f. Knudsen, Ingeborg Marie	21/6 88	Kappel S.	07	Maribo	G. m. Fyrmester Teudal.
<b>Oktober 1911.</b>					
Christensen f. Espersen, Clara Marie	6/2 89	Rønne	08	Rudkøbing	G. 13 m. Forstander P. Christensen, Dalum Lab.
Jansen, Jacob August	22/6 91	Vester- jølby	08	Nykøbing M. Svane	
Kirkegaard f. Karmark, Karen Elisabeth Hen- riette	19/12 91	Hobro	08	Fjerritslev	Pens. ap. mj. G. m. over- lærer H. Kirkegaard, Fr- berg.

Fulde Navn	Fødsels- dag og Aar	Fødested	Til Farm.	Lært Farmacien	Anm.
<b>April 1912.</b>					
Andersen f. Holm, Astrid Agnes	18/9 90	Frede- riksværk	07	Frederiks- værk	Gift 30 m. Gross. H. Andersen, Kbhvn.
Horskjær f. Hermansen, Ellen	13/5 91	Hjørring	08	Hjørring Løve	G. 15 m. kaptajn, sta- tionsforstander H. C. Horskjær.
Meyer, Ebba	19/11 90	Nykø- bing S.	08	Holbæk Elefant	
<b>Oktober 1912.</b>					
Blicher-Nielsen f. Helms, Ellen Cecilie Frederikke	16/8 90	Kolding	09	Esbjerg Krone	G. 17 m. Apoteker A. Blicher-Nielsen.
Mejldrup f. Sørensen, Martha Maria Kristine	8/8 90	Hou, Hals S.	09	Farsø	Pensioneret ap.mj. Bor i Ålborg.
Omøe f. Rager, Eva Hildeborg	25/1 89	Holbæk	09	Kalundborg	Bor i Kbhvn.
Rosenkrantz, f. Skough, Ebba	30/10 88	Tostrup S.	08	Frederiks- berg	G. <sup>1</sup> ) m. Købmand Wan- del Petersen, Roskilde (død 32). <sup>2</sup> ) m. Baron Werner Rosenkrantz, Liselund, 36.
Wandel-Petersen f. Skough, Ebba, se fru Rosenkrantz					
<b>April 1913.</b>					
Arden f. Jensen, Anna Margrete Karoline	9/10 83	Farsø	10	Hurup	G.m. Ap. H. S. Arden, Kbhvn. (død 51).
Buemann, Ella Antonie	4/3 93	Hobro	09	Kolding Svane	Pensioneret ap.mj. Bor i Kbhvn.
Christensen f. Groth, Ingrid Cecilie Amalie	12/6 89	Kbhvn.	08	Assens og Kbhvn. Ægir	G. 14 m. Postmester Christensen, Hurup.
Gjermandsen, f. Hest- bech, Johanne Marie	12/2 93	Hobro	09	Brørup og Holsted	G. 28 m. Apoteker J. C. Gjermandsen.
Müller f. Olsen, Sigrid Gudrun Agnete	28/8 91	Skov- længe S.	09	Frederiks- havn Løve	G. m. Ap. A. Müller, Kbhvn. (død 50).

## Examinater 1913—14

Fulde Navn	Fødselsdag og Aar	Fødested	Til Farm.	Lært Farmacien	Anm.
Prætorius, Ebba Actonia, se Fru Vandel Simonsen f. Bisgaard, Marie	1/3 92	Odder	09	Odder	G. m. Gaardejer Jens Simonsen, Saxild pr. Odder.
Sonne f. Nyholm, Claudine Kirstine Faurschou Søndergaard-Jensen f. Jørgensen, Helene Kirstine	17/7 89 25/8 91	Kbhvn. Grenaa	09 09	Nykøbing M. Svane Grenaa	G. m. Ap. A. Sonne, Nykøbing M. (død 51). Gift med Chef f. Postgirokontoret M. S.-J. (død 35).
Vandel f. Prætorius, Ebba Actonia Scheel Scharberth, Oscar	11/8 93 18/8 90	Præstø Haderslev	09 1/10 10	Præstø Haderslev Hjorte	G. m. Repræs. Scheel Vandel, Søborg. Pens. ap. mj. (Tysk Mhp. Eks. 20/9 13). Bor i Haderslev.
<b>Oktober 1913.</b> Damgaard f. Blicher-Nielsen, Margrethe	18/5 87	Kollerup	09	Vesterborg, Flauenskjold og Præstø Rudkøbing	G. 16 med Apot. E. Damgaard, Esbjerg.
Rohde f. Rhein-Knudsen, Karen Elise	14/2 90	Rudkøbing	09	Rudkøbing	G. 26 m. Skibsbygmester Aage Rohde, Graasten.
†Schousen, Kirsten Marie	10/10 86	Thorsted	10	N. Nebel og Allinge	Død 23/4 59.
<b>April 1914.</b> Bjerregaard, Jens Peder	24/7 94	Esbjerg	10	Hobro	Prof. v. tandlægehøjskolen 27-47. Tandlægeeks. 18. R*. 43.
Frandsen f. Hansen, Minna	19/10 93	Odense	10	Kbhvn. Gefions	G. 17 m. Direktør for Serninevæsenet S. Wolf Frandsen.
Rasmussen f. Hansen, Emilie	26/4 92	Odense	10	Kbhvn. Gefions	G. 15 m. prov. Willy F. Rasmussen, Kbhvn.
Skou, Karen Marie	13/4 93	Snoldelev	10	Vejen	
Thomsen, Marie Magdalene	23/2 89	Nykøbing M.	10	Odense Albani	
Vollertzen, Harald Frederik Christian Ludvig	20/11 92	Korsør	20/11 10	Kbhvn. Gl. Torv	Fhv. afdelingsl. i A/S Medicinalco, Kbhvn.
Zeider-Pallesen f. Wengel, Ulla	5/12 93	Saks-købing	11	Nykøbing S.	G. 18 m. Dyrslæge Zeider-Pallesen, Ulstrup
<b>Oktober 1914.</b> Almind, Martha Marie Jensine	18/3 90	Roskilde	11	Storehedinge og Skagen	Pensionist. Bor i Kbhvn.
Anthonius f. Jensen, Hansine Christine	29/12 93	Ørslev	11	Kbhvn. Jernbane	G. 17 m. Dyrslæge A. K. Anthonius, Tistrup.
Boeck f. Colding, Henriette Louise	21/7 93	Frd.berg	11	Hellerup	G. m. Ingeniør V. Boeck, Hellerup.
Buemann, Anton Christian	17/8 94	Mariager		Nakskov og Vejle Løve	Tandlægeeks. 19; Tandlæge i Nykøbing F.
Christiansen f. Helle, Astrid	14/8 94	Darum	11	Ribe	G. 23 m. Kulgrosserer Christiansen, Lemvig.

Fulde Navn	Fødselsdag og Aar	Fødested	Til Farm.	Lært Farmacien	Anm.
Hansen f. Hansen, Anna Andrea	7/10 92	Frd.berg	1/2 11	Vils og Thisted Svane	G. m. Gaardejer Jens Hansen, True.
Jensen f. Lauritzen, Dorteia Emilie Bondo	26/8 94	Svendborg	10	Svendborg St. Nicolai	G. m. Overassistent Jensen, Faaborg.
Klenø (Jensen), Johannes Bernhard	20/3 94	Odense		Vinderup	Fhv. ap. mj. p. Balle-rup A.
Maar, Kirsten	12/8 92	Sindal	10	Frederikshavn Løve	Ass. i Sygek. f. Vangede og Omegn.
Nissen, Karen Johanne	12/8 93	Rudkøbing	11	Rudkøbing	
Reinwald, Karl	26/7 90	Helsingør	10	Hillerød	Pens. ap. mj. Bor i Frederikshavn.
<b>April 1915.</b>					
Beck f. Ludvigsen, Anna Marie	20/5 94	Aarhus	11	Neksø og Aarhus Sønderg.	G. 20 m. Proprietær Svend Beck (død); bor i Buenos Aires.
Bjerre, Inger se Fru Lærum					
Bruun, f. v. Mehren, Freia	31/1 95	Helsingør	11	Taarbæk	G. 22 m. prov. T. S. Prip. G. 45 m. organist A. Bruun (død 53). Bor i Charlottenl.
Christensen, Gerda Hauerslev	20/5 95	Odder	11	Odder	
Ebbesen, Ellinor	24/6 93	Aalborg		Kbhvn. Øresund	
Hansen f. Sieck, Helene	28/6 93	Sakskøbing	11	Svendborg Løve	G. m. Grosserer Hansen, Kbhvn.
Høyer, Ingeborg Cecilie	4/10 93	Frd.berg	11	Fjerritslev og Vordingborg	
Ipsen, Petra	10/8 86	Allinge	09	Allinge	Pens. ap. mj. Bor i Allinge.
Jacobsen, Anna Dorteia	3/4 93	Hinnerup	10	Nysted, Flauenskjold og Dronninglund	Pens. ap. mj. Bor i Kbhvn.
Lyngby f. Topp, Minna	9/5 94	Kbhvn.		Østbirk, Nysted og Ebeltoft	Pens. ap. mj. G. 21 m. Proprietær Curt Lyngby, Østbirk. Bor i Ringsted.
Lærum f. Bjerre, Inger	31/10 92	Odense	11	Odense St Hans	G. m. Ing. Lærum, Philadelphia.
Prip, f. v. Mehren, Freia se fru Bruun.					
<b>Oktober 1915.</b>					
Ambye, Thoralf Peter	17/6 92	Lemvig	11	Vesterborg og Frederikshavn Løve	
Helms f. Olafsen, Hjørdis	8/3 95	Frd.berg	12	Stubbe-købing	G. 16 m. Læge Jagtvar Helms, Hadsten.

## Examinater 1915—16

Fulde Navn	Fødsels- dag og Aar	Fødested	Til Farm.	Lært Farmacien	Anm.
Juul-Berg f. v. Bornemann, Else, se Fru Schaffalitzky de Muckadell Riffbjerg, Johanne	27/791	Havrebjerg S.	12	Viborg Svane og Slagelse Jernbane	
Schaffalitzky de Muckadell, f. v. Bornemann, Else	11/95	Frd.berg	12	Frd.berg Allé	
Skjoldborg, Gertrud Kirstine, Fru	12/93	Bogense	12	Maribo	Bor Broskov pr. Hølse st., Fyn.
Voss f. Ahlefeldt-Laurvig Clausen, Anna Sofie	6/90	Silkeborg	11	Frederiksværk	G. 32 m. Revisor, Kaptajn Johs. A. S. Voss, Hellerup; g. 1) m. Ap. H. Kruse Blinkenberg; 2) m. Ap. H. N. Schmidt.
<b>April 1916.</b>					
Behrens f. Sørensen, Karen Marie Nielsine	6/96	Fakse	1/1012	Lemvig	G. 20 m. Direktør H.B. Behrens, Kbhvn.
Beuger f. Yde-Poulsen, Agnes Elisabeth	6/1290	Vildsund	1/912	Frederikssund og Thisted Svane	Tidl. ansat på Løvens kemiske Fabrik, Kbh.
Høyer f. Rasmussen, Mary Elisabeth	28/1293	Horsens	15/612	Kbh. Svane og Thisted Svane	G. m. Dir. Ralph Høyer, Thisted.
Juul f. Nielsen, Thyra Marie	1/397	Skive, Resen S.	1/912	Skive Løve	Mhp. p. Reykjavik a. G. m. Ap. G. Juul, Isafjord. (Død 43).
Lauesen f. Winding, Edith Sophie	10/994	Kbhvn.	1/912	Odense Albani og Ølgod	G. m. Ingeniør Henrik Lauesen.
Nygaard f. Ammitzbøll, Johanne Laura	14/394	Søndertransders	1/812	Fred.berg Falken	G. 14 m. cand. pharm. T. O. Nygaard, Kbh.
Schrøder, Poul Kragh	27/794	Kbhvn.	5/1211	Kbhvn. Kong Salomon	Bor i Esbjerg.
Yde-Poulsen, Agnes Elisabeth, se Fru Beuger					
<b>Oktober 1916.</b>					
Cour f. Heilmann, Inger Ahrengoth Dornonville de la	1/995	Hvirringes S.	25/413	Stenlille og Skelskør	
Foldby, Rigmor Louise Sørensen	8/293	Hobro	12	Bøvlingbjerg og Aarhus Marselisborg	
Heilmann, Inger Ahrengoth, se fru la Cour Hoffmann f. Brøgger, Anna Sophie	30/993	Hornslet	1/213	Nimtofte og Aarhus Søndergade	Pens. ap.mj. Enke e. Ap. C. C. Th. Hoffmann, Hals. Kass. i D. F. Viborg - Skive kreds 47-57.
Høgdaal, Anna Emilie Jensen	4/293	Aarhus	/912	Videbæk	
Jensen, Jens Peter	28/698	Hørdum		Aalborg Svane	Overlæge p. Central-sygehuset i Randers.
Karskov, Gustav Marius	6/1195	Vordingborg	1/413	Kbhvn. Svane	Pens. ap.mj. Bor i Brønshøj.

Fulde Navn	Fødsels- dag og Aar	Fødested	Til Farm.	Lært Farmacien	Anm.
Rasmussen f. Koed, Marie Magdalene	6/11 96	Skørping	1/1 13	Randers Løve	G. 20 m. Dyr læge Ras- mussen, Brædstrup.
<b>April 1917.</b>					
Brink, Dagmar Hen- riette Ottilia	1/1 95	V. Hjer- mitslev S.	1/2 14	Hobro	
Bøgeskov-Jensen, Edith	10/8 97	Rønne	1/8 13	Rønne	Ap.mj.p.Aalborg Bou- levard A. Best.suppl. i D. F. Aalborg-Hjør- ring Kreds 32; Best.- mdl.(Kasserer)38-58.
Gording f. Lausen, Mal- vina Ulrikka Kjørup	27/12 93	Kbhvn.	22/8 13	Nykøbing M. Svane	
Hansen, Elise Dorthea	4/12 95	Ringsted	1/7 12	Ringsted og Riserup	
Holm Hansen f. Thorn- dahl, Ebba Mathilde Augusta Julie	17/9 97	Frd.berg	1/8 13	Haderup og Holbæk Løve	
Holst, Ingrid Agnes Sø- rensen, se fru Pedersen Pedersen, f. Holst, Ing- rid Agnes Sørensen	31/3 96	Kbhvn.	13	Frd.berg Allé	G. m. forpagter H. Pe- dersen, Vedbygd. pr. Ruds-Vedby.
Schmidt, Ebba Kjærulff	20/6 95	Gjelsted	/9 13	Samsø	
<b>Oktober 1917.</b>					
Christensen f. Klug, Sonja Ellinor	26/8 95	Nakskov	/2 13	Silkeborg Himmelbjerg og Fanø Neksø	Bor i Hirtshals.
Harild f. Hansen, Sofie Margrethe	26/8 91	Ibsker S.			G. m. fhv. ap. A. A. Harild, Neksø.
Hesseldahl, Marie Jose- phine	16/6 95	Sindal	1/5 13	Hadsten og Randers Løve	Ansæt ved Tølløse Kost- og Realskole.
Holm, Ejler Neergaard	27/1 98	Frede- rikshavn		Chr.havn og Koldby	Tandlægeeks. 21; Tand- læge i Hellerup.
Nielsen, Anker Gjerner Hilmer	4/5 97	Odense	15/8 13	Odense Svane	
<b>April 1918.</b>					
Andersen f. Andersen, Sø- rine Margrethe Kirstine	7/10 94	Glumsø	1/11 14	Slagelse Jernbane	G. 23 m. Ingeniør Hans Andersen.
Bang-Hansen f. Mor- tensen, Ingrid	7/8 95	Kolding	1/6 14	Aars og Svendborg St. Nicolai	Gift; bor i Fakse.
Bruun f. Blauenfeldt, Agnes Elisabeth	9/2 95	Ørslev	26/1 15	Aarhus Marselisborg	G. m. Kbmd. Bruun, Skanderborg.
Buch f. Sondenbro, Ka- rene Johanne	6/11 94	Kbhvn.	1/9 14	Kbhvn. Griffenfeld	G. 24 m. prov. E. A. H. Buch, Kbhvn.
Christensen f. Helver, Ingeborg Regina	19/1 97	Esbjerg	/12 14	Ulfborg	G. m. pens. prov. H. Hald Christensen.
Clausen-Nielsen, Martha Nielsine	23/4 96	Vejle	1/9 14	Frederiks- havn Løve	Sygeplejerske Kbh.
Fischer, Paul Einar Kurtz	26/5 98	Kbhvn.	19/8 14	Kbhvn. Amagerbro	I Amerika.
Hansen, Hans Valde- mar	6/9 96	Nysted	1/4 14	Skanderborg	Ap.mj. p. Sønderbro A., Kbhvn.

## Examinater 1918

Fulde Navn	Fødselsdag og Aar	Fødested	Til Farm.	Lært Farmacien	Anm.
Holst f. Dohn, Cecilie Pauline	22/12 95	Kbhvn.	/10 13	Ørsted og Kbhvn. Fr. Hosp.	G. 21 med cand. pharm. H. E. E. Holst, Charlund. (død 46).
Houman f. Jepsen, Anna Kjestine	10/6 97	Vejle	11/8 14	Vejle Svane og St. Thomas	G. m. Lærer Houman, Tørring.
Lorenzen, f. Olsen, Johanne	4/4 97	Aalborg	10/8 14	Aalborg Svane	G. m. Cand. pharm., Driftsinspektør v. Tuborg Aage Lorenzen.
Martins f. Falcon, Gerda Martini	22/4 96	Aalborg	/10 14	Aalborg Løve og Kbhvn. St. Paul	G. 21 m. fhv. inspektør v. kemikaliekontrollen O. Martins.
Poulsen, Jens Hagensen Paulin	22/1 93	Ødsted	1/2 15	Fredericia Axeltorv	Afd. chef i kunstforl. C. Stender A/S, Kbh.
<b>Oktober 1918.</b>					
Andersen f. Larsen, Karen Marie	20/3 98	Horne	1/3 15	Skagen	G. 23 m. cand. polyt., Ingeniør Osvald Andersen, Rønne.
Andersen, f. Olesen, Annina Karoline	30/6 95	Tolstrup	1/3 15	Løgstør	
Andsager f. Warberg, Karen Sofie	4/3 96	Kolding	1/8 15	Odense Løve	G. m. Direktør Jens P. Andsager, Skive.
Bech f. Thalund, Ellen Lønsman	21/8 96	Sindal	8/2 15	Nysted og Sorø	G. 23 m. Købmd. Otto Bech, Thorshavn.
Damgaard f. Johansen, Anna Karoline Sofie Strøbeck	25/4 96	Skanderborg	1/7 15	Skanderborg	G. 21 m. Fabrikant Damgaard, Hundslund.
Dircks, Vera, se Fru Lund					
Haastrup, Edith, se Fru Secher					
Hoffmeyer f. Schmidt, Betty Camilla	17/8 95	Havndal, NederbyS.	/8 14	Horsens Helms	G. m. Apoteker E. B. Hoffmeyer.
Johansen f. Hansen, Ane Dorthea Asta	12/1 97	Hellested S.	1/8 14	Søndersø	G. m. Overassistent u. Frberg. Kommune Aage Johansen.
Johansen, Anna Karoline Sofie Strøbeck se Fru Damgaard					
Jørgensen, Edel Marie Møgeltoft	7/11 95	Kbhvn.	1/2 15	Lyngby	
Kapel, Sigrid Anna Louise	19/1 98	Helsingø	1/2 15	Helsingø	Ap.mj. p. Taarnby A.
Knudsen, f. Hansen, Asta Gudrun	15/2 96	Finderup	24/3 15	Køge	Revisor i D. F. Loll-Falster Kr. 41, Næstformand 42-45.
Lund, f. Dircks, Vera	20/6 97	Rønne	/1 15	Rønne	G. m. Sagfører Dir. Th. Lund, Rønne.
Nellø f. Andersen, Karen Marianna Abigael	7/11 97	Tranebjerg	1/3 15	Kørsør	G. 22 m. Styrmand i Ø. K. Aage Nellø.
Secher, f. Haastrup, Edith	24/11 97	Kbhvn.	1/8 14	Thisted Svane	G. m. Bankfuldm. F. Secher, Thisted.
Stenberdt f. Stecher, Ellen	16/8 98	Vordingborg	1/2 15	Vordingborg	G. 21 m. Skolebest. Stenberdt, Hillerød.

Fulde Navn	Fødsels- dag og Aar	Fødested	Til Farm.	Lært Farmacien	Anm.
Valentinsen, Ellen Gudr.	3/2 95	Nykøb. F.	/2 15	Fjerritslev	
<b>April 1919.</b>					
Bang, Hilda Agnete Elisabeth Stampe	29/9 96	Hørby S.	/12 16	Tarm	Bor paa Frberg.
Berg f. Freundt, Erna Meta Marie Vilhelmine	1/8 98	Helsingør	1/7 15	Helsingør Svane	Ap.mj. p. Helsingør Svane A.
Christensen f. Holst, Ada Violet Aagot	26/1 97	Aars	1/8 15	Aalborg Budolfi	Mhp. p. Þúnn A., Reykjavik.
Eskildsen f. Jensen, Carla Johanne Ellinor Grunnet	17/1 94	Kbhvn.	/8 15	Vesterborg og Odense Albani	G. 26 m. Bankier J. Eskildsen, Løgum- kloster.
Gjaldbæk f. Kaas-Ras- mussen, Else Kirstine	3/10 98	Frd.berg	17/9 15	Frd.berg Falken	G. 23 m. cand. pharm., Tandlæge Chr. Gjald- bæk, Aarhus.
Hansen, Frida Sofie	23/1 95	Marstal	/3 13	Thisted Sva- ne, Marstal og Ærøskøbing	
Klem, Axel Julius Jo- hannes	8/1 92	Hornslet	1/2 15	Hammel	Pens. ap.mj. Bor i Hammel.
Lange, Anna Petersen, Chr. Agertoft	12/3 98 22/8 99	Nysted Vejle	1/9 15 /8 15	Aarhus Svane Fredericia Axeltorvs	Ap.mj. p. Holte A. I Amerika.
Piil, Sigrid	2/7 97	Ringsted		Ringsted og Kbhvn. St. Pauls Rødby	
Rasmussen f. Omøe, Helga Cecilie Cathrine	14/10 95	Kalund- borg	1/11 15		Laboratorieassistent i fabriken Fiducia A/S Kbhvn.
Schollain f. Andersen, Ingeborg Johanne Korff	20/11 96	Mørke	1/7 15	Hornslet og Aarhus	
Sponholtz, Thorvald Rasmus Villiam	26/1 98	Kbhvn.	1/10 15	Søndergades Odense St. Hans og Chr.havn	
Thomsen f. Egede, Betzy Elfrida	3/8 99	Nykøb. S.	/7 15	Nykøbing S.	G. m. Politifuldm. E. Thomsen, Holbæk.
Topp, Ellen Würtz, Anna Johanne	29/7 97 2/2 99	Sorø Helsingør	20/7 15 1/9 15	Ebeltoft Helsingør Stengade	Ap.mj. p. Stengades A., Helsingør.
<b>Oktober 1919.</b>					
Folker f. Frederiksen, Karen Margrethe Frederiksen, Karen Mar- grethe, se Fru Folker Harboe, Erik	27/8 95 5/8 98	Roskilde Svend- strup v. Korsør	1/7 15	Taastrup Stege og Skelskør	Pensionist. Bor i Ros- kilde. Ap.mj. p. Marselisborg A., Aarhus.
Jacobsen, Asta Jensen f. Jørgensen, Anna	14/4 98 18/6 98	Haldum Lykkeby, Tullebølle S.	1/3 17 1/1 16	Korsør Rudkøbing	G. m. Kulgrosserer Fr. Jensen.
Jensen, Peter Andreas	18/9 98	Esbjerg	1/8 15	Vejle Løve og Ferritslev	



## Examinater 1919—20

Fulde Navn	Fødsels- dag og Aar	Fødested	Til Farm.	Lært Farmacien	Anm.
Jensen, Thora Marie Kirstine Dybdahl	9/8 98	Kbhvn.	1/10 15	Silkeborg Himmelbjerg	I Svejts.
Lundh, Margrethe	5/12 98	Lem S.	1/8 16	Skive Løve	Ansæt p. A. i Wien.
Nicoladoni f. Nielsen, Ingeborg	4/12 98	Faaborg	1/8 15	Allinge og Es- bjerg Krone	
Nielsen f. Parner, Rosa	13/4 99	Aalborg	1/2 16	V. Brøn- derslev	G. m. Skotøjsfabr. Holg. Nielsen, V. Brønderslev.
Outzen, Niels Helge Boisen	22/7 95	Taarbæk	1/2 16	Kbhvn. Vesterbro	I Amerika.
Pedersen, Gerda Karen Margrethe	27/3 97	Roskilde	1/11 15	Borup	
Skjoldvig, Aage Valde- mar	30/10 96	Kbhvn.		Kbhvn.Krone	I Amerika.
Sørensen, Elina Karna Laurine	8/6 93	Femø S.	1/11 15	Ringø	Pens. ap.mj. Bor i Lyngby.
<b>April 1920.</b>					
Christiansen, Ruth Jo- hanne Kirstine	25/8 99	Frede- rikssund	1/9 16	Riserup	
Fisker, Johanne Marie	25/3 94	Haverslev S.	1/12 16	Løkken og Freder.havn	Medl. af Københavns Borgerrepræsenta- tion 47-50. Pens.
Gottschalck, Agnes Marie Jacobsen	25/12 96	Kalund- borg	1/11 15	Hornbæk og Hellerup	Ap.mj. p. Rødby a.
Henriksen, Edith	7/10 99	Aalborg	1/1 16	Hals og Aal- borg Buldofi	
Jensen f. Nielsen, Inger Alfrida	1/8 00	Ø. Sven- strup	1/8 16	Brovst	G. m. Mekaniker Ak- sel Jensen; bor i Hell.
Jørgensen f. Bestle, Edith Marie	9/3 00	Nakskov	1/9 16	Lyngby	Ap.mj. p. Vester Sker- ninge a. G. 27 m. ap. Knud Jørgensen.
Jørgensen, Thorvald Echardt	1/10 92	St. Jørg.- bjerg S.	1/9 16	Nykøbing F. Nyt	Pens. fra A/S Dumex, Kbhvn.
Møller, Viggo Thomsen	9/4 00	Struer	1/8 16	Aalborg Løve	Gift.
Mørch, f. Philipsen, Ella	2/2 99	Durban, S. Afrika	1/1 17	Kbhvn. Steno	
Ring, Paula	13/7 99	Fresno, Californ.	1/8 16	Aalborg Østerbro	
Rugaard, Viggo Henrik	7/1 00	Kbhvn.	4/5 16	Ferritslev og Aalestrup	Fabrikant i Canada.
Stoffregen, Svend Gøtzsche	30/7 98	Kbhvn.	1/8 16	Kbhvn. Sorte Hest	Le. r. K. 2. 34; Le. S. 5. 37.
Traberg f. Hjelder, Agnete	8/1 00	Præstø	1/8 16	Næstved Ny	G. 26 m. cand. pharm. J.E.Traberg (død 42). Bor i Ringsted.
<b>Oktober 1920.</b>					
Albertsen, Karen Elisa- beth	7/6 00	Frede- riksberg	1/2 16	Ringsted	
Andersen, Godtfred	12/9 00	Esbjerg	14/3 17	Esbjerg Neptun	Ap.mj. p. Svane A., Slagelse.

Fulde Navn	Fødsels- dag og Aar	Fødested	Til Farm.	Lært Farmacien	Anm.
Baverstock f. Pinborg, Ellen Marna	24/4 98	Bjerregaard	1/1 17	Nykøbing M.	G. m. Lods ved Panamakanalen Clinton Baverstock, Balboa, Canal Zone.
Greiffenberg, Johannes Frederik	28/4 93	Fredericia	/8 13	Slagelse Svane, Helsingør Svane, Frbg. Godthaab, Ferritslev og Helsingør Stengade	Materialist i Helsingør.
Lauritsen, Anne Marie Levring, Karla Kathrine Jensen	25/5 00 9/5 98	Præstø Elsborg	1/2 17 1/5 17	Præstø Terndrup	Pens. ap.mj. Bor i Sjørsev.
Meier, Ida Thora	22/8 97	Kbhvn.	1/1 17	Hørsholm	Pens. ap.mj. Bor i Hellerup.
Mortensen f. Christensen, Kamilla Katrine Brøbech	1/3 00	Grenaa	1/3 17	Grenaa	G. 25 m. overtrafik-assist. M. P. Mortensen, Viborg.
Møller, Olav Tidemand	18/3 01	Borre	6/12 16	Aars	Pens. ap.mj. Næstfm. i D. F. Hadersl.-Tønder kr. 39, fm. 40-45. Bor i Åbenrå.
Pinborg, Ellen Marna, se Fru Baverstock					
<b>April 1921.</b>					
Andersen f. Høybye, Asta	14/6 98	Odense		Randers Krone	G. m. pens. ap. N. Skriver Andersen, Ebeltoft. Bosat i Spanien: Villa »Mols«, Calle Mira Sierra, Fuengirola, Malaga, España.
Andersen, Frederik Aage	25/1 99	Esbjerg	6/7 17	Saltum, Brønderslev og Jels	Revisionschef i Livsforsikringsanstalten »Tryg«. Bor i Hellerup.
Fundrup f. Thomsen, Ellen Astrid Magdalene	11/6 00	Kbhvn.	1/9 17	Frbg. H. C. Ørsted	G. 24 m. Dyrlæge Johs. Fundrup, Fjellerad pr. Vaarst.
Gade f. Herrstrøm, Ellen Emilie	18/6 98	Viborg		Middelfart	G. 21 m. Apot. F. Gade, Kbhvn.
Hansen f. Jensen, Johanne Marie	29/9 00	Vejle	22/11 17	Vejle Gorm	G. 22 m. Ap. Arnold Hansen.
Hasselbalch, Kathrine	4/5 99	Ravnsholt Tiset S.	/9 17	Hammel	
Jensen, Else Marie Cathrine	8/4 99	Hjørring		Hjørring Svane	
Knudsen f. Schmidt, Inger Kirstine	27/9 98	Slagelse	15/1 17	Slagelse Jernbane	G. 28 m. prov. J. C. Knudsen.
Laesen, Hansa Eliza	20/2 94	Brørup	1/11 15	Thisted Løve	Repr. f. Denver Chemical Comp. U. S. A.

## Examinater 1921—22

Fulde Navn	Fødsels- dag og Aar	Fødested	Til Farm.	Lært Farmacien	Anm.
Lumholdt, Knud Bern- hardt	15/8 00	Kbhvn.		Næstved Løve	Driftsinspektør på Carlsberg Bryggeri- erne, Kbhvn. Dansk Brygmestereks. 24.
Mortensen f. Knudsen, Ella Kathrine	8/10 01	Kerte- minde	1/8 17	Kerteminde	G. 27 m. Repræsentant ArneMortensen, Kbh.
Mørch f. Nielsen, Karen Johanne Vitta	27/7 00	Kbhvn.	1/8 17	Kbhvn. Raadhus	G. m. cand. pharm. C. O. Mørch.
Petersen, Elsa Elinor Steen, Ejnar Mikael Neuschwang	7/5 00 17/2 01	Stege Aalborg	1/2 16 1/8 17	Stege Varde, Vejle Løve og Her- ning Løve	I Amerika. Musikdirektør i Aal- borg.
Sveegaard f. Christen- sen, Gerda Marie	7/9 98	Nøvling S.	1/11 17	Brødstrup og Gesten	G. m. Bogh. Svee- gaard, Helsing.
<b>Oktober 1921.</b>					
Andersen, Betty Jo- hanne	20/1 01	Hobro	1/11 17	Nakskov gl. og Hobro	
Andersen, Johannes Brandt f. Jensen-Uh- renfeldt, Thora	7/6 01 11/3 00	Aarhus Børg- lum S.	1/10 17 21/11 17	SlagelseSvane AalborgSvane og Aarhus Marselisborg Aarhus St. Pauls Ø. Vraa	G. 26 m. Læge Axel Brandt, Hundborg.
Christensen, Rasmus	14/6 00	Aarhus	1/2 18	Aarhus St. Pauls	
Constantin-Larsen, Kay	24/12 00	Rødby	1/4 18	Ø. Vraa	Massør v. Militær Hosp. i Bryssel. Bor i Helsing.
Gerald (Petersen), Asta Victoria Oline	20/8 95	Kbhvn.		Frederiks- værk	Bor i Helsing.
Grabau f. Gregersen, Inga Ragnhild Elisabeth	17/8 00	Struer	1/11 17	Struer	G. m. ap. O. V. E. Grabau (død 56).
Hansen f. Skou, Martha	4/1 99	Kolding	1/6 18	KoldingSvane	G. m. Bankdir. J. Hansen, Holsted.
Harvig f. Menge, Dagny Laurentze Marie	31/8 96	Fredericia	1/7 17	Ulfborg	Pens. ap.mj. G. m. ap. S. G. Harvig.
Jeppesen f. Hemming- sen, Karna Kirstine Asta Grønlund	28/12 01	Næstved	1/11 17	Verninge	
Lind f. Groes-Petersen, Karen Margrethe	1/5 01	Vollerslev S.	1/2 18	Svdb. Løve	G. 22 m. Ap. H. Lind, Randers.
Lintrup f. Andersen, Mary Kirstine	1/3 00	Næsby S.	1/2 18	Hillerød	G. 24 m. Ingeniør J. Lintrup, Hillerød.
Valentin f. Smith, Ellen	11/4 00	Aarhus		Slagelse Jernbane	G. 26 m. cd. polyt. Poul Valentin.
Wulff f. Hansen, Meta Karla	28/2 98	Bælum S.	1/1 18	Ørsted og Aalborg Reberbane	Pens. ap.mj. G. 29 m. salgsinsp. P.B. Wulff. Bor i Nørre-Sundby.
<b>April 1922.</b>					
Anthonsen f. Larsen, Nehl Kristine	23/10 01	Østerild		Fjerritslev	G. m. Lærer A. An- thonsen, Thisted.
Christensen f. Madsen, Else Marie	1/9 96	Kbhvn.		Sorø og Odense Løve	G. 23 m. Stations- forstander C. F. Chris- tensen, Kerteminde.
Christensen f. Nielsen, Ragnhild Dorthea	13/1 97	Holbæk		Fr.havn og Hallund	Gift; bor i Kolding.

Fulde Navn	Fødsels- dag og Aar	Fødested	Til Farm.	Lært Farmacien	Anm.
Hansen f. Christensen, Julie	21/8 02	Langaa	1/12 18	Brovst	Ap.mj. p. Stubbekø- bing A. G. 26 m. Tra- fikassistent. H. P. Han- sen, Stubbekøbing.
Harboe, Olivia	12/8 00	Faurbo	1/9 17	Snertinge og Korsør	Ap.mj. p. Løve A., Aarhus.
Høeg f. Hansen, Jo- hanne Boline	10/8 00	Magle- brænde		Nysted og Ny- køb. F. Løve	Gift.
Jensen, Richard Winther Kristensen, Nanna Kri- stine	8/8 00 15/8 00	Hellum S. Vejen S.	1/2 18	Ringsted Helsing- og Aarhus Søndergade	Ap.mj. p. Vinderup a.
Löwenstein-Jensen f. Pihl, Rigmor Margrethe	1/7 01	Askø, Landet S.		Nakskov Ny og Maribo	Gift.
Madsen f. Brandt, Gerda Emilie	12/10 00	Lemvig	1/11 18	Lemvig	G. m. Bankbogholder R. Madsen, Thisted.
Mynthe f. Aldal, Lily Kristine Lykke	30/12 99	Saks- købing		Frbg. Allé og Holstebro	Gift.
Nielsen, Hedevig An- drea	8/1 02	Frede- rikshavn		Kbhvn. Triangeln og Frederiks- havn	Sygeplejerske; udsendt til Kina Septbr. 30 som Missionær ved Det danske Missions- Selskab.
Petersen, Martha Sophie Louise	27/10 98	Ring- købing		Ringkøbing og Gesten	
Schousboe, Ernst	2/4 00	Fredericia	1/2 18	Fredericia Axeltorv og Odense Ørnen	Pens. ap.mj.
<b>Oktober 1922.</b>					
Broch f. Winther, Inge Claudi	25/6 03	Hjørring	1/2 19	Hjørring Løve	
v. Bülow, Erik Robert	14/4 01	Trustrup		Aalestrup, Aarhus Søn- dergade og Frbg. Falken	Ved Landvæsenet.
Høding, Anna Johanne Ingeborg	5/6 02	Aunslev S.	1/2 19	Brande	Ap.mj. p. Fakse a.
Kampen f. Wolff, Karen Emilie	17/10 00	Aarhus		Hornbæk	G. 22 m. Skibsreder Axel Kampen, Helle- rup.
Lybye, Else	8/6 02	Frd.værk		Freder.værk	
Møller-Hansen f. Hø- ding, Gudrun Alvilda	1/11 00	Aunslev S.		Videbæk	Gift.

## Examinater 1922—23

Fulde Navn	Fødsels- dag og Aar	Fødested	Til Farm.	Lært Farmacien	Anm.
Nielsen, Gudrun Them, Selma Nancy	$\frac{14}{3}$ 01 $\frac{16}{8}$ 02	Ansager Aalborg		Hvidbjerg Nykøbing F. Løve	Pens. ap.mj. Bor i Hellerup.
Winther, Inge Claudi se Fru Broch Wolff, Karen Emilie se Fru Kampen					
<b>April 1923.</b>					
Andersen f. Nielsen, Marie Sofie	$\frac{12}{5}$ 02	Frede- riksberg		Kbhvn. Vajsenhus Frbg.	G. 25 m. Købm. Th. Andersen, Eskebjerg.
Andersen-Fæledtoft, Olga	$\frac{18}{12}$ 94	Holstebro		Smallegade Hedensted	Gift. Bor ved Skander- borg.
Arends, Gudrun	$\frac{4}{10}$ 01	Vils, Mors			Ap.mj.p.Axeltorvs A., Fredericia.
Bech, Inger	$\frac{30}{6}$ 02	Vejle	$\frac{1}{7}$ 19	Vejle Gorm og Frbg. H. C. Ørsted	Ap.mj. p. Fakse A.
Brinch, Magda Gyldenkrone, f. Rasmus- sen, Ellen Lorentze Frederikke Howalt	$\frac{6}{7}$ 00 $\frac{14}{8}$ 01	Taastrup Kbhvn.	$\frac{1}{8}$ 19	Taastrup Kbh. Stjerne	Laboratoriefuldæg- tig v. Statens Se- ruminstitut, Kbhvn. Underass. 31. Ansat smst. siden 26.
Hansen, Maria Sofie Werner	$\frac{30}{1}$ 01	Haslev		Borup	Ap.mj. p. Odder A., g. 27 m. Prokur. H. C. Jantzen (død 35).
Jantzen f. Rahbek, Else	$\frac{6}{9}$ 02	Hald	$\frac{1}{7}$ 19	Randers Løve	
Knudsen, Johan	$\frac{18}{8}$ 04	Silkeborg		Ringe og Middelfart	
Kofod, Niels Peter	$\frac{2}{2}$ 03	Østerlars		Haderslev og Aarhus Svane	
Lundsgaard f. Bären- holdt, Esther	$\frac{26}{12}$ 03	Bjerring- bro	$\frac{1}{8}$ 19	Viborg St. Mathias	G. m. Prokurist Lunds- gaard, »Absalon».
Nielsen, Vilhelm Bernt	$\frac{6}{2}$ 01	Kbhvn.		Kbhvn. Raad- hus og Gørlev	
Rasmussen, Ellen Lo- rentze Frederikke Ho- walt, se fru Gylden- krone					
Sørensen f. Jensen, Sig- rid Vilhelmine Marie	$\frac{11}{6}$ 98	Aalborg	$\frac{1}{10}$ 19	Aalborg Løve	G. m. Lærer Johs. Sø- rensen, Aalborg.
† Videriksen f. Kolstrup, Kristine Ragnhild Niel- sen	$\frac{11}{3}$ 01	Nimtofte S.	$\frac{28}{4}$ 19	Haverslev og Aarhus Svane	G. m. apoteker P. Vi- deriksen. Død $\frac{9}{12}$ 61.
<b>Oktober 1923.</b>					
Andersen f. Christoffer- sen, Ellen Munch	$\frac{7}{8}$ 03	Skørping	$\frac{1}{10}$ 19	Skørping	Gift.

Fulde Navn	Fødsels- dag og Aar	Fødested	Til Farm.	Lært Farmacien	Anm.
Beier, Morten Andersen	28/1289	Døstrup.S.		Løgumkloster	Materialist i Løgumkloster.
Dall f. Bärenholdt, Vita	22/1102	Bjerringbro	1/1119	Viborg St. Mathias	G. m. Premierløjtn. Dall.
Frikke, Anna Christine	15/902	Ringkøbing	1/720	Ringkøbing	Pens. ap.mj. Bor i Frederiksværk.
Hansen f. Otterstrøm, Kirsten	4/1003	Korsør		Korsør	G. m. Kasserer Olin Hansen, Nord. Kulsyrefabrik.
Hansen f. Jensen, Kirsten Hviid	30/303	Sorø	1/719	Sorø	G. 30 m. Prokurist (Købmd.) Just Hansen, Sorø.
Hebo, Carl Halfdan	10/702	Vestervig		Kbh. Vesterb.	Fabrikant i New York.
Holm, Sven Aage	15/702	Frd.berg		Kbhvn. Krone og Blaagaard	Fabrikant i Kbhvn. Encindehaver af J. F. Triers Medicinalhandel og farm. kem. Fabr. 44. Udgivet: Farmaceutens gode Raade og andre Haandb.
Ingmann, f. Palmark, Agnete Magdalene Katharina	10/1202	Fredericia		Helsingør Stengade	Ap.mj. p. Holte a.
Iversen, Dagny Marie	20/900	Skive		Skive Løve	
Jensen f. Rasmussen, Kristence Jensine	4/602	Grenaa	1/1219	Grenaa	
Jessen, Anna Maria Hansine	20/1202	Maarslet	1/1119	N. Snede, Aarhus Svane og Odder	
Johansen f. Wuust, Magda	10/703	Skelskør	1/220	Skelskør	Ap.mj. p. Brønshøj a., Kbhvn. G. 27 m. Militærflyver A. Johansen.
Kallesøe, Astrid Emilie Nielsen, Knud Secher	27/902 15/900	Lemvig Aarhus	1/120	Lemvig Slagelse Svane	Ap.mj. p. Bøvlingbj. A.
Petersen f. Palmark, Agnete Magdalene Katharina Ingemann, se Ingmann					
Sejersen f. Kjelstrup, Ellen Marie Jensen	22/203	Tarm	1/119	Tarm og Frbg. Fasan	G. m. prov. V. Sejersen.
Therkelsen f. Pedersen, Bertha Ellanora Vedel	29/1298	Esbjerg	1/220	Kibæk og Esbjerg Neptun	Ap.mj. p. Svane A., Holstebro. G. 25 m. cand. ph. Th. T. (død 48).
<b>April 1924.</b>					
Becker f. Bang, Astrid Johanne Mathilde	31/801	Vejle		Vejle Svane	G. 29 m. medicinalrev. G. L. E. Becker.
Bergh f. Enoch, Olga Louise	9/1097	Kbhvn. Utterslev	/920	Bøvlingbjerg og Videbæk	Ap.mj. p. Griffenfeld A., Kbhvn.; g. 33 m. Gartner Hans Bergh.

## Examinater 1924

Fulde Navn	Fødsels- dag og Aar	Fødested	Til Farm.	Lært Farmacien	Anm.
Flindt f. Elhauge, Bodil	28/9 04	Ruds Vedby		Holbæk Løve	G. 28 m. Gdr. Knud Flindt, Næstved.
Hersting f. Wilken, Kamma Elisabeth	14/9 03	Usserød	1/11 19	Asnæs og Hvalsø	G. 27 m. Kaptajn Poul Hersting (død).
Irgang, Agnes Johanne Sofie	10/3 99	Kbhvn.	1/1 21	Kbhvn. Øresund	Kbhvn. G. m. Ap. Max Irgang.
Jensen f. Jensen, Lau- rine Kristine Johanne	4/9 00	Aale S.	1/8 20	Aalestrup og Silkeborg	G. m. Handelsmand J. Jensen Brinch, Kbhvn. Pens. ap.mj.
Jensen f. Kristiansen, Edith Fausing	10/3 97	Ringsted	1/10 20	Kbhvn. Griffenfeld	Pens. ap.mj. Bor i Kbhvn. Enke efter Overass. i Post- og Telegrafvæsenet J.C. Jensen (død 33).
Nielsen f. Sørensen, Ellen Margrethe	21/1 04	NødagerS.		Hjørring Svane	G. m. Dir. Svend Niel- sen, Hjørring.
Nielsen f. Lauritsen, Ellen Margrethe	17/10 04	Præstø		Præstø	G. 29 m. Tandlæge O. Nielsen, Næstved.
Petersen, Helen	12/11 03	Kbhvn.		Odense Ørnen	Ap.mj. p. Løve a., Odense.
<b>Oktober 1924.</b>					
Arends, Otto	3/8 03	Brande		Rønne	Brygmester, A/S Ceres bryggerierne, Århus.
Christensen, Erna Kri- stine	11/6 04	Skive		Thisted Løve og Stoholm	
Fals, Else Marie, fru	15/2 03	Terndrup		Horsens Svane og Uldum	Laboratorieassistent (1. grad) v. Statens Seruminst., Kbh. An- sat smst. siden 42.
Grubbe f. Møller, Karen	8/7 03	Vejle	1/2 21	Kbhv. Gefion	G. 31 m. ap. S.M. Grub- be.
Haldne, Poul Peter	31/12 02	Holleby	1/2 21	Svdb. Løve	Repr. for A/S Meco- benzon Certifikat fra gæringsfysiol. Lab., Kb. Statsex. Ejend.- mægl.
Hansen, Else-Margrethe, se Fru Nielsen					
Henningsen, Clara Caro- line Valborg	1/8 00	Gjorslev		Kbhvn. Raadhus	
Hilmer, Ellen Thomsen	27/2 05	Hornsyld	15/11 20	Østbirk	
Høyer, Sigrid, se Fru Vil- helmsen					

Fulde Navn	Fødsels- dag og Aar	Fødested	Til Farm.	Lært Farmacien	Anm.
Jørgensen f. Kramper, Mary Elisabeth	27/10 94	Horsens		Horsens Nørre	G. m. Ap. M. C. Jør- gensen, Sæby.
Larsen, Poul Oskar Bre- melhøj	20/2 04	Asnæs		Holbæk Løve og Ferritslev	
Nielsen f. Iversen, Ebba Gudrun	15/12 01	Vejle		Vejle Gorm	G. m. Trafikassistent Nielsen, Bramminge.
Nielsen, Ellen Johanne, se Fru Olsen					
Nielsen f. Hansen, Else- Margrethe	3/12 04	Kerte- minde	16/11 20	Kerteminde	
Nielsen f. Rosenø, Sol- veig	30/4 03	Arendal		SlagelseSvane	G. 32 m. Tømrrerme- ster Gudm. Nielsen, Hørsholm.
Olsen f. Nielsen, Ellen Johanne	4/9 04	Oure S.	1/2 21	Svdb. St. Nicolai	G. m. Boghandler Ol- sen, Næstved.
Olsen, Kaja Ingeborg Schløth, Aage Ridder- mann	13/5 04 27/6 02	Stege Akureyri		Stege Kbhvn. Løve	Ap. i Sigluffjord, Is- land; Ap. Eksamen i Hamburg.
Schwartz-Møller, Ebba	23/12 04	Vejle		Bramminge	Laboratoriefuldæg- tig v. Statens Serum- inst., Kbhvn. Under- ass. 32. Ansat smst. siden 28.
Tinning, Esther Augusta	31/6 04	Horsens	/1 21	Horsens Helms	Ap.mj. p. Marselisborg A., Aarhus.
Vilhelmsen f. Høyer, Sigrid	15/9 04	Aarhus	1/9 20	Viborg og Stoholm	Ap.mj. p. Hallund a., g. med Entreprenør Frode Vilhelmsen.
Wrieth f. Frost, Minna Ingeborg Andersen	14/2 03	Hjørring		Sæby J.	G. med Købmand Wrieth, Viborg.
<b>April 1925.</b>					
Bramming, Kaj	9/9 01	Odense		Odense Løve	Ansat i Firma A. H. Riise, Kbhvn.
Dotd, Oskar Christian Jensen	20/7 05	Kbhvn.	21/7 21	Haderslev Hjorte	Bor i Haderslev.
Hansen, Karla Rigmor	6/6 97	Karsholte, Tersløse S.		Kbhvn. Kong Salomon	
Hopff-Andersen, Elise	4/4 02	Horsens		Fredericia Axeltorv	Pens. ap.mj. Bor i Viby, Jylland.
Ingildsen, Else	21/4 05	Vinderød S.	1/6 21	Frederiks- værk	Ap.mj. p. Sect. Mathias a., Viborg.
Jensen, Jørgen Peter	20/10 97	Storring S.	1/10 20	Tønder og Kbhvn.	Pens. ap.mj. Bor i Rødkærbro.
Kristensen f. Jensen, Magda Abelone	4/12 04	Lyne S.	1/8 21	Isl. Brygge Ølgod	Ap.mj. p. Gørding a. G. 28 m. Malerm. P. M. Kristensen.
Kromann, Charles Eigil	14/8 05	Esbjerg	1/8 21	Esbjerg Neptun	Ap.mj. p. Neptun A., Esbjerg.
Larsen, Bent Axel Bor- mose	13/2 04	Nyborg		Nyborg Løve	Missionær i Syd-Am.
Nielsen, Leon Edvin Nicolaajsen	20/10 01	Vejen		Sorø og Hedensted	



## Examinater 1925—26

Fulde Navn	Fødselsdag og Aar	Fødested	Til Farm.	Lært Farmacien	Anm.
<b>Oktober 1925.</b>					
Bertelsen, Carl Magnus Frederik Johan	6/9 05	Ribe	1/8 21	Bramminge	Repræsentant f. A/S Mecobenzon til apotekere i Kbhvn.
Hald f. Bjørn, Marie Birgitte	4/8 03	Grenaa	1/8 21	Grenaa	G. m. Købmand Knud Hald, Kbhvn.
Holmberg, Hans	4/12 00	Guldager, Simsted	21	Hobro	Ap.mj. p. Hammershøj a.
Irgens, Bodil Johanne Jessie	21/8 04	Kbhvn.		Skelskør	
Jensen, Hans Holmberg, se Holmberg					
†Jensen, Jens Nikolaj Møller	7/8 04	Horsens		Horsens Svane	Ap.mj. p. Boulevard a., Ålborg. Død 5/11 62.
Jensen f. Jørgensen, Karen Johanne	5/8 04	Vraa	1/8 21	Vraa	Ap.mj. p. Nibe A. G. 29 m. Apoteker F. V. Jensen, Nibe.
Jespersen, Ingeborg Nielsine	21/1 04	Skive		Skive Løve	
Larsen f. Seligmann, Inger Elise	11/1 05	Karre- bækstorp		Frbg. Allé, Kbhvn. St. Jacob og Archiv	G. 28 m. Konstruk- tør H. C. Larsen, Kø- benhavn.
Thorkilsen, Esther Lund	10/2 05	Vejle		Søndersø og Kbhvn. Kultorvet	
Øther f. Andersen, Edith Nyegaard	10/1 05	Sdr. Lem	1/12 21	Nørre Sundby	G. med lrs. L. Otto Øther, Kalundborg.
<b>April 1926.</b>					
Bech f. Madsen, Anna	7/9 05	Trane- bjerg		Samsø	G. m. Ing. J. Bech, Lyngby.
Hansen, Erik Thorulf	3/8 03	Kbhvn.	1/9 19	Frhvn. Løve, Koldby og KoldingSvane	Toldembedsmand i Buenos Aires.
Hansen f. Resmann, Ragnhild Mathilde Nielsen	21/3 05	Kbhvn.	23	Frberg. Allé	Gift; bor i Oslo.
Honoré f. Simonsen, Elna Johanne Thestrup	23/12 02	Brønders- lev		Brønderslev	G. 29 m. Kæmner L. Honoré, Vejlbj. v. Aarhus.
Høyer f. Hildestad, Inge Julie	10/1 06	Hinnerup- broby		Ikast	G. 29 m. Trafikass. C. O. Høyer, Fr.berg.
Nielsen, Poul Amdi	5/1 05	Øster Marie	1/10 22	Aarhus St. Pauls	Se Oktbr. 26.
Pedersen, Jens Christian	13/1 98	Dallerup S.	1/8 22	Kbhvn. Amagerbro og Galten	Ap.mj. p. St. Clemens A., Aarhus.
Sonne, Gunver Elise Teisen	5/4 05	Solbjerg, Mors		Nykøbing M. Svane	
<b>Oktober 1926.</b>					
Baumgarten-Olsen f. Abitz, Anna Louise	17/8 04	Odense		Roskilde Svane	Gift 30 m. stadsinge- niør, cand. polyt. Erik B.-O., Thisted.
Boers, Sigurd Vang	10/4 06	Uggerløse	24/8 22	Nibe	Ansati i Laboratorium for anvendt Kemi, København.

Fulde Navn	Fødsels- dag og Aar	Fødested	Til Færm.	Lært Farmacien	Anm.
Brinck, Anker Hauer- slev (Claussen)	28/8 04	Kbhvn.		Kbhvn. Steno	Redaktør og Forfatter.
Jensen f. Hollensen, Anna Margrethe Irene	19/6 04	Aalborg		Aalborg Løve	Gift 31 m. Assist. i Husmandskredit- foren. i Aalb. Kr. Jen- sen, bor i Hasseris. Best. af Tjaldur apo- tekets Tveraa filial.
Jensen f. Johannessen, Anna	17/10 02	Thors- havn		Frbg. H. C. Ørsted	
Lindhard, Else se Fru Mørch					
Lumholdt, Sven Erik	9/7 04	Kbhvn.		Næstved Løve og Kbh. V.bro	Driftsleder, A/S De danske Maltfabriker, Kbhvn.
Mørch, f. Lindhard, Else	13/11 04	Karise	1/9 23	Frbg. Allé	Ap.mj. p. Nykøb. Sj. A.
Nielsen, Poul Amdi	5/1 05	Øster Marie	1/10 22	Aarhus St. Pauls	Rådgivende kem. in- geniør i Kbhvn. 37. Dipl.-Ing.-eks. (Mün- chen) 33.
<b>April 1927.</b>					
Andersen, Kaj	1/3 96	Kyndby	/2 23	Kbhvn. Vajsenhus	Ansæt i Chr. E. Em- borg A/S, Kbhvn.
Andersen, Selma Edith, se Fru Hansen					
Bundesen, Wilhelm Hans	1/12 06	Flensborg	1/9 23	Aabenraa Løve og N. Nebel	Underdirektør i Firma Parke, Davis & Co., Buenos Aires.
Haase, Margrethe f. Callesen	20/7 05	Aabenraa		Kbhvn. Holm- bl.g. og Gefion	G. med Dommerfuld- mægtig H.
Hansen, Rasmus Gjesing	26/8 05	Ørsted	1/1 23	Skærbæk og Frbg. Falken	Certifik. fra gærings- fysiol. Laboratorium, Kbhvn.
Hansen f. Andersen, Selma Edith	22/6 06	Brød- strup	1/10 23	Brødstrup	Ap.mj. p. Svane A., Aarhus.
Hofman-Bang, Svend Erik	16/9 97	Frd.berg		Brønshøj og Kbhvn. Løve	I Udlandet.
Jørgensen, Inger Rigmor	4/9 04	Nyborg	1/2 23	Aarh. Munke	Ap.mj. p. Munke A., Aarhus.
Petersen f. Mossin, Gun- ver Margrethe Strange	26/12 02	Svend- borg	1/9 23	Svdb. Løve og St. Nicolai	G. m. cand. polit. O. Strange Petersen.
Petersen, Ingeborg	22/1 06	Helsingør	13/2 23	Vesterborg	Laboratoriefuld- mægtig v. Statens Serum- inst., Kbhvn. Under- ass. 31. Ansæt smst. siden 29.
Tønnesen, Ellen Mar- grethe	26/10 04	Skagen	1/8 23	Skagen	
<b>Oktober 1927.</b>					
Christensen, Johanne Christine, se Fru Møller					
Draminsky, Sven Frede	1/11 06	Dron- ninglund	1/9 24	Kbhvn. Raadhus	Pens. ap.mj. Bor på Frederiksberg.

## Examinater 1927—28

Fulde Navn	Fødsels- dag og Aar	Fødested	Til Farm.	Lært Farmacien	Anm.
Kabell, Julie Elisabeth, se fru Nielsen Klingberg, Kjeld	18/10 05	Horsens		Kbhvn. Blaagaard Uldum	Ap.mj. p. Ejby a.
Madsen f. Lund, Kate Hemmerth Mølviq, Jutta Martine	9/4 03	Aarhus			G. 30 m. ap. Carlo M. Madsen, Bramminge.
	15/9 05	Orehoved, N. Vedby	1/8 23	Nykøbing F. Løve	Ap.mj. p. Løve A., Nykøbing F. Bestm. i D. F. Loll. Falst. Kr., Revisor 38-40; Kass. 40-47. Atter Revisor 55.
Møller f. Christensen, Johanne Christine	25/8 06	Herning	1/2 24	Herning Løve	G. m. ap. H. Vangs- gaard Møller, Vide- bæk.
Nielsen f. Gjermandsen, Else Marie	7/10 04	Hobro	1/2 24	Løkken	Gift.
Nielsen, f. Kabell, Julie Elisabeth	1/10 05	Thisted	1/11 23	Nykøbing Sj.	G. 30 m. proprietær Tage Hove Nielsen, Ny Ryomgaard.
Serup f. Fenger-Erik- sen, Inger	27/4 07	Agested, Volstrup S.	1/2 23	Sæby	G. m. Færdselsbetjent Serup, Sæby (død 45).
<b>April 1928.</b>					
Jensen-Egeberg, Herdis, se fru Stæhr Rasmussen f. Digmann, Andrea Mackeprang	21/12 03	Veddum, Skelund S.	1/2 24	Frøstrup	Gift m. prov. H. Ma- ckeprang Rasmus- sen.
Rasmussen, Ellen Mar- grethe	27/2 06	Horsens	1/8 24	Horsens Løve	
Stæhr, f. Jensen-Ege- berg, Herdis	19/6 05	Kbhvn.	1/2 24	Præstø	G. 46 m. gårdejer Ha- rald Stæhr, Græsberg v. Vordingborg.
<b>Oktober 1928.</b>					
Kellermann, Hans Hein- rich	12/4 05	Skodsbøl- Broager	1/4 25	Broager	Ap.mj. p. Broager A. Fotogr. (Broager Fo- to-Serv.). Kass. i D. F. sønderjyll. kr. 48.
Nielsen f. Behrens, Helga Kristine	22/3 10	Laasled, Gram S.		Graasten	G. m. Sagfører, cand. jur. K. Axel Nielsen, Hadsund.
Nielsen, Karen	24/2 08	Aalborg		Aalborg Reberbane	
Nuesse, Ilse Friderike Ottilie, se fru Westh Nørgaard, f. Ottesen, Elly	15/9 07	Kbhvn.	1/3 25	Kbhvn. St. Jacob	G. m. Lektor v. Tand- lægehøjsk., Dr. med. Flemming Nørgaard.
Petersen, Georg Viggo	31/7 07	Skarrild		Humble og Frbg. Godthaab	Ass. i A/S Mecoben- zon, Kbhvn.
Sejersen f. Hald, Kirsten Margrethe	9/9 07	Fr.berg	1/2 25	Fr.havn Løve	Rev. i D.F.Haderslev- Tønder Kreds 30-31.
Westh f. Nuesse, Ilse Friderike Ottilie	4/3 07	Højer		Højer	G. m. civiling. T. Clau- di Westh, Tønder.

Fulde Navn	Fødsels- dag og Aar	Fødested	Til Farm.	Lært Farmacien	Anm.
<b>Oktober 1929.</b>					
Gam, Jørgen	16/1107	Frbg.	25/825	Nyborg Løve og Fr.havn Svane	Tekn. dir. i S. A Excel, Nanterre/Paris. 52- 54 i S. A. Vandemoor- tele, Belgien. 48-52 driftsbestyr. p. A/S Den da. Margarine- fabr., Slagelse. Best.- medl. i »Circle Danois a Paris« 61.
Lorentzen, Grethe	9/907	Sdr. Bjerger		Aarhus St. Pauls Skærbæk	
Raun, Svend Valdemar	19/607	Skagen			Ap. i San Salvador. Medindehaver af me- dicinal- og engrosfir- maet Drogueria Cos- mos - Drewsen, Raun & Co. Dansk vice- konsul. Chr. X. Fr.M. Ap.mj. p. Løve a., Holstebro.
Wiinstedt, Karen	30/308	Horsens	1/126	Gørding	
<b>April 1930.</b>					
Berg, Ellen Christine se Fru Sommer Christensen f. Ravnhøj, Else Karen Marie	4/1205	Horsens	1/1126	Horsens Svane og Allinge	
Nielsen, Niels Eli Ag- nold Collin	13/1005	Rubjerg S.	28/227	Aarhus St. Clemens	Apoteksbestyrer i Bo- tica Unidas del Ecua- dor, Guayaquil.
Sommer, f. Berg, Ellen Christine	31/307	Skagen	1/227	Skagen og Fr.berg Gl. Kongevej	G. m. Skibsmægler Sommer, Middelfart.
<b>Oktober 1930.</b>					
Jørgensen f. Jensen, Gun- hilde Kirstine Kyles- bech	1/1008	Brøn- derslev	1/227	Brønderslev	Bor i Randers.
Kappel f. Rasmussen, Edith	20/306	Kbhvn.	1/827	Hellerup	Ap.mj. p. Istedgades a., Kbhvn. G. 31 m. forlagsbhd. Kappel. G. m. cand. mag. Mad- sen, Duborgskolen, Flensborg.
Madsen f. Mortensen, Gudrun Volck	17/210	Odense		Aabenraa Svane	
Nielsen, Ejnar Svenn Robert	17/907	Kbhvn.	1/1226	Kbhvn. Bjørnen	
Rasmussen, Edith se fru Kappel					
<b>April 1931.</b>					
Bruun f. Schrøder, Karen Marie	5/908	Hørby	1/827	Børkop og Kbhvn. Østerbro	G. 32 m. Handelsgartn. Svend Bruun (jun.), Brøndbyvester.
Fuchs, Inger Gudrun, se Fru Olsen					

## Examinater 1931—34

Fulde Navn	Fødsels- dag og Aar	Fødested	Til Farm.	Lært Farmacien	Anm.
Jersild, f. Sletskov, Kirsten	10/1 09	Folding Sogn	1/4 28	Helsingør Svane	G. m. Læge Jersild, Kbhvn.
Olsen f. Fuchs, Inger Gudrun	28/3 07	Kastrup	1/3 28	Kbhvn. Sundby	G. m. Overlæge Wil- liam Olsen, Kbhvn.
Parner, Karen Sletskov, Kirsten, se Fru Jersild	1/4 07	Aalborg	1/8 27	Hjørr. Svane	
<b>Oktober 1931.</b>					
Kirkegaard, Jørgen	25/12 09	Kbhvn.	1/7 27	Odense Svane	Se April 33.
<b>April 1932.</b>					
Jørgensen f. Mortensen, Ellen Margrethe	7/2 10	Hørby S.	1/2 29	Fredericia Axeltorv	Pens. ap.mj. G. m. Journalist Peter Jør- gensen, Fredericia.
<b>Oktober 1932.</b>					
Carstensen f. Dahl, Anne Marie	15/12 11	Gram	1/3 29	Gram	
<b>April 1933.</b>					
Hansen, Ritha Edith Hjorth, se Fru Reiths	9/7 09	Nykøb. F.	1/2 28	Nykøbing F. Løve	
Henriksen f. Johanne- sen, Vibeke	25/12 09	Kbhvn.	1/7 27	Odense Svane	Lægebesøger hos Hol- ger Andreassen, Kbh.
Kirkegaard, Jørgen	25/10 08	S. Bjert	1/5 28	Nykøbing F. Nyt Rødby	
Moe, Otto	24/10 10	Nakskov	1/1 30		Ap.mj. p. Østerbro A., Nykøbing F. G. 36 m. Automobilhldr. Ax. Reiths, Nykøbing F. Revisor i D. F. Lol- land-Falst. Kr. 46-48.
Reiths f. Hansen, Ritha Edith Hjorth					G. m. Amtsfuldm. Buch-Larsen, Aaben- raa.
<b>Oktober 1933.</b>					
Buch-Larsen f. Loren- zen, Käthe Anine	9/11 09	Graven- steen	1/8 30	Aabenraa Svane	
Germer, Enid Birgitte Rasmussen se Fru Ravnskov					
Lorenzen, Käthe Anine se Fru Buch-Larsen	15/8 11	Kattrup	22/8 30	Haderup og Kbhvn. Vajsenhus	G. m. Kaptajnltn. Ravnskov, Kbhvn. (død).
Ravnskov f. Germer, Enid Birgitte Rasmus- sen	14/7 13	Taarbæk	1/2 30	Christians- havn	Ap.mj. p. Svane A., Kbhvn.
Wulff, Palle Mogens Christian Jordan					
<b>April 1934.</b>					
Christensen f. Nielsen, Ellen Rigmor Rabing	31/10 09	Ø. Alling	15/1 31	Aarhus Sønderg.	Ap.mj. p. Archiv a., Kbh. G. 34. m. ap. H. H. Rabing C. (død).
Dahl, Torkild	24/10 10	Gudum	1/9 30	Esbønderup	Ap.mj. p. Tjaldur a.'s Klaksvig filial.
Nielsen f. Bornø, Aase	12	Kbhvn.	1/1 31	Hørsholm	G. 38 m. Poul Otto Nielsen.

Fulde Navn	Fødsels- dag og Aar	Fødested	Til Farm.	Lært Farmacien	Anm.
Nielsen, Ellen Rigmor, se Fru Rabing Chris- tensen Reisby f. Christiansen, Grethe Karen	15/2 13	Gørlev	1/1 31	Ringsted	G. 35 m. Politifuldm., Landsretssagf. Oluf Reisby.
<b>Oktober 1934.</b>					
Meyer, Gerhard Ven- delbo	24/4 11	Egtved	1/5 31	Kolding Løve	Lagerchef i Nord. Droge- & Kemikalie- forr. A/S. Kbhvn. Se April 35.
Torp f. Andersen-Egede, Esther Ragna	8/3 12	Vedbæk	1/9 31	Fr.berg	
<b>April 1935.</b>					
Bang f. Andersen-Egede, Esther Ragna, se fru Torp Larsen, Dika Kristine, se Fru Suell Stilling, Palle	11/12 12	Langaa	1/2 32	Kbhvn. Kulturvets Samsø	Ap.mj. p. Skagen A.
Suell f. Larsen, Dika Kristine Torp f. Andersen-Egede, Esther Ragna	7/4 15 8/3 12	Samso Vedbæk	1/2 31 1/9 31	Fr.berg	G. 1) m. fabrikant Bang, Kbhvn. G. 2). G.3) m. gross. Mogens Torp, Kbhvn.
<b>Oktober 1935.</b>					
Bøwadt, Walter Diedrich	4/6 13	Nordborg	1/2 32	Sønderborg	Fabr.-Kemiker paa Sønderb. Margarine Fabrik.
Christoffersen f. Klingspor-Bentzen, Grethe	18/1 14	Kbhvn.	1/8 32	Kbh. Kgl. Fred. Hosp.	
Jensen, f. Larsen, Edith Margrethe	11/4 10	Kbhvn.	1/8 32	Søndersø og Søborg	G. m. ap. J. P. Jensen, Holstebro.
Jensen, Erik Bernth	13/10 13	Aarhus	1/8 31	Kbhvn. Bjørnen og Aarh.Sønderg.	Ansæt i Novo terapeu- tisk Laboratorium, A/S, Kbh. I Sydame- rika 36-39 og 46-49. Farmaceutisk Stats- eks. i Lima, Peru, 48.
Klingspor-Bentzen, Grethe, se fru Christof- fersen Larsen, Edith Margre- the se Fru Jensen Larsen, Marie Elisabeth se Fru Sparre-Ulrich Raun-Byberg f. Larsen, Marie Elisabeth, se fru Sparre-Ulrich Sparre-Ulrich f. Larsen, Marie Elisabeth	11/2 14	Holbæk	21/1 32	Holbæk Løve	Ap.mj. p. Hellerup a. Tidl. gift m. ap. J. O.RaunByberg (død 42).

## Examinater 1936

Fulde Navn	Fødselsdag og Aar	Fødested	Til Farm.	Lært Farmacien	Anm.
<b>April 1936.</b>					
Andersen, Grøthe Kjær Krüger se Fru Tolstrup Beck f. Lohmann, Ellen Margrethe	4/11	Kbhvn.	1/233	Nyborg Løve	
Bentsen, Alice Therese se Fru Largiadør Bohman f. Noer, Gunver	1/414	Førslev	1/933	Fr.sund	Gift 38 med driftsleder Ivar Bohman, Hillerød.
Gunbak f. Lauritzen, Marie Kirstine	19/1111	Sjørslev	1/333	Nysted	G. m. Tandlæge R. Gunbak, Viborg.
Hansen, Vilhelm Anton William	14/1107	Randers	1/231	Ulfborg og Aarhus Jernbane Viborg Svane	Ap.mj. p. Lundby a.
Largiadør f. Bentsen Alice Therese Lauritzen, Marie Kirstine, se Fru Gunbak Lohmann, Ellen Margrethe se Fru Beck Noer, Gunver se Fru Bohman	17/914	Usserød	1/233		G. 40 m. Telegrafist Largiadør, Bern.
Tolstrup f. Andersen, Grøthe Kjær Krüger	11/114	Odense	1/233	Kbhvn. Borups Allé	G. 40 m. prov. Torben Tolstrup.
<b>Oktober 1936.</b>					
Boldsen, Gerda, se Fru Bruun Bruun f. Boldsen, Gerda Baadsgaard	5/1113	Gimming	1/632	Viborg Sct. Matthias og Kbhvn. Steno	
Bundgaard-Jørgensen, Gunhild Ellen se Fru Ludolph Cleemann, Inger Johanne, se fru Kaagaard Jørgensen, Else Margrethe	19/913	Pederstrup	5/133	Ring og Svendborg Løve	
Kaagaard f. Cleemann, Inger Johanne	24/412	Hammershøj	1/234	Kbhvn. Archiv	Ap.mj. p. Svane A., Skive. G. 42. m. Niels Kaagaard, Roslev.
Larsen, Karen Margrethe Ludolph, f. Bundgaard-Jørgensen, Gundhild Ellen	30/313	Kbhvn.	1/334	Kbhvn. Løve	
	23/211	Middelfart	1/233	Odense St. Knud og Haarby	G. m. Dyr læge V. Ludolph, N.broby.
Rudfeld, Henning Forum	1/616	Silkeborg	1/233	Gesten og Kbhvn. Enghave	Ap.mj. p. Ørne a., Silkeborg.

Fulde Navn	Fødsels- dag og Aar	Fødested	Til Farm.	Lært Farmacien	Anm.
Stamp-Jepesen f. Stamp, Cathrine Jo- hanne	10/312	Ullerup	1/233	Skærbæk	G. 38 m. adjunkt v. Århus katedralskole og undervisningsas- sistent v. Århus Uni- versitet Peter Jeppe- sen.
<b>April 1937.</b>					
Bjerre, Søren Peter Lyse	11/1015	Kolding	12/133	Kolding Sønderbro	Paa A. i Guayaquil, Ecuador.
Bjørn, f. Møller, Inge	23/717	Thisted	12/733	Slagelse Svane og Kbh. Løve	G. 37 m. Apoteker Sv. E. Bjørn.
Bollerup-Jensen, f. Pe- tersen, Ebba Elisab. Foersom, Nina se Fru Schwanenflügel Hangaard, Inge se Fru Madsen	14/613	Kibæk	1/234	Tarm	G. 39 m. Fabr. Th. Bol- lerup-Jensen, Risskov.
Jørgensen f. Kjærsgaard, Aase Heide	24/1115	Sæby	28/833	Sæby	G. 38 m. Amtsfuldm. Erling Heide Jørgen- sen, Thorshavn.
Kjærsgaard, Aase se Fru Jørgensen Madsen f. Hangaard, Inge	7/314	Frede- riks- havn	1/634	Frederiks- havn Svane og Kbhvn. Holmbladsg.	G. m. ap. Enevold Madsen.
Møller, Inge, se Fru Bjørn Petersen, Ebba Elisa- beth se Fru Bollerup- Jensen					
Schwanenflügel f. Foer- som, Nina	4/815	Kbhvn.	1/933	Kbhvn. Chr.havn	G. m. Vekselerer Tor- ben Schwanenflügel, Ordrup.
Sørensen. f. Vestergaard, Agathe Faber	15/215	Stenlille	1/834	Brønderslev	G. 41 m. cand. polyt. Arne Sørensen, Tøn- der.
Thorsen f. Langhorn, Gudrun Ellen Marie Vestergaard, Agathe Faber se Fru Sørensen	25/816	Mariager Landsogn	1/933	Mariager	
<b>Oktober 1937.</b>					
Albrechtsen f. Thordahl, Johanne	27/116	Grønning	1/234	Balling og Roslev	
Foged f. Hansen, Karen Margrethe Tøndering	2/615	Seest pr. Kolding	1/834	Ringsted Løve og Kolding Løve	G. 39 m. Kulhandler Foged, Haderslev.
Hansen, Karen Mar- grethe Tøndering se Fru Foged Løve f. Reenberg, Her- dis Elin	11/413	Vraa	25/135	Løkken	G. m. prov. S. E. Love.



## Examinater 1937—38

Fulde Navn	Fødselsdag og Aar	Fødested	Til Farm.	Lært Farmacien	Anm.
Mortensen f. Møller, Kirsten	23/715	Vejle	1/634	Middelfart	
Mose-Christensen f. Schouw, Kirsten	23/213	Fr.cia	1/235	Fr.cia Axeltorv	G. 40 m. civiling. Arne Mose-Christensen.
Møller, Kirsten, se Fru Mortensen					
Nielsen, Grete se Fru Rasmussen					
Oldin, Jørgen Nedahl	28/415	Viborg	1/234	Haslev og Kbh. Griffenf.	Lægebesøger f. Lederle Lab. Div., Kbhvn.
Rasmussen f. Nielsen, Grete	8/1216	Randers	24/434	Randers Løve	G. 40 m. prov. Poul Rasmussen, Randers (død 56).
Reenberg, Herdis Elin se Fru Løve.					
Schouw, Kirsten se Fru Mose-Christensen					
Thordahl, Johanne, se Fru Albrechtsen					
<b>April 1938.</b>					
Flagstad f. Petersen, Kirsten	25/513	Horn	30/835	Vejle Gorms	Ap.mj. p. a. Bryggergaarden, Odense. G. med prov. Knud Flagstad (død)
Kofod f. Schachtschabel, Tove Louise Ruth	18/814	Kbhvn.	31/534	Kbhvn. Østerfælled	
Møller, Lydia Marie					
Magdalene Else Louise					
Christine, se Fru Poulsen					
Petersen, Kirsten se Fru Flagstad					
Poulsen f. Møller, Lydia Marie	28/811	Toftlund	1/136	Tinglev	
Magdalene Else Louise					
Christine Schachtschabel, Tove Louise Ruth se Fru Kofod.					
Sonne, Jørgen	31/1216	Fr.berg	1/735	Skive Løve	Ansat paa Pharmacia Holst. Guayaquil. Ecuador.
<b>Oktober 1938.</b>					
Christiansen, Aase	13/415	Aarhus		Kbhvn. Raadhhus	
Hørslev f. Vogel, Frederikke	10/315	Skals	1/136	Nykøb. M. St. Clemens og Kbh. Griffenf.	Ap.mj. paa Dalgas Boulevard A., Frb.
Elisabeth Ingrid Rigborg				feld.	
Juncher, Henning Olav	6/117	Hadsten	1/436	Skelskør	Underdirektør i Novo Terapeutisk Laboratorium A/S. B. Sc. in pharmacy, Philadelphia 44. M. Scient. in biology, Philadelphia 46. Guld m. for Bestemmelsesmetode for Konserveringsmidler, Philadelphia 46.

Fulde Navn	Fødsels- dag og Aar	Fødested	Til Farm.	Lært Farmacien	Anm.
Kold-Christensen, f. Lucassen, Inger Mar- grete	9/12 16	Kbhvn.	1/2 36	Kbhvn. Sundby	G. 38 m. forsikr.insp., Cand. jur. Kold- Christensen.
Kronmann f. Licht, Anna Louise	12/8 15	Frede- rikshavn	1/2 36	Kbh. Borups Allé	Medhjælpslønnet la- boratoriess. 1. gr. på Statens Seruminsti- tut, Kbhvn. G. 41 m. Dir. Volnier Kron- mann, Kagerup.
Licht, Anna Louise, se Fru Kronmann Lucassen, Inger Mar- grete, se Fru Kold- Christensen Vogel, Frederikke Eli- sabeth Ingrid Rigborg se Fru Hørslev					
<b>April 1939.</b>					
Andreasen, Inger Elisa- sabeth Laura, se Fru Nielsen					
Bjerregaard, f. Keiding, Inger Johanne	22/8 16	Kbhvn.	1/8 36	Kbhvn. Enghave	Ap.-mj. p. Sct. Clemens a., Nykøbing M.
Bjørner f. Ross-Jensen, Karin R. C., se fru Treen Christensen f. Flamand, Bodil	9/2 18	Kbhvn.	1/9 36	Kbhvn. Løve	G. 40. m. Gd.ejer Fr. Christensen, Als.
Dehlholm f. Jansen, Ellen Gerda	22/1 18	Kbhvn.	1/9 36	Holte	G. 41 med Dommer- fuldmgt. Dehlholm, Kolding.
Flamand, Bodil se Fru Christensen					
Graversen f. Kristensen, Karen	10/6 17	Fr.berg	1/2 36	Kbhvn. Østerbro	G. m. lektor, cand. mag. Chr. B. Gra- versen.
Hvinten f. Rasmussen, Grethe Bangert	17/1 15	Fr.berg	1/8 35	Kbhvn. Ægirs	Sekr. i Medicinalsty- relsen, Oslo. G. 46 m. Ing. Hvinten, Oslo.
Jansen, Ellen Gerda se Fru Dehlholm					
Keiding f. Lønberg, Elin Margrethe	15/1 17	Kbhvn.	1/9 36	Kbhvn. Sct. Johannes	G. 40 m. Læge Povl Keiding.
Keiding, Inger Johanne se Fru Bjerregaard					
Kristensen, Karen se Fru Graversen					
Lønberg, Elin Margrethe se Fru Keiding					
Nielsen f. Andreasen, In- ger Elisabeth Laura	28/11 15	Brørup	1/9 36	Odense Sct. Hans	G. 40 m. prov. Gun- nar Nielsen.
Rasmussen, Grethe Ban- gert, se Fru Hvinten					
Raunkjær, Grete Ellen, se Fru Ravn					
Ravn f. Raunkjær, Grete Ellen	12/3 16	Fr.berg	1/1 36	Odense Ørnen	G. 39 m. Adjunkt, cand. mag. Knud V. Ravn.

## Examinater 1939—40

Fulde Navn	Fødsels- dag og Aar	Fødested	Til Farm.	Lært Farmacien	Anm.
Reimers, Kåthe Klara, se Fru Sloth					
Ross-Jensen, Karin R.C., se fru Tireen					
Sloth f. Reimers, Kåthe Klara	29/10 08	Düssel- dorf	1/8 36	Haderslev Hjorte	
Tireen, f. Ross-Jensen, Karin R. C.	26/10 13	Kbhvn.	1/2 36	Fr.sund	
<b>Oktober 1939.</b>					
Henriksen, Peter Kjær, Grete se Fru Mølhav	7/1 18	Randers	1/8 36	Skærbæk	Cand. polyt. 46.
Kryger, Ellen se Fru Rønn					
Mølhav f. Kjær, Grete	15/9 15	Aarhus	18/1 37	Sæby	G. 42.
Nielsen, Jens Jørgen Fischer	1/1 17	Korslund	1/10 36	Aarhus Jernbane	
Pyndt, Erik	25/9 14	Nexø	10/4 37	Nykøbing F. Østerbro	Ap.mj. p. Saksøbing a.
Rønn f. Kryger, Ellen	30/3 18	Hel- singør	1/4 37	Helsingør Svane	G. 41 m. Pastor C. R. S. Rønn, Kbh.
<b>April 1940.</b>					
Andersen f. Storch, Jo- hanne Margrethe Hvid- sten	2/2 15	Fr.havn	1/8 34	Ærøskøbing Svendborg Løve og Saltum	Ap.mj. p. Istedg. a. Kbhvn. Gift 42.
Andersen f. Kristensen, Sigrid Margrethe	7/11 14	Odder	1/9 37	Odder	Ap.mj. p. Svane A., Nykøbing M. G. 42 m. Kbnid. Anders Andersen, Nykøb. M. G. 42 med Grosserer Kai Bisgaard.
Bisgaard f. Rendal, Bodil	12/4 18	Helsingør	1/8 37	Kbhvn. Gefions	G. 42 med Grosserer Kai Bisgaard.
Grabowski, Jan Louis Andreas	18/2 18	Køge	28/8 37	Helsingø	Tandlægeeks. 44. Car- negies Belønnings- medaille for Helte- mod 39.
Green, Ole Augustin	6/9 12	Bangkok	21/12 36	Aalborg Østerbro	Salgsleder i Astra A/S, Kbhvn.
Hauschildt, Ethel Mette Maria	27/11 18	Skagen	25/7 37	Skagen	Ansæt i A/S Dumex, Kbhvn.
Jensen, Egon Verner	11/7 18	Oxbøl	10/2 37	Ølgod	
Jeppesen, f. Wibroe, Wil- lie, fru	7/7 18	Fr.berg	1/4 37	Kbhvn. Aaboulevard	G. 58 m. Hans Martin Jeppesen, Vancouver, Canada.
Kristensen, Sigrid Mar- grethe, se Fru Andersen					

Fulde Navn	Fødsels- dag og Aar	Fødested	Til Farm.	Lært Farmacien	Anm.
Madsen, Ellen Margrethe Dahlstrøm, se Fru Zeuthen					
Mathissen, f. Petersen, Bodil	15/1117	Kbhvn.	1/237	Kbhvn. St. Stefans	
Møller-Petersen f. Niel- sen, Bodil Kjerbye	6/818	Gentofte	1/837	Kbhvn. Griffenfeld	G. 42 m. Maler Jør- gen Møller-Petersen.
Nielsen, Bodil Kjerbye, se Fru Møller-Petersen					
Olsen, Irene, se Fru Piilmann-Nielsen					
Petersen, Bodil se Fru Mathissen					
Piilmann-Nielsen, f. Olsen, Irene	9/416	Aalborg	2/837	Ballerup	G. 40 m. Mekaniker Piilmann-Nielsen.
Rendal, Bodil, se Fru Bisgaard					
Storch, Johanne Mar- grethe, se Fru Andersen					
Thorup, Johanne Marie Knudsen, fru	18/317	Ulfborg	1/837	Tarm	
Wibroe, Willie, se fru Jeppesen					
Zeuthen f. Madsen, Ellen Margrethe Dahlstrøm	11/1015	Stubbe- købing	1/837	Stubbe- købing	G. 42 m. Civiling. Carl Albert Zeuthen.
<b>Oktober 1940.</b>					
Andersen, Henning Geert	12/717	Aalborg	1/837	Aalborg Reberbane	Ap.mj. p. Kjellerup a.
Basballe, f. Kjølbbye, Inga Høygaard	12/618	Aalborg	1/1237	Vejgaard	
Blichfeld f. Hansen, Britta Ellef	27/418	Bogense	1/837	Bogense og Kbhvn. Archiv	G. 43 med Civiling. Mickael Blichfeld, Odense.
Christensen f. Budtz, Paula	14/1217	Frbg.	1/238	Frbg. Falken	G. 43 m. prov. Hans Christensen.
Christoffersen, f. Præst- mark, Gerda	25/519	Kjelle- rup	1/138	Herning Løve	G. 44 m. Brygmester, cand. pharm. Poul Christoffersen.
Gad-Andresen f. Jarlshøj, Karen	18/517	Frbg.	1/238	Kbhvn. Kong Salomons	G. 40 m. cand. pharm. JørgenGadAndresen.
Hansen, Britta Ellef, se Fru Blichfeld					
Henningsen f. Rasmus- sen, Anne Martha	9/1215	Kærum pr. Assens	15/637	Rudkøbing	G. 41 m. prov. J. Hen- ningsen, Kbhvn.
Holmberg f. Mortensen, Karen Krogh	25/716	Kbhvn.	1/937	Kbhvn. Kgl. Hof	G. 42 med leg. Ap. Bengt Birgarsson Holmberg, Nykø- ping, Sverige.

## Examinater 1940—41

Fulde Navn	Fødsels- dag og Aar	Fødested	Til Farm.	Lært Farmacien	Anm.
Jarlsbøj, Karen se Fru Gad-Andresen					
Jensen, Oda Ingeborg, se Fru Lunde					
Johannsen, Wiebeke Annelies, se Fru Ramhøj					
Kjølbye, Inga Høygaard, se fru Basballe					
Larsen, Birgit Elinor	11/3 18	Odense	15/9 37	Fjerritslev	
Lunde f. Jensen, Oda Ingeborg	5/7 19	Randers	1/4 38	Balling	Ap.mj. p. Jernbane A., Randers.
Mortensen, Karen Krogh se Fru Holmberg					
Nilsson, Birte Nanna, se Fru Tuxen					
Præstmark, Gerda, se Fru Christoffersen					
Ramhøj, Torben	26/5 17	Nakskov	1/10 37	Haderslev Løve og Kbhvn. Vesterbro	
Ramhøj f. Johannsen Wiebeke Annelies	26/8 19	Sønder- borg	28/12 37	Sønderborg Løve	G. m. exam. pharm. Torben Ramhøj.
Rasmussen, Anne Marta se Fru Henningsen					
Rasmussen, Karen Dengsøe, se Fru Riiser					
Riiser f. Rasmussen, Karen Dengsøe	28/3 17	Harn- drup	1/2 38	Hornslyd	G. 45 m. Civiling. H. G. Riiser.
Tuxen f. Nilsson, Birte Nanna	18/9 18	Kbhvn.	1/4 38	Kbhvn. Frihavns	G. 47 m. direktør, cand. pharm. Georg E. Tuxen.
<b>April 1941.</b>					
Bjerregaard, Gunner Haages, Johanne Ko- foed, se Fru Ruggaard	9/11 19	Kbhvn.	1/8 38	Kbh. Vanløse	
Hansen, Gerda Vennerv- vald, se Vennervald					
Holkved, Svend Leif	27/2 18	Kbhvn.	1/8 38	Rødovre	
Jeppesen f. Sand, Gud- run Rachel	30/4 17	Svendb.	1/7 37	Hornbæk Viborg Svane Kbhvn. Gl. Torvs	G. 42 med Civiling. Herluf Jeppesen, Kbhvn.
Kjær, Else Kallesøe Knudsen, Carl Jørgen	19/9 17 10/2 12	Lemvig Schweitz	1/9 38 12/10 38	Lemvig Hadsund	Repræsentant i Pfizer A/S, Kbhvn.
Nielsen, f. Vennervald, Gerda Maegaard	20/8 17	Nørre Alslev	1/8 38	Nysted Nykøbing F. Løve	G. 45 m. Prokurist M. N., Nyk. F.
Ruggaard f. Haages, Johanne Kofoed	5/2 16	Torslev	1/8 38	Kbhvn. Tagensvej	Ap.mj. p. Dronning- lund a. G. 42 m. Folmer Ruggaard.

Fulde Navn	Fødsels- dag og Aar	Fødested	Til Farm.	Lært Farmacien	Anm.
Sand, Gudrun Rachel, se Fru Jeppesen Vennervald, Gerda, se Fru Mægaard Nielsen Åbom f. Alving, Else	9/11 18	New York	1/9 38	Fr.berg Gl. Kongevejs	G. 44 med Civiling. Emil A. Åbom.
<b>Oktober 1941.</b>					
Andersen, Ada-Marie. se Fru Gravgaard Bach f. Kaad, Karin Ingeborg Hansen Christensen, Gurvid Lilian, se Fru Jensen Fries, Grethe, se Fru Seier Poulsen Gravgaard f. Andersen, Ada-Marie Holck, von, f. Tuxen, Else Vibeke	10/11 19	Gudrup	1/8 38	Sønderborg Jernbane	G. 43 m. Oberliutnant zur See J. W. Bach, Flensburg.
Jensen f, Christensen, Gurvid Lilian	29/4 18	Hellerup	1/1 39	Uldum	G. 42 m. Grosserer Bendt Gravgaard.
Kaad, Karin Ingeborg Hansen, se Fru Bach Kiel f. Warrer, Inger Maren Nielsen f. Hemmersam, Ingeborg	19	Fr.berg	1/8 38	Kbh. Kgl. Frederiks Hosp. Kbhvn. Oxford Alle	G. 42 m. Købmand Karl Henrik Jensen, Farum.
	19	Kbhvn.	1/8 38		
	24/1 19	Herfølge	1/2 39	Køge	G. 42 m. Disponent Frederik Kiel, Til farmacien 1/4 30 i Kiel. Exam. pharm. 32 i Kiel. G. 34 m. ørespecialist, over- læge S. F. Nielsen, Esbjerg.
	09	Kiel	1/10 39	Esbjerg Krone	
Poulsen f. Fries, Grethe Seier Tuxen, Else Vibeke, se fru von Holck Warrer, Inger Maren, se Fru Kiel	2/10 19	Børkop	21/12 38	Søborg	
<b>April 1942.</b>					
Andreasen f. Boesen, Nina Smedegaard	2/8 19	Randers	1/8 39	Randers Krone	Ap.mj. p. Tagensvej a., Kbhvn. G. 43 med cand. pharm. V. Smedegaard Andrea- sen.
Boesen, Nina se Fru Andreasen Brændstrup, Otto Ma- rinus Franck, Esther, se Fru Nørgaard Hansen, Karen Eiler, se Fru Krogh Hansen f. Nørbjerg, Kirsten Hornbak, Grethe, se Fru Jørgensen	2/10 19	Nykj. Mors	27/8 39	Nykj. Mors Svane	Ap.mj. p. Skelskør a.
	11/8 18	Kbhvn.	1/2 39	Kbhvn. Krone	

## Examinater 1942

Fulde Navn	Fødsels- dag og Aar	Fødested	Til Farm.	Lært Farmacien	Anm.
Jørgensen f. Hornbak, Grethe	19/120	Thisted	10/239	Stoholm	G. 46 m. Kommune- lærer Otto Jørgensen.
Krogh f. Hansen, Karen Eiler	4/1219	Frede- riksberg	15/839	Kbhvn. Archiv	Gift m. cand. pharm. Jørgen Krogh.
Lyngby, Birger	24/919	Frede- rikshavn	28/1238	Frederiks- havn Svane	Ansæt på Lovens ke- miske Fabrik, Kbh.
Madsen, Else Johanne Kirstine	1/221	Holsted	1/839	Holsted	Ap.mj. p. Svane A., Kolding.
Nevermann, Agnete, se Fru Petersen					
Nørbjerg, Kirsten, se Fru Hansen					
Nørgaard f. Franck, Esther	14/320	Frede- riksberg	1/939	Stubbe- kobing	
Petersen, f. Nevermann, Agnete Nissen	9/622	Ø. Kip- pinge	1/839	Riserup	Ap.mj. p. Riserup a.
<b>Oktober 1942.</b>					
Abrahamsen, Sigrid, se Fru Brendstrup-Han- sen					
Andersen f. Jensen, Anna-Elisabeth	28/720	Kolding	1/939	Kolding Sonderbro	G. 46 m. Dyr læge Chr. Andersen, Sønder- borg.
Andersen, f. Jonstrup, Ellen	15/115	Frede- rikshavn	1/939	Frederiks- havn Love	G. 48 m. ap. C. H. Andersen, Holbæk.
Andersen f. Lauridsen, Karen Emilie Green	20/119	Give	1/240	Give	G. m. cand. pharm. Hans Otto Andersen.
Bastholm f. Karberg, Ingermarie, se fru Vidar Beck, Karin Hassel- balck, se Fru Ebert					
Brendstrup-Hansen, f. Abrahamsen, Sigrid	10/420	Kbhvn.	1/1139	Kbhvn. Gl. Torv	Ap.mj. p. Svane A. Lyngby. G. 47 m. Ci- viling. Henning B-H.
Bundesen, Hartvig Ge- nius	4/220	Stou- strup	3/739	Løgum- kloster	Ap.mj. p. Brørup a.
Christensen, f. Hansen, Ruth	4/219	Slagelse	1/1039	Haarby	G. 46 m. visitator Fr. Helge Christensen.
Dahl, Esther, fru	3/221	Fjerritslev	1/1139	Kjellerup	Ap.mj. p. Struer a.
Diederichsen f. Haarsted Aase Margit	1/121	Ullerslev	1/939	Fuglebjerg	Gift 45 m. cand. ph. Knud D.
Ebert f. Beck, Karin Hasselbalck	25/719	Maribo	1/140	Maribo	
Franck, Grete Oppen se Fru Villadsen					
Frandsen, Kirsten, se Fru Søeberg-Sørensen					
Hansen, Betty, se Fru Lyng					
Hansen, Else Margrethe Rud, se fru Krogsgaard					
Hansen, Ruth, se Fru Christensen					
Harild, Else Margrethe, se fru Voldum-Clausen					

Fulde Navn	Fødsels- dag og Aar	Fødested	Til Farm.	Lært Farmacien	Anm.
Haubroe, Kjeld Klaus	1/9 19	Kbhvn.	1/12 39	Kbhvn. Vajsenhus	Lægebesøger for A/S Dumex. Medl. af Best. f. Hjælpefor. f. farm. Stud. 45-47.
Haarsted, Aase Margit, se fru Diederichsen Jakobsen, Anne Lise Maagaard, se fru Mor- tensen					
Jensen, Anna-Elisabeth, se Fru Andersen					
Jensen f. Læssøe, Birthe Dorthea	20/9 20	Randers	1/11 39	Randers Svane	G. 47 m. ap. B. K. Jensen, Lemvig.
Jensen, Ester Margrethe se Fru Thomsen					
Jensen f. Krenk, Gudrun Marie	19/4 21	Kolding	1/9 39	Ballerup	
Jonstrup, Ellen, se Fru Andersen					
Karberg, Ingermarie, se Fru Vidar					
Katholm, Ida, se Fru Nielsen					
Krenk, Gudrun Marie, se Fru Jensen					
Krogsgaard, f. Hansen, Else Margrethe Rud	20/1 20	Daugaard	1/11 39	Viborg Svane	G. 60 m. bankfuldm. Hans K.
Larsen f. Mathiesen, Aase	5/3 21	Skelling- sted	1/9 39	Humble	Ap.mj. p. Gentofte a. G. m. Kvægavlss. Arne Larsen, Gørlev.
Lassen f. Ulrich, Kirsten	24/6 21	Frberg	1/9 39	Kbhvn. Oxford Alle	G. 43 m. cand. ph. J. D. H. Lassen.
Lauridsen, Karen Emilie Green, se Fru Andersen					
Lyng f. Hansen, Betty Læssøe, Birthe Dorthea, se Fru Jensen	3/7 21	Kbhvn.	1/9 39	Kolding Løve	
Majlund, Edith, se fru Trap					
Mathiesen, Aase, se Fru Larsen					
Mortensen, f. Jakobsen, Anne Lise Maagaard	13/1 20	Gjerlev	1/10 39	Stoholm	G. 48 m. kommunelæ- rer Oluf Mortensen, Nykøbing M.
Møller f. Wang, Ellen Harriet	10/7 20	Vejgaard	1/2 40	Vejgaard	G. m. Læge Møller.
Nebelong-Hansen, Lis	29/4 20	Ebeltoft	1/9 39	Kbhvn. Kulturvets	Forretningsf. i Parfu- merie Breining, Kbh.
Nielsen, Astrid, se Fru Overø					
Nielsen, Ejner Helge	29/2 20	Aagerup	1/9 39	Skelskør	Ap.mj. p. Frederiks- sund A.
Nielsen, f. Katholm, Ida Juul	28/4 20	Over- broen	1/8 39	Hobro	G. m. dyrlæge Juul N., Vadum.
Overø f. Nielsen, Astrid	24/1 20	Frbg.	1/3 40	Frbg. Gl. Kongevej	G. m. cand. pharm., dir. Knud Overø.
Rasmussen, f. Jensen, Johanne Anna	29/3 20	Broager	1/9 39	Tinglev og Slagelse Svane	Ap.mj. p. Svane a., Lyngby.



## Examinater 1942—43

Fulde Navn	Fødselsdag og Aar	Fødested	Til Farm.	Lært Farmacien	Anm.
Rasmussen-Sand, f. Rohleder, Johanne Stricker	2/3 21	Maarum	1/8 39	Nørresundby	G. 55 m. pastor Knud Rasmussen-Sand, Broager.
Roed, f. Jensen, Johanne Anna, se fru Rasmussen					
Rohleder, Johanne Stricker, se fru Rasmussen-Sand					
Stahlfest-Møller, Erik	5/12 18	Kbhvn.	1/9 39	Kbhvn. Sct. Johannes Frbg. Falken	Repr. i Firm. Marsing & Co. A/S, Kbhvn. G. 52 m. manufakturhdl. Svend Stendorf. Bor i Ballerup.
Stendorf, f. Ørsnes, Edith Karen	3/6 20	Aalborg	1/2 40		G. 43 med prov. Ib Søbereg-Sørensen. Ap. m.j. p. Skjern a. G. 47 m. repr. Laur. Møller Thomsen, Skjern. G. 44 m. cand. pharm. Jørn Trap.
Søbereg-Sørensen f. Frandsen, Kirsten	30/5 19	Maribo	1/10 39	Hedensted	
Thomsen, f. Jensen, Ester Margrethe Møller	29/9 20	Bukke-rup	16/8 39	Hvalsø	
Trap, f. Majlund, Edith Ulrich, Kirsten, se Fru Lassen	20/8 16	Kbhvn.	3/5 40	Kbh. Rypark.	
Wang, Ellen Harriet, se Fru Møller					
Vidar, f. Karberg, Ingermarie	9/11 19	Sønderborg	1/9 39	Holstebro Svane og Kbhvn. Sønderbro	G. 54 m. civiløkonom B. Vidar, Oslo.
Villadsen f. Franck, Grete	23/12 19	Randers	1/9 39	Randers Svane	G. 44 m. Civilingeniør Stampe Villadsen. G. m. prov. Arne Voldum-C.
Voldum-Clausen, f. Harild, Else Margrethe Ørsnes, Edith Karen, se fru Stendorf	13/7 19	Nexø	1/8 39	Nexø	
<b>April 1943.</b>					
Allerup, Poul	18/7 19	Aarhus	1/8 40	Børkop	Afd.leder, Otto Müllers eftf. A/S, afd. i Randers.
Balslev f. Rørsgaard, Ester Margrethe Christensen, Lizie, se Fru Gundorf	28/7 21	Vemb	1/7 40	Kbhvn. St. Matthæus	
Emdal, f. Nielsen, Vibeke Rosendahl	2/6 20	Bogense	1/12 39	Bogense og Svendb. Løve	Ap. m.j. på Dalum a.
Gall, Henning Sqvorup	1/12 21	Kbhvn.	1/7 40	Kbhvn. Trekroner	Driftsass. i Nord. Droge- og Kemikalieforetning A/S, Kbhvn. G. 45 m. Premierl. A. S. Gundorf.
Gundorf, f. Christensen, Lizie	8/10 20	Viborg	1/4 40	Vestervig og Viborg Svane	
Hjorth, Elisabeth Grønbeck	7/11 21	Skagen	1/8 40	Skagen	
Holck, Birthe Grefstad, se Fru Jacobsen					
Jacobsen, f. Holck, Birthe Grefstad	25/7 20	Hellerup	1/10 40	Fr.berg Gl. Kongevej	G. 43 m. Bankass., stud. jur. Per Helge Jacobsen (død 47).
Kondrup, Anna Elise	10/7 10	Skærning	1/11 40	Aarhus Trøjborg	Ap. m.j. p. Trøjborg A., Aarhus.

Fulde Navn	Fødsels- dag og Aar	Fødested	Til Farm.	Lært Farmacien	Anm.
Madsen, Gudrun Hessel- dahl, se Fru Wismer Meilvang f. Rasmussen, Lis Andrea	14/11 21	Nakskov	1/9 40	Søborg	
Nielsen, Vibeke Rosen- dahl, se fru Emdal Petersen, Cecilie Jensen, se Fru Beck Sørensen Rasmussen, Lis Andrea, se Fru Meilvang Rørsgaard, Ester Mar- grethe se Fru Balslev Sørensen, f. Petersen, Cecilie Jensen Beck Wismer, f. Madsen, Gudrun Hessel Dahl	21/4 18 8/2 22	Gørding Odense	30/7 40 1/11 40	Gørding og Brønshøj Odense Sct. Hans	G. m. prov. Erling W.
<b>Oktober 1943.</b>					
Arffmann, Karen, se Fru Pagter Clausen, Karen, se Fru Danielsen Danielsen f. Clausen, Karen Egdal, Alice	21/12 21 20	Odense Nysted	1/11 40 25/4 40	Ferritslev Nysted, Nykøbing F. Løve	Ap.mj. p. Sct. Knuds a., Odense. G. 48.
Elving, Gerda, se Fru Olesen Jeppesen, Inger Emilie Breum, se fru Middelboe Jørgensen, Else Birgitte, se Fru Mathiassen Kjeld, Mogens Leschly, Eva Birgitte, se Fru Rud Mathiassen f. Jørgensen, Else Birgitte Middelboe f. Jeppesen, Inger Emilie Breum Nielsen, Karen Emilie, se fru Søgård Olesen f. Elving, Gerda Pagter f. Arffmann, Karen Petersen, Erik Lykke	15/12 21 23/10 20 19/6 20 9/2 22 8/11 20 18/12 18	Kbhvn. Udby Nykøbing M. Kbhvn. Randers Aarhus	1/12 40 1/12 40 1/4 40 1/8 40 15/7 40 1/9 40	Ordrup Kbhvn. Vajsenhus Logstør Kbh. Løve Randers Løve Hovedgaard Aarhus Søndergade Sønderb.Løve Kbh. kgl. Fr. Hospitals Taarbæk	Ap.mj. p. Humble a. Ap.mj. p. Svane a., Nykøbing M. G. 44 m. læge Ole M. G. 46 med Sagfører- fuldm. P. Repræsentant i Pfizer A/S, København. Lab. ass. af 1. g. v. St. Seruminst. 46. G. 45 m. Tandlæge J. Rud. Ap.mj. p. Neptun a., Esbjerg.
Rud f. Leschly, Eva Birgitte Röder f. Rasmussen, Gerda Marie Storch, Ove Eduard Søgård, f. Nielsen, Karen Emilie	4/12 19 9/4 22 10/3 23 30/6 19	Fr.berg Bybjerg Kbhvn. Rynkeby	1/2 40 1/11 40 1/9 40 1/11 40	Kbh. Løve Kbh. kgl. Fr. Hospitals Taarbæk Kbhvn. Vesterbro Aarhus St. Paul	

## Examinater 1944

Navn Fødselsdag og Aar, Fødested	Til Farmacia- cien	Lært Farmacien	Medhj. Examen	Anm.
<b>April 1944.</b>				
Andersen f. Hansen, Fritze Lage <sup>5</sup> / <sub>7</sub> 20 Kolding	<sup>1</sup> / <sub>6</sub> 40	Graasten	44 <sup>1</sup>	Ap.mj. p. Graasten A. G. m. Ap. Axel K. Andersen, Graasten.
Bækgaard, Lissi Sofie, se Fru Michelsen Camradt, Ulla, se Fru Vestergaard				
Dalgaard, Svend Belling <sup>14</sup> / <sub>8</sub> 21 Frederiksberg	<sup>1</sup> / <sub>6</sub> 40	Kbhvn. Steno	44 <sup>1</sup>	I U. S. A.
Hansen, Fritze Lage, se Fru Andersen Jensen, Jytte Tove, se fru Mortensen				
Krogh-Jensen f. Lützen, Ebba <sup>30</sup> / <sub>8</sub> 21 Korsør	<sup>1</sup> / <sub>3</sub> 41	Korsør og Bræd- strup	44 <sup>1</sup>	G. 44 m. læge Poul Krogh-Jensen.
van Loon f. Topsøe-Jen- sen, Kirsten <sup>6</sup> / <sub>8</sub> 22 Kbhvn.	<sup>15</sup> / <sub>8</sub> 41	Maribo	44 <sup>1</sup>	
Lund, Karen Budde, se Fru Vallin Lützen, Ebba, se Fru Krogh-Jensen				
Mathiasen f. Schiott, Aase Wedel <sup>11</sup> / <sub>5</sub> 21 Kbhvn.	<sup>1</sup> / <sub>2</sub> 42	Skelskør	44 <sup>1</sup>	
Mathiasen f. Sivertsen, Sophie Marie <sup>21</sup> / <sub>10</sub> 20 Bredevad	<sup>1</sup> / <sub>9</sub> 40	Broager og Søn- derborg Løve	44 <sup>1</sup>	Ap.mj. p. Borkop a.
Michelsen f. Bækgaard, Lissi Sofie <sup>17</sup> / <sub>4</sub> 22 Kbhvn.	<sup>1</sup> / <sub>9</sub> 41	Kbhvn. Ryparken	44 <sup>1</sup>	G. m. cand.pharm.Poul Michelsen.
Mortensen, f. Jensen, Jytte Tove <sup>18</sup> / <sub>9</sub> 22 Aarhus	<sup>1</sup> / <sub>2</sub> 41	Taarnby	44 <sup>1</sup>	Ap.mj. p. Svane A., Thisted. G. 50 m. ass. O. Mortensen.
Nørgaard, f. Wester- mann, Edel <sup>17</sup> / <sub>3</sub> 20 Bors- holm	<sup>5</sup> / <sub>9</sub> 41	Hornbæk og Kbhvn. Griffenf.	44 <sup>1</sup>	G. 44 med Politibetjent Albert Christensen N.
Schiøtt, Aase Wedel, se Fru Mathiasen Sivertsen, Sophie Marie, se Fru Mathiasen				
†Sneum, Harald <sup>29</sup> / <sub>8</sub> 20 Odden, Nordby	<sup>1</sup> / <sub>1</sub> 42	Fanø og Esbjerg Neptun	44 <sup>1</sup>	Lægebesøger i A/S Dumex, Kbhvn. Død <sup>22</sup> / <sub>6</sub> 62.
Topsøe-Jensen, Kirsten se Fru van Loon Vallin f. Lund, Karen Budde <sup>15</sup> / <sub>6</sub> 21 Horsens	<sup>1</sup> / <sub>11</sub> 41	Horsens Svane	44 <sup>1</sup>	G. 46 m. prov. P. J. Vallin.
Vestergaard f. Camradt, Ulla <sup>3</sup> / <sub>4</sub> 21 Kbhvn. Westermann, Edel, se Fru Nørgaard	<sup>1</sup> / <sub>6</sub> 41	Kbhvn. Frihavns	44 <sup>1</sup>	Ap.mj. p. Hjorte a., Kbhvn.

Navn Fødselsdag og Aar, Fødested	Til Farma- cien	Lært Farmacien	Medhj. Eksamen	Anm.
<b>Oktober 1944.</b>				
Assens, Helen Margrethe 24/2 17 Frederiksberg	1/9 41	Nykøbing F. Svane	44 <sup>2</sup>	Pens. ap.mj. Bor på Frederiks- berg.
Barlebo, f. Gjerlev, Karin 11/12 21 Tønder	1/11 40	Tønder Løve	44 <sup>2</sup>	G. 55 m. sagf. Niels Barlebo, Søborg.
Bjerge, Tove Marie Louise, se fru Larsen				
Brink, Edith 23/12 22 Tarm	1/2 42	Tarm	44 <sup>2</sup>	
Bundgaard f. Pedersen, Lis Lykke 27/12 21 Taarnby	1/2 42	Kbhvn. Øresunds	44 <sup>2</sup>	Ap.mj. p. Ribe a.
Bundgaard f. Jensen, Marie 31/8 20 Nærum	15/1 42	Holte	44 <sup>2</sup>	G. 46 med Politibetjent Soren Bundgaard.
Gjerlev f. Kragelund, Gudrun, Cecilie 20/12 21 Kbhvn.	1/12 41	Kbhvn. Kgl. Frederiks Hosp.	44 <sup>2</sup>	Ansæt p. Løvens kemiske Fabrik, Ballerup.
Gjerlev, Karin, se fru Barlebo				
Green f. Knudsen, Gunnel Kristine 17/4 23 Udby	1/8 41	Viborg Svane	44 <sup>2</sup>	G. 45 m. exam. pharm. O. Green.
Jensen, Marie, se Fru Bundgaard				
Jespersen, Ellen Friis, se Fru Malver				
Knudsen, Gunna Kristine, se Fru Green				
Kragelund, Gudrun Cecilie, se fru Gjerlev				
Lange, Kaja Ebba 1/9 20 Hjørring	15/1 42	Vejle St. Thomas Hellerup	44 <sup>2</sup>	Cand. med. 55.
Larsen, f. Bjerge, Tove Marie Louise 13/6 22 Aars	1/4 42		44 <sup>2</sup>	Ap.mj. p. Gl. Kongevejs a., Kbhvn. G. 44 m. kommunelærer Knud Werner Larsen.
Malver f. Jespersen, Ellen Friis 17/12 20 Salt Lake City, U. S. A.	1/1 42	Kbhvn. Østerbro	44 <sup>2</sup>	G. 45 m. Civilingl. Sv. M.
Nygaard, f. Paulsen, Vi- vi Ruth Bech 27/11 20 Aarhus	1/2 42	Aarhus St. Lukas	44 <sup>2</sup>	Ap.mj. p. Viby a. G. m. Forfat- teren Bech Nygaard.
Paulsen, Vivi Ruth, se Fru Nygaard				
Pedersen, Lis Lykke, se Fru Bundgaard				
Rasmussen f. Schultz, Ina Birthe Ringberg 15/11 21 Kbhvn.	8/10 41	Gentofte	44 <sup>2</sup>	
Wilhelmsen f. Krage- lund, Gudrun Cecilie, se fru Gjerlev				

## Examinater 1945

Navn Fødselsdag og Aar, Fødested	Til Farma- cien	Lært Farmacien	Medhj. Examen	Anm.
<b>April 1945.</b>				
Bræmer, f. Wegener, Bodil <sup>23/8</sup> 21 Skanderborg	<sup>17/2</sup> 42	Skanderborg		
Bræmer-Jensen, Bodil, se fru Bræmer				
Buschf. Jørgensen, Aase <sup>2/10</sup> 23 Viborg	<sup>1/9</sup> 42	Kbhvn.St. Johannes	45 <sup>1</sup>	
Christensen, f. Rasmussen, Anna Elisabeth <sup>7/2</sup> 20 Frederiksberg.	<sup>1/10</sup> 42	Kbhvn. Valby	45 <sup>1</sup>	G. 45 m. ing. Alfred Christensen.
Frydendahl f. Hansen, Birthe Berg <sup>12/10</sup> 22 Kbhvn.	<sup>1/9</sup> 42	Nyborg Løve og Kbhvn. Sundby	45 <sup>1</sup>	G. 46 m. prov. Erik Frydendahl.
Hansen, Birthe Berg, se Fru Frydendahl				
Hesselberg, f. Haastorp, Helga <sup>17/4</sup> 23 Kbhvn.	<sup>1/8</sup> 42	Frbg. Falken	45 <sup>1</sup>	
Haastorp, Helga, se fru Hesselberg		Riserup		
Jepsen f. Mortensen, Martha <sup>17/4</sup> 24 Nakskov	<sup>1/8</sup> 42	og Maribo	45 <sup>1</sup>	Ap.mj. p. Maribo a. G. 49 med Fotograf F. Klüwer J., Maribo. Kass. i D.F. Loll.-Falster kr. 61.
Jerslev f. Lastrup, Tenna Lisbet <sup>6/11</sup> 22 Kbhvn.	<sup>1/9</sup> 42	Kbhvn. Oxford Allé	45 <sup>1</sup>	Ap.mj. p. Fjerritslev a.
Juel-Berg, Inga, se Fru Munthe-Østerbye				
Jørgensen, Aase, se Fru Busch				
Kjeldsen, f. Meilvang, Else <sup>22/4</sup> 23 Hull (England)	<sup>1/6</sup> 42	Roslev	45 <sup>1</sup>	Ap.mj. p. Stjerne a., Århus. G. 53 m. boghandler Bent K., Randers.
Lastrup, Tenna Lisbet se Fru Jerslev				
Meilvang, Else, se fru Kjeldsen				
Mortensen, Martha, se Fru Jepsen				
Munthe-Østerbye f. Juel-Berg, Inga <sup>29/6</sup> 21 As Sogn	<sup>1/2</sup> 42	Frbg. Allé	45 <sup>1</sup>	G. 48 m. Grosserer M.-Ø.
Nicolaisen, Anna, se Fru Stæhr				
Næraa, Else, se Fru Wille				
Rasmussen, Anna Elisabeth, se fru Christensen				
Rasmussen, Inga Marie <sup>24/9</sup> 22 Lindemark, Præsto	<sup>1/11</sup> 42	Hedensted	45 <sup>1</sup>	Ap.mj. p. Svane a., Lyngby.
Schrader, Anne-Merethe <sup>24/7</sup> 22 Kbhvn.	<sup>1/3</sup> 42	Faaborg Løve og Kbhvn. Griffenfeld.	45 <sup>1</sup>	Lab.ass. p. Statens Seruminst., Kbhvn.

Navn Fødselsdag og Aar, Fodested	Til Farma- cien	Lært Farmacien	Medhj. Examen	Anm.
Stenholt, Poul Christen 23/7 20 Frausing, Hinge S.	1/11 42	Ikast	45 <sup>1</sup>	Ap.mj. p. Tarm A.
Stæhr f. Nicolaisen, Anna 19/7 23 Aarhus Wegener, Bodil, se Fru Bræmer	1/6 42	Aalborg Reberbane	45 <sup>1</sup>	Ap.mj. p. Løve a., Svendborg. G. 49 m. Adjunkt, cand. mag Erik S.
Wille f. Næraa, Else 18/6 21 Odense	1/2 42	Aarup og Odense Svane	45 <sup>1</sup>	Ap.mj. p. Esbjerg Krone a. G. 50 m. prov. J. H. W.
<b>Oktober 1945.</b>				
Andreassen, Lily, se Fru Harild				
Bahnsen, Ulla Spur, se Fru Sorensen				
Bojesen f. Lønager, Grethe Agnete 3/6 20 Sæby	29/12 42	Sæby	45 <sup>2</sup>	
Borgsmidt f. Jørgensen, Henny Vibeke 3/7 23 Kjellerup	1/2 43	Aarhus Marselis- borg	45 <sup>2</sup>	G. 46 m. cand. pharm. Henning D. Borgsmidt.
Christensen, f. Knudsen, Karen Margrete 19/9 24 Thorshavn	1/2 43	Løkken og Nakskov Nybro	45 <sup>2</sup>	G. m. proprietær Chr. P. Christen- sen, Sejlstrup Hovedgård, Hjør- ring.
Dettloff, f. Larsen, Grethe Marie 23/2 23 Kbhvn. Fog-Petersen, Gudrun, se Fru Mørk-Jensen	1/2 43	Kbhvn. Jernbane	45 <sup>2</sup>	Ap.mj. p. Tårnbæk a. G. 47 m. Apoteker Poul Dettloff.
Harild f. Andreassen, Lily 9/11 23 Kbhvn.	1/8 43	Kbhvn. Holm- bladsgades	45 <sup>2</sup>	
Jensen f. Rathje, Anne- Lise Raagaard, 4/9 16 Kbhvn.	1/8 43	Kbhvn. Griffenf.	45 <sup>2</sup>	Afdelingsleder i Nordisk Droge- & Kemicalieforr. A/S, Kbhvn.
Jørgensen, Henny Vibe- ke, se Fru Borgsmidt				
Knudsen, Hans Marlau Steen, 20/4 23 Maribo	1/2 43	Kbhvn. Sct. Jacobs	45 <sup>2</sup>	Ap.mj. p. Svane a., Nykøbing F.
Knudsen, Karen Margre- te, se fru Christensen				
Koch f. Pedersen, Inge Ruth 7/8 22 Aarhus	16/1 43	Aarhus Sønderg.	45 <sup>2</sup>	
Larsen, Grethe Marie, se Fru Dettloff				
Lønager, Grethe Agnete, se Fru Bojesen				
Madsen, Ruth, se fru Okholm				
Molde, f. Halleløv, Karen Margrete 5/7 23 Haslev	1/2 43	Haslev og Sorø	45 <sup>2</sup>	G.m. adjunkt J. Molde, Sorø.
Mørk-Jensen f. Fog-Petersen, Gudrun 23/6 20 Nibe	1/2 43	Frbg. H. C. Ørstedes	45 <sup>2</sup>	
Okholm, f. Madsen, Ruth 27/1 23 Haslund	1/2 43	Randers Krone	45 <sup>2</sup>	Bor i Hadsund.

## Examinater 1945—46

Navn Fødselsdag og Aar, Fødested	Til Farmaciaen	Lært Farmacien	Medhj. Examen	Anm.
Pedersen, Inge Ruth, se Fru Koch				
Rathje, Anne-Lise Raagaard, se fru Jensen				
Schmidh, Jacob 15/9 22 Slagelse	1/7 42	Kbhvn. Sønder Boulevard	45 <sup>2</sup>	Laboratorieleder, Kastup Glasværk A/S, Kastrup.
Sørensen f. Bahnsen, Ulla Spur 28/4 21 Kollund	1/2 42	Nordborg og Sønderborg Løve	45 <sup>2</sup>	Medhjælpslønnet laboratorieass. 1. gr. på Statens Seruminstitut, Kbhvn.
Westergaard, Kaj Hancke 10/9 21 Varde	1/8 42	Vordingborg	45 <sup>2</sup>	
<b>April 1946.</b>				
Christensen, f. Kiile- rich, Aase 21/10 22 Thorshavn	1/2 43	Skern	46 <sup>1</sup>	
Christensen, Vagn 22/7 22 Moseby, Aastrup	15/12 42	Stubbekøbing	46 <sup>1</sup>	Ap.mj. p. Sct. Thomas A., Vejle.
Gjersøe, Karen Margrethe, se Fru Jørgensen				
Gudmundsen, Inga Marie, se Fru Skou				
Jørgensen, f. Gjersøe, Karen Margrethe 20/8 22 København	1/8 43	Kbhvn. Enghave	46 <sup>1</sup>	G. 46 m. Dyrslæge Oluf Hartvig Jørgensen.
Lange, Anna 8/6 23 Sommersted	1/8 43	Tinglev	46 <sup>1</sup>	Ap.mj. p. Ølgod a.
Lütz, Aase 31/7 20 Svendborg	1/2 43	Kbhvn. Husum	46 <sup>1</sup>	
Lütz-Jensen, Aase, se Lütz				
Madsen, Kjeld Gjedssø 2/3 23 Kollerup	1/1 44	Vester Skerninge	46 <sup>1</sup>	Tandlægeeks. 54.
Petersen, Caroline Anna Marie Høgsberg 4/10 21 Marstal	1/2 43	Lemvig og Svendborg	46 <sup>1</sup>	
Selmer, Hans 16/11 22 Rudkøbing	1/12 42	Ruds- Vedby	46 <sup>1</sup>	Ap.mj. p. Eiby a.
Skou f. Gudmundsen, Inga Marie 27/8 20 Stubbekøbing	1/4 44	Silkeborg Svane	46 <sup>1</sup>	G. 49 med værkfører Poul S., Middelfart.
Tullin, f. Aagaard, Astrid Ruth 12/4 23 Nøraa, Bramminge	1/2 42	Skærbæk og Esbjerg Neptun	46 <sup>1</sup>	Ap.mj. p. Ribe a. G. m. ex. ph. Helge Tullin. (Død).
Aagaard, Astrid Ruth, se fru Tullin				
<b>Oktober 1946.</b>				
Andersen, Inge, se Fru Christensen				
Andersen, f. Knudsen, Karen 8/1 24 Vejlen	1/2 44	Brande og Kbhvn. Griffenf.	46 <sup>2</sup>	
Andersen, Tove Lissy, se fru Thøgersen				

Navn Fødselsdag og Aar, Fødested	Til Farmacia- en	Lært Farmacia- en	Medhj. Prænen	Anm.
Christensen f. Andersen, Inge 9/9 24 Stenderup	1/2 44	Brørup og Esbjerg Neptun	46 <sup>2</sup>	Ap.mj. p. Ballerup a.
Clausen, f. Eskesen, Birthe Gregers 30/3 24 Frederiksberg	1/8 43	Ballerup	46 <sup>2</sup>	
Falk-Munkå, f. Kristensen, Kirstine 22/7 13 Ølsted	1/8 43	Frbg. Smalleg.	46 <sup>2</sup>	G. 52 m. reklamekonsulent Egon Gardan.
Gardan, f. Lautrup- Larsen, Kirsten 21/2 24 Hellerup	1/2 44	Kbhvn. Kgl. Hof og Kbhvn. Rosen	46 <sup>2</sup>	
Gottlieb, Birthe Marie, se Fru Kirkegaard	1/1 44	Kbhvn. Løve	46 <sup>2</sup>	
Gottlob f. Menke, Inger Ruth 17/4 24 København				
Hansen, Anna Margrethe Hasle, se Hasle-Hansen	1/2 44	Frbg. Godthaab	46 <sup>2</sup>	
Hasle-Hansen, Anna Margrethe 26/2 24 Kværndrup				
Iversen, Inger Birgitta Møller, 29/5 20 Ribe	15/6 43	Nykøbing Sj.	46 <sup>2</sup>	Ap.mj. Tagensvej a., Kbhvn.
Jensen, Eva Høg, se Fru Sandager	1/8 43	Nr.Snede og Kbhvn. Griffenfld.	46 <sup>2</sup>	
Jensen, f. Jørgensen, Eva Overbye 23/11 24 Frederiksberg				
Jørgensen, Eva, se Fru Jensen	28/4 44	Vejle St. Thomas	46 <sup>2</sup>	Ap.mj. p. Stjerne A., Kbhvn. G. 47 m. Kommunelærer Viktor K.
Kirkegaard f. Gottlieb, Birthe Marie 19/10 24 Skive				
Kristensen, Kirstine, se fru Falk-Munkå	1/1 43	Videbæk, Ringkø- bing Løve og Søborg	46 <sup>2</sup>	Lægebesøger i Lautrup-Larsen A/S, Kbhvn.
Larsen, Esther Zenia, se fru Ramvold				
Lautrup-Larsen, Kirsten, se fru Gardan	1/8 44	Næstved Løve	46 <sup>2</sup>	Ap.mj. p. Løve a., Næstved.
Lorensen, Knud 28/10 23 Kolding				
Madsen, Gjertrud Beck 16/3 16 Tranbjerg	15/1 44	Gram	46 <sup>2</sup>	
Menke, Inger Ruth, se Fru Gottlob				
Maarbjerg f. Wilkens, Gudrun Frølich, 28/7 23 Linaa	1/7 43	Haderup og Aarhus Sønderg.	46 <sup>2</sup>	Ap.mj. p. Hals a.
Nielsen, Einar Christian 5/4 25 Langaa				



## Examinater 1946—47

Navn Fødselsdag og Aar, Fødested	Til Farmacia- en	Lært Farmacia- en	Medhj. Examen	Anm.
Nielsen, f. Larsen, Eva Ingrid 15/12 22 København	20/145	Gentofte	46 <sup>2</sup>	
Raff, f. Larsen, Gerda 24/5 22 Kbhvn.	1/244	Søborg	46 <sup>2</sup>	G. 45 m. cand. jur. Arne Raff.
Ramvold, f. Larsen, Esther Zenia 17/2 21 Nr. Kongerslev	1/244	Vils	46 <sup>2</sup>	Ap.mj. p. Viby A.
Sandager f. Jensen, Eva Høg 19/1 25 Tientsin	1/244	Odense Brygger- gaarden	46 <sup>2</sup>	Bor i Næstved.
Stavnsbjerg, Grethe 8/8 21 Faarup	1/244	Borup	46 <sup>2</sup>	Ap.mj. p. Ballerup a.
Thøgersen, f. Andersen Tove Lissy 27/9 21 Lyngby Wilkens, Gudrun, se Fru Maarbjerg	1/744	Lyngby Svane	46 <sup>2</sup>	G. 52 m. prov. Chr. Thøgersen.
<b>April 1947.</b>				
Andersen, Else Marie, se fru Henriksen				
Christiansen, Harry Dalgaard 5/6 23 Odense	25/144	Christians- feld	47 <sup>1</sup>	Ap.mj. p. Holsted A.
Flinch, Benny, se Fru Kahlmeter				
Gebecke, Tove Birthe 7/8 22 Nakskov	1/244	Næstved Svane	47 <sup>1</sup>	
Henriksen, f. Andersen, Else Marie 21/11 24 Frederikshavn	1/544	Brønders- lev	47 <sup>1</sup>	G. 50 m. forpagter B. Eberhardt H., Christiansdal Kloster.
Holm, Karen Margrethe Fogh, se Fru Lund				
Kahlmeter, f. Flinch, Benny 16/3 24 Tranbjerg	1/444	Samsø og Kbhvn. Rosen	47 <sup>1</sup>	
Knudsen, f. Sørensen, Karen Margrethe 11/8 22 Boddum, Thisted	1/944	Thisted Løve	47 <sup>1</sup>	Ap.mj. p. Løve a., Ålborg. G. m. sekr., cand. oecon. K. Asbjørn K.
Königsfeldt, f. Lauesen, Elinor Nyholm 28/11 24 Frederikshavn	1/844	Skagen	47 <sup>1</sup>	G. 49 med sekretær, cand. act. Erik A. K.
Larsen, f. Melchiorson, Elisabeth Marie 7/12 22 Frederikshavn	1/1044	Ring- købing Løve	47 <sup>1</sup>	Ap.mj. p. Gesten a.
Larsen, f. Mogensen, Ingrid 18/5 25 Rønne	1/344	Rønne Storetorv	47 <sup>1</sup>	G. 50 med Fuldmægtig Axel Ulrik L.
Lauesen, Elinor Nyholm, se Fru Königsfeldt				

Navn Fødselsdag og Aar, Fødested	Til Farmacia- en	Lært Farmacien	Medhj. Examen	Anm.
Lund, f. Holm, Karen Margrethe Fogh 27/3 25 København	1/2 45	Kbhvn. Oxford Allé	47 <sup>1</sup>	
Melchiorson, Elisabeth Maric, se Fru Larsen				
Melgaard, f. Rasmussen, Birthe 12/4 23 København	1/2 44	Taarnby	47 <sup>1</sup>	Ap.mj. p. Gudumholm. a.
Mogensen, Ingrid, se Fru Larsen				
Pedersen, f. Engfelt, Jytte 7/9 24 Holte	1/3 44	Kbhvn. Kgl. Frederiks Hospitals	47 <sup>1</sup>	Ap.mj. p. Stengades a., Helsingør. Næstm. i De studerendes Raad 49. Gift m. Maskinm. Tage Bro Pedersen.
Rasmussen, Birthe, se Fru Melgaard				
Rubinstein, f. Slor, Noomi 23/6 24 København	1/2 45	Frbg. Smalleg.	47 <sup>1</sup>	G. 51 med civilingeniør Herbert Rubinstein.
Slor, Noomi, se fru Rubinstein Sørensen, Karen Mar- grethe, se fru Knudsen				
<b>Oktober 1947.</b>				
Andreassen, Olga Paaske se Fru Høy-Hansen				
Christensen, f. Nebel- long-Hansen, Birgitte Møller 20/7 24 Stubbe- købing	1/9 44	Kbhvn. Kul- torvets	47 <sup>2</sup>	G. 49 m. dr. med. Preben Møller C.
Dejgaard, f. Bjørn, Aase Anna-Margrethe 30/6 24 Frederiksberg	16/1 45	Kbhvn. Tagensvej	47 <sup>2</sup>	
Gjelstrup, Estrid Aa- gaard, se Fru Tofte- Hansen				
Høy-Hansen f. Andre- assen, Olga Paaske 2/9 24 Vejen	1/8 44	Ribe	47 <sup>2</sup>	G. m. Løjtnant Høy-H.
Jarving, Astrid 13/8 23 København	1/7 44	Glostrup	47 <sup>2</sup>	Ap.mj. p. Glostrup A.
Jensen, Inge Kjolner, se fru Plæhn Jensen, Karen Ellinor, se fru Thomsen.				

## Examinater 1947—48

Navn Fødselsdag og Aar, Fødested	Til Farma- cien	Lært Farmacien	Medhj. Examenl.	Anm.
Jepsen, Holger Lübcke 3/5 23 Tønder	18/2 46	Næstved Svane	47 <sup>2</sup>	Ap.mj. p. Løve a., Ringkøbing.
Johansen, f. Nielsen, Henny Gyrithe 14/5 25 Vejlbjby	1/2 45	Aarhus Trøjborg	47 <sup>2</sup>	
Jørgensen, Per 12/12 25 Aalborg	15/9 45	Frederiks- havn Svane	47 <sup>2</sup>	
Mogensen, Leif Hess 26/12 25 Bjerringbro	1/2 45	Snertinge	47 <sup>2</sup>	Tandlægeeksamen 53. Tandlæge i Lyngby.
Nebelong-Hansen, Bir- gitte, se Fru Christensen				
Nielsen, Henny Gyrithe, se fru Johansen				
Plæhn, f. Jensen, Inge Kjølner 3/4 24 Brørup	1/2 45	Kbhvn. Øresunds	47 <sup>2</sup>	Ap.mj. p. Havdrup a.
Thomsen, f. Jensen, Karen Ellinor 18/8 22 Nakskov	1/5 45	Nakskov Løve og Kbhvn. Øresunds	47 <sup>2</sup>	Ap.mj. p. Maribo a.
Tofte-Hansen, f. Gjel- strup, Estrid Aagaard 22/7 25 Aabenraa	1/1 45	Aabenraa Løve	47 <sup>2</sup>	
<b>April 1948.</b>				
Boldsen, f. Lier, Birte Marie 2/12 24 Viborg	1/1 46	Aarhus Marselis- borg	48 <sup>1</sup>	
Fleng, Thomas Jul 2/7 23 Borbjerg	4/9 45	Holstebro Løve	48 <sup>1</sup>	Repr. i Arbo-Bähr & Co A/S, Kbhvn.
Jepsen, Poul Løve 22/1 24 Rolfsted	1/2 46	Ferritslev	48 <sup>1</sup>	Ap.mj. p. Assens a.
Jespersen, f. Kristensen, Ingrid Steen 23/5 23 Vinderup	1/4 45	Bøvling- bjerg og Aarhus St. Lukas	48 <sup>1</sup>	G. m. prov. Reinhard Oluf J.
Kristensen, Ingrid Steen, se fru Jespersen				
†Larsen, Peter Christian Georg 4/9 96 Rusland	1/9 12	Apotek i Riga	48 <sup>1</sup>	Pension. ap.mj. Russisk med- hjælpereksamen 16. Død 3/9 61.
Lindholm, Else Marie, se fru Thim				
Lundorff, f. Schlüntz, kaldet Fehr, Agnes Elisabeth 18/2 22 Ran- ders	1/10 46	Esbjerg Krone	48 <sup>1</sup>	G. 49 m. lægerepr. hos NOVO, Emil L.
Ravn, f. Stautz, Kirsten, 26/7 24 Strib	1/3 45	Graasten Hjorte	48 <sup>1</sup>	
Schlüntz, Agnes Elisa- beth, kaldet Fehr, se fru Lundorff				
Soelberg, Inger Johanne 18/4 20 Nykøbing M.	1/3 46	Kbhvn. St. Vi- benshus	48 <sup>1</sup>	Ap.mj. p. Løkken A.
Stautz, Kirsten, se Fru Ravn				

Navn Fødselsdag og Aar, Fødested	Til Farmaciaen	Lært Farmaciaen	Medhj. Eksamen	Anm.
Thim, f. Lindholm, Else Marie <sup>25</sup> / <sub>6</sub> 22 Aalborg	<sup>1</sup> / <sub>8</sub> 45	Aalborg Budolfi	48 <sup>1</sup>	Ap.mj. p. Gorms a., Vejle. G. m. boghand. Poul Chr. T.
<b>Oktober 1948.</b>				
Andresen, Jørn Frederick Lund <sup>20</sup> / <sub>2</sub> 25 Dalgaard pr. Haderslev	<sup>1</sup> / <sub>8</sub> 46	Helsingø og Ordrup- vejs	48 <sup>2</sup>	
Arndal, f. Gottliebسن, Bodil Hartmann <sup>16</sup> / <sub>3</sub> 26 Aarhus	<sup>1</sup> / <sub>3</sub> 46	Ikast og Aarhus Sct. Clemens	48 <sup>2</sup>	G. m. prov. Niels-Otto Arndal.
Baden, f. Christensen, Inger <sup>4</sup> / <sub>5</sub> 24 Kolding	<sup>1</sup> / <sub>2</sub> 46	Kolding Svane	48 <sup>2</sup>	G. m. prov. H. N. Baden.
Bahnsen, f. Kristensen, Tove Ulla <sup>20</sup> / <sub>7</sub> 26 København	<sup>1</sup> / <sub>2</sub> 46	Kbhvn. Griffen- feld	48 <sup>2</sup>	Laboratorieass. (1. grad) v. Sta- tens Seruminstitut.
Bøjesen, Inga Lillian, se fru Nielsen				
Christensen, Inger, se fru Baden				
Christensen f. Winther, Margrethe Thing <sup>16</sup> / <sub>4</sub> 22 Nordby, Fanø	<sup>1</sup> / <sub>6</sub> 44	Aarhus Munke	48 <sup>2</sup>	G. 49 m. prov. Alf Tang C.
Eefsen, f. Obelitz, Else Emma Johanne <sup>1</sup> / <sub>7</sub> 26 København	<sup>1</sup> / <sub>2</sub> 46	Holte	48 <sup>2</sup>	G. 50 m. sekr. cand. jur. Poul V. Eefsen.
Fagerberg f. Serup, Anna Emilie <sup>20</sup> / <sub>2</sub> 24 Nykøbing M.	<sup>1</sup> / <sub>2</sub> 46	Frbg. Godthaab	48 <sup>2</sup>	Ansæt på Løvens kem. Fabrik, Ballerup.
Gottliebسن, Bodil Hartmann, se fru Arndal				
Grosen, Anna Lise, se fru Paulsen				
Hertel, Tove Kirsten <sup>15</sup> / <sub>9</sub> 25 Aalborg	<sup>1</sup> / <sub>2</sub> 46	Vejgaard	48 <sup>2</sup>	
Hvilsted-Nielsen, Ebba, se fru Scherffenberg-Møller				
Jensen, f. Nielsen, Gerda Winther <sup>26</sup> / <sub>8</sub> 16 Frederiksberg	<sup>1</sup> / <sub>2</sub> 46	Fredericia Løve	48 <sup>2</sup>	Ap.mj. p. Løve a., Fredericia, G. 48 m. Direktør H. Jensen, Fredericia.
Kjær, Else, se fru Kristiansen				
Kristensen, Tove Ulla, se Fru Bahnsen				
Kristiansen, f. Kjær, Else <sup>18</sup> / <sub>8</sub> 25 Ringive	<sup>1</sup> / <sub>6</sub> 46	Vils	48 <sup>2</sup>	Ap.mj. p. Trøjborg a., Århus.
Lehmann, f. Nygaard, Benthe <sup>13</sup> / <sub>8</sub> 25 Taastrup	<sup>1</sup> / <sub>2</sub> 46	Svend- borg Løve	48 <sup>2</sup>	
Lunk, Henrik <sup>16</sup> / <sub>10</sub> 23 Tisvilde	<sup>24</sup> / <sub>4</sub> 46	Kbhvn. Vesterbro	48 <sup>2</sup>	Vinhandler i Kastrup.
Mathiesen f. Thomsen, Bodil <sup>30</sup> / <sub>7</sub> 27 Nørresundby	<sup>1</sup> / <sub>3</sub> 46	Lyngby Svane	48 <sup>2</sup>	Ap.mj. p. Køge a. G. 49 med læge Fritz Reinhard M.

## Examinater 1948—49

Navn Fødselsdag og Aar, Fødested	Til Farmacia- cien	Lært Farmacien	Medhj. Examen	Anm.
Nielsen, Gerda Winther, se Fru Jensen				
Nielsen, f. Bojesen, Inga Lillian	28/2 46	Slagelse Svane	48 <sup>2</sup>	
7/4 27 Sønderborg Nygaard, Benthe, se fru Lehmann				
Obelitz, Else Emma Johanne, se fru Eefsen				
Paulsen, f. Grosen, Anna Lise	15/2 46	Randers Svane	48 <sup>2</sup>	
19/8 24 Hadbjerg Scherffenberg-Møller, f. Hvilsted-Nielsen, Ebba	1/2 46	Kbhvn. Jernbane	48 <sup>2</sup>	G. 51. Bor i Vanløse.
11/11 26 Fredericia Serup, Anna Emilie, se Fru Fagerberg				
Smidt, Helle Elisabeth	1/2 45	Taarbæk og Kbhvn. Ryparken	48 <sup>2</sup>	
6/1 23 København				
Sørensen, Ellen Svarre	1/2 46	Kbhvn. Frihavns	48 <sup>2</sup>	Ap.mj. p. Ulrikkenborg a., Lyng- by.
3/8 25 Stege Thomsen, Bodil, se Fru Mathiesen				
Winther, Margrethe Thing, se Fru Christen- sen				
<b>April 1949.</b>				
Andersen, Ellen Agnethe, se Fru Christensen				
Andersen, f. Justesen, Else Kristine	1/8 46	Horsens Sønder- gades	49 <sup>1</sup>	
5/3 26 Horsens Bendtsen, Tove, se Fru Plesner				
Bloch-Sørensen, f. Nørreslet, Lise	1/3 47	Frbg. Smalleg.s	49 <sup>1</sup>	
19/5 28 Fakse Bogh, Rigmor Elisabeth	23/4 46	Ølgod og Kolding	49 <sup>1</sup>	
3/4 25 Sdr. Bjært Busk, f. Jensen, Kirsten Marie	1/3 47	Løve Aarhus Trøjborg	49 <sup>1</sup>	
3/2 26 Aarhus Carlsen, Inge Char- lotte, se fru Jonssen.				
Christensen, f. Ander- sen, Ellen Agnethe	1/8 46	Borup	49 <sup>1</sup>	
27/12 26 Næstved Framming, Vibeke, se Fru Winther				
Hansen, Erna Karen, se fru Thamsen				
Hesseldahl, f. Høstrup, Lillian 1/1 27 Aarhus	1/8 46	Randers Jernbane	49 <sup>1</sup>	

Navn Fødselsdag og Aar, Fødested	Til Farma- cien	Lært Farmacien	Medhj. Examen	Anm.
Hædersdal, Else Johanne Torp, se Fru Nørskov-Petersen Høstrup, Lillian, se fru Hesseldahl				
Jensen, f. Jensen, Jytte Beck Jepsen <sup>18</sup> / <sub>12</sub> 26 Frederiksberg	<sup>14</sup> / <sub>1</sub> 47	Kbhvn. Sønderbro	49 <sup>1</sup>	Ansæt i A/S Gea, Kbhvn. G. 53 m. ass. Verner Jepsen J.
Jensen, Kirsten Marie, se fru Busk				
Jonssen, f. Carlsen, Inge Charlotte <sup>8</sup> / <sub>10</sub> 22 Kbhvn.	<sup>1</sup> / <sub>8</sub> 46	Frederiks- berg Allé	49 <sup>1</sup>	G. 55 m. kaldskapellan Ove C. R. Jonssen, Odense.
Justesen, Else Kristine, se fru Andersen				
Kornbek, Lorens <sup>10</sup> / <sub>10</sub> 24 Nybøl	<sup>1</sup> / <sub>8</sub> 45	Heden- sted	49 <sup>1</sup>	Afdelingsleder, H. Struers chem. Laboratorium. Kbhvn.
Læssøe, Grethe, se fru Wulff				
Mølgaard, Elna Inge- borg, se fru Schwarze				
Nielsen, f. Okdahl, Annelise, <sup>12</sup> / <sub>18</sub> 26 Kbhvn.	<sup>1</sup> / <sub>2</sub> 46	Kbhvn. Amager- bro	49 <sup>1</sup>	G. 51 m. cand. med. Kjeld Nielsen.
Nielsen, f. Jessen, Esther Beck <sup>8</sup> / <sub>8</sub> 26 Odense	<sup>1</sup> / <sub>1</sub> 46	Odense Ørnen	49 <sup>1</sup>	
Nørreslet, Lise, se fru Bloch-Sørensen				
Nørskov-Petersen, f. Hædersdal, Else Johanne Torp <sup>17</sup> / <sub>9</sub> 26 Assens	<sup>1</sup> / <sub>8</sub> 45	Assens	49 <sup>1</sup>	G. 50 m. overlæge P. Nørskov- Petersen, Hillerød.
Okdahl, Annelise, se fru Nielsen				
Olsen, Annelise, se fru Thomsen				
Plesner, f. Bendtsen, Tove <sup>14</sup> / <sub>12</sub> 26 Gentofte	<sup>1</sup> / <sub>8</sub> 46	Hellerup Øregaard	49 <sup>1</sup>	G. 50 m. Repræsentant Eyvind P.
Schwarze, f. Mølgaard, Elna Ingeborg <sup>9</sup> / <sub>2</sub> 27 Bagterp	<sup>1</sup> / <sub>8</sub> 46	Give og Hjørring Løve	49 <sup>1</sup>	G. 57 m. optiker W. Schwarze, Tyskland.
Sonne, Ole Ejnar <sup>1</sup> / <sub>3</sub> 25 Fredericia	<sup>1</sup> / <sub>8</sub> 45	Nykøbing M. Svane	49 <sup>1</sup>	Ansæt i A/S Nordisk Farmaci.
Sørensen, Niels Peer Hjerk, <sup>18</sup> / <sub>9</sub> 25 Tarm	<sup>23</sup> / <sub>8</sub> 46	Tarm	49 <sup>1</sup>	Ap.mj. p. Løve a., Jels.
Thamsen, f. Hansen, Erna Karen <sup>5</sup> / <sub>4</sub> 24 Kbhvn.	<sup>1</sup> / <sub>8</sub> 46	Kbhvn. Øresunds	49 <sup>1</sup>	G. 49 med amanuensis, cand. pharm. Jørn Ib Thamsen.
Thomsen, f. Olsen, Annelise <sup>2</sup> / <sub>10</sub> 25 Ærøskøbing	<sup>1</sup> / <sub>8</sub> 46	Neksø	49 <sup>1</sup>	Ap.mj. p. Løve a., Haderslev. G. 49 m. murer Jørgen Thomsen, Haderslev.
Vang, Anker <sup>20</sup> / <sub>3</sub> 26 Randers	<sup>1</sup> / <sub>8</sub> 46	Randers Løve	49 <sup>1</sup>	Ap.mj. p. Frederiksværk a.
Winther, f. Framming, Vibeke <sup>10</sup> / <sub>4</sub> 26 Aarhus	<sup>1</sup> / <sub>1</sub> 46	Aarhus Svane	49 <sup>1</sup>	

## Examinater 1949

Navn Fødselsdag og Aar, Fødested	Til Farmacia- cien	Lært Farmacien	Medhj. Examen	Anm.
Wulff, f. Læssøe, Grethe 18/3 27 Nykøbing M.	1/8 46	Ejby	49 <sup>1</sup>	G. 51 m. bogholder Preben B. W.
<b>Oktober 1949.</b>				
Andersen, f. Holme- Sørensen, Johanna 1/6 26 Kbhvn.	28/2 47	Kbhvn. Isted- gades	49 <sup>2</sup>	
Andersen, f. Koops, Jytte 20/6 26 Kolding	10/1 47	Vamdrup og Kol- ding Løve	49 <sup>2</sup>	
Andersen, f. Hansen, Karen 24/7 27 Holstebro	13/3 47	Holstebro Løve	49 <sup>2</sup>	G. 52 m. topografass. Andersen, Dragør.
Andersen, f. Kristensen, Karen Johanne Hedvig 10/6 26 Skern	16/7 46	Skern	49 <sup>2</sup>	
Antonsen, Aase Hove, se Fru Krøigaard				
Bach, f. Pedersen, Erna Lyng 13/10 25 Kbhvn.	1/11 46	Vinderup	49 <sup>2</sup>	G. 52 m. prov. Niels E. Bach.
Bruun, Robert 15/1 28 Aarhus	1/1 47	Aabyhøj	49 <sup>2</sup>	
Christensen, f. Juhl, Gre- the Hansine Houmann 11/12 25 Odense	1/2 47	Esbjerg Løve	49 <sup>2</sup>	G. 51 m. ingeniør Houmann Christensen, Nakskov.
Hansen, f. Koefoed, Hanne 18/12 27 Nexø	16/11 46	Rønne Storetorvs	49 <sup>2</sup>	Ap.mj. p. Løve a., Holbæk.
Hansen, Karen, se fru Andersen				
Hermansen, Birthe, se fru Østergaard				
Holme-Sørensen, Johan- na, se fru Andersen				
Jacobsen, Anna, se fru Jensen				
Jensen, f. Jacobsen, Anna 4/6 27 Eskildstrup	1/6 47	Stubbe- købing	49 <sup>2</sup>	
Jensen, Ellen Løgstrup, se fru Petersen				
Jespersen, f. Thorlacius- Ussing, Birthe 19/5 26 Fjerritslev	1/2 47	Nibe	49 <sup>2</sup>	G. 51 m. cand. pharm. Erik J.
Juhl, Grethe Hansine, se fru Christensen				
Kjeldgaard, Lissi, se fru Madsen				
Koefoed, Hanne, se fru Hansen				
Koops, Jytte, se fru Andersen				
Kristensen, Karen Johanne Hedvig, se Fru Andersen				
Krøigaard, f. Antonsen, Aase Hove 2/6 28 Thisted	1/11 46	Thisted Løve	49 <sup>2</sup>	G. 50 m. civilingeniør Peder K.

Navn Fødselsdag og Aar, Fødested	Til Farmacia- cien	Lært Farmacien	Medhj. Eksamen	Anm.
Lastrup, Inga Kirstine, se fru Lykke Petersen				
Lumbye, f. Møller, Lisbeth Stoltze	27/8 46	Nakskov Nybro	49 <sup>2</sup>	Ap.mj. p. Svane a., Næstved. G. 52 med montør Knud Erik Lumbye.
<sup>26</sup> / <sub>6</sub> 28 Nakskov				
Lyhne, f. Schøler, Ruth	20/7 46	Herning Løve	49 <sup>2</sup>	
<sup>11</sup> / <sub>8</sub> 26 Herning				
Madsen, Alexander	1/2 46	Søborg	49 <sup>2</sup>	Afdelingsleder i Nordisk Droge- & Kemikalieforretning A/S. Bo- pæl: Odense. Ap.mj. p. Gl.Kongevejs a., Kbhvn.
<sup>8</sup> / <sub>1</sub> 26 Kbhvn.				
Madsen, f. Kjeldgaard, Lissi	1/3 47	Aarhus Jernbane	49 <sup>2</sup>	
<sup>21</sup> / <sub>8</sub> 27 Aalborg				
Møller, Lisbeth Stoltze, se fru Lumbye				
Nielsen, Birgit Holm, se Fru Schmidt				
Nystrup, f. Søgaard, Else Kirstine Würtzen	1/4 47	Vils	49 <sup>2</sup>	
<sup>13</sup> / <sub>1</sub> 27 Vils				
Pedersen, Erna Lyng, se fru Bach				
Petersen, f. Jensen, El- len Løgstrup Vang	1/8 46	Vejle St. Tho- mas	49 <sup>2</sup>	
<sup>7</sup> / <sub>7</sub> 27 Kolding				
Petersen, f. Lastrup, Inga Kirstine Lykke	1/2 47	Ring- købing Løve	49 <sup>2</sup>	
<sup>10</sup> / <sub>10</sub> 26 Tarm				
Piper, Else Agnete, se fru Smitt				
Schmidt, f. Nielsen, Birgit Holm	1/2 47	Holte	49 <sup>2</sup>	
<sup>6</sup> / <sub>6</sub> 25 Kbhvn.				
Schøler, Ruth, se fru Lyhne				
Smitt, f. Piper, Else Agnete	1/8 46	Silkeborg Svane	49 <sup>2</sup>	G. 52 m. lrs. Harald Smitt.
<sup>12</sup> / <sub>4</sub> 28 Viborg				
Søgaard, Else Kirstine Würtzen, se Fru Nystrup				
Sørensen, Lis Bangsbo	1/2 47	Kbhvn. Svalen og Kbhvn. Ryparken	49 <sup>2</sup>	
<sup>25</sup> / <sub>1</sub> 26 Kbhvn.				
Thorlacius-Ussing, Birthe, se fru Jespersen				
Østergaard, f. Herman- sen, Birthe	1/1 47	Herning Øster- gades	49 <sup>2</sup>	
<sup>13</sup> / <sub>10</sub> 26 Randers				
<b>April 1950.</b>				
Andersen, Karen Jo- hanne, fru	1/11 47	Kbhvn. Tagensvej	50 <sup>1</sup>	G. 59 m. ass. Vagn Hofman An- dersen.
<sup>22</sup> / <sub>11</sub> 28 Frederiksberg				



## Examinater 1950

Navn Fødselsdag og Aar, Fødested	Til Farmacia- cien	Lært Farmacien	Medløj- eksamen	Anm.
Andersen, Vagn Norman Enrico 21/12 23 Faxe	1/9 47	Kbhvn. Vanløse	50 <sup>1</sup>	
Bentzen, Ulla, se Fru Poulsen				
Bertelsen, Ida Kirstine 7/3 27 Kbhvn.	1/4 47	Vester Skerning- ninge	50 <sup>1</sup>	Ap.mj. p. Vester Skerninge a.
Bonde, Ane Margrethe 9/3 27 Nykøbing F.	1/6 47	Næstved Løve Søborg	50 <sup>1</sup>	
Brunse, Henning Kjems 30/4 27 Fjelsted	1/2 47		50 <sup>1</sup>	Ap.mj. p. Østergades a., Herning.
Donatsky, Anna, se fru Nielsen				
Elmquist, Gerda, se fru Jensen				
Fischer, f. Jensen, Tove Schmidt 21/2 28 Vonsild	1/8 47	Taarnby	50 <sup>1</sup>	
Gottlieb, f. Nielsen, Lis- sen Ejna 18/5 25 Haslev	1/11 47	Birkerød	50 <sup>1</sup>	
Hahn-Petersen, f. So- rensen, Anna Lykke 18/4 26 Svenstrup	1/5 47	Taastrup	50 <sup>1</sup>	Laboratorieass. af 1. grad v. Sta- tens Seruminstitut, Kbhvn.
Handberg, f. Donatsky (Nielsen), Anna 9/6 28 Struer	1/8 47	Holstebro Svane	50 <sup>1</sup>	
Hansen, Birgit, se fru Strudsholm				
Hasselbalch-Larsen, f. Olesen, Agnete Just 6/5 27 Brødstrup	1/3 47	Brød- strup	50 <sup>1</sup>	G. 52 med civilingeniør Jørgen H.-L., Odense.
Høy, f. Müller, Signe Johanne 13/5 28 Tørring	15/8 47	Odder	50 <sup>1</sup>	G. 50 med Politifuldmægtig Bjarne H.
Jacobsen, Johanne Krogsgaard, se fru Larsen				
Jensen, f. Petersen, Else Marie 29/6 28 Vinding	1/8 47	Middel- fart	50 <sup>1</sup>	
Jensen, f. Elmquist, Gerda 7/9 27 Aarhus	15/7 47	Aarhus Marselis- borg	50 <sup>1</sup>	
Jensen, Tove Schmidt, se fru Fischer				
Juul, f. Madsen, Inge Høg 12/4 28 Frederiksberg	1/4 47	Frbg. Dalgas Boulevard	50 <sup>1</sup>	G. 50 m. læge Jørn Juul, Valby.
Jørgensen, f. Toft, Kirsten Buhl 14/2 28 Brundby	1/9 47	Kbhvn. Griffen- feld	50 <sup>1</sup>	Ap.mj. p. Søndergades a., Horsens.
Larsen, f. Jacobsen, Jo- hanne Krogsgaard 23/9 26 Vestervig	1/8 47	Vestervig	50 <sup>1</sup>	
Larsen, Karen Johanne, se fru Andersen				
Madsen, Inge Høg, se fru Juul				

Navn Fødselsdag og Aar, Fødested	Til Farmacia- en	Lært Farmacia- en	Medhj. Eksamen	Anm.
Madsen, Ole Sten <sup>26</sup> / <sub>2</sub> 27 Kbhvn.	<sup>1</sup> / <sub>11</sub> 46	Korsør	50 <sup>1</sup>	Lægerepræsentant i A/S Alfred Benzon.
Müller, Signe Johanne, se Fru Høy				
Nielsen, f. Donatsky, Anna, se fru Handberg				
Nielsen, Annalise Betty <sup>30</sup> / <sub>9</sub> 25 Nykøbing S.	<sup>1</sup> / <sub>9</sub> 46	Nykø- bing Sj.	50 <sup>1</sup>	Ap.mj. p. Holmbladsgades a., Kbhvn.
Nielsen, f. Hjorth, Ellen Margrethe <sup>26</sup> / <sub>3</sub> 26 Sørslev	<sup>1</sup> / <sub>7</sub> 47	Odense St. Knuds	50 <sup>1</sup>	Vikar f. laboratorieass. af 1. grad v. statens seruminstitut, Kbhvn.
Nielsen, Lissen Ejna, se fru Gottlieb				
Olesen, Agnete Just, se fru Hasselbalch-Larsen				
Petersen, Else Marie, se fru Jensen				
Platz, Anna Petra <sup>21</sup> / <sub>9</sub> 27 Vinding	<sup>1</sup> / <sub>6</sub> 47	Frøstrup og Aarhus Svane	50 <sup>1</sup>	
Poulsen, f. Bentzen, Ulla Tarp <sup>4</sup> / <sub>1</sub> 28 Aarhus	<sup>1</sup> / <sub>1</sub> 48	Aarhus St. Pauls	50 <sup>1</sup>	
Strudsholm, f. Hansen, Birgit <sup>13</sup> / <sub>7</sub> 29 Hjørring	<sup>1</sup> / <sub>6</sub> 47	Vraa	50 <sup>1</sup>	G. 54 m. stud. odont. Arne S.
Sørensen, Anna Lykke, se fru Hahn-Petersen				
Thyrrí, f. Toxværd, Inger <sup>12</sup> / <sub>4</sub> 27 Aarhus	<sup>1</sup> / <sub>8</sub> 47	Viby	50 <sup>1</sup>	Ap.mj. p. Hobro A. G. 51 med disponent Asger Thyrrí Hobro.
Toxværd, Inger, se fru Thyrrí				
Vognsen, Anna Lise <sup>24</sup> / <sub>11</sub> 28 Kbhvn.	<sup>10</sup> / <sub>12</sub> 47	Kbhvn. Raadhus	50 <sup>1</sup>	
<b>Oktober 1950.</b>				
Andersen, Birthe Busch <sup>3</sup> / <sub>2</sub> 27 Kerteminde	<sup>1</sup> / <sub>1</sub> 48	Gentofte	50 <sup>2</sup>	Laboratorieassistent af 1. grad v. statens seruminstitut, Kbhvn.
Andersen, Kirsten Lise, se fru Wuttke				
Andersen, Ruth Wam- berg, se fru Torjussen				
Bloch, f. Mikkelsen, Else Edith Harpoth <sup>21</sup> / <sub>9</sub> 28 Holstebro	<sup>1</sup> / <sub>9</sub> 47	Thisted Svane	50 <sup>2</sup>	
Bonfils, f. Frandsen, Else <sup>28</sup> / <sub>6</sub> 28 Odense	<sup>1</sup> / <sub>10</sub> 47	Søndersø	50 <sup>2</sup>	G. 56 m. bogholder Frode Bon- fils, Odense.
Bruun, Anders Christian <sup>11</sup> / <sub>5</sub> 29 Tamdrup	<sup>1</sup> / <sub>8</sub> 47	Ikast	50 <sup>2</sup>	Premierløjtnant.
Fog, Dorte <sup>20</sup> / <sub>9</sub> 28 Kellerup	<sup>1</sup> / <sub>9</sub> 47	Kellerup og Aarhus Svane	50 <sup>2</sup>	Læser til lærerinde.
Frandsen, Else, se fru Bonfils				
Frederiksen, Else, se fru Ægidius				

## Examinater 1950—51

Navn Fødselsdag og Aar, Fødested	Til Farma- cien	Lært Farmacien	Medhj. Examen	Anm.
Gottlieb, f. Christian- sen, Ellen Birthe Kir- sten, <sup>10</sup> / <sub>10</sub> 27 Kbhvn.	<sup>1</sup> / <sub>11</sub> 47	Kbhvn. Bjørnen	50 <sup>2</sup>	
Hansen, Arne Schouw <sup>6</sup> / <sub>12</sub> 27 Haarlev	<sup>27</sup> / <sub>11</sub> 47	Roskilde Dom	50 <sup>2</sup>	Ap.mj. p. Haslev a.
Jarlbæk, f. Pedersen, Agnete <sup>24</sup> / <sub>8</sub> 28 Odense	<sup>1</sup> / <sub>10</sub> 47	Odense Svane	50 <sup>2</sup>	Ap.mj. p. Svane a., Odense.
Jensen, Peder Bent Kiel, se Kiel-Jensen				
Kiel-Jensen, Peder Bent <sup>27</sup> / <sub>11</sub> 27 Frederikshavn	<sup>11</sup> / <sub>9</sub> 47	Saltum	50 <sup>2</sup>	Ap.mj. p. Svane a., Randers.
Lange, Gurli Molly Britta, se fru Serrior				
Larsen, f. Thal-Jantzen, Ulla Elisabeth <sup>5</sup> / <sub>11</sub> 27 Frederiksberg	<sup>1</sup> / <sub>10</sub> 47	Kbhvn. Borups Allé	50 <sup>2</sup>	G. m. forretningsfører Per Frigast Larsen.
Mikkelsen, Else Edith Harpøth, se fru Bloch				
Mikkelsen, Johanne Kirstine Kildsig, se fru Terp				
Pedersen, Agnete, se fru Jarlbæk				
Popp, Anna Kristine <sup>29</sup> / <sub>12</sub> 27 Aarhus	<sup>1</sup> / <sub>10</sub> 47	Bøvling- bjerg	50 <sup>2</sup>	
Poulsen, Anna Kristine, se Popp				
Rasmussen, Helge Nyrup, <sup>10</sup> / <sub>1</sub> 27 Kbhvn.	<sup>1</sup> / <sub>5</sub> 48	Fanø	50 <sup>2</sup>	
Serrior, f. Lange, Gurli Molly Britta <sup>29</sup> / <sub>5</sub> 26 Kbhvn.	<sup>15</sup> / <sub>12</sub> 47	Søborg	50 <sup>2</sup>	G. 52 med Jean-Pierre Serrior, souschef i l'établissement Hut- chinson, Algier.
Terp, f. Mikkelsen, Jo- hanne Kirstine Kildsig <sup>26</sup> / <sub>8</sub> 24 Brejning	<sup>18</sup> / <sub>4</sub> 48	Ølgod	50 <sup>2</sup>	Ap.mj. p. Struer a.
Thal-Jantzen, Ulla Eli- sabeth, se fru Larsen				
Torjussen, f. Andersen, Ruth Wamberg <sup>9</sup> / <sub>5</sub> 28 Buenos Aires	<sup>1</sup> / <sub>4</sub> 48	Randers Krone	50 <sup>2</sup>	Ap.mj. p. Hørsholm a. G. 52 m. cand. polit. Finn Torjussen.
Wuttke, f. Andersen, Kirsten Lise <sup>23</sup> / <sub>1</sub> 28 Paarup	<sup>1</sup> / <sub>12</sub> 47	Svend- borg St. Nicolai og Odense Svane	50 <sup>2</sup>	Ap.mj. p. Verringe a. G. 59 m. korrespondent Elmer Andreas W.
Ægidius, f. Frederiksen, Else <sup>27</sup> / <sub>8</sub> 28 Sæby	<sup>1</sup> / <sub>8</sub> 47	Odense Albani	50 <sup>2</sup>	
<b>April 1951.</b>				
Adelhardt, f. Andresen, Kirsten Glasser <sup>7</sup> / <sub>8</sub> 29 Kbhvn.	<sup>1</sup> / <sub>8</sub> 48	Kbhvn. Gl. Torvs	51 <sup>1</sup>	
Fedderson, f. Gregersen, Anne Marie <sup>1</sup> / <sub>1</sub> 29 Spangsbjerg	<sup>1</sup> / <sub>8</sub> 48	Horsens Sønder- gades	51 <sup>1</sup>	

Navn Fødselsdag og Aar, Fødested	Til Farmacia- en	Lært Farmacien	Medhj. Examen	Anm.
Gregersen, Anne Marie, se fru Feddersen				
Guldmann, f. Overgaard, Petrea 9/12 28 Aarhus	1/8 48	Aarhus Søndergades	51 <sup>1</sup>	
Haldrup, Bodil, se fru Petersen				
Harpøth, Inge, se fru Poulsen				
Helin, f. Kläning, Jytte 27/3 29 Kbhvn.	16/10 48	Søborg	51 <sup>1</sup>	Gift 51 m. dyrlæge M. M. Helin, Øster-Vrå.
Henriksen, Ingeborg Pauline, se fru Nielsen				
Kläning, Jytte, se fru Helin				
Koudal, f. Jørgensen, Jørgi Bitten 30/3 29 Kbhvn.	1/5 48	Farum og Kbhvn. Gyldenløves	51 <sup>1</sup>	G. 49 med generalsekr., cand. pharm. Jens Koudal.
Mogensen, Ellen, se fru Nielsen				
Nielsen, f. Mogensen, Ellen, 26/8 28 Hobro	31/12 47	Hobro	51 <sup>1</sup>	G. 52 m. cand. jur. Ole N., Århus.
Nielsen, f. Henriksen, Ingeborg Pauline 25/12 27 Hadsund	1/8 48	Dalum	51 <sup>1</sup>	
Nygaard, f. Rossen, Frida, 12/1 25 Gram	1/8 48	Kbhvn. St. Pauls	51 <sup>1</sup>	Ap.mj. p. Sct. Pauls a., Kbhvn.
Overgaard, Petrea se fru Guldmann				
Pedersen, f. Scheffmann, Inge Højgaard 2/2 30 Kerteminde	12/11 48	Kerteminde	51 <sup>1</sup>	
Petersen, f. Haldrup, Bodil 26/8 27 Hyltebjerg	16/2 48	Viborg St. Mathias	51 <sup>1</sup>	G. 59 m. proprietær Niels P.
Poulsen, f. Harpøth, Inge, 21/2 30 Struer	16/10 48	Holstebro Svane	51 <sup>1</sup>	Gift 52 med civilingeniør Niels Henrik Poulsen, Randbøldal pr. Randbøl.
Scheffmann, Inge, se fru Pedersen				
Simonsen, f. Voldsgaard, Hanne 12/1 29 Esbjerg	10/8 48	Esbjerg Neptun	51 <sup>1</sup>	G. 53 m. cand. pharm. Per Simonsen.
Solbert, f. Saabye, Else 28/3 30 Tømmerby	1/9 48	Kbhvn. Valby	51 <sup>1</sup>	
Sørensen, f. Pedersen, Gerda, 11/10 25 Sønderriis	16/10 48	Kbhvn. Christianshavns	51 <sup>1</sup>	
Saabye, Else, se fru Solbert				
Thorbøll, Søren Lykke 1/8 25 Varde	1/2 46	Nr. Nebel	51 <sup>1</sup>	Ap.mj. p. Brovst a.
Voldsgaard, Hanne, se fru Simonsen				

## Examinater 1951

Navn Fødselsdag og Aar, Fødested	Til Farmacia- en	Lært Farmacia- en	Medhj. Examen	Anm.
<b>Oktober 1951.</b>				
Birk, Laura Borup, se fru Worsøe				
†Both, Knud Bendix <sup>8</sup> / <sub>4</sub> 29 Haderslev	<sup>1</sup> / <sub>8</sub> 47	Grenaa	51 <sup>2</sup>	Ap.mj. p. Frederiksborg a., Hillerød. Død <sup>26</sup> / <sub>12</sub> 61.
Christensen, Birthe Annie Vilmer, se fru Paamand				
Dithmer, f. Mathiesen, Margrethe Arenfeldt <sup>29</sup> / <sub>1</sub> 30 Frederiksberg	<sup>1</sup> / <sub>8</sub> 48	Frederiksberg	51 <sup>2</sup>	Assistent p. Carlsberg bryggerierne. G. 52 m. sekr. i udenrigsmin., cand. jur. Torben Gottschalck D.
Dupont, Grete, se fru Jensen.				
Emmery, f. Heikendorff, Annelise Marie <sup>10</sup> / <sub>3</sub> 27 Kollund	<sup>1</sup> / <sub>8</sub> 48	Frbg. Gl. Kongevej	51 <sup>2</sup>	G. 54 med prov. Valdemar Emmery.
Fabricius, Helga, se fru Thomsen				
Gottfriedsen, Ilse Charlotte, <sup>25</sup> / <sub>4</sub> 26 Stettin	<sup>1</sup> / <sub>11</sub> 48	Toftlund	51 <sup>2</sup>	Ap.mj. p. Christiansfeld a.
Heikendorff, Annelise Marie, se fru Emmery				
Hunsbal, Elin, se fru Thomsen				
Høeg-Møller, Ruth, se fru Juul				
Jensen, f. Larsen, Birthe Haugsted Veje <sup>12</sup> / <sub>2</sub> 29 Frederiksberg	<sup>22</sup> / <sub>12</sub> 48	Frbg. H. C. Ørsteds	51 <sup>2</sup>	
Jensen, f. Dupont, Grete Glarbo <sup>24</sup> / <sub>9</sub> 29 Vejle	<sup>1</sup> / <sub>3</sub> 49	Koldby og Odense Svane	51 <sup>2</sup>	Gift 51 med civilingeniør Glarbo Jensen, Odense.
Jensen, f. Lauridsen, Jytte, <sup>31</sup> / <sub>10</sub> 25 Skive	<sup>1</sup> / <sub>10</sub> 48	Skive Løve	51 <sup>2</sup>	
Juul, f. Høeg-Møller, Ruth, <sup>16</sup> / <sub>1</sub> 30 Hjembæk	<sup>30</sup> / <sub>12</sub> 48	Kbhvn. Brønshøj Odense	51 <sup>2</sup>	Gift 52 med stud. mag. Harald Juul.
Jørgensen, f. Zinck, Gerda <sup>9</sup> / <sub>10</sub> 28 Middelfart	<sup>1</sup> / <sub>6</sub> 48	Odense St. Hans	51 <sup>2</sup>	Gift 52 m. stud. techn. J., Hovedgård.
Larsen, Birthe Haugsted, se fru Jensen				
Lund, f. Dam-Hendriksen, Dorthe Birgitte <sup>9</sup> / <sub>6</sub> 29 Kbhvn.	<sup>1</sup> / <sub>6</sub> 48	Kbhvn. Kultorvets	51 <sup>2</sup>	
Mathiesen, Margrethe Arenfeldt, se fru Dithmer				
Mogensen, Hans Frigaard <sup>19</sup> / <sub>5</sub> 27 Kbhvn.	<sup>1</sup> / <sub>6</sub> 49	Kbhvn. Raadhus	51 <sup>2</sup>	

Navn Fødselsdag og Aar, Fødested	Til Farmacia- cien	Lært Farmacien	Medhj. Examen	Anm.
Moos, Birthe, fru 9/9 29 Balle	1/8 48	Kbhvn. Vajsen- hus og Reykjavik	51 <sup>2</sup>	Ap.mj. p. Løve a., Ringsted.
Mørck, f. Davidsen, Annelise 13/4 30 Kbhvn.	1/10 48	Ingolfs Kbhvn. Delfin	51 <sup>2</sup>	
Nielsen, f. Person, Birthe Bertha 20/8 28 Kbhvn.	1/1 49	Kbhvn. Frihavns	51 <sup>2</sup>	G. 55 m. arkitekt Erik Nielsen.
Pedersen, f. Roed, Birthe Wilken 7/11 29 Nakskov	23/8 48	Gørlev og Kbhvn. Griffen- feld	51 <sup>2</sup>	Gift 52 med cand. jur. Wilken Pedersen.
Pedersen, Børge Benny 11/1 26 Balstrup	15/7 48	Fakse	51 <sup>2</sup>	Ap.mj. p. Borups Allé a., Kbhvn.
Person, Birthe Bertha, se fru Nielsen				
Paamand, f. Christen- sen, Birthe Annie Vil- mer, 10/6 29 Lyngby	1/9 47	Lyngby Svane	51 <sup>2</sup>	Gift 52 med premierløjtnant Kaj Paamand.
Roed, Birthe, se fru Pedersen				
Sørensen, f. Thrane, Jytte, 12/5 27 Strib	1/9 48	Kbhvn. Vesterbro	51 <sup>2</sup>	
Thomsen, f. Hunsbal, Elin, 15/10 29 Struer	1/8 48	Holstebro Løve	51 <sup>2</sup>	Ap.mj. p. Frederikshavn Løve a. G. 52 med lærer Aage Thomsen.
Thomsen, f. Fabricius, Helga 4/11 28 Kbhvn.	1/8 48	Fredens- borg		G. 53 m. prov. H. R. G. Thomsen.
Worsøe, f. Birk, Laura Borup 7/10 29 Aalborg	30/12 48	Randers Løve	51 <sup>2</sup>	Ap.mj. p. Hovedgaard a. G. 55 m. civiling. Henning Worsøe.
Zinck, Gerda, se fru Jørgensen				
<b>April 1952.</b>				
Bengtsson, Kirsten, se fru Jørgensen				
Hansen, Lena, se fru Hertz				
Hertz, f. Hansen, Lena 15/4 30 Hillerød	1/8 49	Hjørring Løve	52 <sup>1</sup>	Gift 52 m. prov. A. V. Hertz.
Jensen, f. Pedersen, Lene, 29/5 28 Brønshøj	1/8 49	Kbhvn. Griffen- feld	52 <sup>1</sup>	Ap.mj. p. Frederiksværk a.
Jørgensen, f. Bengtsson, Kirsten 1/6 31 Kbhvn.	15/8 49	Aalborg Østerbro	52 <sup>1</sup>	Ap.mj. p. Husum a., Kbhvn. G. 54 m. tandlæge Marius Jør- gensen.
Koch, Johanne Gyllem- bourg, se fru Lissau				
Lissau, f. Koch, Jo- hanne Gyllembourg 18/4 28 Kbhvn.	1/8 49	Kbhvn. Ry- parken	52 <sup>1</sup>	Gift 52 med civilingeniør Fritz Lissau.
Nielsen, Åse Ellebye, se fru Ohlsen				

## Examinater 1952—53

Navn Fødselsdag og Aar, Fødested	Til Farma- cien	Lært Farmacien	Medhj. Examen	Anm.
Ohlsen, f. Nielsen, Åse Ellebye 19/1 30 Esbjerg	7/8 49	Nørre Nebel	52 <sup>1</sup>	G. 56 m. prov. Ole Ohlsen.
Thomsen, Birthe Badsberg 3/8 29 Aalborg	20/12 48	Viborg Løve	52 <sup>1</sup>	G. 54 m. cand. pharm. Erik Thomsen.
<b>Oktober 1952.</b>				
Horverak, f. Jacobsen, Ethel 19/1 31 Fredericia	15/12 49	Fredericia Axeltorvs	52 <sup>2</sup>	G. 57 m. skovass. Grunde Hor- verak, Kristianssand, Norge.
Jacobsen, Ethel, se fru Horverak				
Jensen, Knud Valde- mar Donbæk Møller 6/8 23 Frederikshavn	15/7 49	Saltum	52 <sup>2</sup>	Lægebesøger f. Ercopharm A/S, Kbhvn.
Mikkelsen, f. Pedersen, Herdis Trærup 8/8 30 Køge	1/7 50	Taastrup	52 <sup>2</sup>	Ap.mj. p. Charlottenlund a. G. 57 m. repræsentant Jens Jør- gen Mikkelsen.
Nielsen, f. Thomsen, Bodil 7/2 30 Lendum	1/2 50	Vraa	52 <sup>2</sup>	G. 55 m. dyrlæge Hauge Nielsen.
Nielsen, Edel, se fru Sørensen				
Nielsen, Niels Vilhelm Erik, 31/12 28 Kbhvn.	1/1 50	Kbhvn. Vajsenhus	52 <sup>2</sup>	Driftsass. på Løvens kemiske Fabrik, Kbhvn.
Pedersen, Herdis Træ- rup, se fru Mikkelsen				
Ringbæk, f. Nielsen, Edel 28/8 29 Bandholm	1/1 49	Maribo	52 <sup>2</sup>	G. m. prov. R.
Sørensen, f. Nielsen, Edel, se fru Ringbæk				
Sørensen, Inge Heiberg 3/12 30 Silkeborg	3/6 50	Middel- fart	52 <sup>2</sup>	
Thomsen, Bodil, se fru Nielsen				
<b>April 1953.</b>				
Andersen, Lis, se fru Knub				
Bang, Inger Christine, se fru Frydenberg				
Bils, John 12/8 30 Slemminge	1/10 49	Vording- borg	53 <sup>1</sup>	Konsulent for fa. H. A. Møller, Kbhvn.
Bruhn, Birgith Vibeke, se fru Springborg				
Frydenberg, f. Bang, Inger Christine 12/4 30 Frederiksberg	1/2 51	Kbhvn. Amager- bro	53 <sup>1</sup>	G. 54 m. stud. mag. scient. Ove Frydenberg.
Jensen, Eva Margit 18/8 30 København	1/4 50	Kbhvn. Åboule- vardens	53 <sup>1</sup>	Ap.mj. p. Svane a., Randers.
Jørgensen, Birthe Gram, se fru Lohse				

Navn Fodselsdag og Aar, Fødested	Til Farma- cien	Lært Farmacien	Medhj- Examen	Anm.
Kjær-Hansen, f. Kramer, Birte 2/8 27 Frederikshavn	1/8 50	Frede- rikshavn Løve	53 <sup>1</sup>	
Knub, f. Andersen, Lis 27/10 31 Nykøbing F.	1/8 50	Kbhvn. Isted- gades	53 <sup>1</sup>	G. 55 m. prov. Johan Jørgen Knub.
Knudsen, f. Moos, Karen Margrethe 11/4 31 Sønderborg	1/10 49	Sønder- borg Løve	53 <sup>1</sup>	G. 54 m. civilingeniør Kjeld E. Knudsen.
Koppel, f. Moesgaard, Lilian Bonneton 27/4 29 København	1/8 50	Kbhvn. Østerbro	53 <sup>1</sup>	
Kristensen, f. Petersen, Anne Karin Kors- gaard, 17/3 31 Skægkær	15/8 50	Silkeborg Svane	53 <sup>1</sup>	Bor i Valby.
Lohse, f. Jørgensen, Birthe Gram 7/2 31 København	1/2 50	Kbhvn. Holm- blads- gades	53 <sup>1</sup>	G. 55 m. radiotelegrafist Mogens Lohse.
Moos, Karen Margrethe, se fru Knudsen				
Møller, Aase, se fru Nielsen				
Møller, Karla Jensine, se fru Nielsen				
Nielsen, f. Møller, Aase 22/6 31 København	15/8 50	Hellerup	53 <sup>1</sup>	G. 53 m. cand. pharm. Kaj Georg Nielsen, Kbhvn.
Nielsen, f. Møller, Karla Jensine 6/3 30 Egersund	1/8 49	Broager	53 <sup>1</sup>	Ap.mj. p. Svane a., Hjørring.
Petersen, Anne Karin Korsgaard, se fru Kristensen				
Sevel, f. Hansen, Vibeke 25/7 30 Ålborg	1/2 50	Hørsholm	53 <sup>1</sup>	Ap.mj. p. Fuglebjerg a.
Springborg, f. Bruhn, Birgith Vibeke 2/8 31 Selde	15/7 50	Ålborg Reber- bane	53 <sup>1</sup>	G. m. kredslæge A. Springborg, Ålborg.
<b>Oktober 1953.</b>				
Christensen, f. Klausen, Edith Struve 5/7 31 Vejle	1/8 50	Ikast	53 <sup>2</sup>	Ap.mj. p. Tårnby a. G. m. pro- visor Asger Johannes C.
Christensen, f. Mar- strand, Margrethe Thers, 5/6 31 Odense	1/2 51	Odense Ørnen	53 <sup>2</sup>	G. 53 m. ingeniør Christensen, Odense.
Dannow, f. Nielsen, Jytte Lindequist 24/11 29 Svendborg	1/7 50	Dalum	53 <sup>2</sup>	Ap.mj. p. Gram a. G. 57 m. lærer Poul Henning Dannow.
Frandsen, f. Gade, Inger Behrmann 2/11 29 Silkeborg	1/2 51	Viborg St. Ma- thias	53 <sup>2</sup>	Bor i Ålborg.
Gade, Inger Behrmann, se fru Frandsen				
Klausen, Edith Struve, se fru Christensen				



## Examinater 1953—54

Navn Fødselsdag og år, fødested	Til farma- cien	Lært farmacien	Medhj. examen	Anm.
Marstrand, Margrethe Thers, se fru Christensen				
Mortensen, Ida Johanne Marie, se fru Nielsen				
Nielsen, f. Mortensen, Ida Johanne Marie 22/5 29 Ringsted	1/2 51	Ringsted Løve	53 <sup>2</sup>	G. 59 m. ing. Karl Ejnar N.
Nielsen, Jytte Linde- quist, se fru Dannow				
Olsen, Inge Engelsborg, se fru Wiedmann				
Thomsen, f. Larsen, Karen 26/9 31 Måløv	1/9 50	Århus Trøj- borg	53 <sup>2</sup>	
Tuxen, f. Jensen, Inger 2/8 30 Randers	1/2 51	Nørre- Sundby	53 <sup>2</sup>	G. 53 m. cand. pharm. Anders M. Tuxen.
Wiedmann, f. Olsen, Inge Engelsborg 21/2 31 Tjæreby	1/2 50	Snertinge og Ros- kilde Dom	53 <sup>2</sup>	G. m. fabriksleder A. Wiedmann, Peru.
Wilhelmsen, Ebba 10/11 23 Frederikshavn	1/8 50	Sæby	53 <sup>2</sup>	Ap.mj. p. Svane a., Frederiks- havn.
<b>April 1954.</b>				
Christensen, f. Fröhlich, Gisela Elisabeth 14/8 31 Grenå	1/8 51	Viby	54 <sup>1</sup>	G. 57 m. prov. Oskar Christensen
Danielsen, f. Joensen, Jacobine Jona Simona 9/9 32 Klaksvig	1/2 51	Kbhvn. H. C. Ør- sted	54 <sup>1</sup>	
Fröhlich, Gisela Elisa- beth, se fru Christensen				
Gall, Erik 18/3 32 København	1/2 52	Kbhvn. Trekroner	54 <sup>1</sup>	Ansæt i Pfizer A/S, Kbhvn.
Joensen, Jacobine Jona Simona, se fru Daniel- sen				
Jørgensen, Inger Marie 13/3 24 Ullerup	1/9 51	Søndersø	54 <sup>1</sup>	Ap.mj. p. Søndersø a.
Madsen, f. Rasmussen, Ellen 1/10 31 Herning	1/8 51	Galten og Århus Sct. Pauls	54 <sup>1</sup>	Ap.mj. p. Frederiksborg a., Hille- rød. G. m. eks. ejendomsmægl. Erik M.
Mørkeberg, Tage 28/10 26 Vordingborg	1/1 52	Vording- borg	54 <sup>1</sup>	Ap.mj. p. Glostrup a.
Nielsen, f. Mikkelsen, Birthe Birgit 30/7 31 Odense	1/8 51	Kbhvn. Nørrebro	54 <sup>1</sup>	
Rasmussen Ellen, se fru Madsen				
Sørensen, f. Uldorf, Enid Krog 4/1 30 København	21/1 52	Søborg	54 <sup>1</sup>	Ap.mj. p. Tåstrup a. G. 56 m. stud. polyt. Niels Verner Sø- rensen.
Uldorf, Enid Krog, se fru Sørensen				

Navn Fødselsdag og år, fødested	Til farmacien	Lært farmacien	Medhj. examen	Anm.
<b>Oktober 1954.</b>				
Bruun, f. Launbjerg, Birte 26/9 30 Århus	1/2 52	Haverslev	54 <sup>2</sup>	Ap.mj. p. Østergades a., Herning. G. 55 m. revisorass. Kaj Bruun.
Elming, f. Thomsen, Else Marie Nordentoft	1/3 52	Thisted Løve	54 <sup>2</sup>	
Funding, Lis 26/6 32 Thisted	1/8 51	Kbhvn. Gylden- løves	54 <sup>2</sup>	Ap.mj. p. Svane a., Kbhvn.
Garfalk, f. Nielsen, Lissi Henny 20/6 32 Ålborg	19/12 51	Vejgård	54 <sup>2</sup>	G. 56 m. cand. pharm. Hans Erik Isaksen Garfalk.
Hansen, Jes 15/1 32 Dolmer	22/12 51	Kolding Svane	54 <sup>2</sup>	Ap.mj. p. Ikast a.
Holm, Emilie, se fru Volsing				
Holm-Pedersen, f. Niel- sen, Else 8/10 32 Jordløse	1/8 51	Odense Svane	54 <sup>2</sup>	Ap.mj. p. Virum a. G. 56 med arkitekt Poul Holm-Pedersen.
Ipsen, Kirsten 18/9 22 Sønderborg	15/6 52	Kbhvn. Amager- bro	54 <sup>2</sup>	Ap.mj. p. Fanø a.
Launbjerg, Birte, se fru Bruun				
Mohr, f. Sonnichsen, Rita 2/1 33 Odden	1/2 52	Tåstrup	54 <sup>2</sup>	G. 59 m. civiling. Hans Mou- ritz M.
Nielsen, Else, se fru Holm-Pedersen				
Nielsen, Lissi Henny, se fru Garfalk				
Olsen, Axel 29/6 31 Åbenrå	1/3 52	Frbg. Allé	54 <sup>2</sup>	Ap.mj. p. a. Godthaab, Frede- riksberg.
Sonnichsen, Rita, se fru Mohr				
Volsing, f. Holm, Emilie 4/3 33 Hald	1/2 52	Randers Krone	54 <sup>2</sup>	G. 61 m. sekr., cand. jur. Jørgen V.
<b>April 1955.</b>				
Andersen, f. Ubbesen, Karen Bro 2/2 31 Thisted	1/2 52	Thisted Svane	55 <sup>1</sup>	G. 57 m. honorarlønnet amanu- ensis, cand. pharm. Henry Egon Andersen.
Andresen, f. Hansen, Ellen 23/4 31 Haderslev	1/4 52	Broager	55 <sup>1</sup>	Ap.mj. p. Jernbane a., Sønderborg. G. 57 m. civiling. Carl Andresen.
Bach-Nielsen, Hanne, se fru Dahl-Jensen				
Breede, Grethe, se fru Petersen				
Dahl-Jensen, f. Bach- Nielsen, Hanne 25/11 33 Ålborg	1/9 52	Ålborg Østerbro	55 <sup>1</sup>	G. 58 m. civiling. Erik Dahl-Jen- sen, Bagsværd.
Frederiksen, Kirsten, se fru Mikkelsen				

## Examinater 1955

Navn Fødselsdag og år, fødested	Til farma- cien	Lært farmacien	Medhj. examen	Anm.
Hansen, Ellen, se fru Andresen.				
Hansen, Poul Gorm 9/8 31 Randers	10/352	Roslev	55 <sup>1</sup>	Ap.mj. p. Videbæk a.
Hansen, f. Pedersen, Vibeke Gram 1/2 32 Haderslev	1/152	Tinglev og Kbhvn. Kgl. Fre- deriks Hospitals	55 <sup>1</sup>	G. 58 m. fuldmægtig, cand. jur. Hans-Jacob Hansen, Gråsten.
Lützen, Tove 6/4 29 Thorshavn	1/1051	Thorshavn Tjaldur	55 <sup>1</sup>	
Mikkelsen, f. Frederik- sen, Kirsten 4/1 34 Sæby	1/253	Fåborg Løve	55 <sup>1</sup>	G. 58 m. stud. med. Bent Mik- kelsen.
Petersen, Vibeke Gram, se fru Hansen				
Petersen, f. Breede, Grethe 30/8 33 Århus	1/153	Randers Svane	55 <sup>1</sup>	Ap.mj. p. Hobro a. G. 57 m. prov. Eyvin Baltzer Petersen.
Petersen, f. Vedde, Kirsten Marin 10/7 32 Nykøbing S.	1/252	Kbhvn. Holm- blads- gades	55 <sup>1</sup>	
Ubbesen, Karen Bro, se fru Andersen				
<b>Oktober 1955.</b>				
Björklund, f. Janholm, Elsie 26/7 31 New Bruns- wick, U. S. A.	1/1252	Fredericia Løve	55 <sup>2</sup>	Bor på Sumatra, Indonesien.
Boelskifte, Jensine Pedersen 6/8 29 Alstrup	1/252	Saltum	55 <sup>2</sup>	Ap.mj. p. Sindal a.
Engelstoft, Hanne Elisabeth 12/4 33 Frederiksberg	16/1052	Haslev	55 <sup>2</sup>	Ansæt p. Statens Seruminstitut.
Fredeløkke, Fritze Inge Kleist, se fru Jakobsen				
Holst, Karen, se fru Qvist				
Jakobsen, f. Frede- løkke, Fritze Inge Kleist 16/12 33 Vester Åby	16/1252	Årup	55 <sup>2</sup>	Ap.mj. p. a. Ørnen, Odense. G. 56 m. værkfører Kjeld Jakob- sen.
Kristensen, Aase, se fru Sølling				
Qvist, f. Holst, Karen 16/7 33 Agersted	1/453	Hals	55 <sup>2</sup>	G. m. maskinchef Carl Chr. Q.
Sølling, f. Kristensen, Aase 28/8 31 Frederiksberg	1/253	Frbg. H. C. Ørstedes	55 <sup>2</sup>	G. 55 m. prov. Per S. A. Sølling.
Velsboe, f. Wettendorff, Inge Krantz 13/12 31 Korsør	1/253	Korsør	55 <sup>2</sup>	
Wettendorff, Inge Krantz, se fru Velsboe				

Navn Fødselsdag og år, fødested	Til farma- cien	Lært farmacien	Medhj. examen	Anm.
<b>April 1956.</b>				
Christensen, Aase, se fru Schelde				
Danielsen, Gunna, se fru Thomsen				
Espersen, f. Madsen, Inger Løbner 17/5 33 Odense	13/8 53	Odense Brygger- gården	56 <sup>1</sup>	G. 57 m. Cand. pharm. Ole Esper- sen.
Hansen, Birthe, se fru Petersen				
Heilmann, f. Rager, Annie 18/5 31 Kolding	1/2 53	Skelskør	56 <sup>1</sup>	Asp. t. laboratorieass. (1. grad) v. statens seruminstitut, Kbhvn.
Jensen, Anemarie, se fru Laursen				
Larsen, Kirsten, se fru Thirstrup Pedersen				
Laursen, f. Jensen, Anemarie 15/5 33 Århus	1/2 53	Odense Albani	56 <sup>1</sup>	G. 57 m. stud. polyt. Ib Laursen.
Madsen, Inger Løbner, se fru Espersen				
Madsen, Otto Kar- gaard 31/5 33 Botofte	17/2 53	Kbhvn. Tre- kroner	56 <sup>1</sup>	Ansæt i Nordisk Droge- & Kemi- kalieforr. A/S. Kbhvn.
Mortensen, f. Janniche, Anni Beate 16/6 33 Kbhvn.	1/8 53	Kbhvn. Griffen- feld	56 <sup>1</sup>	Ap.mj. p. Herlev a. G. 55 m. cand. pharm. Martin Valentin Mortensen.
Olesen, Poul Pii 18/2 34 Kbhvn.	1/4 53	Nørre- Sundby	56 <sup>1</sup>	Afd.leder i A/S Astra, Kbhvn.
Pedersen, Ellen 16/3 30 Mesinge	1/8 53	Odense Svane	56 <sup>1</sup>	Ap.mj. p. Bjerringbro a.
Pedersen, f. Larsen, Kirsten Thirstrup 18/10 34 Vejlbj	1/8 53	Århus Sønder- gades	56 <sup>1</sup>	Ap.mj. p. Sct. Lukas a., Århus.
Pedersen, Svend Erik Thirstrup 5/11 32 Viby	27/10 53	Århus Sct. Lukas	56 <sup>1</sup>	Ap.mj. p. Sct. Pauls a., Aarhus.
Petersen, f. Hansen, Birthe 3/4 33 Frederiksberg	1/8 52	Kbhvn. Hjorte	56 <sup>1</sup>	G. 57 m. cand. pharm. Aage Otto Petersen.
Petersen, Kirsten Rosenfeldt 18/6 32 Odense	1/2 53	Assens	56 <sup>1</sup>	Ap.mj. p. H. C. Ørstedes a., Kbhvn.
Rager, Annie, se fru Heilmann				
Schelde, f. Christensen, Aase 14/5 35 Hornslet	1/8 53	Nakskov Løve	56 <sup>1</sup>	Ap.mj. p. Nybro a., Nakskov. G. 57 m. konditor Henning Schelde.
Sørensen, Else Dreyer 28/11 33 Århus	15/9 53	Roskilde Dom	56 <sup>1</sup>	
Thomsen, f. Danielsen, Gunna 1/11 32 Kvikvik, Færøerne	1/2 53	Thors- havn Tjaldur	56 <sup>1</sup>	I.lab.ass. p. Statens Seruminst., Kbhvn. G. m. stud. merc. Da- niel Jacob T.

## Examinater 1956

Navn Fødselsdag og år, fødested	Til farma- cien	Lært farmacien	Medhj. examen	Anm.
<b>Oktober 1956.</b>				
Cour, Elisabeth Dornonville de la, se fru Verstege				
Heindorn, Beth 27/12 34 Frederiksberg	15/853	Frbg. Smalle- gades	56 <sup>2</sup>	Laboratorieass. p. Tuborg bryg- gerierne, Hellerup.
Jensen, f. Lauritsen, Gunver Fejerskov 28/4 32 Kbhvn.	1/853	Kbhvn. Sorte Hest	56 <sup>2</sup>	Ap.mj. p. Sorte Hest a., Kbhvn.
Jørgensen, Kirsten Gundorph, se fru Laursen				
Kleis, Jørgen 17/10 30 Kbhvn.	30/1252	Søborg	56 <sup>2</sup>	
Lauritsen, Gunver Fejerskov, se fru Jensen				
Laursen, f. Jørgensen, Kirsten Gundorph 10/8 33 Horsens	1/1153	Silkeborg Ørne	56 <sup>2</sup>	Ap.mj. p. Vildbjerg a. G. 57 m. repræsentant Kristian Rikard Laursen.
Lorenzen, f. Westh, Karin Claudi 28/3 34 Tønder	15/1253	Tønder Løve	56 <sup>2</sup>	G. 59 m. købmand Heinz L.
Nielsen, f. Andersen, Else Ingrid 26/8 32 Menada, Celebes	1/853	Århus Jernbane	56 <sup>2</sup>	
Pedersen, Anne-Lise, se fru Thestrup				
Petersen, Lis 27/10 34 Kbhvn.	15/154	Kbhvn. Vanløse	56 <sup>2</sup>	
Rein, Kirsten, se fru Tophøj				
Rugaard, Kirsten Elise, se fru Schütt				
Schütt, f. Rugaard, Kir- sten Elise 5/10 34 Ålborg	1/354	Horsens Løve	56 <sup>2</sup>	Ap.mj. p. Svane a., Horsens. G. 58 m. prokurist Knud Schütt.
Sjervad, Erik 10/7 33 Herning	1/953	Odder	56 <sup>2</sup>	
Thestrup, f. Pedersen, Anne-Lise 8/7 33 Ringsted	1/953	Ringsted Løve	56 <sup>2</sup>	G. 57 m. assurandør Erik Thestrup.
Tophøj, f. Rein, Kirsten 27/4 35 Thorshavn	1/254	Thors- havn Tjaldur	56 <sup>2</sup>	G. 56 m. prov. Svend Thorkil Tophøj.
Verstege, f. Cour, Elisabeth Dornonville de la 23/5 34 Åbenrå	1/853	Fredens- borg	56 <sup>2</sup>	Ap.mj. p. Østerbro a. Kbhvn.
Westh, Karin Claudi, se fru Lorenzen				

Navn Fodselsdag og år, fødested	Til farma- cien	Lært farmacien	Medhj. examen	Anm.
<b>April 1957.</b>				
Christensen, f. Thomsen, Gerda 14/3 35 Rye	1/8 54	Næstved Løve	57 <sup>1</sup>	G. m. cand. pharm. Tom Frem- ming C.
Dahlggaard, Inger se fru Nannerup				
Dorph, Birte 28/4 35 Silkeborg	1/8 53	Nykøbing F. Svane	57 <sup>1</sup>	Ap.mj. p. Svane a., Silkeborg.
Fuglsang-Damgaard, f. Thorsen, Anne Marie 13/3 36 Tåstrup	1/8 54	Tåstrup	57 <sup>1</sup>	G. m. cand. mag. Laur. Erik Mikkel F.
Gadeberg, f. Jensen, Jytte Brøndum 6/2 35 Års	1/8 54	Hadsten	57 <sup>1</sup>	
Hansen, Inger Kirstine, se fru Olesen				
Hjerrild, Bent Arne 18/10 34 Tyrsted	7/8 54	Horsens Sønder- gade	57 <sup>1</sup>	Studerer til cand. mag.
Hollesen, Kirsten, se fru Olesen				
Jensen, Jytte Brøndum se fru Gadeberg				
Johansen, f. Larsen, Bente Schmidt 11/10 35 Hjørring	1/8 54	Randers Svane	57 <sup>1</sup>	G. 57. m. sekretær, cand. polit. Ole Bruhn Johansen.
Kaster, Ellen Hagenau, se fru Schmidt				
Kristensen, Arne Dircksen 21/3 33 Sønderborg	1/10 53	Kbhvn. Godthåb og Kul- torvet	57 <sup>1</sup>	Ap.mj. på Vajsenhus a., Kbhvn.
Larsen, Bente Schmidt, se fru Johansen				
Lysgaard, Birthe, se fru Pedersen				
Nannerup, f. Dahlggaard, Inger 7/3 29 Volling	1/8 54	Roslev	57 <sup>1</sup>	Ap.mj. p. Svane a., Silkeborg. G. m. tekn. Niels Søgaard N.
Nielsen, Ingrid Holdt 28/12 34 Kbhvn.	1/8 54	Hvidovre	57 <sup>1</sup>	Ap.mj. p. a. Svalen, Kbhvn.
Olesen, f. Hansen, Inger Kirstine 18/3 36 Skibby	28/7 54	Skibby	57 <sup>1</sup>	Ap.mj. p. Svane a., Århus. G. m. elektriker Henry Petersen O.
Olesen, f. Hollesen, Kirsten 22/8 35 Tølløse	30/8 54	Løgstør	57 <sup>1</sup>	Ap.mj. p. Vamdrup a. G. 59 m. trafikass. Henning O.
Pedersen, f. Lysgaard, Birthe 7/8 36 Skjern	1/8 54	Skjern	57 <sup>1</sup>	G. 58 m. stud. polyt. Hugo Pedersen.
Schmidt, f. Kaster, Ellen Hagenau 18/10 35 Odder	1/8 54	Odder	57 <sup>1</sup>	Ap.mj. p. Birkerød a.
Thomsen, Gerda, se fru Christensen				

## Examinater 1957

Navn Fodselsdag og år, fødested	Til farmacia- cien	Lært farmacien	Medhj. examen	Anm.
Thorsen, Anne Marie, se fru Fuglsang-Dam- gaard				
Wismann, Gert 26/3 35 Kbhvn.	1/10 54	Kbhvn. Gylden- løve	57 <sup>1</sup>	Ap.mj. p. Fåborg a.
<b>Oktober 1957.</b>				
Albeck-Hansen, Lone, se fru Kure				
Bieling, Elke 4/3 35 Haderslev	31/12 54	Haderslev Løve	57 <sup>2</sup>	Ap.mj. p. Tjaldur a., Thorshavn.
Brinth, f. Jensen, Kir- sten Stoltenberg 20/3 36 Tybjerg	15/8 54	Ringsted Løve	57 <sup>2</sup>	G. m. disponent Torben Boye Rasmussen B.
Christensen, Hanne Gramstrup, se fru Havgaard				
Christensen, f. Clausen, Inge 7/12 35 Knejsted	1/7 54	Søndersø	57 <sup>2</sup>	Ap.mj. p. Aarup a. G. 60 m. stud. tech. Hans C.
Clausen, f. Harpsøe, Anne-Grete 12/11 35 Kbhvn.	15/12 54	Frbg. Godthåb	57 <sup>2</sup>	Ap.mj. p. Gefions a., Kbhvn. G. m. provisor John Chr. C.
Clausen, Inge, se fru Christensen				
Harpsøe, Anne-Grete, se fru Clausen				
Havgaard, Hanne 7/1 35 Odense	1/8 54	Middel- fart	57 <sup>2</sup>	Ap.mj. p. Svane a., Roskilde.
Jacobsen, f. Petersen, Bodil Marie 9/3 35 Frørup	1/4 55	Haderslev Hjorte	57 <sup>2</sup>	G. 58 m. maskinmester Henry Chr. Jakobsen.
Jensen, Kirsten Stolten- berg, se fru Brinth				
Jensen, Merete Marianne Mathilde, se fru Wandahl				
Jørgensen, f. Madsen, Lis Meinhard 19/3 34 Århus	15/12 54	Kibæk og Kbhvn. Griffen- feld	57 <sup>2</sup>	Ap.mj. p. Taarnby a., Kastrop. G. 58. m. søløjtnant Arne Band- holtz Jørgensen.
Kure, f. Albeck-Hansen, Lone 9/8 37 Skelskør	15/8 55	Skelskør	57 <sup>2</sup>	Ap.mj. p. Nekso a. G. m. besty- rer Bent Frede K.
Lundblad, Erik 16/8 37 Nyborg	1/8 55	Verninge	57 <sup>2</sup>	
Madsen, f. Mogensen, Annemarie 22/10 35 Hirtshals	1/11 55	Løgstør	57 <sup>2</sup>	Ap.mj. p. Vojens a. G. 59 m. urmager Kaj Hartvig M.
Madsen, Lis Meinhard, se fru Jørgensen				
Mogensen, Annemarie, se fru Madsen				
Petersen, Bodil Marie, se fru Jacobsen				
Sørensen, Birgit Lykke, se fru Trostmann				

Navn Fødselsdag og år, fødested	Til farma- cien	Lært farmacien	Medhj. examen	Anm.
Trostmann, f. Sørensen, Birgit Lykke 22/1 36 Bramminge	1/8 54	Kolding Sønderbro	57 <sup>2</sup>	G. m. c. ph. Aage T.
Wandahl, f. Jensen, Merete Marianne Mathilde 17/8 34 Tønder	1/9 54	Broager	57 <sup>2</sup>	G. 58. m. dekoratør Arne Chri- stensen Wandahl, Værløse.
Varsted, Birthe 20/7 35 Frederiksberg	2/8 54	Kbhvn. Øresunds	57 <sup>2</sup>	
<b>April 1958.</b>				
Alnor, f. Nybro, Marie Hansen 15/5 36 Skive	15/8 55	Gråsten	58 <sup>1</sup>	G. m. glarmester Peter A.
Andersen, Kirsten Hørup, se fru Broe				
Andersson, Ellen Katrine 18/1 36 Holbæk	1/8 55	Skelskør og Ros- kilde Dom	58 <sup>1</sup>	
Bech, Kirsten, se fru Sørensen				
Brautsch, Preben 8/4 35 Faksinge	1/3 55	Struer	58 <sup>1</sup>	Ap.mj. p. Sønderbro a., Kbhvn.
Broe, f. Andersen, Kirsten Hørup 7/4 35 Ringkøbing	1/9 55	Lemvig	58 <sup>1</sup>	Ap.mj. p. Roslev a. G. 58 m. se- minarist Vagn Broe.
Chaillet, f. Sørensen, Tove Jerner 22/3 37 Århus	1/9 55	Dalum	58 <sup>1</sup>	Ap.mj. p. Farum a. G. m. løjtnant Nils Jean Pierre C.
Christensen, Hanne Ege- lund, se fru Lindegaard				
Christensen, f. Clausen, Lis 13/4 36 Kolding	15/8 55	Frede- ricia Løve	58 <sup>1</sup>	G. 58 m. kemiing. Jørgen Chri- stensen.
Clausen, Lis, se fru Christensen				
Hansen, f. Kjeldsen, Ebba 4/4 34 Øster Kondrup	1/8 54	Nykø bing F. Løve	58 <sup>1</sup>	Ap.mj. p. Frederiksværk a. G. m. overass. Carsten H.
Jensen, Hanne 14/6 36 Århus	1/8 55	Odder og Grindsted	58 <sup>1</sup>	
Jensen, Signe Slej 11/6 31 Tulstrup	15/10 55	Nibe	58 <sup>1</sup>	Ap.mj. p. Hjorte a., Haderslev.
Kjeldsen, Ebba, se fru Hansen				
Knudsen, f. Thyssen, Grete 3/8 36 Bramminge	31/12 55	Årup	58 <sup>1</sup>	Ap.mj. p. Bogense a. G. 59 m. kreaturhandler Poul-Arthur K.
Kromann, Inge, se fru Nielsen				
Larsen, Ane Katrine Alhed 1/10 34 Odense	1/9 55	Kbhvn. Rødovre	58 <sup>1</sup>	Laboratorieass. p. Statens Serum- institut.
Lindegaard, f. Christen- sen, Hanne Egelund 10/3 37 Frederiksberg	1/6 55	Kbhvn. Rødovre	58 <sup>1</sup>	G. 58 m. kaldskapellan Olav Chr. L.



## Examinater 1958

Navn Fødselsdag og år, fødested	Til farmacia- cien	Lært farmacien	Medhj. examen	Anm.
Mortensen, Kamma Salicath 22/11 36 Sønderborg	1/55	Lyngby Svane	58 <sup>1</sup>	
Nielsen, f. Kromann, Inge 13/9 35 Vejle	1/855	Viby	58 <sup>1</sup>	Gift 58 m. tandlæge Peter Bund- gaard N.
Nybro, Marie Hansen, se fru Alnor				
Sørensen, f. Bech, Kirsten 5/5 36 Hobro	1/1055	Haverslev	58 <sup>1</sup>	
Sørensen, Tove Jerner, se fru Chaillet				
Thyssen, Grete, se fru Knudsen				
<b>Oktober 1958.</b>				
Appel-Hansen, f. Skov- gaard Amstrup, Hanne 26/1 35 Svendborg	1/55	Taarby	58 <sup>2</sup>	Ap.mj. p. Rødovre a.
Amstrup, Hanne Skovgaard, se fru Appel-Hansen				
Beier, Iben 24/4 35 Ålborg	3/1055	Nørre- sundby	58 <sup>2</sup>	
Christensen, Emmy Irene Margit 28/7 35 Åbyskov	1/355	Fåborg Løve	58 <sup>2</sup>	Ap.mj. p. Linde a., Kbhvn.
Møller, Johan Frederik Ostenfeld 4/4 35 Køge	20/955	Køge	58 <sup>2</sup>	
Petersen, Addy Vera 2/9 24 Skælskør	1/857	Kbhvn. Rådhus	58 <sup>2</sup>	Ap.mj. p. Gyldenløves a., Kbhvn.
Schultz, Birte 28/12 36 Hornum	1/855	Ålborg Østerbro	58 <sup>2</sup>	Ap.mj. p. Amagerbro a., Kbhvn.

# UDENLANDSKE FARMACEUTER BESKÆFTIGET I DANMARK

Navn	Arbejdssted	Nationalitet	Eksamina
Abraham, Janos	Tårnby apotek	Ungarnsk	Kandidateksamen i Danmark 1960.
Behrens, Elin	Statens Foderstofkontrol	Norsk	Kandidateksamen i Norge 1961.
Casals, José Bou	A/S Nordisk Farmaci	Spansk	Barcelona 1959.
Gudbrandsson, Karl	A/S Alfred Benzon	Norsk	Kandidateksamen i Norge 1961.
Kocsis, Imre	Haslev apotek	Ungarnsk	Apotekerdiplom i Ungarn 1950. Dansk tillægseks. 1957.
Skinner, Finlav	Løvens kem. Fabrik	Engelsk	England 1960.
Sund, Anne	Løvens kem. Fabrik	Norsk	Norge 1958.
Vilhjalmsdottir, Helga	Gyldenløves apotek Kbhvn.	Islandsk	Kandidateksamen i Danmark 1962.
Wolfson, Samuel	Løvens kem. Fabrik	Engelsk	England 1951.

ARBO-BÄHR & CO.  
AKTIESELSKAB

ARBO BA  
& CO AK

ALFABETISK  
PERSON-REGISTER



# ALFABETISK PERSON-REGISTER

Det i registerets 3die kolonne ved † anførte årstal betegner den årbog, i hvilken den afdøde sidst er optaget. Hvor det drejer sig om toårige årbøger, er det første årstal anført.

Navn	Fødsels- år	Medhj. exam.	Kand. exam.	Navn	Fødsels- år	Medhj. exam.	Kand. exam.
Abildgaard, Carl P. L. A. L.			†32	Alving, Else, se Fru Åbom.			
— Esther Ellinor, fru.....	22	43	48	Ambye, Thoralf P.....	92	15	
— J. L. Larsen von.....	04	26	28	Ammitzbøll, Edith, se Fru Waarst.			
Abitz, Anna L., se Fru Baumgarten-Olsen				— Grethe, se fru Sørensen.			
Abrahamsen, Sigrid, se Fru Brendstrup-Hansen				— Johanne L., se Fru Ny- gaard.			
Adelhardt, Kirsten Glasser, fru	29	51		— N. C.....			†30
Adersen, Valdemar Christian	86	05	07	— Lars Vilh. ....	14	37	41
Agergaard, Peder S.....	02	24	27	Ammonsens, Christian Cæsar.			†39
Agersnap, Bodil Frederikke.	28	49	51	Ammundsens, Jensenius S....			†52
Agger, Henry Winkel.....	04	25	31	— Vibeke, se Fru Lund....			
Ahlmann, Jytte Møller, fru..	29	50	52	Amstrup, Carl Tage.....			†38
Ahlmann-Ohlson, Henning..	18	40	44	— Hanne Skovgaard, se fru Appel-Hansen			
Ahnfeldt, Nielsine C. S.....	89	11	15	Andersen, Aage Hjalmar ...			†37
Ahnfeldt-Møllerup, Inger Harda, Fru	10	33	37	— Ada-Marie, se Fru Grav- gaard			
— Ketty Aslaug, Fru ....	08	30	33	— Agnete Elisabeth, Fru.	00	23	31
— Niels Børge.....	09	30	33	— Alfred Niels Skriver ...	90	10	19
— Preben Stenild.....	11	34	37.38	— Anders .....			†52
Ahrendt, Johanne Marie, Fru	14	37	39	— Anders Christian.....			†56
Ahrensberg, Kaj Leo.....	22	45	49	— Anders Christian.....			†43
Aitken, Sara N. B., fru ....	03	24	28	— Andrea Juliette, se Fru Rasmussen			
Albeck-Hansen, Lone, se fru Kure				— Andreas Peter.....	14	38	41
Albertsen, Agnes S. K.....	99	21	24	— Ane Kirstine Marie....	96	24	27
— Inge Juhl, se fru Børsting				— Anna-Elisabeth, Fru ...	20	42	
— Karen E.....	00	20		— Anna Ida Helene, se Fru Kjems			
Albrechtsen, Johanne Fru ..	16	37		— Anna Magdalene .....	13	41	43
— Karl .....	95	16	18	— Anne Marie, fru .....	38		61
— Kristy Sofie, fru.....	95	17	21	— Annina Karoline, Fru..	95	18	
Aldal, Lily K. L., se fru Myn- the .....				— Asta, Fru.....	98	21	
Aldershvile, Henning Emil..	23	46	51	— Astrid Agnes, Fru.....	90	12	
Allert, Jørgen Buch.....	18	41	44	— Axel .....			†46
Allerup, Poul .....	19	43		— Axel Hannibal .....	14	34	37
— Steen .....	24	46	49	— Axel Kaj .....	06	26	30
Allesen-Holm, Alfred Hartvig	01	21	24	— Baltzer .....	76	97	
Allesen-Vernø, K. M. J., fru.	05	24	28	— Betty Johanne .....	01	21	
— Poul Busch.....	04	25	28	— Birgit Elise, se fru Jensen			
Almind, Martha Marie J....	90	14		— Birte, se fru Buckett ...			
Alnor, Marie, fru .....	36	58		— Birthe, se fru Poulsen			
Alstrup, Ellen B., Fru.....	93	15	16	— Birthe Busch.....	27	50	

Navn	Fødsels- år	Medhj. exam.	Kand. exam.	Navn	Fødsels- år	Medhj. exam.	Kand. exam.
Andersen, Bodil Birgitte Holmsø, se fru Høj				Andersen, Hanne Lillelund, Fru, se fru Lillelund			
— Bodil Marie, se fru Both				— Hans Otto . . . . .	21	43	46
— Børge Schack . . . . .	12	35	37	— Helveg . . . . .	15	37	39
— Carl Christian, se Ander- sen-Egede				— Hemming . . . . .	36		62
— Carl Henry . . . . .	04	25	28	— Henning Geert . . . . .	17	40	
— Carl Octavius . . . . .			†48	— Henrik Alfred . . . . .			†32
— Carl Otto Valdemar . . .			†37	— Henry Egon . . . . .	29	51	55
— Christian Carl Jørgen Marius Dannesboe			†56	— Hertha Fransiska Anna, Fru			†38
— Christian Vilhelm Oluf Cecilian			†44	— Holger . . . . .	13	33	37
— Doris, fru . . . . .	33	55	57	— Ib . . . . .	29	51	53
— Ebba Yde, Fru . . . . .	19	41	45	— Inge, se Fru Christensen			
— Edith Nygaard, se Fru Øther				— Ingeborg Johanne Korff, se Fru Schollain			
— Egon Steen . . . . .	31	53	55	— Inger Grete, fru . . . . .	29	52	54
— Einar Thorvald . . . . .	91	13	18	— Inger Harda Schack, se Fru Ahnfeldt-Møllerup			
— Ejler Bech, se Bech- Andersen				— Inger Kirstine, se Fru Aaby			
— Ejner Vikjær . . . . .	02	23	25	— Inger-Lise, se fru Jensen.			
— Ellen, Fru . . . . .	15	42		— Johanna, fru . . . . .	26	49	
— Ellen, se fru Olsen				— Johanne Margrethe Hvid- sten, Fru	15	40	
— Ellen Agnethe se fru Christensen				— Johannes . . . . .	01	21	
— Ellen Brusck . . . . .			†37	— Jules Gjesing . . . . .	13	36	39
— Ellen Gyda, fru . . . . .	28	50	52	— Julius Hede . . . . .	03	25	30
— Ellen Margrethe Agnes.	84	06	09	— Jytte, fru . . . . .	26	49	
— Ellen Munch . . . . .	03	23		— Kaj . . . . .	96	27	
— Else Henny Steen, se fru Bønding				— Karen, Fru . . . . .	24	46	
— Else Krag . . . . .	05	27	31	— Karen, fru . . . . .	27	49	
— Else Kristine, fru . . . . .	26	49		— Karen Anna Elisabeth Vikær, Fru			†31
— Else Marie, se fru Henriksen				— Karen Bro, fru . . . . .	31	55	
— Else Rita se fru Lem- mich				— Karen Emilie Green, Fru	19	42	
— Else Vestergaard . . . . .	35	57	59	— Karen Johanne Hedvig, Fru	26	49	
— Erik Jørgen Vilhelm . . . .	13	37	42	— Karen Johanne Hofman, fru	28	50	
— Erik Krogh . . . . .	23	47	51	— Karen Kirstine . . . . .			†50
— Estrid, Fru . . . . .	16	37	41	— Karen Marianna Abigaël, se Fru Nello			
— Frederik Aage . . . . .	99	21		— Karen Marie, Fru . . . . .	98	18	
— Fritze Lage, Fru . . . . .	20	44		— Kirsten Hørup, se fru Broe			
— Gerd . . . . .	17	40	44	— Kirsten Krogh, se fru Jensen			
— Gerda Bodil . . . . .	27	49	51	— Kirsten Lise, se fru Wuttke			
— Godtfred . . . . .	00	20		— Kjeld . . . . .	30	52	54
— Grete, se fru Ved sø				— Kjeld . . . . .	32	54	57
— Grete Løbner, se Fru Foverskov-Jensen				— Knud . . . . .	27	54	57
— Grethe Kjær Krüger, se Fru Tolstrup				— Knud Mogens Bloch, se Bloch-Andersen			
— Gudrun, fru . . . . .	19	42	46	— Leo Heuer . . . . .	35	57	60
— Gudrun Harriet . . . . .	38		62	— Lili, se Fru Elle . . . . .			
— Gyda Hegermann, se fru Nielsen				— Lis, se fru Knub.			
— Hanne Kirsten . . . . .	37		62	— Marie Sofie, Fru . . . . .	02	23	

Navn	Fødsels-			Navn	Fødsels-		
	År	Medhj. exam.	Kand. exam.		År	Medhj. exam.	Kand. exam.
Andersen, Mary Kirstine, se Fru Lintrup				Andrup, Erik Edvard . . . . .	30	51	53
— Mogens Preben . . . . .	26	49	51	— Ernst Francesko . . . . .	98	21	22
— Olaf Strøh . . . . .	11	33	35	Andsager, Karen S., Fru . . .	96	18	
— Poul Dettloff, se Dettloff				Anker-Lassen, Hans . . . . .	01	23	28
— Ruth, se fru Jørgensen				Ankerlin, Nina Kirsten . . . .	38		62
— Ruth Wamberg, se fru Torjussen				Ankjær, Frederik C. V. . . . .	94	16	18
— Selma Edith, se Fru Hansen				— Karen M., Fru . . . . .			†44
— Sigrød Margrethe, Fru . . .	14	40		Ansø, Axel . . . . .	30	53	55
— Svend . . . . .	25	49	51	Anthonisen, Gustav Erik . . . .	03	26	30
— Søren Tage Isager . . . . .	29	52	54	Anthonius, Hansine C., Fru . .	93	14	
— Sørine Margrethe Kirstine, Fru	94	18		Anthonsen, Nehl K., fru . . .	01	22	
— Tove Lissy, se fru Thøgersen				Antonsen, Aase Hove, se Fru Krøigaard.			
— Vagn Norman Enrico . . . .	23	50		— Steen Hove . . . . .	20	43	47
— Verner . . . . .	29	52	54	Appel-Hansen, Hanne, fru . . .	35	58	
— Viggo Andreas Lillelund, se Lillelund				Arboe, Ingeborg, Fru . . . . .	89	15	18
— Viggo Bjørnbak, se Bjørn- bak-Andersen				— Orla Christian . . . . .			†35
— Viggo Sten . . . . .	10	34	37	Arctander, Poul Gerhard . . . .	83	03	06
— Willy Jens Hyltoft, se Hyltoft				— Steffen . . . . .	19	40	43
Andersen-Egede, Carl Chri- stian . . . . .			†50	Arden, Anna M. K., Fru . . . .	83	13	
— Esther Ragna, se fru Torp				— Anna Agda . . . . .	07	26	31
Andersen-Fæledtoft, Olga . . .	94	23		— Hans Siig . . . . .			†50
Andersson, Carl Johan . . . . .	90	11	13	Arends, Bodil, fru . . . . .	30	52	54
— Ellen Katrine . . . . .	36	58		— Gudrun . . . . .	01	23	
— Grethe Skov, fru . . . . .	34	57	59	— Jørgen Kirketerp . . . . .	30	52	54
Andreasen, Erik . . . . .	11	32	35	— Kai . . . . .			†54
— Inger Elisabeth. Laura, se Fru Nielsen . . . . .				— Otto . . . . .	03	24	
— Jens Vang Smedegaard . . . .	12	36	39	Arendttopp, Niels Erik . . . . .	23	43	47
— Nina Smedegaard, Fru . . . .	19	42		Arent, Else, se Fru Therkel- sen			
— Tove Lise, se fru Hahn- Thomsen.				Arffmann, Karen, se Fru Pagter			
Andreassen, Lily, se Fru Ha- rild				— Rasmus . . . . .	18	40	43
— Niels Valdemar . . . . .			†50	— Sigrid, se Fru Smitt . . . .			
— Olga Paaske, se Fru Høy-Hansen				Arkil, Tove Birgitte, se fru Johansen			
Andresen, Anders H. T. B. . . .			†50	Arndal, Bodil Hartmann, fru . .	26	48	
— Albert Victor . . . . .			†42	— Niels-Otto . . . . .	27	48	51
— Ellen, fru . . . . .	31	55		Arnholm, Gudrun . . . . .	31	52	54
— Erik Glasser . . . . .			†47	Arnkjær, Bent Preben . . . . .	33	55	57
— Hans Julius . . . . .	16	37	41	Arnø, Paul N. . . . .	06	30	33
— Jørgen Gad . . . . .	18	41	43	Askgaard, Aslaug . . . . .	03	23	25
— Jørn Frederick Lund . . . . .	25	48		— Karen, Fru . . . . .			†58
— Karen Gad, Fru . . . . .	17	40		Askov, Martin Bahnson . . . . .	90	11	13
— Knud Ludvig Gad . . . . .	88	09	10	Assels, Morten Johannes . . . .	16	40	43
— Niels Henrik Glasser . . . . .	26	48	50	Assens, Helen M. . . . .	17	44	
— Poul A. Ernst . . . . .			†54	— Niels Christian . . . . .	75	96	98
— Rigmor Preisler, Fru . . . .	19	43	46	— Poul M. . . . .	12	33	37
				Augsburg, Jens J. J. . . . .			†48
				August, Louis Alfred . . . . .			†45
				Augustinussen, Kamma, fru . .	07	30	40
				Aundal, Knud Ejnar . . . . .			†43
				Aunfelt, Inger Wolf, fru . . . .	29	52	54
				Axelsen, Axel J. P. . . . .			†37
				Axe, Otto Ege . . . . .	01	21	24

Navn	Fødsels- år	Medhj. exam.	Kand. exam.	Navn	Fødsels- år	Medhj. exam.	Kand. exam.
Bach, Erna Lyng, fru.....	25	49		Bang-Hansen, Ingrid, Fru ..	95	18	
— Jens Jensen.....	95	17	21	Banzon, Karen.....	98	21	24
— Karin Ingeborg, Fru...	19	41		Bardram, Astrid K. R., Fru	80	03	04
— Niels Breinholt.....	85	05	07	— Charles.....			†37
— Niels Erik.....	27	50	52	Barfod, Peter C. K. Tang...	76	95	98
Bachmann, Philip August S.			†54	Barfoed, Harald.....			†56
Bach-Nielsen, Hanne, se fru				Barkhuus, Asta G.....	07	30	31
Dahl-Jensen				Barlebo, Karin, fru.....	21	44	
Back, Carl August.....	92	12	13	— Lise Marie, se fru			
— Inge, se Fru Pedersen..				Jørgensen			
Backmann, Jørgen J. A. A..			†45	Barrit, Mogens.....	31	54	57
Baden, Hans Nils Arne ...	20	49	51	Barth, Aase, se Fru Frost			
— Inger, fru.....	24	48		Barton, Signe I. N., se			
Bagger, G. R.....			†54	Fru Nielsen			
Bahnsen, Mogens Spur....	25	47	51	Bartsch, Bodil Holten, se Fru			
— Tove Ulla, Fru.....	26	48		Lambert			
— Ulla Spur, se Fru				— Ole Holten.....	06	27	28
Sørensen				— Ellen K. M., fru.....	97	25	28
Bahnson, Einar Christian				Basballe, Inga Høygaard,			
Rlddermann	01	21	24	fru	18	40	
— Harald Riddermann....	94	15	18	Bastholm, Ingermarie, se fru			
Bak, Anna Johanne, fru ...	13	38	43	Vidar			
— Anna M. K., se Fru				Bauer, Axel.....	98	18	21
Pedersen-Bjerggaard				— Karen, se Fru Prehn ..			
— Arne K.....	21	44	49	— Siv Margit, fru.....	16	39	53
— Else, fru.....	23	46	49	Baumgarten, Aage Fritz...	25	50	53
— Asger Kromann.....	33	57	60	— Knud Harald.....	80	01	
Balle, Anne Jette Edinger, fru	36		62	Baumgarten-Olsen, Anna L.,			
— Frida, Fru.....	02	25	28	Fru	04	26	
— Gerda, Fru.....	97	21	25	Baverstock, Ellen Marna, Fru	98	20	
— Ludvig.....			†45	Bay, Frederik Helge.....	83	08	10
Balslev, Ester Marg., Fru ..	21	43		Bech, Anna B., Fru.....	05	26	
Balsløw, Karen K., se fru				— Annelise, se Fru Nielsen			
Storm.				— Arne.....	21	44	49
Bandholm, Erling B.....	16	38	43	— Birte, se fru Westergaard.			
Bang, Aage August.....			†47	— Birte Ruben, fru.....	30	53	55
— Andreas.....			†38	— Ellen L., Fru.....	96	18	
— Anna Elisabeth.....	89	10	16	— Inger.....	02	23	
— Astrid Johanne Mathilde,				— Kirsten, se fru Sørensen			
se Fru Becker				— Knud Frederik.....	21	45	48
— Ellen.....			†58	— Larsen, K. K. R.....			†60
— Emil Christian.....			†56	— Peter Fønss.....	08	34	37
— Erik.....	31	54	56	Bech-Andersen, Ejler.....	05	24	28
— Esther Ragna, se fru				— Steen.....	36	57	59
Torp				Bech-Pedersen, Christian M..	01	24	28
— Gustav Johannes.....			†54	— Johannes.....	96	18	21
— Harriet Mynster.....	00	22	27	Beck, Aage Jensen.....	12	35	37
— Hilda Agnete Elisabeth				— Anna Marie, Fru.....	94	15	
Stampe	96	19		— Ellen Margrethe, Fru...	11	36	
— Inger Christine, se fru				— Karin Hasselbalck, se			
Frydenberg				Fru Ebert			
— Kirsten Marie, Fru....	25	49	51	— Kirsten, se Fru Milthers			
— Marie, se Fru Magnussen				— Nicolai.....	83	04	07
— Ole.....	05	26	32	— Poul.....	01	21	24
— Ole Mynster.....	11	37	39	Becker, Astrid J. M., fru...	01	24	
— Otto.....			†46	— Carl Ludvig.....			†54
— Ulla.....	18	42	46	— Georg L. E.....	01	21	26

Navn	Fødsels- år	Medhj. exam.	Kand. exam.	Navn	Fødsels- år	Medhj. exam.	Kand. exam.
Becker, Kay .....	74	94	98	Berger, Jørgen Gösta .....	25	48	50
Becker, Kirsten, Fru. ....	20	42	44	Bergh, Olga L., Fru. ....	97	24	
Beck-Nielsen, Birthe, se fru Thomsen				Bergmann, Hanne, fru ....	33	54	56
Behrens, Helga K., se Fru Nielsen..				— Jørgen. ....	32	53	55
— Karen M. N., Fru. ....	96	16		Bering, Arne. ....	00	22	24
Beier, Iben. ....	35	58		— Else, se Fru Lund. ....			
— M. A. ....	89	23		— Ellen I., fru. ....			†54
Bekker, Johanne C., fru. ....			†56	Berlème-Nix, Henri Frederik			†50
Belvig, Ulla, se fru Madsen				Bernsen, Grete, Fru. ....	15	37	41
Bender, Hans Jørgen. ....			†46	— Hans Peter. ....	15	37	41
Bendixen, Egon. ....	22	45	50	Berntsen, Niels Vagn. ....			†37
Bendix-Nielsen, Anton F. ....			†56	Bertelsen, Ann Karin Bar- dram, se fru Nielsen			
Bendtsen, Ellen Christine Vestergaard. ....	02	23	25	— Birte Brinch, se fru Eif			
— Tove, se Fru Plesner. ....				Bertelsen, Carl M. F. J. ....	05	25	
Bengtsson, Kirsten, se fru Jørgensen				— Ida Kirstine. ....	27	50	
Bennedsen, Johanne T. ....			†56	— Julie Birgitta, Fru. ....	21	44	48
Bennekou, Ingolf. ....	07	30	31	— Svend Guido. ....			†34
Benthin, Conny Tromholt, fru	35	57	59	Berthelsen, Inge Margrethe, se fru Dahy			
— Morten. ....	32	54	56	— Inger, se fru Fisker-Niel- sen			
Bentholm, Svend Asger Rud	22	45	48	— Knud Christian. ....	99	22	24
Bentsen Alice Therese, se Fru Largiadër				Bestle, Edith M., se Fru Jørgensen			
Bentzen, Bent M. S. R. ....			†35	— Sven Aage C. H. ....	95	15	18
— Carl Christian. ....	95	15	16	Beuger, Agnes Elisab., Fru. .	90	16	
— Carsten. ....	29	53	58	Bevilacqua, Ettie. ....	03	25	28
— Harry. ....	06	27	30	Bie, Anthon B. P. ....	94	14	16
— Karen Marg., fru. ....			†56	— Viggo. ....			†52
— Ulla, se Fru Poulsen. ....				Biehl, Per. ....	35		61
Benzon, Bøje. ....	91	12	15	Bielefeldt, Ernst R. ....	94	15	16
— Cai F. J. von. ....	78	99	03	Bieling, Elke. ....	35	57	
— Knud von. ....			†56	Bierre, Inger Vibeke. ....	30	53	55
— Niels. ....	93	14	16	Billev, Peter de Mayo. ....	37		62
Benzon-Schultz, Otto V. ....			†54	Bils, John. ....	30	53	
Berbom, Anne-Merethe, se fru Schrader				Binderup, Ejgil. ....	21	42	47
Berendt-Petersen, Klara Es- ther, fru. ....			†43	Binger, Ingeborg, Fru. ....	00	20	22
Berentzen, Hans K. F. ....	97	18	21	— Svend Aage S. ....	00	20	22
Berg, Birte, fru. ....	23	45	48	Birch, Harald Elias. ....	79	98	00
— Ellen Christine, se Fru Sommer				Birk, Laura Borup, se fru Worsøe.			
— Erna Meta Marie Vilhel- mine, Fru	98	19		Birkholm, Julius Christian. .			†52
— Fritz Kristian Pauli. ....	81	01	03	Birnbaum, Chr. Andreas Bjørn, se Manthorpe.			
— Hakon. ....	01	22	27	Bisgaard, Bodil, Fru. ....	18	40	
— Herluf Møller. ....			†50	— Ib Børge. ....	20	42	46
— Holger Viggo. ....			†56	— Johanne M., se Fru Gry			
— Ingrid Valentin, Fru. ....	03	23	27	— Kirsten, Fru. ....	13	37	39
— Kaj Aage. ....			†60	— Marie, se fru Simonsen.			
— Nis Martinus. ....			†35	Bissen, Hans Hugo. ....			†54
— Oluf. ....	88	09		Bjærner, Anders Aagaard. ....	85	06	09
— Per Rathlau. ....	28	51	53	Bjerge, Gustav C. ....	94	14	16
— Torben Tyge Johan. ....	16	37	41	— Tove M. L., se fru Larsen			
				Bjerre, Inger, se fru Lærum.			
				— Ingeb. Dorteaa. ....			†35



Navn	Fødsels- år	Mød- h. exam.	Kand. exam.	Navn	Fødsels- år	Mød- h. exam.	Kand. exam.
Bjerre, Nicolai .....			†38	Blom-Bjørner, Jes J. C. ....			†45
— Søren Peter Lyse .....	15	37		v. Blumenhagen, D. M., Fru			†58
Bjerregaard, Gunner .....	19	41		— Ove E. H. ....	91	13	21
— Inger Johanne, Fru. ....	16	39		Blyt, Otto Iversen .....	90	11	13
— Inger Johanne Cohn, Fru	18	40	43	Blædel, Minna Dons .....	32	53	55
— Jens Peder .....	94	14		Boalth, Paul Søren .....			†45
— Martha Maria Kristine, se Fru Mejldrup				Bodholdt, Kirsten, se Fru Malten			
— Poul Bang .....			†48	Boeck, Henriette L., Fru. . .	93	14	
Bjerregaard-Jensen, Vilhelm Hans	00	21	24	Boelskifte, Jensine Pedersen.	29	55	
Bjerrekær, Poul Børge .....	20	42	47	Boers, Sigurd Vang .....	06	26	
Bjerrum, Ebba, fru .....	27	49	51	Boesen, Inger M., se Fru Gerstrup			
Bjørklund, Elise, fru .....	31	55		— Nina, se Fru Andreassen.			
Bjørn, Aase Anna-Margrethe, se Fru Dejgaard				Bogh, Rigmor Elisabeth. . .	25	49	
Bjørn, Eli Anker V. H. ....			†60	Bohman, Gunver, Fru. ....	14	36	
— Edvard N. ....			†60	Bohn-Jespersen, Else K. V. .	02	24	27
— Inge, Fru .....	17	37		Boje, Hans .....			†50
— Marie B., se Fru Hald.				Bojesen, Grethe Agnete, Fru	20	45	
— Sven Erling .....	02	23	25	Boldsen, Birte Marie, Fru . .	24	48	
Bjørnbak-Andersen, Viggo . .	95	18	21	— Gerda, se Fru Bruun . . .			
Bjørner, Karin R. C. Ross, se fru Tireen				Boll, Per Mølgaard .....	29	50	52
Bjørn-Jensen, Alexis .....	06	30	33	Boller, Kristian .....	91	13	15
— Magnus Alexis .....			†35	— Martin C. ....	97	21	22
Bjørnnsen, Åse Munch, se fru Riis				Bollerup, Aage .....			†44
Björnson, Skuli Olafs .....	14	37	39	— Anna E., Fru .....	90	12	15
Black, Carl E. A. ....			†46	— Erik Johannes Chr. ....	21	42	46
Bladbjerg-Larsen, Kirsten Lindegaard, fru	39		62	— Esther, Fru .....	99	23	25
Blauenfeldt, Agnes E., se Fru Bruun				— Inger Johanne Cohn, se Fru Bjerregaard			
Bleg, Niels Henry Sigvardsen	37		61	— J. P. M. ....			†44
Blem, Povl .....	12	33	37	— Otto .....	02	22	25
Blemmer, Ellen Bruun .....			†56	Bollerup-Jensen, Ebba E. . .	13	37	
— Kirsten E. ....	01	22	30	Bols, Torkild .....	31	53	55
Blicher, Aase Bjørg, fru . . .	25	50	54	Bonde, A. C. ....			†38
Blicher-Nielsen, Axel .....	91	11	13	— Ane Margrethe .....	27	50	
— Ellen C. F., Fru .....	90	12		Bondesen, Bodil J., Fru. . .	96	16	21
— Johanne .....			†48	— Mathilde .....	24	47	50
— Margrethe. se Fru Dam- gaard.				— Viggo .....	96	19	21
Blichfeld, Britta Ellef, Fru . .	18	40		Bondo, Ernst .....			†54
— Elna L., Fru .....			†58	Bonfils, Else, fru .....	28	50	
Blinkenberg, Anna S., se fru Voss.				Bonnén, Fritze, fru .....	21	42	46
— Hans Kruse .....			†37	— Poul .....	21	42	46
Bloch, Buchardt .....	32	54	56	Bonnesen, Charlotte A. D., fru	69	93	96
— Else Agnete, se fru Schou.				Borch, Olaf Georg .....			†48
— Else Edith Harpøth, fru	28	50		Borchorst, Birgit, fru .....	38		62
— Niels .....			†54	Borgen, Harald .....	82	01	03
Bloch-Andersen, Knud Mogens	18	41	46	— Knud Albarts .....	07	29	31
Bloch-Sørensen, Lise, fru . . .	28	49		Borggreen, Lisbeth Ravn, fru	38		61
Blokmann, Hans Jørgen . . .			†37	Borgsmidt, Henning Ditlev.	16	39	43
Blom, Ove R. G. ....			†42	— Henny Vibeke, Fru . . .	23	45	
				Bornæs, Frank .....	23	45	54
				Bornø, Aase, se Fru Nielsen			
				Bornemann, Else, se fru Schaffalitzky de Muckadell			
				Borre, Gunnar .....	04	26	31
				Borrevang, Poul .....	23	45	49

Navn	Fødsels- år	Medhj. exam.	Kand. exam.	Navn	Fødsels- år	Medhj. exam.	Kand. exam.
Boserup, A. K. ....	93	14	18	Bruhn, Peter. ....	11	34	38
Both, Bodil Marie, fru. ....	27	51	54	— Svend Rosendahl. ....	97	17	19
— Knud Bendix. ....	29	51		Brunby, C. Johs. ....			†44
— Ruth. ....	24	46	51	Brunse, Henning Kjems. ....	27	50	
Boystrup-Willumsen, Ove F. ....	01	24	27	Bruun, Agnes Elisabeth, Fru	95	18	
Braad, Ejnar Anton. ....	17	39	43	— Anders Christian. ....	29	50	
— Ello A. S. J. ....	23	45	48	— Birte, fru. ....	30	54	
Bramming, Kaj. ....	01	25		— Else Marie. ....	11	35	39
Brandstrup, Ebbe. ....	30	51	53	— Frederik August Petersen	78	04	
— Ingeborg M. S., se fru				— Frederik Valdemar. ....	91	16	21
Fleischer.				— Freia, fru. ....	95	15	
— Kirsten, fru. ....	27	50	53	— Grede Baadsgaard, fru.	13	36	
Brandt, Ernst Peter. ....			†46	— Harry. ....	17	37	41
— Gerda E., se Fru				— Jacob Peder. ....	24	46	50
Madsen				— Karen Marie, Fru. ....	08	31	
— Hans Sigurd. ....	90	14	17	— Karl. ....	97	17	19
— Helga, Fru. ....	15	36	39	— Robert. ....	28	49	
— Laurits. ....	16	39	43	— Torben. ....			†58
— Thora, Fru. ....	00	21		— Urban. ....			†44
— Valborg Alma, Fru. ....	19	41	43	Brüel, Ludvig E. F. ....			†32
— Villiam. ....	84	05	13.14	Bryrup, Ebba K., Fru. ....	00	21	24
Brash, Sara N. B., se fru				Bræmer, Bodil, fru. ....	21	45	
Aitken				Bræmer, Otto Andreas. ....	95	16	18
Brask, Karl J. Høeg. ....			†29	Bræmer-Jensen, Bodil, se fru			
Brautsch, Preben. ....	35	58		Bræmer			
Bredsgaard, Karen Johanne.	33	57	59	Brændstrup, Otto Marinus. .	19	42	
Breede, Gerda W. W. ....			†51	Brøchner-Nielsen, Birgit Jes-			
— Grethe, se fru Petersen. .				sen, fru	37		62
Brejner, Bodil, se fru Steffens.				— Svend Emil. ....	07	28	33
Brekling, Bodil, Fru. ....	15	37	43	Brøgger, Anna S., se Fru			
Bremer, Ole Ludvig. ....	20	42	47	Hoffmann			
Brendstrup-Hansen, Sigrid,				Brøndum, Allan Bech. ....	82	01	03
Fru	20	42		— Karen. ....	96	20	22
Brethvad, Henrik Andreas. .	84	05	07	Buch, Alfred N. H. ....			†30
Bretling, Ulla, se fru Sauer-				— Edvard A. H. ....	00	21	24
berg.				— Ejnar. ....			†50
Bretting, Ketty A., se Fru				— Helga, se fru Fugl. ....			
Ahnfeldt-Møllerup				— Karen J., Fru. ....	94	18	
Brinch, Magda. ....	00	23		Buch-Larsen, Kåthe A., Fru.	09	33	
Brinck, Anker Hauerslev. .	04	26		Buchwaldt, Astrid R., se			
Brink, Dagmar Henriette				Fru Nissen			
Ottilia	95	17		Bucket, Birte, fru. ....	36	57	59
— Edith. ....	22	44		Budtz, Birte Ulla, fru. ....	27	49	51
Brinth, Kirsten Stoltenberg,				— Hans Ejler. ....			†60
fru	36	57		— Karen V., se fru Noiesen.			
Brix, Erik Torkelsen. ....			†29	— Paula, se Fru Christensen			
— Frederik Christian. ....			†43	— Poula C. H., fru. ....	82	03	04
— Helmuth E. ....	04	24	27	Buemann, Anton Christian. .	94	14	
Broch, Inge Claudi, Fru. ....	03	22		— Ella A., Fru. ....	93	13	
Brockmeyer, Elise M. K., se				Bunch-Christensen, Kirsten			
Fru Kymer				Strange	23	48	50
Broe, Kirsten Hørup, fru. ....	35	58		Bundesen, Hartv. Genius. . .	20	42	
Brofeldt, Albert Georg. ....	89	09	12	— Wilhelm Hans. ....	06	27	
Broholm, Thora Marie. ....	14	40	43	Bundgaard, Bent. ....	28	51	53
Broust, Axel Christian. ....			†48	— Frands Peder N. ....	90	10	12
Bruhn, Birgith Vibeke, se fru				— Lis Lykke, Fru. ....	21	44	
Springborg.				— Marie, Fru. ....	20	44	

Navn	Fødsels- år	Medhj. exam.	Kand. exam.	Navn	Fødsels- år	Medhj. exam.	Kand. exam.
Bundgaard, Niels Frederik .	21	43	49	Callesen, Margrethe, se Fru Haase			
Bundgaard-Jørgensen, Gun- hild Ellen, se Fru Ludolph				Calundann, A. I. H. ....			†37
Bunkeflod, Else Kristine				Camradt, Ulla, se Fru Ve- stergaard			
— de Fine, Fru ..	10	33	37	Carlsen, Erik David.....	26	48	51
— Ernst Allesen de Fine .			†39	— Inge Charlotte, se fru Jonssen.			
— Hans C. Allesen de Fine	14	35	37	— Inger Marie, fru.....	34	55	57
Buntzen, Agnes Elisabeth...	85	06	09	— Knud-Eli Borre.....	27	49	52
Burcharth, Frida, se Fru Ohm				— Preben David .....	24	45	48
Burrau, Anna M., fru.....			†52	— Sigrid A. ....	02	23	28
Bus, Henrik August.....	00	20	22	Carstensen, Anna J., se Fru Helweg			
Busch, Aase, Fru.....	23	45		— Anne Marie, Fru .....	11	32	
— Fritz.....	04	25	28	— Karen Elsebeth, se fru Eskildsen.			
— Gerda.....	85	08	16	Causse, Kirsten A. L.....	08	33	35
— Gudrun Ida Caroline, fru	18	39	43	— P. C. W. ....	06	29	31
Busch-Sørensen, Georg.....	20	42	47	Cederberg, Gunnar.....	17	38	41
Busk, Kirsten Marie, fru ...	26	49		Chaillet, Tove Jerner, fru ...	37	58	
Buur, Jørgen.....	25	46	49	Christens, C.....			†50
Buus, Gerda Prip, se Fru Maglekilde-Petersen				— Hakon.....	03	25	30
Byberg, Anna-Grethe Gamst, fru.....	31	54	56	— Henrik.....			†48
v. Bülow, Carl Christian....			†50	Christensen, Aase, Fru .....	22	46	
— Erik Robert.....	01	22		— Aase, se fru Schelde			
Bæhr, Otto.....	84	05	09	— Ada Pauline, Fru.....	08	32	35
Bæk, Doris, se fru Andersen.				— Ada Violet Aagot, Fru.	97	19	
Bækgaard, Lissi S., se Fru Michelsen				— Aksel Nyegaard.....	23	44	50
Bæk-Jørgensen, Rasmus Christian	24	49	51	— Alf Tang.....	24	48	50
Bärenholdt, Esther, se Fru Lundsgaard.				— Alfred .....	95	15	18
— Vita, se Fru Dall.....				— Anders Dencker	06	29	33
Bærentsen, Kurt Christian	26	49	51	— Andreas Peter Louis Lorentz	91	11	
Bøgeholt-Laursen, Jytte, fru	24	48	51	— Ane-Grete, fru.....	31	52	54
Bøgeskov-Jensen, Edith....	97	17		— Anna Elisabeth, fru ...	20	45	
Bøggild, Gustav J. C.....			†45	— Anthon Nicolaj.....	91	13	16
Bøjesen, Inga Lillian, se fru Nielsen				— Asger Johannes.....	33	57	60
Bønding, Else Henny S., fru	26	49	51	— Baldur Ingolf.....			†45
Bønnelyche, Ellen Marg....			†32	— Bent Buch.....	30	52	54
Bønnelyche, Knud .....	23	46	49	— Bent Emil Weiling....	39		62
Børrild, Svend B. P. ....	05	25	30	— Bent Victor.....	31	52	54
Børsen, Agnete, Fru .....			†43	— Bente Egidie, fru.....	26	53	55
— Ole.....	14	38	41	— Bente Marie Steen....	27	49	52
— Inge Juhl, fru .....	34	56	59	— Bcny Kongskov Sand- bæk	24	46	49
— Inge Juhl, fru .....	34	56	58	— Birger Emil.....	24	47	50
Bøtker-Christensen, Svend..	02	25	28	— Birgit Sparre, fru .....	27	51	56
Bøtner, Søren Claus.....	27	48	50	— Birgitte Møller, Fru....	24	47	
Bøtter-Jensen, Leo.....	12	33	38	— Birthe, fru .....	34	56	59
Bøttern, Johannes.....			†46	— Birthe Annie Vilmer, se fru Paamand			
— Peter Vilhelm.....			†35	— Bodil, Fru .....	18	39	
Bøwadt, Walther D. ....	13	35		— Bodil Groth, se fru Hollen			
Böving, Christian M.....			†48	— Carl Christian Niels....			†58
— Jens Adolf G.....			†29	— Christen .....			†54
Baadslund, Oluf Holger S...			†46				
Bårris, Vagn.....	13	36	39				

Navn	Fødsels- år	Medhj. exam.	Kand. exam.	Navn	Fødsels- år	Medhj. exam.	Kand. exam.
Christensen, Christen Bertel Nicolaj			†42	Christensen, Henning Bjørn .	30	57	59
— Christen Peter.....			†54	— Henning Hald.....	99	20	24
— Christian Emil.....	91	11	13	— Hjalmar.....			†56
— Christian Frederik.....	82	02		— Holger Charles.....			†37
— Christian Johannes.....	10	33	35	— Inge, fru.....	24	46	
— Christian Tage William Egede	94	16	18	— Ingeborg Regina Hald, fru	35	57	
— Clara Marie, Fru.....	89	11		— Inger, se fru Baden	97	18	
— Conny Tromholt, se fru Benthin				— Inger-Lise, se fru Jensen.			
— Dagmar, se Fru v. Eggers				— Inger Vejby, se fru Uldall			
— Edith Struve, fru.....	31	53		— Ingrid Cecilie Amalie, Fru	89	13	
— Ella, se Fru Gottlieb				— Ingrid Helene, se Juul.			
— Ellen Agnethe, fru.....	26	49		— Jacob.....			†54
— Ellen Kirstine Juul.....	25	46	50	— Jens Ustrup.....	04	24	27
— Ellen Rigmor Rabing.....	09	34		— Johanne Christine, se Fru Møller			
— Ellen Tind, Fru.....	04	24	30	— Julie, se Fru Hansen...			
— Elna Hervør.....			†60	— Julie Margrethe Ruth, se Fru Ostenfeld			
— Else, se fru Færch				— Jørgen Anders.....	22	43	46
— Else Agnete, Fru.....	96	19	27	— Jørgen Erik Tind.....	03	25	30
— Else Karen Marie, Fru.	05	30		— Jørn Broen.....	33	56	58
— Else Marie, Fru.....	96	22		— Kaj Axel.....			†54
— Elver Helge.....	22	42	46	— Kamilla Katrine Brøbech, se Fru Mortensen			
— Emmy Irene Margit, fru	35	58		— Karen, se Dahlgaard- Christensen.			
— Erik Bové.....	17	39	41	— Karen Agnete.....	84	05	07
— Erik Gjedsted.....	14	37	41	— Karen Augusta, se Fru Koudahl			
— Erik Starbæk.....	34	56	58	— Karen Helene Marck- mann, se fru Sørensen			
— Erik Villiam.....	93	12	15	— Karen Lise.....	38		62
— Erna Kristine.....	04	24		— Karen Margrete, fru...	24	45	
— Frederik Helge.....	21	41	46	— Karen Margrethe Ilum Møller, fru	11	32	35
— Gerda, fru.....	35	57		— Knud.....	29	50	52
— Gerda Hauerslev.....	95	15		— Knud Erhardt Marius..	98	19	21
— Gerda Juhl, se Fru Lundtorp				— Knud Poul, se Reerslev			
— Gerda Marie, se Fru Sveegaard				— Knud Skou.....	10	33	35
— Gisela Elisabeth, fru....	31	54		— Lars Christian.....			†52
— Grete, se Fru Bernsen..				— Lauritz Alexander, se Schjøttz-Christensen			
— Grete Elise, fru.....	32	54	57	— Lene.....	37		62
— Grethe Hansine Houmann, fru	25	49		— Lilly.....	04	39	41
— Gunnar Lindhard.....			†46	— Lis, fru.....	36	58	
— Gurvid Lilian, se Fru Jensen				— Lizzie, se Fru Gundorf..			
— Gyrithe, fru.....	24	46	50	— Lizzie.....			†38
— Hanne Egelund, se fru Lindegaard				— Louis Andreas Meilsø, se Meilsø			
— Hanne Gramstrup, se fru Hovgaard				— Margrethe Thers, fru....	31	53	
— Hans.....	17	39	44	— Margrethe Thing, Fru..	22	48	
— Hans Axel Hatting.....	73	93	97	— Marie, Fru.....	99	18	24
— Hans Dietrich.....			†52	— Marie, Fru.....			†60
— Hans Hagbar Rabing.....	99	20	22	— Marius.....			†48
— Hans Holmen.....	21	45	48	— Martha, Fru.....	05	25	30
— Hans Peter Kjærgaard.	27	50	52				

Navn	Fødsels- år	Medhj. exam.	Kand. exam.	Navn	Fødsels- år	Medhj. exam.	Kand. exam.
Christensen, Martin .....			†60	Christiansen, Grete Karen, se Fru Reisby			
— Martinus Lauge, se Lauge-Christensen				— Hans-Henrik, se Ribel..			
— Morten Ivan .....		†33		— Harry Dalgaard.....	23	47	
— Niels Bech.....	28	51	53	— Helmer Steen.....	29	51	54
— Niels Peter.....		†34		— Holger Alfred Aage....	86	06	07
— Ole Schaap, se Schaap- Christensen				— Ingeborg Marie.....	02	23	28
— Oskar.....	31	54	56	— Inger Johanne.....	97	18	21
— Oskar Emil Munch.....	89	08	10	— Johannes Peter.....	24	50	52
— Paul Ove.....	17	39	41	— Kirsten.....	38		62
— Paula, Fru.....	17	40		— Knud.....	16	39	41
— Paula Johanne, fru....	27	50	52	— Martha Helene, fru....	27	49	53
— Peter Aage.....	07	30	35	— Oluf Krogsgaard.....	09	35	37
— Peter Christian.....			†36	— P. Borge Kastberg, se Kastberg			
— Peter Oluf.....	73	91	94	— Poul Victor.....	06	28	31
— Poul.....	28	51	54	— Rigmor Ronæs Lau, se Fru Lund			
— Poul Anton Rabing....	38		62	— Ruth Johanne Kirstine.	99	20	
— Poul Buchardt.....	05	27	31	— Viggo Johannes.....	98	18	22
— Poul Skou.....	11	32	35	Christmann, Mathilde Marie.	27	50	53
— Poul Verner, se Moseby.				Christoffersen, Ebba, fru....	29	53	55
— Ragnhild Dorthea, Fru	97	22		— Ellen Marg.....			†30
— Rasmus.....	00	21		— Ellen Munch, se Fru Andersen.			
— Ruth, Fru.....	19	42		— Gerda, Fru.....	19	40	
— Ruth, se fru Rønne....				— Grethe, Fru.....	14	35	
— Sigvard.....	13	39	41	— Hans Poul Emanuel....	18	40	43
— Sofus Vilhelm.....			†37	— Ingeborg R., se fru Schnedler-Meyer			
— Sonja Ellinor, Fru....	95	17		— Jørgen Møller.....	19	41	44
— Svend Aage.....	11	37	39	— Jørn.....	13	36	39
— Svend Bøtker, se Bøtker- Christensen				Christophersen, Aase W., se fru Sigfusson			
— Tom Fremming.....	31	57	59	— Grethe B. B., se fru Fe- lumb			
— Tom Rechnagel.....	23	45	49	— Lisbeth Ravn, se fru Borggreen			
— Vagn.....	22	46		Christy, Agnes, Fru.....	15	37	39
— Vagn Aage.....	06	26	31	Classen-Smith, Gudrun, Fru	88	09	
— Vagn Lindhardt.....			†32	Clausen, Anna Margrete, se Fru Grønbek			
— Valborg Alma, se Fru Brandt				— Anne-Grete, fru.....	35	57	
— Valdemar.....			†32	— Arne.....	28	53	60
— Verner August.....	15	38	41	— Arne Voldum, se Voldum-Clausen			
— Vilja Caroline Charlotte, se Fru Koefoed				— Birthe Gregers, Fru....	24	46	
Christiani, H.....	82	02	06	— Else Margrethe, se fru Voldum-Clausen			
Christiansen, Aase.....	15	38		— Erik Vilhelm.....			†54
— Agnes Marie Karoline, se Fru Nielsen				— Estrid.....	97	22	27
— Anna Adamine, Fru....	89	11	15	— Inge, se fru Christensen			
— Astrid, Fru.....	94	14		— Ingrid Marie Thaarup, se Fru Eilersen			
— Bent Parmo.....	34	58	61	— John Christian.....	30	54	56
— Bertha Marie Kirstine, se Fru Larsen				— Karen, se Fru Daniel- sen			
— Ellen Marie, se fru Engelund							
— Else, se fru Hallestad							
— Erik Frede.....	20	42	47				
— Erling.....			†52				
— Gerda Marg. Svane, Fru	98	19	21				

Navn	Fødsels- år	Medhj. exam.	Kaand. exam.	Navn	Fødsels- år	Medhj. exam.	Kaand. exam.
Clausen, Karen Margrethe, se Fru Elling				Dalgaard, Svend Belling ...	21	44	
— Kirsten, se fru Orbæk ...				Dall, P. C. H., se Fru Budtz			
— Knud Voldum ...	26	47	49	— Vita, Fru ...	02	23	
— Leif ...	34	55	57	Dalsgaard, A. T. ...			†56
— Lis, se fru Christensen				Dam, Arne Christen ...	16	38	47
— Mogens ...	29	52	54	— Egon Høyrup ...	16	41	44
— Niels Johan Ove ...			†60	— Karen, se Fru Enné ...			
— Nis Mathiesen ...	15	40	43	— Vibeke, Fru ...	13	35	39
Clausen-Nielsen, J. ...	90	10	12	Damborg, O. ...	08	29	33
— Martha N. ...	96	18		Damgaard, Anna K. S. S., Fru	96	18	
Claussen, A. H. B., se Brinck				— Birthe Elvine, se fru			
— Børge Christian ...	29	52	54	Strømning			
— Elise J. M., se Fru Nielsen				— E. ...	84	06	07
— Poul B. ...	89	09	12	— Inger ...	18	39	43
Cleemann, Inger Johanne, se				— Jørgen ...			†45
fru Kaagaard.				— Margrethe, fru ...	87	13	
Colding, H. L., se Fru Boeck				Damsgaard, Else-Marie, fru.	31	53	55
— P. A. ...			†38	— Preben Trab. ...	32	53	55
Colstrup, Erik ...	32	54	56	Danielsen, Gunna, se fru			
Constantin-Larsen, K. ...	00	21		Thomsen			
Corneliussen, E. L. ...	01	23	28	— Jacobine Jona Simona,			
— H. C. ...	06	27	31	fru ...	32	54	
Cornett, Holger ...	20	41	44	— Karen, fru ...	21	43	
Cortsen, E. A. M. ...	80	01		Danning, Christian Aas. ...	03	25	30
Cour, Elisabeth Dornonville				Dannow, Jytte Lindequist,			
de la, se fru Verstege				fru ...	29	53	
— Martha D. de la, Fru ...	04	28	33	Dantzer-Sørensen, C. U. C. ...	80	00	03
Cridland, R. L. ...			†54	— J. C. ...	82	03	06
Cruusberg, Svend Crone ...			†52	Daugaard, Inge Else ...	18	42	46
				Daugaard-Jensen, Ebba, se			
				Fru Andersen.			
				Daugbjerg, Jensine C. S., fru			†56
Dahl, Anne Marie				Dauv-Pedersen, Erik ...	30	54	56
se Fru Carstensen				Dehlholm, Børge ...	10	32	35
— Claus Arne Clausen ...	29	52	55	— Ellen Gerda, Fru ...	18	39	
— Ebbe Valdemar ...	35	57	59	Deichmann, Else ...	24	49	52
— Esther, fru ...	21	42		Dein, Hertha ...	04	25	30
— Jørgen Peter ...			†40	Dejgaard, Aase Anna-			
— K. P. F. ...			†38	Margrethe, Fru	24	47	
— O. B. B. ...	97	18	19	Delbanco, Andreas Ove ...	19	41	44
— Torkild ...	10	34		Deleuran, A. V. I. D. ...	97	18	19
Dahlberg, Carl Vilhelm ...			†33	Delcomyn, T. C. ...			†32
Dahlgaard, Inger, se fru Nan-				Dencker, J. J. ...	01	23	25
nerup				Dethmer, Gudrun ...	04	28	30
Dahlgaard-Christensen,				Detlef, Palle L. ...	11	34	39
Karen ...	31	54	58	Dettloff, Grethe Marie, Fru.	23	45	
Dahlgreen, Else, Fru ...	22	45	49	— Poul ...	08	31	33
— H. R. ...	85	05	07	Didriksen, Birte Schøler, se			
— Poul Lunøe ...			†37	fru Jacobsen			
Dahl-Jensen, Hanne, fru ...	33	55		— Erik Johannes ...	37		62
Dahl-Petersen, Hanne Laura.				Diederichsen, Aase Margit, fru	21	42	
fru ...	35	57	61	— Knud ...	20	42	47
Dahm, C. M. R. ...	83	06	12	Dietz, Yelva Merete, Fru ...			†52
Dahy, Inge Margrethe, fru ...	29	51	54	Digmann, Andrea, se Fru			
Dalbø, Andreas ...			†42	Mackeprang Rasmussen			
Daldorph-Hansen, Ruth Ama-				Dircks, Ulrik ...			†45
lie Mynster, Fru	20	42	46	— Vera, se Fru Lund ...			

Navn	Fødsels- år	Medhj. exam.	Kand. exam.	Navn	Fødsels- år	Medhj. exam.	Kand. exam.
Dithmer, E. M. S., Fru.....	91	12	13	Egdal, Alice.....	20	43	
— Margrethe Arenfeldt, fru	30	51		Egede, Betzy Elfrida, se Fru			
Djurhuus, J. O.....			†33	Thomsen			
Djurs-Kristensen, Rud N....			†45	— Carl Christian, se Ander-			
Dot, O. C. J.....	05	25		sen-Egede			
Dohn, C. P., se Fru Holst..				Egeslund, Greta Elise Ravns-			
Dohse, O. C.....			†54	bjerg, se fru Wulff			
Dombernovsky, Nora Judith	22	44	48	Egestad, A. N.....	93	13	15
Donatsky, Anna, se fru Nielsen				v. Eggers, Bernhard.....	08	29	35
Dons, R. K. K.....			†50	— Dagmar, Fru.....	10	32	35
Dorph, Birte.....	35	57		— Frederik Christian.....			†45
Dorta, Esther Agnethe, fru.	19	47	50	Eggers-Krag, N. A.....			†60
Dragsted, J. F. V.....			†48	Ehlers, Karin Helene, se fru			
Draminsky, E., Fru.....	72	03	04	Olsen			
— Sven Frede.....	06	27		Ehlert, Ebba Dorrit, se Fru			
Drescher, Bodil, se Fru Fritz-				Reumert			
Jensen.				Ehrens kjöld, Ida Elisabeth,			
— H. M. A.....			†50	se fru Güntelberg			
Drewes, C. M.....	00	20	22	Ejbye, S. K.....			†58
Dreyer, F. C. C.....	83	03	04	Eiersted, Otto.....	20	41	43
— H. A. Q.....	94	15	16	Eif, Birte, Fru.....	12	36	40
— Jørgen Vilhelm.....	34	62		Eigaard, J. A. H.....	07	27	33
Dræbye, L. J. J. H.....			†31	Eigil, K. G.....	97	18	22
Duch, E. L.....	07	27	33	Eilersen, I. M. T., Fru.....	94	14	21
— Frederikke L., Fru.....	02	22	33	— Th.....	91	13	16
Duchleiter, Inge-Lise, fru....	29	50	53	Eilert, V. E.....	04	24	27
— Leif David.....	29	51	53	Eilschou, C. C.....	97	18	19
Duchwaider, J. V. J. H.....	15	37	39	Einarsson, Birgir.....	14	38	41
Dudzinski, Iwar Boleslaw..	21	45	49	Eising, F. H. M.....			†35
Due, K. E.....	04	24	27	Ejskjær, E. C., Fru.....	01	21	22
Duer, Victor.....	32	55	58	— Jutta Marie Jensen.....	30	52	55
Dupont, Grete, se fru Jensen				Ekstrøm, K. E. K.....	94	15	18
Dybeck, F. H. L.....	93	12	15	Elbrond, Asger Villiam.....	19	41	44
Dyhr, Knud.....	80	00	01	Elhauge, Bodil, se Fru Flindt			
— Knud Børge.....	28	50	54	Elkjer, A. K., Fru.....			†60
Dyhre, S.....			†50	— T. P.....	87	08	10
— S. T. A.....	00	20	24	Elle, Finn.....	13	36	39
Dynna, Rigmor Steen, fru....	25	48	50	— Lili, Fru.....	16	37	39
Døcker, Karl Martin.....	31	52	54	Ellerup, S. A.....			†56
Døssing, L. K.....	98	20	25	Ellerup, J. G. O.....	04	26	28
Ebbensgaard, E.....	02	22	27	Elling, Karen Margrethe, Fru	11	33	37
Ebbesen, E.....	93	15		Elm, Magda L.....	06	27	33
— Hans.....	28	50	52	Elming, C. A.....	84	05	07
Eberholst, Inge, fru.....	31	52	55	— Else Marie Nordentoft,			
Ebert, Ingeborg, fru.....	08	29	35	fru	32	54	
— Karin Hasselbalck, Fru	19	42		— Frank.....	11	34	37
Eckardt, Henry.....	29	52	54	Elmquist, Gerda, se fru			
Edinger, E. M. L., se				Jensen			
fru Pedersen				— Karen Marianne, se fru			
Eefsen, Else Emma Johanne,				Mathiassen			
fru	26	48		Elmstrøm, Ella, fru.....	19	42	47
Eering, Karen Elisab., se				— Finn.....	19	40	47
Fru Nielsen				Elsnab, A., Fru.....			†52
Effersø, H. K. R.....	18	42	44	Elsner, P. C. L. V. E. von..			†56
Efsen, M. M.....			†45	Elving, Gerda, se Fru Olsen			
				Emdal, Vibeke Rosendahl, fru	20	43	
				Emmeltorp, Gladys Helga, Fru			†58

Navn	Fødsels- år	Medhj. exam.	Kand. exam.	Navn	Fødsels- år	Medhj. exam.	Kand. exam.
Emmery, Annelise Marie, fru	27	51		Eskildsen, C. J. E. G., Fru .	94	19	
— Valdemar . . . . .	28	51	53	— Karen Elsebeth, fru. . . . .	27	49	52
Enemark, Kjeld. . . . .	07	27	31	Eskjær, H. J. . . . .	05	29	31
Engberg, C. F. M. . . . .			†58	Espensen, Laurits Kirkegaard	35		62
— Niels. . . . .	34	56	58	Espersen, C. M., se Fru			
Engel, A. S. V. . . . .			†34	Christensen. . . . .			
Engelbrecht, Hanne, se fru				— Gerda, fru. . . . .	29	50	52
Igolen				— Inger Løbner, fru . . . . .	33	56	
Engell, Esther Julie. . . . .			†58	— Ole. . . . .	34	56	58
Engelsen, J. P. S. . . . .			†52	— Thor Krintel. . . . .	28	50	52
Engelstoft, A. I. M., se Fru				Ewald, Holger Lykke. . . . .	30	52	56
Jacobsen.				— Kai Lykke. . . . .			†56
— Hanne Elisabeth. . . . .	33	55					
— Immanuel . . . . .			†56	Faber, Andreas. . . . .	07	28	31
Engelund, Aksel. . . . .	27	48	50	— Anette, se Fru Wang . . . . .			
— Ellen Marie, fru. . . . .	28	50	52	— Johannes Heinrich. . . . .	17	40	43
Engfelt, Jytte, se fru Pedersen				— Kai Leonhard . . . . .			†40
Enggard, E. . . . .	98	21	25	— Knud. . . . .	35	57	59
Engkilde, Finn. . . . .	36	57	59	— Poul. . . . .	22	44	50
— Ulla Cecilie, fru . . . . .	36		61	Fabricius, Aksel. . . . .	11	32	35
Enkegaard, Arne. . . . .	04	23	27	— A. I. . . . .	08	28	33
Enkelund, Tage Andreas . . . . .	20	43	47	— Christiane M. J. . . . .	97	21	24
Enné, Karen, Fru. . . . .	09	31	35	— Christine Frederike. . . . .	28	49	52
Enoch, Olga L., se Fru Bergh				— Estrid. . . . .	06	26	28
Erichsen, Nanna B., fru. . . . .			†56	— Helga, se fru Thomsen. . . . .			
— N. F. Paludan. . . . .			†58	— Hellmuth Mouthio. . . . .	36	57	59
Eriksen, Anna Elisabeth, se				— Henrik. . . . .			†44
fru Mikkelsen				— Johan Holger. . . . .	21	43	48
— Borge Harald. . . . .	13	36	39	— Otto. . . . .			†29
— Chr. Eie. . . . .			†30	Fagel, H. S. . . . .	95	15	16
— Erna O. . . . .	01	24	27	Fagerberg, Anna Emilie, Fru	24	48	
— Hanna, fru. . . . .	37		61	Fagerstrøm, A. R. . . . .			†31
— Helge E. . . . .	96	16	19	Falck, Gertrud, se Fru Hansen			
— Inger Grete, se fru Ander-				— R. Lüneburg. . . . .			†38
sen.				Falcon, Gerda M., se Fru			
— Karen, se fru Nielsen				Martins			
— Lovise Caroline. . . . .	89	12	15	— K. E. . . . .			†29
— Mette Lyngø, se fru				Falk-Munkå, Kirstine, fru. . . . .	13	46	
Schou				Falkow, P. B. . . . .	02	23	27
— Poul . . . . .	37		62	Fallesen-Schmidt, T. J. J. . . . .			†56
— Ragna, fru. . . . .	36	57	59	Fals, Else Marie, fru. . . . .	03	24	
Erlang, Nora Marie, se Fru				Fanø, Hans Arne. . . . .	13	34	39
Kjær				Faurholt, Theodor Carl. . . . .	90	09	10
Errboe, H. J. T. . . . .	81	02	04	Faurschou, Erik . . . . .	11	34	37
— Jørgen Theiss. . . . .	20	42	46	Fedders, Günther Richard			
— Poul Henning Theiss. . . . .	16	42	44	Jacob	24	47	52
Erslev, K. . . . .			†58	Feddersen, Anne Marie, fru. . . . .	29	51	
— S. . . . .			†56	Fehr (Schlüntz), Agnes Eli-			
— W. I. . . . .			†35	sabeth, se fru Lunderoff			
Erup, Axel Gotfred. . . . .	87	08	10	Felby, Søren . . . . .	37		62
— O. A. . . . .	88	08	10	Felumb, Grethe Birgit Bar-			
Esbak, R. . . . .			†45	tels, Fru	25	47	50
Esborg, J. . . . .			†58	— René. . . . .	25	47	49
Eschen, Birthe, se fru Kofod				Fenger, Ellen, se fru Lang-			
Esfelt, E. G. . . . .	87	07	09	gaard.			
Eskesen Birthe Gregers, se				— F. . . . .	77	00	01
Fru Clausen							



Navn	Fødsels- år	Medhj. exam.	Kand. exam.	Navn	Fødsels- år	Medhj. exam.	Kand. exam.
Fenger-Eriksen, Inger, se Fru Serup..				Foged, V. P. E. ....	07	27	35
— Hedvig C., se Fru Helt-Hansen				Fogh, Jørgen Viggo Bertel .	24	48	51
— Karen M. ....	03	23	25	— Katrine, fru. ....	25	49	52
Ferlov, N. E. L. ....			†34	Fogh, Ole Weis, se Weis-Fogh			
Fibiger-Henriksen, C. V. ....	13	35	41	Foghsgaard, J. B. ....	02	24	28
Fick, Jenny. ....	01	23	27	Fog-Petersen, Gudrun, se Fru Mørk-Jensen			
Find, Lars. ....	18	42	46	Fogstrup, Gerda E., Fru ...	86	09	
de Fine Olivarius, H. L. A. ....	82	04	06	Fold, Sven Arne. ....	19	41	44.45
Finholt, Grete, Fru. ....			†48	Foldby, Rigmor L. S. ....	93	16	
Fischer, Julius Martin Henrik			†47	Fold-Larsen, Sven Arne, se Fold			
— Jørgen Kyhl. ....	26	47	50	Folkenberg, O. L. N. ....	90	11	13
— Poul Einar Kurtz. ....	98	18		— Sv. Olaf. ....			†38
— Povl. ....	02	24	29	Folker, A. P. T. ....	85	05	07
— Tove Schmidt, fru ....	28	50		— H. C. ....			†32
— Vilhelm Thorvald Gud- mund	77	97	98	— Karen Margrethe, fru ..	95	19	
Fisker, Chr. Andersen. ....	08	32	35	Folting, Kirsten, se fru Streib			
— Flemming. ....	30	52	55	Foltmann, Bent. ....	25	47	49
— Gerda M., se Fru Christiansen..				— Inge Marie Kathrine, fru	26	49	51
— Johanne M. ....	94	20		Foltmar, O. S. ....			†40
Fisker-Nielsen, Inger, fru ...	28	50	52	Forchhammer, Anne, se fru Balle			
Fjelster, Poul. ....	25	48	50	Formann, Grethe, se fru Han- sen			
Fjord-Nielsen, Inga, se Fru Scheibel				Foss, G. ....	90	11	13
Flagstad, G. A. C. ....	93	16	18	Foverskov-Jensen, Grete, Fru			†60
— Kirsten, se fru Gammel- gaard.				Framming, Vibeke, se Fru Winther			
— Kirsten, Fru ....	13	38		Franck, Esther, se Fru Nørgaard			
— K. M. T. ....			†58	— Grete Oppen, se Fru Villadsen			
Flamand, Bodil, se Fru Christensen				— S. V. G. ....			†56
Fleischer, Ingeborg M. S., Fru	88	13	15	Frandsen, Else, se fru Bonfils.			
Fleng, Thomas Jul. ....	23	48		— F. L. E., se Gøngt			
Flensoe, Else A. ....	01	23	27	— Inger Behrmann, fru ...	29	53	
— C. F. Hansen. ....			†43	— Kirsten, se Fru Søeberg- Sørensen			
Flensted, Ruth, Fru. ....			†48	— K. O. ....	95	15	18
Flinch, Benny, se Fru Kahl- meter				— Minna, Fru. ....	93	14	
Flindt, Bodil, Fru. ....	04	24		— Vibeke, se fru Jensen			
Floding (Flodin-Jensen), M.L.	86	07	09	Frank, K. ....	85	06	
Flyge, Hanne, fru. ....	33	56	58	Franks, E. M. P., se Fru Wille			
Flejstrup, Arne Ole. ....	26	48	51	Frantzen, Ebbe Henning			
— Edith M. S., Fru. ....	95	22	24	Lund. ....	33	55	59
Foersom, Anne Grethe K. N., fru	14	39	41	Frearson, Grete, fru. ....	14	37	39
— L. ....	90	11	13	Fredeløkke, Fritze Inge Kleist, se fru Jakobsen.			
— Nina, se Fru Schwanen- flügel..				Frederiksen, Bodil, se fru Larsen			
— O. S. ....			†43	— Bjørn. ....	20	42	47
Fog, Claus Andreas. ....	27	51	53	— Carl Christian. ....	01	22	25
— Dorthe. ....	28	50		— Carl Poul. ....	86	10	
— J. P. ....	00	22	25	— Elisabeth Thora Louise, se Fru Hoffmann			
Foged, Karen Marg. Tønde- ring, Fru.	15	37		— Else, se fru Ægidius			

Navn	Fødsels- år	Medhj. exam.	Kand. exam.	Navn	Fødsels- år	Medhj. exam.	Kand. exam.
Frederiksen, Emanuel Kristian			†48	Frøhlich, Agnes M.....			†60
— Halvor Christian Troj..	10	33	35	— A. G.....			†33
— Helge Büchler.....	25	47	50	— Gisela Elisabeth, se fru Christensen			
— Holger Christen.....	93	14	16	Fuchs, Inger G., se Fru Olsen			
— Ingeborg Hansine.....	94	16	21	Fugl, Aksel.....	28	49	51
— Inger.....	23	46	51	— Helga, fru.....	28	50	52
— Julie Christine.....			†50	— Inga Johanne, Fru.....	99	18	25
— Karen Margrethe, se Fru Folker				— Jens Frederik.....			†35
— Kirsten, se fru Mikkelsen				Fuglebæk, Folmer Samuel... Marie, fru	20	42	47
— Kåthe, se fru Hausted.				Fuglsang-Damgaard, Anne	36	57	
— Marius Christian Emanuel	88	10		Funch, Michael Frederik... Viggo Krarup.....	07	31	33
— Mette Dybro, fru.....	37		61	— Viggo Krarup.....			†42
— Svend Emil.....	11	33	37	Funch-Rosenberg, Hans.... Hofmann	26	57	61
Freese, C. S.....			†52	Funder-Schmidt, Bent			
Fregerslev, Tage Pagh.....	08	30	33	Funding, Lis.....	19	42	46
Frellsen, K. H. M.....	08	28	30	Fundrup, Ellen Astrid Magdalene, Fru .	32	54	
Fremming, C. C. S.....	90	11		Fænøe, Arne.....	00	21	
Freundt, Erna M. M. V., se Fru Berg				Færch, Else, fru.....	26	49	52
Friborg, Ettie, se Fru Bevilacqua.				— Rigmor R. L., se fru Lund	35	57	59
Friderichsen, Johan Ditlev..	05	28	31	Fønss-Bech, Peter.....	08	34	37
— Poul Rasmus Høltzermann			95				
Fries, Grethe, se Fru Seier Poulsen			19	Gad, H. A. G.....	07	29	31
— Jørgen.....	95	16	18	Gade, Ellen Emilie, Fru....	98	21	
Friis, Asger, se Teilman-Friis				— Felix Oswald Niels....	92	15	18
— Axel.....	80	06	09.10	— Helga Vibeke, fru.....	36	57	59
— Axel Frederik.....	88	09	10	— Inger Behrmann, se fru Frandsen.			
— Gunda Marie Dorthea, Fru			†48	Gadeberg, Jytte Brøndum, fru.....	35	57	
— Hans Christian Asbjørn.			†34	Gall, Erik.....	32	54	
— Mogens Ditlev Trap...	23	46	49	— Henning Sqvorup.....	21	43	
— Troels.....	10	34	37	— I. P. T.....			†39
— Valdemar.....			†52	Galster, Aase Bjørg, se fru Blicher.			
— Volmer.....	76	97		— Elisabeth C.....	97	18	19
Friis-Nielsen, C. R. E. E....	09	32	35	Gam, A. M.....	75	96	98
Friis-Sørensen, E., se Fru Jerslev..				— Jørgen.....	07	29	
Frikke, Anna C.....	02	23		Gammelgaard, H., Fru....	98	20	25
Fritsch, A. W. C.....	89	10		— Kirsten, fru.....	30	52	54
Fritsche, Wilh. H. J.....	09	34	39	Gamst, Cai.....			†43
Fritz-Jensen, Bodil, Fru...	12	33	35	— F. S.....			†58
Froberg, G. J.....			†31	Gardan, Kirsten, fru.....	24	46	
— H. E. C.....			†40	Garfalk, Hans Erik Isaksen..	27	48	50
Frost, Aase Sanne, Fru....	97	20	22	— Lissi Henny, fru.....	32	54	
— Erik.....	27	50	52	Garnæs, E. J. M. P., se Fru Thierry..			
— Kirsten.....	20	42	46	Garup, Knud.....	37		62
— Minna I. A., se fru Wrieth				Garvold, Svend.....	23	45	48
Frydenberg, Inger Christine, fru			30	Gasteiner, Gertrud Anna, se Fru Rosen			
Frydendahl, Birthe Berg, Fru	22	45		Gebeche, E. J. J.....	98	19	22
— C. L.....	75	94	97	Gebecke, Tove Birthe.....	22	47	
— Erik L.....	14	35	37				

Navn	Fødsels- år	Medhj. exam.	Kand. exam.	Navn	Fødsels- år	Medhj. exam.	Kand. exam.
Gehrke, Uffe.....			†46	Gottfredsen, Esther, Fru ...	90	12	15
Geill-Pedersen, D. H., Fru..	85	09		Gottfriedsen, Ilse Charlotte..	26	51	
Gelting-Hansen, S. A.....	95	15	18	Gottlieb, Birthe Marie, se fru			
Gemzæ, P. A. H.....	94	16	22	Kirkegaard			
Geppel, C. G.....	82	01		— Christian .....	84	06	10.12
Gerald, Asta V. O.....	95	21		— Einar Olaf .....			†51
Gerfalk, Axel.....			†38	— Ella, Fru.....	17	40	43
Gerlach, H. J.....			†60	— Ellen Birthe Kirsten, Fru	27	50	
Germer, Enid B. R.,				— Ellen Elvira, Fru.....			†58
se Fru Ravnskov				— Kaj Ryde .....	13	35	37
Germer, J. C. J. Wildt.....	77	97	01	— Lissen Ejna, fru.....	25	50	
Gerstrup, Inger M., Fru...	01	23	36	— Paul Christian Fred....	18	40	43.44
Gertov, Erik.....	19	41	44	— Richard .....	90	11	13
Gether, Frantz Christian...	29	51	53	Gottliessen, Bodil Hartmann,			
— Kirsten .....	32	54	56	se fru Arndal			
Gimlinge, Bendt .....			†43	Gotschalk, William.....			†39
Giessel, Gerda, se fru Esper-				Gottlob, Inger Ruth, Fru ..	24	46	
sen				Gottschalch, A. H. T.....			†42
Gisladóttir, Jónbjörg, se fru				Gottschalck, Agnes M. J....	96	20	
Lassen.				Goul, Else, se Fru Dahlgreen			
Giver, Inger Hjort, fru....	30	52	55	Graae, A., se Fru Knudsen.			
Gjaldbæk, Else K., Fru...	98	19		— K. B.....	79	99	01
— Ingrid, Fru.....	12	37	39	— Niels.....	20	42	47
— Jens Chr.....	15	36	39	Grabau, Else C., Fru.....	03	23	27
— J. K.....	88	07	09	— I. R. E., Fru .....	00	21	
— K.....	99	19	21	— K. T. E.....	96	17	21
— V.....			†60	— O. V. E.....	00	21	24
Gjelstrup, Estrid Aagaard,				Grabowski, A. H. F.....	11	38	45
se Fru Tofte-Hansen				— A. T.....			†54
Gjerding, Jacob Chr. Lunøe	29	50	52	— J. L. A.....	18	40	
Gjerlev, Gudrun, fru.....	21	44		Gram, A. M.....	95	15	18
— Karin, se fru Barlebo				Gram, A. E. B.....	73	93	95.96
Gjerløff, Gertrud Nørregaard,				— D. K. M., se Fru			
se Fru Nørtoft				Nordentoft			
— Leif Ulrik Nørregaard..	31	53	55	Gram-Hanssen, O. B.....			†58
— Paul Anker .....	19	42	44	Grand, Karen, se Fru			
Gjermansen, Anna C.....	03	27	31	Roseninge..			
— Else M., se Fru Nielsen.				Grandjean, Thora M., se			
— J. Chr.....	00	20	27	Fru Johansen			
— Johanne M., Fru.....	93	13		Grankær, J. K. L., fru.....	01	23	27
Gjersøe, Karen Margrethe,				Granlie, C. N., se Fru			
se Fru Jørgensen				Herholdt-Petersen.			
Gjerulff, I. L.....			†36	Graugaard, N. J.....	88	08	10
Glahn, Ebba, Fru.....	13	34	37	— Preben.....	16	38	41
Glavind-Kristensen, Søren ..	38		62	Grav, E. K. T.....			†29
Glerum, Jens.....	91	16	19	Gravengaard, Kaj.....	04	27	31
Glerup, Mogens Worland....	20	43	48	Gravenhorst, Carl Otto....	84	04	06
Glested, E., se Fru Warin..				Graversen, Karen, Fru .....	17	39	
Glymer, H. B. S.....	05	26	31	Gravesen Agnes Johanne, Fru	88	15	16
Glaesel, H. S.....			†40	Gravgaard, Ada-Marie, Fru ..	18	41	
Goelé, A. F. W.....			†47	Gravholt, Ulla.....	39		62
Goldschmidt, J. H.....			†52	Gredal, Poul Olaf.....	29	51	53
Goltermann, W. M. T.....	06	26	31	Gredsted, Anne Grethe K. N.,			
Gording, M. U. K., Fru....	93	17		se fru Foersom			
Gormsen, J.....			†54	— E.....			†60
Gorrisen, Hanne, se fru Hu-				Green, Gunna Kristine.....	23	44	
bolth				— Ole Augustin.....	12	40	

Navn	Fødsels- år	Medhj. exam.	Kand. exam.	Navn	Fødsels- år	Medhj. exam.	Kand. exam.
Gregersen, Aa. H.....			†54	Guldager, E. W.....	15	35	39
— Ada L. T., Fru.....	06	27	33	Guldbrandsen, Ada L. T., se Fru Gregersen			
— Anne Marie, se fru Fed- dersen				Guldbæk, Bent.....	25	48	50
— Bent.....	35		62	Guldmann, Petrea, fru.....	28	51	
— C. A.....			†43	Gulstad, K. A.....			†50
— Inga R. E., se fru Grabau				Gunbak, Marie Kirstine, Fru	11	36	
— Inger Hjort, se fru Giver.				Gundel, A. P.....			†52
— P.....	94	14	16	— Ejner.....	05	27	33
Greiffenberg, J. F.....	93	20		Gundersen, Anna Elisabeth, fru	28	50	52
Greve, Alex Bjørn.....	08	31	33	— Hanne, se fru Kellberg			
Grill, Hertha Agnete				Gundesen, Ejlif.....			†39
Birgitte, se Fru Skarvig				Gundlev, Maja, se fru Svenden- sen			
— K. E., Fru.....	84	06	07	Gundorf, Lizie, Fru.....	20	43	
Groes-Petersen, K. M., se Fru Lind..				Gundstrup, Knud.....	07	27	30
— Paul.....	05	24	28	Gundtoft, Karl Nikolaj			
Gronemann, C. P. J.....	76	97		Sørensen	04	27	31
— T. J.....			†48	Gunst, Alice Johanne Emilie, se Fru Meyer-Damcke.			
Grosen, Anna Lise, se fru Paulsen				Gusmer, Georg Aage Alfred			†52
Gross, Ingerlise Henning, fru	30	52	54	Gyldenkrone, Ellen L. F.			
Groth, I. C. A., se Fru Christensen..				Howalt, fru	01	23	
— I. V.....			†34	Güntelberg, Ida Elisabeth, fru	38		62
Grove, O.....			†40	Gyrstinger, Aksel.....	18	40	43
Grove-Rasmussen, Bodil, Fru	18	39	41	Gønget, F. L. E. Frandsen ..	99	19	21
— Knud Vald.....	16	38	41	Gotsche, Ejnar Oskar.....			†30
Grubb, M. J. B.....			†48	Götzsche, M. K. P., se Fru Torstensson.			
Grubbe, Karen, Fru.....	03	24		Gaardhøje, E. J. G.....	05	29	33
— S. M.....	03	26	28.29	— Gunnar.....	22	52	54
Grubbe-Hansen, S. M., se Grubbe..							
Grue, Aase Lizzy, se Fru Haxthausen.				Haffgaard, R. C.....			†58
Grumstrup, C. E.....	81	01		Hagerup, Karen A., Fru....			†48
Grundtvig, O. G. N.....			†54	Hahn-Petersen, Anna Lykke, fru	26	50	
Grunnet-Jensen, Carl.....	28	50	52	Hahn-Thomsen, Aage.....			†29
— Helge.....			†42	— C.....			†54
Grupp, A. C.....			†58	— Preben.....	18	39	41.42
Gry, Gerda N.....	07	27	28	— Tove Lise, fru.....	26	48	51
— Johanne M., Fru.....	90	09	24	Hald, A. A. P.....			†56
— Ole.....	14	36	39	— J. G.....	05	25	31
— S. A.....	78	98	00	— Kirsten M., se Fru Sejersen.			
Græpel, J. W.....	85	05	07.13	— Marie B., Fru.....	03	25	
Grønbeik, A. M., Fru.....			†50	— Oskar.....	03	23	28
— Else.....	07	28	35	— Sigrid J.....	03	24	28
— H. C.....			†60	Haldne, P. P.....	02	24	
Grønberg, Eigil.....	12	35	39	Haldrup, Bodil, se fru Petersen			
Grønlund, Christian.....	27	49	51	Halkjær, P. V.....			†44
— L.....	87	11	15	— T. H.....	06	26	28
Grønvald, Anna C., se Fru Kjør				Hallas-Møller, Erik.....	78	98	00
— Else Marianne Boeg, fru	33	55	57	— Holger.....	81	02	04
— Frederik Christian.....	33	55	57	— Knud.....	14	35	37
Gudmundsen, H. E.....			†46				
— Inga Marie, se Fru Skov							
— S. I.....			†32				

Navn	Fødsels- år	Mechj.- exam.	Kand. exam.	Navn	Fødsels- år	Mechj.- exam.	Kand. exam.
Halleløv, Karen Margrete, se Fru Molde				Hansen, Birgit, se fru Strudsholm			
Hallestad, Else, fru . . . . .	26	48	51	— Birgit Hanne J. E. B. . . . .	32	54	56
Hallgrimsson Kirsten, fru . . . . .	20	42	49	— Birgit Jessen, se fru Brøchner-Nielsen			
Halskov, Helge . . . . .	04	25	30	— Birgit Kierkemann, fru . . . . .	27	50	52
Halsteen, Ulla Cecilie, se fru Engkilde				— Birte Damsgaard, fru . . . . .	28	52	55
Halstrøm, Fanny M., Fru . . . . .	03	26	28	— Birthe, Fru . . . . .	23	44	48
Hammann, Edith . . . . .	07	30	33	— Birthe, se fru Jein . . . . .			
Hammelev, Finn . . . . .	18	42	44	— Birthe, se fru Petersen			
Hammer, C. P. . . . .			†34	— Birthe Berg, se Fru Frydendahl			
— Frits H. . . . .	03	24	28	— Bodil, Fru . . . . .	19	42	46
— Grete Elise, se fru Christensen				— Bodil, fru . . . . .	24	45	49
— G. D. A., Fru . . . . .	00	21	24	— Bodil, se Fru Grove- Rasmussen			
— K. M. S., Fru . . . . .	02	23	28	— Britta Ellef, se Fru Blichfeld			
— Mogens Eigil . . . . .	28	52	60	— Børge Arvor Schiermer, se Schiermer			
— Otto . . . . .			†45	— Carl Christian . . . . .			†60
— Ruth, se Fru Flensted . . . . .				— Carl Emil Einar, se Mørch-Hansen			
— Ruth Britta, Fru . . . . .	16	37	39	— Carl Herman . . . . .			†58
— Ulf . . . . .	36	58	61	— Carl Ljungman . . . . .	28	50	52
— Viggo . . . . .	09	31	35	— Christa Ousager . . . . .			†35
Hancke, Grete, se Fru Finholt				— Christian Albert . . . . .	88	09	10
Handberg, Anna, fru . . . . .	28	50		— Christen August, se Hesselbo			
Handler, Inge Lund, fru . . . . .	33	54	57	— Christian Magnus . . . . .	86	06	09
— Jens Andersen . . . . .	32	54	56	— Dagmar Marie Holm . . . . .			†48
Hangel, Birgit Sparre, se fru Christensen				— Ebba, fru . . . . .	34	58	
Hanghøj, O. . . . .			†60	— Ebba Mathilde Augusta Julie Holm, Fru	97	17	
Hannover, Anne Lisbeth, fru	28	51	53	— Edith, Fru . . . . .	09	30	33
Hansen, Aage . . . . .	01	20	22	— Egon Melbye, se Wolthers-Hansen			
— Aage . . . . .	19	41	44	— Elise Dorthea . . . . .	95	17	
— Albert . . . . .	01	24	27	— Ellen, se fru Andresen			
— Anders . . . . .	19	40	44	— Ellen Kirkegaard, se fru Jensen			
— Ane Dorthea Asta, se Fru Johansen				— Else, fru . . . . .	33	54	56
— Anna Andrea, Fru . . . . .	92	14		— Else-Margrethe, se Fru Nielsen			
— Anna Dagny, se Fru Refslund Jensen.				— Else Margrethe Rud, se fru Krogsgaard			
— Anna Jensine, se Fru Bollerup				— Else Marianne Boeg, se fru Grønvald			
— Anna Margrethe Hasle, se Hasle-Hansen.				— Elly Hildur Damgaard, se Fru Sølling			
— Anni . . . . .	38		61	— Emilie, se Fru Ras- mussen			
— Anton Carl Marius . . . . .	98	21	29	— Erna Karen, se fru Thamsen			
— Arne . . . . .	19	42	46	— Erik, se Gertov . . . . .			
— Arne Schouw . . . . .	27	50		— Erik Kirkeby . . . . .	37		62
— Arnold . . . . .	92	11	13	— Erik Thorulf . . . . .	03	26	
— Asta Gudrun, se Fru Knudsen							
— Astrid, se Fru Nissen . . . . .							
— Astrid Henriette Elisa- beth, Fru			†42				
— Axel, se Anso . . . . .							
— Balsler . . . . .	84	06					
— Bent Gjerløv . . . . .	32	55	58				
— Betty, se Fru Lyng . . . . .							

Navn	Fødsels- år	Medhj. exam.	Kand. exam.	Navn	Fødsels- år	Medhj. exam.	Kand. exam.
Hansen, Eva .....	38		62	Hansen, Hother Christian ..	79	93	95
— Frantz Gustav.....	18	40	43	— Hugo Hjelm.....	12	33	37
— Frida Sofie.....	95	19		— Inge Daniels .....	38		61
— Fritze Lage, se Fru Andersen				— Inge Lund, se fru Handler			
— Gerda Kirstine, se Fru Jørgensen				— Inge Margrethe Werner	29	52	54
— Gerda Klit, fru .....	35	56	58	— Inger Agnete Duus.....	36		61
— Gerda Vennervald, se Fru Maegaard Nielsen				— Inger Kirstine, se fru Olesen			
— Gertrud, Fru.....	03	24	28	— Inger Vibeke Storck ...			†34
— Gotfred .....	15	37	43	— Ivar Kristian.....			†52
— Grethe, fru.....	35		61	— Jacob Vest.....			†46
— Grethe Mørch Rye, Fru	20	42	46	— Jens Christian Paarup, se Paarup-Hansen			
— Gunnar .....	26	47	49	— Jens Martin.....	75	98	
— Hakon Leif Richter, se Richter				— Jes.....	32	54	
— Hanne, fru.....	27	49		— Johan Christian.....	77	97	00
— Hanne Levin, se fru Lillelund				— Johanne Boline, se Fru Høeg			
— Hans.....	82	03		— Johanne Marie, Fru....	00	21	
— Hans Christian.....			†44	— Johannes, se Hørslev ..			
— Hans Chr. Aaskov, se Aaskov-Hansen.				— Johannes Svenning.....			†46
— Hans Erik Isaksen, se Garfalk				— Julie, Fru.....	02	22	
— Hans Frederik.....	95	16	19	— Jørgen Ludvig .....			†39
— Hans Georg.....			†31	— Jørgen Nissen .....			†43
— Hans Heinrich.....	02	22	25	— Kaj Lykke .....	08	28	33
— Hans Henning.....	11	33	35	— Karen, se Fru Ramlau.			
— Hans Henning .....	22	44	48	— Karen, se fru Andersen			
— Hans Jakob.....	02	23	27	— Karen Eiler, se Fru Krogh			
— Hans Jørgen Eskær, se Eskjær				— Karen Elisabeth, Fru ..	93	15	21
— Hans Knud Gjerløv....	23	47	50	— Karen Gullev, se Fru Mønsted.			
— Hans Kristian.....			†52	— Karen Margrethe.....	24	48	52
— Hans Krøyer.....	12	33	37	— Karen Margrethe, se Fru Sølvær			
— Hans Lausten, se Lausten-Hansen				— Karen Margrethe Stibolt, se Fru Hammer			
— Hans Nikolaj.....	34	56	58	— Karen Margrethe Tønde- ring, se Fru Foged			
— Hans Peter Christen Amor			†50	— Karen Rigmor, se Fru Lundby			
— Hans Peter Laurits Frederik	97	19	22	— Karl Aage Gorm.....	97	16	25
— Hans Rasmus.....			†56	— Karl Peter .....	09	30	33
— Hans Valdemar.....	96	18		— Karla Rigmor.....	97	25	
— Hans Viggo.....			†41	— Kirsten, Fru (f. Otterstrøm)	03	23	
— Harriet .....			†56	— Kirsten, Fru (f. Nørbjerg)	18	42	
— Helene, Fru.....	93	15		— Kirsten, se fru Jochum- sen			
— Helga Elisa Jølk, se fru Ravn-Jonsen.				— Kirsten Hviid, Fru.....	03	23	
— Helge .....	17	40	44	— Kirsten Inge-Lise, se fru Rald			
— Helge .....	36		61	— Kirsten Marie.....	36	57	59
— Henning Bjerring.....	02	24	27	— Knud.....	34	55	57
— Henning Lars.....	30	54	57	— Knud Erik Gebhard....	30	52	54
— Henry Martin .....			†54	— Knud Herholdt, se Helholt			
— Holger Vinkel.....	98	19	22				

Navn	Fødsels- år	Medhj. exam.	Kand. exam.	Navn	Fødsels- år	Medhj. exam.	Kand. exam.
Hansen, Knud Hugo Kjelle- rup	14	36	39	Hansen, Sophus Levin, se Levin-Hansen			
— Knud Thorbjørn.....	02	23	27	— Svend Aage.....	78	98	00
— Lars Niels Bagger.....	20	42	46	— Svend Aage.....	04	26	30
— Laura Marie, Fru.....	87	08	18	— Svenn Skou.....	16	39	43
— Laura Marie Elisabeth, Fru	89	12	13	— Søren Christian.....	25	46	49
— Laurids Peter Elmer ...			†52	— Tage.....	33	55	57
— Lena, se fru Hertz				— Theodor Emil.....			†37
— Lissi, fru.....	37	57	59	— Thorkild.....	20	43	47
— Margit, fru.....	31	53	55	— Thorvald Julius.....			†34
— Margit.....	36	57	59	— Ulla Birgitte.....	37		62
— Maria Sofie Werner....	01	23		— Vagn.....	36		62
— Mariane Katrine.....	28	53	57	— Vagn Aagaard.....	32	56	59
— Marius Severin.....			†37	— Vibeke Gram, fru.....	32	55	
— Martha, Fru.....	99	21		— Viggo Neermann.....			†52
— Meta Karla, se Fru Wulff				— Vilhelm Anton William	07	36	
— Mimi, fru.....	18	41	44	— Vilhelm Gottlieb.....	03	25	31
— Minna, se Fru Frandsen				— Aase Engelsborg, fru ...	33	55	57
— Mogens.....	18	39	43	Hansen-Leth, Karen.....			†42
— Mogens Eigil, se Ham- mer				Haraldsen, Jacob.....	23	46	50
— Nicolai Louis.....			†42	Harbo, Johannes.....	09	31	33
— Niels.....			†57	— Ove.....	23	46	51
— Niels Vagn, se Steinø... — Olavur Jakob Zacharias, se Kvamm				Harboe, Erik.....	98	19	
— Ole Kaj Constantin....	99	21	22	— Kristy Sofie, se Fru Albrechtsen			
— Olga Højgaard, se fru Henriksen				— Olivia.....	00	22	
— Oluf Christian.....			†46	Harder, Bertel Thorbjørn Riber	13	37	42
— Otto Lindemark, se Lindemark				Hardt-Schnicker, Johan Lud- vig	99	25	28
— Ove Christian Frederik Nandrup			†43	Harild, Anton Arboe.....	87	07	09
— Palle.....			†46	— Else Margrethe, se Fru Voldum-Clausen			
— Petra Kirstine Foget, Fru	99	20	27	— Hans Michael.....	22	44	48
— Poul.....	00	19	21	— Lily, Fru.....	23	45	
— Poul Gorm.....	31	55		— Sofie Margrethe, Fru... Harper, Harry.....	91	17	
— Poul Peter, se Haldne.. — Ragnhild Mathilde Niel- sen, Fru	05	26		Harpsøe, Anne-Grete, se fru Clausen	97	16	18
— Rasmus Gjesing.....	05	27		Harpøth, Inge, se fru Poulsen			†47
— Rasmus Peter.....			†30	— J. P. A.....			†48
— Rigmor Erna, se fru Sladecsek.				Harrsen, Nina L.....			†34
— Ritha Edith Hjorth, se Fru Reiths				Harth-Olsen, A. A. N.....			18
— Ruth, fru.....	24	47	50	Hartlund, K. M., Fru.....	92	14	18
— Ruth, fru.....	32	54	57	Hartmann, Alexander Vilh.. — Andreas Christian.....			†36
— Ruth, se Fru Christensen				— Ejvind Vorbech.....	13	35	44
— Ruth Amalie Daldorph, se Fru Daldorph-Hansen				— Gunnar Nadori Bügel .. — Jørgen Boye.....	20	42	46
— Selma Edith, Fru.....	06	27		Hartz, Vibeke Nieuwenhuis, se Fru Østergaard			
— Sofie Margrethe, se Fru Harild				— Svend Gustav.....	96	21	
— Sofus Emanuel.....	86	07	09	Hasle-Hansen, Anna Margre- the.....	07	27	31
				Haslund, Erik.....	24	46	
					07	31	33

Navn	Fødsels-	Medhj.- exam.	Kand. exam.	Navn	Fødsels-	Medhj.- exam.	Kand. exam.
	år				år		
Hasselbalch, Katrine	99	21		Hegge, L. G. B.			†46
— Vibeke, se Fru Dam				Hegner, Georg	97	17	19
Hasselbalch-Larsen, Agnete, fru	27	50		Heidemann, Anna Sofie, fru	03	24	30
Hasselfelt, L. L.			†52	Heikendorff, Annelise Marie, se fru Emmery			
Hasselriis, A. F.	94	15	17	Heilmann, Annie, fru	31	56	
Hassing, Inga, se fru Smitt				— Carl Arent	64	85	88
— Sonja Poula Cathrine, fru	17	41	43	— Henrik Ernst Johannes Mau	62	83	85
— Vagn Kaaber	16	38	43	— Inger Ahrengoth	95	16	
Hasted, Ebba, se fru Christoffersen				Heimann, Aron Henry	79	99	
Hastrup, H.			†50	— Raphael David			†46
Hatling-Jensen, Hans Jørgen	90	14	16	Heindorn, Beth	34	56	
Hatting, Hans Axel, se Christensen.				Heise, Ellen	93	18	20
Haugberg, Inger	20	43	46	Hejgaard, Jens Jakob	24	46	49
— Johan Christian William Meyer	86	07	09	Helholt, K. H.	91	10	13
— Peter Christian	24	48	50	Helin, Jytte, fru	29	51	
— Peter Michael	82	04	06	Helle, A., se Fru Christian- sen			
— Poul Richard			†60	Hellesen, K. F.			†50
Haubroe, Kjeld Klaus	19	42		Hellesøe, Ove Hansen	25	49	51
— Søren			†60	Hellner-Nielsen, C. F.			†40
Hauer-Svendsen, V. J.			†52	Helm, Aage Valdemar	00	20	24
Haugaard, Inge, se Fru Madsen.				— Erik Johannes	05	25	30
Hauschildt, Ethel M. M.	18	40		Helms, Adam	21	42	46
Hausted, Käthe, fru	22	46	50	— Adam	24	46	49
Havgaard, Hanne, fru	35	57		— Astrid Karen			†35
Havno, Erik	19	42	46	— Ellen Cecilie Frederikke, se Fru Blicher-Nielsen			
Haxthausen, Aase Lizzy, Fru	13	34	37	— Hannibal Julius	72	92	95.96
— Helge Regner Maximilian	11	33	37	— Hjørdis, Fru	95	15	
Hebo, Carl Halfdan	02	23		— Jacob			†42
Hector, Allan	19	41	44	— Jenny Kristiane Lund, se Fru Grankær			
Hedeberg Smith, Olga Sophie, se Fru Smith				Helsing, Ellen, se Fru Høst.			
— Otto, se Smith				Helt-Hansen, Hedvig, Fru	11	32	37
Hedegaard, Knud Christian			†45	Helweg, Anna Jacobine, Fru	00	21	30
Hedin, Kirsten Stamer, Fru	19	41	44	Helweg-Mikkelsen, H. C.			†50
— Niels			†43	— Olaf	08	33	35
— Ole Barsmark	19	40	44	— Viggo	09	32	35
Hee, Andreas Lose	17	38	41	Helver, Ingeborg, se Fru Christensen			
— Jørgen Johannes Borch			†33	Hemmingsen, Birte Ulla, se fru Budtz			
— Kirsten	25	47	51	— K. K. A., se fru Jeppesen.			
Heebøll, A. K. J.	19	40	44	— Ruth Elsa, se Fru Jørgensen			
Heede, Aage	06	27	30	Hennings, Holger	19	41	44
Heegaard, J. J. D., se Fru Nielsen.				Henningsen, Anne M., Fru	15	40	
Heegaard-Poulsen, Johannes Thiis			†58	— Birte, se fru Berg			
Heering, Arnold Burchard	92	14	18	— Clara C. V.	00	24	
— Gertrud, Fru	18	41	45	— Gunnar Schmidt	15	38	41
Hegelund, Ella Kongsbak, fru	19	41	44	— Jens	12	33	35
Heger, H. F.			†47	— Poul Viggo	30	52	54
				Henriksen, Agnete			†56
				— Axel S. E.			†38
				— Camilla Marie	27	50	55



Navn	Fødsels- år	Medhj. exam.	Kand. exam.	Navn	Fødsels- år	Medhj. exam.	Kand. exam.
Henriksen, Edith .....	99	20		Hjeds, Hans Petersen .....	32	56	58
— Else Marie, fru .....	24	47		Hjelmer, A., se Fru Traberg			
— Ingeborg Pauline, se fru Nielsen				— Gerda Østergaard, fru ..	35	57	59
— Ole .....	36	58	61	Hjerrild, Bent Arne .....	34	57	
— Olga Højgaard, fru ....	26	50	57	Hjersing, C. H., se Fru Kampmann.			
— Peter .....	18	39		Hjort, J. M. L. ....	00	21	22
— Ulla .....	28	50	52	— Per .....	08	28	31
— Vibeke, Fru .....	09	33		Hjorth, Aug. F. ....	12	33	37
Herget, Henning Olaf .....	26	48	51	— Elisab. Gronbeck .....	21	43	
— Jytte Agnete, Fru .....	27	48	50	— E. S., se Fru Petersen..			
Herholdt-Petersen, Carla N., Fru.	88	17	19	— Inger, Fru .....	84	05	09
— C. S. ....			†56	— L. A. C. ....			†46
Hermann, Erik .....	26	47	50	Hjulmand, Marie, se Fru Christensen.			
— Gudrun C., se fru Madsen				Hjørne, Niels .....	34	57	60
Hermansen, Birthe, se fru Østergaard				Hofer, Tove, Fru .....	04	26	28
— Chr. Vilh. ....	18	42	44	Hoff-Hansen, Ejnar .....			†38
— E., se Fru Horskjær ...				— Torkild .....			†35
— Jørn .....	33	56	58	Hoffmann, Anna Sophie, Fru	93	16	
— Kirsten Anna Marie, fru	34	56	59	— Axel Claudius .....			†58
Hermund, Leif .....	34		62	— Elisabeth Thora Louise, Fru	93	15	18
Herstrøm, Ellen E., se Fru Gade				— Emilie Christina Caroline	02	23	25
Herskind, Alfred .....			†54	— Karen .....	34	56	58
— A. P. C. ....			†50	— Lis .....	37	58	61
— F. T. ....	75	96		— Nina Lewenhaupt, se Fru Harrsen			
— L. ....			†42	Hoffmeyer, Betty Camilla, fru	95	18	
— O. T. F. ....	15	35	40	— Birthe, fru .....	27	51	57
Hersting, Kamma E., Fru ..	03	24		— Erik Brock .....	93	14	16
Hertel, Tove Kirsten .....	25	48		Hofman, C. ....			†54
Hertz, Axel V. T. ....	22	44	47	Hofman-Bang, S. E. ....	97	27	
— J. M. ....	87	09	12	Hogrebe, Knud Aage .....	20	40	44
— Jens Michael .....	32	54	57	Hogrebe-Nielsen, Jacob Knud Vilhelm	00	20	22
— Karen Elna Juhl, fru ...	29	51	53	Hohwy, Gemma, se Fru Hvalsoe			
— Lena, fru .....	30	52		Holbeck, V. R. ....	82	02	04
Hesselberg, Helga, fru .....	23	45		Holck, Birthe Grefstad, se Fru Jacobsen			
Hesselbo, C. A. ....			†54	— Else Vibeke von, fru ...	19	41	
Hesseldahl, Evald .....	03	23	27	Holdt, K., se Fru Nielsen ..			
— Lillian, fru .....	27	49		Holkved, Svend Leif .....	18	41	
— Marie J. ....	95	17		Hollen, Bodil, Groth, fru ...	16	40	43
Hestbech, J. M., se Fru Gjer- mandsen.				Hollensen, Anna M. I., se Fru Jensen			
— K. A. ....	06	26	28	— Eva Marie Elise, Fru ..			†52
— U. P. F. ....			†52	— Mathias .....	16	37	41
Hey, A. W. ....	76	96	98	Hollesen, Kirsten, se fru Olesen			
— Valdemar .....	81	00	03	Holm, Aage Peter Christian			†54
— Viggo Folkenberg .....	10	31	37	— Alfred Hartvig Allesen, se Allesen-Holm			
Hildestad, Inge J., se Fru Høyer				— Anker .....	16	40	43
Hillars, E. T. ....			†43	— Astrid Agnes, se Fru And- dersen			
— Svend .....	16	38	44				
Hilmer, Ellen T. ....	05	24					
Hinding, C. E. ....			†54				
Hinkbøl, Kai .....	11	40	43				
Hirth, W. F. ....			†44				

Navn	Fødsels- år	Medhj. exam.	Kand. exam.	Navn	Fødsels- år	Medhj. exam.	Kand. exam.
Holm, Axel Waldemar .....	72	93	95	Holten, Carl Viktor .....			†32
— Bent Hübschmann .....			†56	Holtman, C. L. ....	96	25	27
— Bodil Hauge, fru .....	35	57	60	Holtzermann, Margr. Johanne, Fru	01	21	25
— Borge .....	00	19	22	Honoré, E. J. T., Fru .....	02	26	
— Carl Frederik .....	73	94	96	Hopff-Andersen, Elise .....	02	25	
— Carl Olaf Villiam .....			†50	Horn, Jørgen .....	26	49	52
— Cathrine Asta, se Fru Stoltze				Horn-Olsen, Hugo .....	95	14	21
— Ebba Maria .....	97	23	27	— Ingeborg, Fru .....	84	06	07
— Ejler Neergaard .....	98	17		Hornbak, Grethe, se Fru Jørgensen			
— Emilie, se fru Volsing				Hornbek, Niels .....	14	37	39
— Harald Andreas Neer- gaard	90	10	12	Hornbøll, Vivi .....	37		62
— Jørn .....	31		61	Horskjær, E., Fru .....	91	12	
— Karen Margrethe Fogh ..	25	47		— Mogens .....			†50
— Maren Inger .....	37		61	Horverak, Ethel, fru .....	31	52	
— Per .....	32	55	57	Hostrup-Stær, Jens, se Stær.			
— Poul .....	12	33	37	Hou, Annelise Møller .....	17	39	43
— Sofie Magdalene, Fru ..	01	22	31	Hougs, Willy .....	19	42	46
— Sophus Johannes .....			†42	Houman, A. K., Fru .....	97	18	
— Sven Aage .....	02	23		— Janne, fru .....	23	44	48
— Tove Sofie, Fru .....	19	45	49	— Jørn .....	23	44	48
— Vilhelm Victor Emanuel			†48	Hovgaard, Helmer .....	03	24	28
— Wilhelm Nicolaus .....	05	25	28	— Henning .....	33	56	58
Holmberg, Hans .....	00	25		— Tove .....	05	27	31
— Karen, fru .....	16	40		Hubolth, Hanne, fru .....	38		62
Holmboe, J. C. G. ....			†45	Huge-Jensen, Jørgen .....	36		61
Holme, Niels C. B. ....	32	54	56	Hundrup, C. R. ....	03	24	27
Holme-Sørensen, Johanna, se fru Andersen				Hunsbal, Elin, se fru Thom- sen			
Holmen, Carl Chr. ....	16	39	41	Husum, Eskild .....	23	46	48
Holmgrün, Niels Arne .....	24	47	50	— Ruth .....	21	43	47
Holm-Hansen, E. M. A. J., Fru	97	17		Hutzen, Inge .....	37		62
Holm-Pedersen, Else, fru .....	32	54		Huus, Oluf .....	96	18	22
Holm-Petersen, A. M., se Fru Jäckel.				Hvalsøe, Frida, se Fru Balle			
Holmqvist, E. O. ....			†60	— Gemma, Fru .....	25	46	50
Holst, Ada Violet Aagot, se Fru Christensen				— Georg .....			†48
— Cecilie Pauline, Fru .....	95	18		— Simon Hempel .....	15	37	39
— Christian .....			†52	— Vilhelm .....	22	46	51
— Erik .....	16	39	41	Hvilsted-Nielsen, Ebba se, fru Scherffenberg-Møller			
— Hanne, fru .....	38		62	Hvinten, Grethe Bangert, Fru	15	39	
— Holger Emil Edvard .....			†47	Hvingleby, Tage .....	26	48	51
— Ingrid Agnes Sørensen, se fru Pedersen.				Hübner, Herman Oluf .....	07	29	33
— Karen, se fru Qvist				Hyldahl, Anna Mariane .....	90	12	19
— Lily Marie Lindahl .....	97	18	21	— Mozart William Rein- hardt	99	21	28
— Pernille .....	39		62	Hyllested, Erik .....	32	58	61
— Peter Thue .....	84	04	07	Hyltoft, Willy Jens .....	25	48	50
Holstebro, Axel Bützow .....			†48	Hædersdal, Else Johanne Torp, se fru Nørskov- Petersen			
— Poul Bützow .....	05	27	30	Høding, Anna Johanne Inge- borg	02	22	
Holt, Anna S., se fru Heide- mann.				— Gudrun Alvilde, se fru Møller-Hansen			
— Jørgen .....	23	45	48	Høeg, Jens Agner .....	31	53	57
Holtegaard, Karen Eva Mansa	14	36	39				
Holten, Carl Henrik .....	21	42	46				

Navn	Fødsels- år	Medhj. exam.	Kand. exam.	Navn	Fødsels- år	Medhj. exam.	Kand. exam.
Høeg, Johanne Boline, Fru.	00	22		Haages, Johanne Koføed,			
Høeg-Møller, Ruth, se fru Juul				se fru Ruggaard			
Høeg-Nielsen, Jens Agner, se				Haarsted, Aase Margit, se fru			
Høeg				Diederichsen			
Høgdaal, Anna Emilie Jensen	93	16		Haase, Margrethe, fru.....	05	27	
— Axel Emil Jensen.....	89	09	12	— Torben Frederik.....	18	40	44.45
Høgelund, Henning.....	21	42	46	Haastorp, Helga, se fru Heselberg			
Høgh, Kirsten Marie, se Fru				Bang			
Høgenesen, Julius.....			†31	Haastrup, Edith, se fru			
Høj, Bodil Birgitte Holmsø,				Secher			
fru.....	22	54	58	Ifversen, E. K., se Fru Bryrup			
Højberg, B. M., se Fru				— Else Nørgaard.....			†60
Krenchel.				— K., se Fru Askgaard....			
Højer, J. M. N.....		†45		Igolén, Hanne, fru.....	32	53	55
Højlund-Jacobsen, Jørn.....	33	55	57	Ilsted, E. A., se Fru Schrøder			
Højmark-Jensen, Henrik....	30	52	55	Ilver, Kjeld Jørgen.....	19	41	43
Høltermand, Arvid.....	22	50	52	Ingerslev, Alfred.....			†37
Høm, C. V.....			†56	— A. A.....	79	99	01.06
Hørlück, A. D.....	98	20	22	— Frits Phister.....			†52
— Hans.....			†34	— Pia C. P. de Jermiin...	05	26	31
Hørslev, Erik.....	14	37	41	Ingildsen, Else.....	05	25	
— Ingrid, Fru.....	15	38		Ingmann, Agnete Magdalene			
— J.....			†58	Katharina, fru	02	23	
Høst, Ellen, Fru.....	04	23	27	Ingwersen, Birgit, se fru			
— Kristian Reinhold.....	03	24	27	Borchorst			
Høst-Madsen, Erik.....	82	03	04	Ingvorsen, Helmuth.....	20	49	51
Høstrup, Lillian, se fru Hesel- seldahl				Ipsen, Kirsten.....	22	54	
Høy, Edith Jensen.....	24	46	53	— Margrethe J., se fru			
— Signe Johanne, Fru... ..	28	50		Lind			
Høybye, Asta, se Fru Ander- sen				— Petra.....	86	15	
— Erik Truels.....	29	52	55	Irgang, Agnes J. S., Fru....	99	24	
— Gudrun Evnike.....	01	23	27	— K. Max.....	00	21	22
— Svend Truels.....	29	52	55	Irgens, Bodil J. J.....	04	25	
Høybye-Hansen, Ib.....	34	56	58	Irner, Flemming.....	23	46	50
Høyer, Carl Christian.....	98	19	24	Isaksen, Mogens Gerhardt..			†60
— Edgar Vilhelm Harald				Ishøi, Borge.....	15	39	41
Charles			†54	Iversen, Arthur Fladeland..	18	42	48
— Inge Julie, Fru.....	06	26		— Dagny M.....	00	23	
— Ingeborg Cecilie.....	93	15		— Ebba G., se Fru Nielsen			
— Mary Elisabeth, Fru... ..	93	16		— Inger Birgitta Møller...	20	46	
— Sigrid, se Fru				— Jens-Jørgen.....	38		62
Vilhelmsen				— Johanne Marie, fru... ..	30	52	54
Høyaard-Nielsen, C. P.....	78	98	00	— Knud Lønsmann.....	17	39	41
— Vibeke.....	34	57	59	Jackerott, Aage.....	28	49	52
Høy-Hansen, Olga Paaske,				— K. A.....	01	22	24
Fru	24	47		Jacobsen, Anders Jacob, se			
Høyrup, Else.....	32	56	58	Tørring			
— H. P.....			†15	— Alfred Severin Gildsig..			†56
— J.....	79	01	03	— Andreas Ludvig Tørring,			
Haagensen, Svend Sigvald				se Tørring			
Vilhelm			†30	— Anna, se fru Jensen			
Haagerup, Ingrid Valentin,				— Anna Dorthea.....	93	15	
se fru Berg				— Anna Ingeborg Marie, Fru	87	10	
— Jørgen Peter Valentin..	90	10	12				

Navn	Fødsels- år	Medhj. exam.	Kand. exam.	Navn	Fødsels- år	Medhj. exam.	Kand. exam.
Jacobsen, Asta	98	19		Jantzen, I.T., se Thal-Jantzen			
— Astrid Dorthea	90	12	15	— O. C. M. E.			†50
— Axel Severin	89	10		Jarløbæk, Agnete, fru	28	50	
— Birgit Dengsøe, fru	34	56	58	Jarishøj, Karen, se Fru An-			
— Birthe Grefstad, Fru	20	43		— dresen.			
— Birthe Schøler, fru	35	57	59	Jarving, Astrid	23	47	
— Bodil Sara, se fru Sæbye				Jaspersen, Hans-Peter Adolf	29	52	54
— Bodil Marie, fru	35	57		Jedik, Inger Lise, se fru			
— Carl Rikard Neergaard	00	21	24	— Aarestrup			
— Curt	24	48	52	Jein, Birthe, fru	28	50	52
— Edward	81	01	03	Jenning, Margit Marie, Fru	10	43	46
— Einar Hyldal	02	22	25	Jensen, Aage	89	10	12
— Erik Thorkild	32	54	56	— Aage Henry, se Viltling.			
— Erik Vilhelm	03	25	30	— Aase Hjalmar, Fru	20	40	43
— Esther Borregaard, se Fru Pedersen				— Agnete Høybye, se Fru			
— Ethel, se fru Horverak				— Kærn			
— Frede	25	47	49	— Aksel Larsen	14	36	39
— Frederik Valdemar			†40	— Alexandra Helga Metha, se Fru Mortensen			
— Jens Henrik Hjalmar	77	00		— Alfred Jens Gudmand			
— Johanne Koefoed, se Fru				— Nathanael, se Juelsborg			
— Johanne Krogsgaard, se				— Alma			†58
— fru Larsen.				— Alma Ruth Wad, se fru			
— Johannes	06	25	28	— Otland			
— Kai Alexander			†56	— Anders Aagaard, se Bjar-			
— Kai Thorkild	19	46	48	— ner			
— Kamma, Fru	16	38	41	— Anders Albert	04	26	31
— Karen Margrethe Johan-				— Andrea, Fru	79	01	
— ne, se Fru Allesen-Vernø				— Anemarie, se fru Laursen			
— Kjeld	14	35	39	— Anna, f. Jacobsen, fru	27	49	
— Kjeld	35	57	59	— Anna, f. Jørgensen, Fru	98	19	
— Lars Birk	23	47	53	— Anna, f. Johannessen, Fru	02	26	
— Poul	04	30	36	— Anna Dagny Refslund, se Fru Refslund-Jensen			
— Reidun, fru	15	38	48	— Anna-Elisabeth, se Fru			
— Svend Haastrup	25	48	52	— Andersen			
Jakobsen, Anna Kirstine M.			†46	— Anna Henriette Birgitte	98	19	21
— Anne Lise Maagaard, se				— Annalise Blendstrup	25	49	51
— fru Mortensen				— Anna Magdalene Sophie, se Fru Nielsen			
— Fritze Inge Kleist, fru	33	55		— Anna Margrethe Irene, Fru	04	26	
— Gustav	06	27	31	— Annelise, fru	35	57	59
— Jakob Larsen	86	07	09	— Anne-Lise Raagaard, fru	16	45	
— Jakob Peter	93	14	16	— Arne	24	46	49
— Johannes Juul			†34	— Astrid, se Fru Elsnab			
— Kurt Stenager	29	50	52	— Astrid Hviid	12	35	37
— Sigfrid	02	25	30	— Axel Edmund Bernhard, se Gram			
— Vagn Christian Lynge	32	55	57.58	— Axel Gotfred, se Erup			
Jalk, H. R.	05	26	30	— Axel Hertz	02	22	34
Jalling, Kirsten, se fru Nielsen				— Birger Norman			†46
— Niels Jørgen	36	58	61	— Birgit Dengsøe, se fru			
— Niels Olaf	97	17	19	— Jacobsen			
Jansen, Ellen Gerda, se Fru				— Birgit Elise, fru	36		62
— Dehlholm				— Birgit Kirst. Duelund	21	44	48
— J. A.	91	11					
Jantzen, Else, Fru	02	23					
— Eva, Fru	10	35	37				
— Holger			†33				

Navn	Fødsels- år	Medhj. exam.	Kand. exam.	Navn	Fødsels- år	Medhj. exam.	Kand. exam.
Jensen, Birte, fru . . . . .	33	55	57	Jensen, Ester Margrethe, se Fru Thomsen			
— Birte, se fru Bruun . . . .				— Esther, se Fru Jespersen			
— Birtha Ane-Lise . . . . .	25	52	54	— Eva Hog, se Fru Sandager	30	53	
— Birthe, se fru Jein . . . . .				— Eva Margit . . . . .	24	46	
— Birthe Dorthea, Fru . . . .	20	42		— Eva Overbye, fru . . . . .	32	57	59
— Birthe Haugsted Vejse, fru	29	51		— Frank Rodin . . . . .			
— Bodil, fru . . . . .	25	52	54	— Finn Elmstrøm, se Elmstrøm			
— Bodil, se Fru Hansen				— Finn Hannibal . . . . .	37		62
— Børge Klimt . . . . .	16	39	44	— Flemming Boge . . . . .	29	50	52
— Børge Kristian . . . . .	17	38	41	— Folmer Fischer . . . . .	26	48	51
— Carl Henrik Baltzer . . . . .			†50	— Folmer Valdemar . . . . .	97	19	21
— Carl Johan Stærmosse . . . .			†58	— Gerda, fru . . . . .	19	41	43
— Carl Lund . . . . .	22	45	48	— Gerda, fru . . . . .	27	50	
— Carla Johanne Ellinor Grunnet, se Fru Eskildsen				— Gerda, fru . . . . .	15	38	48
— Carlo . . . . .	04	26	30	— Gerda Cecilie . . . . .	89	11	13
— Carsten Mørup, se Mørup.				— Gerda Winther, fru . . . . .	16	48	
— Charles Richard Bonde . . . .			†47	— Gerhard Marius . . . . .	95	16	19
— Christian . . . . .	70	93	97	— Grete, fru . . . . .	29	51	
— Christian Frederik . . . . .	99	20	22	— Grete Lilly, fru . . . . .	25	50	52
— Dorthea Emilie Bondo, Fru	94	14		— Gudmund Myhre, se Myhre			
— Edith Fausing, Fru . . . . .	97	24		— Gudrun Louise, se Fru Madsen			
— Edith Hartmann, Fru . . . . .	05	27	30	— Gudrun Marie, Fru . . . . .	21	42	
— Edith Margrethe, Fru . . . . .	10	35		— Gunhilde Kirstine Kylls- beck, se Fru Jørgensen			
— Egon Verner . . . . .	18	40		— Gunna Viskinge, fru . . . . .	14	35	39
— Eiler Ebbensgaard, se Ebbensgaard				— Gunver Fejerskov, fru . . . .	32	56	
— Ella Elmstrøm, se fru Elmstrøm				— Gurvid Lillian, Fru . . . . .	19	41	
— Ellen, se Fru Østergaard				— Hanne, fru . . . . .	36	58	
— Ellen Gyda, se fru Andersen				— Hanne . . . . .	37		62
— Ellen Kirkegaard, fru . . . . .	00	22	24	— Hannegrete . . . . .	34	58	62
— Ellen Løgstrup, se fru Petersen				— Hans Charles . . . . .			†29
— Ellen Margrethe, Fru . . . . .			†50	— Hans Christian . . . . .	32	55	58
— Elna Kathinka, Fru . . . . .	07	37	39	— Hans Holmberg, se Holmberg			
— Elsa Christine . . . . .	94	13	15	— Hans Jessen . . . . .	07	30	31
— Else Emilie . . . . .	03	24	28	— Hans Jørgen, se Hatling- Jensen.			
— Else Marie, fru . . . . .	28	50		— Hansine Christine, se Fru Anthonius			
— Else Marie Cathrine . . . . .	99	21		— Harald Elmo . . . . .	23	46	50
— Emmy . . . . .	96	22	24	— Helga, Fru . . . . .			†58
— Erik . . . . .	30	53	56	— Henning . . . . .	32	54	56
— Erik Bernth . . . . .	13	35		— Henning Emil Alders- hvile, se Aldershvile.			
— Erik Edvard Thor . . . . .	30	54	56	— Henning Klimt . . . . .	20	43	47
— Erik Hugo . . . . .	24	45	48	— Henning Viskinge . . . . .	15	36	39
— Erik Klint . . . . .	29	50	52	— Henrik Saugmann, se Saugmann-Jensen			
— Erik Truels Høybye, se Høybye				— Henry Tage . . . . .	19	42	46
— Erling Lang, se Lang- Jensen				— Inge Holst Skovgaard, fru	25	48	51
— Ernst . . . . .	20	42	47	— Inge Kjølnør, se fru Plæhn			
— Ester Cathrine, se fru Tange.				— Inger Alfrida, Fru . . . . .	00	20	

Navn	Fødsels- år	Medhj. exam.	Kand. exam.	Navn	Fødsels- år	Medhj. exam.	Kand. exam.
Jensen, Inger-Lise Lunds- gaard, fru	32	53	55	Jensen, Karen Gersel, se Fru Pedersen			
— Inger-Lise Nørling, fru .	31	52	54	— Karen Johanne, Fru . . .	04	25	
— Inger Margrethe Løwe, se Fru Juncker-Mikkelsen				— Karen Kirstine Borberg, se Frk. Schelle			
— Inger Mark, fru . . . . .	32	55	57	— Karen Nielsine, se Fru Rasmussen			
— Ivan Lundmark . . . . .	28	51	55	— Karl Max, se Irgang			
— Jacob Karsten . . . . .	96	19	21	— Keld Boje . . . . .	34	56	59
— Janne Houman, se fru Houman				— Kirsten Deth, se fru Petersen			
— Jens Anton Karl . . . . .			†54	— Kirsten Hviid, se Fru Hansen			
— Jens Bang . . . . .	37		62	— Kirsten Krogh, fru . . . .	27	51	53
— Jens Georg, se Tagen				— Kirsten Marie, se fru Busk			
— Jens Henning Lang, se Lang-Jensen				— Kirsten Stoltenberg, se fru Brinth			
— Jens Jørgen . . . . .			†50	— Kirstine Margrethe, se Fru Nørgaard			
— Jens Knud Peter . . . . .	16	39	43	— Knud Frederik Baltzer .	75	95	00
— Jens Kristian . . . . .			†43	— Knud Hjalmar . . . . .			†43
— Jens Linnert . . . . .	18	39	43	— Knud Kromann . . . . .	98	19	22
— Jens Nikolaj Møller . . .	04	25		— Knud Valdemar Donbæk Møller	23	52	
— Jens Peter . . . . .	98	16		— Kristence Jensine, Fru .	02	23	
— Jens Peter . . . . .	06	28	31	— Kristian Axel . . . . .	11	31	33.34
— Jens-Lauge Bolund . . . .	33	57	59	— Laurids Emanuel . . . . .	78	99	
— Jette Juul, fru . . . . .	38		62	— Laurine Kristine Jo- hanne, se Fru Jensen			
— Johanne Anna, se Fru Rasmussen				— Brinch			
— Johanne Koefoed, Fru .	03	23	34	— Laurits Urne Fischer . . .			†42
— Johanne Marie, se Fru Hansen				— Lene, fru . . . . .	28	52	
— Johanne Marie Kirstine, se Fru Møller				— Leo Bøtter, se Botter- Jensen			
— Johannes, se Esborg . . .				— Lise, se Fru Lundberg .			
— Johannes Bernhard, se Klenø				— Lise Boge, fru . . . . .	28	50	52
— John Tommy Tranberg .	33	55	57	— Louise Laurette, se Has- selfelt			
— Jytte, fru . . . . .	25	51		— Magda Abelone, se Fru Kristensen			
— Jytte Beck Jepsen, fru . .	26	49		— Marie, se Fru Bundgaard			
— Jytte Brøndum, se fru Gadeberg				— Martha Helene, se fru Christiansen			
— Jytte Tove, se fru Mortensen				— Mario Lauritz Flodin, se Floding			
— Jørgen . . . . .	25	47	50	— Martin . . . . .	78	00	02
— Jørgen . . . . .	36	58	61	— Merete Marianne Mathil- de, se fru Wandahl			
— Jørgen Buur, se Buur				— Mimi, se fru Hansen			
— Jørgen Lind . . . . .	31	57	59	— Mogens Ballund . . . . .	25	47	50
— Jørgen Ludvig Røns- holdt . . . . .	34	57	59	— Nanna, fru . . . . .	26	49	51
— Jørgen Peter . . . . .	97	25		— Niels Adolph Grejsen . . .	96	17	19
— Jørgen Roed . . . . .	25	48	50	— Oda Ingeborg, se Fru Lunde			
— Jørn Houman, se Hou- man				— Otto . . . . .	95	15	16
— Kaj Albert . . . . .	08	29	31	— Otto Anton, se Erup			
— Kaj Allan . . . . .	23	49	51	— Otto Julius . . . . .	85	04	07
— Karen Elisabeth . . . . .	20	49	51				
— Karen Ellinor, se fru Thomsen.							

Navn	Fødsels- år	Medhj. exam.	Kand. exam.	Navn	Fødsels- år	Medhj. exam.	Kand. exam.
Jensen, Ove Romlund . . . . .	21	43	47	Jeppesen, Karna Kirstine			
— Peder Bent Kiel, se Kiel-Jensen				— Asta Grønlund, fru	01	21	
— Peter Andreas . . . . .	98	19		— Lisbeth, se fru Larsen			
— Peter Erik Kieler . . . . .			†36	— Svend Valdemar . . . . .	31	52	54
— Peter Frode Bjørn . . . . .	12	32	35	— Willie, fru . . . . .	18	40	
— Peter Henrik Ludvig . . . . .	14	35	37	Jeppen, Anna Kjestine, se Fru Houman			
— Poul Julius Franck . . . . .	29	51	53	— Birgit Sejr, fru . . . . .	34	56	58
— Poul Thomas . . . . .	28	50	52	— Hans Karl Andres Bund- desen . . . . .	05	25	28
— Rasmus Heegaard . . . . .	30	53	56	— Holger Lübcke . . . . .	23	47	
— Richard Winther . . . . .	00	22		— Ingeborg . . . . .	08	31	37
— Ruth, fru . . . . .	25	49	52	— Johanne Cathrine . . . . .	85	09	
— Signe Slej . . . . .	31	58		— Martha Klüwer, Fru . . . . .	24	45	
— Sigrid Vilhelmine Marie, se Fru Sørensen				— Per Fink . . . . .	32	55	57
— Sophus Nikolaj Albrekt	85	06		— Poul . . . . .	26	48	51
— Sven Klitgaard . . . . .	34	56	58	— Poul Løve . . . . .	24	48	
— Svend Erik . . . . .			†46	Jermer, I. R. . . . .			†36
— Svend Holger Tambo . . . . .	25	48	50	Jernved, S. P. . . . .			†42
— Svend Nygaard . . . . .	32	55	57	Jerris, C. N. P. . . . .			†33
— Svend Truels Høybye, se Høybye				Jersild, Kirsten, Fru . . . . .	09	31	
— Tage Leo . . . . .	21	43	47	Jerslev, Aage Holger Chri- stian Jens Johan			†43
— Tage Overgaard . . . . .	37		61	— Bodil Vibeke, se fru Lund.			
— Thala Olga Dorthea . . . . .	99	23	27	— Ella, Fru . . . . .			†58
— Thora Marie Kirstine Dybdahl	98	19		— Erik . . . . .	25	46	49
— Tove Joe, se fru Klausen				— Tenna Lisbet, Fru . . . . .	22	45	
— Tove Schmidt, se fru Fischer				Jespersen, Aage Bruun . . . . .			†38
— Ulla, fru . . . . .	26	48	50	— Anna Dorthea, se fru Raabo			
— Ulla Pauli, se Pauli				— Bent Horsfeldt . . . . .	36	58	61
— Vagn Gauno . . . . .	19	38	41	— Birthe, fru . . . . .	26	49	
— Walther Edvard Dyb- dal	19	39	41	— Ellen Friis, se fru Malver			
— Werner Gothenborg . . . . .	24	49	51	— Erik . . . . .	24	47	49
— Vibeke, se fru Larsen				— Erik . . . . .	28	50	52
— Vibeke, fru . . . . .	34	57	59	— Ester Rahbek, fru . . . . .	27	50	52
— Viggo Charles, se Jølner				— Esther, Fru . . . . .	06	28	33
— Vigilius . . . . .			†54	— Herdis Margit, se Fru Kvamm			
— Vilhelm . . . . .	81	02		— Holger . . . . .	25	48	51
Jensen-Brinch, Laurine Kri- stine Johanne, Fru.	00	24		— Inge . . . . .	38		62
Jensen-Egeberg, Herdis, se fru Stæhr				— Ingeborg Nielsine . . . . .	04	25	
Jensen-Gram, A. E. B., se Gram				— Ingrid Steen, fru . . . . .	23	48	
Jensen-Uhrenfeldt, Emmy, se Fru Lautrup-Larsen				— Jesper Christian . . . . .	03	26	28
— Thora, se Fru Brandt				— Knud . . . . .	73	94	
Jenssen, Emma Caspara . . . . .	97	17	21	— Knud Kristian . . . . .	08	30	33
Jeppesen, Carl Erik Frølich	27	50	53	— Petra Georgia, Fru . . . . .			†42
— Cathrine Johanne, Fru, se Stamp-Jeppesen				— Reinhard Oluf . . . . .	22	47	49
— Gudrun Rachel, fru . . . . .	17	41		— Sune Høstgaard . . . . .	38		61
— Inger Emilie Bream, se fru Middelboe.				Jessen, Anna Maria Hansine	02	23	
				— Else, se fru Hallestad			
				— Eric Flemming . . . . .	22	49	57
				— Esther Beck, se Fru Nielsen			
				— Hans Henrik . . . . .			†50
				— Johannes Nicolaj . . . . .	03	24	28

Navn	Fødsels- år	Medhj. exam.	Kand. exam.	Navn	Fødsels- år	Medhj. exam.	Kand. exam.
Jessen, Valborg Johanne Kristiane .....	97	18	31	Juhl, Grethe Hansine, se fru Christensen			
Jetsmark, V. C. F. H.....			†52	— Inge-Lise, se fru Duch- leiter			
Jochumsen, Bent Borgen ...	25	48	51	— Johannes Peter.....	87	07	10
— Kirsten, fru.....	27	49	51	— Jørn.....	24	47	49
Joensen, Jacobine Jona S., se fru Danielsen.				— Nis Lauritz .....	37		62
Johannessen, Anna, se Fru Jensen				Junager, Svend-Aage.....	13	36	39
— Harald.....			†38	Juncher, Henning Olav....	17	38	
— Laurits Christian.....			†42	Juncker, Svend.....			†36
Johannsen, Harald Emil Val- demar.....			†58	Juncker-Mikkelsen, Henry ..	10	31	33
— Vibeke, se Fru Henriksen				— Inger Margr., Fru.....	07	28	33
— Wibeke Annelies, se Fru Ramhøj				— Johannes.....	19	40	44
Johansen, Ane Dorthea Asta, Fru	97	18		Jungersen, Ole .....	36		61
— Anna Karoline Sofie Strøbeck, se Fru Dam- gaard				— Oluf .....	02	23	27
— Arne Emil .....	01	20	22	Justesen, Aase, fru.....	26	48	51
— Else, Fru.....	99	20	27	— Else Kristine, se fru Andersen			
— Erik.....	33	55	57	— Niels Erik.....	26	49	51
— Georg Otto.....	21	42	47	— Th. C.....	03	23	27
— Georg Sofus Ferdinand.			†42	Juul, Dagny, Fru.....	99	22	31
— Georg Vilhelm Edvard Ferdinand			†58	— Else, se Fru Regeur			†44
— Hans Erik.....	26	48	52	— Gunnar.....			†40
— Henny Gyrithe, fru ....	25	47		— Gunnar Emil.....			
— Henry Otto Julius.....	86	05	07	— Inga, se fru Wellejus...			
— Holger.....	17	39	43	— Inge Høg, fru.....	28	50	
— Inger Lise, se fru Aare- strup				— Inger Karen, se Fru Mahler			
— Jørgen Erik.....	16	37	40	— Ingrid Helene.....	96	22	30
— Karen Margrethe, Fru .			†54	— Johannes Aage.....	88	08	10
— Magda, Fru.....	03	23		— Kristian Rasmus.....			†54
— Mogens Nielsen.....	20	42	46	— Ruth, fru .....	30	51	
— Ole Ingemann.....	20	46	48	— Thyra Marie, Fru.....	97	16	
— Ove Harbo, se Harbo				Juul-Berg, Else, se Fru Schaffalitzky de Muckadell			
— Thora, Fru.....	07	29	33	Juulmann, G. J., se Fru Sandvej			
— Tove Birgitte, fru .....	34	55	57	Juul-Nyholm, Nini, fru ....	38		61
— Ville, Fru.....	12	34	41	Jühne, V. P.....			†52
Johnsen, Agnete, se Fru Andersen				Jäckel, A. M., Fru.....	78	13	15
Johnson, Ulla, fru.....	34	56	58	Jølner, Bent Erik.....	28	49	51
Jolin, Hanne, se fru Eriksen				— V. C.....			†52
Jones, H. E.....			†45	Jølver, Inger Birgitte .....	38		62
Jonssen, Inge Charlotte, fru	22	49		Jönsson, J. E. E.....	01	23	25
Jonstrup, Ellen, se Fru Andersen				Jørck, Poul M.....	14	35	37
Josephsen, H. V.....			†39	— Th. A. P.....			†48
Juel-Berg, Inga, se Fru Munthe-Østerbye				Jørgensen, Aase, se Fru Busch			
Juelsborg, A. J. G. N.....			†56	— Aase Heide, Fru.....	15	37	
— Else, se fru Karlog				— Aksel Valdemar.....	06	26	30
				— Albert Christian.....			†45
				— Andreas Ludvig.....			†37
				— Anna, se Fru Jensen			
				— Axel Emanuel.....	88	08	12
				— Bent André Tørring, se Tørring			
				— Birthe Gram, se fru Lohse			



Navn	Fødsels- år	Medhj. exam.	Kand. exam.	Navn	Fødsels- år	Medhj. exam.	Kand. exam.
Jørgensen, Carl Valdemar ..			†42	Jørgensen, Jørgen Engelsted			
— Christian.....	86	08	10	Treschow Schmidt, se			
— Christian Andreas.....	27	50	52	Schmidt-Jørgensen			
— Christian Frederik.....			†51	— Karen Elna Juhl, se fru			
— Christian Strange .....	96	17	21	Hertz			
— Dagmar Margrethe, se				— Karen Johanne, se Fru			
Fru v. Blumenhagen				Jensen			
— Edel Marie Møgeltoft ..	95	18		— Karen Margrethe, Fru .	22	46	
— Edith Marie, Fru.....	00	20		— Karsten .....	22	46	48
— Ellen Emilie, se Fru				— Kirsten, fru.....	31	52	
Klou				— Kirsten Aia.....	25	49	51
— Ellen Margrethe, Fru ..	10	32		— Kirsten Buhl, Fru.....	28	50	
— Else, se fru Mortensen				— Kirsten Gundorph, se			
— Else Birgitte, se Fru				fru Laursen			
Mathiassen				— Kirsten Stamer,			
— Else Johanne.....	27	49	51	se Fru Hedin			
— Else Margrethe.....	13	36		— Knud Theodor.....			†60
— Else Margrethe.....	25	47	51	— Knud Viggo.....	03	23	25
— Erik.....	25	47	50	— Lise Marie, fru.....	20	44	49
— Erik Hein.....	33	57	59	— Lis Meinhard, fru.....	34	57	
— Eva, se fru Jensen.				— Lissie, se fru Tørring			
— Fanny, Fru.....	87	12	16	— Louis Hørby.....			†60
— Gerda, fru.....	28	51		— Martin Christian .....	98	18	21
— Gerda Kirstine, Fru....	98	21	26	— Mary Elisabeth, Fru...	94	24	
— Grethe, Fru.....	20	42		— Mette Dybro, se fru Fre-			
— Gunda Marie Dorthea,				deriksen			
se Fru Friis				— Nels-Otto Nørgaard ...	32	53	55
— Gunhild Doris Agnete,				— Niels Frederik.....			†58
se Fru Hammer				— Olaf Gundorph .....	05	25	31
— Gunhild Kirstine Kyles-				— Olav Emil.....	29	51	53
bech, Fru	08	30		— Ole Bomann .....	38		61
— Gunna, se Fru Jensen				— Paul Valdemar.....			†30
— Gunnild Katrine Kolind,				— Per .....	25	47	
fru			†52	— Poul Fischer .....	13	34	37
— Hanne, se fru Bergmann.				— Poul Zacho .....	35		61
— Hanne Grethe, se fru				— Povl Torben, se Skjøt-			
Petterson				Jørgensen			
— Hans.....	03	24	27	— Preben .....	21	46	48
— Hans Frederik Anton ..			†58	— Preben Rejnhold.....	36	57	59
— Hans Henry Hartvig...	19	43	48	— Rasmus Christian Bæk,			
— Hans Kristian, se Thure				se Bæk-Jørgensen			
— Hans Marius.....			†56	— Rigmor Meding, se Fru			
— Helene Kirstine, se Fru				Rygnør			
Søndergaard-Jensen				— Ruth, fru.....	30	51	53
— Helge Gundorph .....	19	43	48	— Ruth Elsa Feilberg, Fru.	16	38	47
— Henning Nobel, se Nobel-				— Theodor Anders Peter,			
Jørgensen				se Jørck			
— Henny Vibeke, se Fru				— Thorvald .....			†54
Borgsmidt				— Thorvald Erhardt.....			
— Holger Villy.....	19	48	50	— Vagn.....	92	20	
— Inger Marie.....			†33	— Valborg.....	28	49	53
— Inger Marie.....	24	54			04	26	37
— Inger Rigmor.....	04	27					
— Janne, se fru Houman				Kabell, Frederik.....			†44
— Jens Christian Tryde...			†37	— Julie E, se fru Nielsen			
— Jesper Konrad.....	02	23	28	Kahlmeter, Benny, Fru ...	24	47	
— Jette Juul, se fru Jensen				Kalhauge, E.....	83	04	

Navn	Fødsels- år	Medhj. exam.	Kand. exam.	Navn	Fødsels- år	Medhj. exam.	Kand. exam.
Kalshauge, N. L. C. H.			†56	Kirkegaard, Gunnar	92	13	16
Kallesen, Svend Egon	31	53	55	— Halfdan	05	25	30
Kallesøe, Agnete	96	18	27	— Jytte Karmark, se fru Møller.			
— Astrid E.	02	23		— Jørgen	09	31	
Kalsbøll, Mogens Axel Gelardi	24	46	50	— Kaj	39		62
Kaltoft, Hans	35		61	— Karen Elisabeth Hen- riette, Fru	91	11	
Kampen, Karen Emilie, Fru	00	22		Kirketerp, H. A. Suhr	10	33	35
Kampmann, C. H., Fru	83	04	07	Kirstein, Carl Johan	23	45	49
— Elsemarie, fru	37		62	— Hanne, fru	22	45	49
— S. R. J.	84	07	10	Kisbye, Jytte Margrethe	23	45	47
Kampp, Eline, se fru Madsen				Kiær, Anker			†54
Kandrup, Hanne Laura, se fru Dahl-Petersen				Kjalke, Niels B. Abben	10	31	36
Kapel, Sigrid A. L.	98	18		Kjeld, Kirsten, fru	20	42	48
Kappel, Edith, Fru	06	30		— Mogens	21	43	
Karberg, Ingermarie, se fru Vidar				Kjeldgaard, Bente	29	51	53
Karlog, Else, fru	26	47	50	— Hanne, se fru Kirstein			
— Ole Biørn	25	47	50	— Jens J. M. Pyndt	22	45	48
Karmark, K. E. H., se Fru Kirkegaard				— K. B.	07	28	39
Karnov, Svend	18	41	46	— Lissi, se fru Madsen			
Karskov, G. M.	95	16		Kjeldsen, Ebba, se fru Hansen			
Kastberg, P. B.	07	28	35	— Else, fru	23	45	
— Vita, Fru	13	36	39	— Esther M. E.	02	24	27
Kaster, Ellen Hagenau, se fru Schmidt				— Gudrun, se fru Andersen			
Katholm, Ida, se fru Nielsen				— Margit Marie, se Fru Jenning			
Kattrup, M., se Fru Warberg				— Thyra			†39
Kehler, Bodil, fru	33	54	56	— Ulla Vibeke Hoffgaard	26	48	50
Keiding, Elin Marg., Fru	17	39		Kjelstrup, E. M. J., se Fru Sejersen			
— Inger Johanne, se Fru Bjerregaard				Kjems, Anna Ida Helene, Fru	08	30	33
— Johannes	87	08	10	— Gunnar	09		62
Kellberg, Hanne, fru	34	56	58	— Holger Lauritz Peter	39	31	33
Keller, Asger	08	30	33	— Jacob Christian Peter			†58
Kellermann, H. H.	05	28		Kjer, Torben	26	50	53
Kiel, Inger Maren, Fru	19	41		Kjersgaard, J. C. Z.			†40
Kieldsen, K. P. F.			†58	Kjerulff, Kirsten Merete, se fru Reinholt			
Kielgast F. C.			†46	— Verner	38		62
— Henning	13	36	39	Kjædebye, Emilie A.	90	19	27
Kiel-Jensen, Peder Bent	27	50		Kjær, Alfred Johannes			†42
Kjerulff, Astrid Agnes, se Fru Andersen				— Anna Cathrine, Fru			†58
— Jens Christian	73	93	97	— Ellen, Jensine Rand	36	58	61
— Viggo Martin Carl			†52	— Ellinor Caroline, Fru			†58
Kietz, Helga			†48	— Else, se fru Kristian- sen			
Kiilerich, Aase, se Fru Christensen				— Else Kallesøe	17	41	
Kilde, G. E.	03	23	28	— Fritz Folmer Christian	07	27	30
Kinck, C. C.			†49	— Gissur Preben Guldberg			†56
— E. L., se Fru Blichfeld				— Grete, se Fru Mølhave			
— V. I.			†32	— Henning Christian Lud- vig Peter	05	26	35
Kirchheiner, A.	73	93	96	— Holger	94	13	16
— E. L.	75	94	97	— Inge, se fru Eberholst.			
Kirkegaard, Birthe Marie, fru	24	46					

Navn	Fødsels- år	Medhj. exam.	Kand. exam.	Navn	Fødsels- år	Medhj. exam.	Kand. exam.
Kjær, Ingrid Vibeke Bodil, se Fru Schmidt				Knudsen, Ann-Sofie Kuno, se fru Pedersen.			
— Karl Vilhelm.....	19	42	47	— Asta, Fru.....	83	09	
— Knud Aage Thorvald ..	98	20	22	— Asta Gudrun, Fru	96	18	
— Nora Marie, Fru.....	16	39	41	— Birgit Sejr, se fru Jepsen			
— Ole.....	32	53	56	— Birthe Elisabeth, fru...	26	50	53
— Povl August.....	91	11	13	— Børge.....	25	48	51
— Ruth, se fru Manthorpe.				— Carl Gorm.....			†58
— Thorvald Christian Nico- laj			†33	— Carl Jørgen.....	12	41	
Kjærgaard, Knud Grønning	14	36	41	— Christian Jacob.....	90	10	16
Kjær-Hansen, Birte, fru....	27	53		— Christine.....			†37
Kjærsgaard, Aase, se Fru Jørgensen				— Ella Kathrine, se Fru Mortensen			
— Jens Christian.....	95	15	21	— Frederik Ludvig.....			†45
— Thorkild.....	12	34	38	— Frida Victoria, fru....	05	27	31
Kjølbye, Inga Høygaard, se fru Basballe				— Grete, fru.....	36	58	
Kjøller, Ingrid Jytte.....	35	57	60	— Gudrun Ida Caroline, se fru Busch			
Klaaborg, Peter Winther...	18	42	46	— Gunna Kristine, se fru Green			
Klausen, Edith Struve, se fru Christensen				— Hans Aagesen.....	98	21	24
— Tove Joe, fru.....	24	49	53	— Hans Ekkert.....	19	41	43
Klein, Anny.....	29	50	55	— Hans Marlau Steen...	23	45	
— Helge.....			†46	— Hans Rudolph.....			†36
— Karen Margrethe.....	94	18	22	— Ingeborg Marie, se Fru Teudal			
Kleis, Jørgen.....	30	56		— Inger Holst, se Fru Petersen			
Klem, Axel Julius Johannes	92	19		— Inger Kirstine, Fru....	98	21	
— Georg Severin Christian	97	17	19	— Jens Christian.....	01	21	27
— Søren.....			†38	— Johan.....	04	23	
Klenø, Johannes Bernhard.	94	14		— Karen, se Fru Andersen			
Klingberg, K.....	05	27		— Karen Margrete, se fru Christensen.			
Klingspor-Bentzen, Grethe, se Fru Christoffersen				— Karen Margrethe, fru...	22	47	
Klintø, Poul.....	18	39	43	— Karen Margrethe, fru...	31	53	
Klitbo, Leif E.....	20	45	48	— Kirsten Lindgaard, se fru Bladbjerg-Larsen			
Klitgaard, Gertrud Margarete, fru	24	50	52	— Knud Axel.....			†50
— Niels Anders Holm.....	37		62	— Rudolf Andreas.....			†48
Klokker, A. L. J. C. H.....	94	16	21	— Ruth Kristine Rauer, se Fru Rasmussen			
— E. A. L. C., se Fru Trelde				— Thorvald.....			†50
Klou, Ellen Emilie, Fru...	95	17	22	Koch, Hans C. E.....	23	45	49
Klug, Sonja E., se Fru Christensen				— Inge Ruth, Fru.....	22	45	
Klæbel, Hans Viggo.....	36		61	— Johanne Gyllembourg, se fru Lissau			
— Vagn Eyvind.....	06	27	30	— Sigurd.....	13	37	41
Kläning, Jytte, se fru Helin				Koch-Larsen, Arne.....	30	52	55
Kløcker, H. C. A.....			†42	Kock, Anna C.....			†60
Knap, T. E. H. V.....	90	11	15	Kocsis, Imre.....	23		57
Knarreborg, Aase, se Fru Jensen				Kodahl, Henning.....	22	43	51
Knub, Johan Jørgen.....	30	53	55	— Koed, Marie M., se Fru Rasmussen			
— J. L.....	99	21	22	— T. I.....			†54
— Lis, fru.....	31	53		Koefoed, Ellen K. M., se Fru Bartsch			
Knudsen, Andrea, se fru Schou							
— Anne Elise, fru.....	28	50	52				

Navn	Fødsels- år	Medhj. exam.	Kand. exam.	Navn	Fødsels- år	Medhj. exam.	Kand. exam.
Koefoed Gerda Henny				Krarup, Arnold V.....			†44
— Anette, se fru Rantorp				— Bendt.....	22	43	52
— Hanne, se fru Hansen...				— Eli.....			†34
— Henning Emil Arnfred.	13	36	39	— Jytte Ingelise, fru.....	29	50	53
— V. C. C., Fru.....			†56	— Niels Bygum.....			†33
Koefoed-Nielsen, J. C.....	01	21	24	— S.....			†58
Kofod, Birthe, fru.....	18	41	44	Krarup-Jensen, A., se Fru			
— Helmer.....	16	38	41	Elsnab			
— Niels Peter.....	03	23		Krasilnikoff, Axel Torben ..	12	36	39,40
— Ruth Amalie Mynster,				Krause, A. T.....	76	98	00
se Fru Daldorph-Hansen				Krauss, H. G. R.....	73	94	00
— Tove Louise Ruth, Fru	14	38		Krenchel, Bodil Marie, Fru.			†58
Kofoed, Ella C., se Fru				— J. C. G.....			†47
Rubæk-Nielsen				Krenk, Gudrun Marie, se Fru			
— Ellen M., se Fru Larsen				Jensen			
— Jørgen.....	28	51	53	Kring, Peder Lund.....	19	41	44
— Karen E., se Fru Hansen				Kristensen, Aase, se fru			
— Karen M., se Fru Hart-				Sølling.			
lund				— Aksel.....	93	16	21
Kolbæk, S. A. S.....	96	16	18	— Anne Karin Korsgaard,			
Kold-Christensen, Inger				fru	31	53	
Margrete, Fru.....	16	38		— Arne Dircksen.....	33	57	
Kolind, Per.....	18	39	43	— Arne Valdemar.....	99	20	22
Kolstrup, K. R. N., se Fru				— Astrid Kristine Risum,			
Videriksen				se Fru Bardram			
— Viggo.....	23	46	49	— Børge.....	11	35	37
Kondrup, Anna Elise.....	10	43		— Christen Johan.....	96	17	19
Kongsted, August Julius				— Erik.....	19	40	44
Helmuth			†39	— Ernst Aarup.....	14	35	41
— Elisabeth.....	91	13	15	— Hans Peter.....	90	10	
Konstantin-Hansen, B.....	01	23	25	— Helge Harbo.....	26	49	51
Koops, Jytte, se fru				— Hilmo Puk Ragna, Fru	90	10	
Andersen				— Ingegerd Tang, Fru ...	01	23	25
Koppel, Lilian Bonneton, fru	29	53		— Ingrid Steen, se fru			
Kornbek, Lorens.....	24	49		Jespersen			
Kornerup, Else, Fru.....	97	17	19	— Kamma Agnete Møller,			
Korsby, Gunnar.....	21	43	48	Fru	87	08	
Korsgaard, C. N. O.....	03	26	30	— Karen, se Fru Graversen			
— Knud.....	29	51	54	— Karen Johanne Hedvig	26	49	
Koudal, Jens.....	24	49	52	— Karen Johanne Thygesen	28	51	53
— Jørgi Bitten, fru.....	29	51		— Kirstine, se fru			
Koudahl, K. A., Fru.....			†56	Falk-Munká			
Krabbe, Karen Marie Delco-				— Knud Morten.....	33	55	57
myn, Fru.....	16	37	39	— Magda Abelone, Fru... ..	04	25	
Krag, N. A., se Eggers-Krag				— Mimi Nielsine.....	01	23	34
Kragerup, Ruth Britta, se				— Nanna Kristine.....	00	22	
Fru Hammer				— Niels Kjærgaard.....	13	37	39
Kragelund, Gudrun C., se Fru				— Poul Christian Hjorth..	01	21	29
Gjerlev				— Rigmor Steen, se fru			
— K. J. J.....	93	14	16	Dynna			
Krag-Hansen, E. V.....	07	29	36	— Sigrid Margrethe, se Fru			
Kragh, M. N. B.....	04	26	28	Andersen			
Kramer, F.....	83	04		— Tove Ulla.....	26	48	
Kramme, Vibeke, se fru				Kristiansen, Aase Gabriel, se			
Rechnagel				Fru Snell			
Kramper, M. E., se Fru				— Edith Fausing, se Fru			
Jørgensen				Jensen			

Navn	Fødsels- år	Medhj. exam.	Kand. exam.	Navn	Fødsels- år	Medhj. exam.	Kand. exam.
Kristiansen, Else, fru.....	25	48		Kymer, Elise Margrethe Ka- thrine, Fru.....			†58
— Nikolaj Frederik Severin Grundtvig			†52	Kæmpe, Arne Bent Pedersen	34	57	59
— Oluf Krosggaard, se Christiansen				Kærn, Agnete Høybye, Fru. — Mogens.....	22	45	48
— Paul Gabriel.....	11	35	37	Kølendorf, Nini, se fru Juul- Nyholm	24	45	48
Kristoffersen, Rosemarie Ploug, se fru Mansa				Kølle, Edith.....	26	49	52
Krog, Mads Søren Sørensen	74	94	96	Kønik, H. A. G.....	72	91	94
Krog-Jensen, Carl Christian — Johannes.....	88	08	10	Køniksfeldt, Elinor Nyholm, Fru.....	24	47	
Krog-Meyer, Inge-Lise, se fru Nielsen.			†31	Køpke, H. C.....	92	14	16
Krogh, Anders Magnus Madsen — Carl.....	04	25	31	Kaaber, Gunnar Georg..... — Oskar Christian Ludvig.			†50
— Flemming.....	28	49	†43	Kaad, Karen Ingeb. Hansen, se fru Bach			†50
— Hans Laurits Hansen..			†56	Kaagaard, Inger Johanne, fru	12	36	
— Johan Dreckmann.....	80	01	06	Kaare, Frida M.....	91	14	16
— Jørgen.....	18	40	44	Kaas, Kirsten, se fru Kjeld — V., fru.....	88	09	
— Karen Eiler, Fru.....	19	42		Kaas-Rasmussen, E. K., se fru Gjaldbæk			
— Lauritz Amandus.....			†38				
Krogh-Jensen, Ebba, Fru..	21	44					
Krogh-Jørgensen, Charles...			†32				
Krogh-Svendsen, Erik.....	13	35	39				
Krogsgaard, Else Margrethe Rud, fru.....	20	42		Lam, Jørgen Henrik Brandt.	22	45	48.49
Krohn, Hermann Freund...	77	00		Lambert, Bodil Holten, fru..	33	55	57
Kromann, Charles Eigel....	05	25		Land, Bodil, se fru Arends Landsperg, Birthe, se fru Christensen			
— Inge, se fru Nielsen				Lang, Holger.....	24	48	52
Kronmann, Anna Louise, Fru	15	38		Langberg, Bodil D. K., se Fru Thofte			
Krumhardt, Axel.....	86	06	18	Langdal, Peter Charles.....			†52
— Erik.....	14	35	43	Lange, Anna.....	98	19	
— Nils.....	23	45	48	— Anna.....	23	46	
Kruse, Karen Harriet.....	25	49	51	— Anna Vibeke, Fru.....	91	12	15
Kruuse, Christian.....			†52	— Bent Eiler.....	25	48	50
— Ebba, se Fru Vennike				— Gurli Molly Britta, se fru Serrior			
— Inger.....	37		61	— Hans Aage.....	16	37	41
— Jørgen Henry.....	12	34	37	— Inga, se fru Rasmus- sen.			
— Peder Abraham.....			†40	— Inga Thye.....	04	26	28
Kryger, Ellen, se Fru Rønn				— Kaja Ebba.....	20	44	
Krøigaard, Aase Hove, Fru	28	49		— Lars Marcellinus Siegfred Frederik.....			†31
Kuhlmann, Christian Larsen	17	39	43	— Thorkild Krarup.....	32	54	56
— Ketty Ingeborg, Fru...	19	40	43	Lange-Holm, Albert.....			†54
Kure, Lone, fru.....	37	57		Langaard, Ellen, fru.....	28	49	52
Kurtzhals, Hanne Ruth, fru	31	55	58	Langhorn, Aase.....	05	28	30
— Hans Christian Lindholm			†52	— Carl Johan.....	09	29	35
— Hans Lindholm.....	25	51	54	— Gudrun Ellen Marie, se Fru Thorsen			
— Poul Lindholm.....	26	51	53.54	Lang-Jensen, Erling.....	11	33	35
Kvamm, Herdis Margit, Fru	23	46	50	— Jens Henning.....	09	32	35
— Olavur Jacob Zakarias.	12	46	50	Lanng, Ole.....	20	42	46
Kühl, Annalise de Fine, se Fru Nielsen				Lanning, Carl.....			†48
Kühle, Aksel van der Aa...	26	48	53				
— Harald Emanuel Otte							
Emil van der Aa.....	87	07	12				
— Inger, fru.....	24	44	56				

Navn	Fødsels- år	Medhj. exam.	Kand. exam.	Navn	Fødsels- år	Medhj. exam.	Kand. exam.
Lanning, Karen Kathrine Simony, Fru			†45	Larsen, Henning Tange, se Tange			
Lannung, A. L.....	02	22	25	— Henry Rasmussen.....	36		61
Largiadér, Alice Therese, Fru	14	36		— Ingeborg, se fru Ebert			
Larsen, Aase, Fru.....	21	42		— Inger Elise, Fru.....	05	25	
— Anders.....	00	19	22	— Inger Sofie Schultz,			
— Anders Peter.....	18	39	43	se fru Thomsen			
— Ane-Grete, se fru Chri- stensen.				— Ingrid, Fru.....	25	47	
— Ane Katrine Alhed....	34	58		— Jenny.....	17	41	44
— Ane Marie.....			†29	— Jens Richard Herman..	97	17	19
— Anette Elfinn, fru .....	37		61	— Johan.....	32	54	56
— Arne Koch, se Koch- Larsen				— Johanne Krogsgaard, fru	26	50	
— Bent Ahrenst.....	26	48	50	— Jytte Ingelise, se fru Krarup			
— Bent Axel Bormose....	04	25		— Karen Johanne, se fru Andersen			
— Bente Schmidt.....	35	57		— Karen Margrethe.....	13	36	
— Bente Vivi.....	37		62	— Karen Marie, se Fru Andersen			
— Bertha Marie Kirstine, Fru.....	86	08		— Karen Tove Samuel....			†46
— Birgit Elinor.....	18	40		— Karl Kristian Robert			
— Birte.....	25	48	51	Bech.....	84	03	06
— Birthe Haugsted Veje, se fru Jensen				— Kirsten, se fru Pedersen			
— Birthe Inge, se fru Mortensen				— Knud.....	35	57	59
— Bodil, fru.....	37		61	— Knud Adser.....	07	28	33
— Bodil Hauge, se fru Holm				— Kristian Peter Georg...			†40
— Carl Tage Haagensen ...			†58	— Laura Marie, se Fru Hansen			
— Carl Vilhelm.....	88	11	13	— Laurits Oluf.....	89	09	10
— Dika Kristine, se Fru Suell				— Lauritz Peter.....			†50
— Ebbe.....	36	57	59	— Leo Toft, se Toft			
— Edith Margrethe, se Fru Jensen				— Lisa Hingstrup.....	35	57	59
— Ejnar Hjalmar Lautrup, se Lautrup-Larsen				— Lisbeth Stenbak, fru ...	38		62
— Elisabeth Marie, Fru... ..	22	47		— Margrethe Johanne, se fru Holtzermann			
— Ellen Margrethe, Fru ..	87	11		— Margrethe Karen, Fru ..	02	22	25
— Erik Faurschou, se Faur- schou				— Maria Agnes, Fru.....			†52
— Esther Zenia, se fru Ramvold				— Marie Elisabeth, se Fru Sparre-Ulrich			
— Fanny Marie, se Fru Halstrøm				— Nehl Kristine, se Fru Anthonson			
— Gerda, se Fru Raff....				— Niels Johannes Arnold ..			†34
— Grethe Marie, se Fru Dettloff				— Niels Simmelkjær.....	33	56	58
— Grethe Skov, se fru Andersson				— Olaf Martin Theodor ..			†56
— Hans Find.....	28	53	56	— Otto Iversen, se Blyt			
— Harriet Elisabeth Preis- ler, Fru.....	16	39	44	— Ove Hoeg.....	98	22	24
— Harry Athalstan Taylor, se Taylor				— Peter Christian Georg... ..	96	48	
— Helge Peter.....	31	52	54	— Poul Marinus.....	09	32	35
— Helge Tycho Fritz.....	97	17	24	— Poul Oskar Bremelhøj .	04	24	
				— Richard Henrik Roeszler			†54
				— Sven Arne, se Fold- Larsen			
				— Sven Schytt.....	38		62
				— Svend Edvard Jackson.			†51
				— Tove Marie Louise, fru .	22	44	
				— Tove Sofie, se Fru Holm			
				— Valborg Smith, Fru....			†52

Navn	Fødsels- år	Medhj. exam.	Kand. exam.	Navn	Fødsels- år	Medhj. exam.	Kand. exam.
Larsen, Valdemar.....	02	23	27	Laursen, Anemarie, fru.....	33	56	
— Vibeke, fru.....	32	55	58	— Axel Laurits Andreas	02	22	24
Lassen, Carl Viggo, se Trolle-				— Helga, se Fru			
Lassen				Gammelgaard			
— Else Christiane, se Fru				— Johan Peter.....			†56
Grabau				— Kirsten Gundorph, fru..	33	56	
— Frederik Carl Christian				— Kjeld Anton.....	17	39	41
Ludvig			†54	— Knud.....	20	42	46
— Gudrun.....			†52	— Marie Margrethe, Fru..	08	28	31
— Hans Anker, se Anker-				— Niels Charles Anker			
Lassen.				Jacob.....	08	28	31
— Hans Christian Heide-				— Paul Andreas Ørum....			†43
mann.....	04	25	33	Lausen, Hans Henning.....	20	42	46
— Ib Bundgaard.....	30	52	54	— Malvina Ulrikka Kjørup,			
— Inge Johanne, se Fru Fugl				se Fru Gording			
Johan Ditlev Hveisel..	14	37	41	Lausten-Hansen, Hans.....	99	21	24
— Johan Lorentz.....			†42	Laustrup, Inga Kirstine, se			
Johannes August.....	05	25	30	fru Lykke Petersen			
— Jónbjörg, fru.....	24	49	52	— Tenna Lisbet, se Fru			
— Jørgen Albert.....			†45	Jerslev			
— Kirsten, Fru.....	21	42		Lautrup, Marie, Fru.....	78	00	03
— Lauritz.....			†31	Lautrup-Larsen, Ejnar Hjal-			
— Leo Toft.....	33	56		mar.....	88	10	13
— Niels Simmelkjer.....	33	56	58	— Emmy, Fru.....			†52
— Thorkild Hans Frederik				— Kirsten, se fru Gardan			
Theodor.....			†36	Lawaetz, Otto Charles.....			†48
Lauesen, Edith Sophie, Fru.	94	16		Leding, Kristen.....	99	20	27
— Elinor Nyholm, se Fru				Leerbeck, Erik Otto.....	19	42	48
Königsfeldt				— Poul Alfred.....			†56
— Hansa Eliza.....	94	21		Legind-Hansen, Poul Øistein	30	52	54
— Mogens Langkilde.....	23	45	49	Lehmann, Bennet Schmidt .	96	15	21
— Oluf Edvard.....	08	31	35	— Bent.....	24	46	49
— Thorvald Langkilde....			†54	— Benthe, fru.....	25	48	
Laug, Henning Ninn.....	13	35	39	— Karl Schmidt.....	05	24	28
Lauge-Christensen, Martinus			†56	Lehn, Ingrid.....	34	57	59
Launbjerg, Birte, se fru Bruun				Lehnsted, Arne Bang.....	08	30	31
Laurberg, Jørgen Marsvin..	18	40	43	Leisner, Jytte, fru.....	39		62
Lauridsen, Karen Emilie				Lemmich, Else Rita, fru....	37		61
Green, se Fru Andersen				— John.....	36	58	61
— Ketty, Fru.....	19	42	48	Lemming-Christensen, Bent .	35		61
— Knud Rasmus Sand....	18	45	47	Lenau, Ole Anker.....	29	52	54
— Martin.....	10	34	37	Lennert-Petersen, Erik.....	08	33	35
— Milter Green.....	31	54	56	— Otto.....	09	32	35
— Niels Peder.....			†48	Leonhardt, Grete, fru.....	27	50	53
Lauritsen, Anne Marie.....	00	20		Lerche, Esther.....			†30
— Ellen Margrethe, se Fru				— Hother.....	93	15	19
Nielsen				Lerche-Thomsen, Jytte, se			
— Gunver Fejerskov, se fru				Fru Vermehren			
Jensen.				Leschly, Eva Birgitte, se			
— Hans Ejnar Bjerring...	29	49	51	Fru Rud			
Lauritzen, Dorteia Emilie				Lester, Ole.....	21	42	48
Bondo, se Fru Jensen				Leth, Helga.....	06	42	44
— Else Margrethe Astrup .	38		62	— Jens.....			†60
— Kristiane, se Fru				— Kristen Kjeldgaard....			†58
Torkild-Hansen				v. Leunbach, Marie Ahnfeldt,			
— Marie Kirstine, se Fru				Fru.....			†56
Gunbak				Levin-Hansen, Sophus.....			†50

Navn	Fødsels- år	Medhj. exam.	Kand. exam.	Navn	Fødsels- år	Medhj. exam.	Kand. exam.
Levin-Hansen, Hanne, se fru Lillelund				Lintrup, Frederik Vilhelm ..			†58
Levinsen, Carsten Immanuel	86	10	18	— Lauritz Vilhelm.....			†34
— Johan Henrik.....	85	06	07	— Mary Kirstine, Fru ....	00	21	
Levring, Harald Axel.....	99	19	21	— Søren Johannes.....	28	50	52
— Karla Kathrine Jensen.	98	20		Lippert, Viktor Emil.....	89	09	12
Liberg, Bruno.....	05	27	28	Lissau, Johanne Gyllembourg, fru	28	52	
Licht, Anna Louise, se Fru Kromann				Loft, Henry Louis Sofus ...	85	06	07
— Poul Gjern.....			†39	Lohmann, Ellen Margrethe, se Fru Beck			
Liebst, Aage.....	79	99	01.02	— Vita, se Fru Kastberg			
Lier, Birte Marie, se Fru Boldsen				Lohse, Birthe Gram, fru....	31	53	
Lihme, C. B.....			†48	Lombolt, Vilhelm.....	08	28	34
Lildal, Bergliot Margrethe, se fru Lund				Loon, Kirsten van, Fru....	22	44	
Liljenberg, Erik Gerhard....	35	57	59	Loppnau, Ane Marie.....			†54
Lillelund, Hanne, fru.....	10	32	35	Lorensen, Knud.....	23	46	
— Viggo Andreas.....	10	31	35	Lorentzen, Børge.....	16	38	41
Lind, Carl Blom.....	84	04	06	— Grethe.....	07	29	
— Ejnar.....	07	28	33	— Marius Axel Hartmann Andersen.....	87	08	
— Hans Amatus Theodor Christian.....	89	10	13	— Martha Anna Kristine .			†54
— Jens.....			†39	— Oscar Henrik.....			†60
— Johannes Theodor.....			†58	— Tove, se Fru Hofer			
— Julius Stanley Oliver... — Karen Margrethe.....	01	21		Lorenzen, Aage.....	97	17	19
— Margrethe Johanne, Fru — Marius Nielsen.....	08	30	33	— Johanne, Fru.....	97	18	
— Poul Helmer.....	11	33	35	— Karen Claudl, fru .....	34	56	
— Svend August Theodor.	23	46	50	— Käthe Anine, se Fru Buch-Larsen			
Lindballe, Knud.....	27	49	51	— Signe, fru.....	22	43	52
Lindberg, Adam Johannes..	93	15	18	Lucassen, Inger Margrete, se Fru Kold-Christensen			
Linde, Asta.....	06	27	34	Ludolph, Gunhild Ellen, Fru	11	36	
— Erik.....	36	58	62	Ludvig, Sophus Gottfred ...	75	96	98
— Inger Johanne .....	03	22	25	Ludwigs, Louis Jacob			
— Knud Otto Benner....	16	38	41	— Elinus			†54
Lindebod, H. D.....			†47	Ludvigsen, Anna Marie, se Fru Beck			
Lindegaard, Alfred.....			†54	— Edel Lund.....	19	42	46
— Hanne Egelund, fru ...	37	58		— Erik Grotkjær Dilau...	15	39	43
— Harald .....			†45	Ludvigsen, Niels Børge....	92	13	18
— Henrik Salomon.....	12	34	37	Lumbye, Lisbeth Stoltze, fru	28	49	
Lindemann, Jørgen.....			†50	Lumholdt, Hans.....	30	53	55
— Jørgen Ulrik.....	21	44	48	— Knud Bernhardt .....	00	21	
— Viggo Lauritz Sejer... Lindemark, Otto.....	97	16	19	— Sven Erik.....	04	26	
Lindborg, P. J. W. Bollerup	82	03	06	Lund, Agnes.....	20	43	46
Linder, Esther Ellinor, se fru Abildgaard				— Alf Christensen.....	19	41	43
Lindgreen, Karl Mikael....			†48	— Bergliot Margrethe, fru.	25	47	50
— Peter Julius Theodor..	91	12	15	— Bodil Kirstine.....			†47
Lindhard, Else, se fru Mørch.				— Bodil Vibeke, Fru.....	19	39	41
Lindholm, Else Marie, se fru Thim				— Børge Schou.....	20	41	44
— Hans Rasmus Victor... Lintner, Erik.....	03	23	25	— Carl Georg.....	15	38	41
— Erna Helene, Fru.....	19	41	44	— Dorthe Birgitte, fru....	29	51	
	20	42	44	— Else, Fru.....	92	13	30
				— Else Kristine Margarete, se Fru Bunkeflod			
				— Grete, se fru Leonhardt			



Navn	Fødsels- år	Medhj. exam.	Kand. exam.	Navn	Fødsels- år	Medhj. exam.	Kand. exam.
Lund, Hanne Birgit, se fru Rosenven				Lyhne, Ruth, fru.....	26	49	
— Hans Erik.....	24	46	50	Lyman, Erik.....	09	35	38
— Herman Aage Reinholdt			†47	Lyng, Agnete, se fru Meyrick			
— Holger.....			†50	— Betty, Fru.....	21	42	
— Ida, se fru Lunden				— Inge Margrethe Bruun, fru	27	52	59
— Inger Actonia Prætorius, se Fru Rasmussen				— Jørn.....	27	50	52
— Ingrid Mathilde, Fru...	85	07		Lyngby, Birger.....	19	42	
— Jens Carl.....	24	47	50	— Hilmo Puk Ragna, se Fru Kristensen			
— Jens Thomas.....	30	52	54	— Minna, Fru.....	94	15	
— Jules Ferdinand.....	66	91	92	Lyngby, Solveig Nielsen...	14	39	41
— Jørgen.....	34		61	Lysgaard, Birthe, se fru Pedersen			
— Karen Budde, se Fru Vallin				Lysholt, Ebba.....			†32
— Karen Margrethe, Fru .	25	47		— Ellen Kirkegaard, se fru Jensen			
— Kate Hemmerth, se Fru Madsen				Lyster, Harriet, se Fru Paulsen			
— Magda Elisabeth.....	01	23	28	— Poul Anker.....			†50
— Michael Lars.....			†50	Lytting, Kim Jørgen.....	33	57	60
— Ove Jensen.....	24	46	50	Lütz, Aase.....	20	46	
— Peter Petersen.....			†60	Lützen, Ebba, se Fru Krogh- Jensen			
— Poul Thomsen.....	01	21	25	— Tove.....	29	55	
— Rigmor Ronæs Lau, Fru	02	23	27	Lütz-Jensen, Aase, se Lütz			
— Sejer Samuel.....	16	38	43	Lærum, Inger, Fru.....	92	15	
— Signe, se fru Lorenzen..				Læssøe, Birthe Dorthea, se Fru Jensen			
— Sigurd.....	05	25	31	— Christian Preben Bang			
— Svend-Aage Hannibal..	04	24	28	Windfeld.....	90	10	12
— Svend Flemming.....	05	26	28	— Grethe, se fru Wulff			
— Vera, Fru.....	97	18		— Henrik Axel.....	99	18	21
— Vibeke, Fru.....	18	41	43	— Olvar.....	28	54	56
Lundberg, Lise, Fru.....	21	42	46	— Verner Hans Frederik Abrahamson.....	30	50	52
Lundblad, Erik.....	37	57		Løgstrup, Birthe Dalsgaard, se fru Thomsen			
Lundbye, Gert Ellis.....	07	28	30	Løjmand, Bodil, Fru.....			†52
— Karen Rigmor, Fru....	06	27	30	Lønager, Grethe Agnete, se Fru Bojesen			
Lunde, Oda Ingeborg, Fru .	19	40		Lonberg, Elin Margrethe, se Fru Keiding			
Lunden, Ida, fru.....	30	54	56	Lønberg-Holm, Gerd, se Fru Jensen			
Lundgaard, Hans Ebbesen..	96	18	24	Løngreen, Preben Gustav...	21	42	48
Lundh, Margrethe.....	98	19		Lønskov, Ove.....	29	52	54
Lunding, Carl Chr. A. H....	04	29	31	Løw, E. A. F., se Fru Ulrik			
— Ebba, fru.....	17	41	44	Løve, Herdis Elin, Fru....	13	37	
Lund-Jacobsen, Erik.....	35		62	— Svend Erik Nielsen...	15	37	41
Lundorff, Agnes Elisabeth, fru	22	48		Løwenstein-Jensen, R.M., Fru	01	22	
Lund-Rasmussen, Helge...	12	34	37	Løvschall, Rasmus Riise...			†60
Lundsgaard, Esther, Fru...	03	23		Løye, Oscar.....	92	12	15
Lundtorp, Gerda, Fru.....	04	24	27				
Lunk, Henrik.....	23	48					
Luntang-Jensen, Bente E., se fru Christensen.							
Lustrup, Laurids.....	25	48	51	Madsen, Aage Sigaard.....			†56
Lyager, Magnus Emil.....	89	08	13	— Aase.....	29	51	57
Lybye, Else.....	02	22					
Lyders, Karen Ebba, se fru Nielsen							
Lydolph, Anette, se fru Elfinn Larsen							

Navn	Fødsels- år	Medhj. exam.	Kand. exam.	Navn	Fødsels- år	Medhj. exam.	Kand. exam.
Madsen, Albert Peder.....	00	20	22	Madsen, Inger Løbner, se fru Espersen			
— Alexander.....	26	49		— Jakob Kristian.....	01	22	27
— Andy Edgar.....	15	39	44	— Jenny Dorthea Sofie....			†58
— Anker Due.....	21	45	48	— Jens Christian Thorvald, se Them			
— Anna Bech, se fru Bech				— Jensine Magda Kristine, fru	98	18	19
— Annemarie, fru.....	35	57		— Jørga.....			†46
— Bernt Magnus.....			†60	— Jørgen Christian.....			†46
— Birthe.....	38	62		— Kate Hemmerth, fru....	03	27	
— Birthe Bendix, fru.....	32	54	57	— Kay Holbech.....			†46
— Birthe Riber, se fru Nielsen				— Kirsten, se fru Bisgaard			
— Carl Johan Toft, se Toft-Madsen				— Kjeld Gjedssø.....	23	46	
— Carlo Meinhard.....	98	19	21	— Kjeld Henning.....	23	48	51
— Christian Nathanael.....			†37	— Knud Meulengracht, se Meulengracht-Madsen			
— Ebba, se fru Lunding...				— Laura Johanne, fru.....	98	25	27
— Edith Ingeborg, se Myrung				— Lis Meinhard, se fru Jørgensen			
— Ejvin.....	23	44	47	— Lissi, fru.....	27	49	
— Eline, fru.....	26	52	54	— Mads Johannes.....	91	12	13
— Ellen, fru.....	31	54		— Maria Jensine.....	82	07	09
— Ellen Ingeborg, fru....	12	35	37	— Niels Henrik Groskopf.	01	23	33
— Ellen Margrethe Dahl- strøm, se fru Zeuthen				— Niels Michael.....			†50
— Ellen Vogelsang.....	37	62		— Olaf.....			†30
— Else, fru.....	27	50	53	— Ole Sten.....	27	50	
— Else Johanne Kirstine..	21	42		— Orla Anders Bjørn.....	19	42	44
— Else Marie, se fru Chri- stensen				— Otto Gamél.....			†49
— Enevold Herman.....	11	33	38	— Otto Kargaard.....	33	56	
— Erik Høst, se Høst-Mad- sen				— Peter Brøndum.....	05	26	31
— Erling Bruun.....			†54	— Poul Aage.....	19	43	46
— Frederik William.....			†54	— Poul Keller.....	31	54	58
— Gerda Emilie, fru.....	00	22		— Rasmus Lehmann.....			†52
— Gerhard.....	92	13	16	— Ruth.....	19	42	47
— Gjertrud Beck.....	16	46		— Ruth, se fru Okholm			
— Grethe Kirsten, se fru Petersen				— Troels Kristoffer.....	08	28	31
— Gudrun.....	04	28	31	— Ulla, fru.....	37		62
— Gudrun Christine, fru...	04	27	28	— Vagn Ejgil Gunnar, se Texel			
— Gudrun Hesseldahl, se fru Wismer				— Walther Søndergaard...	37		61
— Gudrun Katrine Bollerup	06	27	33	— Victor Bollerup.....	26	49	51.52
— Gudrun Louise, fru....	05	25	33	— Viggo.....			†56
— Gudrun Volck, fru.....	10	30		— Magius, Niels Wilhelm von	33		61
— Gurli Inger, fru.....	20	42	46	Maglekilde-Petersen, Gerda Prip, fru	15	38	41
— Hanne, se fru Flyge				Magnussen, Alexander Mac Gregor	95	15	16
— Hans Christian Kruse..	81	01		— Joen David.....	12	36	39
— Hans Siig, se Arden				— Marie, fru.....	14	37	39
— Helge Gunnar Thorkild.			†58	Magnusson, Magnus Theodor			†58
— Ib Mølsted.....	38	62		Mahler, Inger Karen, fru...	22	45	48
— Inge, fru.....	14	37		Mahrt, Christian Henrik....			†31
— Inge Høg, se fru Juul.				Mai, Jan	37		61
— Inge Margrethe Bruun, se fru Lyng				— Jørgen Christensen....	06	27	30
— Inger Elva.....	33	56	58	Majlund, Edith, se fru Trap			

Navn	Fødsels- år	Medhj. exam.	Kand. exam.	Navn	Fødsels- år	Medhj. exam.	Kand. exam.
Makwarth, V. C. A. K. ....	05	25	30	Mejldrup, Martha Maria Kri- stine, fru	90	12	
Malchau, Ib Henrik. ....	19	40	44	Melbye, Niels Basse. ....	23	44	48
Malling, Jacob Christian. ....			†43	Melchior, E. K. M., se fru Steinbach			
— Ove Christian. ....	75	98		Melchior, Elisabeth Marie, se fru Larsen			
Malmstrøm, Ellen, se fru Simonsen				— Poul. ....	98	29	31
Malten, Kirsten Catharina Hohlbeck, fru	17	37	41	Melgaard, Birthe, fru. ....	23	47	
Malver, Ellen Friis, fru. ....	20	44		Melhede, Ph. E. O. ....	07	30	35
Mangelsen, Karl Julius. ....			†52	Melson, Borge. ....	17	40	43
Mansa, Bendt. ....	29	51	54	Mendrup, Aase Bergliot, fru.			†49
— Rosemarie, fru. ....	30	51	54	— Olaf. ....	98	19	21
Manthorpe, Chr. Andreas Bjørn. ....	14	36	39	Menge, Dagny L. M., se fru Harvig			
— Ruth, fru. ....	16	37	39	Menke, Inger Ruth, se fru Gottlob			
Marcher, Aage Bohn. ....	29	50	54	Mess, Otto. ....			†56
— Inge Gurli. ....	38		62	Meulengracht-Madsen, Knud	04	26	28
Marcker, Sofus Marius Dam. ....			†60	Meyer, Christian Vilhelm Lau- ritz	89	09	
Marcussen, Carl Laurits. ....			†36	— Ebba. ....	90	12	
— Ejnar. ....	08	30	33	— Edith, se fru Hansen			†56
Marke, Ingeborg, se fru Horn- Olsen				— Eigil Mathias Bolettus. .			
Markussen, Agnes. ....	22	46	50	— Gerhard Vendelbo. ....	11	34	
Marlow, J. C. C. ....			†43	— Henry Suenson. ....	86	07	09
Marschall, Axel Hother Birch			†50	— Magnus Emil Abraham. .	85	04	06
Marstrand, Margrethe T., se fru Christensen				— Victor Hans. ....			†43
Martin, Mogens. ....	12	34	37	Meyer-Damcke, A. J. E., fru.	88	08	
Martins, Gerda, fru. ....	96	18		Meyling, H. ....	05	25	28
— Ingeborg Emilie. ....	91	22	24	Meyn, Olga R., fru. ....			†46
— Oluf Albert. ....	90	10	12	Meyrick, Agnete, fru. ....	25	47	49
Marvits, Birgit Irene. ....	27	51	54	Michelsen, Aage Harald. ....			†38
Mathiasen, Aase Wedel, fru. .	21	44		— Cecilie Thalia, se fru Schaltz			
— Sofie Marie, fru. ....	20	44		— Johannes. ....	82	04	
Mathiasen, Else Birgitte, fru	20	43		— Lissi Sofie, fru. ....	22	44	
— Karen Marianne, fru. .	24	47	52	— Niels Christian. ....	16	39	43
Mathiesen, Aase, se fru Larsen				— Poul. ....	20	44	47.48
— Bodil, fru. ....	27	48		Middelboe, Inger Breum, fru.	20	43	
— Friedrich Jens. ....	86	08	10	Mikkelsen, Anna Elisabeth, fru	34	56	59
— Margrethe Arenfeldt, se fru Dithmer				— Else Edith Harpøth, se fru Bloch.			
Mathissen, Bodil, fru. ....	17	40		— Hans Christian Helweg, se Helweg-Mikkelsen			
Matthiesen, Bendix Heseler.	07	30	33	— Helen Junker. ....	23	44	48
— Hans. ....	23	46	49	— Henry Junker, se Jun- cker-Mikkelsen			
— Inge, fru. ....	03	24	27	— Herdis Trærup, fru. ....	30	52	
Matthiessen, Sonja P. C., se fru Hassing				— Hjørdis Thamar. ....	27	50	54
Matthissen, Kirsten Bendix.	31	54	56	— Holger. ....	06	27	30
Mayntz, H. M. ....			†40	— Inger Junker, se fru Møller.			
Mehlsen, J. K. ....	92	13	16	— Inger Margrethe Juncker, fru, se Juncker-Mikkelsen			
v. Mehren, Freia, se fru Bruun.							
— Victor Albert. ....			†38				
Meier, Ida T. ....	97	20					
Meilsø, Louis Andreas. ....	94	13	16				
Meilvang, Else, se fru Kjeld- sen							
— Lis Andrea, fru. ....	21	43					

Navn	Fødsels-	Medhj.- exam.	Kand. exam.	Navn	Fødsels-	Medhj.- exam.	Kand. exam.
	år				år		
Mikkelsen, Johanne Kirstine Kildsig, se fru Terp				Moos, Dagny, se fru Juul			
— Kirsten, fru . . . . .	34	55		— Hans . . . . .	30	51	55
— Olaf Helweg, se Helweg- Mikkelsen			†40	— Karen Margrethe, se fru Knudsen			
— Poul Helweg . . . . .				Mordhorst, J. C. . . . .	94	20	23
— Ruth, se fru Hansen				Morgils, Carl Ulrik . . . . .	21	44	48
— Sven Frede Draminsky, se Draminsky				Mortensen, Agnete, se fru Ser- ritzlev			
— Viggø Helweg, se Helweg- Mikkelsen				— Alexandra H. M., fru . . .	03	24	27
Milthers, Kirsten, fru . . . . .	25	48	50	— Anna Maria . . . . .	27	54	57
Moe, Asger Olaus . . . . .			†60	— Anne Elise, se fru Knud- sen			
— Ejvind . . . . .	07	29	33	— Anne Lise Maagaard, fru	20	42	
— Karen A., se fru Hage- rup				— Anni Beate, fru . . . . .	33	56	
— Kjel Emil . . . . .	19	43	47	— Arne . . . . .	05	27	31
— Otto . . . . .	08	33		— Birthe Inge, fru . . . . .	22	44	48
Moesgaard, Vera Kirstine, se fru Nielsen				— Carl Johan . . . . .	92	18	19
Mogensen, Annemarie, se fru Madsen				— Christian Vagner . . . . .			†43
— Birthe Johanne, se fru Petersen				— Edgar Herman . . . . .	94	14	16
— Ellen, se fru Nielsen.				— Erhard . . . . .	11	31	37
— Fritz Edvard Schou . . . .			†56	— Ella Kathrine, fru . . . . .	01	21	
— Hans Frigaard . . . . .	27	51		— Ellen Margrethe, se fru Jørgensen			
— Ingrid, se fru Larsen				— Else, fru . . . . .	12	34	37
— Jensine Magda Kristine, se fru Madsen				— Erik Folmer Hübertz . . .	11	31	37
— Johannes Hedemann . . . .	07	28	33	— Gudrun Volck, se fru Madsen			
— Karl Theodor . . . . .	89	11	13	— Helge Valdemar . . . . .	24	46	49
— Laura Johanne, se fru Madsen				— Ida Johanne Marie, se fru Nielsen			
— Leif Hess . . . . .	25	47		— Ingrid, se fru Bang-Han- sen			
— Lise Hedemann, se fru Olsen				— Jan Robert . . . . .	32	55	57
— Mogens Andreas . . . . .	09	33	37	— Jens Lars Elbæk . . . . .	28	51	57
— Peter Lassen . . . . .			†47	— Johannes Lavrits . . . . .	01	22	24
Mohr, H. F. I. . . . .			†30	— Jytte Tove, fru . . . . .	22	44	
— Rita, fru . . . . .	33	54		— Kamilla Kathrine Brø- bech	00	20	
Mohrhagen, Gudrun Elisa- beth Daisy			†60	— Kamma Salicath . . . . .	36	58	
— Gustav Adolph Joachim			†35	— Karen Krogh, se fru Holmberg			
— Jørgen Christian Valde- mar	12	33	37	— Kitty, se fru Lauridsen			
Molde, Karen Margrete . . . .	23	45		— Kirsten, fru . . . . .	15	37	
Mollerup, Christian Ahnfeldt			†54	— Magnus Bach . . . . .	04	23	25
Moltke, Christian Frederik . .	04	25	28	— Martha, se fru Jepsen			
— Fritz Aage . . . . .	99	23	27	— Martin Valentin . . . . .	28	50	52
Momme, Erik Hans Nicolai . .	21	43	48	— Olaf, se Mendrup			
— Knud Mogens Bjerre . . . .	87	07	09	— Peter . . . . .	33	55	58
Mondrup, Else Edele Anto- nia	11	36	39	— Poul Asger . . . . .	06	27	30
Monrad, Anne-Cecilie Nors, se fru Overgaard				— Ruth, se fru Hansen . . . .			*
Moos, Birthe, fru . . . . .	29	51		— Viggø Edelvard . . . . .	00	21	25
				— Willy . . . . .	18	42	44
				Moseby, Poul Verner . . . . .	27	49	51
				Mose-Christensen, Kirsten, fru	13	37	
				Moseholt, J. T. N. . . . .	03	25	30
				Mossun, Gunver Margrethe, se fru Strange Petersen			

Navn	Fødsels- år	Medhj. exam.	Kaad. exam.	Navn	Fødsels- år	Medhj. exam.	Kaad. exam.
Mourier, H. H.....	01	21	27	Møller, Augustine.....			†56
Mouritsen, Ester Rahbek, se fru Jespersen				— Birgit Kierkeman, se fru Hansen			
Mouritzen, Helge.....	07	29	35	— Bodil Agnete.....	23	46	49
Moustgaard, Inge, fru.....	38		62	— Carl Frederik.....			†43
Muckadell, Else Schaffalitzky de, fru	95	15		— Carl William Henrik....			†38
Munch, Esther, se fru Gott- fredsen				— Carsten.....	26	48	52
— Fanny, se fru Jørgensen				— Christen Andreas Henrik			†50
Munch-Sørensen, Gerda, se fru Saabye				— Eigil Hallas.....			†58
Munck, Else Stampe.....	28	51	53	— Ellen Emilie Falck.....	05	28	39
Munk, Birthe Bendix, se fru Madsen				— Ellen Harriet, fru.....	20	42	
— Gunnar Foverskov.....	03	24	28	— Erik Hallas, se Hallas- Møller			
— Karen Margrethe, se fru Ankjær				— Erik Johannes Haupt- mann	15	37	43
Munk-Andersen, Knud Ernst	25	49	53	— Erik Konrad.....	99	19	21
Munksgaard, Gudrun Margre- the, se fru Sølling				— Erling Frank.....	29	51	53
Munthe-Østerby, Inga, fru..	21	45		— Esther, se fru Bollerup			
Muus, Elisa Mathilde.....	07	27	30	— Esther Johanne Elisa- beth, se fru Zigler			
Mygind, Bodil Villads, fru... — Else.....	03 16	25 39	30 43	— Frances Elisabeth, se fru Sørensen			
— Grete, se fru Frearson.				— Frederik Adolf.....	83	03	
Myhre, Gudmund.....	17	39	41	— Gustav.....			†36
Mylus, F. M.....			†37	— Gustav.....	04	24	27
Müller, Aage Emil.....			†50	— Gustav Johannes.....			†32
— Arthur Georg Thomas..	31		61	— Hanne Hafstrøm.....	37		61
— Axel Eggert.....			†56	— Hans Christian Theodor			†40
— Carl Jørgen August.....	68	89	90	— Hans Peter.....			†29
— Hartvig Jacobi Schou... — Ingeborg, fru.....	77 93	97 13	98 16	— Hans Vangsgaard.....	99	21	24
— Ove.....	90	12	16	— Hartvig Seedorff.....	27	50	52
— Signe Johanne, se fru Høy				— Helga, se fru Brandt			
— Sigrid Gudrun Agnete Hansen, fru	91	13		— Holger Friis.....			†44
Münster, Fritz Eiler Thestrup			†52	— Holger Hallas, se Hallas- Møller			
— Harald Gutzon.....	12	35	39	— Ib.....	31	53	56
Mynster, G. E., se fru Fog- strup				— Inge, fru.....			†47
Mynthe, Lily K. L., fru....	99	22		— Inge, se fru Bjørn.....			
Myrung, Anne-Lise.....			†56	— Inge Margrethe.....	96	24	27
— Edith Ingeborg.....	92	14	16	— Inger Junker, fru.....	26	49	51
Mølgaard, Elna Ingeborg, se fru Schwarze				— Johan Frederik Osten- feld	35	58	
— Jens.....	24	47	51	— Johanne Christine, fru..	06	27	
Mølhave, Grete, fru.....	15	39		— Johanne Marie Kirstine, fru	79	00	03
Møller, Aage.....	78	98	00	— Johannes.....	93	12	13
— Aase, se fru Nielsen.				— Jytte Karmark, fru....	27	49	51
— Anna Sofie Johanne, se fru Schmidt				— Kai Vilstrup.....	05	27	31
— Agnes Elisabeth.....	86	06	12	— Kamma Agnete, se fru Kristensen			
— Agnes Margrethe.....			†35	— Karen, se fru Grubbe			
— Arne Poul Johannes....			†48	— Karen Marie Delcomyn, se fru Krabbe			
				— Karla Jensine, se fru Nielsen			
				— Kathinka Elisabeth, se fru Grill			



Navn	Fødsels- år	Mechj. exam.	Kand. exam.	Navn	Fødsels- år	Mechj. exam.	Kand. exam.
Nielsen, Anna Magdalene				Nielsen, Ellen Margrethe, f.			
Sofie, fru	11	33	35	Hjorth, fru	26	50	
— Anna Marie, se fru Svej- strup				— Ellen Margrethe, f. Lau- ritsen, fru	04	24	
— Annalise Betty.....	25	50		— Ellen Margrethe, f. Sø- rensen, fru	04	24	
— Annalise de Fine, fru...	24	46	49	— Ellen Rigmor, se fru Rabing Christensen			
— Anne Marie, fru.....	29	52	54	— Else, se fru Holm-Peder- sen			
— Anne Marie, se fru Andersen				— Else Birgitte Skov, se fru Steffensen			
— Annelise, fru.....	19	42	46	— Else Ingrid, fru.....	32	56	
— Annelise, fru.....	26	49		— Else Marie, fru.....	04	27	
— Annelise, se fru Jensen				— Else Marie.....	34	57	59
— Arne Brink.....	29	51	53	— Else-Margrethe, fru....	04	24	
— Asta, fru.....	28	50	54	— Emil Georg, se Esfelt			
— Astrid, se fru Overø				— Erland Peulicke.....	09	30	33
— Bent Eichstedt.....	31	54	56	— Erik.....	36	57	59
— Birgit Holm, se fru Schmidt				— Erna Helene, se fru Lintner			
— Birthe Bertha, fru.....	28	51		— Esther Beck, fru.....	26	49	
— Birthe Birgit, fru.....	31	54		— Esther Doris.....	00	21	25
— Birthe Riber, fru.....	35	57	59	— Eva Ingrid, fru.....	22	46	
— Bodil, se fru Møller-Pe- tersen				— Frank Reinholdt.....	29	52	54
— Bodil, fru.....	30	52		— Frants Otto.....	96	15	18
— Bodil Villads, se fru My- gind				— Frode Dencher.....	21	53	56
— Carl.....			†60	— Georg Aage Kjerbye....	91	11	13
— Carl Gustav.....	14	34	39	— Gerda Klit, se fru Hansen			
— Carl Julius.....			†29	— Gerda Marie Selma.....	09	31	35
— Carl Otto.....			†52	— Gerda Vennervald Mae- gaard, fru	17	41	
— Cathrine Kirstine.....			†54	— Gerda Winther, se fru Jensen			
— Christian Henrik.....	87	07	09	— Gertrud Maria Hjelm, se fru Sørensen.			
— Christian Holme.....	11	35	42	— Govert Arthur Knud ...	85	05	07
— Christian Jens.....	92	13	15	— Grete, se fru Rasmussen			
— Christian Levin.....			†39	— Grete Kragh.....	29	51	54
— Christian Oliver.....	96	17	19	— Gudrun.....	01	22	
— Christian Peter Høy- gaard, se Høygaard-Nielsen				— Gunnar Jacob Christian	16	37	39
— Ebba, se fru Bjerrum				— Gunner Michael Næsted	02	24	28
— Ebba Gudrun, fru.....	01	24		— Gyda Hegermann, fru ..	26	49	52
— Edel, se fru Ringbæk				— Hans Børge.....	11	32	35
— Einar Christian.....	25	46		— Hans Carl.....	04	25	30
— Ejnar Svønn Robert....	07	30		— Hans Jakob Hjelm....	26	50	52
— Ejner Helge.....	20	42		— Hans Kristian Thorvald	81	05	
— Elise Johanne Margrethe, fru	92	12	15	— Hans Rasmus.....	83	03	04
— Ella Karina Natalie, se fru Weis				— Hans William.....	75	95	
— Ellen, fru.....	28	51		— Harald.....	08	27	30
— Ellen Bodil, se fru Al- strup				— Harriet Elisabeth Preis- ler, se fru Larsen			
— Ellen Elvira, se fru Gott- lieb				— Hedevig Andrea.....	02	22	
— Ellen Johanne, se fru Ol- sen				— Helene.....	25	49	53
— Ellen Karen, se fru Sø- rensen				— Helga Kristine, fru....	10	28	
				— Henning Jørgen Moes- gaard	24	46	49

Navn	Fødsels- år	Medhj. exam.	Kand. exam.	Navn	Fødsels- år	Medhj. exam.	Kand. exam.
Nielsen, Henny Gyrithe, se fru Johansen				Nielsen, Johannes.....			†42
— Henrik.....			†50	— Julie Elisabeth, fru.....	05	27	
— Henry Gadegaard.....	19	43	48	— Jutta Johanne Deich- mann, fru	91	13	16
— Henry Kristian Sønder- gaard, se Søndergaard				— Jytte Lindequist, se fru Dannow			
— Herman.....	96	16	21	— Jytte Møller, se fru Ahl- mann			
— Hermann.....	93	13	17	— Jørgen.....	34	56	60
— Hilda Magdalene.....	98	20	35	— Jørgen Erik Schwander, se Svander			
— Ib.....	33	55	57	— Jørgen Hedemann.....	26	49	51
— Ib.....	30	52	54	— Jørgen Høygaard.....			†49
— Ib Krag Vestergaard....	21	45	48	— Kai.....	98	18	21
— Ib Palle Alfred.....	22	46	49	— Kai Ulrik.....	25	50	53.54
— Ida Johanne Marie, fru..	29	53		— Kaj.....	16	37	43
— Ida Juul, fru.....	20	42		— Kaj Bondrup.....	20	41	44
— Ida Margrethe.....	05	32	35	— Kaj Christoffer Synnes- tvedt	00	20	22
— Inga, se fru Scheibel				— Kaj Georg.....	30	52	54
— Inga Lillian, fru.....	27	48		— Karen, fru.....	36	57	59
— Inge, fru.....	35	58		— Karen.....	08	28	
— Inge-Lise, fru.....	30	51	53	— Karen, fru.....	97	18	24
— Inge Marie Kathrine, se fru Foltmann				— Karen Elisabeth, fru....	21	43	48
— Ingeborg, se fru Nicola- doni				— Karen Emilie, se fru Søgaard			
— Ingeborg, fru.....	09	41		— Karen Johanne Vitta, se fru Mørch			
— Ingeborg Bendix, se fru Østerbye				— Karla Jensine, fru.....	30	53	
— Ingeborg Pauline, fru..	27	51		— Kirsten, fru.....	29	52	54
— Inger Alfrida, se fru Jensen				— Kirsten, fru.....	30	54	56
— Inger Borella Stange- gaard, se fru Stangegaard				— Kirsten, fru.....	31	53	55.56
— Inger Elisabeth Laura, fru	15	39		— Kirsten Inge Frühstück, fru	21	42	46
— Inger Marie Schuldt....			†30	— Kirstine Levin, fru.....			†56
— Inger Mark, se fru Jensen				— Knud Secher.....	00	23	
— Ingrid Holdt.....	34	57		— Knud Skat Snitkjær....	25	50	54
— Ingrid Wodstrup, se Wodstrup-Nielsen.				— Knud Svend Johannes, se Nilou			
— Jacob Clausen, se Clausen-Nielsen				— Knud Valdemar Lund..	18	39	41
— Jacob Knud Vilhelm Hogrebe, se Hogrebe- Nielsen				— Laurits Peter.....			†25
— Jacob Peter Robert A... Nielsen			†36	— Leo Eigil Viggo.....	06	28	30
— Jean Sophus, se Trom- holt				— Leon Edvin Nicolajsen..	01	25	
— Jens, se Glerum				— Leonora Brandt.....	98	21	24
— Jens Adolf.....	00	20	22	— Lis Smed.....	37		61
— Jens Carl Johan Wildt, se Germer				— Lise, fru.....	25	46	49
— Jens Christian.....	18	40	43	— Lissen Ejna, se fru Gottlieb			
— Jes Christian Anton M... Nielsen			†60	— Lissi Henny, se fru Garfalk.			
— Jens Jørgen Fischer....	17	39		— Mads.....			†58
— Jens Vilhelm Skipper Malling	19	41	44	— Marie, se fru Udsen			
— Johanne Marie, se fru Iversen.				— Marie Sofie, se fru Andersen			
				— Martha Nielsine, se Clausen-Nielsen			
				— Martin.....			†46



Navn	Fødsels- år	Medhj. exam.	Kand. exam.	Navn	Fødsels- år	Medhj. exam.	Kand. exam.
Nielsen, Martin Emanuel . . .	75	95	98	Nielsen, Valdemar Christian.			
— Martin Kjørulf . . . . .	38		61	— Fritz Hugo, se Jetsmark			
— Mette Holmgaard . . . . .	34	55	58	— Walther Schjøts . . . . .	17	39	43
— Mogens Brøsted . . . . .	19	43	46	— Vera Kirstine, fru . . . . .	27	49	51
— Mogens Emil . . . . .	12	35	37	— Vibeke Rosendahl, se			
— Mogens Peter . . . . .	23	46	49	— fru Emdal			
— Niels Eli Agnold Collin . .	05	30		— Viggo Højbjerg . . . . .	19	41	44
— Niels Gunner . . . . .			†32	— Vilhelm Bernt . . . . .	01	23	
— Niels Jakob . . . . .	29	52	59	Niemann, Heinrich			
— Niels Johannes Sigaard,				— Schneidermann . . . . .	29	52	54
— se Sigaard				Niese-Petersen, P. F. . . . .	99	20	27
— Niels Oscar . . . . .			†30	— Nilou, K. S. J. . . . .	03	23	25
— Niels Peter . . . . .			†45	Nilsen, Karen Ebba, fru . . . .	25	47	51
— Niels Vilhelm Erik . . . . .	28	52		Nilsson, Birte Nanna, se fru			
— Olav Møller . . . . .			†37	— Tuxen			
— Oluf . . . . .	19	42	46	Nissen, Astrid, fru . . . . .	15	39	43
— Oluf Asbjørn . . . . .	80	01	03	— Astrid Ragnhild, fru . . . .	00	23	27
— Orla Ahlmann . . . . .	28	50	52	— Ejnar Georg . . . . .	75	94	
— Otto William Høeberg . .			†50	— Esther Agnethe, se fru			
— Ove Cock . . . . .	20	42	47	— Dorta.			
— Ove Kaj . . . . .	27	50	53	— Hans Nicolaj . . . . .			†34
— Peder Marius Claudius . .	89	09	10	— John Fabian . . . . .	37		61
— Per Elmoose Daugaard . .	30	53	56	— Jørgen Rosenvold . . . . .	35	57	59
— Peter . . . . .			†44	— Karen Johanne . . . . .	93	14	
— Poul Amdi . . . . .	05	26		— Maria Elisabeth, se fru			
— Poul Bonnén, se Bonnén				— Søndergaard			
— Ragnhild . . . . .	86	10	12	— Preben Ditlev Frederik . .			†42
— Ragnhild Dorthea, se				Nistrup, Erik . . . . .	20	43	47
— fru Christensen				Nobel-Jørgensen, Henning . .	05	26	31
— Rigmor Preisler, se fru				Noe, H. V. . . . .			†54
— Andresen				Noer, Bent . . . . .	16	38	43
— Robert William . . . . .			†60	— Gunver, se fru Bohmann			
— Rosa, fru . . . . .	99	19		Noiesen, Karen Vilhelmine,			
— Ruth Helga Verding . . .	30	54	56	— fru	10	33	35
— Signe Ida Nathalie, fru . .	05	25	28	Nordentoft, Dagny K. M., fru			†48
— Sigurd Marinus . . . . .	03	25	30	Norel, Kaj . . . . .	00	19	21
— Solveig, fru . . . . .	03	24		Norgaard, Gerda J. K. L. . . . .	03	26	35
— Sven-Erik Gert . . . . .	26	48	51	Normann-Hansen, Anna K. . .	02	23	25
— Sven Juul . . . . .	14	36	39	Norn, Svend . . . . .	34	56	58
— Sven Uffe Worsaae . . . .	32	53	56	Norup, H. R. . . . .	90	12	13
— Svend . . . . .	01	21	24	Nuesse, Ilse F. O., se fru Westh			
— Svend Aage Damgaard . .	35	56	58	— Waldemar . . . . .			†58
— Svend Foss . . . . .	05	27	28	de Nully, Kai Bertrand . . . . .	74	96	98
— Svend Licht . . . . .	02	23	25	Nybro, Marie Hansen, se fru			
— Svend Otto Synnestvedt .	06	28	33	— Alnor			
— Svend Stangegaard, se				Nybroe, Paul E. . . . .	20	44	49
— Stangegaard.				Nyeboe, A. V. M. J. H. . . . .	74	96	
— Søren Marius . . . . .	96	16	19	Nygaard, Benthe, se fru			
— Tage Boserup . . . . .			†33	— Lehmann			
— Tage Richard . . . . .	08	28	30	— Frida, fru . . . . .	25	51	
— Thora Nordentoft . . . . .	85	07		— Johanne Laura, fru . . . . .	94	16	
— Thorvald Richard				— Per . . . . .	37		61
— Paludan			†46	— Thorvald Olaf . . . . .	90	15	18
— Thomra Marie, se fru Juul				— Vivi Ruth Bech, fru . . . .	20	44	
— Tom Kaabjerg . . . . .	32	54	57	Nyholm, Claudine Kirstine			
— Ulla, se fru Johnsonn				— Faurschau, se fru Sonne			
— Ulla Stevnshoe, fru . . . .	27	50	53	— Marie Helene . . . . .	03	23	27

Navn	Fødsels- år	Medhj. exam.	Kand. exam.	Navn	Fødsels- år	Medhj. exam.	Kand. exam.
Nyholm, Valdemar.....			†36	Olesen, Elna Kathinka, se fru Jensen			
Nymand, Hanne Ruth, se fru Kurtzhals.				— Gerda, fru.....	22	43	
— Johannes S.....	20	44	47	— Ingeborg, se fru Binger			
Nystrup, Else Kirstine				— Inger Kirstine, fru .....	36	57	
Würtzen, fru	27	49		— Jens Christian.....	96	19	21
Næraa, Else, se fru Wille				— Jens Pii.....	31	55	57
Næss-Schmidt, August.....			†34	— Johanne Just, se fru			
— Johanne Kirstine.....			†50	Videbech			
Nøddeboe, A. S.....	98	22	24	— Just Christen Henrik...			†40
Nørbjerg, Kirsten, se fru Hansen				— Kirsten, fru .....	35	57	
Nørby, Poul.....	32	55	57	— Martin Christian .....			†40
Nørgaard, Edel, fru.....	20	44		— Mogens Balslev .....	21	44	48
— Egon.....	20	42	47	— Olaf Emil Theodor.....			†56
— Elly, fru.....	07	28		— Ole Nørby.....	32	55	57
— Esther, fru.....	20	42		— Ole Vendelin.....	33	55	57
— Henning.....	00	20	22	— Poul Pii.....	34	56	
— Jens.....	06	28	30	— Thorvald Westergaard..	99	20	22
— Kirstine Margrethe, fru.	14	38	41	Olivarius, H. L. A. de Fine..			†46
Nørgaard-Kristensen, Ragna Søkjær, fru.....	20	42	46	Olrik, Bente.....	38		62
Nøring, Inger Merete, se fru Warming				Olsen, Aage Christian.....	08	28	35
Nørreslet, Lise, se fru Bloch- Sørensen				— Aase Engelsborg, se fru Hansen			
Nørskov-Petersen, Else Johanne Torp, fru	26	49		— Anna Birthe Kristine, se fru Olesen			
Nørtoft, Gertrud Nørregaard, fru	24	46	50	— Anna Elisabeth, se fru Gundersen.			
— Søren Kristian.....	23	44	48	— Anna Margrethe.....			†58
				— Annelise.....	23	47	56
				— Annelise, se fru Thomsen			
				— Axel.....	31	54	
				— Bendt Mansa, se Mansa			
				— Bjørn.....	16	38	41
				— Bodil, se fru Kehler			
Obel, Niels Karmark .....	09	30	33	— Børge.....	35	57	60
— Schack Køster.....			†42	— Carl Holger.....	07	27	30
Obelitz, Else Emma Johanne, se fru Eefsen				— Carl Valdemar.....	78	00	
Odér, Vibeke Rigmor Storm, se fru Simonsen				— Carol Alex.....	31	54	57
Oest, E. H.....			†40	— Ella Kongsbak, se fru Hegelund			
Ohlsen, Åse Ellebye, fru....	30	52		— Ellen .....	36	57	59
— Finn.....	24	47	50	— Ellen Johanne, fru .....	04	24	
— Ole.....	27	49	51	— Ellen Marie, fru.....			†54
Ohm, Frida Zeuthen, fru....	00	20	25	— Ellen Olga.....	22	45	50
Okdal, Annelise, se fru Nielsen				— Else, se fru Bak			
Okholm, Ruth, fru.....	23	45		— Ernst.....			†60
Oksholt, S.....	06	28	34	— Eva Sandermann, fru...	27	49	51
Olafsen, Hjordis, se fru Helms				— Evald Theodor.....	09	30	33
Oldin, Charly Anton.....	86	06	09	— Frida Magnhild, se Kaare			
— Jørgen Nedahl.....	15	37		— Frithiof Guttorm Erik ..			†52
Olesen, Aage Vestergaard....	07	28	35	— Gerda, se fru Balle.....			
— Agnete Just, se fru Hasselbalch-Larsen				— Grete Lilly, se fru Jensen			
— Anna Birthe Kristine, fru	35	56	58	— Gudrun.....			†44
— Annina Karoline, se fru Andersen				— Inge Engelsborg, se fru Wiedmann.			
— Asbjørn Grønning.....	23	45	49	— Inge Marie.....	95	15	18
				— Inger Gudrun, fru.....	07	31	

Navn	Fødsels- år	Medhj. exam.	Kand. exam.	Navn	Fødsels- år	Medhj. exam.	Kand. exam.
Olsen, Irene, se fru Piilman-Nielsen				Overgaard, Anne-Cecilie			
— Johanne, se fru Lorenzen				— Nors, fru	36	57	59
— Johanne Marie.....			†54	— Bent Ivar.....	21	42	46
— Jørgen.....	26	48	50	— Ellen Ingeborg, se fru Madsen			
— Kaja Ingeborg.....	04	24		— Max.....	27	49	51
— Karin Helene, fru.....	29	52	54	— Petrea, se fru Guldmann			
— Kirsten Inge Skyum, se fru Nielsen				— Theodora.....	73	97	00
— Lise Hedemann, fru....	36	57	59	Overlade, Jenny C.....			†50
— Ole.....	32	58	62	Overø, Astrid, fru.....	20	42	
— Ole Frederik Carl.....	03	24	28	— Knud Hansen.....	22	42	46
— Olga Kamma Krogenberg, se fru Møller				— Ovesen, Aage.....	33	55	57
— Olga Sophie, se fru Hedeberg Smith				— Inger Gunhild, se fru Reimer			
— Otto Vilhelm Marius....	03	23	25	Oxe, Marie.....	90	11	13
— Poul Anton.....	11	34	37	Oxholt-Howe, O. S.....	06	27	30
— Rosemarie Ploug, se fru Mansa				Oxlund, Jens Jørgen.....	34	55	57
— Signe Gudrun Agnete H., se fru Müller				— V.....	08	27	30
— Sven-Erik Sandermann..	20	41	44	Pagter, Karen, fru.....	20	43	
— Viggo Bernhard.....	19	42	46	Palle, Birthe, fru.....	37		62
— Villy Hougs, se Hougs				Palmark, A. M. K. I., se fru Ingmann			
Olsson, Svend Aage Dam...	32	56	59	Palstrøm, T. A. T.-H.....			†56
Olufsen, R.....			†45	Paludan, Erik.....	09	31	33
Omøe, Carl Holger.....	84	05	07	— S. H. Jacob P.....	96	16	18
— Eva Hildeborg, fru.....	89	12		Paludan-Müller, M. M. C....	82	03	
— Helga C. C., se fru Rasmussen				Pardal, Ellen Marie, fru....	86	08	13
Orbæk, Bent Jørgen.....	29	55	57	— Jens Søren.....	71	91	94
— Kirsten, fru.....	34	55	57	Parner, Karen.....	07	31	
— Orla Jensen, Edith Milred, fru	04	25	28	— Rosa, se fru Nielsen			
— Ormstrup, N. C. C.....			†44	Parsholt, Lissa Harriet, fru.	17	39	41
Ostenfeld, Georg Christian...			†48	Partsch, O.....	90	10	
— Julie Margrethe Ruth, fru	04	25	30	Pauli, Ulla.....	32	52	54
Ostermann, Svend.....			†54	Paulsen, Anna Birte, se fru Rugh			
Otland, Alma Ruth, fru....	16	39	46	— Anna Lise, fru.....	24	48	
Ott, Helge Richard.....	22	46	52	— Ebbe Severin Arved....			†42
Otterstrøm, Henrik Johan...			†42	— Harald Joachim Paul Christian			†54
— Kirsten, se fru Hansen				— Harriet, fru.....	02	23	25
— Knud.....	06	27	30	— Hartvig Johannes.....	08	29	33
Ottesen, Elly, se fru Nørgaard				— Jørgen Robert.....			†37
— Sophus Andreas Marius..	79	99	01	— Søren Vilhelm.....			†37
— Svend.....	95	23	25	— Vivi Ruth, se fru Nygaard			
Ottosen, Victor Emil.....	90	09	12	Pedersen, Agnete, se fru Jarlbæk			
Ousager, Troels Ulrik.....	37	57	59	— Alf Verner Hybel.....	31	54	56
Ousen, Johannes C.....			†37	— Anna.....	95	15	18
Outzen, N. H. B.....	95	19		— Anne West.....	33	57	59
Owe, Anne Marie, se fru Rørdam				— Anne-Lise, se fru Thestrup			
Ove-Bisgaard, Kirsten, se fru Nielsen				— Ann-Sofie Kuno, fru....	30	51	53
Overbye, Johan Ludvig....			†47	— Arna Marie.....	25	49	53
				— Arne.....	05	30	37
				— Arne Martinus.....	28	53	55

Navn	Fødsels- år	Medhj. exam.	Kand. exam.	Navn	Fødsels- år	Medhj. exam.	Kand. exam.
Pedersen, August .....	05	25	30	Pedersen, Jørgen Lund .....	30	51	53
— Albert Nikolaj .....	74	95		— Jørgen Marqversen .....	35	57	59
— Andreas Thorvald .....	87	09	10	— Kai Carlo .....	93	14	16
— Bertha Ellonora Vedel, se fru Therkelsen				— Kaj Aage .....	20	42	47
— Betty Emilie Gudrun .....			†60	— Karen Gersel, fru .....	24	46	50
— Birthe, fru .....	36	57		— Karen Margrethe Fog, fru	11	30	33
— Birthe Elisabeth, se fru Knudsen.				— Kirsten .....	34	56	
— Birthe Wilken, fru .....	29	51		— Kirsten Emmery .....	35	57	59
— Børge .....	14	34	37	— Knud, se Gundstrup			
— Børge Benny .....	26	51		— Knud Aage .....	25	48	50
— Carl .....			†60	— Knud Bønnelycke, se Bønnelycke			
— Christian Magnus Bech, se Bech-Pedersen				— Knud Erik .....	24	47	49
— Dorrit Niedermann, se fru Sølvsteen				— Kristiane Skov, se fru Rasmussen			
— Egon .....	28	53	55	— Lis Lykke, se fru Bundgaard			
— Einar Enggaard, se Enggard				— Lise, se fru Nielsen			
— Ejnar Find .....	98	26	30	— Lise, fru .....	25	50	52
— Ellen .....	30	56		— Mariane Kirstine Lund .....			†35
— Ellen Margrethe Lehn, fru	87	08	12	— Marie Margrethe Fog, se fru Laursen			
— Else Sofie, se fru Sørensen				— Marion, se fru Things- gaard.			
— Erling .....	19	42	46	— Martin .....	29	53	57
— Erling Hugo .....	38		62	— Maximinus .....			†60
— Erna Lyng, se fru Bach				— Nanna, se fru Jensen			
— Esther Borregaard, fru ..	20	46	48	— Ole Gylling .....	35	57	59
— Gerda Karen Margrethe.	97	19		— Ole Sandvad .....			†54
— Grete Grambo, se fru Mørch				— Otto Christian .....	86	07	09
— Grethe Marie, fru .....	18	40	52	— Peder .....			†48
— Hans Rasmus Victor .....			†54	— Peder Holger, se Ørner			
— Hartvig Fog .....	10	31	35	— Peter Marius Henrik, se Rudfeldt			
— Helge, se Reppke				— Peter Martin .....	32	57	59
— Henning Bendt .....	33	55	57	— Poul .....	35		62
— Herdis Trærup, se fru Mikkelsen				— Sara Ninetta Blangsted, se fru Aitken			
— Herman .....			†52	— Svend Erik Thirstrup ..	32	56	
— Hervert .....	17	39	43	— Tage Højlund .....	14	40	43
— Hjalmar Brinch .....	14	39	41	— Thorvald .....			†58
— Hugo Steen .....	17	39	43	— Thorvald .....			†58
— Inge, fru .....	17	40	46	— Thorvald Herbert Friis	23	45	48
— Inge Holst, se fru Jensen				— Vagn .....	34	55	57
— Inge Højgaard, fru .....	30	51		— Vagn Jørgen .....	24	48	51
— Inge Ruth, se fru Koch				— Verner Wulf .....	29	53	57
— Ingrid Agnes, fru .....	96	17		— Vibeke Gram, se fru Hansen			
— Jens Christian .....	98	26		— Victor .....	20	42	46
— Jens Hoxer Kjeldsen ..			†32	— Xenia Johanne, fru .....	34	57	59
— Jenny Kristiane Lund, se fru Grankær				Pedersen-Bjerggaard, Anna Margrethe Kathrine, fru	03	23	27
— Johannes Bech, se Bech-Pedersen				— Kaj .....	04	24	27
— Jytte, fru .....	24	47		Permin, V. K. ....			†37
— Jytte Agnete, se fru Herget				Person, Birthe Bertha, se fru Nielsen.			
— Jørgen .....	29	51	53				

Navn	Fødsels- år	Medhj. exam.	Kand. exam.	Navn	Fødsels- år	Medhj. exam.	Kand. exam.
Persson, Bent Blaabjerg.....	24	46	49	Petersen, Georg Viggo.....	07	28	
Petersen, Aage Otto.....	32	53	55	— Gertrud Margarete, se fru Klitgaard.			
— Addy Vera.....	24	58		— Grethe, fru.....	33	55	
— Agnete, fru.....	22	42		— Grethe Kirsten, fru.....	29	50	52
— Agnete Magdalene Katharina Ingemann, se fru Ingmann				— Gunvor Margrethe Strange, fru	02	27	
— Anna Dorthea.....			†56	— Gustav Marius, se Karskov			
— Anna Margrethe, fru ...	20	42	48	— Gustav Villiam.....			†32
— Anna Maria Holm, se fru Jäckel				— Guttorm Christian.....			†54
— Anne Karin Korsgaard, se fru Kristensen.				— Hans Erik Høpfner.....	36	58	61
— Any Søvdahl.....			†56	— Hans Kristian Jakob... ..	97	18	21
— Arne Oluf Laurids.....			†56	— Hans Peter Julius.....			†58
— Asta V. O., se Gerald... ..				— Harald Viggo.....			†60
— Axel.....	90	10		— Helen.....	03	24	
— Birte Ruben, se fru Bech				— Helga, fru.....	34	56	58
— Birthe, fru.....	33	56		— Holger.....	20	43	46.47
— Birthe Johanne, fru ...	33	56	58	— Hugo Jagd.....			†37
— Bodil, se fru Mathissen				— Inga Kirstine Lykke, fru	26	49	
— Bodil, fru.....	27	51		— Inge Margrethe Jacoby, fru	09	32	35
— Bodil Helene.....	13	37	39	— Ingeborg.....	06	27	
— Bodil Holm.....	04	24	28	— Inger Godsk, fru.....	18	40	43
— Bodil Marie, se fru Jacobsen				— Ingerlise Henning, se fru Gross.			
— Carl Christian.....	10	33	35	— Jens Christen.....	26	49	52
— Caroline Anna Marie Høgsberg	21	46		— Jens Søren, se Pardal			
— Cecilie Jensen, se fru Beck Sørensen				— Jes Johan Carl Blom, se Blom-Bjørner			
— Christian.....	23	47	49	— Johan Erik.....	16	37	41
— Christian Agertoft.....	99	19		— Johannes Billeskov Jansen Cramer			†43
— Christian Vibholm.....	24	50	52	— Julius Heinrich.....			†29
— Dora.....	04	24	28	— Jytte, se fru Thorøe			
— Ebba Elisabeth, se fru Bollerup-Jensen				— Jørgen.....	32	54	57
— Edith Hartmann, se fru Jensen				— Jørgen Immanuel.....	29	51	53
— Ejnar.....	99	19	22	— Jørgen Sirachsen.....	07	27	30
— Ella Emilie, se fru Silfverberg				— Kai Bruno.....			†30
— Ellen Løgstrup Vang, fru	27	49		— Kaj, se Norel			
— Ellen Marie, se fru Reymann-Petersen				— Karl.....	11	35	37
— Elna Schleisner, fru... ..			†50	— Kay Holger.....			†50
— Elsa Elinor.....	00	21		— Kirsten, se fru Flagstad			
— Else, se fru Hansen				— Kirsten Deth, fru.....	25	49	53
— Else Marie, se fru Jensen				— Kirsten Hee, se Hee			
— Elsebeth Beathe.....	32		62	— Kirsten Marin, fru.....	32	55	
— Emanuel Martinus Back	98	19	22	— Kirsten Rosenfeldt....	32	56	
— Erik Lennert, se Lennert-Petersen				— Knud Erik Jacoby.....	08	31	33
— Erik Lykke.....	18	43		— Lis.....	34	56	
— Eva Steener, fru.....	16	40	43	— Martha Sophie Louise... ..	98	22	
— Eyvin Baltzer.....	28	51	53	— Mogens Rolighed.....	33	56	59
— Frede Vilhelm Gustav... ..	20	41	44	— Nicolai Karl Kristian... ..			†38
				— Niels Johannes.....			†60
				— Niels Thorøe, se Thorøe			
				— Nils Holm.....	35	57	59
				— Oscar Kragh.....	91	13	15
				— Otto Frantz Funch.....			†52

Navn	Podsele- år	Medhj. exam.	Kand. exam.	Navn	Podsele- år	Medhj. exam.	Kand. exam.
Petersen, Otto Lennert, se Lennert-Petersen				Poulsen, Jens Hagensen			
— Peter.....			†60	Paulin	93	18	
— Peter Vang.....			†51	— Johannes H. This, se Heegaard-Poulsen			
— Poul Christian.....	03	24	28	— Knud Finn.....	17	37	41
— Poul Christian.....	27	47	50	— Lydia Marie Magdalene E. L. C., fru	11	38	
— Ragna, se fru Eriksen				— Oluf Volmer.....	81	01	03
— Rasmus Thorvald.....	94	14	16	— Paula Johanne, se fru Christensen.			
— Regnar, se Esbak				— Poul Christian.....			†34
— Rigmor Oline, se fru Thordrup.				— Poul Møller.....	20	46	49
— Robert C. Holm.....	09	31	35	— Sofie Magdalene, se fru Holm			
— Svend Kjerulf.....			†54	— Stig Børge.....	26	48	51
— Tonny Bendt.....	31	54	57	— Sven Aage.....	07	28	32
— Werner Andreas.....	87	08		— Sven Alexander.....	97	17	19
Petri, Anton Hansen.....			†54	— Ulla Tarp, fru.....	28	50	
— Christian Frederik.....			†58	Povlsen, Harald Hedegaard.	22	45	48
Pettersen, M. G.....			†54	— Poul Anton.....	28	51	53
Pettersen, Hanne Græthe, fru	37		61	Praëm, E. C. L.....	87	09	
Peytz K. L. J.....			†45	Preetzmann-Aggerholm, L...	74	95	97
Philipsen, Ella, se fru Mørch				Prehn, Karen, fru.....	95	16	19
— Svend Asger.....	16	43	47	Pricn, G. H.....			†45
Philipson, L. P.....	85	06	07	Priergaard, C. C. O.....			†56
Pihl, Rigmor M., se fru Løwenstein-Jensen				Primdahl, Kaj Ewald.....	11	31	33
Piil, Sigrid.....	97	19		Prip, Freia, se fru Bruun.			
Piilmann-Nielsen, Irene, fru.	16	40		— Troels Smith.....	94	17	22
Pinborg, Ellen M., se fru Baverstock				Pryds-Hansen, Xenia Johanne, se fru Pedersen			
Pind, Karlo Frederik.....	08	31	33	Prægel, Anna Sofie, se fru Heidemann.			
Piper, Else Agnete, se fru Smitt				— Fritz Christian Storm...			†54
— Preben Christoph.....			†54	— Theodora Juliane.....			†30
Piselhøj, C. A., se Elming				Præstmark, Gerda, se fru Christoffersen			
Platz, Anna Petra.....	27	50		Prætorius, Ebba Actonia Scheel, se fru Vandel			
Plesner, Johanne L. V., fru..	98	20	24	— Ingrid Mathilde, se fru Lund			
— Ruth, fru.....	00	20	22	Prösch, E. H.....	07	27	30
— Tove, fru.....	26	49		— Otto.....	33	56	59
Plæhn, Inge Kjølner, fru...	24	47		Pyndt, Erik.....	14	39	
Popp, Anna Kristine.....	27	50		— Holger Erik.....			†52
— Otta S., se fru Østerbye				Paamand, Birthe Annie Vil- mer, fru	29	51	
Porotnikoff, Aleksij.....	31	53	55	Paarup-Hansen, Jens Christian	00	24	27
Porst, C. L.....			†32	Quistorff, J. H.....			†43
Poulsen, Anna Kristine, se Popp				Quortrup, H. S.....			†58
— Anthon Christian Elias Adolf			†60	Qvist, Axel Viggo.....			†56
— Asta, se fru Nielsen				— Edvard Chr. L. G.....	78	98	01
— Betty Helene, se fru Rudkjøbing				— Karen.....	33	55	
— Birthe Digmann, fru...	22	44	48	Qvistgaard, Anna.....	09	32	35
— Erik Digmann.....	23	44	48				
— Erik Svend.....	16	39	41				
— Grethe Seier, fru.....	19	41					
— Gunhild Bjerrum.....	31	54	56				
— Inge, fru.....	30	51					
— Jan Finn.....	24	54	56				

Navn	Fødsels- år	Medhj. exam.	Kand. exam.	Navn	Fødsels- år	Medhj. exam.	Kand. exam.
Raff, Gerda, fru .....	22	46		Rasmussen, Elisabeth .....	05	26	31
Rager, Annie, se fru Heil- mann				— Elisabeth Marie, se fru Skaarup			
— Bertha Anetta, fru.....			†58	— Elinor Karoline Pagh, se fru Kjær			
— Ellen Mathilde Silfver- berg, se fru Dithmer				— Ellen .....	01	24	27
— Eva Hildeborg, se fru Omøe				— Ellen, se fru Madsen			
— Johanne Charlotte, se fru Bekker				— Ellen Lorentze Frede- rikke Howalt, se fru Gyl- denkrone			
Rahbek, Christian.....	72	92	96	— Ellen Margrethe.....	06	28	
— Else, se fru Jantzen....				— Emilie, fru.....	92	14	
— Karen Margrethe Ma- thilde Fog, se fru Peder- sen				— Erik Valdemar Linde- gaard	20	41	44
— Ove Jacob.....			†52	— Gerda Marie, se fru Röder			
Rald, Kirsten Inge-Lise, fru..	32	53	55	— Gertrud, se fru Heering			
Rame, K. A. H.....	00	21	24	— Gladys Helga, se fru Emmeltorp			
Ramhøj, Torben.....	17	40		— Grete, fru .....	16	37	
— Wiebeke Annelies, fru..	19	40		— Grethe Bangert, se fru Hvinten			
Ramlau, Karen, fru.....	98	19	28	— Grethe Marie, se fru Pe- dersen			
— William Jakob.....	00	21	24	— Gudrun Hesse.....	04	26	30
Ramvold, Esther Zenia, fru.	21	46		— Gustav Emmanuel Chri- stian	11	33	38
Randrup, Johannes.....	20	43	47	— Hanne Grethe.....	35	57	59
Randrup-Thomsen, Lis Inga, fru	28	51	53	— Hans Thorning Bagges- gaard			†60
— Ole.....	28	50	52.53	— Hans Thorvald.....			†47
Randved, J.....			†46	— Helga Cecilie Cathrine, fru	95	19	
Randtorp, Gerda Henny An- nette, fru	23	48	50	— Helge Nyrup.....	27	50	
Rasch, Anker J. S.....			†47	— Henning Mackeprang...	06	26	31
— Orla Hanson.....	10	33	35	— Ina Birthe Ringberg, fru	21	44	
Rask-Petersen, F. K., fru....	85	08		— Inga, fru.....	30	53	55
Rasmussen, Aase Skouboe, se fru Zinck.				— Inga, se fru Smitt			
— Andrea Juliette, fru... .	88	11		— Inga Marie.....	22	45	
— Andrea Mackeprang, fru	03	28		— Inge Margrethe Eleonora Jacoby, se fru Petersen			
— Anna Elisabeth, se fru Christensen				— Inger Actonia Prætorius, fru	11	31	35
— Anna Kirstine.....	15	39	43	— Inger Wolf, se fru Aun- felt			
— Anne Marta, se fru Hen- ningsen				— James Frank.....	98	20	23
— Asger Keller, se Keller.			†50	— Jens Wæver.....	32	55	57
— Asta Marie.....			39.40	— Johanne Anna, fru.....	20	42	
— Bendt Lund.....	15	36		— Johannes A. G.....			†32
— Bertha Elisabeth Augu- sta			†52	— Jørgen Peter.....			†60
— Birthe, se fru Melgaard				— Kaj.....	04	25	30
— Birthe, se fru Palle				— Karen Dengsøe, se fru Riiser			
— Bjarne Bent.....	19	42	46	— Karen Nielsine, fru.....	11	34	37
— Carl Gustav Adolf.....			†39	— Karl Marius Meldgaard	96	17	19
— Carl Thies.....	93	15	18	— Kirsten Lise, se fru Sørensen			
— Christen Jørgensen Boye	99	20	24	— Knud.....	32	54	56
— Christian Jørgen Marius.			†52	— Knud Emil Bro.....	06	28	30
— Ebba Schjøning.....	20	40	44				
— Edith, se fru Kappel....							
— Ejner Becker.....	21	45	47				

Navn	Fødsels- år	Medhj. exam.	Kand. exam.	Navn	Fødsels- år	Medhj. exam.	Kand. exam.
Rasmussen, Knud Gothard .	97	18	19	Ravn, Ellen Tind, se fru Christensen			
— Knud Thorvald . . . . .	15	37	42	— Grete Ellen, fru . . . . .	16	39	
— Kristence Jensine, se fru Jensen				— Hansjörgen . . . . .	20	42	46
— Kristiane Skov, fru . . . . .	24	50	52	— Karen Margrethe, fru . . . . .	98	18	33
— Kurt Fønnesbæk . . . . .	38		62	— Kirsten, fru . . . . .	24	48	
— Lars Kristian . . . . .	91	15	16	— Kirsten Anna Marie, se fru Hermansen			
— Laura Marie Elisabeth, se fru Hansen				Ravnholt, Aksel . . . . .			†40
— Laurits Vilhelm . . . . .			†54	Ravnhøj, Else Karen Marie, se fru Christensen			
— Lilly Margit Lund, se fru Svane				Ravn-Jonsen, Andree . . . . .	31	54	56
— LisAndrea, se fru Meilvang				— Helga Elisa Jølk, fru . . . . .	24	46	49
— Marie Christine . . . . .			†50	Ravnsgaard, A. G. . . . .			†42
— Marie Magdalene, fru . . . . .	96	16		Ravnskov, Enid B. R., fru . . . . .	11	33	
— Mary Elisabeth, se fru Høyer				Rebsdorf, Aage . . . . .	30	51	53
— Mogens . . . . .	34	56	58	Rechnagel, Carl Christian . . . . .			†56
— Oluf Søgaard . . . . .	23	44	47	— Eigel . . . . .	27	54	57
— Otto, se Hammer . . . . .				— Knud Krüger . . . . .	32	57	59
— Ove Jablonsky . . . . .	93	13	16	— Vibeke, fru . . . . .	36	57	59
— Peter . . . . .			†32	Reddelien, N. K. . . . .	96	16	19
— Poul . . . . .			†56	Redsted-Pedersen, C. M. . . . .			†42
— Poul Ole Henrik . . . . .	22	44	48	Reenberg, Carl Erik . . . . .	20	42	44
— Poul Winkel . . . . .	05	26	31	— Herdis Elin, se fru Løve			
— Rasmus Ejnar . . . . .	97	18	19	Reerslev, K. P. . . . .	97	17	24
— Rasmus Peter . . . . .	30	52	55	Refslund-Jensen, Anna Dagny, fru	95	14	18
— Ruth Kristine, fru . . . . .	18	39	43	Refstrup, Christian . . . . .	32	53	55
— Svend Aage . . . . .			†60	Regeur, Else, fru . . . . .	16	36	39
— Svend Aage L. C. A. . . . .			†35	Rehfeldt, C. H. . . . .	04	24	30
— Sofus Kristian . . . . .	06	31	33	Reiffenstein, H. C. . . . .	95	16	18
— Søren . . . . .			†50	Reimer, Eli Johanne, se fru Steinert			
— Søren Nørby . . . . .	26	51	53	— Inger Gunhild, fru . . . . .	36		62
— Søren Nørgaard . . . . .	38		62	— Preben . . . . .	38		62
— Søren Rasmus . . . . .			†56	Reimers, Frithjof . . . . .	06	27	30
— Viggo Borg . . . . .	17	40	43	— Kätthe Klara, se fru Sloth			
— Viggo Jørgen . . . . .	12	37	40	— Martin Niels . . . . .	74	95	97
— Viktor Emanuel . . . . .	07	32	35	Rein, Kirsten, se fru Tophøj.			
— Willy Frederik . . . . .	85	06	07	Reinholt, Johannes Øster- gaard	30	54	57
Rasmussen-Lægaard, Jes. . . . .	20	43	47	— Kirsten Merete, fru . . . . .	32	54	57
Rasmussen-Sand, Johanne Stricker, fru	21	42		Reinwald, Karl . . . . .	90	14	
Rassing, Jørgen Eiler . . . . .	38		62	Reinvaldt, Christian Otto . . . . .	16	38	43
Rath, Aage . . . . .	98	18	22	Reisby, Grete Karen . . . . .	13	34	
— Frantz Adolph Cay . . . . .	12	32	35	Reiter, Rudolf Carl . . . . .	24	47	49
— John Axel . . . . .	25	46	50	Reiths, Ritha E. Hjorth, fru	10	33	
— Otto Heinrich . . . . .	72	93	96	Reitzel, Jytte, se fru Leisner			
Rathje, Anne-Lise Raagaard, se fru Jensen				Rendal, Bodil, se fru Bis- gaard			
— Lis Inga, se fru Randrup- Thomsen.				Reppke, Helge . . . . .	90	10	
Raun, S. V. . . . .	07	29		Resmann, Ragnhild M. N., se fru Hansen			
Raun-Byberg, Jens Oscar . . . . .			†43	Reumert, Anne Lisbeth, se fru Hannover			
— Marie Elisabeth, se fru Sparre-Ulrich							
Raunkjær, Grete Ellen, se fru Ravn							



Navn	Fødsels- år	Medhj. exam.	Kand. exam.	Navn	Fødsels- år	Medhj. exam.	Kand. exam.
Reumert, Ebba Dorrit, fru..	27	48	50	Rothmar, K. F. S.....	01	24	27
— Jørgen de Muzquiz.....	25	47	50	Rotbøll, Ilsemarie, se fru Kampmann			
Reymann, H. E. P.....			†52	Rubinstein, Noomi, fru.....	24	47	
Reymann-Petersen, Ellen Marie, se fru Pardal				Rubow, W. H.....			†48
Rhein-Knudsen, Karen Elise, se fru Rohde				Rubæk-Nielsen, Ella C., fru	05	27	33
Ribel, Gerda Margrethe, fru	21	43	46	Rud, Eva Birgitte, fru.....	19	43	
— Hans-Henrik.....	20	41	44.45	Rude, Victor.....	10	31	33
Riber, V. B.....	96	24	27	Ruder, Erik.....	04	25	31
Richter, Hakon Leif.....	29	52	54	Rudfeld, Henning Forum....	16	36	
Riegels, C. V. O.....			†35	— Peter Marius Henrik....	77	98	00
Rifbjerg, J.....	91	15		Rudkjøbing, Betty Helene, fru	24	47	50
Riis, Åse Munch, fru.....	22	46	48	— Hans Christian.....	24	46	50
Riisberg, Christian Nissen	86	07	10	Rugaard, Harald O. C.....			†47
— Ejvind Nissen.....	18	40	43	— Kirsten Elise, se fru Schütt			
Riiser, Karen Dengsøe.....	17	40		— Niels Erik.....	99	19	25
Riiskjær, Elisabeth Marie...	16	36	39	— Viggo Henrik.....	00	20	
Ring, Paula.....	99	20		Ruge, A.....			†58
— Vilhelm Georg.....			†38	Ruggaard, Johanne, fru....	16	41	
Ringbæk, Arne Harry Walther	19	50	53	Rugh, Anna Birte, fru.....	30	53	55
— Edel, fru.....	29	52		Rune, E. H. R. O. J., fru..	01	24	37
Rink, G.....			†48	Rübner-Petersen, Axel.....	16	37	39
Risdal, Bendt Houmark....	34	56	59	— Erik.....	99	20	22
Rivington, Birgitte, fru....	26	48	50	— Thomas S.....			†46
Rix, Aage.....	03	24	28	Rygnér, Rigmor, fru.....	19	41	44
Rode, Gotfred.....			†37	Ryhmer, J. C. E.....			†47
Roed, Birthe, se fru Pedersen				Röder, Gerda Marie, fru....	22	43	
— Børge.....	19	39	41	Røen, H. G.....			†40
— Erik.....	25	46	49	v. Rømeling, H. A.....			†54
— Johanne Anna, se fru Rasmussen				Rømer, Inge Ibsen, se fru Valentin.			
Rohde, Karen, fru.....	94	14	24	— Karen Johanne.....	94	15	18
— Karen Elise, fru.....	90	13		Rønn, Ellen, fru.....	18	39	
Rohleder, Johanne Stricker, se fru Rasmussen-Sand				— Kaj.....	30	52	54
Roholt, Knud Frederik.....	21	42	44	Rønne, F. K. P.....	99	23	27
Rolsted, Birgitte.....	20	42	47	— Ruth, fru.....	26	49	51
Roos, Anna.....	76	00		Rønnenfelt, Eva.....	26	47	49
Rosen, Arthur.....			†52	Rønning, Axel.....			†48
— Aksel Edvard.....	16	37	39	— Børge.....	11	34	37
— Gertrud Anna, fru.....	14	37	39	Rousted, Per.....	37	62	
Rosenberg, H. O. G.....	20	44	47	Rørbye, Agner Martens....	30	52	54
Rosenkjær, H.....	93	13	15	— Kai.....	00	21	22
Rosenkold, Grethe Mørch, se fru Hansen				— Kamma.....			†60
Rosenkrantz, Ebba, fru....	88	12		Rørbæk-Jensen, J. A.....			†58
Rosenven, Hanne Birgit, fru	24	45	47	Rørdam, Anne Marie, fru... — H. S.....	26	48	50
Roseninge, Karen, fru.....			†48	Rørsgaard, Ester Margrethe, se fru Balslev			†48
Rosenø, Solveig, se fru Nielsen				Rørvig, C. J. P. E.....			†56
Ross-Jensen, Karin R. C., se fru Tiseen				Raabo, Anna Dorthea, fru..	23	46	49
Rossen, G. B.....	05	26	28	— Egil.....	28	50	52
Rostbøll, Else Appelt, se fru Sørensen				Raaschou, P. G.....	73	97	
				Sachmann, Kjeld.....	30	51	53

Navn	Fødsels- år	Medhj. exam.	Kand. exam.	Navn	Fødsels- år	Medhj. exam.	Kand. exam.
Sak, Maria Kirstine J. A. J., fru			†56	Schlesch, H. A. ....	91	12	18
— Søren. ....			†50	Schlichtkrull, A. J. ....	87	09	12
Salomonsen, Knud. ....	99	19	21	Schlüntz, Agnes Elisabeth, se fru Lundorff			
— Sally M. ....			†42	Schlütter, Jørgen. ....	29	52	56
Samuelsen, Gunner. ....	32	56	58	Schmeltz, I. H. G. ....			†56
Sand, Gudrun Rachel, se fru Jeppesen				Schmidt, Andreas. ....	20	43	46
— Jørgen R. M. B. ....			†31	— Anna-Grethe Gamst, se fru Byberg			
Sandager, Eva, fru. ....	25	46		— Anna Sofie, se fru Voss	10	34	37
— Johannes Viggo. ....	25	49	52	— Anna Sofie Johanne, fru			
Sandberg, Anna M., se fru Wiese-Christensen				— Arne Sigurd. ....	95	14	16
— Peter F. ....			†60	— Bendt Henrik Dønvig. ...	26	47	52
Sander, J. C. ....			†48	— Bent Emil Faurshou. ...	16	37	41
Sandvej, G. J., fru. ....	96	18	21	— Betty Camilla, se fru Hoffmeyer			
Satterup, Marie, se fru Chri- stensen				— Birgit Holm, fru. ....	25	49	†43
Sauerberg, Bent Jørgen. ....	29	51	53	— Carl F. C. ....			†43
— Ulla, fru. ....	30	52	54	— Christian. ....	24	46	51
Saugmann-Jensen, Henrik. ...	18	42	46	— Ebba Kjørulff. ....	95	17	
Schaap-Christensen, Ole. ....	17	39	43	— Einar Wilhelm. ....	88	09	13
Schacht, L. P. V. ....			†52	— Ellen Hagenau, fru. ...	35	57	
Schachtschabel, Hjalmar Ludvig Selmer	07	35	37.38	— Hans Jørgen. ....	09	33	35
— Tove, se fru Kofod. ....				— Hans Nielsen. ....	90	11	13
Schallemose, Inge. ....	25	46	49	— Helga, se fru Petersen			
Schaltz, Cecilie Thalia, fru. ...	80	04	07	— Hugo Meilsø. ....	02	23	29
— Hans N. C. S. ....			†33	— Inger Kirstine, se fru Knudsen			
Scharberth, Oscar. ....	90	13		— Ingrid, se fru Gjaldbæk			
Scheel, Kirsten, se fru Becker				— Jens Oluf. ....	07	28	33
— Paul. ....	70	90	93	— Jørgen Peter Carstensen	25	47	51
Scheffmann, Inge, se fru Pedersen				— Katrine, se fru Fogh. ...			
Scheibel, Carsten Kielland. ...	18	39	41	— Kristen Holst. ....			†32
— Inga, fru. ....	03	24	27	— Lissie, se fru Tørring			
Schelbeck, A. V., se fru Lange				— Margrethe Louise Bene- dicte, se fru Vigen			
Schelde, Aase, fru. ....	35	56		— Niels Otto Faurshou. ...	12	34	37
Schelle, Karen Kirstine Bor- berg	04	26	33	— Orla A. Faurshou. ....			†42
Scherffenberg-Møller, Ebba, fru	26	48		— Thue Johannes Jørgen Fallesen, se Fallesen- Schmidt			
Scherfig, Hans Anker Nansen	35	57	59	— Virginia A. E. ....			†32
Schibbye, Arthur. ....			†54	Schmidth, Jacob. ....	22	45	
Schiermer, Børge Arvor. ....	13	37	39	Schmidt-Andersen, Ole. ....	29	56	59
Schiller, Paul C. O. L. ....	09	30	33	Schmidt-Jørgensen, J. E. T. ...	18	41	44
Schiøth, A. R. ....	02	24		Schmith, Knud Wøldike. ....			†47
Schiøtt, Aase Wedel, se fru Mathiasen				Schnedler-Meyer, Ingeborg, fru	07	29	35
— Peter Wilhelm. ....	96	17	21	Schock, I., se fru Müller. ....			
Schiøtz, H. O. O. ....			†38	Schollain, Ingeborg J. K., fru	96	19	
— Jørgen Hauch. ....	34	56	58	Schoppe, O. ....	75	94	98
Schiøttz-Christensen, L. A. ...			†50	Schou, Andrea, fru. ....	18	42	46
Schjødt, N. M. J. ....	82	02	06	— Axel Johan. ....	85	05	07
Schlanbusch, J. L. ....			†44	— Charlotte Amalie Dag- mar, se fru Bonnesen			
Schledermann, A. ....	01	22	24	— Ejnar. ....	01	22	24
Schleisner, A. K., se fru Elkjer				— Else Agnete, se fru Christensen			

Navn	Fødsels- år	Medhj. exam.	Kand. exam.	Navn	Fødsels- år	Medhj. exam.	Kand. exam.
Schou Hans Aksel .....	22	45	48	Schönau-Nielsen, Karen M...			†60
— Jytte, se fru Thaarup				Schonweller, C. J. G.....			†47
— Lise Sølvér, se fru Wil- kinson				Sebastien, E.....	73	02	
— Mette Lyngé, fru.....	28	51	53	Secher, Edith.....	97	18	
— Svend Aage.....	96	16	18	Seedorff, T.....	79	99	01
— Vagn.....			†50	Seidel, H. E. E.....			†45
Schouenborg, A. H. E.....			†46	Sejersen, Ellen Marie Jensen, fru	03	23	
Schougaard, H. C. Larsen...	89	09	10	— Kirsten Margrethe, fru..	07	28	
Schousboe, E.....	00	22		— Sten Holger.....	03	23	27
Schousen, Christen N.....			†50	— Viggø.....	01	23	25
— Kirsten Marie.....	86	13		Selchau, Bodil Bente, fru ...	36		61
— Sophie, fru.....			†40	— K.....			†60
Schouw, Henning Peder....	07	28	31	Seligmann, Inger Elise, se fru Larsen			
— Kirsten, se fru Mose- Christensen				Selmer, Ernst Svend Rosen- vinge	91	10	13
— Wiglas Schindel.....	89	10	12	— Hans.....	22	46	
Schow, J. A. H.....			†44	Selmer-Jørgensen .....	36		62
Schrader, Anne-Merethe, ...	22	45		Sengeløv, K. A. J.....	94	16	18
— Holger Christian.....	74	97		Serrior, Gurli Molly Britta, fru	26	50	
Schramm, Kurt S. K.....	10	32	35	Serritzlev, Agnete, fru.....	08	30	33
Schreiner, A., se fru Jensen				Serup, Anna Emilie, se fru Fagerberg			
Schriver, S.....			†58	— Inger, fru.....	07	27	
Schröder, Ellen Andrea, fru..	95	19	21	Sevel, Henning .....	14	36	42
— Else Margrethe .....	03	31	33	— Knud .....	23	47	51
— Emanuel A. L.....			†60	— Vibeke, fru.....	30	53	
— Harry Valdemar Georg.	98	20	22	Severinsen, Kirsten, se fru Nielsen.			
— Karen Marie, se fru Bruun				Sick, T. P. V.....	06	28	31
— Kirsten, fru .....	35	57	59	Sick-Petersen, Inga V. T. E.	06	29	31
— Lissa Harriet, se fru Parsholt				Sieck, Helene, se fru Hansen			
— Peter T.....			†37	Sigfusson, Johannes.....			†54
— Poul Kragh.....	94	16		— Aase Wirlitsch, fru....	03	25	28
— Preben Sigvard Franch ..	35	57	59	Siggaard, Martin.....	83	07	
— Waldemar Jørgen.....	09	39	41	— Niels Johannes.....	90	11	
Schultz, Birte.....	36	58		Sigvardt, Børge.....			†54
— Ellen, se fru Sonne				Sigurdsson, S.....			†52
— Hans Clausen .....			†56	Silfverberg, Ella Emilie, fru	85	07	09
— Ina Birthe Ringberg, se fru Rasmussen				— Hermann August Axel..			†56
Schwanenflügel, Nina, fru...	15	37		Simesen, Martha, se fru Christensen			
Schwane, Gurli Inger, se fru Madsen				Simonsen, Agnethe Kirstine, se fru Wandall			
Schwartz-Møller, Ebba.....	04	24		— Anders Kristian.....	00	23	30
— Gerda.....			†58	— Anna Adamine, se fru Christiansen			
Schwarze, Elna Ingeborg, fru.	27	49		— Egon.....	32	55	57
Schwenn, Carljohan.....			†56	— Ellen Margrethe.....	86	08	
Schübeler, V. F.....	69	91	93	— Ellen Sonderby, fru....	08	31	33
Schüleln, H. P.....			†52	— Elna Johanne Thestrup, se fru Honoré			
Schyd, Kristian Hansen....	11	33	37	— Hanne, fru.....	29	51	
Schütt, Kirsten Elise, fru...	34	56		— Henning Holdt.....	06	27	33
Schytte, A.....	95	16	18	— Kamma, se fru Jacobsen			
Schæffer, Aage Vilhelm Fritz	84	03	06				
— Paula Sofie, fru.....			†52				
Schøler, Ruth, se fru Lyhne							
Schönau, Gertrud E. C.....	16	38	41				

Navn	Fødsels- år	Medhj. exam.	Kand. exam.	Navn	Fødsels- år	Medhj. exam.	Kand. exam.
Simonsen, Karen Kathrine Simony, se fru Lanning				Sladeczek, Rigmor Erna, fru. Sletskov, Kirsten, se fru Jer- sild	22	45	50
— Kirsten.....	09	40	43	Slor, Noomi, se fru Rubin- stein			
— Marie, fru.....	92	13		Sloth, Kåthe Klara.....	08	39	
— Per.....	25	48	51	Sløk, K. V. O.....	84	05	
— Peter Sigfred.....	12	36	39	Smedegaard, Bent Haubach. Smidt, Bertel Christian.....	30	52	54
— Svend Aage Meedom ..	18	42	48	— Helle Elisabeth.....	23	44	47
— Vibeke Rigmor Storm, fru	13	36	39	— Verner Brandt.....	17	40	45
Sindbæk, Gustav.....	27	49	51	Smith, Ellen, se fru Valentin — Harald Lunding.....	78	98	00
Sinding, Eva, se fru Jantzen — Hans Jørgen.....	21	44	47	— Karen Marie Hedeberg, se fru Trolle-Larsen			
— Sven Theodor Carl.....	86	05		— Olga Sophie Hedeberg, fru	88	09	
Sinding-Jensen, Hans Jørgen, se Sinding.				— Otto Hedeberg.....			†54
Sivertsen, Eigil Ove Thorup, se Soltau				Smitt, Bjørn Oliver.....	16	37	42
— Sophie Marie, se fru Mathiasen				— Else Agnete, fru.....	28	49	
Sjølte, Kirsten.....	34	57	60	— Inga, fru.....	16	39	43
Sjørvad, Erik.....	33	56		— Sigrid, fru.....			†60
Skaarup, Bendt Georg.....	28	50	52	Snell, Aase Gabriel, fru.....	15	38	43
— Elisabeth Marie, fru ....	28	50	52	— Ole Børge.....	16	38	43
— Kirsten, se fru Schrøder Skaarup-Sørensen, Bendt Georg, se Skaarup				Sneum, Harald.....	20	44	
— Elisabeth Marie, se fru Skaarup				Sode, J. F. E.....			†50
Skadberg, Jytte, se fru Bøge- holt-Laursen.				Sodemann, Erik.....	34	55	57
Skade, L. R.....			†54	— Georg Vilhelm.....	07	27	33
Skaftø, H. T. V.....			†43	— Leonhard.....			†48
Skarvig, Hertha Agnete Birgitte, fru	16	38	41	Soelberg, Inger Johanne....	20	48	
— Ingegerd, se fru Kristensen				Solbert, Else, fru.....	30	51	
Skjelbo, Poul Henning.....	16	38	41	Soling, Hans Thor Elit.....	23	46	49
Skjerk, Kaj.....	01	21	24	Soltau, Eigil Ove Thorup....	02	23	25
Skjold, E.....			†58	Sommer, Ellen Christine, fru Sonne, Alfred.....	07	30	
Skjoldborg, G. K., fru.....	93	15		— Anne Marie, se fru Nielsen			†51
Skjoldvig, A. V.....	96	19		— Carl Buchardt.....	25	48	50
Skjødt, Ebba Kathrine.....	37		61	— Claudine Kirstine Faur- schou, fru	89	13	
Skjøt-Jørgensen, Povl Torben	22	45	49	— Ellen, fru.....	25	47	50
Skotte, Bent Howitz.....	25	48	50	— Gunver Elise Teisen....	05	26	
Skou, Inga Marie, fru.....	20	46		— Hans Einar.....	05	33	35
— Karen Marie.....	93	14		— Jørgen.....	16	38	
— Lise.....	22	46	50	— Ole Ejnar.....	25	49	
— Martha, se fru Hansen — Simon.....	81	02	04.05	Sonnichsen, Rita, se fru Mohr Spang-Hanssen, Bente Lise Hasselbalch, fru	24	46	49
Skough, E., se fru Rosen- krantz				— Ulla, se fru Nielsen Sparre-Ulrich, Marie Elisa- beth, fru			
Skougaard, Inger Margrethe, fru	28	50	52	Speggers, Frederik Jes.....	14	35	
Skov, Hanne Fjeldgaard....	38		61	— Grethe Sofie, fru.....	24	47	54
— Inger, se fru Hjorth — Jens Vilhelm Carl.....	98	19	22	Sponholtz, T. R. V.....	27	48	50
Skovbjerg, Hans Henrik.....	18	45	49	Sprange, H. M. V.....	98	19	
				Springborg, Birgith Vibeke, fru	31	53	†54

Navn	Fødsels- år	Medhj. exam.	Kand. exam.	Navn	Fødsels- år	Medhj. exam.	Kand. exam.
Staal, Eigil Immanuel Lyng- gaard	22	45	48	Steinthal, A. M. ....	84	06	
— Jørgen Aksel. ....	19	42	46	Steinø, Niels Vagn. ....	12	34	37
Staalhagen, Aage Valdemar.	28	52	54	Stellinger, Nina. ....	37		62
Staggemeier, O. M. ....	02	29	31	Stenaæ, J. K. S. ....			†45
Stahl, Arne E. U. ....	97	19	21	Stenberdt, E., fru. ....	98	18	
— Eva, se fru Olsen. ....				Stenderup, Finn. ....	22	47	52
— Ole Cohr Übelshäusser.	31	56	60	Stendorf, Edith Karen, fru.	20	42	
— Poul Bernhard. ....			†60	Stenholm, J. F. ....	02	25	30
Stahlfest-Møller, Erik. ....	18	42		Stenholt, Poul Christen. ....	20	45	
Stakemann, Bente Lise Has- selbalch, se fru Spang- Hanssen				Stenov, Ella, se fru Elmstrøm			
Stakker, S. A. ....	91	11	13	Stensig, S. E. ....	05	28	30
Stamp, Cathrine Johanne, se fru Stamp-Jeppesen				Stenum, H. C. ....	99	19	21
Stamp-Jeppesen, Cathrine Johanne, fru	12	36		Stephensen, Anne-Merethe, se fru Schrader			
Stampe, Jørgen. ....	23	45	49	— Ingeborg, se fru Arboe			
Stange, Otto Normand Larsen	16	43	48	Sterup, P. A. G. ....	82	04	
Stangegaard, Inger Borella, fru	12	36	39	Sthyr, J. ....	79	99	01
— Svend. ....	13	36	39	Stilling, Palle. ....	12	35	
Stannis, M. M., fru. ....	86	08	12	Stoffregen, S. G. ....	98	20	
Stapelfeldt, Torben. ....	35		62	Stoltze, Catrine Asta, fru. ....	01	22	25
Starcke, Flemming. ....	31	55	57.58	— Johanne Frederikke, se fru Walther			
Stautz, Jacob P. F. ....			†50	— Knud. ....	98	22	25
— Kirsten, se fru Ravn. ....				Storch, Frederik C. R. ....			†40
Stavnsbjerg, Grethe. ....	21	46		— Johanne Margrethe, se fru Andersen			
Stecher, E., se fru Stenberdt				— Ove Eduard. ....	23	43	
Steen, Alfred Niels Christian	88	07	09	Storch-Nielsen, Ellen Marie, fru			†56
— Birte, se fru Thomsen				Storm, Inger Borella, se fru Stangegaard			
— Ejnar Mikael Neu- schwang	01	21		— Karen Kirstine, fru. ....	85	07	
— Niels Jørgen Hansen. ....	82	03		Stougaard, Petra K. F., se fru Hansen			
Steenbuch-Jensen, H. ....			†52	Straler, Rigmor Dagmar. ....			†34
Steenzen, Annie Elisa, se fru Thomsen				Strandbygaard, Ida Marie, fru	12	31	33
— Børge Wendelboe. ....	19	42	51	Strandgaard, H. O. ....	00	20	22
Steensgaard, Niels R. D. ....	09	31	36	Strange-Petersen, G. M., fru	02	27	
Steen sig, Karen M. I., se fru Christensen				Strarup, Inger Margrethe. ....	18	42	46
Steffens, Bodil, fru. ....	30	52	54	Streib, Kirsten, fru. ....	32	53	56
Steffensen, Else Birgitte Skov, fru	08	30	35	de Stricker, Poul Flemming	20	43	48
— Tage A. ....			†44	Strudsholm, Birgit, fru. ....	29	50	
Steinbach, Axel. ....	98	18	21	Strufve, Margit, se fru Han- sen.			
— Elisabeth Karen Mar- grethe, fru	99	18	21	Strømning, Birthe Elvine, fru	29	51	54
— Inge Elisabeth. ....	28	50	52	Strøyberg, Jens. ....	03	23	27
Steinbring, Ella Gudrun. ....	16	40	47	— Kai F. F. ....			†46
Steincke, F. E. ....			†32	— Ove Johannes. ....			†47
Steinert, Eli Johanne, fru. ....	06	27	30	— Sigurd Carl. ....	02	24	27
Steinhardt, Claudia Regina Ruth	35	56	58	Stub, C. A. ....			†50
Steinrud, Helga Vibeke, se fru Gade				Stuhr, E. O. A. ....			†48
				Stæhr, Anna, fru. ....	23	45	
				— Herdis, fru. ....	05	28	
				Stær, Jens Hostrup S. ....	84	07	10
				Stöckelback, Fritz Emil Edward	82	02	04
				— Kai Victor. ....	91	10	12

Navn	Fødsels- år	Mødj. exam.	Kand. exam.	Navn	Fødsels- år	Mødj. exam.	Kand. exam.
Suell, Dika Kristine, fru....	15	35		Søndenbo, K. J., se fru Buch			
Sundstrup, Birte.....	37		61	Sønderbye, I., se fru Horn-			
Sundsvold, O. E.....	06	26	31	Olsen			
Sunesen, Anna Margrethe, se fru Petersen				Søndergaard, Else Margrethe Krage			†54
— Leif.....	25	47	50	— Grethe, fru.....	29	52	55
— Mogens.....	36		61	— Helge.....	23	50	52
Svander, Jørgen Erik.....	21	42	46	— Henry Kristian.....	18	41	44
Svane, Hans Albert Herman- sen	96	15	18	— Maria Elisabeth, fru....	17	42	44
— Jørn Lauridsen.....	11	33	37	Søndergaard-Jensen, H. K., fru	91	13	
— Lilly Margit Lund, fru..	35	57	59	Sørensen, Agathe Faber.....	15	37	
Svanholm, A.....			†54	— Alex Mehlsen.....	35	57	59
Svare, Kirsten.....	37		61	— Alfred Barnstein.....	05	26	30
Svarrer, Eppo Cuno.....	99	22	24	— Ane Margrethe Kristen- sen			†43
— Jakob Johansen.....			†54	— Anna, se fru Thiele.....			
Sveegaard, G. M., fru.....	98	21		— Anna Lykke, se fru Hahn-Petersen			
Svejstrup, Anna Marie, fru..			†60	— Annemarie Eisbjerg....	32	55	57
Svendens, Andreas M. V....			†47	— Arne.....	22	42	46
— Benedikte, se fru Tofte				— Bendt Georg Skaarup, se Skaarup			
— Birte, se fru Damsgaard Hansen				— Bent Berger.....	30	53	55
— Ellen Vestergaard.....	01	28	30	— Bent Damgaard.....	29	51	53
— Erik Krogh, se Krogh- Svendens				— Birgit Lykke, se fru Trostmann			
— Jørgen Rasbech.....			†51	— Carl Ingvar.....	75	96	98
— Maja, fru.....	25	47	50	— Carl Johan C.....			†50
— Niels Axel.....			†33	— Cecilie Beck, fru.....	18	43	
— Per Aaby.....	36	57	59	— Christine M., fru.....			†48
— Peter.....	15	39	41	— Diderik Ingvard.....	99	19	22
— Reiner Henry.....	26	48	50	— Dorte.....	19	42	47
— Tycho.....			†35	— Edel Heiberg, se fru Ringbæk			
Svennesen, Hans Kjærbølling	15	38	41	— Edith Milred, se fru Orla Jensen			
Svennevig, Emanuel.....	99	19	21	— Elina Karna Laurine... — Ella Friis, se fru Jerslev	93	19	
— Laurits C.....			†38	— Ellen Christine Vester- gaard, se fru Bendtsen			†43
Svensson, Ella Elisabeth....	38		61	— Ellen K., fru.....			†54
— Kirsten Agnete.....	25	46	49	— Ellen Louise.....			
Sæbye, Bodil Sara, fru.....	19	42	48	— Ellen Margrethe Vivild..	20	43	47
Søding, H. C. A.....			†39	— Ellen Margrethe, se fru Nielsen			
Søe, Kristiane Ottilie.....			†37	— Ellen Svarre.....	25	48	
Søeberg-Sørensen, Ib Mogens	16	38	43	— Else Appelt Fausing, fru	26	48	51
— Kirsten, fru.....	19	42		— Else Dreyer.....	33	56	58
Søgaard, Carl.....	97	19	21	— Else Sofie, fru.....	14	39	41
— Carl Birger.....	23	45	48	— Enid Krog, fru.....	30	54	
— Else Kirstine Würtzen, se fru Nystrup				— Erling Mehlgaard.....	28	50	52
— Karen Emilie, fru.....	19	43		— Estrid, se fru Andersen			
Sølling, Aase, fru.....	31	55		— Frances Elisabeth, fru ..	35	57	59
— Elly Hildur Damgaard, fru			†56	— Frida Victoria, se fru Knudsen.			
— Gudrun Margrethe, fru..	20	42	47	— Gerda, fru.....	25	51	
— Per Samuel Anton.....	21	43	47				
Søtoft, E. T.....	06	27	33				
— Per.....	36	58	62				
Sølver, K. M., fru.....	86	08					
Sølvsteen, Dorrit Nieder- mann, fru	29	53	56				

Navn	Fødsels- år	Medhj. exam.	Kand. exam.	Navn	Fødsels- år	Medhj. exam.	Kand. exam.
Sørensen, Gerda Munch, se fru Saabye				Sørensen, Torben Børge . . . .	31	57	59
— Gerhard Sofus . . . . .			†36	— Tove Jerner, se fru Chaillet			
— Gertrud Maria Hjelm, fru	27	49	51	— Ulla Juhl . . . . .	32	54	56
— Grethe, se fru Sønder- gaard.				— Ulla Spur, fru . . . . .	21	45	
— Grethe, fru . . . . .	16	37	43	Saabye, Else, se fru Solbert			
— Gunnar Vad . . . . .	23	43	47	— Gerda, fru . . . . .	01	21	25
— Hakon Baungard . . . . .			†50				
— Hakon Møller . . . . .	11	35	37	Tage-Jensen, Alexandra Helga Metha Cold, se fru Mortensen			
— Hanne Hafstrøm, se fru Møller				Tagen, J. G. . . . .			†54
— Hans Trygve, se Mørkbak				Tange, Ester Cathrine, fru . .	24	45	48
— Helga, se fru Jensen . . . .				— Henning . . . . .	20	45	48.49
— Helle Vibeke . . . . .	33	56	59	Tarding, Finn Jean . . . . .	31	52	54
— Henning . . . . .	17	40	45	Taylor, Harry Athalstan . . . .	03	24	30
— Inge Heiberg . . . . .	30	52		Tegner, H. E. . . . .	92	13	15
— Inger Margrethe Holland	36		61	Teilman-Friis, A. . . . .	80	04	
— Inger Marie, se fru Carlsen				Teisen, Fritze, se fru Bonnén.			
— Johanne . . . . .	28	53	55	Termansen, J. C. B. . . . .	07	28	30
— Jytte, fru . . . . .	27	51		Terp, Johanne Kirstine Kild- sig, fru	24	50	
— Jørgen Holt, se Holt				— Poul Emanuel . . . . .	13	36	39
— Kai Ludvig . . . . .	91	13	16	Terp-Lassen, Agnete . . . . .	19	40	44.45
— Kaj Georg . . . . .	04	26	28	Teudal, I. M., fru . . . . .	88	11	
— Karen Helene Marck- mann, fru	30	52	54	Texel, V. E. G. . . . .			†58
— Karen Margrethe, se fru Knudsen				Thal-Jantzen, Holger . . . . .	06	27	30
— Karen Marie Nielsine, se fru Behrens				— Ingolf . . . . .			†47
— Kirsten, se fru Hall- grimsson				— Ulla Elisabeth . . . . .	27	50	
— Kirsten, fru . . . . .	36	58		Thalund, E. L., se fru Bech			
— Kirsten Lise, fru . . . . .	33	56	58	Thalwitzer, Inge, se fru Matthiesen	24	49	
— Kirsten Worm . . . . .	36	57	59	Thamsen, Erna Karen, fru	22	43	47
— Klemen Christian . . . . .	19	41	44.45	— Jørn Ib . . . . .	14	37	42
— Knud Kristian . . . . .	06	27	33	Thau, Olaf Jarl Beiter . . . . .	87	06	
— Kristian Georg . . . . .	11	33	39	Thaysen, Aage Christian . . . .			†58
— Lis Bangsbo . . . . .	26	49		— Holger Christian . . . . .	72	91	92
— Lissi, se fru Hansen				Them, Jens Christian Th. . . . .	02	22	
— Marie, se fru Christensen				— Selma Nancy . . . . .			
— Martha Maria Kristine, se fru Mejldrup				Therkelsen, Bertha Ellanora Vedel, fru	98	23	
— Niels Peer Hjerck . . . . .	25	49		— Else, fru . . . . .	15	38	43
— Olga Dahl . . . . .	04	25	30	— Thorvald J. . . . .			†48
— Otto Georg . . . . .	34	56	58.59	Therkildsen, Erik Julius . . . .			†45
— Paul Erik Brigsted . . . . .	04	24	27	Thestrup, Anne-Lise, fru . . . .	33	56	
— Peter Fausing . . . . .	23	48	51	Thiel, Svend Aage . . . . .	06	33	35
— Poul . . . . .	12	32	35.36	Thiele, A., fru . . . . .	82	09	12
— Poul Schjøtt . . . . .	29	52	54	Thierry, E. J. M. P., fru . . . . .	89	09	12
— Poul Vilhelm Adolph . . . .	31	52	54	Thiesen, Holger Vilhelm . . . .	11	34	39
— Ragna Søkjær, se fru Nørgaard-Kristensen.				Thim, Else Marie, fru . . . . .	22	48	
— Sigrid Vilhelmine Marie	98	23		Thinggaard, Aage Christian . .	27	49	52
— Sigurd Alfrun, se Gry				— Marion, fru . . . . .	28	50	52
— Sigvald Elmkvist . . . . .	18	39	43	Thodberg, J. B., se fru Bertelsen			
— Svend Aage Vestergaard	10	39	41	Thofte, Bodil Dorthea Koe- foed, fru	16	38	43
				— Johannes Vilhelm . . . . .	19	41	44



Navn	Fødsels- år	Medhj. exam.	Kand. exam.	Navn	Fødsels- år	Medhj. exam.	Kand. exam.
Tholander, Per.....	25	50	53	Thorbek, V. S.....	86	07	09
Thomassen, Gudrun Lyngby..	12	34	39	Thorbøll, Søren Lykke.....	25	51	
Thomassen, Eli Lundgaard, se Thomsen.				Thorkilsen, Esther Lund....	05	25	
— Søren M.....			†38	— Frederikke Lund, se fru Duch			
Thomsen, Aage A.....			†43	Thordahl, Johanne, se fru Albrechtsen			
— Agnes Johanne, se fru Gravesen				Thordrup, Frey.....	30	52	54
— Andreas Johan.....			†58	— Rigmor Oline, fru.....	29	52	55
— Annelise, fru.....	25	49		Thorlacius-Ussing, Birthe, se fru Jespersen			
— Annie Elisa.....	19	40	45	Thorn, Poul.....	24	46	49
— Axel Emil.....	93	14	16	Thorndal, Axel Eduard.....	99	24	27
— Betzy Elfrida, fru.....	99	19		— Ebba Mathilde Augusta Julie, se fru Holm Han- sen			
— Birte Lohmann, fru....	15	37	39	Thorsen, Anne Marie, se fru Fuglsang-Damgaard			
— Birthe, fru.....	33	57	59	— Gudrun Ellen Marie, fru	16	37	
— Birthe Badsberg, fru....	29	52		— Knud V. S.....			†42
— Birthe Dalsgaard, fru... Bodil, se fru Nielsen.	32	56	58	— Niels C. A.....			†30
— Bodil, se fru Mathiesen				Thorsteinson, T. S.....	90	15	18
— Elfrida Cathrine, se fru Ejskær				Thortsen, E. M., se fru Waa- gensen			
— Eli Lundgaard.....	29	53	55	Thorup, Johanne Marie Knudsen, fru	17	40	
— Elin, fru.....	29	51		— Mogens Walther.....			†60
— Ellen Astrid Magdalene, se fru Fundrup				Thorøe, Jytte.....	30	52	54
— Else, se fru Madsen.				— Niels.....	28	52	54
— Erik.....	29	52	55	Thostrup, Carl Krieger.....	95	16	18
— Erik Vagn.....	19	42	47	— Niels Christian Støckel.	17	38	41
— Erling Sonnich.....	36	57	59	Thoudahl-Larsen, K.....			†58
— Ester Margrethe Møller, fru	20	42		Thousing, Hans Valdemar... Thrane, O. M.....			†37
— Flemming Thestrup....	23	44	48	Thunberg, Leif Villadsen... Thunbo, Inge, se fru Moust- gaard	38		61
— Gerda, se fru Christensen				Thure, H. K. J.....	88	10	12
— Gunna.....	32	56		Thygesen, Anna Kirstine Baunsgaard	07	29	31.32
— Helene, fru.....	36	57	59	— Ellen M. Würtzen.....	36	58	61
— Helga, fru.....	28	51		— Thyge Vendelbo.....	81	01	03
— Helge Refsgaard Gottlieb	24	47	49	Thykir, V.....			†54
— Inger Sofie Schultz, fru.	18	41	44	Thyrr, Inger, fru.....	27	50	
— Jørgen Ernst.....			†35	Thyssen, Grete, se fru Knudsen			
— Karen, fru.....	31	53		— H.....			†54
— Karen Ellinor, fru....	22	47		Thøgersen, Christian.....	23	49	51
— Karen Lykke.....	26	50	56	— Ivar Christian Lyhne... — Johanne Marie, se fru Ahrendt	05	27	31
— Knud Bagger.....	21	42	46	— Peter Theodor.....			†39
— Kristian Julius Lohmann	99	20	22	— Tove Lissy, fru.....	21	46	
— Lars Olav.....	34	56	58	Thonnesen, K.....			†56
— Louis Rosenlund.....	98	19	21	Thaarup, Jytte, fru.....	32	55	57
— Marie Magdalene.....	89	14		Tielker, J. H. T.....	78	00	04
— Metha Kirstine.....	05	26	31	Timm, Axel Joachim.....			†29
— Niels Johan, se Wagtman							
— Ole Peter.....	28	51	54				
— Thomas.....			†43				
— Thomas S.....			†47				
— Vagn Oluf.....	33	56	58				
Thorarensen, Oddur C.....			†34				
— Oddur Carl.....	94	16	18				
— Stefán.....	91	16	18				



Navn	Fødsels- år	Medhj. exam.	Kand. exam.	Navn	Fødsels- år	Medhj. exam.	Kand. exam.
Timm Poul Jakob Thor . . . .	88	10	13	Trans, Else-Marie, se fru Damsgaard.			
Tingberg, Bent Kristian . . . .	30	53	56	— Inge Hedeveg, fru . . . . .	99	19	24
Tinning, Esther Augusta . . . .	04	24		Trap, Edith, fru . . . . .	16	42	
Tireen, Karin R. C., fru . . . . .	13	39		— Jørn . . . . .	20	43	47
Tjellesen, Knud Valdemar . . . .	78	97	00	Trap-Mikkelsen, Jørn, se Trap			
— Paul Erik . . . . .	12	33	37	Trauelsen, C. G. . . . .			†54
— Svend Ole . . . . .	14	37	39	Trautner, Birte, se fru Eif. . . .			
Tjørnehøj, Hanne, se fru Holst				— Inger . . . . .	03	24	30
Tobiassen, N. C. . . . .	86	08	10.11	Trelde, E. A. L. C., fru . . . . .			†50
Toft, Hans-Iver . . . . .	13	35	37	— Jens Sørensen . . . . .	85	05	09
— Laurits Skov Nissen . . . . .	20	41	44	Tretow-Loof, Ernst H. B. . . . .			†52
— Leo . . . . .	33	56	58	— Hugo Rudolf . . . . .	18	40	43
— Peter M. . . . .			†46	— Marta . . . . .			†48
Tofte, Benedikte, fru . . . . .	29	51	53	Troensegaard, N. S. . . . .	73	93	95
— Erik Sofus . . . . .	11	33	35	Trojel, Aase, se fru Frost . . . .			
— Torben Thomas Theodor	27	49	52	— Hans Jørgen V. . . . .			†35
Tofte-Hansen, Estrid Aa- gaard, fru	25	47		Trolle-Lassen, Carl Viggo . . . .	21	43	48
Toft-Madsen, Ane Margrethe Johanne, fru	04	26	30	— Karen Marie Hedeberg, fru	21	43	49
— Carl Johan . . . . .	06	27	30	Tromholt, Jean Sophus . . . . .	82	02	04
Tolderlund, J. C. . . . .			†31	— Ketty Ingeborg, se fru Kuhlmann			
Tolstrup, Grethe, fru . . . . .	14	36		Trostmann, Aage Franklin . . . .	25	48	51
— Johan . . . . .	83	04	06	— Birgit Lykke, fru . . . . .	36	57	
— Torben Frederik Scheel . . . .	10	32	35	Tryde, C. B. . . . .			†48
Tommerup, Erik . . . . .	30	52	54	Tulinius, C. L. M. . . . .			†42
Tophøj, Kirsten, fru . . . . .	35	56		Tullin, Astrid Ruth, fru . . . . .	23	46	
— Svend Thorkil . . . . .	26	48	51	— Helge . . . . .			†60
Topp, Christian E. . . . .			†50	Tuxen, Anders Mørch . . . . .	30	51	53
— Ellen . . . . .	97	19		— Birte Nanna, fru . . . . .	18	40	
— Kristian Vilhelm Thejll			†60	— Else Vibeke, se fru von Holck			
— Minna, se fru Lyngby . . . . .				— Emmy . . . . .	09	35	37
Topsee-Jensen, Kirsten, se fru van Loon				— Georg Emil . . . . .	19	41	44
Torfason, Johanna Dagmar Magnusdottir	96	18	19	— Inger, fru . . . . .	30	53	
Torjussen, Bodil Bente, se fru Selchau				Tvede, Hans . . . . .			†43
— Ruth Wamberg, fru . . . . .	28	50		— Peter . . . . .			†44
Torkild-Hansen, Kristiane, fru	86	08		Tybring, Leif . . . . .	23	47	50
Tornøe, C. W. . . . .	77	98	00	Tønnesen, Antonius . . . . .			†50
Torp, Esther Ragna, fru . . . . .	12	34		— Ellen Margrethe . . . . .	04	27	
Torpet, Ebba, se fru Glahn . . . .				— Gunnild Marie . . . . .	01	21	24
Torstensson, Margrethe K. P., fru			†48	— Mogens Gad . . . . .	11	32	35
— Valdemar N. F. . . . .			†52	— Sigrild . . . . .	00	20	24
Touborg, Anna Kathrine . . . . .	01	22	25	Tørring, Anders Jacob . . . . .	14	36	41
Tougaard, Erik . . . . .	29	52	54	— Andreas Ludvig . . . . .	08	31	33.34
Tougaard-Hansen, Erik, se Tougaard				— Bent André . . . . .	25	48	51
Tovborg-Jensen, Helge . . . . .	31	52	54	— Lissie, fru . . . . .	28	51	53
— Ole . . . . .	34	56	58	Tørring-Jacobsen, Anders Jacob, se Tørring			
Toxværd, Inger, se fru Thyrril				— Andreas Ludvig, se Tør- ring			
Traberg, Agnete, fru . . . . .	00	20		Ubbesen, Karen Bro, se fru Andersen			
— Jens Erik . . . . .			†43	Udsen, Marie, fru . . . . .	96	18	20

Navn	Fødsels- år	Medhj. exam.	Kand. exam.	Navn	Fødsels- år	Medhj. exam.	Kand. exam.
Uldall, Inger Vejby, fru . . . .	37		61	Warmdal, V., se fru Kaas			
Uldorf, Enid Krog, se fru Sørensen.				Warming, Emil A. . . . .			†54
Ulf-Møller, C. . . . .	06	27	34	Varming, Henrik S. . . . .	84	04	07
Ulrich, Gyrithe, se fru Chri- stensen.				— Inger Merete, fru. . . . .	26	48	50
— Karen . . . . .	35	57	59	Warrer, Christian Hartvig. . .	25	48	51
— Kirsten, se fru Lassen. . .				— Inger Maren, se fru Kiel			
Ulrik, Anders V. . . . .			†48	Varsted, Birthe. . . . .	35	57	
— Emilie Augusta Frede- rikke, fru	87	10		Weber-Frandsen, A. C. . . . .			†31
— Grethe, se fru Zimsen. . .				Wedel, V. E. P. . . . .			†46
— Niels. . . . .	11	35	37	Wedel-Larsen, H. C. . . . .			†36
				Wedfall, F. K., se fru Rask- Petersen			
				Wedsted, Birte, se fru Jensen			
				Vedsø, Grete, fru. . . . .	31	54	57
				— Sven. . . . .	33	55	57
Wael, Helga M. A. . . . .			†54	Wegener, Bodil, se fru Bræmer			
Waendelin, Ole . . . . .	34	56	58	Vegger, Inger . . . . .	38		62
Wagner, Helge. . . . .	10	31	33	Weihe, Marjun. . . . .	35	56	59
— Finn Carl Ludvig . . . . .	36		61	Weis, Ella Karina Natalie, fru	29	50	52
— Inger Birgit, fru . . . . .	36		61	— Jan Ulrik . . . . .	31	54	56
Wagtman, N. J. . . . .	77	97	98	Weis-Fogh, Ole . . . . .	24	46	49
Walbum, L. E. . . . .			†44	Veistrup, Hans Jørgen. . . . .	28	50	52
Valentin, Ellen, fru. . . . .	00	21		Weitzman, N. J. H. . . . .			†54
Valentinsen, Ellen G. . . . .	95	18		Weje, Fritz Nymann . . . . .	37		62
Vallentin, Georg Emil. . . . .	30	51	53	Wejlby, A. M. P. . . . .			†58
— Inge Ibsen, fru . . . . .	27	50	54	Vejlby, Knud Henning. . . . .	16	39	41
Vallin, Karen Budde, fru. . .	21	44		Wellejus, Inga, fru. . . . .	24	45	50
— Leopold Rudolf. . . . .	80	00	03	Wellendorf, Mogens. . . . .	22	44	48
— Palle Jørgen. . . . .	21	46	49	Velsboe, Inge Krantz, fru . .	31	55	
Walsted, L. A. . . . .			†41	Wendler, Inge. . . . .	25	48	55
Walther, Johanne Frede- rikke, fru	84	06	09	Wengel, A. . . . .			†50
— Jørgen. . . . .			†39	— Johan Julius. . . . .			†56
Wandahl, Merete Marianne Mathilde, fru	34	57		— Ulla, se fru Zeider- Pallesen			
Wandall, Agnethe Kirstine, fru	25	49	51	Vennervald, Gerda, se fru Maegaard Nielsen			
— Hans Henning. . . . .	25	48	50.51	Vennike, Ebba, fru. . . . .	00	22	24
— Knud. . . . .			†50	Werenberg, Hans Vilhelm Aage	23	44	48
Vandel, Ebba Actonia Scheel, fru	93	13		— Martha Marie Kirsten. . .	25	50	53
Wandel-Petersen, E., se fru Rosenkrantz				Vergmann, Bodil, se fru Hansen			
Vang, Anker. . . . .	26	49		Vermehren, Edvard. . . . .			†60
Wang, Anette, fru. . . . .	11	35	37	— Jytte, fru. . . . .			†45
— Ellen Harriet, se fru Møller				Wermund-Nuppenau, Helge. Wernberg-Møller, Steffen Helberg	24	46	49
— Nanna Ingrid Krabbe, fru			†48	Werner, Ib. . . . .	15	37	39
Vangsgaard, Hanne Fjeld- gaard, se fru Skov				Vernø, Karen Margrethe Johanne Allesen, se fru Allesen-Vernø	31	52	55
Vangsted, P. E. . . . .	23	44	48	— Poul Busch Allesen, se Allesen-Vernø			
Wanting, Karen, se fru Rohde				Verstege, Elisabeth, fru. . . . .	34	56	
Warberg, Karen Sofie, se fru Andsager				Vest, Frank. . . . .	21	42	46
— Minna, fru. . . . .	88	09		Vestberg, Thorkel . . . . .	10	32	35
Warburg, Niels Erik. . . . .	27	49	51				
Warin, Edith, fru. . . . .	92	15	16				

Navn	Fødsels- år	Medhj. exam.	Kand. exam.	Navn	Fødsels- år	Medhj. exam.	Kand. exam.
Vesterager, Else.....	12	56	59	Wilhelmsen, Ebba.....	23	53	
Vestergaard, Agathe Faber, se fru Sørensen				Wilken, Julius W.....			†36
— Asger Dan.....	04	24	27	— Kamma Elisabeth, se fru Hersting			
— Charles J.....			†29	Wilkens, Ernst Emil Macke- prang			†56
— Gertrud, se fru Hansen				— Gudrun, Fröhlich, se fru Maarbjerg			
— Henning Aage.....	05	27	30	— Søren J. S.....			†50
— Inger Cathrine.....	11	33	37	Wilkinson, Lise Solver, fru	24	45	47
— Ulla, fru.....	21	44		Villadsen, Grete Oppen, fru	19	42	
— Vita, fru.....	16	40	44	Villaume, C. C.....			†60
Westergaard, Birte, fru....	30	52	55	Wille, Borge.....	15	37	39
— Kaj Hancke.....	21	45		— Edith M. P., fru.....			†46
— Niels Jørgen.....	31	53	55	— Else, fru.....	21	45	
Westermann, Edel, se fru Nørgaard				— Johan Hermann.....	22	45	48
Westh, Birgitte, se fru Rivington				Willert, Adolf Henry.....	11	34	42
— Ilse Friderike Ottilie, fru	07	28		Vilstrup, Ada Pauline, se fru Christensen			
— Karin Claudi, se fru Lorenzen				— Karen Margrethe, se fru Johansen			
— Maya.....	36		62	Wilstrup, Camillo.....			†42
Westphal, Gudrun O. M.....			†40	— Eva Dahl, se fru Peter- sen			
Wettendorff, Inge Krantz, se fru Velsboe				— Ivan.....	00	22	27
Vibe-Hastrup, Edvard Ceci- lius			†54	Vilting, Aage H.....	00	21	25
— Erik.....	88	09	10	Vimpel, Jacob.....			†34
Wiberg, Harry.....	09	31	35	— Valdemar.....			†52
— Sofus Wilhelm.....	83	03	06	Vincentzen, Inger Birgit, se fru Wagner			
Wibe-Simonsen, A. B.....			†58	Wind, Christian Andersen... Winderslev, Hans Ole.....	28	51	53
Wibroe, Ivar Christian.....	85	05	07	Winding, Adolf.....	19	41	44
— Willie, se fru Jeppesen				— Edith Sophie, se fru Lauesen			†44
Wichmann, Leif.....	31		61	— Ole C. A.....			†38
Vidar, Ingermarie, fru.....	19	42		Winkler, Gerda, se fru Jensen			
Videbech, J. J., fru.....	98	20	25	Winther, Birthe Lund.....	26	49	53
Videriksen, Kristine Ragn- hild Nielsen, fru	01	23		— Else, se fru Johansen... — Hjalmar.....	79	98	00
— Peter Charles Skovlund	97	17	19	— Inge Claudi, se fru Broch			
Wiedmann, Inge Engelsborg, fru	31	53		— Jens Frederik.....			†32
Wiegell, Hanne.....	38		62	— Lamberth Franck.....	11	32	37
Wier, C.....	01	23	25	— Margrethe Thing, se fru Christensen			
Wiese, Conrad Frederik.....	31	53	55	— Vibeke, fru.....	26	49	
Wiese-Christensen, Anna, fru	07	30	33	Virklund, J. L. V., se fru Plesner			
Vieth, Agnete, fru.....			†47	Wisbech, E. J. P.....			†48
— Svend.....	01	22	25	Wismann, Gert.....	35	57	
Vigen, Margrethe L. B., fru	80	04		— Henning Viggo.....	25	49	52
Wiggers, Edith M. S., se fru Fløystrup				Wismer, Erling Kirck.....	23	44	47
Wiinholt, Nanna B., se fru Erichsen				— Gudrun, fru.....	22	43	
Wiinsted, E. C. A.....			†45	Wissing, Sophie B. E.....	04	23	25
Wiinstedt, Karen.....	08	29		Wiwel, Jørgen.....	05	25	31
Wildfang, M. M., se fru Stannis				— Knud.....	10	29	31
Vilhelmsen, Karlo Tycho Adrianus	09	30	35				
— Sigrid, fru.....	04	24					

Navn	Fødsels- år	Medhj. exam.	Kand. exam.	Navn	Fødsels- år	Medhj. exam.	Kand. exam.
Wodstrup-Nielsen, Ingrid . . .	00	22	25	Vyff, Gerda Østergaard, se fru Hjelmer			
Voergaard, Henning . . . . .	28	50	52	Würtz, Anna J. . . . .	99	19	
— Niels William Mogensen	98	19	21	Würtzen, Bertet Johan . . . . .	39		62
Vogel, F. E. Ingrid R., se fru Hørslev				— Jens C. A. . . . .			†45
Vogler, Aase, se fru Justesen				— Viggo Christian . . . . .	04	25	30
— Lise, se fru Jensen . . . . .				Wøhlk, Ellen, se fru Simon- sen			
Vogensen, Ida Marie, se fru Strandbygaard				Wøller, Bernhard . . . . .	90	09	12
— Jens C. V. . . . .			†48	Wørmer, Helge . . . . .	18	40	44
Vognsen, Anna Lise . . . . .	28	50		Vaaben, Jess . . . . .	24	46	50
— Thora Eline Camilla . . . . .	78	99	03	Waagensen, E. M., fru . . . . .	90	10	
Wohnsen, Carl Johan . . . . .	76	96		Waago, Gudrun Agnete . . . . .	28	49	51
Voigt, Ejnar Fabritius . . . . .	03	26	28	Waarst, Edith, fru . . . . .	96	20	
— Poul S. . . . .			†36	— Oskar . . . . .			†48
Voldgaard, Hanne, se fru Simonsen				— Vibeke, fru . . . . .	31	53	55
Voldum-Clausen, Arne . . . . .	21	43	46	Yde, Holger Nørgaard . . . . .	20	43	48
— Else Margrethe, fru . . . . .	19	42		Yde-Poulsen, Agnes Elisa- beth, se fru Beuger			
Wolff, Karen Emilie, se fru Kampen				Zachau, Kai . . . . .	97	26	28
Wolff-Jensen, Christian . . . . .	03	24	27	— Paul . . . . .	94	15	18
Wolffbrandt, K. G. T. F. . . . .	04	26	28	Zachau-Christiansen, Kirsten, fru	29	51	54
Volkersen, N. E. . . . .			†33	Zeuner, Kirsten, se fru Brand- strup.			
Vollertzen, Harald F. C. L. . . . .	92	14		Zeuthen, Edvard Rafn . . . . .	19	46	48
Vollstedt, H. H. J. . . . .	09	32	35	— Ellen Margrethe, fru . . . . .	15	40	
Volsing, Emilie, fru . . . . .	33	54		— Frithjof Rafn . . . . .	21	43	48
Wolthers-Hansen, Egon Mel- bye	20	41	44	— Hjalmar R. . . . .	82	03	04
Vorgaard, Henning, se Voer- gaard.				— Peter Conrad . . . . .			†36
— Niels William Mogensen, se Voergaard.				Zeuthen-Dalgaard, Else, fru.			†54
Worm, Andreas N. . . . .			†56	Zeuthen-Ohm, Frida, fru . . . . .	00	20	25
— Else . . . . .	06	28	31	Ziebe, Inge . . . . .	90	13	16
— Karl Ejnar . . . . .			†33	Zierau, Gertrud . . . . .	18	42	46
Worsøe, Laura Borup, fru . . . . .	29	51		Zigler, Esther J. E., fru . . . . .	11	32	35
Voss, Anna S., fru . . . . .	90	15		Zimmermann, Jørgen . . . . .	13	35	39
Wraae, Ulla, se fru Jensen.				Zimsen, Grethe, fru . . . . .	12	35	37
Wranér, Bodil J., se fru Bondesen				— Knud Due Christian . . . . .	10	33	37
Wreschner, M. . . . .			†35	Zinck, Aase Skouboe, fru . . . . .	30	54	56
Wrieth, Minna I. A., fru . . . . .	03	24		— Gerda, se fru Jørgensen.			
Wulff, Greta Elise Ravns- bjerg, fru	32	54	57	Zwick, Kamma, se fru Augustinussen			
— Grethe, fru . . . . .	27	49		Ægidius, Else, fru . . . . .	28	50	
— Kirsten . . . . .	23	46	49	Ørner, Peder H. . . . .	87	07	09
— Lars Peter . . . . .			†50	Ørsnes, Edith Karen, se fru Stendorf			
— Meta Karla, fru . . . . .	98	21		Ørsted, A. . . . .			†40
— Ole Severin . . . . .	31	53	55	Ørum, Oscar H. . . . .			†35
— Palle Mogens Christian Jordan	13	33		Østerbye, Ingeborg fru . . . . .	05	25	28
— Per Schmidt . . . . .	13	36	39	— Otta Sofie, fru . . . . .	00	23	25
— Ville, se fru Johansen . . . . .							
Wulsten, Johan C. . . . .	89	10					
Wuttke, Kirsten Lise, fru . . . . .	28	50					
Wuust, Magda, se fru Johansen							

Navn	Fødsels- år	Medhj. exam.	Kand. exam.	Navn	Fødsels- år	Medhj. exam.	Kand. exam.
Østerbye, Paul Frederik . . .	96	16	19	Aaby, Hans . . . . .	11	34	37
— Per Einar . . . . .	34	57	59	— Inger Kirstine, fru . . . . .	13	34	37
Østergaard, Birthe, fru . . . . .	26	49		Aagaard, Astrid Ruth, se fru Tullin			
— Ellen, fru . . . . .	24	44	47	— Ebba Eleonora Laura . . . . .	12	35	39
— Helene, se fru Thomsen				— Gunnar . . . . .			†56
— Inger . . . . .	37		62	Aagaard-Jensen, C. T. . . . .	90	10	13
— Kirsten . . . . .	18	41	46	Aage, Ruth, se fru Jensen			
— Niels Christian Rahbek	20	42	47	Aalkjær, Agnes . . . . .	74	95	97
— Vibeke Nieuwenhuis, fru	05	25	30	— Svend Erik . . . . .	20	42	46
Østrup, Peer Alexander . . . . .	26	48	51	Aarestrup, Inger Lise, fru . . . . .	28	51	54
Øther, Edith Nyegaard, fru . . . . .	05	25		Aarslev, Kaj Skytte . . . . .	25	48	50
Aabling-Thomsen, Ernst . . . . .			†45	Aarup, Lise, se fru Pedersen			
— Hans Henrik . . . . .	28	49	52	Aaskov-Hansen, Hans Chr. . . . .	23	48	51
Åbom, Else, fru . . . . .	18	41		Aastrup, V. . . . .			†60

# CIRKULÆRESAMLING

KRONOLOGISK FORTEGNELSE

OVER

DE VIGTIGSTE UDSENDTE CIRKULÆRER,

BEKENDTGØRELSER OG

ANDRE UDSENDTE PUBLIKATIONER

VEDRØRENDE

## APOTEKERVÆSENET

1. JANUAR 1961 — 31. DECEMBER 1962

	Pag.
1. Bekæmpelsesmidler i fareklasse A, Cirkulære om — (Landbrugsministeriets cirkulære af 5. januar 1961). Se tillige nr. 2, 19, 31, 32, 33, 71 .....	502
2. Midler til bekæmpelse af plantesygdomme, ukrudt og visse skadedyr, Tillægsbekendtgørelse om — (Landbrugsministeriets bekendtgørelse af 5. januar 1961)...	502
3. Emballage til nitroglycerinholdige tabletter. (Sundhedsstyrelsens meddelelse af 17. januar 1961).....	503
4. Nordiske standardpræparater, Regler for opbevaring og udlevering af — (Indenrigsministeriets meddelelse af 3. februar 1961).....	504
5. Farvestoffer i levnedsmidler, Cirkulære om anvendelse af — (Indenrigsministeriets cirkulære af 4. februar 1961).....	505
6. Anerkendte sygekassers medicinydelser, (Tillæg) Bekendtgørelse om — (Socialministeriets bekendtgørelse af 7. februar 1961). Se tillige nr. 26, 53.....	510
7. Ændring i bekendtgørelse om apotekervæsenets pensionsordning, Bekendtgørelse om — (Indenrigsministeriets bekendtgørelse af 20. februar 1961).....	513
8. Tilskud fra apotekerfonden til nedsættelse af prisen på lægemidler, Bekendtgørelse om — (Indenrigsministeriets bekendtgørelse af 15. marts 1961). Se tillige nr. 9 og 13.....	516
9. Tilskud fra apotekerfonden til nedsættelse af prisen på lægemidler, Cirkulære om — (Sundhedsstyrelsens cirkulære af 15. marts 1961).....	517
10. Nyt apotek i Gladsaxe kommune. (Indenrigsministeriets meddelelse af 18. marts 1961).....	519
11. Tillæg 7 til Ph.Dan. 1948. FK-monografier (Udsendelse nr. 3) Pharmacopoea Nordica Editio Danica Volumen IV, m. m. (Sundhedsstyrelsens cirkulære af 20. marts 1961). Se tillige nr. 50.....	520
12. Morfin i skibsmedicinkister. (Sundhedsstyrelsens meddelelse af 22. marts 1961)..	521
13. Tilskud fra apotekerfonden til nedsættelse af prisen på lægemidler, Meddelelse om — (Sundhedsstyrelsens meddelelse af 24. marts 1961).....	521
14. Arbejdsgivernes forpligtelser efter sygeforsikringslovens afsnit II om dagpenge til lønarbejdere, Bekendtgørelse om — (Socialministeriets bekendtgørelse nr. 74 af 24 marts 1961).....	521
15. Lov om retslægerrådet. (Lov nr. 60 af 25. marts 1961). — Se tillige nr. 16.....	525
16. Forretningsorden for retslægerrådet. (Justitsministeriets cirkulære af 20. april 1961)	527
17. Lov om handel med foder- og gødningsstoffer samt grundforbedringsmidler, Lov om ændring i — (Lov nr. 99 af 19. april 1961). (Ophævet af lov nr. 93 af 16. marts 1962). Se endvidere nr. 35.....	528
18. NFN-navne. Fortegnelse nr. 21. (Det nordiske Farmakopénævns meddelelse af april 1961). Se tillige nr. 37, 46, 58.....	529
19. Midler til bekæmpelse af plantesygdomme, ukrudt og visse skadedyr samt om midler til regulering af plantevæksten, Lov om — (Lov nr. 118 af 3. maj 1961)..	536
20. Lov om gifte og sundhedsfarlige stoffer. (Lov nr. 119 af 3. maj 1961). Se tillige nr. 39 og 40.....	543
21. Lov om udryddelse af rotter. (Lov nr. 120 af 3. maj 1961).....	554
22. Forbud mod anvendelse af hormonpræparater til husdyr, Bekendtgørelse om — (Indenrigsministeriets bekendtgørelse af 9. maj 1961).....	557
23. Ændringer i medicintaksten iflg. kongelig resolution af 7. juni 1961. (Indenrigsministeriets meddelelse af 10. juni 1961).....	557
24. Import af lægemidler til privatpersoner. (Sundhedsstyrelsens meddelelse af 29. juni 1961).....	559

	Pag.
25. Kong Salomons apotek i København nedlagt. (Indenrigsministeriets meddelelse af 5. juli 1961) .....	560
26. Anerkendte sygekassers betaling for lægemidler, Bekendtgørelse om — (Socialministeriets bekendtgørelse af 27. juni 1961).....	560
27. Sct. Nicolai apotek, Svendborg, flyttet. (Indenrigsministeriets meddelelse af 22. juli 1961).....	570
28. Invalideforsikringsfondens medicinydelser. (Indenrigsministeriets meddelelse af 9. august 1961) om socialministeriets skrivelse af 5. juli 1961 .....	570
29. Ulfborg apotek flyttet. (Indenrigsministeriets meddelelse af 11. september 1961)	571
30. Præparater og undersøgelser m.m. ved statens seruminstitut, Bekendtgørelse om — (Indenrigsministeriets bekendtgørelse af 22. september 1961). Se tillige nr. 72 .....	572
31. Midler i fareklasserne A og B til bekæmpelse af plantesygdomme, ukrudt og visse skadedyr, Cirkulære om meddelelse af tilladelse til forhandling af — (Landbrugsministeriets cirkulære af 25. september 1961).....	579
32. Midler til bekæmpelse af plantesygdomme, ukrudt og visse skadedyr samt om midler til regulering af plantevækst, Cirkulære om forhandling af — (Landbrugsministeriets cirkulære af 25. september 1961).....	584
33. Instruks for kemikaliekontrollen. (Landbrugsministeriets instruks af 25. september 1961).....	586
34. Skærpelse af reglerne for udlevering af lægemidler under gruppe B, Cirkulære om — (Sundhedsstyrelsens cirkulære af 28. september 1961).....	590
35. Lægemeddelholdige Foderstoffer, Bekendtgørelse om — (Landbrugsministeriets bekendtgørelse af 29. september 1961).....	591
36. Godkendte en gros virksomheder. (Indenrigsministeriets meddelelse af 18. september 1961). Se tillige nr. 38, 48, 51, 54, 59, 68.....	596
37. NFN-navne. Fortegnelse nr. 22. (Det nordiske Farmakopénævns meddelelse af september 1961).....	596
38. Betegnelse af penicillinpræparat. (Indenrigsministeriets meddelelse af 5. oktober 1961).....	599
39. Fremstilling, udlevering og opbevaring af gifte og sundhedsfarlige stoffer, Bekendtgørelse om — (Indenrigsministeriets bekendtgørelse af 9. oktober 1961)...	599
40. Anvendelse af visse gifte og sundhedsfarlige stoffer, Bekendtgørelse om— (Indenrigsministeriets bekendtgørelse af 9. oktober 1961).....	616
41. Forbud mod kemoterapeutika, herunder antibiotika, samt antibiotikadestruerende stoffer i mælk og fløde, Bekendtgørelse om — (Landbrugsministeriets bekendtgørelse af 12. oktober 1961). Se tillige nr. 42 og 44 .....	618
42. Forbud mod kemoterapeutika, herunder antibiotika, samt antibiotikadestruerende stoffer i mælk og fløde, Cirkulære til samtlige dyrlæger angående bekendtgørelse om — (Veterinærdirektoratets cirkulære af 18. oktober 1961).....	620
43. Forhøjet rente for apotekerfondens udlån. (Indenrigsministeriets meddelelse af 21. oktober 1961).....	623
44. Særlig mærkning af kemoterapeutika- og herunder antibiotikaholdige lægemidler m.m. til veterinær anvendelse, Cirkulære vedrørende — (Sundhedsstyrelsens cirkulære af 13. november 1961).....	623
45. Rekvirering og udlevering af lægemidler, Regler om — (Sundhedsstyrelsens cirkulære af 1. december 1961).....	624
46. NFN-navne. Fortegnelse nr. 23. (Det nordiske Farmakopénævns meddelelse af december 1961) .....	648



	Pag.
	1962.
47. Rabatkrav ved lægemiddelleverance. (Indenrigsministeriets meddelelse af 29. januar 1962) .....	657
48. Levering af benzylpenicillinnatrium. (Indenrigsministeriets meddelelse af 1. februar 1962) .....	658
49. Nysted apotek flyttet. (Indenrigsministeriets meddelelse af 5. marts 1962).....	658
50. Tillæg 8. til Ph. Dan. 1948. FK-monografier (Udsendelse nr. 4) Supplerende blade til Pharmacopoea Nordica Editio Danica Volumen IV (Nr. 1). (Sundhedsstyrelsens meddelelse af 15. marts 1962).....	659
51. Godkendt en gros virksomhed. (Indenrigsministeriets meddelelse af 22. marts 1962) .....	659
52. Ændring i forsyningsberedskabslager, Cirkulære til apotekere der opbevarer forsyningsberedskabslager, (Medicinalnævnets cirkulærer af 27. marts 1962). Se tillige nr. 69 og 70.....	659, 726
53. Anerkendte sygekassers medicinydelser (Tillæg), Bekendtgørelse om — (Socialministeriets bekendtgørelse af 9. maj 1962) .....	661
53a. »Emko vaginal« foam, Udlevering af — (Sundhedsstyrelsens skrivelse af 2. juni 1962) .....	664
54. Ophørt som kontrolleret grossist. (Indenrigsministeriets meddelelse af 20. juni 1962) .....	664
55. Lov om apotekervæsenet, Bekendtgørelse af — (Indenrigsministeriets lovbekendtgørelse af 2. juli 1962) .....	664
56. Plast(Plastics) i forbindelse med levnedsmidler og drikkevand. (Sundhedsstyrelsens cirkulære af 20. juli 1962) .....	692
57. Sterilisering af instrumenter o. lign., fremgangsmåde ved injektionsgivning, Cirkulære til hjemmesygeplejersker om — (Sundhedsstyrelsens cirkulære af 15. september 1962).....	699
58. NFN-navne. Fortegnelse nr. 24. (Det nordiske Farmakopénævns meddelelse af september 1962).....	706
59. Kontrollerede engrosvirksomheder. (Indenrigsministeriets meddelelse af 2. oktober 1962).....	708
Annoncer og brochurer for medicinske specialiteter, Cirkulære om — (Sundhedsstyrelsens cirkulære af 5. oktober 1962).....	728
60. Neslers reagens til skibe, Udlevering af — (Indenrigsministeriets meddelelse af 8. oktober 1962).....	708
61. Revalideringslovens § 3 (Cellestof, Vat, Colostomiposer), Tilskud i henhold til — (Invalideforsikringsrettens skrivelse af 11. oktober 1962).....	709
62. Sundhedsstyrelsens organisation, Cirkulære om — (Sundhedsstyrelsens cirkulære af 1. november 1962).....	710
63. Anvendelse af regningsblanketter ved ordination af lægemidler. (Sundhedsstyrelsens meddelelse af 6. november 1962) .....	711
64. Emballering og etikettering af visse lægemidler, Cirkulære om — (Sundhedsstyrelsens cirkulære af 14. november 1962).....	712
65. Antihistaminpræparater, Cirkulære om ophævelse af undtagelsen fra receptpligt for visse — (Sundhedsstyrelsens cirkulære af 24. november 1962). Se tillige nr. 66	713
66. Antihistaminpræparater, Cirkulær skrivelse om standsning af udlevering i håndkøbsudsalg af visse — (Sundhedsstyrelsens cirkulærskrivelse af 24. november 1962) .....	714

	Pag.
67. Kopieringspligtige lægemidler, Cirkulære vedrørende — (Sundhedsstyrelsens cirkulære af 28. november 1962) .....	714
68. Kontrolleret engrosvirksomhed. (Indenrigsministeriets meddelelse af 14. december 1962) .....	715
69. Ændring i forsyningsberedskabslager, Cirkulære om — (Medicinalnævnets cirkulære af 19. december 1962) .....	715
70. Ændring i katastrofeberedskabslager, Cirkulære om — (Medicinalnævnets cirkulære af 19. december 1962) .....	716
71. Midler til bekæmpelse af plantesygdomme, ukrudt og visse skadedyr samt om midler til regulering af plantevæksten, Bekendtgørelse om Ændring af bekendtgørelse om — (Landbrugsministeriets bekendtgørelse af 20. december 1962) .....	717
72. Præparater og undersøgelser m.m. ved statens seruminstitut, Bekendtgørelse om — (Indenrigsministeriets bekendtgørelse af 21. december 1962) .....	717
73. Medicinske specialiteter og mærkevarers optagelse i specialitetsregister, Meddelelse om fortegnelse over — (Sundhedsstyrelsens meddelelse af 27. december 1962) .....	725
74. Lægers, Tandlægers, Dyrlægers, Farmaceuters og jordemødres praksisret — ....	725

## 1. Landbrugsministeriets cirkulære af 5. januar 1961.

*Cirkulære om bekæmpelsesmidler i fareklasse A.*

(Til forhandlere af bekæmpelsesmidler).

Ved hoslagt at fremsende særtryk af tillægsbekendtgørelse af dags dato om midler til bekæmpelse af plantesygdomme, ukrudt og visse skadedyr henleder man opmærksomheden på bestemmelsen om, at bekæmpelsesmidler i fareklasse A efter 1. februar 1961 kun må sælges (herunder fordeles) til:

- a) personer, der af landbrugsministeriet har fået tilladelse til at anvende bekæmpelsesmidler i fareklasse X,
- b) personer, der har en erhvervsmæssig interesse i midlernes anvendelse i egen bedrift, og
- c) personer, der erhvervsmæssigt udfører bekæmpelse for andre.

Såfremt forhandleren ikke er bekendt med, at køberen hører til disse personer, må bekæmpelsesmidler i fareklasse A ikke udleveres til køberen, medmindre denne sandsynliggør, at han hører til de nævnte personer.

De under a) nævnte personer kan dokumentere deres berettigelse til at købe de omhandlede bekæmpelsesmidler ved at forevise et af kemikaliekontrollen udstedt legitimationskort til brug ved køb af X-midler.

Ved de under b) nævnte personer, der har en erhvervsmæssig interesse i midlernes anvendelse i egen bedrift, forstås indehavere af landbrugsbedrifter, gartnerier, planteskoler, frugtplantager o. lign. Denne gruppe omfatter derimod ikke ejere af private haver, og selv om en haveejer måtte gøre gældende, at han sælger en del af de i haven avlede produkter, er han uberettiget til at købe A-midler.

Ved de under c) nævnte personer forstås indehavere af maskinstationer og andre virksomheder, der mod betaling påtager sig bekæmpelsesarbejde, f. eks. desinfektører.

De under b) og c) nævnte personer er ikke i besiddelse af legitimationskort fra kemikaliekontrollen, men må på anden måde sandsynliggøre deres adkomst til at købe bekæmpelsesmidler i fareklasse A, f. eks. ved forevisning af medlemskort til faglige organisationer eller andre papirer, der kan støtte mundtlige oplysninger om køberens erhverv.

*Landbrugsministeriet, den 5. januar 1961.*

*Karl Skytte.*

/ J. Jensen.

---

Landbrugsmin. j. nr. 425-176-1960.

## 2. Landbrugsministeriets bekendtgørelse af 5. januar 1961.

*Tillægsbekendtgørelse om midler til bekæmpelse af plantesygdomme, ukrudt og visse skadedyr.*

I medfør af lov nr. 76 af 9. marts 1948 om midler til bekæmpelse af plantesygdomme, ukrudt og visse skadedyr og lov nr. 113 af 13. april 1954 om tillæg til nævnte lov fastsættes herved nedenstående bestemmelser.

§ 1. I bekendtgørelse nr. 325 af 1. november 1954 om midler til bekæmpelse af plantesygdomme, ukrudt og visse skadedyr indføjes efter § 21:

»§ 21 a. Bekæmpelsesmidler i fareklasse A må kun anvendes af

- a. personer, der af landbrugsministeriet har fået tilladelse til at anvende bekæmpelsesmidler i fareklasse X, jfr. § 20, stk. 1,
- b. personer, der har en erhvervsmæssig interesse i midlernes anvendelse i egen bedrift.
- c. Personer, der erhvervsmæssigt udfører bekæmpelse for andre, og
- d. medhjælpere hos de under a-c nævnte personer.

Stk. 2. Det er, jfr. dog stk. 3, forbudt at anvende bekæmpelsesmidler i fareklasse A i private haver eller i de for publikum tilgængelige områder af offentlige haver, parker, anlæg o. lign. eller til behandling af beplantninger i skel mod offentlige veje. Disse bekæmpelsesmidler må ej heller anvendes til behandling af beplantninger i skel mod private haver, medmindre vedkommende havejer har givet tilladelse hertil.

Stk. 3. Fra bestemmelsen i stk. 2, 1. punktum, undtages midler med indhold, af 2 pct. talliumsulfat til bekæmpelse af mosegrise og muldvarpe på betingelse af at bekæmpelsesarbejdet udføres af personer, der erhvervsmæssigt udfører bekæmpelse, eller af medhjælpere hos sådanne personer.

Stk. 4. Bekæmpelsesmidler i fareklasse A må til forbrug kun sælges til og må kun købes af de i stk. 1, a-c, nævnte personer. Er forhandleren ikke bekendt med, at køberen hører til disse personer, må han ikke udlevere de nævnte bekæmpelsesmidler til køberen, medmindre denne sandsynliggør, at han hører til de nævnte personer.

Stk. 5. Ved salg til forbrug skal forhandleren forinden udlevering af bekæmpelsesmidler i fareklasse A forsyne pakningerne med tydelig og holdbar angivelse af forhandlerens navn og forretningsadresse. Mærkningen må ikke dække påbudte angivelser på etiketten og kan om fornødent anbringes på pakningens bund.

Stk. 6. Alle pakninger med bekæmpelsesmidler i fareklasse A, som en forhandler ved denne bekendtgørelses ikrafttræden har på lager, skal straks forsynes med den i stk. 5 nævnte angivelse. Pakninger med sådanne bekæmpelsesmidler, som en forhandler senere hjemtager, skal forsynes med den nævnte mærkning straks, efter at forsendelsesemballagen er blevet brudt.»

§ 2. Denne tillægsbekendtgørelse træder i kraft den 1. februar 1961.

*Landbrugsministeriet, den 5. januar 1961.*

*Karl Skytte.*

*/ J. Jensen.*

Landbrugsmin. j. nr. 425-176-1960.

### 3. Sundhedsstyrelsens meddelelse af 17. januar 1961.

*Emballage til nitroglycerinholdige tabletter.*

»Sundhedsstyrelsens opmærksomhed er blevet henledt på, at der i handelen findes *plast snaplukker med indklæbet aluminiumsfolie*, der er beregnet til glas, der anvendes til udlevering af nitroglycerinholdige tabletter. Da disse låg ikke sikrer

samme tætte lukning som de i farmakopéen krævede skruelåg, skal sundhedsstyrelsen, efter at have brevvækslet med farmakopékommisionen om spørgsmålet, meddele, at det ikke er apotekerne tilladt at anvende de omtalte plast snaplåg som lukke for emballage for nitroglycerinholdige tabletter.»

*Sundhedsstyrelsen, den 17. januar 1961.*

P. D. V.

*A. Skovgaard.*

#### 4. **Indenrigsministeriets meddelelse af 3. februar 1961.**

##### *Regler for opbevaring og udlevering af nordiske standardpræparater.*

Som standard til brug ved enkelte af de biologiske prøver i Pharmacopoea Nordica har det Nordiske Farmakopénavn ladet udarbejde et mindre antal standardpræparater, der benævnes »Nordisk Standard«, medens der ved flertallet af disse prøver i Pharmacopoea Nordica, hvor standardpræparater er nødvendige, skal anvendes »U.S.P. Reference Standards«, der er handelsvarer. Ved enkelte prøver skal der benyttes internationale standardpræparater, der for tiden distribueres af Statens Seruminstitut.

Af hver af de nordiske standarder findes en vis mængde opbevaret i Danmark til brug her i landet. For disse her i landet opbevarede standarder gælder følgende regler:

1. Indtil videre opbevares de nordiske standardpræparater på Statens Seruminstitut.

2. Ved indsendelse af skriftlig rekvisition til Farmakopékommisionen, jfr. punkt 6 nedenfor, vil danske videnskabelige institutioner, danske kontrollaboratorier og fabrikskontrollaboratorier o. l. gratis kunne få udleveret passende mængder af nordiske standardpræparater.

3. Som »passende mængder« af standardpræparater forstås sådanne mængder, der er nødvendige for — på det enkelte laboratorium og i den enkelte virksomhed — at udarbejde en for den pågældende virksomhed nødvendig »lokal standard«, således at styrken af den »lokale standard« kan udtrykkes i de enheder, i hvilke de nordiske standarders styrke er deklareret. De nordiske standarder vil således ikke blive udleveret i mængder, der kan tjene som »arbejdsstandard«.

4. Ved rekvisition af nordiske standarder må der gives oplysning om følgende:

a. Laboratoriets, resp. virksomhedens navn og adresse.

b. Fra videnskabelige laboratorier og kontrollaboratorier må der gives en redegørelse for, hvorfor laboratoriet ønsker at få udleveret standarden.

c. Fra producerende virksomheder må der gives oplysning om, hvilke lægemidler der ønskes styrkebestemt på grundlag af den nordiske standard, eller af hvilke andre årsager virksomheden ønsker at få udleveret standarden.

5. Farmakopékommisionen anses som ejer af det danske parti af hvert enkelt nordisk standardpræparat.

6. Rekvisitioner af nordiske standardpræparater indsendes i 2 eksemplarer under følgende adresse:

*Farmakopékommisionen, Juliane Mariesvej 20, København Ø.*

7. Efter modtagelsen af standarden skal modtageren kvittere herfor ved til-

bagesendelse til Farmakopékommisionen af en kvitteringsblanket, som følger med ved frøsendelse af standarden.

Foranstående af Farmakopékommisionen udarbejdede regler for opbevaring og udlevering af nordiske standardpræparater er under dags dato godkendt af indenrigsministeriet.

*Indenrigsministeriet, den 3. februar 1961.*

P. M. V.

E. B.

*F. Martensen-Larsen.*

## 5. Indenrigsministeriets cirkulære af 4. februar 1961.

*Cirkulære om anvendelse af farvestoffer i levnedsmidler.*

(Til politidirektøren i København, samtlige politimestre, embedslæger, sundhedskommissioner og de interesserede erhvervsorganisationer).

Ved udfærdigelsen af nærværende cirkulære har man — som ved udfærdigelsen af de tidligere cirkulærer om anvendelse af farvestoffer i levnedsmidler, henholdsvis af 2. juli 1956 og af 10. september 1957 — som udgangspunkt haft bestemmelsen i levnedsmiddellovens § 2 a), hvorefter det er forbudt at forhandle levnedsmidler, der kan antages at kunne overføre eller fremkalde sygdom eller kan medføre forgiftning. Således som denne regel er formuleret, må ansvaret for, at levnedsmidler og de stoffer, der anvendes til fremstilling af levnedsmidler, er uskadelige, påhvile dels producenten, dels forhandleren.

Da indenrigsministeriet og sundhedsstyrelsen er af den opfattelse, at de interesserede erhvervsvirksomheder fremdeles kan have brug for let tilgængelige oplysninger om, hvilke farvestoffer man uden sundhedsmæssige betænkeligheder kan anvende til farvning af levnedsmidler eller anvende på en sådan måde, at de f. eks. fra emballagen kan afgives til levnedsmidlet, har man som bilag til nærværende cirkulære gengivet en af sundhedsstyrelsen udarbejdet fortegnelse over de farvestoffer, der af sundhedsstyrelsen anses for uskadelige til anvendelse til de nævnte formål. I øvrigt skal man bemærke følgende:

Cirkulæret har karakter af en vejledning, men det indskærpes, at den, der producerer eller importerer levnedsmidler, til hvis fremstilling der er anvendt andre farvestoffer end de i bilaget anførte, selv må skaffe sig sikkerhed for, at der ikke kan rejses sundhedsmæssige indvendinger mod disse farvestoffers anvendelse.

Ud over de i bilaget anførte farvestoffer findes der farvestoffer, som er tilfaldt i andre lande, og som derfor kan være tilsat levnedsmidler, der er fremstillet med eksport for øje. Såfremt sådanne levnedsmidler måtte finde afsætning her i landet, er sundhedsstyrelsen villig til at udtale sig om forsvarligheden af at anvende det pågældende farvestof.

Ved anvendelsen af cirkulæret og fortegnelsen over farvestoffer må man i øvrigt være opmærksom på følgende:

- 1) For anvendelse af farvestoffer i smør, ost, mælkekonserves, flødeis (mælkeis),

flødeisblanding (mælkeisblanding) samt i margarine og ermol m. m. foreligger særlige bestemmelser, der er fastsat af landbrugsministeriet.

- 2) Farvestoffer, der anvendes til levnedsmidler, skal have en sådan renhedsgrad baseret på det tørre farvestof, at følgende stoffer ikke forefindes i større mængder end nedenfor angivet:

Arsen (As) i syntetiske farvestoffer højst ..... 1 p.p.m.

Arsen (As) i andre farvestoffer højst ..... 5 p.p.m.

Bly (Pb) højst ..... 20 p.p.m.

Kobber (Cu) højst ..... 30 p.p.m.

- 3) Det må anses for forsvarligt at anvende aluminium- og calciumsalte (lakker) af de i bilaget nævnte vandopløselige farver.

I forhold til cirkulæret af 10. september 1957 medfører nærværende cirkulære nedennævnte ændringer i bilaget:

Følgende farvestoffer udgår af listen:

Naphtol Yellow

Yellow RFS

Oil Yellow GG

Ponceau 3R

Red FB

Acid Magenta II

Følgende farvestoffer er optaget på listen:

Chrysoin S, Gelb 4

Gelb 27175, Gelb 5

Curcumin

I stedet for rent kulstof er optaget carbo medicinalis, Ph.Dan. samt carbon black fremstillet ved »channel« (»impingement«) processen. Der er fastsat en maximumsmængde på 0,4 pct. kulstof i det færdige levnedsmiddel.

Ved udsendelsen af nærværende cirkulære bortfalder cirkulære nr. 157 af 10. september 1957 om anvendelse af farvestoffer i levnedsmidler.

*Indenrigsministeriet, den 4. februar 1961.*

*Hans R. Knudsen.*

/ Fl. Martensen-Larsen.

## Bilag.

*Fortegnelse over farvestoffer til levned- og nydelsesmidler.*

Forkortelserne »C.I. 1924 nr.«, »C.I. 1956 nr.« og »Schultz nr.« i nedenstående liste betegner henvisning til følgende værker:

F. M. Rowe: »Colour Index«. Bradford, England, Society of Dyers & Colourists, 1924, samt anden udgave af dette værk, 1956.

G. Schultz, udgivet ved L. Lehmann: »Farbstofftabellen«, 7. opl. Berlin 1928-29. Leipzig 1930-39.

## A. Syntetiske organiske farvestoffer.

C.I. 1956 nr.	C.I. 1924 nr.	Schultz nr.	Navn	Kemisk navn
<i>Blå.</i>				
42045	672	769	Blue VRS	Mono-natriumsalt af 4,4'-di- (diethyl-amino)-4'',6''-disulfo-triphenylcarbinol-anhydrid.
69800	1106	1228	Indantrenblåt RS	5,9,14,18-tetraoxo-5,6,9,14,15,18-hexa-hydro-anthrazin.
73015	1180	1309	Indigokarmin, Indigotin	Dinatriumsalt af indigo-5,5'-disulfonsyre
<i>Grøn.</i>				
44090	737	836	Green S	Mono-natriumsalt af 4,4'-di-(dimethylaminophenyl)-2-hydroxy-6,8-disulfonaphthylcarbinol-anhydrid.
<i>Gul.</i>				
14270	148	186	Chrysoin, S, Gelb 4	Dinatriumsalt af 1-(4'-sulfo-phenylazo)-2,4 dihydroxybenzen.
			Gelb 27175N, Gelb 5	Dinatriumsalt af 1-(3'-sulfo-phenylazo)-2 amino-3,6 disulfonsyre.
13015	16	172	Syregult G, Echtgelb	Dinatriumsalt af 1-(p-sulfo-phenylazo)-4-amino-benzen-5-sulfonsyre.
19140	640	737	Tartrazin	Trinatriumsalt af 3-carboxy-5-hydroxy-1-p-sulfophenyl-4-p-sulfophenylazo-pyrazol.
47005	801	918	Quinolingult	Dinatriumsalt af quinophthalon-disulfonsyre.
18965	639	736	Yellow 2G	Dinatriumsalt af 1-(2,5-dichlor-4-sulfophenyl)-5-hydroxy-3-methyl-4-p-sulfophenyl-azopyrazol.
14330			Yellow RY	Dinatriumsalt af 6-p-sulfophenyl-azoresorcinol-4-sulfonsyre.
12740			Oil Yellow SEG, Oil Yellow XP	3-methyl-1-phenyl-4-(2,4-xylylazo)-5-pyrazolon.
75130	1249a	1403	$\beta$ -Caroten	
<i>Orange.</i>				
15970	26	36	Kroceinorange, Orange RN	Natriumsalt af 1-phenylazo-2-naphthol-6-sulfonsyre.
16230	27	39	Orange GG	Dinatriumsalt af 1-phenylazo-2-naphthol-6,8-disulfonsyre.
15980			Orange GGN	Dinatriumsalt af 1-(m-sulfophenylazo)-2-naphthol-6-sulfonsyre.



C.I. 1956 nr.	C.I. 1924 nr.	Schultz nr.	Navn	Kemisk navn
			<i>Orange.</i>	
15985			Paraorange, Sunset Yellow EG	Dinatriumsalt af 1-(p-sulfophenyl-azo)-2-naphthol-6-sulfonsyre.
			<i>Rød.</i>	
14720	179	208	Carmoisin, Azorubin	Dinatriumsalt af 2-(4'-sulfo-1'-naphthylazo)-1-naphthol-4-sulfonsyre.
16045	182	210	Naphtholrødt, Fast Red E	Dinatriumsalt af 1-(4'-sulfo-1'-naphthylazo)-2-naphthol-6-sulfonsyre.
16185	184	212	Amaranth	Trinatriumsalt af 1-(4'-sulfo-1'-naphthylazo)-2-naphthol-3,6-disulfonsyre.
16255	185	213	Ponceau 4R, Cochenillerot, Neucoccin	Trinatriumsalt af 1-(4'-sulfo-1'-naphthylazo)-2-naphthol-6,8-disulfonsyre.
16290	186	215	Ponceau 6R	Trinatriumsalt af 1-(4'-sulfo-1'-naphthylazo)-2-naphthol-3,6,8-trisulfonsyre.
14700			Ponceau SX	Dinatriumsalt af 2-(2',4'-dimethylphenyl-5'-sulfophenylazo)-1-naphtholsulfonsyre.
16150	79	95	Ponceau 2R Ponceau MX	Dinatriumsalt af 1-(2,4-eller blandet-xylylazo)-2-naphthol-3,6-disulfonsyre.
45430	773	887	Erythrosin	Dinatrium- eller dikaliumsalt af tetra jodfluorescein.
14815			Scharlach GN	Dinatriumsalt af 2'-(2',4'-dimethyl-6'-sulfo-1'-phenylazo)-1-naphthol-5-sulfonsyre.
17200	30	38	Red 10 B	Dinatriumsalt af 8-amino-2-phenylazo-1-naphthol-3,6-disulfonsyre.
18050	31	40	Red 2G	Dinatriumsalt af 8-acetamido-2-phenylazo-1-naphthol-3,6-disulfonsyre.
	57	110	Red 6 B	Dinatriumsalt af 8-acetamido-2-(p-acetamido-phenylazo)-1-naphthol-3,6-disulfonsyre.
			<i>Sort.</i>	
28440			Brilliant sort BN, Black PN	Tetranatriumsalt af 7-(4'- (p-sulfophenylazo)-7'-sulfonaphthalenazo)-N-acetyl-1,8-aminonaphthol-4,6-disulfonsyre.

C.I. 1956 nr.	C.I. 1924 nr.	Schultz nr.	Navn	Kemisk navn
			<i>Violet.</i>	
			Violet BNP	Mononatriumsalt af 4,4'-di-(dime- thyl-amino)-4''-di-(p-sulfobenzyl- amino)-triphenylcarbinol- anhydrid.
			<i>Brun.</i>	
			Brown FK	En blanding hovedsagelig bestå- ende af dinatriumsalt af 1,3-dia- mino-4-6-di-(p-sulfophenylazo)- benzen og mononatriumsalt af 2,4- diamino-5-(p-sulfophenylazo)- toluen.
			Chocolate Brown FB	Et produkt dannet ved kobling af diazoteret naphthionsyre med en blanding (C.I. 1956, nr. 75660 og C.I. 1924, nr. 1232) af morin og maclurin.
20285			Chocolate Brown HT	Dinatriumsalt af 2,4-dihydroxy- 3,5-di-(4-sulfo-1-naphthylazo)- benzylalkohol.

*B. Uorganiske og organiske naturlige farvestoffer.*

C.I. 1956 nr.	C.I. 1924 nr.	Schultz nr.	Navn
	1240	1382	Alkanna
75530	1240	1382	Alkannin
75120	1241	1387	Annatto
		1394	Anthocyaner
75130	1249a	1403	Caroten
75130	1249a	1403	Carotenoid
75810	1249b	1403	Chlorophyll
75810	1249b	1403	Chlorophyll Cu
75300	1238	1374	Curcuma
75300	1238	1374	Curcumin
			Flavin
75780			Indigotin

C.I. 1956 nr.	C.I. 1924 nr.	Schultz nr.	Navn
77492 } 77499 }			Jernoxyd, syntetisk (gult, rødt, brunt og sort)
			Karamel, Sukkerkulør
75470	1239	1381	Kocchinelle, Karmin
77266	1308	1463	Carbo medicinalis, Ph.Dan., højst 0,4 pct.
77266	1308	1463	Carbon black fremstillet ved »channel« (»impingement«) processen, højst 0,4 pct.
	1242	1386	Orseille
75640	1234	1369	Persian Berry
75100		1388	Saffran
75510	1245	1389	Santalín
77891	1264	1418	Titandioxyd
77007	1290	1435	Ultramarinblåt
			Til overtræk på konfekturer, konditorvarer o. l. må der anvendes guld, sølv eller aluminium i blad- eller pulverform.

## 6. Socialministeriets bekendtgørelse af 7. februar 1961.

*Bekendtgørelse om de anerkendte sygekassers ydelse af medicin m.v.*

(Tillæg).

I medfør af folkeforsikringslovens § 18, stk. 1, nr. 4 og 5, fastsætter socialministeriet efter indstilling af sundhedsstyrelsen herved nedenstående ændringer i og tilføjelser til bekendtgørelse nr. 30 af 14. februar 1956 om de anerkendte sygekassers ydelse af medicin m.v., jfr. bekendtgørelse nr. 254 af 28. september 1956, bekendtgørelse nr. 191 af 20. juni 1957, bekendtgørelse nr. 79 af 26. marts 1958, bekendtgørelse nr. 330 af 2. december 1958, bekendtgørelse nr. 289 af 23. september 1959 og bekendtgørelse nr. 286 af 7. juli 1960.

*ad afsnit I. Livsvigtige præparater.*

Skemaets afsnit A) udgår og erstattes med:

A) Insulin, carbutamid (nadsian), tolbutamid (arcosal, rastinon) og klorpropamid (mellinose).	Diabetes mellitus.
---	--------------------

Socialmin. 1. kt. j. nr. 17-1-61.

Skemaets afsnit K) udgår og erstattes med:

<p>K) Corticotropin (ACTH), cortison, hydrocortison, hydrocortisonbutylacetat, prednison, prednisolon, prednisolon solubile, prednisolon succinat, fluoxiprednisolon, ultracortenol, methylprednisolon, methylprednisolonacetat, fluormethylprednisolon, decadronfosfat, ledercort diacetat parenteral, solu-cortef, solvisat og dermed kemisk identiske præparater.</p>	<ol style="list-style-type: none"> <li>1) Polyarthroitis chron., periarthroitis humeroscapularis og spondylarthrititis anchylopoetica samt hydrocortison, hydrocortisonacetat, hydrocortisonbutylacetat, prednisolon, prednisolonacetat, prednisolonbutylacetat, ultracortenol, decadronfosfat, ledercort diacetat parenteral og dermed kemisk identiske præparater til lokal injektion ved arthroser, periarthroser og Dupuytren's kontraktur,</li> <li>2) til intern behandling ved pemphigus, sclerodermia, lupus erythematosus disseminatus (herunder »collagenose«), erythrodermia universalis og prurigo Besnier,</li> <li>3) asthma bronchiale,</li> <li>4) iridocyclitis, chorioiditis, scleritis og keratitis,</li> <li>5) mb. Simmonds,</li> <li>6) essentiel thrombocytopeni, allergisk thrombopeni, akut leukæmi, akvisit immunologisk hæmolytisk anæmi, såvel den essentielle som den sekundære, (f. eks. ved lupus erythematosus disseminatus), immunologisk granulocytopeni,</li> <li>7) periarteriitis nodosa,</li> <li>8) maligne tumorer, lymfogranulomatosis maligna og benigna, Boeck's Sarkoid, hepatitis chronica, cirrhosis hepatis, nefrose, colitis ulcerosa.</li> </ol>
--	---

Som nyt afsnit P) tilføjes:

<p>P) Nortestosteron-fenylpropionat (Durabolin, Norabol), norethandrolon (Nilevar), dianabol og andre anaboliske steroider, der er kemisk identiske med de nævnte stoffer.</p>	<ol style="list-style-type: none"> <li>1) Maligne tumorer bortset fra cancer prostatae,</li> <li>2) uræmi,</li> <li>3) osteoporose og</li> <li>4) colitis ulcerosa.</li> </ol>
--	--

*ad afsnit II. Særlig betydningsfuld medicin.*

*Følgende lægemidler optages på den til dette afsnit hørende liste over tilskudsberettiget medicin:*

Actidil, Wellcome (tabletter)	Kenalog comp., Squibb (liniment og salve)
Andion, Gea (tabletter)	Ledermycin, Lederle (kapsler)
Astracillin, Astra (tabletter)	Lisidonil, Ciba (kapsler)
Bendralan, Lundbeck (tabletter)	Marzine, Wellcome (tabletter og til injektion)
Centyl med kaliumklorid, Leo (tabletter)	Methallenoestrolum NFN (tabletter)
Chlorzoxazonum NFN (tabletter)	Methocarbamolom NFN (tabletter)
Combison, Hoechst (øjensalve og øredråber)	Methoxamini chloridum NFN (til injektion)
Cyclizinium NFN (tabletter og til injektion)	Pagitane, Lilly (tabletter)
Cyclotestex, Leo (til injektion)	Panpeptal, Brunnengräber (dragées)
Cycrimini chloridum NFN (tabletter)	Pantozym, Wander (kapsler)
Daricon, Pfizer (tabletter)	Paraflex, Astra (tabletter)
Depovirin, Hoechst (til injektion)	Perandren, Ciba (krystalsuspension til injektion)
Dominil, Astra (dragées og til injektion)	Rontyl med kaliumklorid, Leo (tabletter)
Ecomytrin-Hydrocortison, Lundbeck (øjensalve)	Solvisat, Leo (salve)
Effortil, Ingelheim (dråber, tabletter og til injektion)	Sustanon, Organon (til injektion)
Efosin, Hoechst (suppositorier og til injektion)	Sustanon prolongatum, Organon (til injektion)
Ercoril, Erco (dragées og til injektion)	Terfluzin, M & B (tabletter og til injektion)
Estandron prolongatum, Organon (til injektion)	Testex, Leo (krystalsuspension til injektion)
Femovirin, Hoechst (til injektion)	Testovirin-Depot, Schering A. G. (til injektion)
Geklimon, Gea (tabletter)	Tral, Abbott (retard tabletter)
Hexocyli methylsulfas NFN (tabletter)	Tresortil, Gea (tabletter)
Hydrocortisat, Leo (dosisspray og liniment 1 pct.)	Tripolidinum NFN (tabletter)
Hydrocortison succinat, Glaxo (tabletter)	Vasylox, Wellcome (til injektion)
Ildar, Roche (dragées)	Veractil, M & B (tabletter og til injektion)
Ilosone, Lilly (dråber og mikstur)	
Ismelin, Ciba (tabletter)	
Kenalog, Squibb (liniment og salve)	

Der foretages følgende ændringer i listen:

*Følgende hidtil optagne præparat:*

Centyl, Leo (tabletter)  
 Pro-Banthine, Searle  
 Prochlorperazin (tabletter, til injektion og suppositorier)  
 Propanthelinbromid (tabletter)

*Ændres til:*

Centyl, Leo (tabletter og til injektion)  
 Pro-Banthine, Searle (tabletter og til injektion)  
 Prochlorperazinum NFN (saft, suppositorier, tabletter og til injektion)  
 Propanthelini bromidum NFN (tabletter og til injektion)

Stemetil, M & B (suppositorier, tabletter og til injektion)	Stemetil, M & B (saft, suppositorier, tabletter og til injektion)
Sterosan, Geigy (tabletter og vagitorier)	Sterosan, Geigy (gel, tabletter og vagitorier)
Truxal, Lundbeck (tabletter og til injektion)	Truxal, Lundbeck (mikstur, tabletter og til injektion)

Ovenstående tilføjelser og ændringer til afsnit II omfatter de af sundhedsstyrelsen i tiden fra 19. august 1960 til 20. januar 1961 udsendte meddelelser.

Denne bekendtgørelse træder i kraft den 27. februar 1961.

*Socialministeriet, den 7. februar 1961.*

*Jul. Bomholt.*

/ E. Arntzen.

## 7. Indenrigsministeriets bekendtgørelse af 20. februar 1961.

### *Bekendtgørelse om ændringer i bekendtgørelse om apotekervæsenets pensionsordning.*

I henhold til § 59 i lov nr. 209 af 11. juni 1954 om apotekervæsenet, jfr. lov nr. 160 af 7. juni 1958, foretages herved følgende ændringer i indenrigsministeriets bekendtgørelse nr. 35 af 4. februar 1959 om apotekervæsenets pensionsordning.

#### § 1.

Bekendtgørelsens § 15 affattes således:

»§ 15. Et ordinært medlem har ved udtrædelsen, jfr. § 14, krav på en godtgørelse, der svarer til de af ham selv ydede pensionsbidrag med tillæg af 4 pct. af det ved hvert års begyndelse indstående beløb uden renter og 2 pct. af de i fratrædelsesåret tilkommende beløb, jfr. stk. 8.

Stk. 2. Fratræder et ordinært medlem efter eget ønske efter at have været ansat i en under den ordinære pensionsordning hørende pensionsberettigende stilling i mindst 5 år, kan han dog i stedet kræve at få en godtgørelse, der svarer til det dobbelte af de af ham selv indbetalte pensionsbidrag med renter som anført i stk. 1. Sådan godtgørelse skal — med mindre bestyrelsen tillader anden anvendelse — indbetales til en under statstilsyn stående pensionskasse eller den forsikringsmæssige pensionsordning, hvortil den pågældende måtte overgå, eller, hvis dette ikke bliver tilfældet, anvendes som indskud til en tidligst ved det 60. år opsat pensionsforsikring eller livrente i et anerkendt livsforsikringsselskab (pensionsforsikringsselskab). Pensionsforsikring m.v., der er tegnet for beløb, der således er overført til en pensionskasse eller anden forsikringsmæssig pensionsordning, kan ikke senere tilbagekøbes uden bestyrelsens samtykke. Tilbagebetaling af pensionsbidrag eller overførelse af bidrag til en pensionskasse eller pensionsforsikring m.v. kan dog ikke finde sted mindre end 5 år før det tidspunkt, hvor medlemmet kan tiltræde pension på grund af alder, når udmeldelsen af pensionsordningen skyldes, at den pågældende selv har opsagt sin stilling. Genoptages et medlem i pensionsordningen, må de tilbagebetalte pensionsbidrag eller den udbetalte godtgørelse tilbagebetales, jfr. § 7, stk. 6.

Indenrigsmin. 4. kt. j. nr. 3010-69-1960.

*Stk. 3.* Skyldes udtrædelsen af et ordinært medlem den omstændighed, at medlemmet overgår til en pensionsberettigende stilling i staten, en kommune eller anden offentlig virksomhed eller til en stilling, hvortil der er knyttet medlemsskab i en statsunderstøttet pensionskasse eller -fond, har den pågældende, såfremt hans pensionsgivende tjenestetid medregnes ved fastsættelsen af hans pensionsalder ikke krav på udtrædelsesgodtgørelse. Det samme gælder, såfremt overgangen til en af de nævnte stillinger finder sted inden den pågældendes fyldte 30. år.

*Stk. 4.* Overgår et ordinært medlem til en stilling, der er forbundet med adgang til pension fra staten eller en statsunderstøttet pensionskasse eller -fond — overføres til statskassen, henholdsvis vedkommende pensionskasse eller -fond — under forudsætning af, at den pågældendes pensionsgivende tjenestetid hidrørende fra medlemsskab i apotekervæsenets pensionsordning medregnes ved fastsættelsen af pensionsalderen i den nye stilling — for den tid, hvori den pågældende har svaret fuldt pensionsbidrag efter det fyldte 30. år, et beløb, der — for så vidt overgang finder sted efter det fyldte 30. år, men inden det fyldte 50. år — for hvert år udgør 12 pct. af den sidst opnåede årlige lønningsindtægt, hvoraf der er svaret pensionsbidrag, jfr. § 7 dog med fradrag af 25 pct. For et medlem, der på grund af nedsat beskæftigelse ikke har svaret fuldt pensionsbidrag, medregnes den tilsvarende tjenestetid kun forholdsmæssigt ved fastsættelsen af overførelsesbeløbet. Finder overgang sted efter det fyldte 50. år, overføres under den ovennævnte forudsætning et beløb beregnet efter tilsvarende regler som i 1. og 2. punktum anført, dog således, at hvert år efter det 50. år vil være at regne for 2 år. Beløbet kan i intet tilfælde være mindre end det beløb, den pågældende ville kunne få udbetalt til fri rådighed eller — såfremt betingelserne herfor er opfyldt — til anvendelse som indskud i en anden pensionsordning i henhold til stk. 2, ligesom sådan overførelse også finder sted ved overgang inden det fyldte 30. år.

*Stk. 5.* Overgår et ordinært medlem til en pensionsberettigende stilling i en amtskommune eller en kommune, overføres til vedkommende kommunale pensionsordning et i henhold til stk. 4 beregnet beløb under forudsætning af, dels at vedkommende kommunale pensionsvedtægt indeholder mulighed for medregning af den af medlemmet i apotekervæsenets pensionsordning erhvervede pensionsanciennitet, dels at pensionsvedtægten indeholder bestemmelser svarende til de i stk. 4 fastsatte, for så vidt angår overgang fra ansættelse i pensionsgivende stilling i en kommune til medlemsskab i en statsunderstøttet pensionskasse eller -fond. I andre tilfælde overføres til vedkommende kommunale pensionsordning de af den pågældende selv erlagte pensionsbidrag uden renter, jfr. herved § 50, stk. 5, i lov om lønninger og pensioner m.v. til statens tjenestemænd.

*Stk. 6.* Et ekstraordinært medlem, hvis medlemsskab ikke har bestået i 5 år, har ved udtrædelsen, jfr. § 14, krav på en godtgørelse beregnet som anført i stk. 1.

*Stk. 7.* Udtræder et ekstraordinært medlem, efter at sådant medlemsskab har bestået i 5 år, har den pågældende for den tid, han har været ekstraordinært medlem, krav på en udtrædelsesgodtgørelse, svarende til samtlige for ham indbetalte bidrag med tillæg af renter, men med fradrag af den forsikringsrisiko, som har været båret for ham, alt beregnet på grundlag af det ved sidste aktuarmæssige statusopgørelse anvendte beregningsgrundlag. Hvis vedkommende en tid har været ordinært medlem, beregnes godtgørelsen for denne tid efter reglen i stk. 1. Det samlede beløb må dog ikke overstige kapitalværdien af apotekerfondens forpligtelse til at yde pension til medlemmet med fradrag af kapitalværdien af de fremtidige bidrag, som medlemmet skulle have erlagt, hvis medlemsskabet var fortsat, idet man herved går ud fra de på dette tidspunkt hjemlede fremtidige stigninger i

lønningsindtægten. Hvis fratrædelsen skyldes en over for ordningen eller den virksomhed, hvor vedkommende var beskæftiget, begået handling, som har medført straf af fængsel, omfatter godtgørelsen kun medlemmets egne bidrag beregnet som anført i stk. 1.

*Stk. 8.* Det beløb, som et medlem har krav på, skal, med mindre bestyrelsen tillader anden anvendelse, indbetales til en under statstilsyn stående pensionskasse eller den forsikringsmæssige pensionsordning, hvortil den pågældende måtte overgå, eller, hvis dette ikke bliver tilfældet, anvendes som indskud for en pensionsforsikring eller livrente i et anerkendt livsforsikringsselskab (pensionsforsikringsselskab). Pensionsforsikring m.v., der er tegnet for således overførte beløb, kan ikke senere tilbagekøbes uden bestyrelsens samtykke. I sidstnævnte tilfælde vil beløbet dog, såfremt det ikke overstiger den pågældendes pensionsgivende lønningsindtægt for det sidste år, på medlemmets begæring være at udbetale kontant efter 5 års forløb med tillæg af 4 pct. rente og rentes rente; bestyrelsen kan dog, hvor særlige forhold taler derfor, udbetale beløbet straks ved udtrædelsen.

*Stk. 9.* For de ekstraordinære medlemmer af Farmaceuternes Pensionskasse, som den 1. januar 1955 er overført til apotekervæsenets pensionsordning, udbetales udtrædelsesgodtgørelsen i overensstemmelse med reglerne i vedtægt for Farmaceuternes Pensionskasse, jfr. § 45 i bekendtgørelsen om apotekervæsenets pensionsordning.«

## § 2.

Bekendtgørelsens § 17, stk. 2, affattes således:

»*Stk. 2.* Pensionsalderen regnes fra det tidspunkt, da medlemmet i 5 år efter sit 30. år uden afbrydelse har været ansat i de af ordningen omfattede stillinger og svaret medlemsbidrag til Farmaceuternes Pensionskasse eller pensionsordningen, jfr. § 14. Dersom der for et ordinært medlem, der er optaget eller genoptaget inden det fyldte 40. år, er indbetalt udtrædelsesgodtgørelse efter § 7, stk. 6, får den pågældende sin hidtidige anciennitet efter det fyldte 30. år godskrevet i henseende til pensionsberegning. Det samme gælder i tilfælde af overgang fra en statstjenestemandstilling eller en stilling, hvortil er knyttet pensionsret i en statsunderstøttet pensionskasse eller -fond, til en af de i § 1, stk. 1, omhandlede stillinger, såfremt der til apotekerfonden overføres et beløb beregnet i henhold til § 50, stk. 6, i lov nr. 154 af 7. juni 1958 om lønninger og pensioner m.v. som ændret ved lov nr. 80 af 21. marts 1959 eller tilsvarende regler for vedkommende pensionskasse eller -fond. For et medlem, der på grund af nedsat beskæftigelse ikke har svaret fuldt pensionsbidrag, medregnes den tilsvarende pensionsgivende tjenestetid kun forholdsmæssigt. Dersom optagelsen eller genoptagelsen sker efter det fyldte 40. år, kan tidligere tjenestetid ikke uden indenrigsministerens godkendelse, jfr. § 19, stk. 4, medregnes, undtagen hvor den pågældende tidligere har været medlem af ordningen og ikke er udtrådt efter eget ønske eller af anden ham tilregnelig årsag, jfr. § 3, stk. 2, og den ved udtrædelsen udbetalte udtrædelsesgodtgørelse tillige med renter tilbagebetales, jfr. § 7, stk. 6. Hvis et medlem først fratræder efter sit fyldte 70. år, fastsættes pensionen ved fratrædelsen, som om denne havde fundet sted ved det fyldte 70. år uden hensyn til senere tjeneste.«

## § 3.

Nærværende bekendtgørelse har virkning fra den 1. november 1960.

*Indenrigsministeriet, den 20. februar 1961.*

*Hans R. Knudsen.*

/ Fl. Martensen-Larsen.



**8. Indenrigsministeriets bekendtgørelse af 15. marts 1961.***Bekendtgørelse om tilskud fra apotekerfonden til nedsættelse af prisen på lægemidler.*

I medfør af § 66 i lov nr. 209 af 11. juni 1954 om apotekervæsenet fastsættes herved følgende bestemmelser:

**§ 1.** Tilskud fra apotekerfonden i henhold til nærværende bekendtgørelse ydes til personer, som er bosat her i landet eller er forhyret med dansk skib, og som ikke er nydende medlemmer af en anerkendt sygekasse, det vil sige hverken hører til en sådan sygekasses medlemsgruppe A eller B, jfr. § 9, stk. 1, i lov nr. 239 af 10. juni 1960 om den offentlige sygeforsikring.

**§ 2.** Tilskud fra apotekerfonden ydes ved køb af de lægemidler, der omhandles i sygeforsikringslovens § 13, stk. 3, pkt. 1, jfr. socialministeriets til enhver tid gældende bekendtgørelse om de anerkendte sygekassers ydelse af lægemidler m.v., afsnit I.

**§ 3.** Tilskuddet udgør  $\frac{3}{4}$  af den fulde forbrugerpris, jfr. dog stk. 2.

*Stk. 2.* Tilskuddet kan uanset bestemmelsen i stk. 1 ikke udgøre et større beløb end, at det sammenlagt med tilskud fra andre offentlige myndigheder og lignende, f. eks. forsorgsmyndighederne, højst udgør den fulde forbrugerpris for det pågældende lægemiddel. Tilskud ydes således ikke ved køb af lægemidler, der af apoteket for hele prisen vedkommende afregnes med offentlige myndigheder. Tilskud ydes ej heller ved køb af lægemidler, der sker til brug for sygehuse, kuranstalter, sanatorier, sygehjem eller lignende institutioner, medmindre udgifterne til lægemidlerne ikke dækkes af betalingen for opholdet på sygehuset m.v., og patienterne de pågældende steder derfor særskilt må betale for de for dem ordinerede lægemidler.

*Stk. 3.* Tilskuddet skal fradrages i den pris, som køberen skal betale til apoteket.

**§ 4.** Sundhedsstyrelsen giver regler for apotekernes afregning vedrørende udlagte tilskudsbeløb og kan i det fornødne omfang fastsætte nærmere bestemmelser vedrørende affattelse og ekspedition af recepter på de foran omhandlede lægemidler. Ydelse af tilskud er afhængig af, at ordination, tilberedning og udlevering af lægemidlet sker efter de således af sundhedsstyrelsen givne regler.

**§ 5.** Denne bekendtgørelse træder i kraft den 1. april 1961. Samtidig ophæves indenrigsministeriets bekendtgørelse nr. 315 af 29. november 1956 om tilskud til nedsættelse af prisen på lægemidler.

*Stk. 2.* Denne bekendtgørelse gælder ikke for Færøerne og Grønland.

*Indenrigsministeriet, den 15. marts 1961.*

*Hans R. Knudsen.*

/ Åge Lorentzen.

## 9. Sundhedsstyrelsens cirkulære af 15. marts 1961.

*Cirkulære om tilskud fra apotekerfonden til nedsættelse af prisen på lægemidler.*

(Til apotekere og læger).

I henhold til § 4 i indenrigsministeriets bekendtgørelse af 15. marts 1961 om tilskud fra apotekerfonden til nedsættelse af prisen på lægemidler, som findes aftrykt som bilag til nærværende cirkulære, samt under henvisning til § 26, stk. 2, i lov nr. 209 af 11. juni 1954 om apotekervæsenet fastsætter sundhedsstyrelsen herved følgende:

*Lægernes udstedelse af recepter på lægemidler, til hvilke der ydes tilskud fra apotekerfonden.*

**§ 1.** Ved ordination af lægemidler, der er opført under afsnit I i socialministeriets til enhver tid gældende bekendtgørelse om de anerkendte sygekassers ydelse af medicin m.v., til personer, som er bosat her i landet eller er forhyret med dansk skib, og som ikke er nydende medlemmer af en anerkendt sygekasse, skal patientens navn og adresse angives på recepten.

*Stk. 2.* Såfremt tilskud fra sygekassen efter socialministeriets nævnte bekendtgørelse til køb af det omhandlede lægemiddel er betinget af, at lægemidlet ordineres over for en bestemt sygdom, eller er betinget på anden måde, skal lægen på recepter på lægemidler, for hvilke der ydes tilskud fra apotekerfonden, tilkendegive, at betingelsen er opfyldt, ved udfor det pågældende lægemiddel på recepten at anføre »afsnit I«.

*Stk. 3.* Recepter med ordinationer på lægemidler, der ønskes udleveret med tilskud, må ordentligvis ikke indeholde ordinationer på lægemidler, der ikke er tilskudsberettigede fra apotekerfonden, og den ordinerende skal på recepten angive, hvor mange gange og/eller med hvilke tidsmellemlum lægemidlet ønskes udleveret. Såfremt intet herom er anført, kan der af apotekerfonden kun ydes tilskud til én udlevering. Med hensyn til sådanne recepters gyldighed gælder iøvrigt § 6 i sundhedsstyrelsens cirkulære af 1. december 1958 om rekvirering og udlevering af lægemidler (»receptcirkulæret«).

*Apotekernes ekspedition af recepter på lægemidler, til hvilke der ydes tilskud fra apotekerfonden.*

**§ 2.** Såfremt en recept kun er *gyldig for én udlevering*, forsyner apoteket recepten med apotekets stempel, dato for udlevering, samt forbrugerprisen. Recepten tilbageholdes af apoteket. Såfremt tilskudsbeløbets størrelse i henhold til § 3, stk. 2, i indenrigsministeriets bekendtgørelse af dags dato udgør en mindre andel end 75 pct. af forbrugerprisen, anføres tillige tilskudsbeløbets størrelse på recepten.

*Stk. 2.* Såfremt recepten er *gyldig til flere udleveringer*, eller såfremt recepten uanset bestemmelsen i § 1, stk. 3, indeholder ordinationer på lægemidler, der ikke er tilskudsberettiget fra apotekerfonden, angives på recepten såvel forbrugerprisen som patientens andel og på bagsiden apotekets navn, dato for udleveringen og i forbindelse hermed, at kopi, jfr. næste punktum, er taget. Apoteket udfærdiger kopi af recepten, for så vidt angår det tilskudsberettigede lægemiddel, og forsyner kopien med apotekets navn, dato for udleveringen, den ekspederendes navn, samt forbrugerprisen, jfr. dog stk. 1, sidste punktum. Originalrecepten tilbageleveres patienten.

*Særligt vedrørende distribuerende læger.*

§ 3. Foranstående bestemmelser om lægernes udstedelse af recepter gælder også i tilfælde af, at det tilskudsberettigede lægemiddel bliver udleveret af en distribuerende læge, ligesom denne skal iagttage foranstående bestemmelser om apotekernes ekspedition af recepter, herunder påføre recepten oplysning om tilskudsbeløbets størrelse m.v., såfremt lægen hos patienten har indkasseret det beløb, som denne skal betale for det udleverede lægemiddel.

*Apotekernes afregning med apotekerfonden.*

§ 4. Efter udløbet af hvert kvartal indsender apotekerne opgørelse (sammen-tællingsstrimmel) over *den fulde forbrugerpris* for samtlige ordinationer af lægemidler, hvortil vedkommende apoteker i det forløbne kvartal har udlagt apotekerfondens tilskud med  $\frac{3}{4}$  af forbrugerprisen. Opgørelsen må være bilagt de pågældende recepter og/eller receptkopier. Tilskud fra apotekerfonden udbetales herefter med  $\frac{3}{4}$  af det således opgjorte beløb. Recepterne og receptkopierne må være lagt i den orden, hvori de er opført i opgørelsen (sammen-tællingsstrimmelen). Der refunderes kun tilskud ydet i henhold til recepter og receptkopier, som medfølger opgørelsen til apotekerfonden, og på hvilke patientens navn og adresse samt den ordinerende læges navn er angivet.

*Stk. 2.* Der indsendes særskilt opgørelse vedrørende de recepter (receptkopier), for hvis vedkommende apotekerfondens tilskud ydes med mindre end  $\frac{3}{4}$  af forbrugerprisen som følge af, at vedkommende patient fra andre offentlige myndigheder har modtaget tilskud, der overstiger en fjerdedel af forbrugerprisen, jfr. § 2, stk. 1, sidste punktum, foran.

*Stk. 3.* Såfremt en originalrecept, ifølge hvilken flere udleveringer af det tilskudsberettigede lægemiddel har fundet sted, bliver indsendt til apotekerfonden, vil der af apotekerfonden kun blive ydet refusion med hensyn til den sidste udlevering, idet refusion med hensyn til de øvrige udleveringer kun vil blive ydet på grundlag af receptkopier, jfr. § 2, stk. 2, foran.

*Stk. 4.* Apotekerfonden forbeholder sig efter stedfunden revision af opgørelserne ret til regulering af eventuelle differencer.

§ 5. Nærværende cirkulære har virkning fra den 1. april 1961. Samtidig ophæves sundhedsstyrelsens cirkulære af 29. november 1956 om tilskud fra apotekerfonden til nedsættelse af prisen på lægemidler.

*Stk. 2.* Forsåvidt angår recepter — på et tilskudsberettiget lægemiddel og gyldige til flere udleveringer — på grundlag af hvilke udlevering fra et apotek har fundet sted før den 1. april 1961, og som i overensstemmelse med sundhedsstyrelsens cirkulære af 29. november 1956 opbevares på apoteket med henblik på yderligere udlevering(er) af lægemidlet, skal der med hensyn til sådan tidligere udlevering, *straks* efter den 1. april 1961 foretages kopiering(er) som angivet foran i § 2, stk. 2; disse kopier skal indsendes til apotekerfonden sammen med apotekets øvrige afregning vedrørende januar kvartal 1961. Ved den første udlevering af det pågældende lægemiddel, som finder sted efter den 31. marts 1961 på grundlag af sådanne recepter, bliver reglerne i § 2, stk. 2, foran herefter i det hele at iagttage.

*Sundhedsstyrelsen, den 15. marts 1961.*

*Frandsen.*

/ Skovgaard.

## Bilag.

*Indenrigsministeriets bekendtgørelse af 15. marts 1961 om tilskud fra apotekerfonden til nedsættelse af prisen på lægemidler.*

I medfør af § 66 i lov nr. 209 af 11. juni 1954 om apotekervæsenet fastsættes herved følgende bestemmelser:

§ 1. Tilskud fra apotekerfonden i henhold til nærværende bekendtgørelse ydes til personer, som er bosat her i landet eller er forhyret med dansk skib, og som ikke er nydende medlemmer af en anerkendt sygekasse, det vil sige hverken hører til en sådan sygekasses medlemsgruppe A eller B, jfr. § 9, stk. 1, i lov nr. 239 af 10. juni 1960 om den offentlige sygeforsikring.

§ 2. Tilskud fra apotekerfonden ydes ved køb af de lægemidler, der omhandles i sygeforsikringslovens § 13, stk. 3, pkt. 1, jfr. socialministeriets til enhver tid gældende bekendtgørelse om de anerkendte sygekassers ydelse af lægemidler m.v., afsnit I.

§ 3. Tilskuddet udgør  $\frac{3}{4}$  af den fulde forbrugerpris, jfr. dog stk. 2.

Stk. 2. Tilskuddet kan uanset bestemmelsen i stk. 1 ikke udgøre et større beløb end at det sammenlagt med tilskud fra andre offentlige myndigheder og lignende, f. eks. forsorgsmyndighederne, højst udgør den fulde forbrugerpris for det pågældende lægemiddel. Tilskud ydes således ikke ved køb af lægemidler, der af apoteket for hele prisens vedkommende afregnes med offentlige myndigheder. Tilskud ydes ej heller ved køb af lægemidler, der sker til brug for sygehuse, kuranstalter, sanatorier, sygehjem eller lignende institutioner, medmindre udgifterne til lægemidlerne ikke dækkes af betalingen for opholdet på sygehuset m.v., og patienterne de pågældende steder derfor særskilt må betale for de for dem ordnede lægemidler.

Stk. 3. Tilskuddet skal fradrages i den pris, som køberen skal betale til apoteket.

§ 4. Sundhedsstyrelsen giver regler for apotekernes afregning vedrørende udlagte tilskudsbeløb og kan i det fornødne omfang fastsætte nærmere bestemmelser vedrørende affattelse og ekspedition af recepter på de foran omhandlede lægemidler. Ydelse af tilskud er afhængig af, at ordination, tilberedning og udlevering af lægemidlet sker efter de således af sundhedsstyrelsen givne regler.

§ 5. Denne bekendtgørelse træder i kraft den 1. april 1961. Samtidig ophæves indenrigsministeriets bekendtgørelse nr. 315 af 29. november 1956 om tilskud til nedsættelse af prisen på lægemidler.

Stk. 2. Denne bekendtgørelse gælder ikke for Færøerne og Grønland.

## 10. Indenrigsministeriets meddelelse af 18. marts 1961.

*Nyt apotek i Gladsaxe kommune.*

Ved kongelig resolution af 11. marts 1961 er der efter indenrigsministeriets indstilling oprettet et apotek i *Gladsaxe kommune* med beliggenhed i *Buddinge på Buddinge Torv* eller i umiddelbar nærhed heraf.

Hvilket herved meddeles.

*Indenrigsministeriet, den 18. marts 1961.*

P. M. V.

E. B.

*Age Lorentzen.*

**11. Sundhedsstyrelsens cirkulære af 20. marts 1961.**J. nr. 54<sup>11</sup> 1960.

*Cirkulære til landets apotekere, dyrlæger, jordemødre, læger, tandlæger, kontrollerede laboratorier og engrosvirksomheder vedrørende supplerende blade til FK-monografier (udsendelse nr. 3). supplerende blade til Pharmacopoea Danica 1948 Addendum (udsendelse nr. 7) og Pharmacopoea Nordica Editio Danica Volumen IV, m.m.*

Man skal herved henlede opmærksomheden på de af farmakopékommisjonen udarbejdede og i handelen værende supplerende blade til FK-monografier (udsendelse nr. 3). De i disse monografier beskrevne uforarbejdede og forarbejdede lægemidler må af apotekerne kun opbevares, anvendes, forhandles eller udleveres, når de opfylder de i monografierne anførte krav, ligesom de pågældende lægemidler skal betegnes med de i monografierne anførte navne, jfr. herved lov om apotekervæsenet af 11. juni 1954 § 29, sammenholdt med § 41, samt §§ 67 og 68.

Man skal endvidere henlede opmærksomheden på de af farmakopékommisjonen udarbejdede og i handelen værende erstatningsblade (udsendelse nr. 7) for blade i Pharmacopoea Danica 1948 Addendum samt på den ligeledes i handelen værende og af Nordisk Farmakopénævns Biologiske Standardiseringskomité udarbejdede Pharmacopoea Nordica Volumen IV.

I henhold til kongelig resolution af 14. september 1949 fastsætter sundhedsstyrelsen herved, at de nævnte erstatningsblade samt Editio Danica af det nævnte bind IV af den nordiske farmakopé med virkning fra 1. april 1961 indgår som en del af farmakopéen, hvorhos sundhedsstyrelsen i medfør af lov om apotekervæsenet af 11. juni 1954, § 41, fastsætter, at samtlige eksemplarer af Pharmacopoea Danica 1948, der findes på apotekerne, fra den 1. april 1961 skal være korrigeret i overensstemmelse med de nævnte erstatningsblade.

Sundhedsstyrelsen fastsætter endvidere, at Folium digitalis fra 1. april 1961 skal standardiseres ved hjælp af den i Ph. Nord. bind IV, side 127, angivne metode til biologisk styrkebestemmelse af digitalisblad, og at Calciferolum solutum concentratum, Oleum jecoris aselli og Oleum jecoris aselli venale fra 1. april 1961 skal kontrolleres med hensyn til indhold af D-vitamin efter den i Ph. Nord., bind IV, side 95, angivne metode til biologisk styrkebestemmelse af vitamin D. For de to sidstnævnte olier gælder fortsat, at de skal være kontrolleret med hensyn til indhold af A-vitamin efter den i Ph. Dan. 1948, Add., side 406.01, angivne metode til spektrofotometrisk bestemmelse af A-vitamin.

Efter indstilling fra farmakopékommisjonen fastsætter sundhedsstyrelsen videre, at der efter linie 7 fo side 186 i Ph. Dan. 1948, bind II, tilføjes (i monografien over *Calcii gluconas*):

»Det er tilladt til fremstilling af præparater til indvortes brug at anvende kalciumglukonat, der ikke holder prøve *h*.

Calcii gluconas, der holder prøve *h*, skal på opbevaringsbeholderen betegnes *Calcii gluconas ad injectabilia*.

Når der foreskrives Calcii gluconas til fremstilling af injektionsvæsker, skal der anvendes Calcii gluconas ad injectabilia.

Calcii gluconas ad injectabilia skal opbevares i vel tillukket beholder.«

Frandsen.

/ Skovgaard.

**12. Sundhedsstyrelsens meddelelse af 22. marts 1961.***Morfin i skibsmedicinkister.*

I handelsministeriets bekendtgørelse af 28. januar 1952 om skibes forsyning med lægemidler m.m. er angivet, at medicinkiste I og II blandt andet skal indeholde morfinopløsning i ampuller til indsprøjtning (injectabile morphini ad ampullam), og dette præparats indhold er på engelsk angivet som »3 percent sterile solution of morphine hydrochloride for injection in ampoules containing 1,1 ccm«.

På givne foranledning skal man efter forhandling med handelsministeriet meddele, at det nævnte præparat til skibsmedicinkister skal udleveres i den officinelle styrke 2 %, og at den engelske deklaration skal være i overensstemmelse hermed.

*Sundhedsstyrelsen, den 22. marts 1961.*

P. D. V.

*K. Aa. Kjær.*

/ A. Skovgaard.

**13. Sundhedsstyrelsens meddelelse af 24. marts 1961.**

Idet man hoslagt fremsender cirkulære om tilskud fra apotekerfonden til nedsættelse af prisen på lægemidler, skal man efter forhandling med socialministeriet meddele, at en ny bekendtgørelse om sygekassernes ydelse af betaling for lægemidler i medfør af § 13, stk. 3, i lov nr. 239 af 10. juni 1960 om den offentlige sygeforsikring er under udarbejdelse, og at indtil en sådan bekendtgørelse kan sættes i kraft, vil der blive ydet tilskud fra sygekasserne i henhold til de i socialministeriets bekendtgørelse af 14. februar 1956 om de anerkendte sygekassers ydelse af medicin m.v. med tillæg angivne regler. Opmærksomheden henledes dog på, at betegnelserne på de forskellige medicingrupper ved sygeforsikringsloven er ændret således, at de hidtidige betegnelser »livsvigtig medicin«, »særlig betydningsfuld medicin« og »dispensationsmedicin« udgår fra 1. april 1961. Indtil den nye bekendtgørelse træder i kraft, anvendes de nævnte tidligere udsendte bekendtgørelser, således at de 3 forannævnte grupper henføres under henholdsvis punkt 1), 2) og 3) i sygeforsikringslovens § 13, stk. 3.

*Frandsen.*

/ Skovgaard.

**14. Socialministeriets bekendtgørelse nr. 74 af 24. marts 1961.***Bekendtgørelse om arbejdsgiveres forpligtelser efter sygeforsikringslovens afsnit II om dagpenge til lønarbejdere.*

Lov nr. 239 af 10. juni 1960 om den offentlige sygeforsikring, som træder i kraft den 1. april 1961, indeholder i afsnit II bestemmelser om dagpenge i tilfælde af sygdom og fødsel for alle lønarbejdere, der ikke efter loven specielt er undtaget herfra.

Ordningen bygger på principperne i de faglige sygelønsordninger, som hidtil har været administreret i samarbejde med de anerkendte sygekasser, dog med væsentlige ændringer, herunder en betydelig udvidelse af personkredsen. Ordningen administreres i første række af sygekasserne og disses centralforeninger. Dagpenge ydes af sygekassen til nydende medlemmer og anmodning om udbetaling af dagpenge skal indgives til sygekassen på en af socialministeriet godkendt blanket, der i et antal eksemplarer vil blive tilsendt alle registrerede arbejdsgivere, jfr. nedenfor i § 1. Til arbejdere, der ønsker dagpenge udbetalt, skal arbejdsgiveren udlevere en sådan blanket og forsyne den med påtegning om, at den sygemeldte har været beskæftiget hos ham umiddelbart forud for sygdommens indtræden og om antallet af de timer, pågældende har været beskæftiget i virksomheden i de sidste fire uger. Medlemmer af en anerkendt arbejdsløshedskasse, der sygemeldes under en arbejdsløshedsperiode, må henvises til at rette henvendelse til arbejdsløsheds-kassen.

Udgifterne til sygedagpenge til lønarbejdere afholdes af midler, der tilvejebringes ved bidrag fra arbejdere og arbejdsgivere samt ved tilskud fra staten. Bidrag svares for alle lønarbejdere, som ikke omfattes af en af de udtrykkeligt undtagne grupper, jfr. nærmere nedenfor § 2, stk. 2, nr. 1-4. Bidrag betales således også for personer, der ikke er nydende medlemmer af sygekassen, samt for personer, der oppebærer indtægtsbestemt folkepension eller pension i henhold til lov om pension og hjælp til enker m.fl., uanset at de pågældende ikke har ret til dagpenge.

For arbejdsgivers pligt til dels at foretage indberetning om beskæftigede lønarbejdere, dels at indbetale deres egne og arbejdernes bidrag til ordningen, fastsættes herved følgende regler i medfør af lovens § 57, stk. 4, og stk. 6:

**§ 1.** Enhver arbejdsgiver, der beskæftiger én eller flere lønarbejdere, bortset fra de i § 2, stk. 2, nr. 1-4, undtagne grupper, har pligt til at foretage indberetning herom til vedkommende centralforening af sygekasser, jfr. fortegnelsen i bilaget over de af centralforeningerne oprettede kontorer til administration af dagpengeordningen. Arbejdsgivere, der er tilmeldt en af de bestående af sygekasserne administrerede sygelønsordninger skal dog ikke foretage indberetning. For disse arbejdsgivere foretages registrering af vedkommende centralforening af sygekasser på grundlag af deltagelsen i sygelønsordningen.

*Stk. 2.* Arbejdsgivernes indberetning i henhold til stk. 1 skal indeholde oplysning om virksomhedens navn og adresse og om antallet af lønarbejdere, der for tiden beskæftiges.

**§ 2.** Som lønarbejdere, for hvilke der er pligt til at foretage indberetning, anses alle, der udfører lønnet arbejde for andre, jfr. dog stk. 2.

*Stk. 2.* Følgende persongrupper er — uanset at de udfører lønnet arbejde for andre — undtaget fra reglerne om indberetning:

- 1) Personer i statens, folkekirkens og folkeskolens tjeneste, som enten er tjenestemænd eller oppebærer løn under sygdom efter tilsvarende regler som disse,
- 2) Funktionærer, medhjælpere (under medhjælperloven), lærlinge og sømænd,
- 3) Personer, som ved overenskomst eller kontrakt er tilsikret løn under sygdom efter regler, der som helhed ikke stiller dem ringere end de personer, der kan få dagpenge i henhold til loven,

4) Personer, der er beskæftiget som tilfældig medhjælp i private hjem samt personer med arbejdsforhold af kortvarig eller tilfældig natur, idet det i så henseende er vejledende, om det pågældende arbejdsforhold er af en sådan art, at det normalt



ikke vil strække sig ud over 10 timer fordelt på indtil 6 sammenhængende dage. Nærmere regler om, hvilke arbejdsforhold der således ikke henhører under loven, vil senere blive fastsat.

§ 3. Det påhviler centralforeningen overfor arbejdsgiveren at anerkende modtagelsen af indberetningen. Til arbejdsgivere, der registreres uden indberetning på grundlag af deltagelse i en af de bestående sygelønsordninger, påhviler det centralforeningen at give meddelelse om registreringer.

§ 4. Arbejdsgivernes bidrag til sygedagpenge er fastsat til 3 øre pr. arbejdstime, for hvilken der er udbetalt løn. Arbejdernes bidrag på 1,5 øre pr. arbejdstime tilbageholdes af arbejdsgiverne for de beskæftigede, for hvem der yder bidrag af arbejdsgiveren og for samme antal arbejdstimer.

*Stk. 2.* I tilfælde, hvor det ikke er muligt at konstatere eller beregne antallet af arbejdstimer, fastsættes timetallet på grundlag af det til pågældende udbetalte arbejdsvederlag og størrelsen af den gennemsnitlige timefortjeneste for vedkommende fag efter de af det statistiske departement for april kvartal senest meddelte oplysninger.

§ 5. Det samlede bidrag 4,5 øre pr. arbejdstime indbetales kvartalsvis bagud til vedkommende afdeling af dagpengefonden på giroindbetalingskort, der af centralforeningens dagpengekontor tilsendes enhver tilmeldt arbejdsgiver. Bidraget skal indbetales senest 14 dage efter kvartalets udløb og kan i mangel af rettidig indbetaling inddrives ved udpantning hos arbejdsgiveren.

*Stk. 2.* Samtidig med indbetaling af bidraget påhviler det arbejdsgiveren på giroindbetalingskortet at give oplysning om antallet af arbejdstimer, for hvilke der skal svares bidrag. Såfremt arbejdsgiveren ikke i det omhandlede tidsrum har beskæftiget arbejdskraft, der er omfattet af ordningen, skal bidragserklæringen alligevel indsendes (i lukket kuvert) af hensyn til kontrollen, idet der i så fald angives 0 arbejdstime.

§ 6. Såfremt en arbejdsgiver undlader at opfylde pligten til indberetning af virksomheden eller til rettidigt at indbetale bidrag til forsikringen, straffes han med bøder, og direktøren for sygekassevæsenet kan pålægge ham derudover at godtgøre sygekassen (fonden) de dagpenge, der udbetales en arbejder, som er eller har været beskæftiget hos ham.

*Stk. 2.* Til brug for kontrollen med, at en arbejdsgiver opfylder indberetningspligten, kan centralforeningen indhente oplysninger hos de i henhold til ulykkesforsikringsloven anerkendte forsikringsselskaber og hos de skattelignende myndigheder.

§ 7. Opstår der tvivl om, hvorvidt et arbejdsforhold henhører under loven, skal spørgsmålet forelægges direktøren for sygekassevæsenet.

*Stk. 2.* Spørgsmålet om bidragsopkrævning eller beregning skal rettes til den stedlige centralforening, hvis afgørelse kan indbringes for direktoratet for sygekassevæsenet.

*Stk. 3.* Tvistigheder vedrørende administrationen af dagpengeordningen indbringes for et i henhold til lovens § 60 nedsat udvalg (adresse: Dagpengeudvalget, Amaliegade 25, København K.) bestående af en repræsentant for Landsorganisationen i Danmark, De samvirkende Fagforbund, en repræsentant for Dansk Arbejdsgiverforening og en repræsentant for De samvirkende centralforeninger af sygekasser. Hvor forholdene i en til afgørelse foreliggende sag taler derfor, tiltrædes udvalget af yderligere 2 medlemmer repræsenterende henholdsvis arbejdsgivere og arbejdere. Udvalgets afgørelse kan inden forløbet af 14 dage efter afgørelsen ind-



bringes for direktøren for sygekassevæsenet, hvis afgørelse er endelig. Udvalgets forretningsorden fastsættes af socialministeren.

*Socialministeriet den 24. marts 1961.  
Jul. Bomholt.*

/ Juhl-Christensen.

### Bilag.

*Kontorer til administration af dagpengeordningen oprettet af  
sygekassernes centralforeninger.*

Centralforeningernes kontorer	Kontorenes arbejdsområde
1. Dagpengefonden, afd. for København, Nørre Voldgade 15, K. Telf. (011) Ce. 1214. Postkonto 1.088.84	København, Frederiksberg, Tårnby, Dragør og St. Magleby kommuner.
2. Dagpengefonden, afd. for Sjælland, Kløvervej 19, Roskilde. Telf. (03365) 3311. Postkonto 920.45.	Frederiksborg, Holbæk, Præstø, Sorø og Københavns amter (med undtagelse af Tårnby, Dragør og St. Magleby kommuner).
3. Dagpengefonden, afd. for Bornholm, Østergade 50, Rønne. Telf. (03955) 301 og 377. Postkonto 922.76,	Bornholms amt.
4. Dagpengefonden, afd. for Lolland-Falster, Jernbanegade 10, Nykøbing F. Telf. (03) 85 13 58. Postkonto 911.42.	Maribo amt.
5. Dagpengefonden, afd. for Odense amt, Sct. Anne Plads 2, Odense. Tlf. (09) 11 92 33. Postkonto 915.06.	Odense amt.
6. Dagpengefonden, afd. for Svendborg amt, Klosterplads 9, Svendborg. Telf. (0921) 3598. Postkonto 926.17.	Svendborg amt.
7. Dagpengefonden, afd. for Ålborg amt, Granvej 5, Hasseris. Telf. (081) 3 68 11. Postkonto 903.79	Ålborg amt.
8. Dagpengefonden, afd. for Århus amt, Østergade 30, Århus. Telf. (061) 2 28 22. Postkonto 904.47.	Århus amt.

Centralforeningernes kontorer	Kontorenes arbejdsområde
9. Dagpengefonden, afd. for Hjørring amt, Kongensgade 4, Hjørring. Telf. (0891) 493. Postkonto 908.83.	Hjørring amt.
10. Dagpengefonden, afd. for Randers amt, Kirkegade 9-11, Randers. Telf. (0621) 8123. Postkonto 917.49.	Randers amt.
11. Dagpengefonden, afd. for Ribe amt, Slotsgade 5, Varde. Telf. (0521) 531. Postkonto 928.22.	Ribe amt.
12. Dagpengefonden, afd. for Ringkøbing amt., Vestergade 16, Holstebro. Telf. (0741) 647. Postkonto 910.77.	Ringkøbing amt.
13. Dagpengefonden, afd. for Skanderborg amt, Møllegården 2 B, Skanderborg. Telf. (0671) 135. Postkonto 924.16.	Skanderborg amt.
14. Dagpengefonden, afd. for Sønderjylland, Nørregade 39, Haderslev. Telf. (045) 2 29 27. Postkonto 906.08.	Åbenrå-Sønderborg, Haderslev og Tønder amter.
15. Dagpengefonden, afd. for Thisted amt, Østergade 9, Nykøbing M. Telf. (0701) 211. Postkonto 913.27.	Thisted amt.
16. Dagpengefonden, afd. for Vejle amt, Norgesgade 7, Fredericia. Telf. (0431) 3200. Postkonto 904.51.	Vejle amt.
17. Dagpengefonden, afd. for Viborg amt, Vester Velling pr. Randers. Telf. (0625) Ålum 74. Postkonto 919.04.	Viborg amt.

## 15.

## Lov nr. 60 af 25. marts 1961.

*Lov om retslægerådet.*

*Vi Frederik den Niende, af Guds Nåde Konge til Danmark, de Venders og Goters, Hertug til Slesvig, Holsten, Stormarn, Ditmarsken, Lauenborg og Oldenburg, gør vitterligt:*

Folketinget har vedtaget og Vi ved Vort samtykke stadfæstet følgende lov:

§ 1.

Retslægerådets opgave er at afgive lægevidenskabelige og farmaceutiske skøn til offentlige myndigheder i sager om enkeltpersoners retsforhold. Justitsministeren kan fastsætte nærmere regler om, hvilke myndigheder der over for rådet kan fremsætte begæring om afgivelse af skøn, og i hvilke sager dette kan ske.

§ 2.

Rådet består af indtil 12 læger. Det arbejder i 2 afdelinger, af hvilke den ene behandler retspsykiatriske spørgsmål og den anden alle øvrige retsmedicinske spørgsmål.

*Stk. 2.* Medlemmerne beskikkes af kongen. Justitsministeren udpeger blandt dem en formand og 2 næstformænd, en for hver afdeling.

*Stk. 3.* Justitsministeren beskikker et antal sagkyndige, af hvilke rådet kan tilkalde en eller flere til deltagelse i en sags behandling.

*Stk. 4.* Såfremt en sags behandling forudsætter en særlig sagkundskab, som rådets medlemmer og de i stk. 3 nævnte sagkyndige ikke i tilstrækkelig omfang er i besiddelse af, kan rådet tilkalde andre sagkyndige til at deltage i sagens behandling.

*Stk. 5.* Beskikkelse af medlemmer og de i stk. 3 nævnte sagkyndige sker for 6 år. Når omstændighederne taler derfor, kan beskikkelse dog ske for et kortere åremål.

§ 3.

Justitsministeren beskikker et antal praktiserende læger, tandlæger, jordemødre, sygeplejersker, hospitalslaboranter, fysioterapeuter, apotekere og apotekermedhjælpere til at deltage i rådets behandling af de i lov om sundhedsvæsenets centralstyrelse § 5 og lov om apotekervæsenet § 19 navnte sager.

*Stk. 2.* Bestemmelsen i § 2, stk. 5, finder tilsvarende anvendelse.

§ 4.

Justitsministeren fastsætter regler om rådets virksomhed.

§ 5.

Lov nr. 131 af 16. april 1935 om retslægerådet ophæves.

*Givet på Christiansborg Slot, den 25. marts 1961.*

Under Vor Kongelige Hånd og Segl

FREDERIK R.

/ Hans Hækkerup.

**16. Justitsministeriets cirkulære af 20. april 1961.***Forretningsorden for retslægerrådet.*

I medfør af § 4 i lov nr. 60 af 25. marts 1961 om retslægerrådet fastsætter justitsministeriet følgende regler om rådets virksomhed.

**§ 1.** En sag behandles i almindelighed af 3 medlemmer eller sagkyndige. Formanden bestemmer, i hvilken afdeling en sag skal behandles, og hvilke medlemmer og sagkyndige, der skal deltage i behandlingen.

*Stk. 2.* Et medlem eller en sagkyndig, der har afgivet erklæring i en sag for dens forelæggelse for rådet, kan ikke deltage i rådets behandling af sagen, medmindre formanden under hensyn til sagens beskaffenhed finder det påkrævet.

**§ 2.** Til at deltage i rådets behandling af de i lov om sundhedsvæsenets centralstyrelse § 5 og lov om apotekervæsenet § 19 nævnte sager tilkaldes rådet en praktiserende læge, tandlæge, jordemoder, sygeplejerske, hospitalslaborant, fysioterapeut, apoteker eller apotekermedhjælper. Tilkaldelsen sker blandt de personer, justitsministeren beskikker i medfør af § 3 i lov om retslægerrådet.

**§ 3.** Sagernes behandles skriftligt. Mundtlig behandling finder dog sted, hvis formanden, vedkommende næstformand eller et medlem eller en sagkyndig, der har deltaget i den skriftlige behandling af sagen, finder det ønskeligt.

**§ 4.** Såfremt det må antages at være af betydning for en sags bedømmelse, skal rådet forhandle med den læge, der tidligere har afgivet erklæring i sagen eller i øvrigt har kendskab til den person eller det forhold, sagen vedrører. Sådant forhandling skal altid finde sted i tilfælde, hvor der er væsentlig uoverensstemmelse mellem en i embeds medfør afgivet lægeerklæring og rådets bedømmelse af sagen.

**§ 5.** Såfremt det materiale, der er forelagt for rådet, ikke skønnes at give et tilstrækkeligt grundlag for rådets bedømmelse af sagen, og et sådant grundlag ikke kan tilvejebringes på anden mere hensigtsmæssig måde, lader rådet den person, sagen angår, undersøge af et eller flere af rådets medlemmer eller sagkyndige.

**§ 6.** Rådets erklæringer skal være ledsaget af grunde. Frembyder sagens bedømmelse tvivl, skal der redegøres herfor.

*Stk. 2.* Er de, der deltager i en sags behandling, ikke enige i bedømmelsen, skal de forskellige opfattelser fremgå af rådets erklæring.

*Stk. 3.* Har der fundet forhandling sted efter reglen i § 4, skal udfaldet af forhandlingen angives i erklæringen. Har forhandlingen været skriftlig, skal genparter af skrivelserne vedlægges.

*Stk. 4.* I erklæringen angives, hvem der har deltaget i sagens behandling.

**§ 7.** Efter hvert kalenderårs udløb afgiver rådet beretning til justitsministeren om sin virksomhed i det foregående år. Beretningen offentliggøres.

*Justitsministeriet, den 20. april 1961.*

*Hans Hækkerup.*

/ Niels Madsen.

17.

Lov nr. 99 af 19. april 1961.

*Lov om ændring i lov om handel med foder- og gødningsstoffer samt grundforbedringsmidler.*

VI FREDERIK den Niende, af Guds Nåde Konge til Danmark, de Venders og Goters, Hertug til Slesvig, Holsten, Stormarn, Ditmarsken, Lauenborg og Oldenburg, gør vitterligt:

Folketinget har vedtaget og Vi ved Vort samtykke stadfæstet følgende lov:

### § 1.

I afsnit I i lov nr. 135/1939 af 13. april 1938 om handel med foder- og gødningsstoffer samt grundforbedringsmidler, jfr. tillægslov nr. 288 af 30. maj 1940, indsættes som §§ 5a og 5b:

»§ 5a. Landbrugsministeren kan efter forhandling med indenrigsministeren fastsætte nærmere bestemmelser om erhvervsmæssig tilsætning af lægemidler til foderstoffer og blandinger heraf og salg af således opblandede lægemidler, herunder bestemmelser om, hvilke lægemidler der må anvendes til sådan tilsætning, og i hvilket blandingsforhold tilsætningen må foretages.

Stk. 2. Al anden erhvervsmæssig tilsætning af lægemidler til foderstoffer og blandinger heraf end fastsat i medfør af stk. 1 er forbudt.

§ 5b. Erhvervsmæssig tilsætning af ublandede lægemidler til foderstoffer og blandinger heraf må kun finde sted i dertil af landbrugsministeren på nærmere betingelser autoriserede virksomheder.

Stk. 2. Enhver, der erhvervsmæssigt tilvirker brugsfærdige foderblandinger med indhold af lægemidler, såvel som enhver, der importerer foderstoffer eller blandinger heraf med indhold af lægemidler, skal forud anmelden sådan virksomhed til statens foderstofkontrol.

Stk. 3. Landbrugsministeren kan efter forhandling med indenrigsministeren fastsætte bestemmelser om den emballage, hvori foderstoffer eller blandinger heraf med indhold af lægemidler sælges, herunder om emballagens beskaffenhed og om, hvilke oplysninger der skal fremgå af emballagen.«

### § 2.

I § 16, stk. 1, i samme lov tilføjes efter 2. punktum:

»For så vidt angår konstatering af rigtigheden af de ved salg af lægemidler til foderbrug påbudte oplysninger, skal prøve indsendes til undersøgelse på et eller flere af landbrugsministeren dertil antagne laboratorier.«

### § 3.

Ved denne lovs ikrafttræden ophæves lov nr. 161 af 24. maj 1955 om tillæg til lov om handel med foder- og gødningsstoffer samt grundforbedringsmidler.

*Givet på Amalienborg, den 19. april 1961.*

Under vor Kongelige Hånd og Segl.

FREDERIK R.

/ Karl Skytte.

## 18. Det nordiske Farmakopénævns meddelelse af april 1961.

*Navne, godkendt af Det nordiske Farmakopénævn (NFN-navne).  
Fortegnelse nr. 21\*).*

Det nordiske Farmakopénævn bekendtgør herved, at navnet for de i nedenstående liste anførte stoffer har vedtaget følgende *NFN navne*, der vil kunne blive benyttet ved stoffernes eventuelle optagelse i den kommende nordiske farmakopé eller ved deres eventuelle optagelse i en eller flere af de nationale, nordiske farmakopeer og officielle formelsamlinger eller i tillæg til disse.

Til oplysning om, hvilke stoffer de anførte *NFN-navne* dækker, er der samtidig ud for hvert enkelt navn anført dels stoffets kemiske navn, dels et udvalg af de mest kendte indregistrerede varemærker og andre specialitetsnavne (betegnet R) for vedkommende substanser samt de mest benyttede ikke indregistrerede internationalt anvendte navne, herunder de af WHO fastsatte International Non-Proprietary Names. I nogle tilfælde er det indregistrerede varemærke navnet på et af de anførte salte eller et præparat, i hvilket det pågældende stof indgår som den virksomme bestanddel. Disse oplysninger er givet i lignende omfang og under anvendelse af samme forkortelser som i nævnets oversigt over *NFN-navne\*\**).

April 1961.

*Det nordiske Farmakopénævn,*

Generalsekretariatet: Frederikssundsvej 378, København,

Brønshøj, Danmark.

<i>NFN-navn</i>	<i>Andre navne</i>
<i>Acidum benzamidosalicylicum</i> kalciumsalt: <i>calcii benzamidosalicylas</i> (BAN, pINN)	4-Benzamido-2-hydroxybenzoesyre. R: Aminacyl B-PAS, bentsopas, benzacyl, benzidopas, bepas, therapas. (Chemotherapeuticum).
<i>Acidum docetrisoicum</i> propylester: <i>propyli docetrisoas</i> (BAN, pINN)	3-Diacetylamino-2,4,6-trijodbenzoesyre. (Røntgenkontrastmiddel).
<i>Acidum embonicum</i> salt med dibrompropamidin: <i>dibrompropamidini embonas</i> (BVC)	4,4'-Methylenbis(3-hydroxynaphthalencarboxylsyre-(2)). NND: Pamoic acid.  (Indgår som anion i salte af forskellige lægemidler).
<i>Acidum hexacyclonicum</i> natriumsalt: <i>natrii hexacyclonas</i> (pINN)	2-(1-(Hydroxymethyl)cyclohexyl-(1))eddikesyre. (Psychoanalepticum).

\*) Fortegnelse nr. 20, se årb. 1960-61. pg. 647.

\*\*) NFN-navne. 2. udg. København, Helsingfors, Reykjavik, Oslo og Stockholm 1958.

<i>NFN-navn</i>	<i>Andre navne</i>
<i>Acidum theoclicum</i> salt med promethazin: <i>promethazini theoclas</i> (BAN, pINN)	8-Chlor-1,3-dimethyl-2,6-dioxo-1,2,3,6-tetrahydro- genpurin. 8-Chlortheophyllin. (Indgår som anion i salte af forskellige lægemidler).
<i>Allyloestrenolum</i> (BAN, pINN)	17 $\alpha$ -Allyl-17 $\beta$ -hydroxyestren-(4). pINN: Allylestrenolum. R: Gestanin, gestanon. (Progestogen).
<i>Aminoglutethimidum</i> (pINN)	3-(4-Aminophenyl)-3-ethyl-2,6-dioxopiperidin. 2-(4-Aminophenyl)-2-ethylglutarimid. R: Elipten. (Sedativum).
<i>Amphotericinum</i> (BAN, pINN, NND)	Antibioticum produceret af <i>Streptomyces nodosus</i> . pINN: Amphotericinum B (BAN, NND). R: Fungizone.
<i>Anisindionum</i> (BAN, pINN)	2-(4-Methoxyphenyl)-1,3-dioxoindan. R: Miradon. (Anticoagulans).
<i>Biperidenum</i> klorid: <i>biperideni</i> <i>chloridum</i> laktat: <i>biperideni lactas</i> (BAN, pINN, NND)	1-(Bicyclo[2,2,1]hepten-(5)-yl-(2))-1-phenyl- 3-piperidinopropanol-(1). R: Akineton. (Antiparkinsonstof).
<i>Bunami jodylum</i> natriumsalt: <i>bunamijodylnatrium</i> (pINN, NND)	3-(3-Butyramido-2,4,6-trijodphenyl)-2-ethylacryl- syre. pINN: Bunamiodylum (NND). R: Orabilex. (Røntgenkontrastmiddel).
<i>Butadiazamidum</i> (pINN)	2-Butyl-5-(4-chlorbenzensulfonamido)- 1,3,4-thiadiazol. (Antidiabeticum).
<i>Carisoprodalum</i>	2-Carbamoyloxymethyl-2-isopropylcarbamoyloxy- methylpentan. pINN: Carisoprodolum (BAN). R: Rela, soma, somadril. (Skeletmuskelslappende).
<i>Chymotrypsinum</i> (pINN)	Enzym vundet ved trypsinbehandling af proenzy- met chymotrypsinogen, der fremstilles ved sur eks- traktion af pancreas. $\alpha$ -Chymotrypsin. R: Alpha chymar, chymolase, kymo- trypure, zolyse.

<i>NFN-navn</i>	<i>Andre navne</i>
<i>Cinnamaverinum</i> (DCF, pINN)	2,3-Diphenylacrylsyre-(2-diethylaminoethyl)ester. (Spasmolyticum).
<i>Cyclophosphamidum</i> (BAN, pINN)	2-(Bis(2-chlorethyl)amino)-1-oxa-3-aza-2-phosphacyclohexanoxid-(2). R: Cytoxan, endoxan, sendoxan. (Nucleotoxisk stof).
<i>Cyproheptadinum</i> (pINN)	5-(1-Methylpiperidyliden-(4))-5H-dibenzo[a,d]cyclohepten. R: Periactin. (Enteramin-antagonist).
<i>Dieldrinum</i> (BAN, pINN)	Produkt indeholdende ca. 85 % 3,4,5,6,9,9-hexachlor-1a,2,2a,3,6,6a,7,7a-octahydrogen-2,7:3,6-dimethanooxiren[ <i>b</i> ]naphthalen. (Insecticid).
<i>Dimeprozinum</i>	9-(3-Dimethylaminopropyliden)-2-methoxyxanthen. pINN: Dimeprozanum. (Psycho-sedativum).
<i>Dimetholizinium</i> fosfat: <i>dimetholizini</i> <i>phosphas</i> (pINN)	1-(2-Methoxyphenyl)-4-(3-methoxypropyl)piperazin. (Antihypertensivum).
<i>Dipiproverinum</i> klorid: <i>dipiproverini</i> <i>chloridum</i> (DCF, pINN)	2-Phenyl-2-piperidinoeddikesyre-(2-piperidinoethyl)-ester. R: Levospasme. (Spasmolyticum).
<i>Ditophalum</i> (BAN, pINN)	1,3-Ethylthiocarbonylbenzen. R: Etisul. (Chemotherapeuticum).
<i>Emylcamatum</i> (pINN)	3-Carbamoyloxy-3-methylpentan. 1-Ethyl-1-methylpropanol-carbamidsyreester. R: Nuncital. (Skeletmuskelslappende).
<i>Ethenzamidum</i> (pINN)	2-Ethoxybenzamid. R: Lucamid. (Analgeticum).
<i>Ethionamidum</i> (BAN, DCF, pINN)	2-Ethyl-4-thiocarbamoylpyridin. 2-Ethylpyridin-carbothionamid-(4). R: Trescatyl. (Chemotherapeuticum).



<i>FNF-navn</i>	<i>Andre navne</i>
<i>Ferricholinatum</i>	Chelat dannet af jern(III)hydroxid og (2-hydroxyethyl)trimethylammoniumhydroxid. Chelat dannet af ferrihydroxid og cholin. pINN: Ferrocholinatum (NND). R: Chel-iron, ferrolip, komplifer. (Jernterapi).
<i>Fluphenazinum</i> klorid: <i>fluphenazini chloridum</i> (BAN, pINN)	10-[3-(4-(2-Hydroxyethyl)piperazinyl-(1))propyl]-2-trifluormethylphenothiazin. R: Moditen, pacinol, prolixin. (Psycho-sedativum).
<i>Glucagonum</i> klorid: <i>glucagoni chloridum</i> (pINN)	Pancreashormon, polypeptid bestående af 29 aminosyrer med Mol. mindst 3482.
<i>Haloperidolum</i> (BAN, pINN)	4-(4-Chlorphenyl)-1-(3-(4-fluorbenzoyl)propyl)-4-hydroxypiperidin. R: Haldol, serenase. (Psycho-sedativum).
<i>Haloponum</i> klorid: <i>haloponi chloridum</i>	N-(4-Brombenzyl)-3-(4-chlor-5-methyl-2-isopropylphenoxy)propyldimethylammoniumhydroxid. pINN: Halopenii chloridum (BAN). (Antibacteriel).
<i>Hexapropymatum</i> (BAN, pINN)	1-Carbamoyloxy-1-(propyn-(2)-yl)cyclohexan. 1-(Propyn-(2)-yl)cyclohexanol-carbamidsyreester. R: Lunamin, merinax, modirax. (Sedativum).
<i>Hexcarbachelinum</i> bromid: <i>hexcarbachelini bromidum</i> (pINN)	N,N'-Hexametylenbis[(2-carbamoyloxyethyl)-trimethylammoniumhydroxid]. (Skeletmuskelslappende).
<i>Homochlorcyclizinum</i> (pINN)	1-(4-Chloridiphenylmethyl)-4-methyl-2,3,4,5,6,7-hexahydrogen-1,4-diazepin. (Enteramin-antagonist).
<i>Ibylcainum</i> formiat: <i>ibylcaini formias</i> klorid: <i>ibylcaini chloridum</i>	4-Aminobenzoesyre-(2-isobutylaminoethyl)ester. NF: Butethamine Hydrochloride. R: Monocaine. (Localanæstheticum).

<i>NFN-navn</i>	<i>Andre navne</i>
<i>Mebhydrolinum</i> naftalendisulfonat-(1,5): <i>mebhydrolini naphthalendisulfonas</i> (BAN, pINN)	5-Benzyl-2-methyl-1,2,3,4-tetrahydrogenpyrido [4,3-b]indol. R: Fabahistin, incidal. (Antihistaminicum)
<i>Medroxiprogesteronum</i> eddikesyreester: <i>medroxi- progesteroni acetas</i> (pINN, NND)	17 $\alpha$ -Hydroxy-6 $\alpha$ -methyl-3,20-dioxopregnen-(4). 17 $\alpha$ -Hydroxy-6 $\alpha$ -methylprogesteron. pINN: Medroxiprogesteroni acetas (NND). R: Perlutex, provera. (Progestogen).
<i>Mephenoxalonum</i> (pINN)	5-((2-Methoxyphenoxy)methyl)-2-oxooxazolidin. (Psycho-sedativum).
<i>Mestanolonum</i> (BAN, pINN)	17 $\beta$ -Hydroxy-17 $\alpha$ -methyl-3-oxo-5 $\alpha$ -androstan. R: Androstanalone. (Androgen, non-viriliserende).
<i>Metahexamidum</i> (BAN, pINN)	3-(3-Amino-4-methylbensensulfonyl)-1-cyclohexyl- carbamid. R: Euglycin, melanex. (Antidiabeticum).
<i>Methaqualonum</i> klorid: <i>methaqualoni chloridum</i> (BAN, pINN)	2-Methyl-4-oxo-3-(tolyl-(2))-3,4-dihydrogen- quinazolin. R: Holodorm, melsedin, revonal. (Hypnoticum).
<i>Methazolamidum</i> (BAN, pINN)	5-Acetylimino-4-methyl-2-sulfamoyl-4,5-dihydrogen- 1,3,4-thiadiazol. R: Neptazane. (Carboanhydrase-inhibitor).
<i>Methdilazinum</i> (BAN, pINN, NND)	10-(1-Methylpyrrolidyl)-(3)-methyl(phenthiazin). R: Dilosyn, tacaryl. (Antihistaminicum).
<i>Methylaminopterinum</i>	N-[4-((2,4-Diaminopteridyl)-(6))dimethylamino)ben- zoyl]glutaminsyre. pINN: Methotrexatum (BAN). R: Amethopterin. (Nucleotoxisk stof).
<i>Methylchromonum</i> (BAN, pINN)	3-Methyl-4-oxochromen. R: Crodimyl. (Coronarkardilaterende).

<i>NFN-navn</i>	<i>Andre navne</i>
<i>Natrii carbazochromsulfonas</i> (pINN)	Natriumsalt af 1-methyl-6-oxo-5-semicarbazono-2,3,5,6-tetrahydrogenindolsulfonsyre-(3). pINN: Natrii carbazochromi sulfonas. (Hæmostatisk).
<i>Nialamidum</i> (BAN, pINN, NND)	N-(N-Benzyl-2-carbamoylethyl)-N'-(pyridyl-(4)-carbonyl)hydrazin. N-(N-Benzyl-2-carbamoylethyl)-N'-isonicotinoylhydrazin. R: Niamid. (Psychoanalepticum, monoaminoxidase-inhibitor).
<i>Nicothizonum</i>	3-Thiosemicarbazonomethylpyridin. Nicotinaldehyd-thiosemicarbazon. pINN: Nicothiazonum (DCF). (Chemotherapeuticum).
<i>Norvinisteronum</i> (pINN)	17 $\beta$ -Hydroxy-3-oxo-17 $\alpha$ -vinylestren-(4). (Progestogen).
<i>Oxiphenacycliminum</i> klorid: <i>oxiphenacyclimini chloridum</i> (pINN, NND)	2-Cyclohexyl-2-phenylglycolsyre-((1-methyl-1,4,5,6-tetrahydrogenpyrimidyl-(2))methyl)ester. pINN: Oxyphenacyliminum (NND). R: Daricol, daricon, vio-thene. (Anticholinerg, atropin-lignende).
<i>Palmidrolum</i> (pINN)	N-(2-Hydroxyethyl)palmitinsyreamid. (Antiflogistisk).
<i>Paromomycinum</i> sulfat: <i>paromomycini sulfas</i> (BAN, pINN)	Antibioticum produceret af <i>Streptomyces rimosus</i> og andre <i>Streptomyces</i> -arter. R: Humatin, pargonyl.
<i>Pentapiperidum</i> bifumarat: <i>pentapiperidi bifumaras</i> (pINN)	3-Methyl-2-phenylvalerianesyre-(1-methylpiperidyl-(4))ester. R: Lyspafen. (Anticholinerg).
<i>Phanchinonum</i> (pINN)	5,6-Dioxo-5,6-dihydrogen-4,7-phenanthrolin. 4,7-Phenanthrolinquinon-(5,6). pINN: Phanquinonum. BAN: Phanquone. R: Entobex. (Amœbicid).
<i>Phenampromidum</i> (BAN, pINN)	1-Piperidino-2-(N-propionoylanilino)propan. (Analgeticum).

<i>NFN-navn</i>	<i>Andre navne</i>
<i>Phenforminum</i> klorid: <i>phenformini</i> <i>chloridum</i> (BAN, pINN, NND)	1-Phenethylbiguanid. R: DBI, dibein, dibotin, fenformin, fenormin. (Antidiabeticum).
<i>Phenglutarimidum</i> klorid: <i>phenglutarimidi</i> <i>chloridum</i> (BAN, pINN)	3-(2-Diethylaminoethyl)-2,6-dioxo-3-phenylpiperidin. 2-(2-Diethylaminoethyl)-2-phenylglutarimid. R: Aturban. (Antiparkinsonstof).
<i>Phenidialum</i>	5,5-Diethyl-2,4,6-trioxo-1-phenylhexahydrogenpyrimidin. 5,5-Diethyl-1-phenylbarbitursyre. pINN: Phetharbitalum. R: Pyrietal. (Anticonvulsivum).
<i>Phenprobamatum</i> (pINN)	1-Carbamoyloxy-3-phenylpropan. 3-Phenylpropyl-carbamidsyreester. R: Gamaquil. (Psycho-sedativum, skeletmuskelslappende).
<i>Pipamazinum</i> (BAN, pINN, NND)	10-(3-(4-Carbamoylpiperidino)propyl)-2-chlorphen-thiazin. R: Mornidine. (Psycho-sedativum, antiemeticum).
<i>Pipethanatum</i> klorid: <i>pipethanati</i> <i>chloridum</i> (pINN, NND)	Benzilsyre-(2-piperidinoethyl)ester. R: Sycotrol. (Psycho-sedativum).
<i>Protokylolum</i> klorid: <i>protokyloli</i> <i>chloridum</i> (pINN, NND)	1-(3,4-Dihydroxyphenyl)-2-(2-(1,3-benzodioxolyl-(6))-1-methylethylamino)ethanol. R: Caytin, caytina, caytine. (Bronchodilaterende).
<i>Styramatum</i> (BAN, pINN, NND)	2-Carbamoyloxy-1-phenylethanol. R: Linaxar, sinaxar. (Skeletmuskelslappende).
<i>Sulfaphenazolum</i> (BAN, pINN)	1-Phenyl-5-sulfanilamidopyrazol. BAN: Sulphaphenazole. R: Orisul, orisulf. (Chemotherapeuticum).
<i>Sulfasomizolum</i> (BAN, pINN)	3-Methyl-5-sulfanilamidoisothiazol. BAN: Sulphasomizole. (Chemotherapeuticum).

<i>NFN-navn</i>	<i>Andre navne</i>
<i>Thiampenicolum</i> (pINN)	D-(+)-Threo-2-dichloracetamido-1-(4-methylsulfonylphenyl)propandiol-(1,3). R: Thiocymetin. (Chemotherapeutikum).
<i>Thihexinolonum</i> bromid: <i>thihexinoloni</i> bromidum	trans-4-(Dithienyl-(2)-hydroxymethyl)cyclohexyltrimethylammoniumhydroxid. pINN: Thihexinoli methylbromidum. R: Entoquel. (Anticholinerg).
<i>Thiopropazinum</i> metansulfonat: <i>thiopropazini methansulfonas</i> (BAN, pINN)	2-Dimethylsulfamoyl-10-(3-(4-methylpiperazinyl-(1))propyl)phenthiazin. R: Majeptil. (Psycho-sedativum).
<i>Thiotepa</i> (BAN, pINN, NND)	Triaziridinyl-(1)-phosphinsulfid. N',N'',N'''-Triethylthiophosphorsyretiamid. NND: Thio-tepa. R: Tifosyl. (Nucleotoxisk stof).
<i>Triclobisonum</i> klorid: <i>triclobisoni</i> chloridum (pINN, NND)	Hexamethylenbis[dimethyl(1-methyl-3-(2,2,6-trimethylcyclohexyl)propyl)ammoniumhydroxid]. pINN: Triclobisonii chloridum. R: Triburon chloride. (Antibacterielt).
<i>Triflupromazinum</i> klorid: <i>triflupromazini</i> chloridum (pINN, NND)	10-(3-Dimethylaminopropyl)-2-trifluormethylphen-thiazin. R: Vesprin. (Psycho-sedativum).

## 19. Lov nr. 118 af 3. maj 1961.

☞

*Lov om midler til bekæmpelse af plantesygdomme, ukrudt og visse skadedyr samt om midler til regulering af plantevækst.*

*Vi Frederik den Niende, af Guds nåde Konge til Danmark, de Venders og Goters, Hertug til Slesvig, Holsten, Stormarn, Ditmarsken, Lauenborg og Oldenburg, gør vitterligt:*

Folketinget har vedtaget og Vi ved Vort samtykke stadfæstet følgende lov:

### Afsnit I.

#### *Lovens område.*

§ 1. Ved bekæmpelsesmidler forstås i denne lov stoffer eller blandinger heraf, der er eller angives at være virksomme til bekæmpelse af

Landbrugsmin. j. nr. V. 425<sup>13</sup>/1961.

- a. plantesygdomme,
- b. ukrudt,
- c. følgende laverestående dyr:
  - 1. dyr, der må anses for skadelige for nytte- og kulturplanter,
  - 2. utøj hos husdyr, herfra dog undtaget midler — herunder også ikke-receptpligtige — der udleveres mod dyrlægerecept eller dispenseres eller distribueres af en dyrlæge,
  - 3. skadedyr i korn og kornprodukter, foderstoffer og frø,
  - 4. tekstilskadedyr,
  - 5. skadedyr i tømmer og træværk,
  - 6. fluer, myg, væggetøj, kakerlakker og myrer samt
  - 7. andre skadedyr (snegle, insekter, mider o. lign.) i huse og lagre,
- d. følgende varmblodede dyr: kaniner, mosegrise, muldvarpe, mus og rotter.

*Stk. 2.* Klæbestoffer, genstande, der er bestrøget udelukkende med klæbestoffer, og mekaniske apparater falder uden for bestemmelserne i denne lov.

*Stk. 3.* For genstande, hvis bekæmpende virkning beror på, at de er imprægneret eller bestrøget med de i stk. 1 omhandlede stoffer eller blandinger heraf, gælder bestemmelserne i denne lov med de af forholdets natur følgende lempelser.

*Stk. 4.* I tvivlstilfælde afgør landbrugsministeren, hvorvidt stoffer eller blandinger heraf falder ind under bestemmelserne i denne lov.

**§ 2.** Landbrugsministeren kan fastsætte, at lovens bestemmelser skal omfatte midler til bekæmpelse af andre varmblodede skadedyr end de i § 1, stk. 1, d, nævnte.

*Stk. 2.* Ministeren kan endvidere fastsætte, at de i denne lov indeholdte bestemmelser helt eller delvis skal bringes til anvendelse på kemikalier og naturstoffer, der uden at være egentlige plantenæringsstoffer har eller angives at have indvirkning på planternes vækst eller udvikling eller på frøenes modning.

**§ 3.** Landbrugsministeren bestemmer, på hvilke betingelser stoffer eller blandinger heraf, der er virksomme til de af denne lov omfattede formål, skal være undtaget fra lovens bestemmelser, når de sælges til andre formål.

*Stk. 2.* Bekæmpelsesmidler til eksport er undtaget fra lovens bestemmelser. Såfremt et bekæmpelsesmiddel eksporteres med angivelse af, at det har opnået anerkendelse her i landet, skal dog de for anerkendelsen fastsatte vilkår iagttages. Disse vilkår skal ligeledes iagttages, såfremt et anerkendt middel eksporteres til Norge, Sverige eller Finland under samme handelsnavn som det, hvorunder midlet er anerkendt.

**§ 4.** Landbrugsministeren kan på nærmere betingelser tillade, at de i denne lov indeholdte bestemmelser eller nogle af disse ikke skal finde anvendelse på:

- a. bekæmpelsesmidler, der består af et enkelt kemikalium med en af ministeren fastsat renhed, og
- b. bekæmpelsesmidler, der forhandles mellem importører og fabrikanter eller mellem fabrikanter indbyrdes.

## Afsnit II.

### *Almindelige bestemmelser.*

**§ 5.** Ved salg forstås i denne lov tillige falbydelse, forhandling og fordeling.

*Stk. 2.* Ved tilvirkning forstås i denne lov tillige opblanding, fortynding, imprægnering, pakning og ompakning.

*Stk. 3.* Ved tilvirkning eller indførsel af bekæmpelsesmidler til anvendelse i egen virksomhed ved erhvervsmæssig udførelse af bekæmpelse for andre omfattes de således anvendte midler af bestemmelserne i denne lov — herunder bestemmelserne i §§ 10 og 14 — med de lempelser, som landbrugsministeren måtte indrømme.

**§ 6.** Bekæmpelsesmidler må uden tilladelse fra landbrugsministeren kun sælges i den ubrudte originalemballage, hvori varen er udleveret fra fabrikant eller importør.

**§ 7.** Stoffer eller blandinger heraf, der sælges som bekæmpelsesmidler, må ikke indeholde bestanddele, der kan formindske virkningen af de angivne stoffer eller gøre midlet giftigere eller farligere, end angivet på pakningen, jfr. § 10, stk. 1, eller tilladt af landbrugsministeren, jfr. § 4, a.

*Stk. 2.* Bekæmpelsesmidler skal være tilvirket således, at de virksomme stoffer i midlet er ensartet fordelt eller — for så vidt angår midler, hvori der sker bundfældning eller lagdeling under opbevaring — fordeler sig ensartet ved omrystning eller omrøring. Såfremt omrystning eller omrøring er nødvendig, skal dette være angivet på midlets emballage.

**§ 8.** Den, der tilvirker eller indfører bekæmpelsesmidler, er ansvarlig såvel for rigtigheden af de i § 10, stk. 1, nævnte angivelser som for overholdelsen af de sig dertil sluttende påbud i § 7.

*Stk. 2.* Den, der tilvirker eller indfører de i § 4, a, omhandlede bekæmpelsesmidler, er ansvarlig for, at de har den af landbrugsministeren fastsatte renhed, samt for overholdelsen af det sig dertil sluttende påbud i § 7, stk. 1.

**§ 9.** Avertissementer, brochurer, cirkulærer, etiketter, prislister o. lign. vedrørende bekæmpelsesmidler må ikke indeholde urigtige eller vildledende oplysninger, navne, illustrationer eller tekst så lidt som omtale, direkte eller indirekte, af den i denne lov påbudte kontrol og må ej heller indeholde angivelser, der kan forringe betydningen af de bestemmelser, der fastsættes af landbrugsministeriets gift-nævn, jfr. § 13. Avertissementer o. s.v. må kun i det af nævnet tilladte omfang indeholde omtale af nævnet. Den, der lader avertissementer o. s.v. affatte, er ansvarlig for rigtigheden af de heri givne oplysninger m. m.

*Stk. 2.* De i stk. 1, 1. og 2. punktum, indeholdte bestemmelser finder tilsvarende anvendelse ved mundtlig henvendelse til købere.

*Stk. 3.* Det er forbudt i avertissementer, brochurer, cirkulærer, etiketter, prislister o. lign. direkte eller indirekte at angive eller på anden måde at reklamere med, at et bekæmpelsesmiddel indeholder eller har virkning som plantenæringsstof. Såfremt et i et middel indeholdt stof, der er virksomt til de af denne lov omfattede formål, efter landbrugsministerens skøn tillige har betydning som plantenæringsstof, kan ministeren dog på nærmere betingelser gøre undtagelse fra nævnte forbud.

**§ 10.** Bekæmpelsesmidler må kun sælges i emballage, hvorpå der efter landbrugsministerens nærmere forskrifter skal være angivet:

a. midlets navn,

- b. midlets vægt (mål),
- c. procent og art af virksomme stoffer,
- d. procent af fyldstoffer, vand eller andre opløsningsmidler,
- e. fabrikantens (importørens) navn eller firma,
- f. tilvirkningsstedet samt
- g. tilvirkningsdato (indførselsdato, ompakningsdato) i åben form eller kode.

*Stk. 2.* Ministeren kan kræve, at der tillige gives oplysning om andre forhold af betydning for et bekæmpelsesmiddels virkning.

*Stk. 3.* Ministeren afgør i tvivlstilfælde, hvad der skal forstås ved »virksomme stoffer« og »fyldstoffer«, jfr. stk. 1, c og d, og kan bestemme, hvorledes stofferne skal benævnes.

*Stk. 4.* Hvor procent og art af virksomme stoffer ikke nøjagtigt kan angives, kan ministeren meddele tilladelse til fravigelse af bestemmelserne i stk. 1, c og d.

**§ 11.** Landbrugsministeren kan forbyde, at et bekæmpelsesmiddel sælges som sådant, når han skønner, at det har så ringe virkning, at denne betegnelse er vildledende.

### Afsnit III.

#### *Foranstaltninger til imødegåelse af fare for forgiftning.*

**§ 12.** Til imødegåelse af faren for, at bekæmpelsesmidler forvolder skade på mennesker og husdyr, kan landbrugsministeren fastsætte bestemmelser om bekæmpelsesmidlers indhold, emballering, mærkning, indførsel, transport, forsendelse, forhandling, opbevaring og anvendelse m.v.

*Stk. 2.* Ministeren kan forbyde salg som bekæmpelsesmidler af stoffer eller blandinger heraf, der efter hans skøn frembyder særlig risiko for mennesker eller husdyr. Endvidere kan ministeren forbyde salg som bekæmpelsesmidler af præparater, der tillige har andet formål.

*Stk. 3.* Ministeren kan forbyde, at et præparat sælges som egnet til ved tilsætning til bekæmpelsesmidler at forøge disses virkning, når han skønner, at anvendelse af bekæmpelsesmidler efter tilsætning af det pågældende præparat vil være forbundet med større forgiftningsrisiko, end det fremgår af midlernes etiketter.

**§ 13.** Intet bekæmpelsesmiddel må sælges eller anvendes erhvervsmæssigt, forinden landbrugsministeriets giftnavn — efter at der er tilvejebragt den efter nævnets skøn fornødne klarhed over midlets sammensætning og giftighed for mennesker og husdyr — for det pågældende middel har fastsat sådanne forskrifter af den i § 12, stk. 1, omhandlede art, som nævnet anser for nødvendige.

*Stk. 2.* Bekendtgørelsen af de i stk. 1 nævnte forskrifter kan ske ved gengivelse af disse på midlernes emballage efter giftnavnets nærmere bestemmelse.

*Stk. 3.* De af nævnet truffne afgørelser kan indankes for landbrugsministeren.

### Afsnit IV.

#### *Kontrol med bekæmpelsesmidler.*

**§ 14.** Enhver, der tilvirker eller indfører stoffer eller blandinger heraf til salg som bekæmpelsesmidler, skal skriftligt til kontrollen, jfr. § 15, stk. 1, anmelde dette tillige med de i § 10, stk. 1, a–f, angivne oplysninger, ligesom han efter nærmere af landbrugsministeren fastsatte forskrifter skal føre en af kontrollen autoriseret og



for denne tilgængelig bog over virksomhedens omsætning af bekæmpelsesmidler. Ministeren kan kræve oplysning om andre forhold af betydning for kontrollen.

*Stk. 2.* Den, der tilvirker eller indfører bekæmpelsesmidler, skal opgive ministren brugelige kontrolmetoder, dersom rigtigheden af de på emballagen angivne procenter af virksomme stoffer, fyldstoffer, vand eller andre opløsningsmidler ikke kan kontrolleres ved almindeligt anerkendte analysemetoder. Ministeren bestemmer, hvilken af flere brugelige analysemetoder der skal anvendes.

*Stk. 3.* Enhver ændring i de i § 10, stk. 1, a-f, omhandlede oplysninger skal anmeldes til kontrollen.

**§ 15.** En eller flere af landbrugsministeren dertil antagne institutioner fører efter nærmere af ministeren givne forskrifter kontrol med, at bekæmpelsesmidler har det angivne indhold af stoffer. Vedkommende institution fører i øvrigt efter nærmere af ministeren givne forskrifter kontrol med, at fabrikanter, importører og forhandlere af bekæmpelsesmidler overholder de i denne lov indeholdte og i medfør af loven fastsatte bestemmelser.

*Stk. 2.* De i stk. 1 nævnte institutioner har mod behørig legitimation adgang til virksomheder, der indfører, tilvirker, forhandler, opbevarer eller forbruger bekæmpelsesmidler, og er berettiget til at udtage prøver af færdigblandede midler til nærmere undersøgelse. For de således udtagne prøver kan der ikke afkræves betaling, men vedkommende institution skal efter begæring udfærdige kvittering for modtagelsen. Ved indsendelse af denne kvittering til importøren eller fabrikanten er denne forpligtet til vederlagsfrit og franko snarest muligt at tilsende indsenderen en ny pakning med samme indhold som den udtagne prøve eller at kreditere ham for fakturaprisen.

#### Afsnit V.

##### *Anerkendelse af bekæmpelsesmidler.*

**§ 16.** Enhver, der tilvirker eller indfører bekæmpelsesmidler, kan ansøge landbrugsministeren — for så vidt angår midler til bekæmpelse af rotter, indenrigsministeren — eller en af vedkommende minister dertil antaget institution om anerkendelse af midlets effektivitet.

*Stk. 2.* Landbrugsministeren udfærdiger eller godkender — for så vidt angår midler til bekæmpelse af rotter, efter forhandling med indenrigsministeren — regler for opnåelse af anerkendelse af bekæmpelsesmidler, herunder hvorvidt og i hvilket omfang der kan meddeles anerkendelse for de i § 1, stk. 3, omhandlede genstande og for de i § 5, stk. 3, omhandlede midler. Ligeledes udfærdiger eller godkender landbrugsministeren — for så vidt angår midler til bekæmpelse af rotter, efter forhandling med indenrigsministeren — regler for efterfølgende kontrol med anerkendte midler og for ændring eller tilbagekaldelse af meddelte anerkendelser.

**§ 17.** Den, der opnår den i § 16 nævnte anerkendelse af et bekæmpelsesmiddel, er berettiget til i avertissementer, brochurer, cirkulærer, etiketter, prislister o. lign. efter nærmere af landbrugsministeren — for såvidt angår midler til bekæmpelse af rotter, efter forhandling med indenrigsministeren — fastsatte eller godkendte forskrifter at reklamere med den givne anerkendelse.

*Stk. 2.* Det er forbudt uden tilladelse fra vedkommende institution, jfr. § 16, stk. 1, i avertissementer m. v. at angive eller på anden måde at reklamere med, at

et middel er indleveret til afprøvning eller har været afprøvet el. lign., medmindre midlet er anerkendt.

*Stk. 3.* Det er forbudt uden tilladelse fra vedkommende institution at ændre et anerkendt middels sammensætning eller navn samt at bringe et andet middel på markedet under samme navn som det, hvorunder et middel er eller i et af ministeren fastsat tidsrum har været anerkendt.

#### Afsnit VI.

##### *Forsknings- og oplysningsarbejde.*

**§ 18.** Landbrugsministeren drager omsorg for, at det fornødne forsknings- og oplysningsarbejde vedrørende bekæmpelsesmidler gennemføres, og antager en eller flere institutioner til at udføre nævnte arbejde.

#### Afsnit VII.

##### *Afgifter.*

**§ 19.** Landbrugsministeren kan pålægge fabrikanter og importører at afholde udgifterne ved konstatering af giftigheden af de af de pågældende tilvirkede eller indførte bekæmpelsesmidler, jfr. § 13, stk. 1.

*Stk. 2.* Udgifterne ved giftnævnets virksomhed — bortset fra forsknings- og oplysningsarbejde, jfr. § 18 — og udgifterne ved kontrollen med, at bekæmpelsesmidler har det angivne indhold af stoffer, samt med, at fabrikanter og importører af bekæmpelsesmidler overholder de dem i henhold til denne lov påhvilende forpligtelser, jfr. § 15, stk. 1, skal efter ministerens nærmere bestemmelse dækkes ved afgifter, der pålægges fabrikanter og importører af bekæmpelsesmidler.

*Stk. 3.* Udgifterne ved afprøvning og anerkendelse af samt efterkontrol med bekæmpelsesmidler, jfr. § 16, afholdes af ansøgerne efter regler fastsat eller godkendt af ministeren.

*Stk. 4.* Ministeren kan gøre tilladelser til forhandling af farligere bekæmpelsesmidler betinget af, at vedkommende forhandlere erlægger afgifter efter ministerens nærmere bestemmelse. Afgifterne anvendes til nedbringelse af udgifterne ved kontrollen med, at forhandlerne overholder de dem i henhold til denne lov påhvilende forpligtelser, jfr. § 15, stk. 1.

*Stk. 5.* De i medfør af stk. 1–4 pålignede afgifter kan inddrives ved udpantning. For skyldige beløb er statskassen privilegeret fordringshaver overensstemmende med lov om konkurs m. m. af 25. marts 1872 § 33, 2, c.

#### Afsnit VIII.

##### *Strafbestemmelser.*

**§ 20.** Den, som ved uforsvarlig omgang med giftige bekæmpelsesmidler udsætter menneskers eller husdyrs — herunder ikke biers — liv eller sundhed for fare, straffes med bøde, hæfte eller fængsel i indtil 6 måneder, medmindre strengere straf er forskyldt efter den øvrige lovgivning.

*Stk. 2.* Den, der i øvrigt gør sig skyldig i overtrædelse af eller forsøg på overtrædelse af bestemmelserne i §§ 6–7, 9, 10, stk. 1, 13, stk. 1, 14 og 17, stk. 2 og 3, såvel som den, der forhandler, opbevarer eller anvender bekæmpelsesmidler i strid med de for de enkelte midler fastsatte bestemmelser, straffes med bøde.

*Stk. 3.* Med bøde straffes endvidere den, der undlader at efterkomme påbud eller forbud, der udstedes i henhold til denne lov eller i henhold til forskrifter udfærdiget i medfør af loven.

*Stk. 4.* I forskrifter, der udfærdiges i medfør af denne lov, kan fastsættes straf af bøde for overtrædelse eller forsøg på overtrædelse af bestemmelser i forskrifterne.

*Stk. 5.* Der kan pålægges en virksomheds ejer eller bruger bødeansvar, selv om overtrædelsen ikke kan tilregnes ham som forsætlig eller uagtsom. For overtrædelse, der begås af et aktieselskab, andelsselskab eller lignende, kan der pålægges selskabet som sådant bødeansvar. For bødeansvar fastsættes ingen forvandlingsstraf.

*Stk. 6.* Giftige bekæmpelsesmidler, med hvilke der er begået en af de foran omhandlede overtrædelser, kan konfiskeres, såfremt det må anses for påkrævet for at afværge fare for menneskers eller husdyrs liv eller sundhed.

*Stk. 7.* Sager angående de nævnte overtrædelser behandles som politisager. I sager angående overtrædelse af stk. 1 finder de i lov om rettens pleje kapitel 68, 69, 71 og 72 omhandlede retsmidler anvendelse i samme omfang som i sager, som det efter de almindelige regler tilkommer statsadvokaten at forfølge. Med henblik på konfiskation efter stk. 6 kan de i § 15 omhandlede kontrolmyndigheder tage giftige bekæmpelsesmidler i bevaring, såfremt disse frivilligt udleveres af den, der har dem i besiddelse.

*Stk. 8.* Bøderne indgår i en fond, der efter landbrugsministerens nærmere bestemmelse skal anvendes til nedbringelse af udgifterne ved forsknings- og oplysningsarbejde vedrørende bekæmpelsesmidler, jfr. § 18.

## Afsnit IX.

### *Ikrafttrædelses- og overgangsbestemmelser.*

**§ 21.** Denne lov, der ikke gælder for Færøerne og Grønland, træder i kraft den 1. oktober 1961. Samtidig ophæves lov nr. 76 af 9. marts 1948 om midler til bekæmpelse af plantesygdomme, ukrudt og visse skadedyr og lov nr. 113 af 13. april 1954 om tillæg til nævnte lov som ændret ved lov nr. 85 af 21. marts 1959. De i medfør af nævnte love udstedte bekendtgørelser forbliver dog i kraft, indtil de afløses af eller ophæves ved bekendtgørelser udstedt i medfør af nærværende lov. Overtrædelse af bekendtgørelserne straffes med bøde. Bestemmelserne i § 20, stk. 5-8, finder tilsvarende anvendelse med hensyn til disse overtrædelser.

*Stk. 2.* Landbrugsministeren kan træffe bestemmelse om, at bekæmpelsesmidler inden for en af ministeren fastsat frist skal kunne sælges uden iagttagelse af bestemmelserne i denne lov, såfremt disse midler sælges i overensstemmelse med de i medfør af hidtil gældende love fastsatte bestemmelser.

*Givet på Christiansborg Slot, den 3. maj 1961.*

Under Vor Kongelige Hånd og Segl.

F R E D E R I K R.

/ Karl Skytte.

## 20.

## Lov nr. 119 af 3. maj 1961.

*Lov om gifte og sundhedsfarlige stoffer.*

*Vi Frederik den Niende*, af Guds Nåde Konge til Danmark, de Venders og Goters, Hertug til Slesvig, Holsten, Stormarn, Ditmarsken, Lauenborg og Oldenburg, gør vittterligt:

Folketinget har vedtaget og Vi ved Vort samtykke stadfæstet følgende lov:

*Lovens område.*

§ 1. Ved *gifte* forstås i denne lov de stoffer, der er opført på de loven vedføjede lister I A og B, samt enhver af et sådant stof tilberedt vare, der er i besiddelse af stoffets giftige egenskaber i en sådan grad, at sædvanlig anvendelse af varen rummer fare for forgiftning af mennesker eller husdyr.

*Stk. 2.* Ved *sundhedsfarlige stoffer* forstås i denne lov de stoffer, der er opført på de loven vedføjede lister II, III A og B samt IV, og endvidere enhver af et sådant stof tilberedt vare, der er i besiddelse af stoffets sundhedsfarlige egenskaber i en sådan grad, at sædvanlig anvendelse af varen rummer fare for menneskers eller husdyrs sundhed.

*Stk. 3.* Indenrigsministeren kan efter indstilling fra sundhedsstyrelsen og — så vidt muligt — efter forhandling med handelsministeren foretage ændringer i de nævnte lister eller opstille nye lister.

*Stk. 4.* De i medfør af lovgivningen om

- a) apotekervæsenet,
- b) udøvelse af tandlægevirksomhed,
- c) euforiserende stoffer,
- d) midler til bekæmpelse af plantesygdomme, ukrudt og visse skadedyr samt om midler til regulering af plantevækst,
- e) bekæmpelse af skadeligt dyre- og fuglevildt,
- f) jagten,
- g) brug m.v. af radioaktive stoffer,
- h) sprængstoffer,
- i) kontrol med tilvirkning af krigsmateriel,
- j) levnedsmidler m. m.,
- k) arbejderbeskyttelse

gældende bestemmelser *berøres ikke* af denne lov, der alene finder anvendelse på gifte og sundhedsfarlige stoffer i det omfang, hvori den nævnte lovgivning ikke indeholder bestemmelser vedrørende disse.

*I. Bestemmelser vedrørende gifte.**Fremstilling af gifte.*

§ 2. Fremstilling, herunder forsøg med fremstilling af de af nærværende lov omfattede gifte, er kun tilladt den, som til arbejdstilsynet har anmeldt at fremstille gifte.

*Stk. 2.* Til fremstilling af gifte henregnes opblanding, fortynding og imprægnering samt den med henblik på udlevering foretagne udvejning, ompakning eller omhældning af gifte, dog bortset fra sådan virksomhed i forbindelse med den i § 3, nr. 6, nævnte forhandling.

#### *Modtagelse af gifte.*

§ 3. Modtagelse (herunder indførsel) af de af nærværende lov omfattede gifte er kun tilladt:

- 1) De i § 2 nævnte giftfremstillere,
- 2) virksomheder, der til arbejdstilsynet har anmeldt at forbruge gifte ved kemisk fabrikation,
- 3) de som leverandører til apoteker kontrollerede laboratorier og engrosvirksomheder samt fabrikanter af medicinske specialiteter,
- 4) apoteker,
- 5) handlende, som til kemikaliekontrollen har anmeldt at forhandle gifte en gros,
- 6) handlende, som af indenrigsministeriet på nærmere fastsatte vilkår har fået tilladelse til at forhandle gifte en detail, dog kun for så vidt angår de af denne tilladelse omfattede gifte,
- 7) sygehuse samt de af staten og kommunerne drevne videnskabelige og tekniske laboratorier og institutioner,
- 8) virksomheder, som til arbejdstilsynet har anmeldt at anvende pågældende gift(e) som hjælpemiddel i egen virksomhed,
- 9) personer over 18 år, der afgiver en særlig rekvisation om udlevering — fra en af de under nr. 4 eller 6 nævnte forhandlere — af gift til et nærmere angivet, ikke lægeligt formål, jfr. § 5, stk. 3–4.

#### *Udlevering af gifte.*

§ 4. Berettiget til at udlevere de af nærværende lov omfattede gifte er alene de i § 3, nr. 1–7, nævnte. De som nr. 7 nævnte er dog alene berettiget til at udlevere gifte indbyrdes. Kun de som nr. 4 og 6 nævnte er berettiget til at udlevere gifte til de i § 3, nr. 9, nævnte personer.

§ 5. Gifte må kun udleveres til *personer over 16 år*. Det er forbudt at overlade gifte til personer, der på grund af sindssygdom, åndssvaghed, beruselse, affekt, manglende udvikling o. lign. kan befrygtes at volde skade på sig selv eller andre med de pågældende gifte.

*Stk. 2.* Den, der udleverer gifte til de i § 3 som nr. 1–8 nævnte, skal — såfremt det ikke i forvejen er ham bekendt — afæske modtageren erklæring om, på hvilket af de nævnte grundlag giftene fordres udleveret, samt, for så vidt angår nr. 1–3, 5, 6 og 8, sikre sig, at de fornødne anmeldelser og tilladelser foreligger. De under nr. 1–6 anførte er pligtige til at føre *fortegnelser* eller kartoteker over modtagerne af gifte, jfr. herved § 6.

*Stk. 3.* Gifte må kun udleveres til de i § 3, nr. 9, nævnte personer, såfremt disse afgiver en dateret, egenhændigt underskrevet *rekvisation* med oplysning om giftens betegnelse, mængde og anvendelse, rekvirentens navn, stilling og adresse samt erklæring om, at han kun vil anvende den som anført, opbevare den omhyggeligt og ikke overdrage den til andre.

*Stk. 4.* De i stk. 3 nævnte rekvisitioner skal før udleveringen — med de af indenrigsministeren nærmere fastsatte undtagelser — af politiet være forsynet med påtegning om, at dette tillader udleveringen til det angivne formål. Indenrigsministeren fastsætter nærmere retningslinjer for meddelelse af påtegning.

§ 6. Indenrigsministeren giver nærmere regler om de i § 5 omhandlede rekvisitioners form samt om de ekspederede rekvisitioners opbevaring. Rekvisitionerne skal, så ofte det forlanges, forevises for politiet, kredslægen og kemikaliekontrollen, henholdsvis de farmaceutiske visitatorer.

§ 7. Enhver udlevering af gifte skal ske i stærk, hel og forsvarligt tillukket *emballage*, som er af en sådan art, at den ikke let giver anledning til forveksling af giften med ufarlige stoffer. Emballagen skal være forsynet med etikette og derpå trykt eller særskilt giftmærke samt eventuelt advarselspåskrift, jfr. § 13.

*Stk. 2.* Anvendelse af fornævnte giftmærke er forbeholdt de af nærværende lov omfattede gifte eller andre stoffer, hvor tilsvarende anvendelse er lovhjemlet.

#### *Opbevaring af gifte.*

§ 8. Opbevaring af gifte hos de i § 3 omhandlede virksomheder og personer skal, i det omfang disse er undergivet lovgivningen om arbejderbeskyttelse, ske i overensstemmelse med de i henhold til denne lovgivning gældende forskrifter, jfr. dog tillige stk. 2-4.

*Stk. 2.* For de i § 3, *nr. 3*, omhandlede kontrollerede laboratorier, kontrollerede engrosvirksomheder og fabrikanter af medicinske specialiteter samt de i § 3, *nr. 4*, nævnte apoteker gælder endvidere de i medfør af apotekerlovgivningen udstedte regler. Hos de i § 3, *nr. 5-8*, nævnte virksomheder og personer skal opbevaring af gifte ske i den oprindelige emballage eller i anden tilsvarende emballage. Hos de i § 3, *nr. 9*, nævnte personer skal gifte opbevares i den oprindelige emballage.

*Stk. 3.* Med de af indenrigsministeren fastsatte undtagelser skal opbevaring af de i § 3, *nr. 1*, nævnte virksomheders færdigvarelager og de i § 3, *nr. 5-6*, nævnte forhandleres lager, herunder prøvelager, af gifte ske i *giftrum* eller *giftskab*.

*Stk. 4.* Gifte skal i øvrigt overalt opbevares *forsvarligt* og *utilgængeligt* for uvedkommende personer samt *adskilt* fra nærings- og nydelsesmidler, herunder midler til brug ved madlavning, fra midler til mundens, hudens og hårets pleje samt fra foder til husdyr.

#### *Giftige kunstnerfarver, skibsbundfarver og fotografiske væsker.*

§ 9. Indenrigsministeren fastsætter, i hvilket omfang giftige, færdig tilberedte farver til kunstnerisk brug, færdig fremstillede skibsbundfarver eller færdig fremstillede væsker til fotografisk brug omfattes af bestemmelserne i §§ 3-7.

## *II. Bestemmelser vedrørende sundhedsfarlige stoffer.*

### *Udlevering af sundhedsfarlige stoffer.*

§ 10. Udlevering af de på liste II samt III A og B anførte sundhedsfarlige stoffer, jfr. § 1, stk. 2 og 3, skal ske i stærk, hel og forsvarligt tillukket *emballage*, som er af en sådan art, at den ikke let giver anledning til forveksling af det sundhedsfarlige stof med ufarlige stoffer. Emballagen skal være forsynet med etikette og derpå trykt eller særskilt advarselspåskrift, jfr. § 13.

*Opbevaring af sundhedsfarlige stoffer.*

§ 11. Opbevaring af de ovennævnte sundhedsfarlige stoffer skal ske i den op-  
rindelige emballage eller i anden tilsvarende emballage. I virksomheder, undergivet  
arbejdstilsynet, hvor der arbejdes med de omhandlede stoffer, skal stofferne op-  
bevares i overensstemmelse med de i henhold til lovgivningen om arbejderbeskyt-  
telse gældende forskrifter.

*Stk. 2.* De pågældende stoffer skal i øvrigt overalt opbevares *omhyggeligt* og  
*utilgængeligt for børn* samt *adskilt fra nærings- og nydelsesmidler*, herunder midler  
til brug ved madlavning, fra medicin, fra midler til mundens, hudens og hårets  
pleje samt fra foder til husdyr.

*Stk. 3.* Ved arbejde med de her omhandlede stoffer skal der udvises den for-  
nødne *omhu og forsigtighed*, således at hverken personer, husdyr eller varer skades  
eller forurenes, jfr. de i medfør af lovgivningen om arbejderbeskyttelse og om  
levnedsmidler udstedte bestemmelser.

*Sundhedsfarlige ikke-medicinske gasser.*

§ 12. Indenrigsministeren kan efter forhandling med handelsministeren fast-  
sætte særlige bestemmelser om de på liste IV anførte sundhedsfarlige ikke- medicin-  
ske gasser.

*III. Fælles bestemmelser.**Nærmere bestemmelser om emballage m.v.*

§ 13. Indenrigsministeren giver efter forhandling med handelsministeren og  
socialministeren nærmere forskrifter, eventuelt ved bemærkninger på de loven ved-  
føjede lister, vedrørende emballage, etiketter, giftmærker og advarselspåskrifter i  
forbindelse med udlevering og opbevaring af gifte og sundhedsfarlige stoffer.

*Stk. 2.* Efter forhandling med handelsministeren kan indenrigsministeren på-  
byde, at der til gifte og sundhedsfarlige stoffer kun må anvendes bestemte arter af  
emballage, og at sådan emballage ikke må anvendes til andre varer.

*Transport.*

§ 14. Forsendelse af gifte og sundhedsfarlige stoffer med jernbane, skib, luft-  
fartøj og postvæsen er underkastet de af vedkommende myndigheder efter forhand-  
ling med indenrigsministeren udstedte regler. For al anden transport af sådanne  
varer med offentlig eller privat transportmiddel på offentlig vej kan indenrigsmini-  
steren efter forhandling med justitsministeren, landbrugsministeren og ministeren  
for offentlige arbejder fastsætte nærmere bestemmelser af hensyn til den offentlige  
sikkerhed.

*Forbud mod anvendelse af gifte og sundhedsfarlige stoffer.*

§ 15. Indenrigsministeren kan efter indstilling fra sundhedsstyrelsen og for-  
handling med vedkommende minister fastsætte regler om og eventuelt udstede for-  
bud mod anvendelse af gifte og sundhedsfarlige stoffer til bestemte formål eller med  
hensyn til disse stoffers forekomst, herunder som urenheder i kosmetiske præparater,  
i tekniske præparater og i genstande til teknisk og andet brug.

*Brugt emballage.**Tilintetgørelse og bortskaffelse af giftige og sundhedsfarlige stoffer.*

§ 16. Tomme flasker, beholdere, pakninger o. lign., der har indeholdt gifte eller sundhedsfarlige stoffer, skal tilintetgøres eller renses omhyggeligt på en sådan måde, at de ikke frembyder fare for mennesker eller husdyr, eller tilbagesendes i forsvarligt tillukket og mærket stand.

*Stk. 2.* Tilintetgørelse eller bortskaffelse af større partier af gifte eller sundhedsfarlige stoffer må, såfremt fremgangsmåden ikke i forvejen er godkendt af de stedlige sundhedsmyndigheder, kun ske efter forudgående aftale med kredslægen.

*Straf.*

§ 17. Den, som ved uforsvarlig omgang med gifte og sundhedsfarlige stoffer — herunder lægemidler, der indeholder gifte eller sundhedsfarlige stoffer — udsætter menneskers eller husdyrs liv eller sundhed for fare straffes med bøde, hæfte eller fængsel i indtil 6 måneder, medmindre strengere straf er forskyldt efter den øvrige lovgivning.

*Stk. 2.* Den, der i øvrigt overtræder § 2, stk. 1, §§ 3–4, § 5, stk. 1–3, og stk. 4, 1. punktum, § 6, 2. punktum, § 7, § 8, stk. 2, 2. og 3. punktum, stk. 3 og 4, §§ 10–11 og § 16 eller gør sig skyldig i forsøg herpå, straffes med bøde. Det samme gælder den, der undlader at efterkomme et krav i henhold til § 19, stk. 3.

*Stk. 3.* I forskrifter, der udstedes i medfør af loven, kan der fastsættes straf af bøde for overtrædelse af bestemmelser i forskrifterne.

*Stk. 4.* Der kan pålægges en virksomheds ejer eller bruger bødeansvar, selv om lovovertrædelsen ikke kan tilregnes ham som forsætlig eller uagtsom. For overtrædelser, der begås af aktieselskaber, andelsselskaber eller lignende, kan der pålægges selskabet som sådant bødeansvar. For bødeansvar fastsættes ingen forvandlingsstraf.

*Stk. 5.* Ved dom for overtrædelse af § 3 kan de modtagne gifte konfiskeres. I øvrigt kan gifte og sundhedsfarlige stoffer, med hensyn til hvilke der er begået en overtrædelse af loven eller de i medfør af denne fastsatte forskrifter, konfiskeres, såfremt det må anses for påkrævet for at afværge fare for menneskers eller husdyrs liv eller sundhed.

*Stk. 6.* Sager angående de nævnte overtrædelser behandles som politisager. I sager angående overtrædelse af stk. 1 finder de i lov om rettens pleje kapitel 68, 69, 71 og 72 omhandlede retsmidler anvendelse i samme omfang som i sager, som det efter de almindelige regler tilkommer statsadvokaten at forfølge. Er der spørgsmål om idømmelse af fængselsstraf, skal der på tiltaltes begæring beskikkes ham en forsvarer.

*Dispensation.*

§ 18. Indenrigsministeren kan tillade, at de i nærværende lovs § 1, stk. 1 og 2, jfr. stk. 3, omhandlede gifte og sundhedsfarlige stoffer eller varer, der indeholder disse, på nærmere angivne betingelser helt eller delvis *undtages* fra bestemmelserne i denne lov, ligesom indenrigsministeren i øvrigt kan tillade, at denne lov i særegne tilfælde fraviges, når vægtige grunde taler derfor.



*Tilsyn.*

§ 19. Tilsyn med, at bestemmelserne i denne lov eller de i medfør heraf givne bestemmelser overholdes, føres, i det omfang der ikke af arbejdstilsynet føres tilsyn i henhold til lov om almindelig arbejderbeskyttelse, lov om arbejderbeskyttelse inden for handels- og kontorvirksomhed og lov om arbejderbeskyttelse inden for landbrug, skovbrug og gartneri, af politiet, kemikaliekontrollen, embedslægerne, de farmaceutiske visitatorer og specialitetskontrollen efter indenrigsministerens nærmere bestemmelse.

*Stk. 2.* De i stk. 1 nævnte myndigheder har i denne egenskab mod behørig legitimation adgang til virksomheder, der fremstiller, bearbejder, opbevarer eller forbruger gifte og sundhedsfarlige stoffer, og er berettiget til at åbne emballage og at udtage prøver til nærmere undersøgelse. For de således udtagne prøver kan der ikke afkræves betaling, men politiet, henholdsvis kemikaliekontrollen, embedslægerne, visitatorerne eller specialitetskontrollen, skal efter begæring udfærdige kvittering for modtagelsen. Ved indsendelse af denne kvittering til importøren eller fremstilleren er denne forpligtet til vederlagsfrit og franko snarest muligt at tilsende indsenderen en ny pakning med samme indhold som den udtagne prøve eller kreditere ham for prøvens fakturapris.

*Stk. 3.* Til brug ved afgørelsen af spørgsmålet om, hvorvidt en vare er omfattet af bestemmelserne i denne lov, er de i stk. 1 nævnte myndigheder berettiget til at afkræve fremstilleren eller importøren af varen erklæring på tro og love om varens indhold, i det omfang dette er nødvendigt til at afgøre spørgsmålet. Den pågældende fremstiller eller importør kan forlange, at de meddelte oplysninger skal behandles fortroligt.

*Ikrafttræden.*

§ 20. Denne lov træder i kraft 1. oktober 1961. Samtidig ophæves lov nr. 34 af 28. februar 1931 om gifte og andre for sundheden farlige stoffer, jfr. lovbekendtgørelse nr. 369 af 8. december 1954, idet dog de i medfør heraf udstedte bekendtgørelser indtil videre forbliver i kraft, i det omfang de ikke er stridende imod nærværende lov. Overtrædelse af bekendtgørelserne straffes med bøde. Bestemmelserne i § 17, stk. 4, og stk. 5, 2. punktum, finder tilsvarende anvendelse med hensyn til disse overtrædelser.

*Stk. 2.* Indenrigsministeren fastsætter nærmere bestemmelser om, i hvilken periode giftfremstilling samt udlevering og opbevaring af gifte og sundhedsfarlige stoffer fortsat vil kunne ske efter de hidtil gældende bestemmelser.

§ 21. Denne lov gælder ikke for Grønland og Færøerne. Indenrigsministeren bemyndiges dog til at sætte loven i kraft i Grønland med de lempelser, som måtte findes formålstjenlige på grund af denne landsdels særlige forhold.

*Givet på Christiansborg Slot, den 3. maj 1961.*

Under Vor Kongelige Hånd og Segl.

FREDERIK R.

/ Hans R. Knudsen.

## Bilag 1.

## Liste I A.

(Stærke gifte).

- amiton (O,O-diethyl-S-(2-diethylamino-ethyl)-thiophosphat)
- arsen og dets uorganiske forbindelser, fraset bly-, calcium- og zinkarsenat og arsenholdige malme
- 2-chlor-4-dimethylamino-6-methyl-pyrimidin
- chlорpicrin (trichlornitromethan)
- demeton-O (O,O-diethyl-S-[2-(ethylmercapto)-ethyl]-thiophosphat)
- dementon-S (O,O-diethyl-O-[2-(ethylmercapto)-ethyl]-thiophosphat)
- O,O-diethyl-S-(p-chlorphenylmercapto-methyl)-dithiophosphat
- O,O-diethyl-S-[4-oxo-1,2,3-benzotriazinyl-(3)]-methyl-dithiophosphat
- 1-dimethylcarbamoyl-3-methyl-pyrazolyl-(5)-dimethylcarbamat
- O,O-dimethyl-O-(2-carbomethoxyl-1-methyl)-vinylphosphat
- O,O-dimethyl-S-[2-(ethylsulfinyl)-ethyl]-thiophosphat
- O,O-dimethyl-O-[4-(methylmercapto)-3-methylphenyl]-thiophosphat
- O,O-dimethyl-S-[4-oxo-1,2,3-benzotriazinyl-(3)]-methyl-dithiophosphat
- dimethylsulfat
- 2,4-dinitrophenol
- dinoseb (2,4-dinitro-6-(1-methylpropyl)-phenol)
- dioxathion (di-(O,O-diethyl)-2,3-S,S-dioxan-(1,4)-dithiophosphat)
- DNOC (2,4-dinitro-6-methylphenol)
- endrin (endo,endo-1,2,3,4,10,10-hexachlor-6,7-epoxy-1,4,4a,5,6,7,8,8a-octahydro-1,4,5,8-dimethanonaphthalen)
- EPN (O-ethyl-O-p-nitrophenyl-benzen-thiophosphonat)
- ethylthiometon (O,O-diethyl-S-[2-(ethylmercapto)-ethyl]-dithiophosphat)
- 6,7,8,9,10,10-hexachlor-1,5,5a,6,9,9a-hexahydro-6,9-methano-2,4,3-benzodioxathiepin-3-oxid
- hydrogencyanid (cyanbrinte, blåsyre) og de af dets salte, der i vandig opløsning danner cyanidioner
- isolan (1-isopropyl-3-methyl-pyrazolyl-(5)-dimethylcarbamat)
- kviksølvforbindelser, uorganiske — fraset mercurochlorid (kalomel), mercurioxid og cinnober samt mercurichlorid og -sulfat i tørelementer
- methylbromid
- methyldemeton-O (O,O-dimethyl-S-[2-(ethylmercapto)-ethyl]-thiophosphat)
- methylparathion (O,O-dimethyl-O-p-nitrophenyl-thiophosphat)
- methylthiometon (O,O-dimethyl-S-[2-(ethylmercapto)-ethyl]-dithiophosphat)
- monofluoreddikesyre og dens salte
- nicotin og dets salte, fraset herfra fremstillede puddere med højst 1 pct. nicotin
- parathion (O,O-diethyl-O-p-nitrophenylthiophosphat)
- phorat (O,O-diethyl-S-[ethylmercapto]-methyl-dithiophosphat)
- phosphamidon (O,O-dimethyl-O-(1-methyl-2-chlor-2-diethyl-carbamoyl)-vinylphosphat)
- phosphor, gult
- schradan (octamethylpyrophosphorsyretetramid)
- selenforbindelser, uorganiske
- strychnin og salte heraf
- sulfo-TEPP (bis-O,O-tetraethyldithiopyrophosphat)
- TEPP (tetraethylpyrophosphat)
- tetraethylbly
- thalliumforbindelser, uorganiske
- De stoffer, som apotekerne ifølge farmakopeen skal opbevare i giftskab; herfra er dog undtaget de af lovgivningen om euforiserende stoffer omfattede stoffer, for tiden lov nr. 169 af 24. maj 1955.

## Bilag 2.

## Liste I B.

(Gifte).

- aldrin (endo,exo-1,2,3,4,10,10-hexachlor-1,4,4a,5,8,-8a-hexahydro-1,4,5,8-dimethanonaphthalen)
- antu ( $\alpha$ -naphthylthiourinstof)
- azobenzen
- blyarsenat
- brom
- $\beta$ -butoxy- $\beta'$ -thiocyano-diethylether
- calciumarsenat
- calciumphosphid
- chlordan (2,3,4,5,6,7,10,10-octachlor-4,7,8,9-tetrahydro-4,7-endomethanindan)
- chlorerede camphener (bruttoformel  $C_{10}H_{10}Cl_8$ )
- 3-chlorpropen (allylchlorid)
- coumachlor (3-[( $\beta$ -acetyl- $\alpha$ -p-chlorphenyl)-ethyl]-4-hydroxy-coumarin)
- coumafuryl 3-[( $\beta$ -acetyl- $\alpha$ -furfuryl)-ethyl]-4-hydroxycoumarin
- cycloheximid ( $\beta$ -[2-(3,5-dimethyl-2-oxocyclohexyl)-2-hydroxyethyl]-glutarimid)
- diazinon (O,O-diethyl-O-[2-isopropyl-4-methylpyrimidyl-(6)]-thiophosphat)
- dichlorvos (O,O-dimethyl-2,2-dichlorvinylphosphat)
- dieldrin (endo,exo-1,2,3,4,10,10-hexachlor-6,7-epoxy-1,4,4a,5,6,7,8,8a-octahydro-1,4,5,8-dimethanonaphthalen)
- diethylsulfat
- dimethoat (O,O-dimethyl-S-(N-methylcarbamoylmethyl)-dithiophosphat)
- endotal (dinatrium-3,6-endoxo-hexahydrophthalat)
- ethoxymercurisilicat
- ethylmercuribromid
- ethylmercurichlorid
- ethylmercurithiuroniumchlorid
- flussyre (hydrogenfluorid) og dens normale og sure alkali- og ammoniumsalte
- heptachlor (1,4,5,6,7,10,10-heptachlor-4,7,8,9-tetrahydro-4,7-endomethaninden)
- lindan (gamma-1,2,3,4,5,6-hexachlorcyclohexan)
- malathion (O,O-dimethyl-S-(1,2-dicarbethoxyethyl)-dithiophosphat)
- mercurioxid, kviksølv (II)-oxid
- mercurchlorid, kviksølv (I)-chlorid (kalomel)
- methoxyethylmercurichlorid
- methoxyethylmercurisilicat
- methoxymethylmercuriacetat
- methylchlorthion (O,O-dimethyl-O-(3-chlor-4-nitrophenyl)-thiophosphat)
- methylmercuridicyandiamid
- methylmercurihydroxid
- monobromeddikesyre samt salte og estere heraf
- monochloreddikesyre og dens salte
- natrium-methylthiocarbamat
- nicotin i puddere med højst 1 pct. nicotin eller 10 pct. tobaksstøv
- phencapton (O,O-diethyl-S-(2,5-dichlorphenylmercaptomethyl)-dithiophosphat)
- phenylmercuriacetat
- phenylmercurichlorid
- phenylmercurihydroxid
- phenylmercurihydroxyquinolin
- phenylmercurinaphthenat
- phenylmercuripyrocatechin
- 1-phenyl-3-methyl-pyrazolyl-(5)-dimethylcarbamate
- pindon (2-pivaloyl-1,3-indandion)
- 2-propen-1-ol (allylalkohol)
- ronnel (O,O-dimethyl-O-(2,4,5-trichlorphenyl)-thiophosphat)
- strobane (en blanding af heptachlorcamphen, heptachlorpinen og andre chlorerede terpener, indeholdende 66 pct. chlor (bruttoformel  $C_{10}H_{11}Cl_7$ ))

tellurforbindelser, uorganiske  
trichlorfon (O,O-dimethyl-2,2,2-trichlor  
1-hydroxyethylphosphonat)  
warfarin (3-[( $\beta$ -acetyl- $\alpha$ -phenyl)ethyl]-  
4-hydroxycoumarin)  
zinkarsenat  
zinkphosphid

De stoffer, som apotekerne ifølge far-  
makopeen skal opbevare adskilt fra an-  
dre stoffer (separanda), og som kun må  
udleveres efter recept; herfra er dog  
undtaget de af lovgivningen om eufori-  
serende stoffer omfattede stoffer, for  
tiden lov nr. 169 af 24. maj 1955.

### Bilag 3.

#### Liste II.

(Sundhedsfarlige stoffer).

acetaldehyd  
acetone, i mængder over 100 cm<sup>3</sup>  
ammoniakvand (salmiakspiritus) over  
3 pct.  
anilin (anilinolie)  
Indeholder mærkeblæk anilin eller  
salte heraf, skal etiketten påføres føl-  
gende advarsel: »Anvendelse til mærk-  
ning af tøj til spædbørn forbudt.«  
antimonforbindelser, uorganiske, fraset  
sulfider og farvestoffer  
bariumsalte, fraset bariumsulfat  
benzin, fraset benzin udelukkende for-  
handlet som motorbenzin  
blegevand (opløsninger af hypochlori-  
ter), i mængder over 30 cm<sup>3</sup>  
blyforbindelser, fraset blyarsenat  
Tilberedte sprøjtefarver m.v., hvori  
Pb-indholdet overstiger 50 vægtpro-  
cent af det faste bindemiddelindhold,  
skal påtegnes advarslen:  
»Blyforgiftningsfare.«  
borsyre, ren og over 5 pct. i puddere  
brintoverilte (hydrogenperoxid), opløs-  
ninger over 15 pct.  
cadmiumforbindelser, uorganiske  
DDT (1,1,1-trichlor-2,2-di-(p-chlor-  
phenyl)-ethan)  
dikloramin T (N-dichlor-p-toluensul-  
fonamid)  
eddikesyre, opløsninger over 15 pct.  
Advarsel: »Farlig at nyde ufortyndet«  
fenol (phenol)  
flusikisyre (hydrogensiliciumfluorid)  
og dens salte

formalin, opløsninger med over 4 pct.  
formaldehyd  
fosforsyre (orthophosphorsyre), over  
5 pct.  
hexaklorætan (hexachlorethan)  
hydroxylamin og dets salte  
jod  
kalilud med over 3 pct. kaliumhydroxid  
kalium  
kaliumhydroxid (ætskali)  
kaliumklorat (kaliumchlorat)  
Advarsel: »Meget eksplosiv i berøring  
med brændbare stoffer«  
kaliumnitrit  
karbolsyre, rå  
kloramin B (N-chlor-benzensulfonamid-  
natrium)  
kloramin T (N-chlor-p-toluensulfon-  
amidnatrium)  
Må i komprimeret form kun udleveres  
i sekskantede solbletter indehol-  
dende 1 g kloramin T, betegnet  
»kloraminsolbletter«  
kloraminopløsninger over 1 pct. (af  
kloramin B og T)  
klorsulfonsyre (chlorsulfonsyre)  
klorsvovl (svovlchlorider)  
kresoler (cresoler)  
kresoler over 1 pct. i sæbevand (sapo-  
cresoler)  
kromsyre (chromsyre) og dens salte  
kvartære ammonium-, pyridinium- og  
imidazoliumsalte, opløsninger over  
10 pct.  
metaldehyd (f. eks. som tørsprit)

methoxychlor (1,1,1-trichlor-2,2-di-  
(p-methoxyphenyl)-ethan  
myresyre  
natrium  
natriumhydroxid (ætsnatron)  
natriumklorat (natriumchlorat)  
Advarsel: »Meget eksplosiv i berøring  
med brændbare stoffer«  
natriumnitrit  
natronlud med over 3 pct. natrium-  
hydroxid  
nitrobenzol (nitrobenzen)  
oksalsyre (oxalsyre) og dens salte, her-  
under syresalt  
osmiumtetroxid  
paradiklorbenzol (p-dichlorbenzen)  
parafenyldiamin (p-phenyldiamin)  
paratoluyldiamin (p-toluyldiamin)  
pentaklorfenol (pentachlorphenol) og  
dens salte

perklorsyre (perchlorsyre)  
Advarsel: »Meget eksplosiv i berøring  
med brændbare stoffer.«  
petroleum, ublandet  
pikrinsyre (2,4,6-trinitrophenol) og dens  
salte  
salmiakspiritus (ammoniakvand), over  
3 pct.  
salpetersyre, over 5 pct.  
saltsyre over 5 pct.  
svovlsyre, over 5 pct.  
sølvnitrat  
terpentin, mineralsk, ublandet  
terpentin, vegetabilsk, ublandet  
zinkklorid, (zinkchlorid), opløsninger  
over 5 pct. (f.eks. loddevand)  
ætskali (kaliumhydroxid)  
ætsnatron (natriumhydroxid)

## Bilag 4.

## Liste III.

(Sundhedsfarlige organiske opløsningsmidler).

## Klasse A.

acetylendiklorid (1,2-dichlorethylen)  
acetylentetrabromid (1,1,2,2-tetra-  
bromethan)  
acetylentetraklorid (1,1,2,2-tetrachlor-  
ethan)  
benzol (benzen)  
butylcellosolve (ethylenglycolmono-  
butylether)  
butylglykol (ethylenglycolmonobutyl-  
ether)  
diacetonealkohol (4-hydroxy-4-methyl-  
2-pentanon)  
diisobutylketon  
1,1 diklor-1-nitroætan (1,1-dichlor-1-  
nitroethan)  
1,2-diklorpropan (1,2-dichlorpropan)  
1,3-diklorpropylen (1,3-dichlorpro-  
pylen)  
diklorætylæter (2,2'-dichlorethylether)  
diætylendioxyd (dioxan)

furfurol (furfural)  
furfurylalkohol  
isoforon (3,5,5-trimethylcyclohexen(2)-  
on(1))  
1-klor-1-nitropropan (1-chlor-1-nitro-  
propan)  
kloroform (trichlormethan)  
mesityloxyd (2-methyl-penten(2)-on(4))  
metanol (methanol)  
metylcellosolve (ethylenglycolmono-  
methylether)  
metylcellosolveacetat (ethylenglycol-  
monomethyletheracetat)  
metylendiklorid (dichlormethan)  
metylformiat (methylformiat)  
metylglykol (ethylenglycolmonomethyl-  
ether)  
metylglykolacetat (ethylenglycolmono-  
methyletheracetat)  
metylisobutylkarbinol (methylamyl-  
alkohol)  
monoklorbenzol (chlorbenzen)

nitrometan (nitromethan)  
 nitropropan  
 nitroætan (nitroethan)  
 ortoidklorbenzol (1,2-dichlorbenzen)  
 para-tertiær butyltoluol (1-methyl-4-tert.butylbenzen)  
 pentaklorætan (pentachlorethan)  
 perklorætylen (1,1,2,2-tetrachlorethylen)  
 propylenoxyd (propylenoxid)  
 stenkulsnafta (benzen)  
 svovlkulstof (carbondisulfid)  
 tetraklorkulstof (tetrachlormethan)  
 triklorpropan (1,2,3-trichlorpropan)  
 triklorætylen (1,1,2-trichlorethylen)  
 ætylendibromid (1,2-dibromethan)  
 ætylendiklorid (1,2-dichlorethan)  
 ætylenklorhydrin (1-hydroxy-2-chlorethan)  
 ætylatriklorid (1,1,2-trichlorethan)  
 ætylformiat (ethylformiat)  
 ætylidenklorid (1,1-dichlorethan)

*Klasse B.*

amylacetat  
 amylalkohol  
 amylbenzol (amylbenzen)  
 amylformiat  
 anon (cyclohexanon)  
 butanon (methylethylketon)  
 butylacetat  
 butylalkohol  
 butylformiat  
 cellosolve (ethylenglycolmonoethyl-ether)  
 cellosolveacetat (ethylenglycolmonoethyl-etheracetat)  
 cumol (isopropylbenzen)  
 cyklohexan (cyclohexan)  
 cyklohexanol (cyclohexanol)  
 cyklohexanon (cyclohexanon)  
 cyklohexen (cyclohexen)  
 cyklohexylacetat (cyclohexylacetat)  
 cyklohexylformiat (cyclohexylformiat)  
 cymol (1-methyl-4-isopropylbenzen)  
 dekalin (decahydronaphthalen)  
 difluordibrommetan (difluordibrommethan)

dimetylbenzol (xylen)  
 dipropylenglykolmetylæter (dipropylenglycolmethylether)  
 diætylbenzol (diethylbenzen)  
 hexahydrobenzol (cyclohexan)  
 hexahydrokresol (methylcyclohexanol)  
 hexalin (cyclohexanol)  
 hexalinacetat (cyclohexylacetat)  
 hexalinformiat (cyclohexylformiat)  
 hexametylen (cyclohexan)  
 hexylacetat (sec. hexylacetat)  
 mesitylen (1,3,5-trimethylbenzen)  
 metylacetat (methylacetat)  
 metylanon (methylcyclohexanon)  
 metylbenzol (toluen)  
 metylbutylketon (2-hexanon)  
 metylecyklohexanol (methylcyclohexanol)  
 metylecyklohexanon (methylcyclohexanon)  
 metylecyklohexylacetat (methylcyclohexylacetat)  
 metylecyklohexylformiat (methylcyclohexylformiat)  
 metylhexalinacetat (methylcyclohexylacetat)  
 metylisobutylketon (4-methylpentanon (2))  
 metylkloroform (1,1,1-trichlorethan)  
 metylpropylketon (2-pentanon)  
 α-metylstyrol (α-methylstyren)  
 metylætylketon (methylethylketon)  
 propylacetat  
 propylbenzol (propylbenzen)  
 styrol (styren)  
 tetrahydrobenzol (cyclohexen)  
 tetrahydrofuran  
 tetralin (tetrahydronaphthalen)  
 toluol (toluen)  
 vinylbenzol (styren)  
 vinyltoluol (vinyltoluen)  
 xylo (xylen)  
 ætylacetat (ethylacetat)  
 ætylbenzol (ethylbenzen)  
 ætylglykol (ethylenglycolmonoethyl-ether)  
 ætylglykolacetat (ethylenglycolmonoethyl-etheracetat)

## Bilag 5.

## Liste IV.

(Sundhedsfarlige ikke-medicinske gasser).

ammoniak	klormetyl (methylchlorid)
diazometan	kulilte (carbon-monoxid)
dicyan	svovlbrinte (hydrogen-sulfid)
fluor	svovldioksyd (svovldioxid)
fosgen (carbonylchlorid)	T-gas (ethylenoxid)
klor	

## 21.

## Lov nr. 120 af 3. maj 1961.

*Lov om udryddelse af rotter.*

*Vi Frederik den Niende*, af Guds Nåde Konge til Danmark, de Venders og Goters, Hertug til Slesvig, Holsten, Stormarn, Ditmarsken, Lauenborg og Oldenburg, gør vitterligt:

Folketinget har vedtaget og Vi ved Vort samtykke stadfæstet følgende lov:

§ 1. I samtlige landets kommuner er kommunalbestyrelserne forpligtede til at drage omsorg for, at der iværksættes en rationel rotteudryddelse, og at der herunder foretages eftersyn for rotter mindst 2 gange om året i alle ejendomme i kommunen.

§ 2. For at sikre virkningerne af en sådan udryddelse kan kommunalbestyrelsen i en kommune træffe aftale med kommunalbestyrelserne i de omliggende kommuner om, at rotteudryddelsen iværksættes efter ensartede regler og så vidt muligt samtidig i de af aftalen omfattede kommuner eller dele af disse.

*Stk. 2.* Kan der ikke opnås enighed om en sådan aftale eller om enkelte kommuners inddragelse under denne, kan spørgsmål herom, såfremt det ønskede udryddelsesområde alene berører sognekommuner, indbringes for amtmanden over det amt, i hvilket hele eller størstedelen af udryddelsesområdet er beliggende. Amtmanden træffer i så fald med bindende virkning bestemmelse om fremgangsmåden ved en sådan samlet rotteudryddelse og om tidspunkterne for denne. Amtmanden træffer ligeledes bestemmelse om, hvilke kommuner eller kommunedele udryddelsen skal omfatte, og er herunder beføjet til at bestemme, at et større område end forudsat i den forelagte plan inddrages under udryddelsen. Berører udryddelsesområdet Københavns kommune, købstæderne eller de i § 34 i lovbekendtgørelse nr. 328 af 6. juli 1950 om købstadkommunernes styrelse som ændret ved § 1 i lov nr. 181 af 20. maj 1952 omhandlede kommuner, udøves den nævnte beføjelse af indenrigsministeren.

§ 3. Kommunalbestyrelsen træffer beslutning om, hvorvidt udryddelsen skal foretages ved kommunens foranstaltning eller ved foranstaltninger iværksat i sam-

arbejde mellem kommunen og grundejerne. Der kan træffes overenskomst om udryddelsen med personer eller virksomheder, der beskæftiger sig med rotteudryddelse. Skal udryddelsen foretages i samarbejde mellem kommunen og grundejerne, og træffes der ikke overenskomst om udryddelsen som i 2. punktum nævnt, skal arbejdet varetages af grundejerforeninger eller -sammenslutninger, der er godkendt af kommunalbestyrelsen, efter nærmere af kommunalbestyrelsen fastsatte forskrifter.

*Stk. 2.* Grundejerne er i øvrigt forpligtede til at foretage sådanne foranstaltninger med hensyn til sikring af deres ejendomme og disses renholdelse, at rotternes livsbetingelser på ejendommene indskrænkes mest muligt. Ved bedømmelsen af omfanget af denne forpligtelse vil der dog være at tage behørigt hensyn til, at udgifterne ved gennemførelsen af de pågældende foranstaltninger holdes inden for et i forhold til den pågældende ejendoms anvendelse og værdi rimeligt beløb. Kommunalbestyrelserne overvåger, at grundejerne opfylder de dem i så henseende påhvilende forpligtelser, og kan, hvor dette skønnes nødvendigt, meddele grundejerne påbud om at udføre de i så henseende fornødne foranstaltninger.

§ 4. Såfremt vedkommende grundejer ikke iværksætter de af kommunalbestyrelsen i henhold til § 3, stk. 2, påbudte foranstaltninger på behørig måde inden 1 måned — for løvnedsmiddelvirksomheder og udlejede beboelsesejendommers vedkommende dog inden 8 dage — efter modtagelsen af påbuddet, er kommunalbestyrelsen berettiget til at lade disse foretage for ejerens regning. Beløbet hæfter på ejendommen med fortrinsret som for kommunale ejendomsskatter og kan indrives ved udpantning. Undladelse af at efterkomme kommunalbestyrelsens påbud inden den angivne frist straffes med bøde. På samme måde straffes den, der hindrer de af kommunalbestyrelsen dertil bemyndigede personer eller foreninger i at foretage de fornødne foranstaltninger til rotteudryddelse, herunder kontrol med en foretagen udryddelse.

§ 5. Kommunen afholder udgifterne ved tilsynet med overholdelsen af nærværende lov.

*Stk. 2.* I det omfang, rotteudryddelsen foretages ved kommunens egen foranstaltning, jfr. § 3, stk. 1, afholdes de dermed forbundne udgifter af kommunens kasse.

*Stk. 3.* I det omfang, udryddelsen foretages i samarbejde med grundejerne, jfr. § 3, stk. 1, afholdes de dermed forbundne udgifter af de pågældende grundejere eller foreninger. Kommunalbestyrelsen er i så fald berettiget til at yde et tilskud til udryddelsen.

*Stk. 4.* Udgifterne ved de i § 3, stk. 2, nævnte foranstaltninger afholdes af grundejerne.

§ 6. Med det formål at prøve midler eller fremgangsmåder til udryddelse af rotter bemyndiges indenrigsministeren til med tilslutning af vedkommende kommunalbestyrelser at lade foretage rotteudryddelse inden for bestemt afgrænsede områder efter særlige, af ministeren fastsatte regler. Den del af udgifterne, der ikke afholdes af private virksomheder, som måtte ønske at stille deres udryddelsesmidler til rådighed for sådanne forsøg, udredes af statskassen og de pågældende kommuner i et forhold, der bliver at fastsætte efter nærmere overenskomst. Regelen i § 4, sidste punktum, finder i øvrigt tilsvarende anvendelse.



§ 7. Indenrigsministeren fører kontrol med, at kommunalbestyrelserne træffer de i henhold til nærværende lov fornødne foranstaltninger, og kan, hvor han skønner det nødvendigt, påbyde den enkelte kommune at foretage hyppigere eller yderligere foranstaltninger til gennemførelse af en effektiv rotteudryddelse i vedkommende kommune. Navnlig kan indenrigsministeren påbyde, at kommunen foranlediger foretaget effektive foranstaltninger til udryddelse af rotter på lossepladser eller steder, på hvilke der henlægges fyld, affald eller lignende. Til brug ved denne kontrol er kommunalbestyrelserne forpligtede til inden hvert års 1. juni til indenrigsministeriet på dertil af ministeriet udarbejdede skemaer at indsende indberetninger om, hvilke foranstaltninger der i det foregående regnskabsår i henhold til påbud fra kommunalbestyrelsen har været truffet i kommunen til udryddelse af rotter og til sikring af ejendomme mod rotter, og sådanne andre oplysninger vedrørende udryddelsen, som ministeriet måtte finde ønskelige.

§ 8. Indenrigsministeren kan, jfr. § 16 i lov om midler til bekæmpelse af plantesygdomme, ukrudt og visse skadedyr samt om midler til regulering af plantevækst, meddele anerkendelse af egnede rotteudryddelsesmidler med det formål at vejlede bl. a. kommuner ved valg og indkøb af sådanne midler. I den af kommuner iværksatte rottebekæmpelse må kun anerkendte rotteudryddelsesmidler anvendes.

Stk. 2. Udgifter, der står i forbindelse med midlernes anerkendelse — herunder også udgifter til efterfølgende kontrol med anerkendte midler — kan pålægges de pågældende virksomheder.

§ 9. Uden særlig tilladelse fra sundhedsstyrelsen er det forbudt at opdrætte rotter.

Stk. 2. Overtrædelse af dette forbud eller af vilkårene for en af sundhedsstyrelsen meddelt tilladelse straffes med bøde.

§ 10. Ved gennemførelsen af foranstaltninger i henhold til denne lov og ved tilsynet med overholdelsen af de i loven indeholdte forskrifter kan indenrigsministeren benytte konsulentbistand. Beløb til afholdelse af udgifterne hertil samt beløb til afholdelse af udgifter i forbindelse med gennemførelsen af de i nærværende lov hjemlede foranstaltninger stilles til rådighed ved bevilling på de årlige finanslove.

§ 11. Denne lov træder i kraft den 1. oktober 1961. Samtidig ophæves lov nr. 116 af 31. marts 1938 om udryddelse af rotter. Fra samme tidspunkt ophæves tillige bekendtgørelse nr. 144 af 21. april 1953 om kontrol med og godkendelse af rotteudryddelsesmidler samt bekendtgørelse nr. 225 af 27. august 1957 om afgift for kontrol med og godkendelse af rotteudryddelsesmidler, jfr. dog § 21, stk. 2, i lov om midler til bekæmpelse af plantesygdomme, ukrudt og visse skadedyr samt om midler til regulering af plantevækst.

§ 12. Denne lov gælder ikke for Grønland og Færøerne.

*Givet på Christiansborg Slot, den 3. maj 1961.*

Under Vor Kongelige Hånd og Segl.

FREDERIK R.

/ Hans R. Knudsen.

## 22. Indenrigsministeriets bekendtgørelse af 9. maj 1961.

### *Bekendtgørelse om forbud mod anvendelse af hormonpræparater til husdyr.*

I medfør af § 12 i lov nr. 174 af 28. april 1950 om levnedsmidler m.m. fastsættes efter forhandling med landbrugsministeriet herved følgende:

§ 1. Det er forbudt under nogen som helst form og på en hvilken som helst måde at tilføre heste, hornkvæg, svin, får, geder, kaniner og fjerkræ naturlige eller kunstige østrogene stoffer. Forbudet gælder også enhver form for terapeutisk anvendelse.

Stk. 2. Forbudet gælder ikke tilførsel til eller behandling af dyr i eksperimentelt øjemed på offentlige laboratorier og lign., der hertil har fået udtrykkelig tilladelse af indenrigsministeriet efter forhandling med landbrugsministeriet. Sådant tilladelse vil dog være betinget af, at der er tilvejebragt en efter ministeriets skøn betryggende sikkerhed for, at de pågældende dyr og produkter hidrørende fra disse ikke benyttes til menneskeføde, og at dyrene efter død (aflivning) destrueres på en autoriseret destruktionsanstalt.

§ 2. Overtrædelse af denne bekendtgørelse straffes efter bestemmelserne i § 23 i lov nr. 174 af 28. april 1950 om levnedsmidler m.m.

§ 3. Denne bekendtgørelse træder straks i kraft. Samtidig ophæves bekendtgørelse nr. 240 af 26. august 1953 om forbud mod anvendelse af visse hormonpræparater i fedningsøjemed.

*Indenrigsministeriet, den 9. maj 1961.*

*Hans R. Knudsen.*

*/ Gemynthe Madsen.*

Indenrigsmin. 4. kt. j. nr. 3055-53-61.

## 23. Indenrigsministeriets meddelelse af 10. juni 1961.

### *Ændringer i medicintaksten iflg. kongelig resolution af 7. juni 1961.*

Under dags dato har man tilskrevet sundhedsstyrelsen således:

»Indenrigsministeriet skal herved meddele, at der ved kongelig resolution af 7. juni 1961 er opnået tilslutning til, at der i de ved kongelig resolution af 2. december 1958 med senere ændringer stadfæstede regler for beregning af prisen for salg af lægemidler til forbrugere, foretages sådanne ændringer, at medicintakstens § 7, stk. 1, punkt 3 A, § 7 stk. 1, punkt 9 A, § 7 stk. 1, punkt 9 B og § 9 stk. 4 får følgende formulering:

## § 7 stk. 1, punkt 3 A.

»Doseret lægemiddel fremstillet ved komprimering, samt piller fremstillet på anden måde iberegnet de med fremstillingen forbundne præparationer og andre hjælpestoffer, smagskorrigerende stoffer dog undtaget indtil 100 stk. incl.....	460 øre
for hvert følgende påbegyndt 100 stk.....	60 øre

## § 7 stk. 1, punkt 9 A.

»Ekspedition af lægemidler undtagen medicinske specialiteter.....	95 øre
---	--------

## § 7 stk. 1, punkt 9 B.

»Såfremt der efter samme recept (rekvisition) på én gang ekspederes to eller flere portioner af det samme lægemiddel, regnes de ovenfor i § 7, stk. 1, nævnte arbejdsgodtgørelser efter den samlede mængde. For deling pr. portion udover den første:	
de under pkt. 3, A, nævnte lægemidler.....	30 øre
øvrige lægemidler.....	60 øre

## § 9 stk. 4.

»Den i specialitetstaksten opførte forbrugerpris for andre medicinske specialiteter, jfr. dog § 11, beregnes ved til den for sundhedsstyrelsen anmeldte indkøbspris pr. pakning af vedkommende præparat at lægge et beløb, der beregnes således:

Når indkøbsprisen pr. pakning udgør 20 kr. eller derunder: 40 % af indkøbsprisen + 75 øre, dog højst ialt 80 % af indkøbsprisen.

Når indkøbsprisen pr. pakning overstiger 20 kr.: 8,75 kr. + 25 % af det beløb, hvormed indkøbsprisen overstiger 20 kr.)

De anførte ændringer har virkning fra den 15. juni 1961 at regne.

Indenrigsministeriet skal herefter under henvisning til sundhedsstyrelsens skrivelse af 31. maj 1961 (j. nr. 55<sup>b</sup>/1961) anmode sundhedsstyrelsen om at ville træffe foranstaltninger til, at foranstående bekendtgøres for landets apoteker samt iøvrigt for sådanne, for hvem ændringerne måtte have betydning.

Om foranstående har indenrigsministeriet givet Danmarks Apotekerforening, Dansk Farmaceutforening, M.E.F.A. og Sygehusforeningen i Danmark underretning.«

Hvilket herved meddeles.

*Indenrigsministeriet, den 10. juni 1961.*

P.M.V.

E.B.

*Age Lorentzen.*

## 24. Sundhedsstyrelsens meddelelse af 29. juni 1961.

### *Import af lægemidler til privatpersoner.*

Sundhedsstyrelsen skal hermed anmode om optagelse af følgende meddelelse:

Sundhedsstyrelsen er bekendt med, at der i en vis udstrækning fra udlandet fremkommer forsendelser af lægemidler til privatpersoner her i landet. Da import af lægemidler i henhold til § 1, stk. 2, i anordning af 4. april 1929 om apotekerverer er forbeholdt apotekerne, forsåvidt det drejer sig om en mængde til en fakturapris under 100 kr., og forsåvidt varen ikke importeres med henblik på videresalg engros eller på benyttelse i egen bedrift, vil toldmyndighederne nægte at udlevere sådanne forsendelser til privatpersoner, medmindre et apotek har erklæret sig villig til at indklare sendingen i sit navn. Forsåvidt dette er tilfældet, går toldmyndighederne ud fra, at apoteket har sikret sig, at udlevering af det pågældende lægemiddel til forbrugeren ikke er stridende mod de i Danmark gældende bestemmelser vedrørende udlevering af det pågældende lægemiddel til forbrugere. Det er imidlertid kommet til sundhedsstyrelsens kendskab, at apotekerne i nogle tilfælde, efter henvendelse fra privatpersoner, til hvem en af de nævnte forsendelser er ankommet, har forsynet toldadressekortet med stempel og underskrift uden at sikre sig mulighed for at undersøge, hvad forsendelsen indeholder, hvorefter forsendelsen af toldmyndighederne er blevet udleveret til den pågældende privatperson.

Således foranlediget skal man henlede opmærksomheden på receptbestemmelserne samt bestemmelserne i apotekerlovens § 72, hvorefter udlevering af ikke-registrerede medicinske specialiteter alene kan finde sted, efter at sundhedsstyrelsens tilladelse er indhentet i hvert enkelt tilfælde.

Forinden en apoteker forsyner et toldadressekort vedrørende lægemidler fra udlandet med underskrift og stempel med henblik på forsendelsens udlevering til adressaten, må apotekeren derfor gøre sig bekendt med forsendelsens indhold. Såfremt forsendelsen indeholder et receptpligtigt lægemiddel, må der foreligge en af en dansk læge udstedt recept, forinden forsendelsen kan udleveres til patienten, og såfremt lægemidlet ydermere er en ikke-registreret medicinsk specialitet, må patienten henvises til gennem sin læge at rette henvendelse til sundhedsstyrelsen med en begrundelse for, at lægemidlet ønskes indført, samt oplysning om, gennem hvilket apotek forsendelsen ønskes udleveret.

Sundhedsstyrelsen vil almindeligvis give tilladelse til udlevering af forsendelsen, når det drejer sig om præparater, der skal anvendes til videreførelse af en i udlandet påbegyndt behandling.

Hvis tilladelse gives, vil vedkommende apotek blive underrettet direkte fra sundhedsstyrelsen.

*Sundhedsstyrelsen, den 29. juni 1961.*

P. D. V.

*K. Aa. Kjær.*

/ Niels Barlebo.

**25. Indenrigsministeriets meddelelse af 5. juli 1961.**

*Kong Salomons apotek i København nedlagt.*

Ved kongelig resolution af 28. juni 1961 er det tilladt apoteker *Ove Müller* fra den 1. juli 1961 at regne at opgive den ham under 21. april 1937 meddelte bevilling til at drive *Kong Salomons apotek* i København og ved anden kongelig resolution af samme dato er der truffet bestemmelse om, at *Kong Salomons apotek* nedlægges ligeledes fra den 1. juli 1961 at regne.

Hvilket herved meddeles.

*Indenrigsministeriet, den 5. juli 1961.*

P. M. V.

E. B.

*Erik Alsøe, sekr.*

**26. Socialministeriets bekendtgørelse af 27. juni 1961.**

*Bekendtgørelse om de anerkendte sygekassers betaling for lægemidler.*

*I. Lægemidler, til hvilke sygekasserne er pligtige at yde deres medlemmer  $\frac{3}{4}$  af betalingen, og for hvilke statskassen yder sygekasserne fuld refusion.*

Efter indstilling af sundhedsstyrelsen fastsætter socialministeriet herved, at de i nedenstående skema under A. til D. nævnte lægemidler (og dermed kemisk identiske præparater), når de ordineres til patienter, der lider af de i forbindelse med præparaterne anførte sygdomme, henregnes til de ydelser, til hvilke sygekasserne i medfør af § 13, stk. 1, jfr. stk. 3, pkt. 1, i lov nr. 239 af 10. juni 1960 om den offentlige sygeforsikring er pligtige at udrede  $\frac{3}{4}$  af betalingen (»afsnit I medicin«).

Ved magistrel ordination af et lægemiddel under afsnit I må ikke tilblendes noget lægemiddel, der ikke findes opført som afsnit I medicin. Det er tilladt at anvende de til fremstillingen nødvendige hjælpestoffer, herunder opløsningsmidler, samt konserverende, stabiliserende og smagskorrigerende stoffer.

*Der ydes kun tilskud til dispenseringsformer til indvoortes brug, medmindre andet udtrykkeligt er anført.*

## Afsnit I medicin.

A. *Anæmia perniciosa*

»Sprue«

Leverpræparater.

Mavepræparater og cykobemindpræparater (B<sub>12</sub>-vitamin), der anvendes i forbindelse med eller i stedet for leverpræparater.

B. *Epilepsi*

Difhydan, Leo

Endiemalun NFN

Ephenemalum og salte heraf

Epanutin, D. D. &amp; Co.

Epidon, Lundbeck

Ethadionum NFN

Ethotoinum NFN

Gemonil, Abbott

Mephenetoinum NFN

Mesantoin, Sandoz

Milontin, P. D. &amp; Co.

Mysoline, I. C. I.

Neo-Citrullamon, Südmedica

Paradione, Abbott

Paramethadionum NFN

Peganone, Abbott

Phenantoinum og salte heraf

Phenemalum og salte heraf

Phensuximidum NFN

Phenytinum og salte heraf

Primidonum NFN

Prominal, Bayer

Prominaletter, Bayer

Tridione, Abbott

Trimethadionum NFN

C. *Fedtdiarrhoer som følge af congenit, cystisk pancreasfibrose*  
*Chroniske pancreaslidelser af anden art*

Combizym, Luitpold

Festal, Hoechst

Intestinal, Henning

Luizym, Luitpold

Pankreatin, RMC

Pankreon, Kali-Chemie

Pankroozym, Astra

Panpeptal, Brunnengräber

Panteric, P. D. &amp; Co.

Pantozym, Wander

Trizymal, Mannheim

Zymopan, Meco-Dumex

D. *Maligne tumorer bortset fra cancer prostatae**Uræmi**Osteoporose**Colitis ulcerosa*

Dianabol, Ciba

Durabolin, Organon

Nilevar, Searle

Norabol, Asa

Norethandrolonum NFN

Nortestosteroni phenylpropionas NFN

I øvrigt er følgende 3 grupper af lægemidler (og dermed kemisk identiske præparater) omfattet af § 13, stk. 1, jfr. stk. 3, pkt. 1, i den førnævnte lov, uden klausulering overfor bestemte sygdomme og *kun til indvortes brug, medmindre andet er anført*. Ved magistrel ordination gælder de ovenfor anførte regler.

## 1) Insulinpræparater

Arcosal, Lundbeck

Carbutamid (Fællesnavn)

Chlorpropamidum NFN

Mellinese, Pfizer

Nadisan, Mannheim

Rastinon, Hoechst

Tolbutamidum NFN

## 2) Actocortin, Frb. chem. fabr.

Acton, Frb. chem. fabr.

Acton prolongatum, Frb. chem. fabr.

Corticotropinum NFN

Corticotropinum zinci hydroxidum NFN

Cortiron-Depot, Schering A. G.

Socialmin. 1. kl. j. nr. 17-1-61.

Cortisonum NFN, estere og salte heraf  
 Cortone acetat, Merck Inc.  
 Cortrophin, Organon  
 Cortrophin-Zink, Organon  
 Decadron, Merck Inc.  
 Decadronfosfat, Merck Inc.  
 Decorton, Organon  
 Delcortin, Leo  
 Delcortol, Leo  
 Depo-Medrol, Upjohn  
 Desoxicortoni acetat  
 Flumeprednisolon, Schering Corp.  
 Fluormethylprednisoloni acetat NFN  
 Fluormethylprednisolonum NFN  
 Fluoxiprednisoloni acetat NFN  
 Fluoxiprednisolonum NFN  
 Hydrocortisat, Leo  
 Hydrocortisonum NFN, estere og salte heraf  
 Hydrocortone, Merck Inc.  
 Hydrocortoneacetat, Merck Inc.  
 Hydrocortonebutylacetat, Merck Inc.  
 Ledercort, Lederle  
 Ledercort diacetate, Lederle

Medrol, Upjohn  
 Methylprednisoloni acetat NFN  
 Methylprednisolonum NFN  
 Meticortelone, Schering Corp.  
 Meticorten, Schering Corp.  
 Percorten, Ciba  
 Prednisolonum NFN, estere og salte heraf  
 Prednisonum NFN, estere og salte heraf  
 Reacthin, Lundbeck  
 Solu-Cortef, Upjohn  
 Solvisat, Leo  
 Ultracortenol, Ciba

---

3) Aminosalyum og salte heraf  
 Benzacyl, Wander  
 Benzido-Pas, Ido  
 Isoniazidum  
 Neotebamin, Leo  
 Pasido, Ido  
 Pasido-Kalcium, Ido  
 Pasido-Natrium, Ido  
 Rimifon, Roche  
 Tebamin, Leo  
 Tibinid, Ido

---

*II. Lægemidler, til hvilke sygekasserne er pligtige til at yde deres medlemmer  $\frac{3}{4}$  af betalingen, og for hvilke statskassen yder sygekasserne delvis refusion.*

Efter indstilling af sundhedsstyrelsen fastsætter socialministeriet herved, at de i nedenstående liste nævnte lægemidler (og dermed kemisk identiske præparater), henregnes til de ydelser, til hvilke sygekasserne i medfør af § 13, stk. 1, jfr. stk. 3, pkt. 2, i lov nr. 239 af 10. juni 1960 om den offentlige sygeforsikring er pligtige at udrede  $\frac{3}{4}$  af betalingen («afsnit II medicin»).

Ved magistrel ordination af et lægemiddel under afsnit II må ikke tilblendes noget lægemiddel, som ikke findes opført som afsnit II medicin. Det er tilladt at anvende de til fremstillingen nødvendige hjælpstoffer, herunder opløsningsmidler, samt konserverende, stabiliserende og smagskorrigerende stoffer.

Foruden de i listen anførte salte er også de tilsvarende syrer eller baser tilskudsberettigede.

*Der ydes kun tilskud til dispenseringsformer til indvortes brug, medmindre andet udtrykkeligt er anført.*

*Afsnit II medicin.*

Acenocumarolum NFN  
 Acepromazini maleas NFN  
 Acetazolamidnatrium NFN  
 Acetylcholin, Roche

Acetylcholini chloridum NFN  
 Acetyldigitoxinum NFN  
 Achromycin, Lederle  
 Acidum amygdalicum

- Acidum folicum  
 Actidil, Wellcome  
 Acylanid, Sandoz  
 Adiphenini chloridum NFN  
 Adrenalin-Medihaler, Riker  
 Adrenalinum og salte heraf  
 Akineton, Knoll  
 Aleudrin, Ingelheim  
 Alimemazini tartras NFN  
 Allergener, terapeutiske præparater  
 Allersan, Asa  
 Ambinon, Organon  
 Amidryl, Meco-Dumex  
 Aminometradinum NFN  
 Ammonii chloridum  
 Amylii nitris  
 Andion, Gea  
 Angitrit, Leo  
 Ansolysen, M. & B.  
 Antabus, Meco-Dumex  
 Antazolini chloridum  
 Antex, Leo  
 Anthisan, M. & B.  
 Antistina, Ciba  
 Antrenyl, Ciba  
 Apresolin, Ciba  
 Aprobite, Erco  
 Ariovit, Roche (kun dråber og inj.)  
 Artane, Lederle  
 Artrizin, Leo  
 Asahydrin, Asa  
 Astracillin, Astra  
 A.T. 10, Bayer  
 Atonyl, Ido  
 Atophan, Schering A.G.  
 Atropinum og salte heraf  
 Aturbane, Ciba  
 Aureomycin, Lederle  
 Auroxin, Wülfig  
 Avacan, Asta  
 Avimin, Ido (kun dråber og inj.)  
 A-vitamin, ester (kun i dråber og inj.)  
 m. mindst 100 000 i.e. pr. g)  
 Azamethoni bromidum NFN
- Bantnine, Searle  
 Baralgin, Hoechst  
 Benadryl, P.D. & Co.  
 Bendralan, Lundbeck
- Benslyti chloridum NFN  
 Benzhexoli chloridum NFN  
 Benztropini methansulfonas NFN  
 Benzylpenicillin og salte heraf  
 Blocadren, AB  
 Breyli tosyas NFN  
 Brocadisipal, Brocades  
 Bucizini chloridum NFN  
 Buscopan, Ingelheim  
 Busulfanum NFN  
 Butalgin, Gea  
 Butazolidin, Geigy
- Calciferolum (kun i præparater m.  
 mindst 5 000 i.e. pr. g)  
 Calcii amygdalas  
 Calcii chloridum  
 Calcipen, Leo  
 Cantilon, Astra  
 Caramipheni chloridum NFN  
 Carbacholini chloridum  
 Carbimazolium NFN  
 Cardiazol, Knoll  
 Cardilan, Philips-Duphar  
 Caytin, Astra  
 Cedilanid, Sandoz  
 Cedilanid-Desacetyl, Sandoz  
 Centyl, Leo  
 Centyl m. kaliumklorid, Leo  
 Chemosept, Ido  
 Chinidinum og salte heraf  
 Chlorambucilum NFN  
 Chloramphenicoli palmitas  
 Chloramphenicoli stearas NFN  
 Chloramphenicoli succinas NFN  
 Chloramphenicolum  
 Chlorelyzini chloridum NFN  
 Chlormeroprinum NFN  
 Chlormethini chloridum NFN  
 Chlornaphazinum NFN  
 Chlorochini phosphas NFN  
 Chloromycetin, P.D. & Co.  
 Chloromycetin palmitate, P.D. & Co.  
 Chloromycetin succinate, P.D. & Co.  
 Chlorphenarsinum NFN  
 Chlorpheniramin maleas NFN  
 Chlorpromazini chloridum  
 Chlorprothixenum NFN og salte heraf  
 Chlorpyramini chloridum NFN



- Chlortetracyclinum NFN og salte heraf  
Chlorthiazidum NFN  
Chlorzoxazonum NFN  
Chlotride, Merck Inc.  
Choledyl, Warner-Lambert  
Cholini theophyllinas NFN  
Chophyllin, Ferraton  
Chorion-gonadotropinum NFN  
Cinchophenum  
Cliradon, Ciba  
Cogentin, Merck Inc.  
Colchicinum  
Collamon, Leo  
Coramin, Ciba  
Cordabromin, Homburg  
Cortisonum NFN, estere og salte heraf  
(kun ublandet og kun i dispenserings-  
former til udvortes brug)  
Cortone acetat, Merck Inc. (kun til ud-  
vortes brug)  
Cyclandelatum NFN  
Cyclospasmol, Brocades  
Cyclotestex, Leo  
Cycrimini chloridum NFN
- Dactil, Astra  
Darenthin, Wellcome  
Daricon, Pfizer  
Delcortol, Leo (kun til udvortes brug)  
Demethylchlortetracyclini  
chloridum NFN  
Depofemin, Hoechst  
Depovirin, Hoechst  
Dexchlorpheniramin maleas NFN  
Dextromoramidi bitartras NFN  
Diaethylstilboestrol propionas NFN  
Diaethylstilboestrolum NFN  
Diamox, Lederle  
Dicumarolum  
Dienoestrol acetat NFN  
Dienoestrolum NFN  
Digitalan, Meco-Dumex  
Digitoxinum NFN  
Digoxinum NFN  
Dihydroergotamin, Sandoz  
Dihydrostreptomycinum NFN og salte  
heraf  
Dihydrotachysterolum NFN  
Dikystrol, Wander
- Dilatropon, Troponwerke  
Dimenformon prolongatum, Organon  
Dindevan, Nyco  
Di-Paralene, Abbott  
Dipenadur, Novo  
Dipenicillin, Leo  
Diphemanili methylsulfas NFN  
Diphenhydramini chloridum NFN  
Diprovex, Leo  
Disulfiramum NFN  
Dixamoni bromidum NFN  
Dominil, Astra  
Dosulfin, Geigy  
Dromoran, Roche  
Dumocyclin, Meco-Dumex
- Effortil, Ingelheim  
Efosin, Hoechst  
Elityran, Hoechst  
Elkosin, Ciba  
Eltroxin, Glaxo  
Elutin, Meco-Dumex  
Endoxan, Asta  
Ephedrinum og salte heraf  
Erasol, Ido  
Ercoril, Erco  
Ergometrinum og salte heraf  
Ergotamin og salte heraf  
Ergotoxini aethansulfonas  
Erysan, Meco-Dumex  
Erythromycinum NFN og salte heraf  
Esidrex, Ciba  
Esidrex m. kaliumklorid, Ciba  
Estandron prolongatum, Organon  
Estilbin, Meco-Dumex  
Estradurin, Lundbeck  
Ethinyloestradiolum NFN  
Ethisteronum  
Extractum fluid. secal. cornut.
- Femandren, Ciba  
Femovirin, Hoechst  
Fenhombreol, Organon  
Fenoxcillin (Fællesnavn)  
Flagyl, M. & B.  
Flexin, Astra  
Floropryl, Merck Inc. (kun øjendråber)  
Fluostigminum NFN  
Fluoximesteronum NFN

- Folium digitalis (kun i pulver og  
 tabletter)  
 Follicycin, Ciba  
 Formo-Cibazol, Ciba  
 Ftalysept, Ido  
 Fulcin, I.C.I.  
 Furadantin, Asa  
 Furostilben, U.C.B.  
 Furostilboestrolum NFN  
  
 Gantrisin, Roche  
 Gantrisin-Acet, Roche  
 Geasalol comp., Gea  
 Geastimol, Gea  
 Geklimon, Gea  
 Glykresinum DAK  
 Glyphyllinum  
 Griseofulvinum NFN  
 Guasept, Ido  
 Guttae opiopapaverini atropicae  
 Guttae roseae  
 Guttae roseae spuriae  
 Gynergen, Sandoz  
  
 Halotestin, Upjohn  
 Harrical, Gea  
 Heparin (Fællesnavn)  
 Hexamethoni bromidum NFN  
 Hexamini amygdalas  
 Hexaminum  
 Hexanicit, Bofors  
 Hexocyeli methylsulfas NFN  
 Hexoestrolum NFN  
 Honvan, Asta  
 Hydergin, Sandoz  
 Hydralazini chloridum NFN  
 Hydrochlorthiazidum NFN  
 Hydrochlorthiazidum c. kalii chloridi  
 Hydrocortisat, Leo (kun til udvortes  
 brug)  
 Hydrocortisonum NFN, estere og salte  
 heraf (kun ublandet og kun i dispen-  
 sersformer til udvortes brug)  
 Hydrocortoneacetat, Merck Inc. (kun til  
 udvortes brug)  
 Hydromorponi chloridum  
 Hygroton, Geigy  
 Hyoscyamini hydrobromidum  
  
 Idophedrin, Ido  
  
 Ilidar, Roche  
 Ilosone, Lilly  
 Ilotycin, Lilly  
 Imipramini chloridum NFN  
 Injectabile opiopapaverini atropicum  
 Injectabile scopolomorphedrini  
 Insipidin, AB  
 Insipidin retard, AB  
 Ismelin, Ciba  
 Isolevin, Cilag  
 Isoprenalin-Medihaler, Riker  
 Isoprenalinum NFN og salte heraf  
 Isopropydrin, Abbott  
 Isothipendyli chloridum NFN  
 Isoxsuprini chloridum NFN  
  
 Jod-Calcium-Diuretin, Knoll  
  
 Kemadrin, Wellcome  
 Kenalog, Squibb (kun til udvortes  
 brug)  
 Ketobemidoni chloridum NFN  
 Ketogan, Lundbeck  
 Klianyl, Lundbeck  
 Klianyl forte, Lundbeck  
  
 Lamoryl, Leo  
 Lanatosid C, Beiersdorf  
 Largactil, M. & B.  
 Lederkyn, Lederle  
 Lederkyn-Acetyl, Lederle  
 Ledermycin, Lederle  
 Leocillin, Leo  
 Leostriol, Leo  
 Leukeran, Wellcome  
 Levorphanii tartaras NFN  
 Levothyroxinnatrium  
 Liothyroninnatrium NFN  
 Lisidonil, Ciba  
 Longifen, U.C.B.  
 Lucosil, Lundbeck  
 Lucosil mites, Lundbeck  
 Lutocyclin, Ciba  
 Lysivane, M. & B.  
  
 Madribon, Roche  
 Mannityli nitras NFN  
 Marcoumar, Roche  
 Mecamylamini chloridum NFN

Medrylamini maleas NFN  
Melleril, Sandoz  
Mephenesinum NFN  
Mepyramini maleas NFN  
Mercaptomerinnatrium NFN  
Mercaptopurinum NFN  
Mersalylum  
Mestion, Roche  
Metacil, Lundbeck  
Methacholinum og salte heraf  
Methadoni chloridum  
Methallenoestrolum NFN  
Methandriolum NFN  
Methaphenileni chloridum NFN  
Methergin, Sandoz  
Methocarbamolium NFN  
Methoxiphenadrinum NFN  
Methylatropini bromidum  
Methylergometrinum NFN og salte heraf  
Methylscopolaminum og salte heraf  
Methyltestosteronum  
Methylthiouracilum  
Metocryst, Leo  
Metopin, AB  
Mevasine, Merck Inc.  
Mictine, Searle  
Mingoral, Lundbeck  
Mitostan, AB  
Mixtura ammonii amygdalatis  
Mixtura sulfacombini DAK  
Moloid, Serumwerk  
Morphinum og salte heraf  
Myleran, Wellcome

Natrii auri chloridum  
Natrii aurothiomalas NFN  
Nebuloleum ephedrini compositum  
Neoarsphenaminum  
Neocinchophenum  
Neofyllin, Asa  
Neo-Gynergen, Sandoz  
Neo-Mercazole, Brit. Schering  
Neosalvarsan, Hoechst  
Neosteron, Organon  
Neostigminum NFN og salte heraf  
Nicethamidum  
Nilistin, Lundbeck  
Nitroerythrolum

Nitrofurantoinum NFN  
Nitroglycerinum  
Nitromannit (Fællesnavn)  
Nitropentytrit, Leo  
Norethisteronum NFN  
Nyldirini chloridum NFN  
Oculoguttae physostigmini  
Oculoguttae pilocarpini  
Odantol, Lundbeck  
Oestradioli benzoas  
Oestradioli propionas NFN  
Oestradiolum NFN  
Oestronum NFN  
Oleo-Sanocrysin, Ido  
Opium  
Oradon, Ido  
Oratren, Bayer  
Orga-Steron, Organon  
Orisulf, Ciba  
Orphenadini chloridum NFN  
Orthoxine, Upjohn  
Ovestin, Organon  
Ovex, Leo  
Oxaditon, Asa  
Oxedrini tartras  
Oxichlorochini sulfas NFN  
Oxicinchophenum NFN  
Oxinofen, Ferraton  
Oxiphenoni bromidum NFN  
Oxiprogesteroni caproas NFN  
Oxitetracyclinum NFN og salte heraf  
Oxytocinum NFN

Pagitane, Lilly  
Palfium »Janssen«, Lindeburg & Riemer  
Pamachinum NFN  
Pandigal, Beiersdorf  
Pantopon, Roche  
Papaverini hydrochloridum  
Paradryl, Ido  
Paraflex, Astra  
Paraxin, Mannheim  
Parpanit, Geigy  
Paspal, Luitpold  
Pempidini bitartras NFN  
Penadur, Novo

- Penicillindamin (Fællesnavn)  
 Pentanitrolum NFN  
 Pentazolium  
 Pentoloni bitartras NFN  
 Pentytrit, Leo  
 Peragit, Gea  
 Perandren, Ciba  
 Perolysen, M. & B.  
 Perovex, Leo  
 Perphenazinum NFN  
 Pethidini hydrochloridum  
 Phenergan, M. & B.  
 Phenindamini bitartras NFN  
 Phenindionum NFN  
 Phenoximethylpenicillinum NFN og  
 salte heraf  
 Phentolamini chloridum NFN  
 Phentolamini methansulfonas NFN  
 Phenylbutazonnatrium NFN  
 Pholedrini sulfas NFN  
 Phthalylsulfathiazolum  
 Physex, Leo  
 Pilulae atropopolamini  
 Pilulae cynoglossi  
 Pilulae opiopapaverini atropicae  
 Pipenzoloni bromidum NFN  
 Piperidolati chloridum NFN  
 Piptal, Astra  
 Pituin, Meco-Dumex  
 Pituitan, Orthana  
 Pituitrin, P.D. & Co.  
 Pitupartin, AB  
 Pitusol, AB  
 Plaquenil, Winthrop  
 Plegicil, Asa  
 Polaramin, Schering Corp.  
 Praenitrona, Schering A.G.  
 Prantal duplex, Schering Corp.  
 Prednisolonum NFN, estere og salte  
 heraf (kun ublandet og kun i dispen-  
 seringsformer til udvortes brug)  
 Prednisonum NFN, estere og salte heraf  
 (kun ublandet og kun i dispenserings-  
 former til udvortes brug)  
 Pregnyl, Organon  
 Priamide, Janssen  
 Primodian-Depot, Schering A.G.  
 Primolut, Schering A.G.  
 Prisco, Ciba  
 Pro-Banthine, Searle  
 Probecid, Astra  
 Probenecidum NFN  
 Procainamidi chloridum NFN  
 Prochlorperazini maleas NFN  
 Prochlorperazini methansulfonas NFN  
 Procyclidini chloridum NFN  
 Progesteronum  
 Progynon, Schering A.G.  
 Progynon B. ol. forte, Schering A.G.  
 Progynon-Depot, Schering A.G.  
 Proluton, Schering A.G.  
 Proluton-Depot, Schering A.G.  
 Promazini chloridum NFN  
 Promethazini chloridum NFN  
 Pronestyl, Squibb  
 Propanthelini bromidum NFN  
 Propheamini chloridum NFN  
 Propylthiouracilum  
 Propynalin, Ido  
 Prostigmin, Roche  
 Proxiphyllinum, NFN  
 Prozil, Meco-Dumex  
 Puri-Nethol, Wellcome  
 Pyelol, Meco-Dumex  
 Pyribenzamin, Ciba  
 Pyridostigminum NFN og salte heraf  
 Quotidon, Hoechst  
 Rauvilid, Asa  
 Regitin, Ciba  
 Rescamin, Asa  
 Rescinnaminum NFN  
 Reserpinum NFN og salte heraf  
 Resochin, Bayer  
 Retamin, N.D. & K.  
 Reverin, Hoechst  
 Rigidyl, Meco-Dumex  
 Robaxin, Robins  
 Rocilin, RMC  
 Ronicol, Roche  
 Rontyl, Leo  
 Rontyl m. kaliumklorid, Leo  
 Salamid, Ido  
 Salazopyrin, Asa  
 Salazo-sulfapyridinum NFN  
 Salisan, Ido

- Salolum  
Sandosten, Sandoz  
Sanocrysin, Ido  
Scopolaminum og salte heraf  
Serpasil, Ciba  
Serum-gonadotropinum NFN  
Sexadien, Leo  
Sintrom, Geigy  
Skopyl, Asa  
Skopyl mites, Asa  
Solufyllin, Asa  
Solutio codeini fortior  
Solutio codeini mitis  
Solvisat, Leo (kun til udvortes brug)  
Sorbidi nitras NFN  
Soventol, Knoll  
Spargan, Gea  
Sparine, Wyeth  
Stemetil, M. & B.  
Stilboestrol propionas  
Stilboestrolum  
Streptomycinum NFN og salte heraf  
g-Strophanthinum  
Strophosid, Sandoz  
Succinylsulfathiazolum NFN  
Sulfadiazinnatrium  
Sulfadimethoxinum NFN  
Sulfadimidinnatrium  
Sulfaethidolum NFN  
Sulfafurazolum NFN  
Sulfaguanidinum NFN  
Sulfaisodimidinum NFN  
Sulfamerazinum  
Sulfamethizolum  
Sulfamethoxypyridazinum NFN  
Sulfametopyridazin (Fællesnavn)  
Sulfanilamidum  
Sulfa-Perlongit, Ingelheim  
Sulfathiazolnatrium  
Sulphamezathine, I.C.I.  
Suppositoria atropopolamini  
Suppositoria opiopapaverini atropica  
Sustanon, Organon  
Sustanon prolongatum, Organon  
Sympatol, Ingelheim  
Synopen, Geigy  
Synstigmini bromidum  
Syntex, Asa  
Syntocinon, Sandoz
- Syrupus codeicus fortior  
Syrupus codeicus mitis  
Systral, Asta
- Tablettaa diplonitroli DAK  
Tablettaa jodtheobromini  
Tablettaa nitrocombini DAK  
Tablettaa novatrophedrini DAK  
Tablettaa salca-theobromini c. jodo  
DAK  
Tablettaa sulfacombini  
Tablettaa vepicombini DAK  
Taractan, Roche  
Terfluzin, M. & B.  
Terramycin, Pfizer  
Tertroxin, Glaxo  
Testex, Leo  
Testosteroni cypionas NFN  
Testosteroni propionas  
Testosteronum NFN  
Testoviron, Schering A.G.  
Testoviron-Depot, Schering A.G.  
Tetracyclinum NFN og salte heraf  
Tetraponum  
Thenalidini tartras NFN  
Theobromino calcii acetat  
Theobromino natrii acetat  
Theobromino natrii salicylas  
Theobrominum  
Theobrominum calcii salicylas NFN  
Theophyllaminum NFN  
Theophyllino natrii acetat  
Theophyllinum  
Thephorin, Roche  
Thiamazolum, NFN  
Thiomerin, Wyeth  
Thioridazini chloridum NFN  
Thycapzol, Gea  
Thyreoidium NFN  
Thyreotropin (Fællesnavn)  
Thyrotropinum NFN  
Tofranil, Geigy  
Tolazolini chloridum NFN  
Tral retard, Abbott  
Trasentin, Ciba  
Tresortil, Gea  
Tricillin, Leo  
Trihistan, Gea  
Trilafon, Schering Corp.

Triolandren, Ciba	Vallergan, M. & B.
Tripelenamini chloridum NFN	Vallestril, Searle
Tripelenamini citras NFN	Vasodil, Leo
Tripenadur, Novo	Vasopressinum NFN
Tripolidini chloridum NFN	Vegolysen, M. & B.
Trochin, Leo	Veractil, M. & B.
Trombyl, Leo	Veritol, Knoll
Truxal, Lundbeck	Volocid, Lundbeck
Ultracortenol, Ciba (kun til udvortes brug)	Zoxamin, AB
Uricosid, AB	Zoxazolaminum NFN
	Østriol (Fællesnavn)

*III. Lægemidler, til hvilke sygekasserne i henhold til vedtægtsmæssig bestemmelse kan yde deres medlemmer  $\frac{3}{4}$  af betalingen, og for hvilke statskassen yder sygekasserne delvis refusion.*

Efter indstilling af sundhedsstyrelsen fastsætter socialministeriet herved i henhold til § 13, stk. 2, jfr. stk. 3, pkt. 3, i lov nr.239 af 10. juni 1960 om den offentlige sygeforsikring, at en sygekasse i sin vedtægt kan optage bestemmelse om betaling af  $\frac{3}{4}$  af udgiften til de nedenfor under a) til c) nævnte lægemidler under forudsætning af,

*at lægen skønner,*

- 1) *at den pågældende patient lider af en alvorlig og langvarig sygdom, og*
- 2) *at sygdomstilfældet til stadighed og gennem længere tid vil kræve behandling med lægemidler af den nævnte art.*

De lægemidler, der — når såvel de under 1) som de under 2) nævnte betingelser er til stede — kan ordineres som *afsnit III medicin*, er:

- a) *sovemidler og beroligende midler, dog kun i dispenseringsformer til indvortes brug,*
- b) *smertestillende midler, der ikke kan ordineres i henhold til afsnit II, såsom analgetica, antirheumatica og kombinationspræparater heraf, dog kun i dispenseringsformer til indvortes brug,*
- c) *midler til lokal behandling af hud og slimhinder.*

Det vil ikke i sygekassens vedtægt kunne fastsættes, at der i de ovenfor angivne tilfælde ydes tilskud med en mindre andel af udgiften end  $\frac{3}{4}$ .

#### *IV. Andre bestemmelser.*

I alle andre tilfælde og til andre arter af lægemidler end de i denne bekendtgørelse anførte kan der — uanset om lægemidlet er ordineret af en læge (tandlæge) — *ikke ydes tilskud af sygekasserne.*

Sygekasserne kan ikke yde tilskud til udgifter til flergangsemballage, porto m. v. ved indkøb af lægemidler.

Socialministeriet bemyndiger sundhedsstyrelsen til i tilfælde, hvor et lægemiddel af socialministeriet efter indstilling af sundhedsstyrelsen er godkendt til op-

tagelse under afsnit I eller afsnit II ved førstkommende revision af medicinbekendtgørelsen, at offentliggøre, at sygekasserne, også indtil sådan optagelse har fundet sted, yder tilskud til vedkommende lægemiddel.

Offentliggørelse vil herefter ved sundhedsstyrelsens foranstaltning finde sted i Statstidende, Ugeskrift for Læger, Sygekassetidende, Sognerådstidende, Købstadforeningens Tidsskrift, Archiv for Pharmaci og Chemi og Farmaceutisk Tidende.

Denne bekendtgørelse træder i kraft den 1. august 1961.

Samtidig ophæves bekendtgørelse nr. 30 af 14. februar 1956 om de anerkendte sygekassers ydelse af medicin m.v. med tillæg nr. 254 af 28. september 1956, nr. 191 af 20. juni 1957, nr. 79 af 26. marts 1958, nr. 330 af 2. december 1958, nr. 289 af 23. september 1959, nr. 286 af 7. juli 1960 og nr. 21 af 7. februar 1961. Endvidere ophæves de ved sundhedsstyrelsens foranstaltning i Statstidende m.v. optagne meddelelser af 17. februar, 6. marts, 17. marts, 29. marts, 14. april, 27. april, 12. maj, 26. maj og 23. juni 1961.

*Socialministeriet, den 27. juni 1961.*

*Jul. Bomholt.*

/ H. Koldby Nielsen.

## **27. Indenrigsministeriets meddelelse af 22. juli 1961.**

*Sct. Nicolai apotek, Svendborg, flyttet.*

Under den 22. juli 1961 har indenrigsministeriet i henhold til § 6, stk. 1, i lov nr. 209 af 11. juni 1954 om apotekervæsenet godkendt, at Sct. Nicolai apotek, Svendborg, flytter fra sin nuværende beliggenhed i Gerritsgade til ejendommen på hjørnet af Voldgade og Tinghusgade.

## **28. Indenrigsministeriets meddelelse af 9. august 1961.**

*Invalideforsikringsfondens medicinydelse.*

I en for indenrigsministeriet kommunikeret skrivelse af 5. juli 1961 har socialministeriet tilskrevet invalideforsikringsretten således:

»Efter anmodning fra socialministeriet har invalideforsikringsretten i skrivelse af 16. marts 1961 (jr. nr. A. 3006), fremsat indstilling om retningslinierne for ydelse af hjælp til behandling med medicin i henhold til revalideringslovens § 4, jfr. socialministeriets cirkulære af 12. oktober 1960 vedrørende lov om revalidering, pkt. 27 b), hvilken indstilling er tiltrådt af direktoratet for sygekassevæsenet.

Om omfanget af hjælpen til behandling med medicin i henhold til revalideringslovens § 4 er det under det anførte punkt i socialministeriets nævnte cirkulære anført, at der alene kan ydes tilskud til præparater, der er omfattet af § 13, stk. 3, nr. 1, i lov nr. 239 af 10. juni 1960 om den offentlige sygeforsikring. Kompetencen til at træffe afgørelse om ydelse af denne hjælp er ved pkt. 28 b) i cirkulæret tillagt invalideforsikringsretten.

Til alle nydende medlemmer af en anerkendt sygekasse (herunder såvel A-som B-medlemmer) betaler sygekassen med fuld statsrefusion  $\frac{3}{4}$  af prisen for de omhandlede præparater i medfør af § 13, stk. 1, i lov om den offentlige sygeforsikring. Til personer, der ikke er nydende medlemmer af en anerkendt sygekasse (herunder såvel medlemmer af en fortsættelsessygekasse som ydende medlemmer af sygekasse) betaler apotekerfonden i medfør af indenrigsministeriets bekendtgørelse af 15. marts 1961 om tilskud fra apotekerfonden til nedsættelse af prisen på lægemidler et tilskud af samme størrelse til de omhandlede præparater. Apotekerfondens tilskud føres til fradrag af apoteket og afregnes kvartalsvis med apotekerfonden.

Invalideforsikringsretten indstiller i den ovenanførte skrivelse af 16. marts 1961, at der med virkning fra 1. april 1961 skal kunne ydes hjælp i henhold til revalideringslovens § 4 til betaling af den sidste fjerdedel af prisen på de omhandlede præparater til såvel medlemsgrupper, der er omfattet af tilskudsordningen i lov om den offentlige sygeforsikring, som de medlemsgrupper, der er omfattet af apotekerfondens tilskudsordning.

Invalideforsikringsretten har herved med bemærkning, at den hidtidige tilskudsordning kun omfattede ubemidlede sygekassemedlemmer, henvist til, at en ordning som den indstillede findes rimelig begrundet, da der ikke i revalideringsloven iøvrigt er indført trangsbedømmelse, og da sygeforsikringsloven nu har indført den angivne opdeling af medlemsgrupperne.

Om den praktiske gennemførelse af tilskudsordningen har invalideforsikringsretten oplyst, at apotekerforeningen har tiltrådt en ordning, hvorefter tilskudet afregnes direkte med apotekerne gennem disses indsendelse til invalideforsikringsfonden af kvartalsregninger.

I denne anledning skal man meddele, at socialministeriet kan tiltræde de indstillede retningslinier for ydelse af hjælp til behandling med medicin i henhold til revalideringslovens § 4.

Direktoratet for sygekassevæsenet og samtlige revalideringscentre er herfra underrettet om foranstående.

Hvilket herved meddeles.

*Indenrigsministeriet, den 9. august 1961.*

P. M. V.

E. B.

*Helge Odel.*

## 29. Indenrigsministeriets meddelelse af 11. september 1961.

*Ulfborg apotek flyttet.*

Under 11. september 1961 har indenrigsministeriet i henhold til § 6, stk. 1, i lov nr. 209 af 11. juni 1954 om apotekervæsenet godkendt, at *Ulfborg apotek* flyttes fra ejendommen Holmegade 19, Ulfborg, til ejendommen matr. nr. 6b af Ulfborg.



### 30. Indenrigsministeriets bekendtgørelse af 22. september 1961.

*Bekendtgørelse om præparater og undersøgelser m. m. ved statens serum-institut.*

I henhold til § 5 i lov nr. 72 af 1. april 1910 om udvidelse af statens serum-institut m. m. bestemmes herved følgende som gældende for ydelser til indlandet:

Undersøgelser m. m. foretages kun for læger, sygehuse og lignende, udlevering af præparater tillige til apoteker. Ydelser, for hvilke der kræves betaling, finder sted for rekvirenternes regning, medmindre der af instituttet er truffet aftale om en særlig betalingsordning, f. eks. med de statsanerkendte sygekasser.

I den udstrækning, instituttet er i stand til at fremstille og levere de pågældende præparater eller udføre de pågældende undersøgelser m. m., sker dette til de priser, som er anført på bilaget til nærværende bekendtgørelse ud for hvert præparat eller hver undersøgelse m. m. Indkøbes præparater derimod fra udlandet, udleveres de, for så vidt forråd haves, til priser, som fastsættes af instituttet i de enkelte tilfælde.

For præparater og undersøgelser m. m., som efter bilaget er gratis, eller som ikke er optaget på bilaget, er instituttet berettiget til, når forholdene særlig taler derfor, at fastsætte midlertidige priser.

Instituttet er endvidere *berettiget* til i nødvendigt omfang at udlevere præparater og udføre undersøgelser for nedsat betaling eller gratis:

1. i forbindelse med samfundsmæssige foranstaltninger,
2. i epidemibekæmpelsens tjeneste,
3. når den pågældende læge erklærer, at patienten ikke er i stand til at betale, at anden betalingsmulighed ikke foreligger, og at præparatet eller undersøgelsen er nødvendig af hensyn til diagnose, forebyggelse eller behandling af sygdomme,
4. når udgifterne ved levering af større mængder præparater eller udførelse af en serie undersøgelser kan dækkes af en lavere pris end den fastsatte, samt,
5. i særlige tilfælde, hvor der foreligger opgaver af forsøgmæssig natur.

Denne bekendtgørelse, der træder i stedet for bekendtgørelse nr. 224 af 17. juni 1959 om udlevering af præparater og udførelse af undersøgelser m. m. ved statens seruminstitut, træder i kraft den 1. oktober 1961.

*Indenrigsministeriet, den 22. september 1961.*

*Lars P. Jensen.*

/ Åge Lorentzen.

Indenrigsmin. j. nr. 4. kt. 3028-110-1961.

#### Bilag.

*1. Påvisning af bakterier, svampe m.v.*

101. Almindelig bakteriologisk undersøgelse af eksudater, pus, punkturvæsker o. lign. (BU) .....	kr. 15,00
af urin (U) .....	- 8,00

102. <i>Anaerobe bakterier</i> , dyrkning for, i eksudater, pus o. lign. (AB)....	kr. 15,00
103. <i>Bakteriologisk undersøgelse af blod</i> (DB).....	- 20,00
104. <i>Bakteriologisk undersøgelse af spinalvæske</i> .....	gratis
105. <i>Bakteriologisk undersøgelse for patogene tarmbakterier</i> af fæces, urin, blod, eksudater og pus m.v. ....	gratis
106. <i>Bakteriologisk undersøgelse for patogene tarmbakterier</i> (BU), som profylaktisk rutineundersøgelse af personer beskæftiget i lev- nedsmiddelindustrien o. lign. ....	- 15,00
107. <i>Aktinomycceter</i> , påvisning af i pus o. lign.....	gratis
108. <i>Coxsackievirus</i> , påvisning af (COX)*).....	- 35,00
109. <i>Difteribaciller</i> , undersøgelse for .....	gratis
110. <i>Gonokokker</i> , mikroskopi, pr. præparat (GM) .....	. 3,00
111. <i>Gonokokker</i> , dyrkning af (GD), pr. prøve**) .....	- 10,00
- - - - , i henhold til venerealoven .....	gratis
112. <i>Kighostebaciller</i> , undersøgelse for .....	gratis
113. <i>Leptospira</i> , urinmikroskopi for eller dyrkning af fra blod eller spi- nalvæske .....	gratis
114. <i>Malariaparasitter</i> , mikroskopi af blod for .....	gratis
115. <i>Meningokokker</i> , bakteriologisk undersøgelse for .....	gratis
116. <i>Pest</i> , undersøgelse for .....	gratis
117. <i>Pneumokokker</i> , påvisning og typebestemmelse af (PT).....	- 23,00
118. <i>Polio- og echovirus</i> , isolering af, samt typebestemmelse af poliovirus (POL)*).....	- 45,00
119. <i>Stafylokokker</i> , bakteriefagtypebestemmelse af, kun efter aftale ....	gratis
120. <i>Streptokokker, hæmolytiske</i> , undersøgelse for samt gruppebestem- melse af (SU) .....	- 12,00
121. <i>Streptokokker, hæmolytiske</i> , undersøgelse, gruppebestemmelse samt typebestemmelse af (SU) .....	- 25,00
122. <i>Svampe</i> , påvisning af i hud, hår og negle samt i spinalvæske, pus, expectorat o. lign. ....	gratis
123. <i>Trichomonas vaginalis</i> , mikroskopi og dyrkning af (TV) .....	- 8,00
124. <i>Tuberkelbaciller</i> , mikroskopi og dyrkning for (TB).....	- 12,00
125. - mikroskopi, dyrkning og dyreforsøg for (TB).....	- 42,00
146. - virulensbestemmelse på marsvin for (TBV) .....	- 60,00

## 2. Resistensbestemmelse af bakterier.

201. <i>Aktinomycceter</i> , resistensbestemmelse af (ACT), kun efter aftale....	- 45,00
202. <i>Gonokokker</i> , resistensbestemmelse af (GRB).....	- 21,00
- - - i henhold til venerealoven ...	gratis
203. <i>Tuberkelbaciller</i> , resistensbestemmelse af (TBR), pr. stof .....	- 30,00
204. <i>Andre bakterier</i> , resistensbestemmelse af (R.B) (»almindelig resi- stensbestemmelse«)***).....	- 21,00

\*) Indtil to prøver regnes for én undersøgelse.

\*\*) Indtil to samtidigt tagne prøver fra urethra og henholdsvis cervix, rectum eller conjunctiva regnes for én undersøgelse.

\*\*\*) For samtidig bestemmelse af bakteriers art beregnes yderligere den for pågældende undersøgelse fastsatte pris.

## 3. Serologiske undersøgelser ved infektionssygdomme.

301. Akut-fase protein (C-reaktivt protein), bestemmelse af (AFP) . . . . .	kr.	5,00
302. Antihumanglobulinkonsumption-test (AGKT) . . . . .	-	15,00
303. Antistafylolysin, måling af (AF) . . . . .	-	8,00
304. Antistreptokokhyaluronidase-reaktion (ASH) . . . . .	-	8,00
305. Antistreptolysin, måling af (AST) . . . . .	-	8,00
306. Brucellose-komplementbindingsreaktion (KR) . . . . .	-	16,00
307. Difteriantitoxin, måling af (DU) . . . . .	-	4,00
308. Echinokok-komplementbindingsreaktion (ECH) . . . . .	-	16,00
309. Encephalitisvirus-antistof, undersøgelse for (EA), kun efter aftale . .	-	30,00
310. Gonokok-komplementbindingsreaktion (GR) . . . . .	-	3,00
-	-	i henhold til venerealoven . . . . .
		gratis
311. Herpes simplex-komplementbindingsreaktion (HS), kun efter aftale .	-	30,00
312. Kighoste-komplementbindingsreaktion (KR) . . . . .	-	16,00
313. LE-celle-test (LE) . . . . .	-	8,00
314. Leptospirose (Weils sygdom etc.), seroreaktion for . . . . .		gratis
315. Lymphogranuloma venereum, komplementbindingsreaktion for (LK)	-	30,00
316. Meningokok-komplementbindingsreaktion (GR) . . . . .	-	3,00
317. Mononucleosis-seroreaktion (Paul-Bunnells reaktion) (MON) . . . . .	-	8,00
318. Ornititose-(Psittacose-)komplementbindingsreaktion (OK) . . . . .	-	30,00
319. Parotitis-komplementbindingsreaktion (PK) . . . . .	-	18,00
320. Pneumokokantistof, undersøgelse for (PA) . . . . .	-	8,00
321. Pneumoni, primær atypisk, kuldeagglutinationsreaktion for (KA)..	-	8,00
322. Q-feber-komplementbindingsreaktion . . . . .		gratis
323. Respirationsvejsvirus, influenza A, B og C, samt adenovirus, komplementbindingsreaktion for (2 blodprøver) (INF) . . . . .	-	30,00
324. Rheumatoid-arthritis-test (RAT) . . . . .	-	2,50
325. Rose-Waaler-test (agglutination med sensibiliserede fåreblodlegemer) (RW) . . . . .	-	10,00
326. Streptokokker, hæmolytiske, agglutinationsreaktion med (SA) . . . . .	-	8,00
327. Syfilisundersøgelse (fældnings- og komplementbindingsreaktion af blod eller spinalvæske) (WR) . . . . .	-	3,50
Syfilisundersøgelse, i henhold til venerea- eller svangerskabshygieneloven . . . . .		gratis
328. THA-test (gammaglobulin-konsumtion-test, sclerose) (THA)	-	15,00
329. Treponema pallidum immobilisationstest (Nelson) (TPI) . . . . .	-	35,00
-	-	i henhold til venerea- eller svangerskabshygieneloven . . . . .
		gratis
330. Tetanusantitoxin, måling af (TA) . . . . .	-	8,00
331. Toxoplasmose, neutralisations- og komplementbindingsreaktion (TO)	-	45,00
332. Trikinose-komplementbindingsreaktion (TK) . . . . .	-	30,00
333. Tularæmi, agglutinationsreaktion for . . . . .		gratis
334. Weil-Felix-reaktion for plettyfus . . . . .		gratis
335. Widal's reaktion for tyfus, paratyfus B og febris undulans . . . . .		gratis

## 4. Blodtypeundersøgelse m.v.

401. Blodtypebestemmelse (ABO- og rhesus-typebestemmelse) (RH) . . . . .	-	9,00
402. Ekspresblodtypebestemmelse (ABO- og rhesus-typebestemmelse) (RH)	-	20,00

403. <i>Blodtypebestemmelse på gravide</i> (ikke ABO-typebestemmelse) (RH), i henhold til svangerskabshygiejneloven .....	gratis
404. <i>Udvidet blodtypebestemmelse</i> (særlig undersøgelse, f. eks. med hen- blik på irregulære antistoffer o. lign.) (RH) .....	kr. 14,00
<i>Udvidet blodtypebestemmelse</i> i henhold til svangerskabshygiejne- loven .....	gratis
405. <i>Coombs' test</i> (RH) .....	- 9,00
406. <i>Hæmolytisk anæmi</i> , serologisk undersøgelse for (RH) .....	- 30,00

#### 5. Bestemmelse af blodkoagulationsfaktorer.

501. <i>Antihæmofilfaktor A, B eller C</i> , bestemmelse af (BK) .....	- 4,50
502. <i>Fibrinogen, prothrombin, proaccelerin, prokonvertin, antihæmofilfak- tor A, B og C samt Stuartfaktor</i> , bestemmelse af (BK) .....	- 20,00

#### 6. Hormonundersøgelser.

601. <i>Bufo-svangerskabsreaktion</i> (SR) .....	- 25,00
602. <i>Friedman-svangerskabsreaktion</i> (SR) .....	- 55,00
603. <i>Chorion-gonadotropin</i> , kvantitativ bestemmelse af (HA) .....	- 60,00
604. <i>Hypofyse-gonadotropin</i> , kvantitativ bestemmelse af (HA) .....	- 60,00
605. <i>17-ketogene steroider</i> (corticoider), kvantitativ bestemmelse af (HA) .....	- 50,00
606. <i>17-ketosteroider</i> , totalbestemmelse af (HA) .....	- 30,00
607. <i>17-ketosteroider</i> , fraktioneret bestemmelse (incl. totalbestemmelse) af (HA) .....	- 70,00
608. <i>Østrogene substanser</i> , semikvantitativ bestemmelse af (HA) .....	- 35,00

#### 7. Bakteriologiske kontrolundersøgelser af blodbanksblod, fødemidler og vand samt undersøgelser for pyrogenitet og sterilitet.

701. <i>Blodbanksblod</i> , bakteriologisk kontrolundersøgelse af (BB) .....	- 8,00
702. <i>Fødemidler og vand</i> , bakteriologisk undersøgelse af (for embeds- læger og politi) .....	gratis
703. <i>Pyrogenitet</i> , undersøgelse for, på sensibiliserende stoffer: med 2 kaniner .....	- 200,00
- 3 - .....	- 260,00
- 4 - .....	- 330,00
- 5 - .....	- 400,00
704. <i>Pyrogenitet</i> , undersøgelse for, på ikke sensibiliserende stoffer: med 5 kaniner .....	- 125,00
705. <i>Sterilisationsapparat</i> , bakteriologisk undersøgelse til kontrol af, pr. jordprøve (UK) .....	- 3,00
706. <i>Sterilitetskontrol af catgut o. lign.</i> (UK) .....	- 45,00
707. <i>Sterilitetskontrol af andet kirurgisk suturmateriale</i> og i særlige tilfælde af kirurgiske instrumenter o. lign. (UK) .....	- 16,00
708. <i>Sterilitetskontrol af sterile opløsninger o. lign.</i> (UK) .....	- 16,00
709. <i>Svømmebassinvand</i> , bakteriologisk kontrolundersøgelse af (BV), kun efter aftale .....	- 25,00
+ forsendelses- og transportudgifter.	
710. <i>Toxicitetsundersøgelse</i> , kun efter aftale.	

## 8. Vacciner o. lign.

801. <i>Abortus Bang</i> vaccine, amp. à 3 ml.....	kr. 6,50
802. <i>Acne stafylokok</i> vaccine, amp. à 3 ml.....	- 6,50
803. <i>Asthma</i> vaccine, amp. à 3 ml.....	- 6,50
804. <i>Autogene vacciner</i> , pr. portion.....	- 35,00
805. <i>B. C. G.</i> vaccine (Calmette vaccine), amp. à 1, 5 og 10 ml.....	gratis
806. <i>Catarrhalia</i> vaccine, amp. à 3 ml.....	- 6,50
- - - - - à 9 ml.....	- 17,00
807. <i>Cobratoxin</i> (som analgetikum), amp. à 3 ml.....	- 10,00
808. <i>Coli</i> vaccine (polyvalent), amp. à 3 ml.....	- 6,50
809. <i>Difteri</i> vaccine, amp. à 2 og 10 ml.....	gratis
810. <i>Difteri-tetanus</i> vaccine, amp. à 2 og 10 ml.....	gratis
811. <i>Difteri-tetanus-kighoste</i> vaccine (Triplevaccine), amp. à 2 og 10 ml.....	gratis
812. <i>Dysenteri</i> vaccine (Shiga), amp. à 3 ml.....	- 6,50
813. <i>Feberterapi</i> , vaccine til, amp. à 10 ml.....	- 7,00
814. <i>Influenzavirus</i> vaccine (polyvalent), amp. à 1 ml.....	- 6,00
- - - - - à 3 ml.....	- 15,00
- - - - - à 10 ml.....	- 48,00
815. <i>Kighoste</i> vaccine (se også nr. 811), amp. à 3 ml.....	- 5,50
- - - - - à 9 ml.....	- 15,00
816. <i>Kolera</i> vaccine (se også nr. 827), amp. à 3 ml.....	- 6,50
- - - - - à 9 ml.....	- 17,00
817. <i>Koppe</i> vaccine, kapsler mrkt. 10, 25 og 50.....	gratis
818. <i>Paratyfoidfeber</i> vaccine (polyvalent) (se også nr. 825), amp. à 3 ml.....	- 6,50
819. <i>Pest</i> vaccine*)	
820. <i>Plettyfus</i> vaccine*)	
821. <i>Polio</i> vaccine, amp. à 3 ml.....	gratis
822. <i>Rabies</i> vaccine*)	
823. <i>Stafylokok</i> vaccine (polyvalent), 1000 mill. bakt./ml eller 5000 mill. bakt./ml (se også nr. 802 og 804), amp. à 3 ml.....	- 6,50
824. <i>Streptokok</i> vaccine (polyvalent), 200 mill. bak./ml eller 1000 mill. bakt./ml, amp. à 3 ml.....	- 6,50
825. <i>TAB</i> vaccine (mod tyfoïd- og paratyfoïdfeber A, B og C):	
amp. à 3 ml.....	- 6,50
- - - - - à 9 ml.....	- 17,00
826. <i>TAB + dysenteri</i> vaccine, amp. à 3 ml.....	- 6,50
- - - - - à 9 ml.....	- 17,00
827. <i>TAB + kolera</i> vaccine, amp. à 3 ml.....	- 6,50
- - - - - à 9 ml.....	- 17,00
828. <i>Tetanus</i> vaccine (se også nr. 810 og 811), amp. à 2 og 10 ml.....	gratis
829. <i>Tyfoïdfeber</i> vaccine (se også nr. 825, 826 og 827), amp. à 3 ml.....	- 6,50

## 9. Antisera, fremstillet ved immunisering af dyr.

901. <i>Botulismus</i> serum, type A, B, E og F, amp. à 20 ml.....	- 50,00
902. <i>Botulismus</i> serum, type AB eller E*)	

\*) Indkøbes fra udlandet og udleveres, for så vidt forråd haves, til priser, som fastsættes af instituttet i de enkelte tilfælde.

903. <i>Difteri</i> serum (hesteserum til profylaktisk og terapeutisk brug)	
amp. à 4000 AE.....	kr. 5,00
- à 10000 AE.....	- 10,00
- à 20000 AE.....	- 30,00
904. <i>Difteri</i> serum (fåre- eller okseserum til profylaktisk brug*)	
905. <i>Dysenteri</i> serum*)	
906. <i>Gasgangræn</i> serum (polyvalent)*)	
907. <i>Giftslange</i> serum, mod bitis-gift, cobra-gift og nordafrikanske giftslangers gift*)	
908. <i>Hugorme</i> serum, mod hugorme-gift ( <i>Vipera aspis</i> og <i>Vipera berus</i> )*)	
909. <i>Meningokok</i> serum*)	
910. <i>Millbrand</i> serum*)	
911. <i>Pest</i> serum*)	
912. <i>Pfeifferbacil</i> serum, mod <i>Pf.meningitis</i> type b, amp. à 20 mg specifikt N.....	- 50,00
913. <i>Rabies</i> serum*)	
914. <i>Scarlatina-streptokok</i> serum, amp. à 20 ml.....	- 10,00
915. <i>Serum fra kaniner immuniseret med:</i>	
— total humane plasmaproteiner, pr. ml.....	- 6,00
— humant albumin, pr. ml.....	- 30,00
— humant gammaglobulin, pr. ml.....	- 30,00
— total marsvine plasmaproteiner, pr. ml.....	- 6,00
— total muse plasmaproteiner, pr. ml.....	- 6,00
916. <i>Stafylokok</i> serum*)	
917. <i>Tetanus</i> serum (hesteserum til profylaktisk og terapeutisk brug), amp. à 1500 AE.....	- 5,50
- à 5000 AE.....	- 15,00
918. <i>Tetanus</i> serum (fåre- eller okseserum til profylaktisk og terapeutisk brug), amp. à 1500 og 5000 AE*)	

#### 10. *Rekonvalescentsera og humant gammaglobulin.*

1001. <i>Gammaglobulin</i> (10 pct. opløsning) til profylaktisk brug ved hepatitis, morbilli o. lign. samt mod agammaglobulinæmi,	
amp. à 1 ml.....	- 5,00
- à 2 ml.....	- 7,50
- à 5 ml.....	- 15,00
1002. <i>Gammaglobulin</i> , specifikt, mod komplikationer ved koppevaccination.....	gratis
1003. <i>Mononucleose</i> rekonvalescentserum til terapeutisk brug, amp. à 20 ml.....	- 40,00
1004. <i>Morbilli</i> rekonvalescentserum til profylaktisk brug (se også nr.1001), amp. à 5 ml.....	- 13,00
- à 10 ml.....	- 22,00
1005. <i>Parotitis</i> rekonvalescentserum til profylaktisk brug, amp. à 5 ml.....	- 13,00
- à 10 ml.....	- 22,00

\*) Indkøbes fra udlandet og udleveres, for så vidt forråd haves, til priser, som fastsættes af instituttet i de enkelte tilfælde.

1006. <i>Rubeolæ</i> rekonvalescentserum til profylaktisk brug,	kr.
amp. à 5 ml .....	13,00
– à 10 ml .....	– 22,00
1007. <i>Scarlatina</i> rekonvalescentserum til profylaktisk og terapeutisk brug,	
amp. à 5 ml .....	– 13,00
– à 10 ml .....	– 22,00
1008. <i>Varicellæ</i> rekonvalescentserum til profylaktisk brug,	
amp. à 5 ml .....	– 13,00
– à 10 ml .....	– 22,00

11. *Humant plasma og serum samt spaltningsprodukter af humant blod.*

1101. <i>Humant albumin</i> , pr. gram .....	kr. 10,00
1102. <i>Humant albumin</i> , 20 pct. opløsning,	
flasker à 20 ml .....	– 50,00
– à 100 ml .....	– 190,00
1103. <i>Humant antihæmofil – globulin B</i> , tørret, pr. portion .....	– 100,00
1104. <i>Humant fibrinogen</i> , tørret, ikke sterilt,	
glas à 75 mg .....	– 3,50
portion à 1 gram .....	– 15,00
1105. <i>Humant fibrinogen</i> , sterilt, til infusion (med saltvand og infusions-	
sæt), flasker à 6 gram .....	– 100,00
1106. <i>Humant fibrinogen med indhold af antihæmofili-faktor A</i> , sterilt,	
til infusion (med saltvand og infusionssæt), flasker à 6 gram .	– 100,00
1107. <i>Humant plasma</i> , stabiliseret, til infusion, flasker à 500 ml .....	– 95,00
1108. <i>Humant serum</i> til infusion,	
flasker à 50 ml .....	– 17,00
– à 100 ml .....	– 30,00
– à 200 ml .....	– 50,00
– à 500 ml .....	– 95,00
1109. <i>Humant trombin</i> , pr. æske à 10 glas à 400 AE .....	– 18,00

12. *Blodtypesera og præparater til hudreaktioner.*

1201. <i>Blodtypereagenser</i> , kun efter aftale,	
Anti-A- og B-serum, pr. ml .....	– 5,00
Andre blodtypereagenser (Rh. m. m. samt Coombs-serum),	
pr. ml .....	– 7,00
1202. <i>Coccidioidin</i> 1:100, amp. à 3 ml .....	– 3,00
1203. <i>Dick toxin</i> , kun efter aftale.	
1204. <i>Ducrey-Kreftings bacil</i> (dræbt opslemning), amp. à 1 ml .....	– 4,00
1205. <i>Echinokokantigen</i> til Casoni's test, amp. à 0,5 ml .....	– 3,50
1206. <i>Histoplasmín</i> 1:100, amp. à 3 ml .....	– 3,00
1207. <i>Lygranum skin-test antigen</i> (Freis antigen)*)	
1208. <i>PP-reagens</i> , 2 liter .....	– 200,00
pr. liter derudover .....	– 50,00
1209. <i>RA-reagens</i> , amp. à 10 ml .....	– 3,50
1210. <i>Schick toxin</i> og kontrolfortynding, 2 amp. à 3 ml .....	– 4,00

\*) Indkøbes fra udlandet og udleveres, for så vidt forråd haves, til priser, som fastsættes af instituttet i de enkelte tilfælde.

1211. <i>Tuberkulin, rensset</i> , til Mantoux's prøve,	
1 t.e. pr. 0,1 ml, amp. à 20 ml .....	kr. 3,00
1 t.e. pr. 0,1 ml, flasker à 100 ml .....	- 10,00
10 t.e. pr. 0,1 ml, amp. à 10 ml .....	- 3,00
10 t.e. pr. 0,1 ml, flasker à 100 ml .....	- 10,00
sæt med 2 amp.(1 t.e. og 10 t.e. pr. ml) .....	- 6,00
1212. <i>Tuberkulin</i> , Kochs alttuberkulin til Pirquet's prøve, styrke 1,7, amp. à 1 ml .....	- 2,00
1213. <i>Tuberkulinsalve</i> til Moro's plasterprøve, tuber à 4 gram (ca. 60 doser) .....	- 6,00

13. *Blod og sera fra normale dyr. Næringssubstrater m.v.*

1301. <i>Bovint albumin</i> , pr. gram .....	- 10,00
1302. <i>Hesteblood med citrat</i> , flasker à 100 ml .....	- 13,00
1303. <i>Hesteblood uden citrat</i> , flasker à 100 ml .....	- 12,00
1304. <i>Hesteserum</i> med antiseptikum, amp. à 10 ml .....	- 5,50
flasker à 100 ml .....	- 45,00
1305. <i>Hesteserum</i> , uden antiseptikum, flasker à 100 ml .....	- 45,00
1306. <i>Kanins serum</i> , amp. à 10 ml .....	- 12,00
1307. <i>Molybdæntrioxid</i> , højtrenset, pr. gram .....	- 7,00
1308. <i>Okseserum</i> med antiseptikum, amp. à 10 ml .....	- 5,50
1309. <i>Okseserum</i> uden antiseptikum, flasker à 100 ml .....	- 45,00
1310. <i>Widalkulturer</i> (tyfus og paratyfus), kun efter aftale, pr. 200 ml ..	- 10,00

*Næringssubstrater til bakteriologisk brug*

er instituttet berettiget til at udlevere mod en af dette fastsat pris.

*Udlån af materiel til immunisering*

kan efter særlig aftale uden vederlag foretages til embedslæger o. lign.

*Donorer til blodtransfusion.*

For Storkøbenhavns frivillige Bloddonorer udsendes udrykningsdonorer efter korpsets regler:

For udsendelse .....

kr. 14,00
-----------

samt omkostninger ved kørsel.

### 31. Landbrugsministeriets cirkulære af 25. september 1961.

*Cirkulære om meddelelse af tilladelse til forhandling af midler i fareklasse A og B til bekæmpelse af plantesygdomme, ukrudt og visse skadedyr samt til regulering af plantevækst.*

(Til politidirektøren i København og samtlige politimestre.

Hoslagt fremsender man særtryk af en af landbrugsministeriet dags dato udstedt bekendtgørelse om midler til bekæmpelse af plantesygdomme, ukrudt og visse

Landbrugsmin. j. nr. V. 425-135-61.



skadedyr samt om midler til regulering af plantevækst. Man henleder især opmærksomheden på bestemmelserne i bekendtgørelsens §§ 25 og 27, hvoraf fremgår, at de hidtil gældende bestemmelser om meddelelse af tilladelser til forhandling af bekæmpelsesmidler i fareklasserne A og B er blevet ændret. Reglerne for meddelelse af sådanne tilladelser er herefter som nedenfor anført.

*Vedrørende tilladelser til forhandling af bekæmpelsesmidler i fareklasse A.*

Sådanne tilladelser udstedes af kemikaliekontrollen på landbrugsministeriets vegne. Tilladelserne gives for 5 år ad gangen på nærmere fastsatte vilkår, herunder erlæggelse af en afgift på 50 kr. Samme afgift skal betales, hver gang tilladelsen fornyes. Tilladelserne sendes forhandlerne af kemikaliekontrollen mod efterkrav af afgiftsbeløbet.

Ansøgninger om tilladelse skal skrives på skemaer, jfr. bilag 1, der udleveres på politikontoret. Ved fremsendelse eller udlevering af ansøgningsskema bør endvidere fremsendes eller udleveres eksemplar af fornævnte bekendtgørelse af dags dato samt af cirkulære af dags dato om forhandling af midler til bekæmpelse af plantesygdomme, ukrudt og visse skadedyr samt midler til regulering af plantevækst, hvoraf særtryk fløjer hoslagt.

Ansøgninger skal af politimesteren fremsendes til kemikaliekontrollen, Strandvejen 740, Springforbi. Ved fremsendelsen skal politimesteren — evt. ved påtegning på ansøgningen — udtale sig om, hvorvidt forudsætningerne for, at det ansøgte kan imødekommes, må antages at være til stede.

Der skal herved henvises til, at bekæmpelsesmidler i fareklasse A i henhold til bekendtgørelsens § 25, stk. 3, til forbrug kun må sælges til:

- a) personer, der af landbrugsministeriet har fået tilladelse til at anvende bekæmpelsesmidler i fareklasse X,
- b) personer, der har en erhvervsmæssig interesse i midlernes anvendelse i egen bedrift, og
- c) personer, der erhvervsmæssigt udfører bekæmpelse for andre.

Det vil derfor være en forudsætning for meddelelse af tilladelsen, at ansøgeren i sin kundekreds har eller kan forventes at få personer som de nævnte. Såfremt politimesteren nærer tvivl om, at dette er tilfældet, bør sagen undersøges nærmere, evt. ved optagelse af politirapport.

Tilladelse vil i øvrigt kun kunne gives til forhandlere, til hvis naturlige vareområde bekæmpelsesmidlerne henhører, samt til jordbrugsorganisationer. Foruden til eventuelle specialforretninger vil tilladelse normalt kunne gives til forhandlere af kunstgødning, frø, såsæd o. lign. samt til forhandlere af kemiske artikler, f. eks. materialister, hvorimod f. eks. forhandlere af brød og fisk og andre handlende, der overvejende sælger nærings- og nydelsesmidler, ikke bør have tilladelsen. Det skal dog herved bemærkes, at tilladelse i almindelighed vil kunne meddeles til de såkaldte »blandede« købmændsforretninger og til brugsforeninger på landet.

Det er i alle tilfælde en forudsætning, at den pågældende råder over et tilstrækkeligt solidt og stort giftskab (giftrum), der er anbragt i passende afstand fra nærings- og nydelsesmidler.

Det skal endvidere bemærkes, at der ved afgørelsen af, om tilladelse kan gives, vil blive taget hensyn til, om ansøgeren har gjort sig skyldig i gentagne eller grovere overtrædelser af bekæmpelsesmiddellovgivningens bestemmelser.

Politimestrene vil fra kemikaliekontrollen modtage meddelelse om, hvilke tilladelser der udstedes til forhandlere indenfor den pågældende politimesters kreds, og man anmoder politimestrene om at føre en særlig fortegnelse over sådanne tilladelser.

*Vedrørende tilladelser til forhandling af bekæmpelsesmidler i fareklasse B.*

Sådanne tilladelser udstedes i henhold til bekendtgørelsens § 27 af politiet, og de bestemmelser, der gælder for udstedelse af sådanne tilladelser er stort set de samme, som hidtil har været gældende for politiets udstedelse af tilladelser til forhandling af bekæmpelsesmidler i fareklasserne A og B. Tilladelse må kun gives til virksomheder, til hvis naturlige vareområde de pågældende midler hører, samt til jordbrugsorganisationer, og der bør ved afgørelsen af, om tilladelse kan gives, tages samme hensyn til virksomhedens varesortiment som anført ovenfor vedrørende tilladelse til forhandling af bekæmpelsesmidler i fareklasse A. Også disse handlende skal råde over et tilstrækkeligt solidt og stort giftskab (giftrum), der skal være anbragt i passende afstand fra nærings- og nydelsesmidler.

I tvivlstilfælde kan sagen forelægges for landbrugsministeriet.

Ansøgninger om tilladelse skal skrives på skemaer, jfr. bilag 2, der udleveres på politikontoret. Ved fremsendelse eller udlevering af ansøgningskemaet bør tilføjelse fremsendes eller udleveres samme bilag som ved udlevering af skema til ansøgning om forhandling af bekæmpelsesmidler i fareklasse A.

Tilladelse til salg af bekæmpelsesmidler i fareklasse B skal ligeledes udfærdiges på særlige skemaer, jfr. bilag 3.

Tilladelse skal tilbagekaldes, når den pågældende ikke længere opfylder betingelserne for tilladelsens meddelelse, eller han viser sig uegnet til fortsat at forhandle bekæmpelsesmidler i fareklasse B. Når en tilladelse tilbagekaldes, bedes det lejlighedsvis påstå, at den pågældende ikke længere forhandler de omhandlede bekæmpelsesmidler.

Politimestrene anmodes om, jfr. bekendtgørelsens § 27, stk. 2, at føre en særlig fortegnelse over meddelte tilladelser til forhandling af bekæmpelsesmidler i fareklasse B og at underrette kemikaliekontrollen om optagelser i og slettelser af fortegnelsen. Denne underretning bedes givet snarest muligt efter at meddelelse henholdsvis tilbagekaldelse af tilladelse har fundet sted.

*Overgangsbestemmelser.*

Som det frengår af bekendtgørelsens § 58 bevarer de ved bekendtgørelsens ikrafttræden gyldige tilladelser til forhandling af bekæmpelsesmidler i fareklasserne A og B deres gyldighed indtil 1. januar 1963, og indehaverne af sådanne tilladelser kan indtil nævnte dato fortsat forhandle bekæmpelsesmidler i fareklasse A uden at betale afgift i henhold til bekendtgørelsens § 54.

Bekendtgørelsens § 58 indeholder endvidere overgangsbestemmelser for apotekere og grossister, der hidtil har kunnet forhandle bekæmpelsesmidler i henholdsvis fareklasserne X, A og B og fareklasserne A og B uden tilladelse, men som efter den nye bekendtgørelse skal have tilladelse til forhandling på samme måde som andre forhandlere af disse midler. Der gives ved § 58 de pågældende en frist til 1. januar 1963 til at erhverve fornøden tilladelse, såfremt de ønsker fortsat at forhandle de pågældende midler efter denne dato.

*Ansøgningskemaer etc.*

Såvel begge ansøgningskemaer og fornævnte skema til salgstilladelse for bekæmpelsesmidler i fareklasse B som særtryk af fornævnte bekendtgørelse og cirkulære kan for landbrugsministeriets regning rekvireres hos A/S J. H. Schultz boghandel, Havnegade 15, K.

Man skal sluttelig anmode politimestrene om at foranledige, at der tilstilles forhandlerne af bekæmpelsesmidler i fareklasserne A og B i politikredsen eksemplarer af fornævnte bekendtgørelse og cirkulære. Det hertil fornødne antal eksemplarer vil snarest blive fremsendt.

*Landbrugsministeriet, den 25. september 1961.*

*Karl Skytte.*

/ J. Jensen.

**Bilag 1.****Ansøgning om tilladelse til forhandling af bekæmpelsesmidler  
i fareklasse A.**

Til politimesteren i .....

Undertegnede.....  
(tydeligt navn)

ansøger herved om tilladelse til fra mit/vort udsalgssted, beliggende.....  
at forhandle bekæmpelsesmidler i fareklasse A (og fareklasse B), jfr. § 25 i landbrugsministeriets bekendtgørelse af 25. september 1961 om midler til bekæmpelse af plantesygdomme, ukrudt og visse skadedyr samt om midler til regulering af plantevækst.

Jeg erklærer at være bekendt med de for forhandling af bekæmpelsesmidler i fareklasse A (og fareklasse B) fastsatte forskrifter og med, at overtrædelse af disse forskrifter kan medføre strafansvar.

Jeg forpligter mig til ved salg (udlevering) af de omhandlede bekæmpelsesmidler kun at benytte medhjælpere, som jeg behørigt har instrueret om de fastsatte forskrifter.

..... den .....

Firmastempel

(underskrift).

## Bilag 2.

### Ansøgning om tilladelse til forhandling af bekæmpelsesmidler i fareklasse B.

Til politimesteren i .....

Undertegnede .....  
(tydeligt navn)

ansøger herved om tilladelse til fra mit/vort udsalgssted, beliggende.....  
at forhandle bekæmpelsesmidler i fareklasse B, jfr. § 27 i landbrugsministeriets be-  
kendtgørelse af 25. september 1961 om midler til bekæmpelse af plantesygdomme,  
ukrudt og visse skadedyr samt om midler til regulering af plantevækst.

Jeg erklærer at være bekendt med de for forhandling af bekæmpelsesmidler i  
fareklasse B fastsatte forskrifter og med, at overtrædelse af disse forskrifter kan  
medføre strafansvar.

Jeg forpligter mig til ved salg (udlevering) af de omhandlede bekæmpelsesmid-  
ler kun at benytte medhjælpere, som jeg behørigt har instrueret om de fastsatte  
forskrifter.

....., den .....

Firmastempel.

(underskrift).

---

## Bilag 3.

Forhandlerens ..... Pk ..... lb-nr.....  
udsalgssted: .....

### Salgstilladelse for bekæmpelsesmidler i fareklasse B.

Herved meddeles der.....  
tilladelse til forhandling (fordeling) fra ovennævnte udsalgssted af bekæmpelsesmid-  
ler i fareklasse B, jfr. landbrugsministeriets bekendtgørelse af 25. september 1961  
om midler til bekæmpelse af plantesygdomme, ukrudt og visse skadedyr samt om  
midler til regulering af plantevækst.

*Tilladelsen, der kan tilbagekaldes, såfremt forholdene giver anledning dertil, om-  
fatter ikke bekæmpelsesmidler i fareklasserne X og A.*

Denne tilladelse er betinget af:

1. at bekæmpelsesmidlerne kun sælges og udleveres i ubrudte originalpakninger,
2. at bekæmpelsesmidlerne kun sælges og udleveres til personer over 16 år,
3. at forhandleren opbevarer bekæmpelsesmidlerne i aflåset giftskab (giftrum)  
og ikke har brudte pakninger med bekæmpelsesmidler på lager,

4. at forhandleren ved salg (udlevering) af bekæmpelsesmidlerne kun benytter medhjælpere, som han behørigt har instrueret om de gældende forskrifter, og
5. at forhandleren i øvrigt nøje overholder de i medfør af lov nr. 118 af 3. maj 1961 fastsatte bestemmelser.

Denne tilladelse skal opslås på den indvendige side af døren til giftskabet (gift-rummet).

Politimesterens stempel, den .....

.....  
(underskrift).

---

## 32. Landbrugsministeriets cirkulære af 25. september 1961.

*Cirkulære om forhandling af midler til bekæmpelse af plantesygdomme, ukrudt og visse skadedyr samt midler til regulering af plantevækst.*

(Til forhandlere af bekæmpelsesmidler i fareklasserne A og B).

Hoslagt fremsendes særtryk af bekendtgørelse af dags dato om midler til bekæmpelse af plantesygdomme, ukrudt og visse skadedyr samt om midler til regulering af plantevækst.

Man skal i det følgende fremhæve nogle af bekendtgørelsens bestemmelser, der må anses for at have særlig betydning for forhandlere af bekæmpelsesmidler, idet man i øvrigt henviser nærmere til bekendtgørelsen.

### 1.

*Bekæmpelsesmidler i fareklasse A må kun sælges til nærmere angivne personer.*

De købsberettigede er i henhold til bekendtgørelsens § 25, stk. 3, følgende:

- a) personer, der af landbrugsministeriet har fået tilladelse til at anvende bekæmpelsesmidler i fareklasse X,
- b) personer, der har en erhvervsmæssig interesse i midlernes anvendelse i egen bedrift, og
- c) personer, der erhvervsmæssigt udfører bekæmpelse for andre.

Såfremt forhandleren ikke er bekendt med, at køberen hører til disse personer, må bekæmpelsesmidler i fareklasse A ikke udleveres til køberen, medmindre denne sandsynliggør, at han hører til de nævnte personer.

De under a) nævnte personer kan dokumentere deres berettigelse til at købe de omhandlede bekæmpelsesmidler ved at forevise et af kemikaliekontrollen udstedt legitimationskort til brug ved køb af X-midler.

Ved de under b) nævnte personer, der har en erhvervsmæssig interesse i midlernes anvendelse i egen bedrift, forstås indehavere af landbrugsbedrifter, gartnerier, planteskoler, frugtplantager o. lign. Denne gruppe omfatter derimod ikke ejere af private haver, og selv om en haveejer måtte gøre gældende, at han sælger en del af de i haven avlede produkter, er han uberettiget til at købe A-midler.

Landbrugsmin. j. nr. V. 425-135-61.

Ved de under c) nævnte personer forstås indehavere af maskinstationer og andre virksomheder, der mod betaling påtager sig bekæmpelsesarbejde, f. eks. desinfektører.

De under b) og c) nævnte personer er ikke i besiddelse af legitimationskort fra kamikaliekontrollen, men må på anden måde sandsynliggøre deres adkomst til at købe bekæmpelsesmidler i fareklasse A, f. eks. ved forevisning af medlemskort til faglige organisationer eller andre papirer, der kan støtte mundtlige oplysninger om køberens erhverv.

## 2.

*Bekæmpelsesmidler må kun sælges i ubrudt originalpakning og må hos forhandlere kun forefindes i ubrudt originalpakning, jfr. bekendtgørelsens § 10.*

*Udvejning (udstyknning, omhældning) under enhver form er altså forbudt!*

Det er heller ikke tilladt en forhandler at opbevare anbrudte pakninger i forretningsens lokaler, selv om deres indhold er bestemt til privat brug.

Det er endvidere forbudt at fjerne forsegling, plombering eller oblat og at ændre etiketten.

Bestemmelserne gælder for bekæmpelsesmidler i alle fareklasser.

## 3.

*Bekæmpelsesmidler i fareklasserne A og B skal opbevares i giftskab eller i giftrum, jfr. bekendtgørelsens § 22.*

Fra bestemmelsen undtages *kun* beholdere (tromler o. lign. pakninger) på 50 kg og derover med bekæmpelsesmidler i fareklasse B. Opbevaring af sådanne beholdere må dog ikke ske sammen med nærings- og nydelsesmidler, og uvedkommende må ikke have adgang til midlerne.

Giftskabet (giftrummet) skal indrettes i et særskilt skab (rum), der tydeligt skal være mærket med ordet GIFT, og som skal holdes aflåset. På dørens indvendige side skal forhandlerens tilladelse, jfr. punkt. 6, være oplået.

## 4.

*I giftskabet (giftrummet) må ikke anbringes andet end gifte.*

Giftskabet må som regel kun indeholde bekæmpelsesmidler i fareklasserne A og B. Såfremt den handlende lovligt kan forhandle andre gifte, der er opført på de lov nr. 119 af 3. maj 1961 om gifte og sundhedsfarlige stoffer vedføjede lister I A og B, må sådanne gifte dog opbevares i samme giftskab som de nævnte bekæmpelsesmidler.

Bekæmpelsesmidler i fareklasse C må *ikke* opbevares i giftskabet. Endvidere er opbevaring af andre ting forbudt, selv om disse ting måtte være farlige, f. eks. jagtpatroner og saltsyre.

## 5.

*Under et giftskab må ikke anbringes varer.*

Det tilrådes at placere giftskabet på gulvet, så at der ikke af en fejltagelse henstilles varer under giftskabet.

Giftskabet skal i øvrigt være anbragt i passende afstand fra nærings- og nydelsesmidler samt foderstoffer.

## 6.

*Der kræves tilladelse til forhandling af bekæmpelsesmidler i fareklasserne A og B.*

Tilladelse til forhandling af bekæmpelsesmidler i fareklasse A udstedes af kemikaliekontrollen, jfr. bekendtgørelsens § 25, stk. 2. Tilladelsen gives for 5 år ad gangen og er bl. a. betinget af betaling af en afgift på 50 kr. Samme afgift skal betales, hver gang tilladelsen fornyes.

Tilladelse til forhandling af bekæmpelsesmidler i fareklasse B meddeles af vedkommende politimester, jfr. bekendtgørelsens § 27. For sådan tilladelse, der ikke er tidsbegrænset, betales ingen afgift.

Tilladelser til forhandling af bekæmpelsesmidler i fareklasserne A og B, der er udstedt af politiet i henhold til bekendtgørelse nr. 325 af 1. november 1954, bevarer i henhold til den nye bekendtgørelses § 58 deres gyldighed indtil 1. januar 1963, og indehaverne af sådanne tilladelser kan indtil nævnte dato forhandle bekæmpelsesmidler i fareklasse A uden at betale afgift. Fra 1. januar 1963 skal de pågældende handlende, såfremt de ønsker fortsat at forhandle bekæmpelsesmidler i fareklasse A og/eller B være i besiddelse af en i henhold til den nye bekendtgørelse udstedt tilladelse. Ansøgningskemaer udleveres på politikontoret.

Forhandlerne må kun opbevare bekæmpelsesmidler i fareklasserne A og B i forretningslokalerne, såfremt de har tilladelse til at sælge disse midler.

Overholdelsen af foranstående regler vil blive påset af kemikaliekontrollen og politiet.

I tilfælde af konstaterede overtrædelser af reglerne må regnes med følelige bøder eller — i alvorligere tilfælde, der medfører fare for mennesker eller husdyr — frihedsstraf. Overtrædelse kan endvidere medføre fortabelse af tilladelse til forhandling af de omhandlede midler.

*Landbrugsministeriet, den 25. september 1961.*

*Karl Skytte.*

/ J. Jensen.

### 33. Landbrugsministeriets instruks af 25. september 1961.

*Instruks for kemikaliekontrollen.*

§ 1. Kemikaliekontrollen har til opgave:

- a) at føre kontrol med overholdelsen af lovgivningen om midler til bekæmpelse af plantesygdomme, ukrudt og visse skadedyr samt om midler til regulering af plantevækst, jfr. lov nr. 118 af 3. maj 1961,
- b) at overvåge overholdelsen af lovgivningen om gifte og sundhedsfarlige stoffer, jfr. § 19 i lov nr. 119 af 3. maj 1961,
- c) at foretage kemisk analyse med hensyn til de af den under a) nævnte lovgivning omfattede midler for statens forsøgsvirksomhed i plantekultur, statens skadedyrlaboratorium og statens husdyrbrugsudvalg,
- d) efter begæring af fabrikanter og importører at foretage kemisk analyse af bekæmpelsesmidler (frivillig forhåndskontrol).

Landbrugsmin. j. nr. V. 425-135-1961.

*Stk. 2.* Yderligere opgaver kan pålægges kemikaliekontrollen.

*Stk. 3.* For de i stk. 1 under b) nævnte opgaver kan kemikaliekontrollens virksomhed fastsættes ved en af indenrigsministeriet udarbejdet instruks.

*Kontrol med tilvirkning, salg og anvendelse af midler til bekæmpelse af plantesygdomme, ukrudt og visse skadedyr samt af midler til regulering af plantevækst.*

§ 2. Ved den i § 1, stk. 1, a, nævnte kontrol skal kemikaliekontrollen påse, at de fastsatte forskrifter for tilvirkning, salg og anvendelse m.m. af bekæmpelsesmidler nøje overholdes. Kemikaliekontrollen skal herunder særligt påse:

- a) at bekæmpelsesmidlernes indhold af virksomme stoffer m.m. — med den indrømmede latitude — svarer til den på pakningen angivne deklaration,
- b) at bekæmpelsesmidlerne sælges i den foreskrevne emballage og med den foreskrevne etikette,
- c) at reklamering m.m. med hensyn til bekæmpelsesmidler ikke er vildledende, herunder bl. a. med hensyn til giftfare, eller i strid med de gældende bestemmelser om afprøvning og anerkendelse af bekæmpelsesmidler,
- d) at forhandlerne overholder de for salg og opbevaring af bekæmpelsesmidlerne fastsatte forskrifter, herunder bl. a. med hensyn til opbevaring i giftskab (gift-rum) og forbud mod salg i anbrud,
- e) at personer, der har fået landbrugsministeriets tilladelse til anvendelse af bekæmpelsesmidler i fareklasse X, kun anvender midler, som er omfattet af tilladelsen.

§ 3. Den i § 2, a, omhandlede kontrol udøves ved udtagning af prøver af færdigblandede bekæmpelsesmidler. Prøveudtagning kan foretages såvel hos fabrikanter og importører som hos forhandlere og forbrugere af bekæmpelsesmidler.

*Stk. 2.* Når prøveudtagning foretages på fremstillingsvirksomheder, der har eget analytisk laboratorium, i hvilket samtlige de af virksomhedens fremstillede partier af et bekæmpelsesmiddel underkastes kontrolanalyse efter et system, der kan godkendes af landbrugsministeriet eller kemikaliekontrollen, kan kemikaliekontrollen normalt kun udtage prøver af bekæmpelsesmidler, der er færdiganalyseret på virksomhedens laboratorium og derefter agtes bragt på markedet.

*Stk. 3.* Udtagning af prøver hos forhandlere og forbrugere skal så vidt muligt ske ved udtagning af hele pakninger, men hvor bekæmpelsesmidler forekommer i store pakninger (f. eks. tromler, tønder, balloner o. lign.) kan en passende prøve udtages af pakningerne, der derefter plomberes af kontrollen.

*Stk. 4.* I almindelighed bør kemikaliekontrollen ikke yde betaling for de hos fabrikanter eller importører udtagne prøver. Prøver, der udtages hos forhandlere eller forbrugere, kan betales af kontrollen, eller kontrollen kan til de pågældende udlevere en kvittering, der giver de pågældende ret til at kræve en anden pakning leveret fra fabrikanten eller importøren.

§ 4. Undersøgelser af de udtagne prøver sker fortrinsvis ved kemisk analyse i overensstemmelse med reglerne i § 8. Hvor kemisk analyse ikke kan finde sted, eller biologisk afprøvning af andre grunde måtte være ønskelig, kan kemikaliekontrollen foranledige de pågældende bekæmpelsesmidler underkastet biologisk afprøvning ved en af statens institutioner efter nærmere forhandling med vedkommende institution.



§ 5. Ved konstaterede overtrædelser af bestemmelserne om bekæmpelsesmidler — bortset fra forhandleres overtrædelse af forskrifterne for salg og opbevaring af bekæmpelsesmidler — skal kemikaliekontrollen ved henvendelse til vedkommende virksomhed søge sagen oplyst. Såfremt der ikke herved fås tilstrækkelige oplysninger, kan kemikaliekontrollen om fornødent foranledige politirapport optaget til nærmere belysning af sagen.

*Stk. 2.* Når en overtrædelsessag er tilstrækkeligt oplyst — eventuelt efter at der er indhentet erklæring fra de institutioner, der foretager afprøvning og meddeler anerkendelse af bekæmpelsesmidler, eller fra landbrugsministeriets giftnævn — og kemikaliekontrollen finder, at der i sagens anledning bør pålægges bøde eller meddeles advarsel, skal kemikaliekontrollen afgive indstilling herom. Såfremt indstillingen går ud på pålæggelse af bøde, skal kemikaliekontrollen fremsætte forslag om bødens størrelse.

*Stk. 3.* Ved overtrædelser af mindre betydning kan kemikaliekontrollen slutte sagen ved overfor den pågældende at påtale overtrædelsen.

*Kemisk analyse for andre institutioner.*

§ 6. Når brugelige analysemetoder findes, skal kemikaliekontrollen foretage kemisk analyse af de præparater, som indsendes til afprøvning ved statens forsøgs- virksomhed i plantekultur og statens skadedyrlaboratorium med henblik på anerkendelse af disse præparater. Endvidere skal kemikaliekontrollen foretage analyse af andre præparater, som disse institutioner med henblik på det dem påhvilende forsknings — og oplysningsarbejde vedrørende bekæmpelsesmidler måtte ønske nærmere undersøgt, dog kun i det omfang, kontrollens tid tillader det. Endelig skal kemikaliekontrollen foretage kemisk analyse af de præparater, der indleveres til landbrugsministeriets giftnævn med henblik på klassificering.

*Frivillig forhåndskontrol.*

§ 7. Frivillig forhåndskontrol skal efter begæring af fabrikanter og importører foretages af kemikaliekontrollen i det omfang, tilsynet med de i handelen værende præparater tillader det.

*Stk. 2.* Taksterne for frivillig forhåndskontrol skal godkendes af landbrugsministeriet. Om de for tiden godkendte takster henvises til bilaget til denne instruks.

*Fremgangsmåden ved undersøgelse af bekæmpelsesmidler.*

§ 8. Bekæmpelsesmidler skal underkastes kemisk analyse ved en af kemikaliekontrollens faste analytikere. Dog kan kemikaliekontrollens laboratoriemedhjælpere foretage de forberedende skridt.

*Stk. 2.* De foretagne analyser skal indføres i en af landbrugsministeriet autoriseret analyseprotokol og underskrives af den, der har foretaget den pågældende analyse.

*Stk. 3.* Såfremt kemikaliekontrollen efter foretaget analyse konstaterer, at bekæmpelsesmidlerne indhold af stoffer ikke svarer til det opgivne (eventuelt med de indrømmede latituder) eller det forlangte, skal kemikaliekontrollen så vidt muligt foretage analyser på mere end én prøve. 2 à 3 på hinanden følgende analyser skal vise overtrædelse af kravene, for at en overtrædelse skal kunne betragtes som påvist.

*Stk. 4.* I tilfælde, hvor en fabrikant eller importør bestrider rigtigheden af et af kemikaliekontrollen opnået analyseresultat, hvorved der er konstateret underindhold i et af vedkommende fremstillet eller importeret bekæmpelsesmiddel, kan kemikaliekontrollen opfordre vedkommende til at lade en sagkyndig repræsentant for denne i fællesskab med kontrollens personale og under benyttelse af kontrollens apparatur foretage en analyse af den pågældende prøve.

*Stk. 5.* Så længe en sag om urigtigt indhold af stoffer i et bekæmpelsesmiddel verserer, skal kemikaliekontrollen opbevare den del af den udtagne prøve, der ikke er benyttet til analysering. På begæring af fabrikanten eller importøren skal kemikaliekontrollen udlevere en del af prøven.

**§ 9.** Det påhviler kemikaliekontrollen at drage omsorg for, at de kemikaliekontrollen tilkommende afgifter betales. Såfremt betaling ikke sker, skal kemikaliekontrollen fremkomme med indstilling til landbrugsministeriet om beløbets inddrivelse.

*Stk. 2.* De til kemikaliekontrollen givne oplysninger om virksomhedernes omsætning, på grundlag af hvilke afgifterne beregnes, må af kemikaliekontrollen ikke videregives til andre end til landbrugsministeriet, men kemikaliekontrollen skal på grundlag af de givne oplysninger årligt udarbejde en oversigt over omsætningen fordelt på de enkelte bekæmpelsesmiddelgrupper til brug for statens forsøgs- og virksomhed i plantekultur og statens skadedyrlaboratorium.

*Landbrugsministeriet, den 25. september 1961.*

*Karl Skytte.*

*/ J. Jensen.*

## Bilag.

*Takster for analyser, der af kemikaliekontrollen udføres som frivillig forhåndskontrol.*

aldrin .....	250 kr.	difenson .....	125 kr.
antu .....	100 -	0,0-dimethyl-0-(1,2-dibrom-2,2-	
arsen .....	65 -	-dichlorethyl)-phosphat .....	250 -
arsen, vandopløseligt .....	65 -	dinoseb .....	200 -
azobenzen .....	125 -	DNOC .....	125 -
captan .....	125 -	endrin .....	250 -
chlorbensid .....	125 -	fenson .....	125 -
chlорpicrin .....	250 -	ferbam .....	125 -
CMU .....	250 -	4K-2M-eddikesyre .....	300 -
coumachlor .....	200 -	4K-2M-eddikesyre, leveret ud-	
cyanider .....	75 -	præpareret .....	150 -
cyanater .....	100 -	4K-2M-propionsyre .....	300 -
DDT .....	250 -	4K-2M-propionsyre, leveret ud-	
DDT, leveret udpræpareret ...	150 -	præpareret .....	150 -
diazinon .....	200 -	fluor .....	70 -
3-(3,4-dichlorphenyl)-1,1-dime-		frugttrækarbolineum .....	400 -
thylurinstof .....	250 -	karathan .....	125 -
dieldrin .....	250 -	kobber .....	60 -

kviksølv .....	150 kr.	rotenon .....	125 kr.
lindan .....	250 -	rotenon + totalæteropløselig ekstrakt .....	150 -
lindan, leveret udpræpareret ..	150 -	salicylanilid .....	75 -
malathion .....	300 -	sprøjteolier .....	250 -
malathion, i flydende form ....	200 -	sulfo-TEPP .....	150 -
maneb .....	125 -	svovl .....	100 -
metaldehyd .....	75 -	svovlkalk .....	125 -
methoxychlor .....	250 -	666, gammaisomeren i 666 ....	250 -
methylbromid .....	250 -	666, leveret udpræpareret ....	150 -
methyldemeton .....	250 -	tecnazen .....	300 -
methylparathion .....	250 -	thallium i rene vandige opløs- ninger .....	60 -
methylparathion, i flydende form .....	150 -	thallium i andre præparater ...	115 -
nabam .....	125 -	thiram .....	200 -
natriumchlorat .....	60 -	totalsyre i 2,4-D-eddikesyre præparater .....	150 -
nicotin flydende .....	125 -	N-trichlormethylmercaptoben- zen-1,2-dicarboximid .....	125 -
nicotin (strimler o. lign.) .....	200 -	3-[ $\beta$ -acetyl- $\alpha$ -phenyl]-ethyl]-4- hydroxycoumarin .....	250 -
paradichlorbenzen .....	90 -	zineb .....	125 -
parathion .....	250 -	zinkphosphid .....	125 -
parathion i flydende form .....	150 -	ziram .....	125 -
pentachlormitrobenzen .....	300 -		
piperonylbutoxyd .....	250 -		
pyrethrin I og II .....	400 -		
ronnel .....	250 -		

### 34. Sundhedsstyrelsens cirkulære af 28. september 1961.

J. nr. 681<sup>2</sup> 1961.

*Cirkulære til landets apotekere, dyrlæger, jordemødre, læger og tandlæger om en skær-  
pelse af reglerne for udlevering af lægemidler under gruppe B.*

I § 6, stk. 4, i sundhedsstyrelsens cirkulære af 1. december 1958 om rekvirering og udlevering af lægemidler (receptcirkulæret) er det fastsat, at apoteket efter patientens derom fremsatte begæring skal udlevere hele den mængde, en recept berettiger til, og efter cirkulærets § 9, stk. 2, er det bestemt, at lægemidler i gruppe B må udleveres indtil 5 gange på samme recept, medmindre receptudstederen har angivet, hvor mange gange eller med hvilke tidsmellemlum det pågældende lægemiddel må udleveres. Disse bestemmelser fører til, at en patient i givet fald vil kunne benytte en recept på et sådant lægemiddel til på een gang at få udleveret en mængde, der er fem gange større end den på recepten angivne. Da det næppe i almindelighed er receptudstederens hensigt, at patienten skal benytte recepten på denne måde, og da disse bestemmelser i den senere tid har medført meget alvorlige tilfælde af medicinmisbrug med dødelig udgang, har sundhedsstyrelsen anset det for nødvendigt at skærpe udleveringsbestemmelserne således, at der ikke på een gang vil kunne udleveres en større mængde af et lægemiddel under gruppe B end den, der er angivet på recepten. Såfremt lægemidlet ønskes udleveret mere end een gang, skal der ved påtegning på recepten være angivet det tidsmellemlum, efter hvilket hver udlevering må finde sted, og det pågældende lægemiddel må da kun udleveres højst 5 gange med de anførte tidsmellemlum, medmindre receptudstederen udtrykkeligt har angivet det antal gange, lægemidlet må udleveres.

Under henvisning til ovenstående og i medfør af § 26, stk. 2, og § 41 i lov nr. 209 af 11. juni 1954 om apotekervæsenet fastsætter sundhedsstyrelsen herved følgende:

1. § 9, stk. 2, i sundhedsstyrelsens cirkulære af 1. december 1958 om rekvirering og udlevering af lægemidler udgår og erstattes af følgende:

»Lægemidler under gruppe B må kun udleveres een gang efter samme recept, medmindre det ved udstedelsen eller senere påtegning er angivet med hvilke tidsmellelrum yderligere udleveringer må finde sted.

Har receptudstederen ikke angivet hvor mange gange lægemidlet må udleveres, må lægemidler under denne gruppe udleveres højst 5 gange med de angivne tidsmellelrum.«

2. Recepter på lægemidler under gruppe B, som er udstedt før dette cirkulæres ikrafttræden, og som ikke er forsynet med en i henhold til foranstående gyldig udleveringspåtegning, kan ekspederes yderligere een gang efter nærværende cirkulæres ikrafttræden, såfremt recepterne iøvrigt efter de hidtidige regler er gyldige for yderligere udleveringer.

3. Nærværende cirkulære træder i kraft den 1. oktober 1961.

P. D. V.

*K. Aa. Kjær.*

/ A. Skovgaard.

### 35. Landbrugsministeriet bekendtgørelse af 29. september 1961.

#### *Bekendtgørelse om lægemiddelholdige foderstoffer.*

I medfør af lov nr. 135 (lovtidende 1939) af 13. april 1938 om handel med foder- og gødningsstoffer samt grundforbedringsmidler, lov nr. 288 af 30. maj 1940 og lov nr. 99 af 19. april 1961 om tillæg til og ændring i samme samt § 12, stk. 1, i lov nr. 174 af 28. april 1950 om levnedsmidler m. m. fastsættes herved efter forhandling med og, for så vidt angår sidstnævnte bestemmelse, efter bemyndigelse fra indenrigsministeren følgende bestemmelser.

§ 1. Erhvervsmæssig tilsætning af lægemidler til foderstoffer og blandinger heraf må kun finde sted i overensstemmelse med bestemmelserne i denne bekendtgørelse.

§ 2. Salte af benzylpenicillin samt oxytetracyclin, klortetracyclin, hygromycin B, zinkbacitracin, sulfabenzpyrazin, nitrofurazon, nicarbazin og nitrofenid kan indtil videre under iagttagelse af de i §§ 3–11 fastsatte forskrifter erhvervsmæssigt tilsættes foderstoffer og blandinger heraf og sælges til anvendelse ved fodring af de i § 6 nævnte unge dyr.

Stk. 2. Restprodukter fra fremstillingen af de i stk. 1 nævnte stoffer omfattes af bestemmelserne i denne bekendtgørelse, for så vidt restprodukterne indeholder noget af lægemidlet.

§ 3. Til opblanding af de i § 2 omhandlede lægemidler må kun anvendes foderstoffer, som i henhold til bestemmelserne i lov nr. 135/1939 af 13. april 1938 og i medfør heraf givne forskrifter må indgå i foderblandinger.

§ 4. For *lægemiddelholdige foderblandinger*, der er bestemt til erhvervsmæssig fremstilling af brugsfærdige foderblandinger, jfr. § 6, gælder de i stk. 2-6 fastsatte bestemmelser.

*Stk. 2. a.* Indholdet af salte af benzylpenicillin må udgøre højst 1000 internationale enheder (i.e.) pr. gram af den færdige forblanding.

*b.* Indholdet af oxytetracyclin og klortetracyclin må udgøre højst 1 milligram, beregnet som hydroklorid, pr. gram af den færdige forblanding.

*c.* Indholdet af hygromycin B må udgøre højst 1,2 milligram pr. gram af den færdige forblanding.

*d.* Indholdet af zinkbacitracin må udgøre højst 1 milligram pr. gram af den færdige forblanding.

*e.* Indholdet af sulfabenzpyrazin, nicarbazin og nitrofenid må udgøre højst 25 milligram pr. gram af den færdige forblanding.

*f.* Indholdet af nitrofurazon må udgøre højst 10 milligram pr. gram af den færdige forblanding.

*Stk. 3.* Hygromycin B må ikke tilsættes forblandinger til fremstilling af foderblandinger til slagtekyllinger.

*Stk. 4.* Der må aldrig sættes mere end ét antibioticum og ét coccidiostaticum til en forblanding til fremstilling af foderblandinger til slagtekyllinger og aldrig mere end ét antibioticum til en forblanding til fremstilling af andre brugsfærdige foderblandinger.

*Stk. 5.* De i denne paragraf omhandlede lægemiddelholdige forblandinger, skal betegnes forblandinger med samtidig angivelse af lægemidlets (lægemidlernes) navn(e).

*Stk. 6.* Det er forbudt at sælge de i denne paragraf omhandlede forblandinger til andre end foderblandingsfabrikanter, der fremstiller brugsfærdige foderblandinger, jfr. § 6.

§ 5. For *lægemiddelholdige fodertilskud* til salg til forbrugere gælder de i stk. 2-5 fastsatte bestemmelser.

*Stk. 2. a.* Indholdet af salte af benzylpenicillin må udgøre højst 500 internationale enheder (i.e.) pr. gram af det færdige fodertilskud.

*b.* Indholdet af oxytetracyclin og klortetracyclin må udgøre højst 0,5 milligram, beregnet som hydroklorid, pr. gram af det færdige fodertilskud.

*c.* Indholdet af hygromycin B må udgøre højst 0,6 milligram pr. gram af det færdige fodertilskud.

*d.* Indholdet af zinkbacitracin må udgøre højst 0,5 milligram pr. gram af det færdige fodertilskud.

*e.* Indholdet af sulfabenzpyrazin, nicarbazin og nitrofenid må udgøre højst 25 milligram pr. gram af det færdige fodertilskud.

*f.* Indholdet af nitrofurazon må udgøre højst 10 milligram pr. gram af det færdige fodertilskud.

*Stk. 3.* De nævnte lægemidler må kun tilsættes og sælges i blanding med et enkelt foderstof. Der må dog af tekniske og stabiliserende hjælpestoffer være tilsat indtil 10 pct. af den færdige vares vægt.

*Stk. 4.* Der må aldrig sættes mere end ét antibioticum eller ét coccidiostaticum til et fodertilskud.

*Stk. 5.* De i denne paragraf omhandlede lægemiddelholdige fodertilskud skal betegnes fodertilskud med samtidig angivelse af navnet på lægemidlet.

**§ 6.** For *lægemiddelholdige, brugsfærdige, hvorved forstås opfodringsfærdige, foderblandinger*, gælder de i stk. 2–9 fastsatte bestemmelser.

*Stk. 2.* Foderblandinger til slagtekyllinger.

a. Indholdet af salte af benzylpenicillin skal udgøre 5 internationale enheder (i.e.) pr. gram af den færdige vare.

b. Indholdet af oxytetracyclin eller klortetracyclin skal udgøre 10 mikrogram, beregnet som hydroklorid, pr. gram af den færdige vare.

c. Indholdet af zinkbacitracin skal udgøre 10 mikrogram pr. gram af den færdige vare.

d. Indholdet af sulfabenzpyrazin, nicarbazin eller nitrofenid skal udgøre 125 mikrogram pr. gram af den færdige vare, og indholdet af nitrofurazon skal udgøre 50 mikrogram pr. gram af den færdige vare.

*Stk. 3.* Der må aldrig sættes mere end ét antibioticum og ét coccidiostaticum til en foderblanding til slagtekyllinger.

*Stk. 4.* Foderblandinger til ugsvin.

a. Indholdet af salte af benzylpenicillin skal udgøre 10 internationale enheder (i.e.) pr. gram af den færdige vare.

b. Indholdet af oxytetracyclin eller klortetracyclin skal udgøre 10 mikrogram, beregnet som hydroklorid, pr. gram af den færdige vare.

c. Indholdet af hygromycin B skal udgøre 12 mikrogram pr. gram af den færdige vare.

d. Indholdet af zinkbacitracin skal udgøre 10 mikrogram pr. gram af den færdige vare.

*Stk. 5.* Der må aldrig sættes mere end ét antibiotikum til en foderblanding til ugsvin.

*Stk. 6.* Foderblandinger til kalve, pattegrise og minkhvalpe.

a. Indholdet af salte af benzylpenicillin skal udgøre mindst 25 og højst 100 internationale enheder (i.e.) pr. gram af den færdige vare.

b. Indholdet af oxytetracyclin eller klortetracyclin skal udgøre mindst 25 mikrogram og højst 100 mikrogram, beregnet som hydroklorid, pr. gram af den færdige vare.

c. Indholdet af zinkbacitracin skal udgøre mindst 25 mikrogram og højst 100 mikrogram pr. gram af den færdige vare.

*Stk. 7.* Såfremt en foderblanding sælges som somælkerstatning, skal den efter opblanding i vand, skummetmælk eller sødmælk (komælk) være egnet som fuld erstatning for modermælken senest fra 3. dagen efter fødslen.

*Stk. 8.* Såfremt en foderblanding sælges som komælkerstatning (sødmælkerstatning), skal den efter opblanding i vand eller skummetmælk være egnet som fuld erstatning for modermælken senest fra 3. dagen efter fødslen.

*Stk. 9.* Der må aldrig sættes mere end ét antibioticum til en foderblanding til kalve, pattegrise eller minkhvalpe.

**§ 7.** Fabrikanten (respektive importøren) skal for salte af benzylpenicillin og for oxytetracyclin, klortetracyclin, hygromycin B og zinkbacitracin garantere, at

nedgangen i biologisk aktivitet ikke overstiger 20 pct. i løbet af 8 måneder, og dette kan ikke fraviges ved modstående aftale.

*Stk. 2.* For lægemiddelholdige foderstoffer med indhold af sulfabenzpyrazin, nitrofurazon, nicarbazin eller nitrofenid indrømmes en latitude på  $\pm 15$  pct. af det angivne indhold af det pågældende stof.

**§ 8.** Ved salg af de i denne bekendtgørelse omhandlede foderstoffer skal fabrikanten (importøren) give følgende oplysninger:

a. Navn og adresse på fabrikanten (importøren).

b. Tidspunktet for varens fremstilling (import).

c. Navnene på samtlige i den færdige vare indeholdte råstoffer samt disses indbyrdes vægtforhold angivet i overensstemmelse med § 4, stk. 2, c og d, i lov nr. 135/1939 af 13. april 1938.

d. Indholdet af salte af benzylpenicillin angivet i internationale enheder (i.e.) og af oxytetracyclin og klortetracyclin, beregnet som hydroklorid, af hygromycin B, zinkbacitracin, sulfabenzpyrazin, nitrofurazon, nicarbazin og nitrofenid angivet i vægtenheder, alt pr. gram af den færdige vare, jfr. §§ 4–6. Andre angivelser må ikke anvendes.

e. Angivelse af holdbarheden for så vidt angår salte af benzylpenicillin samt oxytetracyclin, klortetracyclin, hygromycin B og zinkbacitracin, jfr. § 7, stk. 1.

f. Nettovægt af varen for så vidt angår de i § 4 omhandlede forblandinger og de i § 5 omhandlede fodertilskud.

g. Vejledning med hensyn til anvendelsen, herunder oplysning om, for hvilke dyr varen er bestemt, og i hvilket tidsrum inden for de pågældende dyrs vækstperiode indholdet bør benyttes. For så vidt angår de i § 4 omhandlede forblandinger og de i § 5 omhandlede fodertilskud skal det endvidere anføres, i hvilke vægtforhold varerne skal indgå i opfodringsfærdige blandinger.

h. Angivelse af, at det er forbudt at anvende varen til slagtedyr de sidste 6 døgn før slagtingen samt til malkekøer og æglæggende høns, jfr. § 13.

i. For så vidt angår de i § 4 omhandlede forblandinger — dog med undtagelse af blandinger med indhold af de i § 4, stk. 2, e og f, nævnte lægemidler — angivelse af, at salg til andre end foderblandingsfabrikanter, der fremstiller opfodringsfærdige foderblandinger, er forbudt.

*Stk. 2.* For så vidt angår de i § 4 omhandlede forblandinger og de i § 5 omhandlede fodertilskud skal de i henholdsvis stk. 1, a–i, og stk. 1, a–h, omhandlede oplysninger være trykt på tydelig måde udvendigt på pakningerne, og indholdet af lægemidler skal være angivet særligt fremhævet. Der må til disse stoffer alene anvendes pakninger af papir el. lign.

*Stk. 3.* For så vidt angår de i § 6 omhandlede opfodringsfærdige foderblandinger skal de i stk. 1, a–h, omhandlede oplysninger være anført på en seddel, der skal forefindes i pakningen (sækken). Såfremt pakkingsmaterialet er af en sådan beskaffenhed, at det kun kan benyttes én gang, f. eks. papir el. lign., kan oplysningerne dog trykkes på den udvendige side af pakningen. Indholdet af lægemidler skal være angivet særligt fremhævet. I de tilfælde, hvor oplysningerne er anført på indlægsedler, skal der udvendigt på pakningerne på iøjnefaldende måde og sted være anbragt følgende oplysning: Lægemiddelholdig foderblanding. Må kun anvendes til særlige formål, se indlægsedlen! På jutesække o. lign. skal den citerede oplysning findes på en seddel, som med stærkt bindende lim er påklæbet sækkene.

*Stk. 4.* Det er forbudt på pakningerne eller på anden måde direkte eller indi-



rette at reklamere for varen som virksom eller forebyggende mod sygdomme eller sygdomssymptomer, medmindre der i hvert enkelt tilfælde foreligger særlig tilladelse til sådan reklamering, jfr. § 4 i lov nr. 209 af 11. juni 1954 om apotekervæsenet, som ændret ved § 1 i lov nr. 341 af 23. december 1959. Ansøgning om sådan tilladelse sendes til statens foderstofkontrol, Rolighedsvej 25, København V.

**§ 9.** De i denne bekendtgørelse omhandlede foderstoffer må af fabrikanten (importøren) kun sælges i plomberede pakninger eller i emballage, der er forsvarligt lukket ved overløbning med en strimmel, oblat el. lign., som er forsynet med tydeligt firmanavn, således at emballagen ikke kan åbnes, uden at dette kan ses. Salg i løs vægt må ikke finde sted.

**§ 10.** Erhvervsmæssig tilsætning af lægemidler til foderstoffer og blandinger heraf og import af de i § 4 omhandlede forblandinger og de i § 5 omhandlede foder-tilskud må kun finde sted i henhold til autorisation fra landbrugsministeriet.

*Stk. 2.* Hver fabrikant (importør), der autoriseres, skal svare en af landbrugsministeriet fastsat årlig afgift. Beløbet skal indbetales til statens foderstofkontrol, Rolighedsvej 25, København V., postkonto 57213, umiddelbart efter hvert års 1. april som gældende for det pågældende finansår. Der svares afgift for hvert fabrikeringssted.

*Stk. 3.* Autorisationen må ikke overdrages og kan når som helst tilbagekaldes.

*Stk. 4.* I tilfælde af manglende betaling kan afgiften inddrives ved udpantning.

**§ 11.** Enhver, der erhvervsmæssigt tilvirker eller importerer de i § 6 omhandlede opfodringsfærdige foderblandinger skal forud anmelde sådan virksomhed til statens foderstofkontrol, Rolighedsvej 25, København V.

**§ 12.** Prøveudtagninger skal, for så vidt angår de i denne bekendtgørelse omhandlede varer, foretages i overensstemmelse med bilag 2 til bekendtgørelse nr. 234 af 24. juni 1939 om handel med foder- og gødningsstoffer samt grundforbedringsmidler, dog med den ændring, at det altid er tilstrækkeligt at udtage prøve af en enkelt pakning.

**§ 13.** Det er forbudt at anvende de i denne bekendtgørelse omhandlede foderstoffer til slagtedyr de sidste 6 døgn før slagtningen samt til malkekøer og æglæggende høns.

**§ 14.** Fabrikanter og importører kan indtil 1. december 1961 og detailhandlere kan indtil 1. april 1962 uanset bestemmelserne i denne bekendtgørelse sælge opblandede lægemidler i overensstemmelse med bestemmelserne i bekendtgørelse nr. 56 af 13. marts 1958 om tillæg til bekendtgørelse om handel med foder- og gødningsstoffer samt grundforbedringsmidler (opblandede lægemidler).

**§ 15.** Overtrædelse af bestemmelserne i denne bekendtgørelse straffes i overensstemmelse med bestemmelserne i § 19 i fornævnte lov nr. 135/1939 af 13. april 1938 eller — for så vidt angår overtrædelser af § 13 — § 23 i fornævnte lov nr. 174 af 28. april 1950.



§ 16. Denne bekendtgørelse træder i kraft straks. Samtidig ophæves bekendtgørelse nr. 56 af 13. marts 1958 om tillæg til bekendtgørelse om handel med foder- og gødningsstoffer samt grundforbedringsmidler (opblandede lægemidler).

*Landbrugsministeriet, den 29. september 1961.*

*Karl Skytte.*

/ J. Jensen.

### **36. Indenrigsministeriets meddelelse af 18. september 1961.**

*Godkendte kontrollerede en gros virksomheder.*

Indenrigsministeriet har under dags dato i henhold til § 68 i lov nr. 209 af 11. juni 1954 om apotekervæsenet godkendt firma Olaf Pedersen, Tornerosevej 58, Herlev, som kontrolleret en gros virksomhed, forsåvidt angår levering til apotekerne af oleum jecoris aselli Ph. Danica og oleum jecoris aselli venale Ph. Danica. — Addendum Veterinarium.

godkendt firma V. Burcharth & søn, Odense, som kontrolleret en gros virksomhed, forsåvidt angår levering til apotekerne af paraffinum liquidum Ph. Danica 48.

### **37. Det nordiske Farmakopénævns meddelelse af september 1961.**

*Navne, godkendt af Det nordiske Farmacopénavn (NFN-navne).*

*Fortegnelse nr. 22\*).*

Det nordiske Farmakopénavn bekendtgør herved, at nævnet for de i nedenstående liste anførte stoffer har vedtaget følgende *NFN-navne*, der vil kunne blive benyttet ved stoffernes eventuelle optagelse i den kommende nordiske farmakopé eller ved deres eventuelle optagelse i en eller flere af de nationale, nordiske farmakopeer og officielle formelsamlinger eller i tillæg til disse.

Til oplysning om, hvilke stoffer de anførte *NFN-navne* dækker, er der samtidig ud for hvert enkelt navn anført dels stoffets kemiske navn, dels de mest benyttede ikke indregistrerede internationalt anvendte navne, herunder de af WHO fastsatte International Non-Proprietary Names, og dels et udvalg af de mest kendte indregistrerede varemærker og andre specialitetsnavne (betegnet R) for vedkommende substans eller salte af denne eller for præparater, i hvilke det pågældende stof indgår som den virksomme bestanddel. Disse oplysninger er givet i lignende omfang og under anvendelse af samme forkortelser som i nævnets oversigter over *NFN-navne\*\**).

September 1961.

*Det nordiske Farmacopénavn.*

Generalsekretariatet: Frederikssundsvej 378, København,

Brønshøj, Danmark.

\*) Fortegnelse nr. 21, se pg. 529.

\*\*\*) NFN-navne. 2. udgave. København, Helsingfors, Reykjavik, Oslo og Stockholm 1958 samt Tillæg 1961.

<i>NFN-navn</i>	<i>Andre navne</i>
<i>Acidum thyropropicum</i> (rINN)	3-(4-Hydroxy-3-jodphenoxy)-3,5-dijodphenyl)-propionsyre. (Ved hypercholesterolæmi).
<i>Butylhydroxitoluenum</i>	2,6-Di-tert.butyl-4-methylphenol. BHT-antioxidant. BAN: Butylated Hydroxytoluene. R: Impruvol, jonol, vianol. (Hjælpestof).
<i>Butylscopolaminum</i> bromid: <i>butylscopolamini</i> <i>bromidum</i>	Hydroxid af 8-butyl-3-tropoyloxy-6,7-epoxytropan. R: Bulamin, buscopan. N-Butylscopolamin. (Parasympatholyticum).
<i>Carbomidcalcium</i>	Calciumcyanamid. rINN: Calcii carbimidum. R: Dipsan, temposil. (Ved alkoholisme).
<i>Chlorphenoxaminum</i> klorid: <i>chlorphenoxamini</i> <i>chloridum</i> (BAN, pINN, NND)	2-(1-(4-Chlorphenyl)-1-phenylethoxy)-N,N-dimethylethylamin. R: Clorevan, phenoxene, systral. (Antihistaminicum).
<i>Dichlorisonum</i> eddikesyreester: <i>dichlorisoni acetat</i> (rINN)	9 $\alpha$ ,11 $\beta$ -Dichlor-17 $\alpha$ ,21-dihydroxy-3,20-dioxopregnadien-(1,4). R: Diloderm. (Antirheumatisk steroid).
<i>Hydroflumethiazidum</i> (BAN, rINN)	7-Sulfamoyl-6-trifluormethyl-3,4-dihydrogen-1,2,4-benzothiazindioxid-(1,1). R: Hydrenox, naclex, rontyl, saluron, vergonil. (Diureticum).
<i>Mepenzolonum</i> bromid: <i>mepenzoloni</i> <i>bromidum</i>	3-Benzilyloxy-1,1-dimethylpiperidiniumhydroxid. rINN: Mepenzolati bromidum (NND). R: Cantil. (Anticholinerg).
<i>Nifuramizonum</i>	1-(2-Dimethylaminoethyl)-1-(5-nitrofurfuryliden-amino)carbamid. rINN: Nifurethazonum. (Antibacterielt).
<i>Nifurhydrazonum</i>	1-Acetyl-2-(5-nitrofurfuryliden)hydrazin. rINN: Nihydrazonum. (Antibacterielt).

<i>NFN-navn</i>	<i>Andre navne</i>
<i>Octatroponium</i> bromid: <i>octatroponi</i> <i>bromidum</i>	Hydroxid af 3-(2-propylvaleroyloxy)-8-methyltropan. rINN: Octatropini methylbromidum. R: Valpin. (Anticholinerg).
<i>Oxindasoli acetas</i>	5-Acetyloxy-3-(2-aminoethyl)-1-(4-methoxybenzyl)-2-methylindol. Oxindasol-eddikesyreester. rINN: Hydroxindasatum. (Enteramin-antagonist).
<i>Phytomenadioli natrii</i> <i>phosphas</i>	Diester af 1,4-dihydroxy-2-methyl-3-phytylnaphthalen og natriumdihydrogenphosphat. rINN: Phytomenadioli natrii diphosphas. R: Kayhydrin, mephyton DK. (Vitamin (K-gruppen)).
<i>Sulfatolamidum</i> (BAN, rINN)	Salt af 1-Sulfanilylthiocarbamid og 4-aminomethylbenzensulfonamid. Salt af sulfathiocarbamidum og mafenidum. BAN: Sulphatolamide. R: Marbadal, marbadal C, mirbedal. (Chemotherapeuticum).
<i>Toloxichloratum</i>	2-(2,3-Bis(1-hydroxy-2,2,2-trichlorethoxy)propoxy)-toluen. rINN: Toloxychlorinolum. (Hypnoticum).
<i>Triclazatum</i> (rINN)	Benzilsyre-(1-methylpyrrolidinyl-(3)-methyl)ester. (Anticholinerg).
<i>Trifluoperazinum</i> klorid: <i>trifluoperazini</i> <i>chloridum</i> (BAN, DCF, rINN, NND)	10-(3-(4-Methylpiperazinyl-(1)))propyl-2-trifluor-methylphenthiazin. R: Stelazine, terfluzin. (Psycho-sedativum)
<i>Trimethobenzamidum</i> klorid: <i>trimethobenzamidi</i> <i>chloridum</i> (rINN, NND)	N-(4-(2-Dimethylaminoethoxy)benzyl)-3,4,5-trimethoxybenzamid. R: Tigan Hydrochloride. (Antiemeticum).
<i>Trolnitratum</i> fosfat: <i>trolnitрати phosphas</i> (rINN, NND)	(Tris(2-hydroxyethyl)amin-trisalpetersyreester. Triethanolamin-trisalpetersyreester. Aminotrate. R: Angitrit, metamine, nitretamin, nitroduran, praenitrona. (Kardilaterende).

**38. Indenrigsministeriets meddelelse af 5. oktober 1961.***Betegnelse af penicillinpræparat.*

I skrivelse herfra af 19. september 1961 godkendte indenrigsministeriet Løvens kemiske fabrik som kontrolleret laboratorium i henhold til § 67, stk. 3, i lov nr. 209 af 11. juni 1954 om apotekervæsenet forsåvidt angår levering af opløsninger af benzylpenicillinnatrium i styrken 500.000 i.e. i 10 ml opløsningsvædske.

På given foranledning skal man meddele, at det omhandlede præparat rettelig i overensstemmelse med fabrikkens ansøgning vil være at beskrive som penicillin som opløsning i styrken 500.000 i.e. benzylpenicillinnatrium pr. ml citratstødpude dispenseret i hætteglas à 10 ml.

*Indenrigsministeriet, den 5. oktober 1961.*

P. M. B.

E. B.

*Gemynthe Madsen,*

eksps.

**39. Indenrigsministeriets bekendtgørelse af 9. oktober 1961.***Bekendtgørelse om fremstilling, udlevering og opbevaring af gifte og sundhedsfarlige stoffer.*

I henhold til lov nr. 119 af 3. maj 1961 om gifte og sundhedsfarlige stoffer fastsættes herved følgende bestemmelser om fremstilling, udlevering og opbevaring af gifte og sundhedsfarlige stoffer.

*Bekendtgørelsens område.*

§ 1. Ved *gifte* forstås i denne bekendtgørelse de stoffer, der er opført på de nærværende bekendtgørelse som bilag A vedføjede lister I A og B, samt enhver af et sådant stof tilberedt vare, der er i besiddelse af stoffets giftige egenskaber i en sådan grad, at sædvanlig anvendelse af varen rummer fare for forgiftning af mennesker eller husdyr.

Stk. 2. Ved *sundhedsfarlige stoffer* forstås i denne bekendtgørelse de stoffer, der er opført på de nærværende bekendtgørelse som bilag A vedføjede lister II, III A og B samt IV, og endvidere enhver af et sådant stof tilberedt vare, der er i besiddelse af stoffets sundhedsfarlige egenskaber i en sådan grad, at sædvanlig anvendelse af varen rummer fare for menneskers eller husdyrs sundhed.

Stk. 3. Indenrigsministeren kan efter indhentet erklæring fra sundhedsstyrelsen tillade, at de i stk. 1 og 2 omhandlede gifte og sundhedsfarlige stoffer eller varer, der indeholder disse, på nærmere angivne betingelser helt eller delvis undtages fra bestemmelserne i denne bekendtgørelse.

*Stk. 4.* De i medfør af lovgivningen om

- a) apotekervæsenet,
- b) udøvelse af tandlægevirksomhed,
- c) euforiserende stoffer,
- d) midler til bekæmpelse af plantesygdomme, ukrudt og visse skadedyr samt om midler til regulering af plantevækst,
- e) bekæmpelse af skadeligt dyre- og fuglevildt,
- f) jagten,
- g) brug m.v. af radioaktive stoffer,
- h) sprængstoffer,
- i) kontrol med tilvirkning af krigsmateriel,
- j) levnedsmidler m.m.,
- k) arbejderbeskyttelse

gældende bestemmelser berøres ikke af denne bekendtgørelse, der alene finder anvendelse på gifte og sundhedsfarlige stoffer i det omfang, hvori den nævnte lovgivning ikke indeholder bestemmelser vedrørende disse. De under d) nævnte midler til bekæmpelse af plantesygdomme, ukrudt og visse skadedyr samt om midler til regulering af plantevækst, berøres således ikke af denne bekendtgørelses regler, såfremt de foreligger i originalpakning, der opfylder de i medfør af lovgivningen om disse midler fastsatte bestemmelser til imødegåelse af den med deres anvendelse forbundne giftfare. Når gifte eller sundhedsfarlige stoffer indgår som bestanddele af et lægemiddel, finder alene lovgivningen om apotekervæsenet anvendelse, dog således at bestemmelsen i § 17 i giftloven vedrørende uforsvarlig omgang med de nævnte stoffer finder anvendelse også på de under lovgivningen om apotekervæsenet hørende stoffer.

### *I. Bestemmelser vedrørende gifte.*

#### *Fremstilling af gifte.*

§ 2. Fremstilling, herunder forsøg med fremstilling, af de af nærværende bekendtgørelse omfattede gifte er kun tilladt den, som til arbejdstilsynet har anmeldt at fremstille gifte, jfr. vedføjede bilag B.

*Stk. 2.* Til fremstilling af gifte henregnes opblanding, fortynding og imprægnering samt den med henblik på udlevering foretagne udvejning, ompakning eller omhældning af gifte, dog bortset fra sådan virksomhed i forbindelse med den i § 3, nr. 6, nævnte forhandling.

*Stk. 3.* Ved fremstilling af gifte skal iagttages de forsigtighedsforanstaltninger, der er foreskrevet i lovene om arbejderbeskyttelse og de i medfør heraf udstedte bestemmelser og givne forskrifter og pålæg.

#### *Modtagelse af gifte.*

§ 3. Modtagelse (herunder indførsel) af de af nærværende bekendtgørelse omfattede gifte er kun tilladt:

- 1) De i § 2 nævnte giftfremstillere,
- 2) virksomheder, der til arbejdstilsynet har anmeldt at forbruge gifte ved kemisk fabrikation,

- 3) de som leverandører til apoteker kontrollerede laboratorier og engrosvirksomheder samt fabrikanter af medicinske specialiteter,
- 4) apoteker,
- 5) handlende, som til kemikaliekontrollen har anmeldt at forhandle gifte en gros, jfr. bilag B,
- 6) handlende, som af indenrigsministeriet på nærmere fastsatte vilkår har fået tilladelse til at forhandle gifte en detail, dog kun for så vidt angår de af denne tilladelse omfattede gifte,
- 7) sygehuse samt de af staten og kommunerne drevne videnskabelige og tekniske laboratorier og institutioner,
- 8) virksomheder, som til arbejdstilsynet har anmeldt at anvende *pågældende* gift(e) som hjælpemiddel i egen virksomhed,
- 9) personer over 18 år, der afgiver en særlig rekvisition om udlevering — fra en af de under nr. 4 eller 6 nævnte forhandlere — af gift til et nærmere angivet, ikke-lægeligt formål, jfr. § 5, stk. 3–5.

#### *Udlevering af gifte.*

§ 4. Berettiget til at udlevere de af nærværende bekendtgørelse omfattede gifte er alene de i § 3, nr. 1–7, nævnte. De som nr. 7 nævnte er dog alene berettiget til at udlevere gifte indbyrdes. Kun de som nr. 4 og 6 nævnte er berettiget til at udlevere gifte til de i § 3, nr. 9, nævnte personer.

§ 5. Gifte må kun udleveres til *personer over 16 år*. Det er forbudt at overlade gifte til personer, der på grund af sindssygdom, åndssvaghed, beruselse, affekt, manglende udvikling o. lign. kan befrygtes at volde skade på sig selv eller andre med de pågældende gifte.

*Stk. 2.* Den, der udleverer gifte til de i § 3 som nr. 1–8 nævnte skal — såfremt det ikke i forvejen er ham bekendt — afæske modtageren *erklæring* om, på hvilket af de nævnte grundlag giftene fordres udleveret, samt, for så vidt angår nr. 1–3, 5, 6 og 8, sikre sig, at de fornødne anmeldelser og tilladelser foreligger. De under nr. 1–6 anførte er pligtige at føre *fortegnelser* eller kartoteker over modtagerne af gifte, jfr. herved § 6, stk. 1.

*Stk. 3.* Gifte må kun udleveres til de i § 3, nr. 9, nævnte personer, såfremt disse på en til den i vedføjede bilag C svarende formular afgiver en dateret, egenhændigt underskrevet *rekvisition* med oplysning om giftens betegnelse, mængde og anvendelse, rekvirentens navn, stilling og adresse samt erklæring om, at han kun vil anvende den som anført, opbevare den omhyggeligt og ikke overdrage den til andre. Rekvisitionen er kun gyldig for en enkelt udlevering, uanset at ikke hele den angivne mængde udleveres.

*Stk. 4.* De i stk. 3 nævnte rekvisitioner skal før udleveringen af *politiet* være forsynet med påtegning om, at dette tillader udlevering til det angivne formål. Politiets påtegning på rekvisitionen er dog unødvendig, når udlevering sker til læger, tandlæger og dyrlæger til laboratoriebrug, for dyrlægers vedkommende endvidere til disses personlige anvendelse ved aflivning af dyr, samt når udlevering af de på liste I B opførte gifte finder sted til skoler, undervisningsanstalter og anerkendte kursus, udelukkende til brug i disses undervisningsvirksomhed.

*Stk. 5.* Politiet skal nægte den i stk. 4 omhandlede påtegning, såfremt det angivne formål skønnes at kunne opfyldes på rimelig måde med mindre farlige midler; rekvisitioner på gifte til bekæmpelse af plantesygdomme, ukrudt og skade-

dyr samt midler til regulering af plantevækst, skal afvises, idet rekvirenterne henvises til at anvende de i handelen værende, af landbrugsministeriets giftnavn klassificerede bekæmpelsesmidler. Endvidere bør påtegning nægtes, såfremt rekvirenten af de i stk. 1 nævnte grunde eller f. eks. på grund af tidligere konstateret uforsvarlig omgang med gifte kan befrygtes at volde skade på sig selv eller andre med de pågældende gifte.

§ 6. De ekspederede giftrekvisitioner skal forsynes med løbenummer, dato for udleveringen og ekspedientens navn og skal derefter opbevares i nummerorden i 5 år.

Stk. 2. Hvis en forretning sælges, skal de opbevarede rekvisitioner udleveres til politiet; dersom forretningens nye indehaver opnår indenrigsministeriets tilladelse til forhandling af gifte, skal rekvisitionerne dog fortsat opbevares i forretningen.

Stk. 3. Rekvisitionerne skal, så ofte det forlanges, forevises for politiet, kreds-lægen og kemikaliekontrollen, henholdsvis de farmaceutiske visitatorer.

§ 7. Enhver udlevering af gifte skal ske i stærk, hel og forsvarligt tillukket emballage, som er af en sådan art, at den ikke let giver anledning til forveksling af giften med ufarlige stoffer. Der må ikke anvendes flasker og andre beholdere, der normalt i husholdningen anvendes til drikkevarer, medicin, midler til brug ved madlavning eller midler til mundens, hudens og hårets pleje. De på listerne eventuelt anførte særlige bestemmelser for de enkelte stoffer skal iagttages.

Stk. 2. Emballagen, såvel den, der indeholder giften, som en eventuel ydre salgsemballage, skal være forsynet med:

- 1) *Etiket* af stærk gul farve med giftens betegnelse, idet der skal angives giftens på listen anførte navn(e) eller et navn, der som et led indeholder listens betegnelse(r) for stoffets giftige bestanddel(e), (f. eks. kaliumarsenat). For præparaters vedkommende angives procentindholdet af giften(e). Endvidere angives navn og firmaadresse for den, der har pakket eller ladet varen pakke, eller som har importeret varen i pakket stand, og — ved udlevering efter rekvisition i henhold til § 3, nr. 9 — tillige detailhandlerens navn og adresse samt dato for udleveringen.
- 2) Et selvstændigt eller på etiketten trykt *giftmærke*:

For så vidt angår de på *liste I A* anførte gifte skal anvendes følgende mærke:



Dødningehovedet og teksten skal være gule på sort bund nøjagtigt som vist. Højden af mærket skal normalt være ca.  $\frac{1}{10}$  af emballagens højde, dog mindst 2 cm.

For så vidt angår de på *liste I B* opførte gifte udgøres giftmærket af ordet »GIFT« med gul skrift på sort bund. Højden af mærket skal normalt være ca.  $\frac{1}{10}$  af emballagens højde, dog ikke under 1 cm. Ordet GIFT skal fremtræde tydeligt, og højden af bogstaverne skal være ca. halvdelen af mærkets højde.

- 3) Ved udlevering af gifte til de i § 3, nr. 9, nævnte skal der endvidere som selvstændig etikette eller på den ovennævnte etikette påføres følgende *advarsels-påskrift*:

»Tilhører . . . . .

*Må ikke overdrages til andre.*

Må kun anvendes til . . . . .

Skal opbevares utilgængeligt for uvedkommende.

Omhældning forbudt.

Emballagen skal efter brugen tilintetgøres.

*Overtrædelse medfører strafansvar.»*

*Stk. 3.* Etiketter, giftmærker og advarselspåskrifter skal være således påtrykt eller fastklæbet, at disse normalt vil forblive på emballagen, indtil indholdet er opbrugt. Etiketter eller rester af sådanne fra beholderens tidligere anvendelse skal være fjernet.

*Stk. 4.* Anvendelse af fornævnte giftmærker er forbeholdt de af nærværende bekendtgørelse omfattede gifte eller andre stoffer, hvor tilsvarende anvendelse er lovhjemlet.

*Stk. 5.* Foregår udlevering alene mellem de i § 3, nr. 1–6, nævnte virksomheder *indbyrdes*, skal emballagen være stærk, hel og forsvarligt tillukket samt være forsynet med giftens betegnelse (jfr. stk. 2, nr. 1), giftmærke (jfr. stk. 2, nr. 2) og afsenderens navn (mærke) og adresse. Med hensyn til varer til *eksport* er mærkning efter internationale bestemmelser tilstrækkelig.

#### *Opbevaring af gifte.*

§ 8. Opbevaring af gifte hos de i § 3 omhandlede virksomheder og personer skal, i det omfang disse er undergivet lovgivningen om arbejderbeskyttelse, ske i overensstemmelse med de i henhold til denne lovgivning gældende forskrifter, jfr. dog tillige stk. 2–4.

*Stk. 2.* For de i § 3, nr. 3, omhandlede kontrollerede laboratorier, kontrollerede engrosvirksomheder og fabrikanter af medicinske specialiteter samt de i § 3, nr. 4, nævnte apoteker gælder endvidere de i medfør af apotekerlovgivningen udstedte bestemmelser. Hos de i § 3, nr. 5–8, nævnte virksomheder og personer skal opbevaringen af gifte ske i den oprindelige emballage eller i anden stærk, hel og forsvarligt tillukket emballage, der er mærket med giftens betegnelse og giftmærke, jfr. § 7, stk. 2. Gifte må ikke opbevares i sådanne flasker m.m., der kan give anledning til forveksling af indholdet, jfr. § 7, stk. 1. Ved import af gifte påhviler det modtageren umiddelbart efter varens hjemtagelse på lager at sørge for forskriftsmæssig emballering og mærkning af giftene; herfra undtages dog varer på frilager



til reeksport. Hos de i § 3, nr. 9, nævnte personer skal gifte opbevares i den oprindelige emballage.

*Stk. 3.* Opbevaring af de i § 3, nr. 1, nævnte virksomheders færdigvarelager og de i § 3, nr. 5-6, nævnte forhandleres lager, herunder prøvelager, af gifte skal ske i *giftrum* eller *giftskab*, der tydeligt er betegnet som sådant, og som holdes omhyggeligt aflåset. I et sådant giftrum eller giftskab må kun anbringes gifte, herunder de i henhold til bekæmpelsesmiddeloven i fareklasse X, A og B klassificerede præparater. De på liste I B opførte gifte kan dog, såfremt mængden overstiger 10 kg, opbevares uden for giftrum eller giftskab, når bestemmelserne i stk. 4 iagttages.

*Stk. 4.* Gifte skal i øvrigt overalt opbevares *forsvarligt* og *utilgængeligt* for uvedkommende personer samt *adskilt* fra nærings- og nydelsesmidler, herunder midler til brug ved madlavning, fra medicin, fra midler til mundens, hudens og hårets pleje samt fra foder til husdyr.

*Stk. 5.* I lokaler, hvor der handles med gifte, skal et eksemplar af nærværende bekendtgørelse forefindes.

*Stk. 6.* *Tomme flasker, beholdere, pakninger o.lign.*, der har indeholdt gifte, skal tilintetgøres eller renses omhyggeligt på en sådan måde, at de ikke frembyder fare for mennesker eller husdyr, eller tilbagesendes i forsvarligt tillukket og mærket stand.

*Stk. 7.* *Tilintetgørelse eller bortskaffelse af større partier af gifte* må, såfremt fremgangsmåden ikke i forvejen er godkendt af de stedlige sundhedsmyndigheder, kun ske efter forudgående aftale med kredslægen.

#### *Giftige kunstnerfarver, skibsbundfarver og fotografiske væsker.*

§ 9. Giftige, færdig tilberedte farver til kunstnerisk brug, færdig fremstillede skibsbundfarver eller færdig fremstillede væsker til fotografisk brug, er ikke omfattet af bestemmelserne i §§ 3-7, såfremt

- 1) udleveringen sker i stærk, hel og forsvarligt tillukket original emballage fra fremstilleren, jfr. § 2, stk. 2,
- 2) emballagen på tydelig måde angiver, til hvilket formål indholdet er beregnet, og at dette ikke må benyttes til andre formål, og
- 3) emballagen er forsynet med giftmærke, jfr. § 7, og oplysning om navn og firma-adresse for den, der har pakket eller ladet varen pakke, eller som har importeret varen i pakket stand.

*Stk. 2.* For så vidt angår fotografiske væsker, skal emballagen i øvrigt opfylde bestemmelserne i § 7, stk. 1. Foranstående krav om mærkning af emballagen gælder ikke for tuber med farver til kunstnerisk brug, når indholdet ikke overstiger 50 g.

#### *II. Bestemmelser vedrørende sundhedsfarlige stoffer.*

##### *Udlevering af sundhedsfarlige stoffer.*

§ 10. Udlevering i detailhandelen eller fordeling til en forenings medlemmer af de på liste II anførte sundhedsfarlige stoffer, jfr. § 1, stk. 2, skal ske i stærk, hel og forsvarligt tillukket *emballage*, som er af en sådan art, at den ikke let giver anledning til forveksling af det sundhedsfarlige stof med ufarlige stoffer. Der må ikke anvendes flasker og andre beholdere, der normalt i husholdningen anvendes til drikkevarer, medicin, midler til brug ved madlavning eller midler til mundens, hudens og hårets pleje. De på listerne eventuelt anførte, særlige bestemmelser for de enkelte stoffer skal iagttages.

*Stk. 2.* Emballagen skal være forsynet med en rød *etikette*. Ved udlevering af sundhedsfarlige stoffer til brug som analytiske reagenser skal etiketten dog være gul. Etiketten skal på tydelig måde være forsynet med:

- 1) en iøjnefaldende, med hvid skrift på sort bund trykt påskrift: »Forsigtig — Farlig«,
- 2) herunder kraftigt indrammet følgende påskrift: »Strafbart at opbevare sammen med eller at omhælde i genstande, der almindeligvis bruges til drikkevarer, mad, medicin eller hygiejniske formål. Skal opbevares utilgængeligt for børn.«,
- 3) stoffets(ernes) på listen anførte betegnelse(r),
- 4) navn og adresse for den virksomhed, som har pakket eller ladet varen pakke, eller som har importeret varen i pakket stand,
- 5) den på listen ud for det pågældende stof eventuelt anførte advarsel, trykt i hvid skrift på sort bund,
- 6) den i indenrigsministeriets bekendtgørelse af dags dato om anvendelse af visse giftige og sundhedsfarlige stoffer for den pågældende vare eventuelt foreskrevne særlige påskrift.

Etiketter skal være således påtrykt eller fastklæbet, at de normalt vil forblive siddende, indtil indholdet er opbrugt. Etiketter eller rester af sådanne fra beholdrens tidligere anvendelse skal være fjernet.

*Stk. 3.* Foregår udlevering alene mellem fremstillings- og engrosvirksomheder *indbyrdes*, skal emballagen være stærk, hel og forsvarligt tillukket; endvidere skal emballagen for flydende samt for ætsende, stærkt flygtige eller på anden måde særlig farlige stoffer være forsynet med stoffets(ernes) betegnelse(r) (jfr. stk. 2, nr. 3), påskriften »Forsigtig — Farlig« og afsenderens navn (mærke) og adresse. Med hensyn til varer til *eksport* er mærkning efter internationale bestemmelser tilstrækkelig.

#### *Opbevaring m.v. af sundhedsfarlige stoffer.*

§ 11. I virksomheder undergivet arbejdstilsynet, hvor der arbejdes med de ovennævnte sundhedsfarlige stoffer, skal stofferne opbevares i overensstemmelse med de i henhold til lovgivningen om arbejderbeskyttelse gældende regler.

*Stk. 2.* Bortset fra disse virksomheder skal de omhandlede stoffer opbevares i den oprindelige emballage eller i anden stærk, hel og forsvarligt tillukket *emballage*, der skal være forsynet med tydelig angivelse af stoffets(ernes) på listen anførte betegnelse(r) samt påskriften »Forsigtig — Farlig«. Ved import af de her omhandlede sundhedsfarlige stoffer påhviler det modtageren umiddelbart efter varens hjemtagelse på lager at sørge for forskriftsmæssig emballering og mærkning; herfra undtages dog varer på frilager til reeksport.

*Stk. 3.* De pågældende stoffer skal opbevares *omhyggeligt* og *utilgængeligt* for børn samt *adskilt* fra nærings- og nydelsesmidler, herunder midler til brug ved madlavning, fra medicin, fra midler til mundens, hudens og hårets pleje, samt fra foder til husdyr.

*Stk. 4.* Ved arbejde med de her omhandlede stoffer skal der udvises den fornødne *omhu* og *forsigtighed*, således at hverken personer, husdyr eller varer skades eller forurenes, jfr. de i medfør af lovgivningen om arbejderbeskyttelse og om levnedsmidler udstedte bestemmelser.

*Stk. 5.* *Tomme flasker, beholdere, pakninger o. lign.*, der har indeholdt sundhedsfarlige stoffer, skal tilintetgøres eller renses omhyggeligt på en sådan måde, at de

ikke frembyder fare for mennesker eller husdyr, eller tilbagesendes i forsvarligt til-  
lukket og mærket stand.

*Stk. 6. Tilintetgørelse eller bortskaffelse af større partier af sundhedsfarlige stof-  
fer må, såfremt fremgangsmåden ikke i forvejen er godkendt af de stedlige sundheds-  
myndigheder, kun ske efter forudgående aftale med kredslægen.*

*Sundhedsfarlige organiske opløsningsmidler.*

§ 12. De på liste III A og B anførte sundhedsfarlige organiske opløsningsmidler  
i ublandet stand er underkastet bestemmelserne i §§ 10 og 11, idet dog den i § 10, stk.  
2, pkt. 1, og § 11, stk. 2, anførte påskrift for de i klasse A optagne stoffer skal lyde:  
»Forsigtig — Farlig at indånde. Sørg for kraftig ventilation«, og for de klorholdige  
stoffers vedkommende tilføjes: »Må ikke anvendes i nærheden af åben flamme og  
hede genstande, da giftgas kan udvikles«; sidstnævnte tilføjelse gælder dog ikke  
ildslukningsapparater eller emballage indeholdende væsker til ildslukning.

*Stk. 2. Blandinger eller tilberedninger, hvoraf et eller flere af de på liste III A  
og B anførte opløsningsmidler tilsammen udgør mere end 5 vægtprocent — herun-  
der tekniske varer, der i almindelighed ikke betragtes som blandinger, — omfattes  
af bestemmelserne i § 10, stk. 1 og 3, samt § 11. Beholdere skal ved enhver udleve-  
ring til forbrugerne på et let synligt sted være forsynet med en etikette, der tydeligt  
angiver navnet på den virksomhed, der har foretaget eller ladet påfyldningen af  
beholderne foretage eller importeret beholderne i påfyldt stand, samt i en anden  
farve end etikettens øvrige tekst påskriften: »Indeholder opløsningsmiddel af klasse  
. . . « (A henholdsvis B). For varer, der indeholder opløsningsmidler af begge  
klasser, skal kun oplyses klasse A. Ved indhold af opløsningsmiddel af klasse A skal  
etiketten desuden være forsynet med en iøjnefaldende, med hvid skrift på sort bund  
trykt påskrift: »Forsigtig — Farlig at indånde. Sørg for kraftig ventilation«, og for  
de klorholdige stoffers vedkommende tilføjes: »Må ikke anvendes i nærheden af  
åben flamme og hede genstande, da giftgas kan udvikles«. Sker udleveringen i fla-  
sker på under 1000 cm<sup>3</sup>, skal etiketten være rød og desuden påføres den i § 10, stk. 2,  
pkt. 2, omtalte kraftigt indrammede påskrift.*

*Stk. 3. Blandinger og tilberedninger, der indeholder over 2 vægtprocent  
benzol, omfattes af bestemmelserne i stk. 2. Desuden skal den omtalte etikette  
tydeligt angive, at blandingen indeholder benzol.*

*Stk. 4. Detailpakninger til neglelak og neglelakfjerner (kosmetiske præparater)  
er undtagne fra bestemmelsen i stk. 2, for så vidt indholdet af de på liste III A  
opførte opløsningsmidler ikke overstiger 30 ml.*

*Stk. 5. De til husholdningsbrug almindeligt anvendte detailpakninger af  
bonevoks, mopolier, sværter, rense- og pudsemidler og lignende er undtagne fra be-  
stemmelserne i stk. 2-3, for så vidt indholdet af opløsningsmidler af klasse A ikke  
overstiger 30 ml. Det samme gælder benzolblandinger, der udelukkende forhandles  
til brug i forbrændingsmotorer.*

*Stk. 6. De i stk. 5 nævnte detailpakninger er endvidere undtagne fra bestem-  
melserne i stk. 2, pkt. 4-5, for så vidt indholdet af opløsningsmidler af klasse A  
ikke overstiger 100 ml, og midlerne alene består af stofferne triklorætylen eller  
perklorætylen.*

*Sundhedsfarlige ikke-medicinske gasser.*

§ 13. For de på liste IV opførte sundhedsfarlige gasser gælder alene de af

justitsministeriet og socialministeriet af hensyn til eksplosions- og brandfare eller arbejderbeskyttelse fastsatte regler.

### *III. Fælles bestemmelser.*

#### *Særlige bestemmelser i den øvrige lovgivning.*

§ 14. For så vidt der i henhold til den øvrige lovgivning måtte være truffet særlige bestemmelser angående visse giftige eller sundhedsfarlige stoffers transport, opbevaring, behandling eller udlevering, f. eks. med henblik på beskyttelse mod forurening af levnedsmidler, brandfare eller eksplosionsfare, må disse bestemmelser iagttages.

#### *Straf.*

§ 15. Overtrædelse af denne bekendtgørelse, herunder de i medfør heraf foreskrevne advarsler, straffes efter bestemmelserne i giftlovens § 17.

#### *Tilsyn.*

§ 16. Tilsyn med, at bestemmelserne i denne bekendtgørelse eller de i medfør heraf givne bestemmelser overholdes, føres, i det omfang der ikke af arbejdstilsynet føres tilsyn i henhold til lov om almindelig arbejderbeskyttelse, lov om arbejderbeskyttelse inden for handels- og kontorvirksomhed og lov om arbejderbeskyttelse inden for landbrug, skovbrug og gartneri, af politiet, kemikaliekontrollen, embedslægerne, de farmaceutiske visitatorer og specialitetskontrollen efter indenrigsministerens nærmere bestemmelse.

Stk. 2. De i stk. 1 nævnte myndigheder har i denne egenskab mod behørig legitimation adgang til virksomheder, der fremstiller, bearbejder, opbevarer eller forbruger gifte og sundhedsfarlige stoffer, og er berettiget til at åbne emballage og at udtage prøver til nærmere undersøgelse. For de således udtagne prøver kan der ikke afkræves betaling, men politiet, henholdsvis kemikaliekontrollen, embedslægerne, visitatorerne eller specialitetskontrollen, skal efter begæring udfærdige kvittering for modtagelsen. Ved indsendelse af denne kvittering til importøren eller fremstilleren er denne forpligtet til vederlagsfrit og franco snarest muligt at tilsende indsenderen en ny pakning med samme indhold som den udtagne prøve eller kreditere ham for prøvens fakturapris.

Stk. 3. Til brug ved afgørelsen af spørgsmålet om, hvorvidt en vare er omfattet af bestemmelserne i denne bekendtgørelse, er de i stk. 1 nævnte myndigheder berettiget til at afkræve fremstilleren eller importøren af varen erklæring på tro og love om varens indhold i det omfang, dette er nødvendigt til at afgøre spørgsmålet. Den pågældende fremstiller eller importør kan forlange, at de meddelte oplysninger skal behandles fortroligt.

#### *Ikrafttræden.*

§ 17. Denne bekendtgørelse træder i kraft straks. Samtidig ophæves indenrigsministeriets bekendtgørelser nr. 333 af 22. december 1931 om opbevaring, salg og udlevering til teknisk brug af gifte og andre for sundheden farlige stoffer, nr. 334 af 22. december 1931 om apotekeres udlevering af gifte og andre for sundheden farlige stoffer, nr. 334 af 29. juni 1943 om opbevaring, salg og udlevering til teknisk brug af forskellige organiske opløsningsmidler og produkter indeholdende sådanne,

nr. 50 af 27. februar 1948 om ændrede regler for alfa-naphthylthiourinstofs optagelse på de lov nr. 34 af 28. februar 1931 om gifte og andre for sundheden farlige stoffer vedføjede giftlister og som særlige regler for opbevaring m.v. af dette stof og blandinger heraf, nr. 398 af 20. september 1950 om ændrede regler for optagelse af sure og normale alkali- og ammoniumsalte af flussyre (fluorbrinte) og fluorsiliciumbrinte på giftlovens giftlister, nr. 470 af 7. december 1950 om kloramin, nr. 60 af 13. marts 1954 om thallium og nr. 61 af 13. marts 1954 om blodkoagulationshæmmende stoffer.

Stk. 2. Forhandlere må indtil den 1. januar 1963 sælge varer, selv om pakning og etikette ikke opfylder de i denne bekendtgørelse fastsatte krav, såfremt pakning og etikette opfylder hidtil gældende bestemmelser.

*Indenrigsministeriet, den 9. oktober 1961.*

*Lars P. Jensen.*

/ Åge Lorentzen.

## Bilag A.

### *Liste I A.*

(Stærke gifte).

amiton (O,O-diethyl-S-(2-diethylamino-ethyl)-thiophosphat)	dinoseb (2,4-dinitro-6-(1-methylpropyl)-phenol)
arsen og dets uorganiske forbindelser, fraset bly-, calcium- og zinkarsenat og arsenholdige malme	dioxathion (di-(O,O-diethyl)-2,3-S,S-dioxan-(1,4)-dithiophosphat)
2-chlor-4-dimethylamino-6-methylpyrimidin	DNOC (2,4-dinitro-6-methylphenol)
chlorpicrin (trichlornitromethan)	endrin (endo,endo-1,2,3,4,10,10-hexachlor-6,7-epoxy-1,4,4a,5,6,7,8,8a-octahydro-1,4,5,8-dimethanonaphthalen)
demeton-O (O,O-diethyl-S-[2-(ethylmercapto)-ethyl]-thiophosphat)	EPN (O-ethyl-O-p-nitrophenyl-benzenothiophosphonat)
demeton-S (O,O-diethyl-O-[2-(ethylmercapto)-ethyl]-thiophosphat)	ethylthiometon (O,O-diethyl-S-[2-(ethylmercapto)-ethyl]-dithiophosphat)
O,O-diethyl-S-(p-chlorphenylmercapto-methyl)-dithiophosphat	6,7,8,9,10,10-hexachlor-1,5,5a,6,9,9a-hexahydro-6,9-methano-2,4,3-benzodioxathiepin-3-oxid
O,O-diethyl-S-[4-oxo-1,2,3-benzotriazinyl-(3)]-methyl-dithiophosphat	hydrogencyanid (cyanbrinte, blåsyre) og de af dets salte, der i vandig opløsning danner cyanidioner
1-dimethylcarbamoyl-3-methyl-pyrazolyl-(5)-dimethylcarbammat	isolan (1-isopropyl-3-methyl-pyrazolyl-(5)-dimethylcarbammat)
O,O-dimethyl-O-(2-carbomethoxyl-1-methyl)-vinylphosphat	kviksølvforbindelser, uorganiske — fraset mercurochlorid (kalomel), mercurioxid og cinnober samt mercurichlorid og sulfat i tørelementer
O,O-dimethyl-S-[2-(ethylsulfanyl)-ethyl]-thiophosphat	methylbromid
O,O-dimethyl-O-[4-(methylmercapto)-3-methylphenyl]-thiophosphat	methyldemeton-O (O,O-dimethyl-S-
O,O-dimethyl-S-[4-oxo-1,2,3-benzotriazinyl-(3)]-methyl-dithiophosphat	
dimethylsulfat	
2,4-dinitrophenol	

[2-(ethylmercapto)-ethyl]-thiophosphat)  
 methylparathion (O,O-dimethyl-O-p-nitrophenyl-thiophosphat)  
 methylthiometon (O,O-dimethyl-S-[2-(ethylmercapto)-ethyl]-dithiophosphat)  
 monofluoreddikesyre og dens salte  
 nicotin og dets salte, fraset herfra fremstillede puddere med højst 1 pct. nicotin  
 parathion (O,O-diethyl-O-p-nitrophenylthiophosphat)  
 phorat (O,O-diethyl-S-[ethylmercapto]-methyl-dithiophosphat)  
 phosphamidon (O,O-dimethyl-O-(1-methyl-2-chlor-2-diethyl-carbamoyl)-vinylphosphat)

phosphor, gult  
 schradan (octamethylpyrophosphorsyretetramid)  
 selenforbindelser, uorganiske  
 strychnin og salte heraf  
 sulfo-TEPP (bis-O,O-tetraethylthiopyrophosphat)  
 TEPP (tetraethylpyrophosphat)  
 tetraethylbly  
 thalliumforbindelser, uorganiske  
 De stoffer, som apotekerne ifølge farmakopeen skal opbevare i giftskab; herfra er dog undtaget de af lovgivningen om euforiserende stoffer omfattede stoffer, for tiden lov nr. 169 af 24. maj 1955.

## Bilag A.

### Liste I B.

(Gifte).

aldrin (endo,exo-1,2,3,4,10,10-hexachlor-1,4,4a,5,8,-8a-hexahydro-1,4,5,8-dimethanonaphthalen)  
 antu ( $\alpha$ -naphthylthiourinstof)  
 azobenzen  
 blyarsenat  
 brom  
 $\beta$ -butoxy- $\beta'$ -thiocyano-diethylether  
 calciumarsenat  
 calciumphosphid  
 chlordan (2,3,4,5,6,7,10,10-octachlor-4,7,8,9-tetrahydro-4,7-endomethanindan)  
 chlorerede camphener (bruttoformel  $C_{10}H_{10}Cl_8$ )  
 3-chlorpropen (allylchlorid)  
 coumachlor (3-[( $\beta$ -acetyl- $\alpha$ -p-chlorphenyl)-ethyl]-4-hydroxy-coumarin)  
 coumafuryl 3-[( $\beta$ -acetyl- $\alpha$ -furfuryl-ethyl)-4-hydroxycoumarin  
 cycloheximid ( $\beta$ -[2-(3,5-dimethyl-2-oxocyclohexyl)-2-hydroxyethyl]-glutarimid)  
 diazinon (O,O-diethyl-O-[2-isopropyl-4-methylpyrimidyl-(6)]-thiophosphat)

dichlorvos (O,O-dimethyl-2,2-dichlorvinylphosphat)  
 dieldrin (endo,exo-1,2,3,4,10,10-hexachlor-6,7-epoxy-1,4,4a,5,6,7,8,8a-octahydro-1,4,5,8-dimethanonaphthalen)  
 diethylsulfat  
 dimethoat (O,O-dimethyl-S-(N-methyl-carbamoylmethyl)-dithiophosphat)  
 endotal (dinatrium-3,6-endoxo-hexahydrophthalat)  
 ethoxymercurisilicat  
 ethylmercuribromid  
 ethylmercurichlorid  
 ethylmercurithiuroniumchlorid  
 flussyre (hydrogenfluorid) og dens normale og sure alkali- og ammoniumsalte  
 heptachlor (1,4,5,6,7,10,10-heptachlor-4,7,8,9-tetrahydro-4,7-endomethaninden)  
 lindan (gamma-1,2,3,4,5,6-hexachlorcyclohexan)  
 malathion (O,O-dimethyl-S-(1,2-dicarb-ethoxyethyl)-dithiophosphat)

mercurioxid, kviksølv (II)-oxid  
 mercurchlorid, kviksølv (I)-chlorid  
 (kalomel)  
 methoxyethylmercurichlorid  
 methoxyethylmercurisilicat  
 methoxymethylmercuriacetat  
 methylchlorthion (O,O-dimethyl-O-  
 (3-chlor-4-nitrophenyl)-thiophos-  
 phat)  
 methylmercuridicyandiamid  
 methylmercurihydroxid  
 monobromeddikesyre samt salte og  
 estere heraf  
 monochloreddikesyre og dens salte  
 natrium-methyldithiocarbamat  
 nicotin i puddere med højst 1 pct. nico-  
 tin eller 10 pct. tobaksstøv  
 phencapton (O,O-diethyl-S-(2,5-dichlor-  
 phenylmercaptomethyl)-dithiophos-  
 phat)  
 phenylmercuriacetat  
 phenylmercurichlorid  
 phenylmercurihydroxid  
 phenylmercurihydroxyquinolin  
 phenylmercurinaphthenat

phenylmercuripyrocatechin  
 1-phenyl-3-methyl-pyrazolyl-(5)-dime-  
 thylcarbammat  
 pindon (2-pivaloyl-1,3-indandion)  
 2-propen-1-ol (allylalkohol)  
 ronnel (O,O-dimethyl-O-(2,4,5-trichlor-  
 phenyl)-thiophosphat)  
 stroban (en blanding af heptachlorcam-  
 phen, heptachlorpinen og andre chlo-  
 rerede terpener, indeholdende 66 pct.  
 chlor (bruttoformel  $C_{10}H_{11}Cl_7$ ))  
 tellurforbindelser, uorganiske  
 trichlorfon (O,O-dimethyl-2,2,2-trichlor-  
 1-hydroxyethylphosphonat)  
 warfarin (3-[[ $\beta$ -acetyl- $\alpha$ -phenyl]ethyl]-  
 4-hydroxycoumarin)  
 zinkarsenat  
 zinkphosphid

De stoffer, som apotekerne ifølge far-  
 makopeen skal opbevare adskilt fra an-  
 dre stoffer (separanda), og som kun må  
 udleveres efter recept; herfra er dog  
 undtaget de af lovgivningen om eufori-  
 serende stoffer omfattede stoffer, for  
 tiden lov nr. 169 af 24. maj 1955.

## Bilag A.

### Liste II.

(Sundhedsfarlige stoffer).

acetaldehyd  
 acetone, i mængder over 100 cm<sup>3</sup>  
 ammoniakvand (salmiakspiritus) over  
 3 pct.  
 anilin (anilinolie)  
 Indeholder mærkeblæk anilin el-  
 ler salte heraf, skal etiketten påføres  
 følgende advarsel: »Anvendelse til  
 mærkning af tøj til spædbørn for-  
 budt.«  
 antimonforbindelser, uorganiske, fraset  
 sulfider og farvestoffer  
 bariumsalte, fraset bariumsulfat  
 benzin, fraset benzin udelukkende for-  
 handlet som motorbenzin  
 blegevand (opløsninger af hypochlori-  
 ter), i mængder over 30 cm<sup>3</sup>  
 blyforbindelser, fraset blyarsenat  
 Tilberedte sprøjtefarver m.v., hvori

Pb-indholdet overstiger 50 vægtpro-  
 cent af det faste bindemiddelindhold,  
 skal påtegnes advarslen: »Blyforgift-  
 ningsfare.«  
 borsyre, ren og over 5 pct. i puddere  
 brintoverilte (hydrogenperoxid), opløs-  
 ninger over 15 pct.  
 cadmiumforbindelser, uorganiske  
 DDT (1,1,1-trichlor-2,2-di-(p-chlor-  
 phenyl)-ethan)  
 dikloramin T (N-dichlor-p-toluensul-  
 fonamid)  
 eddikesyre, opløsninger over 15 pct.  
 Advarsel: »Farlig at nyde ufortyndet«  
 fenol (phenol)  
 fluskiselsyre (hydrogensiliciumfluorid)  
 og dens salte  
 formalin, opløsninger med over 4 pct.  
 formaldehyd



fosforsyre (orthophosphorsyre), over 5 pct.	natrium
hexaklorætan (hexachlorethan)	natriumhydroxid (ætsnatron)
hydroxylamin og dets salte	natriumklorat (natriumchlorat)
jod	Advarsel: »Meget eksplosiv i berøring med brændbare stoffer«
kalilud med over 3 pct. kaliumhydroxid	natriumnitrit
kalium	natronlud med over 3 pct. natriumhydroxid
kaliumhydroxid (ætskali)	nitrobenzol (nitrobenzen)
kaliumklorat (kaliumchlorat)	oksalsyre (oxalsyre) og dens salte, herunder syresalt
Advarsel: »Meget eksplosiv i berøring med brændbare stoffer«	osmiumtetroxid
kaliumnitrit	paradiklorbenzol (p-dichlorbenzen)
karbolsyre, rå	parafenylendiamin (p-phenylendiamin)
kloram B (N-chlor-benzensulfonamidnatrium)	paratoluylendiamin (p-toluylendiamin)
kloram T (N-chlor-p-toluensulfonamidnatrium)	pentaklorfenol (pentachlorphenol) og dens salte
Må i komprimeret form kun udleveres i sekskantede solubletter indeholdende 1 g kloramin T, betegnet »kloraminsolubletter«	perklorisyre (perchlorisyre)
kloramopløsninger over 1 pct. (af kloramin B og T)	Advarsel: »Meget eksplosiv i berøring med brændbare stoffer.«
klorsulfonsyre (chlorsulfonsyre)	petroleum, ublandet
klorsvovl (svovlchlorider)	pikrinsyre (2,4,6-trinitrophenol) og dens salte
kresoler (cresoler)	salmiakspiritus (ammoniakvand), over 3 pct.
kresoler over 1 pct. i sæbevand (sopocresoler)	salpetersyre, over 5 pct.
kromsyre (chromsyre) og dens salte	saltsyre over 5 pct.
kvartære ammonium-, pyridinium- og imidazoliumsalte, opløsninger over 10 pct.	svovlsyre, over 5 pct.
metaldehyd (f. eks. som tørsprit)	sølvnitrat
methoxychlor (1,1,1-trichlor-2,2-di-(p-methoxyphenyl)-ethan)	terpentin, mineralisk, ublandet
myresyre	terpentin, vegetabilsk, ublandet
	zinkklorid, (zinkchlorid), opløsninger over 5 pct. (f.eks. loddevand)
	ætskali (kaliumhydroxid)
	ætsnatron (natriumhydroxid)

## Bilag A.

### Liste III.

(Sundhedsfarlige organiske opløsningsmidler).

#### Klasse A.

acetylendiklorid (1,2-dichlorethylen)	butylcellosolve (ethylenglycolmonobutylether)
acetylentetrabromid (1,1,2,2-tetrabromethan)	butylglykol (ethylenglycolmonobutylether)
acetylentetraklorid (1,1,2,2-tetrachlor-ethan)	diacetonealkohol (4-hydroxy-4-methyl-2-pentanon)
benzol (benzen)	diisobutylketon



1,1 diklor-1-nitroætan (1,1-dichlor-1-nitroethan)  
 1,2-diklorpropan (1,2-dichlorpropan)  
 1,3-diklorpropylen (1,3-dichlorpropylen)  
 diklorætylæter (2,2'-dichlorethylether)  
 diætylendioxyd (dioxan)  
 furfuro (furfural)  
 furfurylalkohol  
 isoforon (3,5,5-trimethylcyclohexen(2)-on(1))  
 1-klor-1-nitropropan (1-chlor-1-nitropropan)  
 kloroform (trichlormethan)  
 mesityloxyd (2-methyl-penten(2)-on(4))  
 metanol (methanol)  
 metylcellosolve (ethylenglycolmonomethylether)  
 metylcellosolveacetat (ethylenglycolmonomethyletheracetat)  
 metylendiklorid (dichlormethan)  
 metylformiat (methylformiat)  
 metylglykol (ethylenglycolmonomethylether)  
 metylglykolacetat (ethylenglycolmonomethyletheracetat)  
 metylisobutylkarbinol (methylamylalkohol)  
 monoklorbenzol (chlorbenzen)  
 nitrometan (nitromethan)  
 nitropropan  
 nitroætan (nitroethan)  
 ortodiklorbenzol (1,2-dichlorbenzen)  
 para-tertiær butyltoluol (1-methyl-4-tert.butylbenzen)  
 pentaklorætan (pentachlorethan)  
 perklorætylen (1,1,2,2-tetrachlorethylene)  
 propylenoxyd (propylenoxid)  
 stenkulsnafta (benzen)  
 svovlkulstof (carbendisulfid)  
 tetraklorulstof (tetrachlormethan)  
 triklorpropan (1,2,3-trichlorpropan)  
 triklorætylen (1,1,2-trichlorethylene)  
 ætylendibromid (1,2-dibromethan)  
 ætylendiklorid (1,2-dichlorethan)  
 ætylenklorhydrin (1-hydroxy-2-chlorethan)  
 ætylentriklorid (1,1,2-trichlorethan)

ætylformiat (ethylformiat)  
 ætylidenklorid (1,1-dichlorethan)

*Klasse B.*

amylacetat  
 amylalkohol  
 amylbenzol (amylbenzen)  
 amylformiat  
 anon (cyclohexanon)  
 butanon (methylethylketon)  
 butylacetat  
 butylalkohol  
 butylformiat  
 cellosolve (ethylenglycolmonoethylether)  
 cellosolveacetat (ethylenglycolmonoethyletheracetat)  
 cumol (isopropylbenzen)  
 cyklohexan (cyclohexan)  
 cyklohexanol (cyclohexanol)  
 cyklohexanon (cyclohexanon)  
 cyklohexen (cyclohexen)  
 cyklohexylacetat (cyclohexylacetat)  
 cyklohexylformiat (cyclohexylformiat)  
 cymol (1-methyl-4-isopropylbenzen)  
 dekalin (decahydronaphthalen)  
 difluordibrommetan (difluordibrommetan)  
 dimetylbenzol (xylen)  
 dipropylenglykolmetylæter (dipropylenglycolmethylether)  
 diætylbenzol (diethylbenzen)  
 hexahydrobenzol (cyclohexan)  
 hexahydrokresol (methylcyclohexanol)  
 hexalin (cyclohexanol)  
 hexalinacetat (cyclohexylacetat)  
 hexalinformiat (cyclohexylformiat)  
 hexametylen (cyclohexan)  
 hexylacetat (sec. hexylacetat)  
 mesitylen (1,3,5-trimethylbenzen)  
 metylacetat (methylacetat)  
 metylanon (methylcyclohexanon)  
 metylbenzol (toluen)  
 metylbutylketon (2-hexanon)  
 metyleyklohexanol (methylcyclohexanol)  
 metyleyklohexanon (methylcyclohexanon)

metylecyklohexylacetat (methylecyclohexylacetat)	styrol (styren)
metylecyklohexylformiat (methylecyclohexylformiat)	tetrahydrobenzol (cyclohexen)
metylhexalinacetat (methylecyclohexylacetat)	tetrahydrofuran
metylisobutylketon (4-methylpentanon (2))	tetralin (tetrahydronaphthalen)
metylkloroform (1,1,1-trichlorethan)	toluol (toluen)
metylpropylketon (2-pentanon)	vinylbenzol (styren)
<i>a</i> -metylstyrol ( <i>a</i> -methylstyren)	vinyltoluol (vinyltoluen)
metylethylketon (methylethylketon)	xylo (xylen)
propylacetat	ætylacetat (ethylacetat)
propylbenzol (propylbenzen)	ætylbenzol (ethylbenzen)
	ætylglykol (ethylenglycolmonoethyl-ether)
	ætylglykolacetat (ethylenglycolmonoethyl-etheracetat)

**Bilag A.***Liste IV.*

(Sundhedsfarlige ikke-medicinske gasser).

ammoniak	klormetyl (methylchlorid)
diazometan	kulilte (carbon-monoxid)
dicyan	svovlbrinte (hydrogen-sulfid)
fluor	svovldioksyd (svovldioxid)
fosgen (carbonylchlorid)	T-gas (ethylenoxid)
klor	

**Bilag B.****ANMELDELSE**

i henhold til § 3 i lov nr. 119 af 3. maj 1961 om  
**giftige og sundhedsfarlige stoffer.**

Virksomhedens

art: .....  
 navn: .....  
 indehaver: .....  
 adresse: .....

anmelder herved

(den pågældende rubrik bedes udfyldt)

til *arbejdstilsynet* at

- |  |                          |
|--|--------------------------|
| 1. fremstille gifte som anført i lovens § 2 .....                      | <input type="checkbox"/> |
| 2. fremstille gifte alene som anført i lovens § 2, stk. 2 .....        | <input type="checkbox"/> |
| 3. forbruge gifte ved kemisk fabrikation, jfr. lovens § 3 pkt. 2. .... | <input type="checkbox"/> |

4. anvende som hjælpemiddel i virksomheden de i  
hosstående rubrik anførte gifte, jfr. lovens § 3,  
pkt. 8 .....

til kemikaliekontrollen at

5. forhandle gifte en gros, jfr. lovens § 3, pkt. 5 ..

Dato: .....

Underskrift: .....

Anmeldelsen anerkendt

(Denne rubrik er forbeholdt  
myndighederne)

Dato:

Underskrift:

Embedsstempel:

Fremsendes med udfyldt genpart og frankeret returkuvert til fabriksinspektøren i den stedlige arbejdstilsynskreds (for så vidt angår nr. 1-4 incl.), henholdsvis til kemikaliekontrollen, Springforbi (kun for så vidt angår nr. 5).

Vejlledning se bagsiden. — Udleveres på politistationerne.

*Den anerkendte anmeldelse skal opbevares som bevis for retten til at besidde gifte.*

### Bilag B (Bagside).

De på lovens liste I A (Stærke gifte) og liste I B (Gifte) anførte stoffer samt enhver heraf tilberedt vare, der er i besiddelse af stoffets giftige egenskaber i en sådan grad, at sædvanlig anvendelse af varen rummer fare for forgiftning af mennesker eller husdyr, må

1. kun fremstilles eller forsøges fremstillet af den, som til arbejdstilsynet har anmeldt at fremstille gifte (lovens § 2)
2. kun opblandes, fortyndes, anvendes til imprægnering, udvejes, ompakkes eller omhældes af den, som til arbejdstilsynet har anmeldt at udøve sådan virksomhed eller at fremstille gifte (lovens § 2, stk. 2)

— modtages, herunder indføres, af ovennævnte samt af

3. virksomheder, der til arbejdstilsynet har anmeldt at *forbruge gifte ved kemisk fabrikation* på en sådan måde, at de omdannes til ugiftige forbindelser eller indgår i det færdige produkt i så ringe mængde, at produktet ikke er giftigt i ovennævnte forstand (*lovens § 3, pkt. 2*)
4. virksomheder, der til arbejdstilsynet har anmeldt at *anvende pågældende gift(e) som hjælpemiddel* i egen virksomhed (*lovens § 3, pkt. 8*). Det skal anmeldes, *hvilke slags gifte* der anvendes; *laboratorier* behøver dog kun anføre »reagenser indeholdende gift«
5. handlende, som til kemikaliekontrollen har anmeldt at *forhandle gifte en gros* (*lovens § 3, pkt. 5*)

— *udleveres* af ovenstående under 1–2–3–5 nævnte virksomheder (samt af apoteker og de i henhold til apotekerloven kontrollerede laboratorier og engrosvirksomheder samt fabrikanter af medicinske specialiteter, detailhandlende, som er særligt autoriseret af indenrigsministeriet, sygehuse og offentlige laboratorier) og kun til modtageberettigede virksomheder, *ikke privatpersoner*. Sådanne skal henvende sig til apoteker eller autoriserede gifthandlere.

*De ovenfor under 4 nævnte virksomheder må ikke udlevere gifte.*

Den, der udleverer gifte, skal — såfremt det ikke i forvejen er ham bekendt — afkræve modtageren *erklæring om hans ret til at modtage gifte* samt kræve nærværende anmeldelse forevist, forsynet med påtegning af *arbejdstilsynet eller kemikaliekontrollen*.

## Bilag C.

### Rekvisition af gift.

I henhold til § 3, nr. 9, i bekendtgørelse nr. .... af ..... om fremstilling, udlevering og opbevaring af gifte og sundhedsfarlige stoffer udbeder underskrevne, der er fyldt 18 år, sig udleveret:

..... gram .....

til følgende anvendelse: .....

Jeg lover at anvende den rekvirerede gift alene til ovennævnte brug, at udvise den størst mulige omhu ved giftens opbevaring og anvendelse, for at der ikke skal blive påført mennesker eller husdyr skade ved denne gift, samt at jeg ikke vil overlade giften til andre.

Jeg er bekendt med, at overtrædelse heraf er strafbar. (Se bagsiden).\*)

\*) På bagsiden citeres giftlovens § 17.

Navn:

Stilling:

Adresse:

Dato:.....

Politiets påtegning:

Giften udleveret fra:

Dato:.....

Ekspedientens navn: .....

**Denne blanket fås gratis hos politiet.**

#### **40. Indenrigsministeriets bekendtgørelse af 9. oktober 1961.**

##### *Bekendtgørelse om anvendelse af visse gifte og sundhedsfarlige stoffer.*

I henhold til lov nr. 119 af 3. maj 1961 om gifte og sundhedsfarlige stoffer (i det følgende kaldet loven) § 15 fastsættes herved følgende bestemmelser om anvendelse af visse gifte og sundhedsfarlige stoffer.

##### *Bekæmpelsesmidler.*

§ 1. Til bekæmpelse af plantesygdomme, ukrudt og visse skadedyr, herunder rotter, samt til regulering af plantevækst, jfr. lov nr. 118 af 3. maj 1961 om midler til bekæmpelse af plantesygdomme, ukrudt og visse skadedyr samt om midler til regulering af plantevækst, må de på lovens lister optagne stoffer kun anvendes i form af et bekæmpelsesmiddel, som er klassificeret i overensstemmelse med nævnte lovgivning.

*Stk. 2.* Til bekæmpelse af skadeligt dyre- og fuglevildt, jfr. lov bekendtgørelse nr. 48 af 28. februar 1958, må de på lovens lister optagne stoffer kun anvendes i form af et bekæmpelsesmiddel, som er godkendt hertil ifølge den nævnte lovgivning.

*Stk. 3.* Til bekæmpelse af krager må benyttes fosformoes med et indhold på højst 2 pct. fosfor og farvet sort med kønrøg. Endvidere må der til bekæmpelse af krager anvendes fosforolie med et indhold af højst 2 pct. fosfor, såfremt landbrugsministeren i medfør af jagtlovgivningen har givet tilladelse hertil, jfr. § 32 i lov bekendtgørelse nr. 109 af 25. marts 1959 om jagten.

Indenrigsmin. 4. kt. j. nr. 3031-32-1961.

*Levnedsmidler.*

§ 2. De på lovens lister optagne stoffer må ikke på nogen måde tilsættes levnedsmidler og nydelsesmidler eller anvendes på en sådan måde, at de kan tilføres disse, med mindre sådan tilsætning eller anvendelse er udtrykkelig hjemlet i lovgivningen om levnedsmidler eller lovgivningen om bekæmpelsesmidler.

*Aflivning af pelsdyr. Insektfangst.*

§ 3. Cyanforbindelser og stryknin må ikke anvendes til aflivning af pelsdyr.

Stk. 2. Til brug ved insektfangst må *cyankalium* kun anvendes indstøbt i et gipslag i glas med højst 50 gram af stoffet i hvert glas.

*Farver.*

§ 4. Arsenindholdet i farver, der anvendes til maling, må pr. gram tørt farvestof eller 1,5 gram tilberedt farve ikke overstige 1 mg arsen. Farver med større indhold må dog, når de deklarerer som »arsenholdig farve til kunstmaling« eller som »arsenholdig skibsbundfarve«, benyttes til nævnte formål, jfr. § 9 i indenrigsministeriets bekendtgørelse af dags dato om fremstilling, udlevering og opbevaring af gifte og sundhedsfarlige stoffer.

Stk. 2. Antimon-, arsen-, bly- og kviksølvforbindelser, fraset zinner og antimonulfid, må ikke anvendes til farve eller maling af legetøj, såfremt den afskrabede farvemængde fra 100 cm<sup>2</sup> indeholder over 0,4 mg arsen eller kviksølv eller 5 mg antimon eller bly.

*Konservering af træ og tekstiler.*

§ 5. Arsen- og kviksølvforbindelser til desinfektion og konservering af træ og tømmer samt tekstiler må kun anvendes til træ, som ikke bliver benyttet til indre væg-, loft- og gulvflader i beboelses-, opholds- og arbejdslokaler, samt til sejldug, presenninger, markiser og lignende, i det frie benyttede genstande. Præparaterne skal forsynes med oplysning herom samt påbud om, at den, der udleverer den behandlede vare, skal gøre brugeren bekendt hermed. Træ og tømmer skal under behandlingen modtage en fra de ubehandlede træsorter afvigende farve.

*Tilsætning til benzin.*

§ 6. Tetraætylbly må kun sættes til benzin og alene til benzin, der ved samtidig farvning adskiller sig tydeligt fra andet motordrivstof uden tilsætning af stoffet. Distributionsapparater og løse beholdere, hvori udlevering eller omhændning sker af tetraætylblyholdig benzin, skal bære påskriften: »Benzinen er tilsat giftstoffet tetraætylbly og må kun anvendes som motordrivstof«.

*Kosmetiske præparater m. m.*

§ 7. Ved kosmetiske præparater forstås i denne bekendtgørelse brugsfærdige tilberedninger, der er bestemt til at indføres i, at smøres, gnides, pudres eller sprøjtes på, eller på anden måde tilføres det menneskelige legeme eller nogen del af dette, for at bevare, rense og pleje eller for at gøre legemet eller dele af det smukkere, mere tiltrækkende eller for med andet formål at forandre dets udseende.

Stk. 2. Kosmetiske præparater må ikke indeholde antimon-, arsen-, bly- og kviksølvforbindelser, de på liste III i klasse A nævnte organiske opløsningsmidler eller parafenyldiamin og paratoluyldiamin.

*Stk. 3.* Til hårvask må ikke anvendes de på liste III i klasse A opførte organiske opløsningsmidler. Ved udlevering af tetraklorkulstof (tetrachlormethan) og triklorætylen i mængder på over 100 og indtil 1000 cm<sup>3</sup> skal etiketten forsynes med påskriften: »Forbudt at anvende til hårvask« trykt i hvid skrift på sort bund.

*Stk. 4.* Kosmetiske præparater til lakering af negle og til fjernelse af neglelak er undtagne fra bestemmelsen i stk. 2, for så vidt indholdet af de på liste III i klasse A nævnte opløsningsmidler ikke overstiger 30 ml. Undtagne fra bestemmelsen i stk. 2 er endvidere kosmetiske præparater til tændernes pleje (tandpastaer), der indeholder kloroform (trichlormethan), for så vidt indholdet heraf ikke overstiger 4 vægtprocent.

#### *Aerosolbeholdere.*

§ 8. Aerosolbeholdere må ikke indeholde de på liste III i klasse A nævnte organiske opløsningsmidler.

#### *Straf.*

§ 9. Overtrædelse af denne bekendtgørelse straffes i henhold til lovens § 17.

#### *Ikrafttræden.*

§ 10. Denne bekendtgørelse træder i kraft straks.

Samtidig med denne bekendtgørelses ikrafttræden ophæves anordning af 28. februar 1934 om anvendelse af sundhedsfarlige stoffer til kosmetisk brug m.m. samt af sundhedsfarlige farver til teknisk brug, således som denne er ændret ved anordning af 25. maj 1934, og bekendtgørelse nr. 367 af 15. august 1950 om etikettering m.v. af mærkeblæk indeholdende anilin, anilinforbindelser og sølvnitrat.

*Stk. 2.* Uanset bestemmelserne i § 5, 2. punktum, § 7, stk. 2 og 3, og § 8, må varer, der ikke opfylder de deri omhandlede betingelser, forhandles og udleveres indtil den 1. januar 1963, såfremt de opfylder de hidtil gældende bestemmelser.

*Indenrigsministeriet, den 9. oktober 1961.*

*Lars P. Jensen.*

/ Åge Lorentzen.

## **41. Landbrugsministeriets bekendtgørelse af 12. oktober 1961.**

*Bekendtgørelse om forbud mod kemoterapeutika, herunder antibiotika, samt antibiotikadestruerende stoffer i mælk og fløde.*

I medfør af § 3, stk. 2, i lov nr. 109 af 31. marts 1930 om tillæg til lov nr. 129 af 12. april 1911 om handel med smør og fremmede landbrugsprodukter m.m. og §§ 12, stk. 1, og 13, stk. 1, i lov nr. 174 af 28. april 1950 om levnedsmidler m.m. fastsættes herved — for så vidt angår sidstnævnte lov efter bemyndigelse fra indenrigsministeriet — følgende bestemmelser.

**§ 1.** Det er forbudt til mejerier, herunder konsummælkmejerier, og til osterier, mælkekonservesfabrikker, eksportflødefabrikker, iseremefabrikker samt i det hele til virksomheder, der tilvirker levnedsmidler og/eller nydelsesmidler under anvendelse af mælk og fløde, at levere mælk, der indeholder kemoterapeutika (f.eks. sulfonamider), herunder antibiotika (f. eks. penicillin), samt mælk, der er tilsat antibiotikadestruerende stoffer (f. eks. penicillinase).

*Stk. 2.* Den i stk. 1 omhandlede mælk må heller ikke udleveres fra stalddør til forbrugere.

**§ 2.** Det er forbudt at sætte antibiotikadestruerende stoffer, f. eks. penicillinase, til mælk og fløde, der er bestemt til anvendelse som konsummælk eller -fløde, eller som anvendes til tilvirkning af levnedsmidler eller nydelsesmidler, herunder smør og ost.

**§ 3.** Det er forbudt til ejeren af en kvægbesætning eller dennes repræsentant

- a) at udlevere kemoterapeutikaholdige, herunder antibiotikaholdige, lægemidler — eller recept på sådanne — der uden yderligere tilberedning er praktisk anvendelige til indføring i yveret,
- b) at udlevere antibiotikaholdige lægemidler — eller recept på sådanne — der uden yderligere tilberedning er praktisk anvendelige til injektion gennem hud og/eller slimhinder eller til indføring i børen,
- c) at udlevere antibiotikaholdige lægemidler — eller recept på sådanne — der efter en simpel form for præparation (f. eks. suspending, opløsning eller fortynding) er praktisk anvendelige til indføring i yveret, til injektion gennem hud og/eller slimhinder eller til indføring i børen.

*Stk. 2.* Undtaget fra forbudet i stk. 1 er dog kemoterapeutikaholdige, herunder antibiotikaholdige, lægemidler med så ringe et indhold af kemoterapeutika, herunder antibiotika, at lægemidlet må anses for praktisk uegnet til yverbehandling, injektionsbehandling og/eller børbehandling.

*Stk. 3.* Undtaget fra forbudet i stk. 1 er endvidere lægers og tandlægers udlevering og ordination af kemoterapeutikaholdige, herunder antibiotikaholdige, lægemidler til humant brug.

**§ 4.** Umiddelbart efter enhver yverbehandling, injektionsbehandling eller børbehandling af en ko med kemoterapeutikaholdige, herunder antibiotikaholdige, lægemidler skal dyrlægen ved udlevering af en meddelelse udfyldt i overensstemmelse med herom af veterinærdirektoratet fastsatte bestemmelser i fornødent omfang instruere besætningsejeren eller dennes repræsentant om bestemmelserne i denne bekendtgørelse og om, hvor længe mælken fra den behandlede ko skal tilbageholdes fra levering.

*Stk. 2.* Dyrlægen skal opbevare kopi af den i stk. 1 nævnte meddelelse i mindst 1 år.

*Stk. 3.* Dyrlægen skal endvidere så hurtigt som muligt, efter at behandlingen er foretaget, fremsende kopi af den i stk. 1 nævnte meddelelse til det mejeri eller den virksomhed, hvortil vedkommende besætningsejer leverer mælken.

*Stk. 4.* Blanketter til den i stk. 1 nævnte meddelelse med tilhørende kopier skal dyrlægen rekvirere i veterinærdirektoratet.



§ 5. Overtrædelse af bestemmelserne i denne bekendtgørelse straffes i overensstemmelse med bestemmelserne i § 4 i fornævnte lov nr. 109 af 31. marts 1930 eller § 23 i fornævnte lov nr. 174 af 28. april 1950.

§ 6. Denne bekendtgørelse træder i kraft den 1. december 1961. Samtidig ophæves bekendtgørelse nr. 259 af 26. juli 1954 om forbud mod antibiotika samt antibiotikadestruerende stoffer i mælk og fløde.

*Landbrugsministeriet, den 12. oktober 1961.*

*Karl Skytte.*

/ J. Jensen.

## 42. Veterinærdirektoratets cirkulære af 18. oktober 1961.

*Cirkulære til samtlige dyrceger angående bekendtgørelse om forbud mod kemoterapeutika — herunder antibiotika — samt antibiotikadestruerende stoffer i mælk og fløde.*

De drøftelser af en skærpelse af forbuddet mod antibiotika samt antibiotikadestruerende stoffer i mælk og fløde, som har fundet sted i den senere tid, er resulteret i vedlagte bekendtgørelse, hvis bestemmelser på nogle punkter er væsentligt ændret sammenlignet med bestemmelserne i den nu ophævede bekendtgørelse af 26. juli 1954 om ovennævnte emne.

Bekendtgørelsen træder først i kraft d. 1. december 1961.

Af bekendtgørelsens indledning vil det således fremgå, at bekendtgørelsen ikke — som den tidligere — alene er udstedt med hjemmel i loven om handel med smør og fremmede landbrugsprodukter, men også med hjemmel i levnedsmiddelloven, således at bekendtgørelsens bestemmelser nu ikke alene omfatter mejerier m.m., der omfattes af lov om handel med smør og fremmede landbrugsprodukter, men samtlige mejerier m.m., der tilvirker levnedsmidler og/eller nydelsesmidler under anvendelse af mælk og fløde.

Det vil desuden fremgå, at forbuddet i den nu ophævede bekendtgørelse af 26. juli 1954 mod levering af mælk, der indeholder antibiotika og antibiotikadestruerende stoffer, nu er ændret til, at forbuddet omfatter levering af mælk, der indeholder kemoterapeutika — herunder antibiotika — og antibiotikadestruerende stoffer.

I bekendtgørelsens § 3, stk. 1, er det nærmere præciseret, hvilke lægemidler der ikke må udleveres til ejeren af en kvægbesætning eller dennes repræsentant.

*Udleveringsforbuddet for kemoterapeutikaholdige lægemidler, dog med undtagelse af antibiotikaholdige lægemidler*, omfatter alene præparationer, der uden yderligere tilberedning er anvendelige til indføring i yveret, d.v.s. dels findes i en sådan form (konsistens), at indføring gennem pattekanalen er mulig, og dels har en sådan sammensætning, at lægemidlet ikke har en vævsirriterende effekt. Udleveringsforbuddet omfatter således ikke sulfonamider i substans samt f. eks. stærkt basiske opløsninger af sulfonamider, som opløsninger af sulfabenzpyrazin, der har en irriterende effekt på yvervævet. Dyrslægen må dog, i tilfælde af at udleveringen sker til behandling af lakterende køer, instruere besætningsejeren eller dennes

repræsentant om, at overgang af det virksomme stof til mælken er mulig, og at tilbageholdelse af mælken i mindst 1 døgn efter behandlingen er nødvendig for at sikre, at bestemmelsen i bekendtgørelsens § 1 overholdes.

*Udleveringsforbuddet for antibiotikaholdige lægemidler omfatter:*

- 1) lægemidler, der er direkte anvendelige (d.v.s. uden yderligere form for tilberedning) til indføring i yveret, til injektion og/eller til indføring i uterus, d.v.s. brugsfærdige antibiotikaholdige mastitispræparater, injektionspræparater og præparater til indføring i uterus.
- 2) Lægemidler, der er anvendelige til indføring i yveret, til injektion og/eller til indføring i uterus efter en simpel form for præparation, f. eks. en suspending, en opløsning eller en fortynding såsom antibiotika i substans, hvadenten der er let opløselige eller uopløselige i vand, samt herudover alle antibiotikaholdige lægemidler, der efter ovennævnte simple form for præparation er anvendelige til indføring i yveret, til injektion og/eller til indføring i uterus, d.v.s. dels har en form (konsistens), der gør en indføring gennem pattekanalen eller i uterus eller en injektion mulig, og dels har en sådan sammensætning, at lægemidlet ikke udøver en vævsirriterende effekt.

Antibiotikaholdige lægemidler med indhold af uopløselige bærestoffer (f. eks. kaolin) eller vævsirriterende stoffer (f. eks. urensset Terramycin) omfattes således ikke af forbuddet, og udlevering af antibiotikaholdige lægemidler til peroral behandling er således gjort mulig, men hvis udleveringen sker til peroral behandling af lakterende køer, må dyrlægen instruere besætningsejeren eller dennes repræsentant om, at en overgang af det virksomme stof til mælken er mulig, og at tilbageholdelse af mælken i mindst 1 døgn efter behandlingen er nødvendig for at sikre, at bestemmelsen i bekendtgørelsens § 1 overholdes.

Undtaget fra udleveringsforbuddet i § 3, stk. 1, er desuden kemoterapeutikaholdige — herunder antibiotikaholdige — lægemidler med så ringe et indhold af kemoterapeutika, herunder antibiotika, at lægemidlet må anses for praktisk uegnet til yverbehandling, uterusbehandling og/eller injektionsbehandling. Af eksempler herpå skal nævnes pattestifter med et ringe indhold af kemoterapeutika — herunder antibiotika — bestemt til anbringelse i selve pattekanalen og salver og puddere med et ringe indhold af kemoterapeutika — herunder antibiotika.

Umiddelbart efter enhver yverbehandling, injektionsbehandling eller uterusbehandling af en ko med kemoterapeutikaholdige — herunder antibiotikaholdige — lægemidler skal dyrlægen udlevere besætningsejeren eller dennes repræsentant en meddelelse, på hvilken dyrlægen har oplyst om den foretagne behandling. Foretages behandlingen som en serie af behandlinger med få dages mellemrum, udfyldes meddelelsen med angivelse af datoen(erne) for den(de) næste behandling(er). Dyrlægen skal desuden udfylde det afsnit om tilbageholdelse af mælken fra den behandlede ko, som ejeren skal rette sig efter i det pågældende tilfælde.

Hvor det drejer sig om *intramammær* behandling med kemoterapeutikaholdige — herunder antibiotikaholdige — lægemiddeltilberedninger, skal mælken tilbageholdes fra den behandlede yverkirtel i det antal dage fra behandlingen, der er angivet nedenfor for den præparatgruppe, hvortil det anvendte middel må henregnes, således at den minimale tilbageholdelsestid anføres, hvis dyrlægen ikke har erfaring for, at anvendelsen af det pågældende præparat bør medføre en længere tilbageholdelsestid, eller hvor særlig dispensation er opnået for det anvendte middel (se nedenfor) det antal dage, der som udskillelsestid er anført på den enkelte pak-

ning. Foretages behandlingen som en serie af behandlinger, må ejeren instrueres om, at tilbageholdelsestiden beregnes fra sidste behandling. Da der også vil forekomme en mindre udskillelse af stofferne i de ikke behandlede kirtler, skal mælken fra disse tilbageholdes i 24 timer efter behandlingen. Hvor der ikke med sikkerhed kan foretages en adskillelse mellem mælken fra behandlede og ikke behandlede kirtler, skal al mælken fra den behandlede ko tilbageholdes i det antal dage, der er gældende for den behandlede kirtel.

Ved en intramammær behandling:

- med a) vandige opløsninger/suspensioner af kemoterapeutika, herunder antibiotika, i doser på højst 100.000 i.e. eller 500 mg aktivt stof, skal mælken tilbageholdes i mindst ..... 3 døgn,
- med b) suspensioner af kemoterapeutika, herunder antibiotika, i vehikler af vegetabilsk eller animalsk oprindelse samt i mineralske olier tilsat dispergeringsmidler i doser på højst 100.000 i.e. eller 500 mg aktivt stof, skal mælken tilbageholdes i mindst... 4 døgn,
- med c) kemoterapeutikaholdige, herunder antibiotikaholdige, lægemiddeltilberedninger med særlig retarderet effekt (f. eks. præparater med vehikler tilsat aluminium-monostearat) i doser på højst 100.000 i.e. eller 500 mg aktivt stof, skal mælken tilbageholdes i mindst ..... 10 døgn.

Overstiger dosis af kemoterapeutika 100.000 i.e. eller 500 mg aktivt stof pr. kirtel, må tilbageholdelsestiden forlænges med 1 døgn hver gang dosis af kemoterapeutika forøges med 100.000 i.e. eller 500 mg pr. kirtel.

Forekommer der præparater med udskillellestider, der er kortere, end hvad der ovenfor er anført som minimal tilbageholdelsestid for den præparatgruppe, hvortil præparatet må henføres, er der givet mulighed for at opnå dispensation fra de generelle tilbageholdelsestider, hvis fabrikanten over for sundhedsstyrelsen ansøger om dette og bilægger ansøgningen fornøden dokumentation for præparatets udskillellestid. En betingelse for en sådan dispensation er dog, at udskillellestiden anføres på det pågældende præparats etikette.

I tilfælde af, at en lægemiddeltilberedning til intramammær brug har en udskillellestid, der nødvendiggør en længere tilbageholdelse end foran anført som minimum for den præparatgruppe, hvortil det pågældende præparat må henføres, kan sundhedsstyrelsen i samarbejde med veterinærdirektoratet lade præparatets udskillellestid underkaste en nærmere undersøgelse, og findes herved en udskillellestid, der overskrider, hvad der ovenfor er anført som minimal tilbageholdelsestid for den præparatgruppe, hvortil præparatet må henføres, kan sundhedsstyrelsen påbyde, at præparatets etikette forsynes med angivelse af udskillellestiden.

Ved anvendelse af pattestifter med et så ringe indhold af antibiotika, at udskillelsen ophører med første udmalkning, skal mælken fra de pågældende yverkirtler tilbageholdes, så længe stifterne anvendes og tillige ved første malkning efter anvendelsens ophør.

Hvor det drejer sig om *injektionsbehandling* eller *uterusbehandling* med kemoterapeutikaholdige, herunder antibiotikaholdige, lægemiddeltilberedninger, skal mælken fra *alle 4 yverkirtler* tilbageholdes i mindst 1 døgn ved behandling med kemoterapeutika (herunder antibiotika), der er helt opløst i vand og således ikke forekommer som suspensioner og ikke har andet vehikel end dette (d.v.s. ikke findes sammen med f.eks. olie), og ellers i mindst 2 døgn efter behandlingen.

Dyrlægen skal opbevare en kopi af den af ham udfærdigede meddelelse i 1 år.

Dyrlægen skal endvidere — så hurtigt som muligt efter at behandlingen er foretaget — fremsende kopi af nævnte meddelelse til det mejeri eller den virksomhed, hvortil vedkommende besætningsejer leverer sin mælk. Meddelelsen skal ordinært afsendes *samme dag*, behandlingen er foretaget, men kan dette ikke ske på grund af særlige omstændigheder, skal underretningen af mejeriet eller virksomheden foretages telefonisk. Meddelelsen skal dog under alle omstændigheder fremsendes så hurtigt som muligt.

Ovennævnte meddelelse med tilhørende kopier skal af dyrlægen rekvireres i veterinærdirektoratet, hvor de vil foreligge færdigtrykt efter 15. november 1961.

I tilfælde af, at behandlingen er foretaget på goldkøer, kan dyrlægen dog udlade at udfærdige meddelelsen. Det samme er tilfældet ved behandling med pattestifter med ringe antibiotikaindhold, men dyrlægen må ved behandling med og/eller udlevering af pattestifter indskærpe besætningsejeren eller dennes repræsentant, at mælken skal tilbageholdes som foran nævnt for at sikre, at bekendtgørelsens § 1 kan overholdes.

*Chr. Werdelin.*

/ E. Malling Olsen.

#### 43. Indenrigsministeriets meddelelse af 21. oktober 1961.

*Forhøjet rente for Apotekerfondens udlån.*

Under dags dato har man tilskrevet apotekerfonden således:

»I anledning af apotekerfondens skrivelse af 21. september 1961 skal man meddele, at indenrigsministeriet herved forhøjer renten for apotekerfondens udlån fra 6% til 6½% p.a.

Forhøjelsen har virkning fra 1. maj 1962, dog for lån med terminer i juni og december først fra 11. juni 1962, og omfatter lån såvel med sikkerhed i fast ejendom som i løsøre. Undtaget fra forhøjelsen er de lån, hvor en forhøjelse ikke kan finde sted, uden at lånet opsiges fra apotekerfondens side.

Indenrigsministeriet kan endvidere tiltræde, at der fra 1. maj 1962 tillades apotekerne i årsopgørelsen at beregne sig en rente af deres i apotekerne indestående egenkapital på 6½% p.a.

Hvilket herved meddeles.

P. M. V.

E. B.

*Gemynthe Madsen.*

#### 44. Sundhedsstyrelsens cirkulære af 13. november 1961.

SS's j. nr. 3326 -1961.

*Cirkulære til fremstillere eller importører af medicinske specialiteter samt til apotekere vedrørende særlig mærkning af kemoterapeutika — og herunder antibiotikaholdige lægemidler m.m. til veterinær anvendelse.*

Idet man henviser til landbrugsministeriets bekendtgørelse af 12. oktober 1961 samt til veterinærdirektoratets cirkulære af 18. oktober 1961 til dyrlæger om

forbud mod kemoterapeutika, herunder antibiotika, samt antibiotikadestruerende stoffer i mælk og fløde, skal sundhedsstyrelsen under henvisning til bestemmelserne i apotekerlovens §§ 77, stk. 3, og 41 anmode fabrikanter eller importører af medicinske specialiteter henholdsvis apotekere om at forsyne emballagen til kemoterapeutika — og herunder antibiotikaholdige lægemidler, der er bestemt til veterinær anvendelse, og som direkte eller indirekte er egnet til indføring i yveret, med en angivelse af, til hvilken af de 3 i veterinærdirektoratets cirkulære nævnte grupper a, b eller c, de pågældende lægemidler er at henregne.

Efter derom indsendt ansøgning kan der dog dispenseres fra de i cirkulæret anførte generelle tilbageholdelsestider, såfremt der ved behandlingen anvendes præparater, der har en kortere udskillelsestid, end i cirkulæret anført som tilbageholdelsestid for den præparatgruppe, hvortil det anvendte præparat må henføres. Ansøgninger herom må indsendes til sundhedsstyrelsen og bilægges fornøden dokumentation (jfr. nedenfor) for præparatets udskillelsestid. Opnås en sådan dispensation, skal emballagen forsynes med en angivelse af udskillelsestiden i mælken for vedkommende præparat, når dette anvendes ved yverbehandling af en ko.

Ved ansøgning til sundhedsstyrelsen om dispensation må bestemmelserne af indholdet af antibiotika i mælk være udført efter metoder af mindst samme følsomhed, som de analysemetoder, der er beskrevet af *D. D. Grove* og *W. A. Randall* i »Assay Methods of Antibiotica, A. Laboratory Manual«, Medical Encyclopedia, Inc., New York 1955.

Opmærksomheden skal yderligere henledes på, at sundhedsstyrelsen i samarbejde med veterinærdirektoratet kan lade sådanne præparater, der må formodes at have en længere udskillelsestid end anført som tilbageholdelsestid for den præparatgruppe, hvortil det pågældende præparat må henføres, underkaste en nærmere undersøgelse, og bekræftes formodningen ved denne undersøgelse, kan sundhedsstyrelsen forlange, at emballagen for det pågældende præparat forsynes med angivelse af udskillelsestid i mælken, når præparatet anvendes ved yverbehandling af en ko.

Sundhedsstyrelsen skal iøvrigt henlede apotekernes opmærksomhed på bestemmelserne i bekendtgørelsens § 3, hvorefter det er forbudt at udlevere de af bekendtgørelsen omfattende lægemidler til ejeren af en kvægbesætning eller dennes repræsentant. Det er endvidere forbudt dyrlæger at udlevere recepter på de pågældende lægemidler til de nævnte personer. Apotekerne skal i henhold hertil nægte ekspedition af recepter, der måtte være stridende mod disse bestemmelser.

P. D. V.

*K. Aa. Kjær.*

*/ A. Skovgaard.*

## 45. Sundhedsstyrelsens cirkulære af 1. december 1961.

### *Regler om rekvirering og udlevering af lægemidler.*

(Til landets apotekere, dyrlæger, jordemødre, læger og tandlæger).

I henhold til lov nr. 209 af 11. juni 1954 om apotekervæsenet § 26, stk. 2 og § 41 fastsætter sundhedsstyrelsen herved følgende regler om recepters affattelse og ekspedition.

Sundhedsstyrelsens j. nr. 68-1-1961.

### I. Almindelige bestemmelser om rekvirering af lægemidler.

§ 1. Ved en recept forstås en af en læge, tandlæge eller dyrlæge givne forskrift for udlevering fra apotek eller sygehusapotek af et lægemiddel, enten gældende for bestemte personer eller dyr, og derfor at betragte som alene beregnet for disse, eller gældende for et sygehus, en klinik eller lignende eller til brug i receptudstederens praksis.

#### Recepters affattelse.

§ 2. En recept bør ordentligvis være skrevet på en dertil egnet blanket forsynet med receptudstederens påtrykte eller påstemplede navn, stilling og adresse samt telefonnummer. Kun den ene side af receptblanketten må benyttes til ordination af lægemidler.

Stk. 2. Navnet på eller sammensætningen af et lægemiddel skal tillige med en eventuel fremstillingsforskrift almindeligvis affattes i det latinske sprog. For medicinske specialiteter benyttes den af fabrikken angivne betegnelse. Vægtmængder må kun angives i gram, milligram og mikrogram. Det er tilladt at anvende de officielle forkortelser: g og mg. Benyttes decimalbrøk, bør denne ikke indeholde nul efter komma. Såfremt en ordination er kopieringspligtig i medfør af § 5, skal receptudstederen angive mængden af det ordinerede lægemiddel såvel med tal som med bogstaver (eventuelt blokbogstaver). Ønskes et lægemiddel fremstillet efter forskriften i en tidligere udgave af Pharmacopoea Danica eller en anden navngiven farmakopé eller formelsamling, skal dette udtrykkeligt angives på recepten.

Stk. 3. En nøjagtig brugsanvisning i det danske sprog med bestemt angivelse af lægemidlets anvendelse og dosering bør altid anføres. Ved recepter på lægemidler, for hvilke officielle formelsamlinger\*) angiver maksimaldosis, er receptens ekspedition betinget af, at størrelsen af enkelt dosis er anført. Ved recepter på lægemidler, der er underkastet receptpligt, er receptens ekspedition betinget af, at receptudstederen har anført mængden af lægemidlet.

Stk. 4. En tandlæge er ikke berettiget til at udstede en recept på et lægemiddel med større indgift end den, der i officielle formelsamlinger er angivet som maksimaldosis. Hvis en læge eller dyrlæge ønsker at ordinere et lægemiddel i større enkeltindgift eller i større indgift i døgnet end den, der i officielle formelsamlinger er angivet som maksimaldosis, er receptens ekspedition betinget af, at den eller de talangivelser, der betinger overskridelsen, er skrevet både med tal og med bogstaver.

Stk. 5. Når en læge eller dyrlæge ved påtegning angiver, med hvilke tidsmellemlum, eventuelt hvor mange gange, udlevering af et ordineret lægemiddel må finde sted, skal nævnte påtegning, såfremt recepten omfatter flere ordinationer, anføres umiddelbart under brugsanvisningen for det pågældende lægemiddel.

Stk. 6. Receptudstederen skal altid angive, for hvilke personer eller for hvilken slags dyr recepten er udstedt. Patientens adresse eller det syge dyrs ejers navn og adresse skal angives. Såfremt en ordination er kopieringspligtig i medfør af § 5 vil undladelse af ovennævnte forpligtelser hindre receptens ekspedition, jfr. dog § 5, stk. 4. Er recepten udstedt for et barn, skal barnets alder anføres. Omfatter ordina-

\*) Ved officielle formelsamlinger forstås Den gældende Farmakopé, FK-monografier, Dispensatorium Veterinarium, DAK Præparater 1950 og Codex Medicamentarius Scandinavicus.

tionen lægemidler, for hvilke officielle formelsamlinger angiver maksimaldosis, er aldersangivelsen en betingelse for receptens ekspedition.

*Stk. 7.* Dersom lægemidler (og forbindsstoffer) tiltrænges uophødeligt, tilkendegives dette på receptblanketten med ordet »cito« eller et andet hermed ensbetydende ord.

*Stk. 8.* Enhver recept skal være forsynet med udstederens underskrift, ligesom stilling (læge, tandlæge, dyrlæge) og adresse (herunder telefonnummer) må anføres, med mindre receptblanketten er forsynet med udstederens påtrykte eller påstemplede navn, stilling og adresse. Dato for udstedelsen skal altid anføres og er tillige med håndskreven underskrift en betingelse for receptens ekspedition.

*Stk. 9.* For recepter, udstedt for et sygehus, en klinik eller lignende eller til brug i receptudstederens praksis, finder bestemmelserne i nærværende paragrafs stk. 3, 5 og 6 ikke anvendelse. Recepter på lægemidler til brug i receptudstederens praksis skal have påtegningen »til brug i praksis«.

*Stk. 10.* Recepter skal være tydeligt affattet og uden sådanne forkortelser og tegn, som gør deres forståelse tvivlsom eller afhængig af aftaler mellem receptudsteder og apotek. Det er ikke tilladt på en recept at betegne noget lægemiddel ved tegn. Receptudstederen er ansvarlig for fejltagelser, som en utilstrækkelig affattelse af recepten måtte afstedkomme.

#### *Telefonrecepter.*

§ 3. Telefonisk ordination af lægemidler skal på grund af let indløbende misforståelser og fejlhøringer indskrænkes mest muligt. I tilfælde, hvor rekvirering ved telefon findes nødvendig, skal — foruden de i § 2 anførte bestemmelser vedrørende recepters affattelse — de i stk. 2 og 3 angivne regler overholdes.

*Stk. 2.* Telefonordination må kun modtages af en farmaceutisk uddannet person. Rekvirenten skal i telefonen opgive sit navn, sin stilling og adresse samt eventuelle andre oplysninger, der måtte være nødvendige for at give sikkerhed for rekvirentens identitet. Specielt ved telefonisk rekvirering af lægemidler henhørende under § 5 (de euforiserende stoffer m.v.) skal modtageren ved kontrolopringning eller på anden måde skaffe sig fuld vished for rekvirentens identitet, for så vidt denne ikke er modtageren umiddelbart bekendt.

*Stk. 3.* Rekvirenten skal diktere recepten på en sådan måde, at modtageren er i stand til tydeligt at nedskrive ordlyden direkte i apotekets kopibog for telefonrecepter. Det nedskrevne skal af modtageren gentages i telefonen. Telefonrecepten skal ved modtagelsen forsynes med dato og med navnet på rekvirenten og på den, der har modtaget recepten, samt skal tydeligt være mærket med ordet »telefonrecept«.

#### *II. Almindelige bestemmelser om recepters ekspedition.*

§ 4. Man bør i apoteket anvende stor og stadig opmærksomhed overfor de forvekslinger og øvrige fejl, som kan indløbe ved receptskrivningen. I alle tilfælde, hvor recepten ikke er affattet i overensstemmelse med de regler, hvis iagttagelse i henhold til § 2 betinger receptens ekspedition, eller hvor brugsanvisningen skønnes at være urigtig, utilstrækkelig eller misvisende, eller hvor der i øvrigt opstår tvivl om, hvorvidt ordination eller brugsanvisning har været således ment, som den er skrevet, skal apoteket ved henvendelse til receptudstederen søge manglen afhjulpel eller mulige fejl berigtiget, før lægemidlet udleveres.



*Stk. 2.* Er der på en recept benyttet andre benævnelser for de i officielle formelsamlinger optagne lægemidler end dem, der findes i den pågældende formelsamling bør dette ikke hindre receptens ekspedition, når blot de benyttede benævnelser er tilstrækkeligt betegnende.

*Stk. 3.* Foreskrives på en recept et lægemiddel, der har forskellig sammensætning eller styrke i de forskellige udgaver af Pharmacopoea Danica, skal udleveringen altid ske efter forskriften i den gældende farmakopé, selv om lægemidlet er betegnet med et ældre navn, med mindre det udtrykkeligt er angivet på recepten, at lægemidlet ønskes fremstillet efter en tidligere udgave af Pharmacopoea Danica eller en anden navngiven farmakopé eller formelsamling.

*Euforiserende stoffer m.v.*

§ 5. I apoteket skal der tages afskrift af alle recepter og rekvisitioner på lægemidler indeholdende følgende:

Amfetamin (Mecodrin)	Metadon (Bultalgin, Quotidon)
Dexamfetamin (Dexedrin)	Metamfetamin
Dextromoramid (Palfium)	Morfin (lægemidler med indhold over 0,2 pct. morfin)
Diacetylmorfin	Normetadon (Ticarda)
Extussin	Oksykon
Fenmetralin (Preludin)	Opium (lægemidler med indhold svarende til mere end 1 g opium)
Hydrokon (Dicodid)	Opiumsdråber (Tinctura opii) ublandet og i enhver mængde
Hydromorfon	Petidin
Ketobemidon (Ketogan, Cliradon)	Tebakon (Acedicon)
Kokain og kokainholdige droger (lægemidler med indhold over 0,1 pct. kokain)	Vilan
Levorfan (Dromoran)	

*Stk. 2.* Afskrifterne tages på blanketter, udfærdiget af sundhedsstyrelsen, og indsendes månedsvis senest 8 dage efter månedens udgang til amtslægen (i København stadslægen).

*Stk. 3.* Alle recepter med ordinationer på de i nærværende paragraf omhandlede kopieringspligtige lægemidler skal annulleres og tilbageholdes af apoteket. Med undtagelse af sygekasserecepter o. lign. skal de pågældende recepter opbevares på apoteket i mindst 2 år.

*Stk. 4.* For så vidt en recept med ordinationer på de i denne paragraf nævnte lægemidler ikke opfylder de i § 2, stk. 2 næstsidste punktum og stk. 6 angivne krav, hindrer alene dette receptens ekspedition, med mindre der ved kontroloprøringning er skaffet vished for rekvirentens identitet og rekvisitionens sægthed.

*Stk. 5.* Det er ikke apoteket tilladt at udlevere kopieringspligtige præparater til distribuerende læger til videreudlevering, med mindre der af indenrigsministeriet er givet vedkommende læge udtrykkelig tilladelse dertil. Distribuerende læger, der har fået en sådan tilladelse, skal på de i stk. 2 nævnte blanketter opføre alle udleveringer af de i stk. 1 nævnte lægemidler. Blanketterne indsendes, som angivet i stk. 2. For så vidt angår dyrlæger henvises til bestemmelserne i landbrugsministeriets bekendtgørelse af 1. november 1955 om dyrlægers indkøb, distribuering og dispensering af lægemidler til dyr.



*Recepters gyldighed.*

§ 6. Enhver recept på et lægemiddel, der er underkastet recepttvang, mister sin gyldighed efter første ekspedition efter femårsdagen for udstedelsen, dersom den ikke i henhold til bestemmelserne i nærværende paragrafs stk. 2 eller § 9, stk. 1 og 2, § 10, stk. 3, § 17, stk. 3 eller § 19, stk. 3 allerede forinden er ugyldig. Enhver telefonrecept på et lægemiddel, der er underkastet recepttvang, mister sin gyldighed efter første ekspedition.

*Stk. 2.* Receptudstederen er berettiget til ved påtegning på receptblanketten at give indskrænkende bestemmelser med hensyn til et lægemiddels udlevering, således om, at udleveringen kun må ske med visse tidsmellemlum, at lægemidlet kun må udleveres et bestemt antal gange eller, at receptens gyldighed ophører til et bestemt tidspunkt.

*Stk. 3.* En recept på et lægemiddel, som i henhold til de gældende bestemmelser eller receptudstederens påtegning kun må udleveres med angivet tidsmellemlum og/eller et begrænset antal gange, skal ved hver ekspedition — også den første — på blankettens bagside forsynes med dato for udleveringen, angivelse af den udleverede mængde samt apotekets stempel.

*Stk. 4.* Apoteket skal efter derom fremsat begæring udlevere hele den mængde, en recept berettiger til, eller mindre dele deraf. Har receptudstederen angivet, med hvilke tidsmellemlum udlevering må finde sted, må den udleverede mængde dog aldrig overstige det af udstederen fastsatte. Apoteket skal ved påtegning på receptblankettens bagside anføre den udleverede mængde.

*Stk. 5.* Efter ekspeditionen af en recept på et lægemiddel, der i henhold til de gældende bestemmelser eller receptudstederens påtegning ikke må udleveres oftere, skal recepten forsynes med en perforerende annullationsstempling, med mindre den ved påtegning kan få fornyet gyldighed. For telefonrecepter er annullationsstemplingen dog kun påkrævet, for så vidt telefonrecepten udleveres fra apoteket.

*Signeringsbestemmelser.*

§ 7. Ved første ekspedition af en recept skal denne forsynes med apotekets navn (stempel). Er der til fremstillingen af et foreskrevet lægemiddel anvendt indifferente stoffer, som ikke er angivet i forskriften, bør arten og mængden af disse påføres recepten. Forbrugerprisen skal anføres på recepten. For flergangsemballage opføres prisen særskilt.

*Stk. 2.* Lægemidler, der udleveres efter recept, skal med tydelig og holdbar skrift være signeret med angivelse af følgende:

- a. Lægemidlets navn eller sammensætning.
- b. Patientens navn eller dyrets betegnelse.
- c. Brugsanvisning, for så vidt den er angivet på recepten (jfr. § 2, stk. 3).
- d. Dato for ekspeditionen.
- e. Apotekets navn.
- f. Den ekspederendes navn (initialer).

Ved udlevering af lægemidler i ampuller skal hver enkelt ampul være forsynet med angivelse af lægemidlets navn eller sammensætning.

*Stk. 3.* Man skal i apoteket benytte et af de officielle navne på den etiket, med hvilken lægemidlet udleveres. Har udstederen benyttet et af Det nordiske Farma-

kopénævn (NFN) fastsat navn, et i farmakopeen anvendt systematisk kemisk navn eller et tilsvarende latinsk navn, må kun dette påføres etiketten ved receptens ekspedition.

*Stk. 4.* Det er ikke tilladt på etiketten for et lægemiddel at anføre en anden benævnelse, anden styrke eller anden sammensætning end den, der svarer til det ordinerede lægemiddel. Dette gælder, selv om receptudstederen måtte have udtalt ønske herom. I ganske særlige tilfælde kan sundhedsstyrelsen dispensere fra denne bestemmelse.

*Stk. 5.* Et lægemiddel må ikke signeres med et navn for en medicinsk specialitet eller en medicinsk mærkevarer, medmindre det til dette navn svarende originalpræparat er anvendt, og et sådant originalpræparat må kun udleveres, når det udtrykkeligt er forlangt.

*Stk. 6.* Ved signering af medicinske specialiteter skal apotekets etiket — så vidt muligt — anbringes således, at fabrikkens originale etiket ikke dækkes.

*Stk. 7.* Receptpligtige lægemidler skal, når de udleveres som saft eller i form af piller, tabletter, trokisker o. lign., der ved farve, overtrækning eller på anden måde har fået tillokkende udseende eller smag, på *øjnefaldende* måde på emballagen være forsynet med følgende tekst, trykt med røde bogstaver på lys grund: »Advarsel! Skal opbevares på et for børn utilgængeligt sted.«

*Stk. 8.* Sublimatsolubletter og merkurioksyancyanidolubletter skal ved udleveringen efter recept forsynes med det særlige giftmærke\*). Kloraminsolubletter skal ved udleveringen efter recept på emballagen være forsynet med følgende påtrykte tekst: »Forsigtig — Farlig«, i hvid skrift på sort bund.

*Stk. 9.* Ved udlevering i håndkøb af nervinamikstur skal flasken være forsynet med følgende advarsel: »Brug gennem længere tid kan medføre bromforgiftning.« Ved udlevering i håndkøb af formalinsprit med mentol skal flasken være forsynet med følgende dosering: »Højest 20 dråber i et glas lunkent vand — til gurgling.« Ved udlevering i håndkøb af vitaminpræparater i doseret form (kapsler, piller, tabletter og lignende), der indeholder 600 D-vitaminenheder pr. stk. skal pakningen være forsynet med følgende påskrift:

Sædvanlig dosis: 1  $\left\{ \begin{array}{l} \text{kapsel} \\ \text{pille} \\ \text{tablet} \end{array} \right\}$  daglig

### III. Udleveringsbestemmelser for lægemidler.

#### Lægemiddelgrupper.

§ 8. I nedenstående regler for lægemidlers udlevering er stoffer, droger og præparater under hensyn til deres farlighed eller særlige forhold vedrørende deres anvendelse opdelt i grupper.

*Stk. 2.* Udleveringsbestemmelserne for de i grupperne opførte stoffer, droger og præparater gælder tillige for disse stoffers salte såvel som for enhver tilberedning af de opførte stoffer, droger og præparater.

*Stk. 3.* Samme udleveringsbestemmelser som for de i grupperne nævnte lægemidler gælder for lægemidler af lignende farlighed, og de fastsatte udleveringsbestemmelser for f. eks. hormonholdige droger og antibiotika gælder også for syntetiske præparater med samme eller lignende virkning.

\*) Indenrigsministeriets bekendtgørelse nr. 305 af 9. oktober 1961 om fremstilling, udlevering og opbevaring af gifte og sundhedsfarlige stoffer § 7, stk. 2, pkt. 2), 1. afsnit.

*Gruppe A.*

Amfetamin  
 Amidopyrin  
 Arsenikopløsning, koncentreret, D.Vet.  
 Diacetylmorfin  
 Dikumarol  
 D-vitamin i præparater med indhold af  
 200 000 internationale D-vitaminen-  
 heder pr. g og derover  
 Fenindion  
 Fenylbutazon  
 Hydrokon  
 Hydromorfon  
 Klormetin  
 Kokain og kokainholdige droger  
 Metadon  
 Morfin  
 Nikotin  
 Oksykon  
 Opium og præparater heraf, når opium-  
 mængden overstiger 1 g  
 Opiumsdråber (Tinctura opii) ublandet  
 og i enhver mængde  
 Petidin  
 Radioaktive stoffer (bestemmelsen fin-  
 der ikke anvendelse på naturlige mi-  
 neralvande og mineralvandssalte, ej  
 heller på apparater med radioaktiv  
 substans til fremstilling af emana-  
 tionsholdigt drikkevand)  
 Tebakon

*Gruppe B.*

Acetanilid  
 Akonitin\*)  
 Aminosalyl  
 Amylenhydrat  
 Antibiotika  
 Arekolin  
 Arsenforbindelser (Arsenikopløsning,  
 koncentreret, D.Vet. se: gruppe A)  
 Barbitursyrederivater  
 Cinkofen  
 Cykobemin  
 Desoksykorton

Digitalisblad  
 Dikystrol  
 Dimerkaprol  
 D-vitamin i præparater med indhold  
 over 3 000 og indtil 200 000 inter-  
 nationale D-vitaminenheder pr. g el-  
 ler i doserede lægemidler med over  
 600 internationale D-vitaminenheder  
 pr. enkelt dosis  
 Ergometrin  
 Fenacetin  
 Fenantoin  
 Gallamon  
 Hormoner og hormonholdige præpa-  
 rater  
 Isoniazid  
 Karbakolin  
 Kirtelpræparater  
 Kloralhydrat  
 Klorpromazin  
 Kodein  
 Kviksølvholdige diuretika  
 Lever- og ventrikelpræparater til be-  
 handling af pernicios anæmi  
 Levotyroxin  
 Mefenetoin  
 Meldroje  
 Meproamat  
 Metakolin  
 Metylatropin  
 Metylskopolamin  
 Neocinkofen  
 Nitrofurantoin  
 Opium og præparater heraf, når opium-  
 mængden ikke overstiger 1 g. (Opi-  
 umsdråber ublandet, se: gruppe A)  
 Reserpin  
 Sera, vaccineer og andre bakteriepro-  
 dukter til medicinsk brug  
 g-Strofantin  
 Stryknin  
 Sulfonal  
 Sulfonamider  
 Suxameton  
 Tetrylammoniumsalte

\*) Recepter på tilberedninger indeholdende akonitin eller akonitinsalt må kun eks-  
 pederes, når det af recepten fremgår, hvilket præparat lægen ønsker anvendt. Ordination  
 lydende på aconitinum eller aconitinum crystallisatum uden nærmere angivelse må så-  
 ledes aldrig ekspederes. (Sundhedsstyrelsens cirkulære af 23. februar 1939).

Tiouracilderivater  
 Tribromætanol  
 Tropaalkaloider  
 Ætylmorfin

*Gruppe C.*

Acetfenolisatin  
 Acetkarbromal  
 Acetylsalicylsyre  
 Adrenalin  
 Adrenon  
 Agaricin  
 Allylsennepsolie  
 Aminonitrotiazol  
 Amylnitrit  
 Anautin  
 Antazolin  
 Antipyrin  
 Apomorfin  
 Apronal  
 Belladonnaablad  
 Benzokain  
 Bigift  
 Bregnerod  
 Bromisoval  
 Bromoform  
 Bulmeurt, ægyptisk  
 Bulmeurtblad  
 Bulmeurtfrø  
 Chenopodiumolie  
 Cinkain  
 Difenhydramin  
 Efedrin  
 Emetin  
 Euflavin i sugetabletter  
 Euforbium  
 Fenol  
 Fentiazin  
 Fluorider (opløselige)  
 Fosfor, gult  
 Fysostigmin  
 Glyfyllin  
 Glykresin  
 Heksaklorætan i bakuler til medicinsk brug  
 Heksylresorcin  
 Histamin  
 Homatropin  
 Homøopatiske lægemidler

Injektionspræparater (herunder implan-  
 tationstabletter) for så vidt de ikke  
 indeholder stoffer henhørende under  
 gruppe A eller B

Ipecacuanharod  
 Jalapeharpiks  
 Jod  
 Jopanoinsyre  
 Kaliumantimonyltartrat  
 Karbromal  
 Kinidin  
 Kinin og kininforbindelser  
 Kiniofon  
 Klorbutol  
 Kloroform  
 Koffein  
 Kolkicin  
 Kolokvint  
 Korbadrin  
 Kreosotolie med terpentin D.Vet.  
 Kromsyreanhydrid  
 Krotonolie  
 Kuldisulfid i kapsler til medicinsk brug  
 Kviksølf forbindelser, med undtagelse af  
 kviksølvholdige diuretika  
 Lidokain  
 Lobelie  
 Lobelin  
 Medrylamin  
 Mepakrin  
 Mepyramin  
 Metamizol  
 Metaoxedrin  
 Nafazolin  
 Narkotin  
 Natriumguldklorid  
 Nikotinsyre  
 Nikætamid  
 Nitroerytol  
 Nitrofurazon  
 Nitroglycerin  
 Noradrenalin  
 Nyserod, hvid  
 Oksykinolinulfat i sugetabletter  
 Oxedrin  
 Papaverin  
 Paraform i sugetabletter  
 Pentanitrol  
 Pentazol

Pigæbleblad	Spansk flue
Pikrotoksin	Strofantusfrø
Pilokarpin	Synstigin
Piperazin	Teofyllin
Podofyllin	Tetrakain
Probenecid	Tetraklorometan i kapsler til medicinsk brug
Prokain	Tetraklorætylen i kapsler til medicinsk brug
Prometazin	Tidløsfør
Propyfenazon	Tolazolin
Resorcin	Triklorætylen
Rotenon	Yohimbin
Rævekage	Ætylchlorid
Salicylamid	
Salipyrin	
Santonin	

#### Læge- og dyrlægeordination.

§ 9. Lægemidler under *gruppe A* må kun udleveres én gang efter samme recept, selv om denne er forsynet med påtegning om gentagelse af udleveringen, eller selv om hele den på recepten ordinerede mængde ikke er udleveret.

Stk. 2. Lægemidler under *gruppe B* må kun udleveres én gang efter samme recept, medmindre det ved udstedelsen eller senere påtegning er angivet med hvilke tidsmellemlum yderligere udleveringer må finde sted. Har receptudstederen ikke angivet hvor mange gange lægemidlet må udleveres, må lægemidler under denne gruppe udleveres højst 5 gange med de angivne tidsmellemlum.

Stk. 3. Lægemidler under *gruppe C* må udleveres ubegrænset indenfor receptens gyldighedsperiode (se dog § 6, stk. 2).

Stk. 4. For receptordinationer på lægemidler, der indeholder stoffer henhørende under mere end én af grupperne A, B og C skal udlevering finde sted efter den strengeste regel.

#### Tandlægeordination.

§ 10. Tandlæger kan til brug i praksis ordinere:

- a. Lægemidler til fremkaldelse af universel anæstesi.
- b. De nedenfor under 1) og 2) angivne lægemidler til fremkaldelse af lokalanæstesi af tænder og disses omgivelser:

1) Brugsfærdige vandige opløsninger af sådanne lokalanæstetika, der er optaget i officielle formelsamlinger.

For injektionsvæsker, hvis eneste virksomme stof er prokainhydroklorid, må kun anvendes betegnelsen: »Solutio procaini hydrochloridi simplex pro injectione« med tilføjelse af opløsningens styrke.

2) De i sundhedsstyrelsens specialitetsregister optagne lokalanæstetika.

For så vidt de under 1) og 2) nævnte opløsninger indeholder karkontraherende stof, skal dette være enten adrenalin, noradrenalin, korbadrin eller salte af disse. Præparaterne må kun udleveres i farveløse ampuller, tubuler (cylinderampuller) eller hætteglas.

- c. Amylii nitrus (vitreller à 0,12 g), inj. adrenalini (ampuller à 0,6 ml), inj. nicethamidi.
- d. De i stk. 2 anførte lægemidler uden mængdebegrænsning.
- e. Lægemidler til udvortes brug.

*Stk. 2.* Tandlæger kan til deres patienter ordinere følgende lægemidler og dermed identiske medicinske specialiteter:

a. Guttae nicethamidi		Tabl. coffiPLEX.....	højest 25 stk.
– pentazoli		– doriden .....	– 25 –
Penicillin og penicillinforbindelser		– enhexymali .....	– 25 –
samt salte heraf		– gealgieae .....	– 25 –
Pil. atropini majores..	højest 25 stk.	– gelonida .....	– 25 –
– – minores..	– 25 –	– hexemalcalcii ....	– 25 –
Tabl. allypropymali...	– 25 –	– meprobamati .....	– 25 –
– capacetyli .....	– 25 –	– meprobamati à	
– carbromali .....	– 25 –	200 mg.....	– 25 –
– codamidi .....	– 25 –	– methylatropini	
– codazoni .....	– 25 –	bromidi .....	– 25 –
– codeimagnyli ....	– 25 –	– phenemali .....	– 25 –
– codeimagnyli non		– pentymali .....	– 25 –
obstipantes .....	– 25 –	– quadronal .....	– 25 –
– codeipheni.....	– 25 –	– saridon.....	– 25 –
– codeipheni non ob-		– treupel.....	– 25 –
stipantes .....	– 25 –	b. Lægemidler, der ikke er underkastet	
– codyl .....	– 25 –	receptpligt.	
– coffazini .....	– 25 –	c. Lægemidler til udvortes brug.	

*Stk. 3.* Enhver af en tandlæge udstedt recept på et af de i § 8 under grupperne A, B og C nævnte lægemidler, som efter de i øvrigt gældende bestemmelser kun må udleveres efter recept, er ugyldig efter 1. ekspedition, selv om recepten er forsynet med påtegning, om gentagelse af udleveringen, eller selv om hele den på recepten ordinerede mængde ikke er udleveret.

#### *Undtagelse for receptpligt.*

§ 11. Uanset de i § 9 nævnte bestemmelser er udlevering uden recept tilladt for:

*Stk. 2.* Lægemidler under *gruppe C*, med undtagelse af nitroglycerin, når de udleveres i form af kolloidium, linimenter, plastre og salver til udvortes brug.

*Stk. 3.* De i bilag 1 nævnte lægemidler i de anførte præparater og tilsvarende medicinske specialiteter, med de i skemaet opførte bestemmelser med hensyn til styrke, signering og mængdebegrænsning. De nævnte lægemidler vil dog også kunne udleveres efter kopi af recept (herunder brugt emballage) med den på kopien anførte signering (herunder dosisangivelse), såfremt lægemiddelmængden ikke overstiger den i bilaget eventuelt anførte mængdebegrænsning og under forudsætning af, at såvel enkelt-dosis som døgn-dosis ikke overstiger de i officielle formelsamlinger anførte maksimaldoser.

§ 12. Uanset de i § 9 nævnte bestemmelser er udlevering uden recept tilladt

for gelatinelameller med indhold af højst 0,25 mg tetrakainhydroklorid pr. lamel mod afgivelse af en skriftlig rekvisition på dertil bestemte blanketter.

*Stk. 2.* Ved udleveringen skal pakningen være forsynet med følgende brugsanvisning: »Opstår der smerter i øjet om natten efter stærk lyspåvirkning ved elektrisk svejsning, behandles øjet på følgende måde: Ved hjælp af den med vand fugtede glasstav indlægges en lamel mellem øjet og nederste øjelåg. Øjet holdes derefter lukket i 3–4 minutter. Efter behov kan denne behandling gentages efter 3–4 timer. Vedvarer smerterne endnu den følgende dag, skal man søge læge. Årsagen til smerterne er i sådanne tilfælde ikke lyspåvirkningen, men en anden f. eks. metalstænk.«

*Stk. 3.* Af de behørigt udfyldte rekvisitionsblanketter skal den ene med apotekets påtegning inden 8 dage efter midlets udlevering af apoteket indsendes til direktoratet for arbejdstilsynet, Upsalagade 20, København Ø, medens genparten forsynet med apotekets påtegning skal tilbagegives virksomheden til opbevaring i virksomhedens tilsynsbog.

**§ 13.** Med undtagelse af kondomer og pessarer må andre til svangerskabsforebyggelse tjenlige midler, såsom cervikal- eller okklusivpessarer af metal, celluloid m.v. intrauterine pessarer, de såkaldte sikkerhedssvampe samt stoffer, der som tabletter, piller, pulver, kræm eller i anden form sælges som svangerskabsforebyggende midler, kun udleveres fra apotek i henhold til lægerekvisition, jfr. justitsministeriets bekendtgørelse af 8. september 1937 med tillæg.

*Jordemødres rekvirering af lægemidler.*

**§ 14.** Jordemødre er berettiget til på dertil bestemte blanketter (der vil være at forsyne med betegnelsen »til brug i praksis«, jordemoderens underskrift, adresse og dato) at rekvirere følgende lægemidler:

Ergometrintabletter (højst 50)  
Injectabile ergometrini fortius (amp. a 1 ml)  
Injectabile menadioni (amp. a 1 ml)  
Methergin dragées (højst 50)  
Methergin (amp. a 1 ml)  
Sublimatsolubletter.

*Stk. 2.* Jordemødre er berettiget til til brug for egne klienter at rekvirere (rekvisitionen skal indeholde oplysning om klientens navn og adresse):

Solublettae sublimati (højst 2 solubletter, signeret: »2 solubletter opløses i 1 liter vand«).

*Stk. 3.* Rekvisitionerne er kun gyldige for én udlevering.

*Skibsføreres og rederes rekvirering af lægemidler.*

**§ 15.** *Skibsførere og redere* er berettiget til skriftligt at rekvirere receptpligtige lægemidler til det pågældende fartøjs medicinkiste i det omfang, hvori fartøjet efter de til enhver tid gældende regler (for tiden handelsministeriets bekendtgørelse af 28. januar 1952 med tillæg) skal være forsynet med sådanne lægemidler. Rekvisitionen er kun gyldig for én udlevering.

*Stk. 2.* Udover de i stk. 1 nævnte personer er endvidere fabrikanter af oppustelige gummiredningsflåder samt ansvarlige ledere af godkendte servicestationer,

der foretager pligtige eftersyn og ompakninger af flåderne, berettiget til skriftligt at rekvirere og få udleveret, eftersat og suppleret medicinkiste V (jfr. handelsministeriets bekendtgørelse af 17. juli 1959). Rekvisitionen skal være ledsaget af den til indholdet beregnede beholder. Rekvisitionen er kun gyldig for én udlevering og skal være forsynet med oplysning om redningsflådens fabrikat og nummer. Der henvises i øvrigt til sundhedsstyrelsens vejledning af 18. november 1960 vedrørende ekspedition af medicinkiste V.

### *Sprit.*

§ 16. *Sygehuse, offentlige sanatorier og klinikker* er berettiget til at rekvirere uomdannet, afgiftfri sprit til medicinsk brug mod at afgive erklæring på tro og love om, at det rekvirerede parti sprit udelukkende vil blive anvendt til medicinsk brug i vedkommende sygehus, sanatorium eller klinik.

*Stk. 2. Dispenserende dyrlæger* er berettiget til at rekvirere uomdannet, afgiftsfri sprit mod at afgive erklæring på tro og love om, at det rekvirerede parti udelukkende vil blive anvendt — i præpareret eller upræpareret form — til syge dyr i overensstemmelse med de herom gældende regler. Erklæringen skal være forsynet med rekvirentens underskrift og adresse og med anførsel af, at han er dispenserende dyrlæge.

*Stk. 3.* Hvis en *ikke dispenserende dyrlæge* måtte finde anledning til at ordinere upræpareret sprit til dyr, han har i kur, eller hvis en *dispenserende dyrlæge* måtte finde anledning til at ordinere sprit under sådanne forhold, hvor han ikke personlig kan overvåge anvendelsen, kan afgiftsfri sprit rekvireres fra apotek, mod at dyrets ejer fremlægger forsikring på tro og love om, at den pågældende sprit kun vil blive anvendt til et sygt dyr til indvortes brug, og denne forsikring er forsynet med attest fra dyrlægen om, at han må anse det pågældende kvantum sprit for *strengt nødvendigt* for dyret under dets sygdom. I erklæringen må såvel køberens som dyrlægens adresse være anført.

§ 17. Afgiftsfri sprit må aldrig anvendes til fremstilling af blandinger og opløsninger, der har karakter af almindelige, spirituøse drikkevarer, selv om rekvirering sker ved recept.

*Stk. 2.* Anvendelse af afgiftsfri sprit til blandinger og opløsninger til udvortes brug, der ikke må udleveres i håndkøb tilberedt med afgiftsfri sprit\*) (f. eks. borsyrespiritus, glycerinspiritus, salicylspiritus, mentolspiritus, lavendelspiritus, oksykinbadespiritus m.v.), kan kun ske i henhold til recept, udstedt af læge eller dyrlæge. Dog kan salolspiritus (spiritus saloli) også udleveres efter recept, udstedt af *tandlæge*.

*Stk. 3.* De omtalte blandinger må højst indeholde 300 g spiritus concentratus,

\*) Spritholdige lægemidler, der ikke indeholder stoffer, der er underkastet recepttvang, kan, tilberedt med afgiftsfri sprit, udleveres i håndkøb, såfremt 1) det pågældende præparat omfattes af apotekernes eneret ifølge anordningen om apotekerverer af 4. april 1929, og 2) tillige indeholder sådanne stoffer, at det er udelukket at anvende præparater til fremstilling af drikkespiritus eller til fremstilling af parfumerier. I så henseende bemærkes, at der f. eks. ikke må benyttes afgiftsfri sprit til fremstilling af mundvande (herunder også salolspiritus) og heller ikke til kinadråber (tinctura chinae), ensiandråber (tinctura gentianae) og sarsaparilletinktur (tinctura sarsaparillae), uanset at disse varer omfattes af apotekernes eneret.



og lægemidlet må kun udleveres én gang efter samme recept, selv om denne er forsynet med påtegning om gentagelse af udleveringen.

*Stk. 4.* Den ekspederede recept tilbageholdes af apoteket, og receptordinationerne indføres i kontrolheftet med den samlede mængde udleveret sprit, dato for udleveringen, receptudstederens og patientens navn og adresse og eventuelt den pågældende sygekasse.

*Stk. 5.* De omhandlede blandinger kan, efter recept udstedt af læge, og under iagttagelse af de nævnte regler, udleveres til helbredelsesanstalter og forplejningsanstalter, herunder også arbejdsanstalter, børnehjem o. lign. For så vidt der ordineres spritblandinger til fælles brug for flere patienter på de nævnte institutioner, bortfalder den ovenfor nævnte mængdebegrænsning.

*Stk. 6.* Det er ikke tilladt apoteker at udlevere de i stk. 2 omhandlede spritholdige blandinger (opløsninger) til distribuerende læger eller distribuerende eller dispenserende dyrlæger til videreudlevering.

**§ 18.** *Læger, dyrlæger, tandlæger og jordemødre* er berettiget til på dertil bestemte blanketter (der vil være at forsyne med rekvirentens underskrift og stempel, adresse samt dato) til desinfektion og lign. udvortes anvendelse at rekvirere hospitalssprit (sprit denatureret med kloroform), dog kun i partier på  $\frac{1}{4}$  liter og multipla heraf. Hospitalssprit kan kun rekvireres til personlig brug og til anvendelse på sygehuse, sanatorier, klinikker o. lign., hvortil rekvirenten er knyttet.

*Stk. 2.* *Hjemmesygeplejersker* er berettiget til én gang årligt at få udleveret 2 liter hospitalssprit til brug ved rensning af instrumenter, der anvendes til indsprøjtning m. v., mod at afgive kvittering for købet på særlig indkøbstilladelse.

*Stk. 3.* *Skibsførere og redere* er berettiget til på dertil bestemte blanketter at rekvirere hospitalssprit til det pågældende fartøjs medicinkiste i det omfang, hvori fartøjet efter de til enhver tid gældende regler (for tiden handelsministeriets bekendtgørelse af 28. januar 1952 med tillæg) skal være forsynet hermed. Rekvissionsblanketten skal være forsynet med det pågældende toldkammers godkendelses-påtegning.

#### *Ikrafttræden og overgangsbestemmelser.*

**§ 19.** Nærværende regler træder i kraft 1. januar 1962.

*Stk. 2.* Samtidig bortfalder sundhedsstyrelsens cirkulære af 1. december 1958 til landets læger, tandlæger, dyrlæger og apotekere samt alle senere udstedte udleveringsbestemmelser, for så vidt de strider mod nærværende bestemmelser.

*Stk. 3.* I kraft forbliver sundhedsstyrelsens cirkulære af 25. juni 1934 om lægpraktikanterets ret til at rekvirere homøopatiske midler, samt indtil 1. oktober 1962 den i sundhedsstyrelsens cirkulære af 28. september 1961 punkt 2 anførte undtagelsesbestemmelse for ekspedition af recepter udstedt før 1. oktober 1961.

*Esther Ammundsen.*

/ Skovgaard.

Stoffer, droger eller præparater	Tilladte præparater	Anmærkning	Eksempler
Acetfenolisatin	{ Doserede lægemidler { Mixtura parisatini	Enkelt dosis højst 5 mg Signeret: »Til voksne, 1 barneskefuld om aftenen«	Tabletæ acetphenolisatini
Acetylsalicylsyre	Doserede lægemidler	Enkelt dosis højst 1 g	{ Tabletæ acidi acetylsalicylici { Tabletæ magnyli
Adrenalin	Opløsninger til udvortes brug	Højst 0,01 pct.	
Anautin	Tabletter	{ Enkelt dosis højst 0,1 g { Højst 10 tabletter, signeret: »1 tablet en time før rejsen, højst 2 tabletter i døgn«	
Antipyrin	{ Doserede lægemidler { Opløsninger	Enkelt dosis højst 1 g	Dosipulvis antipyriini Solutio antipyriini
Atropin	Doserede, syrebindende midler	Enkelt dosis højst 0,15 mg	Tabletæ alkalinae cum atropino
Belladonna-blad	Røgemidler	Signeret: »Til røgning«	
Belladonnaekstrakt	{ Syrebindende midler { Doserede afføringsmidler	{ Enkelt dosis højst 15 mg { 10 ml må højst indeholde 15 mg  Enkelt dosis højst 15 mg	{ Tabletæ alkalinae cum belladonna { Calcii silicas cum belladonna  Pilulæ phenolphthaleini compositæ
Benzokain	{ Suppositoria benzocaini composita { Salver til rektalbrug		Ungventum chlorbutoli benzocaini

Stoffer, droger eller præparater	Tilladte præparater	Anmærkning	Eksempler
Bromisoval	Tabletæ bromisovali	Højst 10 tabletter, signeret: »Dosis til voksne: Højst 2 tabletter i døgnet«	
Bulmeurtblad	Røgemidler	Signeret: »Til røgning«	
Bulmeurtekstrakt	{ Syrebindende midler { Doserede afføringsmidler	{ Enkelt dosis højst 60 mg { 10 ml må højst indeholde 60 mg { Enkelt dosis højst 60 mg	Pulvis alkalinus cum hyscyamo
Cinkain	Salver til rektalbrug	Højst 1 pct.	Ungventum cincaini
Diallymal	Tabletæ diallyzoni	Højst 20 tabletter, signeret: »Dosis til voksne: Højst 3 tabletter i døgnet«	
Difenhydramin	{ Tabletæ coffinautini { Tabletæ diphenhydramini	{ Højst 10 tabletter, signeret: »2 tabletter en time før rejsen, højst 5 tabletter i døgnet« { Højst 10 tabletter, signeret: »1 tablet ved rejsens begyndelse, højst 2 tabletter i døgnet«	
Fenacetin	Opløsninger (vandige)		Solutio hydrogenii peroxydi
Fenol	Opløsninger	Højst 2 pct.	Aqua phenoli
Fenylmerkuriacetat	Opløsninger	Højst 0,1 pct.	
Fosfor, gult	Opløsninger i levertran	Højst 0,01 pct., signeret: »Fosforlevertran (1-10 000) til dyr«	

Stoffer, droger eller præparater	Tilladte præparater	Anmærkning	Eksempler
Ipecacuanharod	{ Infusum ipecacuanhae compositum	Højest 250 g, signeret: »Til børn, 1 teskefuld højest 3 gange daglig«	
	{ Mixtura ipecacuanhae pro infantibus	Højest 250 g, signeret: »Til børn, 1 teskefuld højest 3 gange daglig«	
	{ Syrupus ipecacuanhae	Højest 250 g, signeret: »Til børn, 1 teskefuld højest 3 gange daglig«	
Jod	Oplosninger	Højest 10 pct.	{ Sol jodi cum kalii jodido { D. Vet. { Spiritus jodi, Guttae jodi
Kalciferol (præparater indeholdende over 3000 i.e. D-vitamin pr. g)	Flydende præparater indeholdende 6000 i.e. D-vitamin pr. g	Signeret: »Dosis til børn: 4 dråber 1 gang daglig«	Guttae adetamini fortiores
Kalomel	Salver til rektalbrug		{ Unguentum chlorbutoli { Unguentum chlorbutoli benzocaini
Kinin	{ Pilulæ chinini	Højest 20 piller, signeret: »1 pille højest 3 gange daglig«	
	{ Flydende blandinger	Højest 0,5 pct.	
Klorbutol	{ Doserede lægemidler	Enkeltdosis højest 0,3 g	{ Capsulæ chlorbutoli coffeicæ { Suppositoria chlorbutoli coffeicæ
	{ Salver til rektalbrug		Unguentum chlorbutoli benzocaini
	{ Sprayvæsker		{ Nebuloleum chlorbutoli compositum { Oleum mentholi compositum

Stoffer, droger eller præparater	Tilladte præparater	Anmærkning	Eksempler
Kloroform	Aqua chloroformii		
Kodein	{ Syrupus lactokreosoti codeicus	Højest 250 g, signeret: »Til voksne, 1 teskefuld højst 3 gange daglig«	
	{ Syrupus sulfokresolicus codeicus	Højest 250 g, signeret: »Til voksne, 1 teskefuld højst 3 gange daglig«	
Koffein	Doserede lægemidler Opløsninger	Enkeltdosis højst 0,1 g	{ Capsulae chlorbutoli coffeicae { Suppositoria chlorbutoli coffeica { Tablettae coffeini
Kolokvint	Pilulae aperientes Withii	Signeret: »1-2 piller om aftenen«	
Lobelie	{ Mixtura senegae jodata composita { Røgemidler	Højest 300 g, signeret: »Til voksne, 1 spiseskefuld højst 3 gange daglig« Signeret: »Til røgning«	Pulvis fumalis stramonii
Merbromin	Opløsninger til udvortes brug	Højest 5 pct.	
Merkurioksy cyanid	Aqua hydrargyri oxycyanidi	Signeret: »Øjenbadevand«	
Nitroerytol	Tabletter	{ Enkeltdosis højst 30 mg { Højest 50 tabletter, signeret: »1 tablet højst 3 gange i døgnet«	{ Tablettae nitroerythroli majores { Tablettae nitroerythroli minores
Nitroglycerin	Tabletter	{ Enkeltdosis højst 0,5 mg { Højest 100 tabletter, signeret: »1 tablet ad gangen, højst 10 tabletter i døgnet«	{ Tablettae nitroglycerini { Tablettae nitroglycerini 0,25 mg
Pentanitol	Tabletter	{ Enkeltdosis højst 30 mg. Højest 50 tabletter, signeret: »1 tablet højst 3 gange i døgnet«	

Stoffer, droger eller præparater	Tilladte præparater	Anmærkning	Eksempler
Pigæbleblad	Rogemidler	Signeret: »Til røgning«	Pulvis fumalis stramonii
Propyfenazon	Doserede lægemidler	Enkeltdosis højst 1 g	
Resorcin	Opløsninger til udvortes brug	Højst 2 pct.	Oculoguttae resorcini
Rævekagetinktur	Miksturer	{Højst 4 pct. rævekagetinktur, signeret: {»1 spiseskefuld højst 3 gange daglig«	
Salicylamid	Doserede lægemidler	Enkeltdosis højst 1 g	Tablettae salicylamidi
Salipyrin	Doserede lægemidler	Enkeltdosis højst 1 g	Tablettae salipyriini
Streptomycinforbindelser	{Fortyndingsvæske til {dyresperma	Højst 0,5 pct.	
Stryknin	Miksturer	Højst 0,01 pct. strykninforbindelse, signeret: »1 spiseskefuld højst 3 gange daglig«	Tonicum
Sulfanilamid	{Fortyndingsvæske til {dyresperma	Højst 0,5 pct.	
Tetrakain	Salver til rektalbrug	Højst 2 pct.	
Tinctura opii benzoica	{Mixtura senegae jodata {composita	Højst 300 g, signeret: »Til voksne, 1 spiseskefuld højst 3 gange daglig«	
Ætallymal	Tablettae coffazyli	{Højst 20 tabletter, signeret: »Dosis til {voksne: højst 6 tabletter i døgnet	
Østron	{Linimenter, salver til ud- {vortes brug	Højst 100 i. e. pr. g	

## Bilag 2.

*Maksimaldoser for mennesker.*

De i tabellerne anførte doser gælder kun for voksne.

Når der ved ekspedition af *til børn ordinerede lægemidler* opstår tvivl om, hvorvidt ordination eller brugsanvisning har været således ment, som den er skrevet på recepten, udregnes barnedosis ved at multiplicere voksendosis med den i nedenstående tabel til barnets alder nærmest svarende brøk:

Alder	Gennemsnitsvægt	Forholdet mellem maksimaldosis for børn og maksimaldosis for voksne
Nyfødt indtil 3 mån..	ca. 3,5 kg	1/20
fra 3 mån. — 9 mån..	- 7 -	1/10
- 9 mån. — 2 år....	- 10 -	1/7
- 2 år — 4 år....	- 15 -	1/5
- 4 år — 6 år....	- 18 -	1/4
- 6 år — 10 år....	- 25 -	1/3
- 10 år — 14 år....	- 35 -	1/2
14 år.....	- 50 -	2/3

*A. Stoffer, droger, halvfabrikata og visse drogepræparater.*

	Største enkelte indgift	Største indgift i døgnet
Acetanilidum.....	0,5 g	1 g
Acetarsolum.....	1 g	1 g
Acetcarbromalum.....	1 g	1 g
Acetphenolisatinum.....	20 mg	20 mg
Acidum nicotinicum.....	0,1 g	0,5 g
Adrenalini bitartras.....	2 mg	
Adrenalinum.....	1 mg	
Aethymorphini hydrochloridum.....	50 mg	0,15 g
Agaricinum.....	0,1 g	0,1 g
Allypropymalum.....	0,3 g	0,3 g
Amidopyrinum.....	0,6 g	1,2 g
Amphetamini sulfas.....	20 mg	40 mg
Amyleni hydras.....	4 g	4 g
Amylii nitris.....	0,2 g	
Anautinum.....	0,1 g	0,4 g
Antazolini chloridum.....	0,1 g	0,4 g
Apomorphini hydrochloridum.....	20 mg	50 mg
Apronalum.....	0,75 g	0,75 g

	Største enkelte indgift	Største indgift i døgnnet
Arecolini bromidum.....	2 mg	6 mg
Arseni trioxydum.....	5 mg	15 mg
Atropini sulfas.....	1 mg	3 mg
Bellapanum.....	1 mg	3 mg
Benzocainum.....	0,5 g	1,5 g
Bromisovalum.....	1 g	1 g
Calciferolum.....	2,5 mg	2,5 mg
Carbacholini chloridum, indvortes.....	4 mg	12 mg
— — subkutant.....	0,5 mg	1,5 mg
Carbromalum.....	1 g	1 g
Chinidini sulfas.....	0,5 g	1,5 g
Chiniofonum, indvortes.....	1 g	3 g
— intravenøs.....	0,1 g	0,1 g
Chlorali hydras.....	3 g	3 g
Chlorpromazini chloridum.....	0,1 g	0,4 g
Cincaini hydrochloridum, indvortes og rektalt.....	0,1 g	0,1 g
— — ved injektionsanæstesi og ved blæreanæstesi.....	10 mg	10 mg
— — med tilsætning af karkontraherende stoffer ved injektionsanæstesi og ved blæreanæstesi.....	30 mg	30 mg
Cincainum, indvortes og rektalt.....	0,1 g	0,1 g
Cinchophenum.....	1 g	4 g
Cocaini hydrochloridum.....	30 mg	60 mg
Codeini hydrochloridum.....	50 mg	0,15 mg
Codeini phosphas.....	50 mg	0,15 g
Codeinum.....	50 mg	0,15 g
Colchicinum.....	2 mg	5 mg
Concentratum ipecacuanhae.....	3 g	20 g
Cortisoni acetas.....	0,1 g	0,2 g
Desoxicortoni acetas.....	10 mg	20 mg
Diallymalum.....	0,3 g	0,3 g
Dicumarolum.....	20 mg	40 mg
Diemalnatrrium.....	0,75 g	0,75 g
Diemalum.....	0,75 g	0,75 g
Dimercaprolum.....	0,25 g	1,5 g
Diphenhydramini chloridum.....	0,1 g	0,4 g
Disulfiramum.....	2 g	2 g
Emetini hydrochloridum.....	0,1 g	0,1 g
Enhexymalnatrrium.....	1 g	1 g
Enhexymalum.....	0,75 g	0,75 g
Enphenemalum.....	0,4 g	0,8 g
Ephedrini hydrochloridum.....	0,1 g	0,3 g
Ephedrinum.....	0,1 g	0,3 g



	Største enkelte indgift	Største indgift i døgn
Ergometrinum, indvortes.....	1 mg	2 mg
— intramuskulært.....	0,5 mg	1 mg
— intravenøst.....	0,2 mg	0,4 mg
Extractum belladonnae.....	50 mg	0,15 g
Extractum colocynthidis.....	0,1 g	0,3 g
Extractum filicis.....	10 g	10 g
Extractum hyoscyami.....	0,2 g	0,6 g
Extractum strychni.....	50 mg	0,1 g
Extractum fluidum secalis cornuti.....	1 g	3 g
Folium digitalis.....	0,2 g	1 g
Fructus colocynthidis.....	0,3 g	1 g
Gallamoni jodidum.....	80 mg	
Glyphyllinum.....	0,5 g	1,5 g
Guttæ hyoscyami.....	0,2 g	0,6 g
Hexemalcalcium.....	0,3 g	0,3 g
Hexylresorcinum.....	1 g	1 g
Histamini hydrochloridum.....	1 mg	1 mg
Homatropini hydrobromidum.....	1 mg	3 mg
Hydrargyri chloridum corrosivum.....	20 mg	20 mg
Hydrargyri jodidum rubrum.....	20 mg	20 mg
Hydrargyri oxycyanidum.....	20 mg	20 mg
Hydroconi bitartras.....	20 mg	60 mg
Hydromorphoni chloridum.....	5 mg	15 mg
Hyoscyamini hydrobromidum.....	1 mg	3 mg
Kalii stibyli tartaras.....	0,1 g	0,3 g
Kreosotum.....	0,5 g	2 g
Levothyroxinnatrium.....	0,3 mg	0,3 mg
Lidocaini chloridum.....	0,2 g	
— — med tilsætning af karkontraherende stof.....	0,5 g	
Lobelini hydrochloridum.....	20 mg	0,1 g
Mebumalnatium.....	0,3 g	0,3 g
Mebumalum.....	0,3 g	0,3 g
Mephenetinum.....	0,3 g	0,6 g
Mepyramini maleas.....	0,1 g	0,4 g
Mersalyum, rektalt.....	0,4 g	0,4 g
— intravenøst.....	0,2 g	0,2 g
Metaoxedrin chloridum, indvortes.....	0,25 g	
— — subkutant og intramuskulært.....	10 mg	
— — intravenøst.....	1 mg	
Methacholini bromidum, indvortes.....	0,5 g	1,5 g
— — subkutant og intramuskulært.....	15 mg	45 mg
— — intravenøst.....	1,5 mg	4,5 mg
Methadoni chloridum.....	15 mg	45 mg
Methylatropini bromidum.....	1 mg	3 mg

	Største enkelte indgift	Største indgift i døgnnet
Methylscopolamini nitras, indvortes.....	2 mg	4 mg
— — subkutant.....	0,5 mg	1 mg
Methylthiouracilum.....	0,25 g	0,5 g
Morphini hydrochloridum.....	30 mg	0,1 g
Natrii arsenas.....	10 mg	30 mg
Natrii auri chloridum.....	10 mg	10 mg om ugen
Natrii fluoridum venale.....	0,5 mg	0,5 mg
Natrii nitris.....	0,1 g	0,3 g
Neoarsphenaminum.....	0,9 g	
Neocinchophenum.....	1 g	4 g
Nitroerythrolum trituratium 10%.....	0,3 g	0,9 g
Nitroglycerinum solutum concentratum 10%.....	10 mg	0,1 g
Noradrenalini bitartras, subkutant.....	1,5 mg	
— — intravenøst.....	0,15 mg	
Opium.....	0,15 g	0,5 g
Oxedrini tartras.....	0,15 g	0,6 g
Oxyconi hydrochloridum.....	20 mg	60 mg
Papaverini hydrochloridum.....	0,2 g	0,6 g
Pentymalum.....	0,3 g	0,3 g
Pethidini hydrochloridum.....	0,15 g	0,5 g
Phenantoinum.....	0,3 g	0,6 g
Phenemalnatrium.....	0,3 g	0,3 g
Phenemalum.....	0,3 g	0,3 g
Phenindionum.....	50 mg	0,1 g
Physostigmini salicylas.....	1 mg	3 mg
Pilocarpini hydrochloridum.....	20 mg	50 mg
Podophyllinum.....	0,1 g	0,1 g
Procaini hydrochloridum.....	0,2 g	
— — med tilsætning af karkontraherende stoffer.....	0,5 g	
Promethazini chloridum.....	50 mg	0,1 g
Propylthiouracilum.....	0,25 g	0,5 g
Radix ipecacuanhae.....	0,15 g	1 g
Santoninum.....	0,2 g	0,5 g
Scopolamini hydrobromidum.....	0,5 mg	1,5 mg
Secale cornutum.....	1 g	3 g
Stilboestrol propionas, intramuskulært.....	5 mg	5 mg om ugen
— — indvortes.....	1 mg	1mg
Stilboestrolum, intramuskulært.....	5 mg	5 mg om ugen
— — indvortes.....	1 mg	1 mg
g-Strophanthinum.....	0,5 mg	1 mg
Strychnini nitras.....	5 mg	10 mg
Suxamethoni chloridum.....	40 mg	
Synstigmini bromidum, indvortes.....	30 mg	90 mg
— — ved injektion.....	1 mg	3 mg

	Største enkelte indgift	Største indgift i døgn
Tetracaini hydrochloridum . . . . .	20 mg	20 mg
— — med tilsætning af karkontraherende stoffer . . . . .	50 mg	50 mg
Tetrachloraethylenum . . . . .	8 g (5 ml)	8 g (5 ml)
Tetraonum . . . . .	30 mg	0,1 g
Tetrylammonii bromidum, intramuskulært . . . . .	1 g	2 g
— — intravenøst . . . . .	0,3 g	0,6 g
Tolazoloni chloridum, indvortes . . . . .	50 mg	0,15 g
— — subkutant eller intramuskulært . . . . .	30 mg	0,1 g
Theophyllum . . . . .	0,5 g	1,5 g
Tinctura colchici . . . . .	1,5 g	5 g
— digitalis . . . . .	2 g	10 g
— lobeliae . . . . .	1 g	4 g
— opii . . . . .	1,5 g	5 g
— strychni . . . . .	3 g	6 g
Trituratio pentanitroli 10% . . . . .	0,3 g	0,9 g

*B. Sammensatte præparater,*

hvis maksimaldosis ikke kan beregnes ud fra de under A.  
angivne maksimaldoser.

	Største enkelte indgift	Største indgift i døgn
Guttæ hypnopheni . . . . .	2 g	2 g
Guttæ opiopapaverini atropicae . . . . .	2 g	6 g
Injectabile hypnopheni . . . . .	2 milliliter	2 milliliter
Injectabile opiopapaverini atropicum . . . . .	2 milliliter	6 milliliter
Injectabile procain-adrenalini fortius . . . . .	50 milliliter	
Injectabile scopolamini cum tetraono . . . . .	2 milliliter	6 milliliter
Injectabile scopomorphedrini . . . . .	1 milliliter	2 milliliter
Mixtura aethylmorphini barbiturica . . . . .	5 spiseskefulde	5 spiseskefulde
Pilulæ aperientes Withii . . . . .	3 piller	10 piller
Pilulæ atrosopolamini . . . . .	2 piller	5 piller
Pilulæ opiopapaverini atropicae . . . . .	2 piller	6 piller
Suppositoria atrosopolamini . . . . .	1 suppositorie	2 suppositorier
Suppositoria opiopapaverini atropica . . . . .	2 suppositorier	6 suppositorier
Syrupus chloralico-morphicus . . . . .	3 teskefulde	3 teskefulde
Syrupus lactokreosoti codeicus . . . . .	2 spiseskefulde	8 spiseskefulde
Tablettæ calcatyli cum codeino . . . . .	3 tabletter	10 tabletter
Tablettæ codeimagnyli . . . . .	3 tabletter	10 tabletter
Tablettæ codeimagnyli non obstipantes . . . . .	3 tabletter	10 tabletter
Tablettæ codeipheni . . . . .	3 tabletter	10 tabletter
Tablettæ codeipheni non obstipantes . . . . .	3 tabletter	10 tabletter
Tablettæ diallypheni . . . . .	3 tabletter	10 tabletter
Tablettæ diallyzoni . . . . .	3 tabletter	10 tabletter
Tablettæ hypnopheni . . . . .	2 tabletter	2 tabletter

## Bilag 3.

*Maksimaldoser for fuldvoksne, middelstore dyr.*

De i tabellen opførte doser angiver største enkelte indgift for de anførte dyrearter; som middelstørrelse af disse er regnet med:

hest: 500 kg, okse: 500 kg, får: 60 kg, svin: 200 kg, hund: 15 kg.

Hvor intet andet er anført, er der regnet med peroral applikation; i de tilfælde, hvor anden applikationsmåde er den sædvanlig anvendte, er maksimaldosis angivet for denne applikationsmåde, betegnet ved:

s = subkutan, m = intramuskulær og v = intravenøs injektion.

	Hest	Okse	Får	Svin	Hund
Acetanilidum . . . . .	30 g	30 g	5 g	10 g	1 g
Adrenalinum . . . . .	5 mg (v)	5 mg (v)	..	..	0,3 mg (v)
Aloe . . . . .	45 g	60 g	20 g	15 g	2 g
Apomorfini hydrochloridum . . . . .		0,1 g (s)	20 mg (s)	0,1 g (s)	10 mg (s)
Arecolini hydrobro- midum . . . . .	0,1 g (s)	80 mg (s)	..	..	30 mg
Arseni trioxydum . . . . .	1 g	1 g	50 mg	50 mg	5 mg
Atropini sulfas . . . . .	50 mg (s)	50 mg (s)	10 mg (s)	20 mg (s)	5 mg (s)
Calomel . . . . .	5 g	..	..	2 g	0,2 g
Carbacholini choridum . . . . .	6 mg (s)	6 mg (s)	2 mg (s)	4 mg (s)	0,2 mg (s)
Carbonei sulfidum . . . . .	30 g (25 ml)	..	..	..	..
Chlorali hydras . . . . .	50 g	50 g	10 g	10 g	3 g
Codeinum . . . . .	..	..	..	..	0,5 g
Diemalum . . . . .	..	..	..	..	0,5 g
Ephedrini hydrochlo- ridum . . . . .	0,5 g (s)				0,1 g (s)
Extractum filicis . . . . .	..				5 g
Extractum fluidum secalis cornuti . . . . .	30 g	50 g	5 g	10 g	1 g
Folium digitalis . . . . .	10 g	..	..	1 g	0,25 g
Hexachloraethanum . . . . .	..	50 g	10 g	..	..
Kalii stibyli tartras . . . . .	10 g	15 g	..	2 g	0,2 g
Mebumalnatrimum . . . . .	..	..	..	..	0,5 g (v)
Mersalylum . . . . .	..	..	..	..	0,1 g (m)
Metamazolum . . . . .	20 g (v)	..	..	..	..
Morhini hydrochlori- dum . . . . .	0,6 g (v)	..	..	..	50 mg (s)
Neoarsphenaminum . . . . .	5 g (v)	..	..	..	..
Oleum crotonis . . . . .	25 dr.	40 dr.	12 dr.	10 dr.	4 dr.
Opium . . . . .	10 g	10 g	2 g	3 g	0,5 g
Phenemalnatrimum . . . . .	20 g (v)	20 g (v)	2 g (v)	5 g (m)	0,4 g (m)
Phenemalum . . . . .	..	..	..	..	0,4 g
Physostigmini salicylas. Pilocarpini hydrochloridum . . . . .	60 mg (s) 0,7 g (s)	0,1 g (s)	..	..	..
Promethazini chlori- dum . . . . .	..	..	..	..	50 mg (s)
Radix ipecacuanhae . . . . .	..	..	..	3 g	1,5 g
Santoninum . . . . .	..	..	..	10 g	0,15 g
Secale cornutum . . . . .	30 g	50 g	5 g	10 g	1 g
Semen arecae . . . . .	..	..	..	25 g	5 g
Stilboestrolum . . . . .	0,1 g (m)	0,1 g (m)	30 mg (m)	30 mg (m)	20 mg (m)
g-Strophanthinum . . . . .	5 mg (v)	..	..	..	0,5 mg (v)

	Hest	Okse	Får	Svin	Hund
Strychnini nitras . . . . .	60 mg (s)	60 mg (s)	7 mg (s)	7 mg (s)	3 mg (s)
Tetrachloroethylenum . . . . .	..	..	..	..	8 g (5 ml)
Tetrachlormethanum . . . . .	80 g (50 ml)	..	3 g (2 ml)	..	8 g (5 ml)
Tinctura digitalis . . . . .	100 g	..	..	10 g	2,5 g
Tinctura opii . . . . .	100 g	100 g	20 g	30 g	5 g
Tinctura strychni . . . . .	15 g	20 g	3 g	5 g	0,5 g

#### 46. Det nordiske Farmakopénævns meddelelse af december 1961.

*Navne, godkendt af Det nordiske Farmakopénævn (NFN-navne).*

*Fortegnelse nr. 23\*).*

Det nordiske Farmakopénævn bekendtgør herved, at nævnet for de i nedenstående liste anførte stoffer har vedtaget følgende *NFN-navne*, der vil kunne blive benyttet ved stoffernes eventuelle optagelse i den kommende nordiske farmakopé eller ved deres eventuelle optagelse i en eller flere af de nationale, nordiske farmakopeer og officielle formelsamlinger eller i tillæg til disse.

Til oplysning om, hvilke stoffer de anførte *NFN-navne* dækker, er der samtidig ud for hvert enkelt navn anført dels stoffets kemiske navn, dels de mest benyttede ikke indregistrerede internationalt anvendte navne, herunder de af WHO fastsatte International Non-Proprietary Names, og dels et udvalg af de mest kendte indregistrerede varemærker og andre specialitetsnavne (betegnet R) for vedkommende substans eller salte af denne eller for præparater, i hvilke det pågældende stof indgår som den virksomme bestanddel. Disse oplysninger er givet i lignende omfang og under anvendelse af samme forkortelser som i nævnets oversigt over *NFN-navne\*\**).

*December 1961.*

*Det nordiske Farmakopénævn.*

Generalsekretariatet: Frederikssundsvej 378, København,

Brønshøj, Danmark.

*NFN-navn*

*Andre navne*

*Acidum jopodicum*  
kalciumsalt:  
*calcii jopodas*  
natriumsalt:  
*natrii jopodas*  
(pINN)

3-(3-Dimethylaminomethylenamino-2,4,6-trijodphenyl)propionsyre.  
pINN: Natrii iopodas. BAN, NND: Sodium Ipodate.  
R: Biloptin, oragrafin sodium, solu-biloptin.  
(Røntgenkontrastmiddel).

\*) Fortegnelse nr. 22, se pg. 596.

\*\*\*) *NFN-navne*. 2. udgave. København, Helsingfors, Reykjavik, Oslo og Stockholm 1958 samt tillæg 1961.

<i>NFN-navn</i>	<i>Andre navne</i>
<i>Acidum xenazoicum</i> (pINN)	4-(1-(Biphenyl)-(4)-carbonyl)-1-ethoxy-methylamino)benzoesyre. R: Xenovis. (Chemotherapeuticum).
<i>Amitriptylinum</i> klorid: <i>amitriptylini</i> <i>chloridum</i> (BAN, pINN)	5-(3-Dimethylaminopropyliden)-10,11-dihydrogen-5H-dibenzo[a,d]cyclohepten. R: Elavil, saroten, tryptizol. (Psychoanalepticum).
<i>Amphotolidum</i> (pINN)	1-(4-Aminophenoxy)-5-phthalimidopentan. (Chemotherapeuticum).
<i>Aspartocinum</i> (pINN)	Antibioticum produceret af <i>Streptomyces griseus</i> var. <i>spiralis</i> .
<i>Bamethanum</i> sulfat: <i>bamethani sulfas</i> (BAN, pINN)	2-Butylamino-1-(4-hydroxyphenyl)ethanol. R: Vasculat, vasculit. (Vasodilator).
<i>Bendroflumethiazidum</i> (pINN, NND)	3-Benzyl-7-sulfamoyl-6-trifluormethyl-3,4-dihydrogen-1,2,4-benzothiadiazindioxid-(1,1). BAN: Bendrofluazide. R: Aprinox, centyl, naturetin, neo-naclex, salures. (Diureticum).
<i>Benziodaronum</i> (pINN)	2-Ethyl-3-(4-hydroxy-3,5-dijodbenzoyl) benzofuran. 2-Ethyl-3-(4-hydroxy-3,5-dijodbenzoyl)cumaron. R: Amplivix. (Spasmolyticum).
<i>Benzphetaminum</i> klorid: <i>benzphetamini chloridum</i> (BAN, pINN)	N-Benzyl-N-methyl-N-(1-methyl-2-phenyl-ethyl)-amin. R: Didrex. (Anorexigen, sympathomimeticum).
<i>Bephenium</i> 3-hydroxy-2-naphthoat: <i>bepheni oxinaphthoas</i> salt af 4,4'-methylenbis (3-hydroxy-naphthalen-carboxylysyre-(2)): <i>bepheni embonas</i> (BVC, pINN)	N-Benzyl-N,N-dimethyl-N-(2-phenoxyethyl)-ammoniumhydroxid. (pINN: Bephenii hydroxynaphthoas (BAN). BVC: Bephenium Embonate. R: Alcopar. (Anthelminticum).
<i>Carbenzidum</i> (pINN)	2-(1-Phenylethyl)hydrazincarboxylysyre-(1)-ethylester. (Psychoanalepticum, monoaminoxidase-inhibitor).

<i>NFN-navn</i>	<i>Andre navne</i>
<i>Carperidinum</i> (pINN)	1-(2-Carbamoylethyl)-4-phenylpiperidin-carboxylsyre-(4)-ethylester. (Antitussivum).
<i>Chinethazonum</i> (pINN)	7-Chlor-2-ethyl-4-oxo-6-sulfamoyl-1,2,3,4-tetrahydroquinazolin. pINN: Quinethazonum. (Diureticum).
<i>Chlorphenterminum</i> klorid: <i>chlorphentermini chloridum</i> (BAN, pINN)	2-(4-Chlorphenyl)-1,1-dimethylethylamin. R: Avicol, lucofen. (Anorexigen).
<i>Chlorserpidinum</i> (pINN)	10-Chlor-2-methoxy-1-methoxycarbonyl-3-(3,4,5-trimethoxybenzoyloxy)-1,2,3,4,4a,5,7,8,13,13b,14,14a-dodecahydrogen[g]indolo[2,3-a]quinolizin. 10-Chlor-11-de-methoxyreserpin. pINN: Chloroserpidinum. (Psycho-sedativum).
<i>Cinnarizinum</i> (BAN, pINN)	trans-1-Cinnamyl-4-diphenylmethylpiperazin. R: Glanil, mitronal. (Antihistaminicum).
<i>Clomidazolom</i> klorid: <i>clomidazoli chloridum</i>	1-(4-Chlorbenzyl)-2-methylbenzimidazol. pINN: Chlormidazolom (BAN). R: Futrican. (Fungicid).
<i>Clonitazium</i>	2-(4-Chlorbenzyl)-1-(2-diethylaminoethyl)-5-nitrobenzimidazol. pINN: Clonitazenum (BAN). (Analgeticum, euforiserende).
<i>Clopoxidum</i> klorid: <i>clopoxidi chloridum</i>	7-Chlor-2-methylamino-5-phenyl-3H-1,4-benzodiazepinoxid-(4). pINN: Chlordiazepoxidum (BAN). R: Librium. (Psycho-sedativum).
<i>Clopyroxinum</i>	3-(4-Chlordiphenylmethoxy)-1-methylpyrrolidin. pINN: Pyroxaminum. (Antihistaminicum).
<i>Crotoniazidum</i> (pINN)	2-(Buten)-(2)-yliden-1-(pyridyl-(4)-carbonyl)hydrazin. 2-(Buten)-(2)-yliden-1-isonicotinoylhydrazin. (Chemotherapeuticum).

<i>NFN-navn</i>	<i>Andre navne</i>
<i>Dimeflinum</i> (pINN)	8-Dimethylaminomethyl-7-methoxy-3-methyl-4-oxo-2-phenylchroman. (Analepticum).
<i>Disoprominum</i> (pINN)	N,N-Diisopropyl-3,3-diphenylpropylamin. pINN: Diisoprominum. (Spasmolyticum).
<i>Ethambutolum</i> (pINN)	N,N'-Bis(1-hydroxymethylpropyl)ethylen-diamin. (Chemotherapeuticum).
<i>Ethosuximidum</i> (BAN, pINN)	3-Ethyl-3-methyl-2,5-dioxopyrrolidin. 2-Ethyl-2-methylsuccinimid. R: Emeside, suxinutin, zarontin. (Antiepilepticum).
<i>Etonitazinum</i>	1-(2-Diethylaminoethyl)-2-(4-ethoxybenzyl)-5-nitrobenzimidazol. pINN: Etonitazenum (BAN). (Analgeticum, euforiserende).
<i>Flubenisolonum</i>	9 $\alpha$ -Fluor-11 $\beta$ ,17 $\alpha$ ,21-trihydroxy-16 $\beta$ -methyl-3,20-dioxopregnadien-(1,4). 9 $\alpha$ -Fluor-16 $\beta$ -methyl-prednisolon. pINN: Betamethasonum (BAN). R: Betnelan, celeston. (Glucocorticoid).
<i>Fluocinoloni acetonidum</i> (BAN, pINN)	6 $\alpha$ ,9 $\alpha$ -Difluor-11 $\beta$ ,21-dihydroxy-3,20-dioxo-16 $\alpha$ , 17 $\alpha$ -isopropylidendioxypregnadien-(1,4). 6 $\alpha$ ,9 $\alpha$ -Difluor-16 $\alpha$ -hydroxyprednisolonacetamid-(16,17). R: Synalar. (Glucocorticoid).
<i>Guanethidinum</i> sulfat: <i>guanethidini sulfas</i> hydrogensulfat: <i>guanethidini bisulfas</i> (BAN, pINN).	(2-Octahydrogenazocinyl-(1-ethyl)guanidin. R: Ismelin. (Sympatholyticum)
<i>Haloprogesteronum</i> (pINN)	17 $\alpha$ -Brom-6 $\alpha$ -fluor-3,20-dioxopregnen-(4) 17 $\alpha$ -Brom-6 $\alpha$ -fluorprogesteron. (Progestogen).
<i>Hydromorpinolum</i> (BAN, pINN)	3,6,14-Trihydroxy-17-methyl-4,5-epoxy-morphinan. 14-Hydroxy-7,8-dihydrogen-morfin. (Analgeticum, euforiserende).



<i>NFN-navn</i>	<i>Andre navne</i>
<i>Hydroxocobeminum</i>	$\alpha$ -(5,6-Dimethylbenzimidazolyl)hydroxocobamid. pINN: Hydroxocobalaminum. R: B <sub>12</sub> -vitadurin, B <sub>12</sub> -vitamin retard. (Vitamin (B-gruppe), hæmatopoietisk).
<i>Iminophenimidum</i> (pINN)	3-Ethyl-2,6-dioxo-3-phenylpiperazin. (Hypnoticum).
<i>Isoaminilum</i> citrát: <i>isoaminili citras</i> (BAN, pINN)	3-Cyano-5-dimethylamino-3-phenyl-2-methylhexan. 4-Dimethylamino-2-phenyl-2-iso-propylvaleronitril. R: Dimyryl, peracon. (Antitussivum).
<i>Isocarboxazidum</i> (BANN, pINN)	3-((2-Benzylhydrazino)carbonyl)-5-methyl-isoxazol. R: Marplan. (Psychoanalepticum, monoaminoxidase-inhibitor).
<i>Ketohexazinum</i> (pINN)	4,6-Dimethyl-3-oxo-2,3-dihydrogenpyridazin. pINN: Cetohezazinum. (Hypnoticum).
<i>Levocarbinoxaminum</i> tartrat: <i>levocarbinoxamini</i> <i>tartras</i>	(-)-[2-((4-Chlorphenylpyridyl-(2))methoxy)-ethyl]dimethylamin. (--)-Carbinoxamin. pINN: Rotoxamini tartras. R: Twiston. (Antihistaminicum).
<i>Mepivacainum</i> klorid: <i>mepivacaini</i> <i>chloridum</i> (pINN)	(±)-2-(2,6-Dimethylphenylcarbamoyl)-1-methylpiperidin. R: Carbocain. (Localanæstheticum).
<i>Metaxalonum</i> (pINN)	2-Oxo-5-(3,5-xylyloxymethyl)oxazolidin. (Psycho-sedativum, skeletmuskelslappende).
<i>Methastyridonum</i> (pINN)	2,2-Dimethyl-4-oxo-5-styryloxazolidin. (Psychoanalepticum).
<i>Methiomeprazinum</i> (pINN)	(±)-10-(3-Dimethylamino-2-methylpropyl)-2-methylthiophentiazin. (Antiemeticum).
<i>Methoserpidinum</i> (BAN, pINN)	2,10-Dimethoxy-1-methoxycarbonyl-3-(3,4,5-trimethoxybenzoyloxy)-1,2,3,4,4a,5,7,8,13,13b,14,14a-dodecahydrogen[g]indolo-[2,3-a]quinolizin. 11-Demethoxy-10-methoxyreserpin. R: Decaserpyl. (Hypotensiv).

<i>NFN-navn</i>	<i>Andre navne</i>
<i>Methyclothiazidum</i> (BAN, pINN)	6-Chlor-3-chlormethyl-2-methyl-7-sulfamoyl-3,4-dihydrogen-1,2,4-benzothiadiazin-dioxid-(1,1). R: Enduron. (Diureticum).
<i>Methylprampinum</i> nitrat: <i>methylprampini</i> nitras	Hydroxid af 8-methyl-3-(2-phenyl-3-(propionoyloxy)propionoyloxy)tropan. N-methyl-O-propionoylatropin. BAN: Prampine methonitrate. R: Pamn. (Anticholinerg).
<i>Methysergidum</i> hydrogenmaleat: <i>methysergidi bimaleas</i> (pINN)	4,7-Dimethyl-4,6,6a,7,8,9-hexahydrogenindolo-[4,3-fg]quinolincarboxylsyre-(9)-(1-(hydroxymethyl)propylamid). N-(1-(hydroxymethyl)propyl)-4-methyl-D-lysergamid. R: Deseril. (Enteramin-antagonist).
<i>Metronidazolium</i> (BAN, pINN)	1-(2-Hydroxyethyl)-2-methyl-5-nitroimidazol. R: Flagyl, metronil. (Mod trichomonas).
<i>Naphthononum</i> (pINN)	2-Hydroxy-1-(2-oxocyclohexyl)naphthalen. 2-(2-Hydroxynaphthyl-(1))cyclohexanon. (Antitussivum).
<i>Neallymalum</i>	5-Allyl-2,4,6-trioxo-5-neopentylhexahydrogenpyrimidin. 5-Allyl-5-neopentylbarbitursyre. pINN: Nealbarbitalum. BAN: Nealbarbitone. R: Censedal, nevental. (Hypnoticum).
<i>Nifuroximum</i> (pINN)	1-Hydroxyiminomethyl-5-nitrofuran. 5-Nitro-2-furaldehydoxid. (Fungicid).
<i>Nifurthilinum</i>	2-Thio-1-(5-nitrofurfurylidenamino)imidazolidin. pINN: Thiofuradenum. (Antibacterielt).
<i>Oestriolum</i>	3,16 $\alpha$ ,17 $\beta$ -Trihydroxyestratrien-(1,3,5(10)). Estriol, theelol) R: Destriol, leostriol, ovesterin, ovestin, tridestin, triovex. (Østrogen).

<i>NFN-navn</i>	<i>Andre navne</i>
<i>Oximetholonum</i> (BAN, pINN)	17 $\beta$ -Hydroxy-2-hydroxymethylen-17 $\alpha$ -methyl-3-oxoandrostan. pINN: Oxymetholonum (BAN). R: Adroyd, anadrol, anapolon. (Anabolisk, androgen).
<i>Phebutazinum</i> (pINN)	1,4-Bis(2-(2-phenylbutyroxyloxy)ethyl)piperazin. (Spasmolyticum).
<i>Phencyclidinum</i> klorid: <i>phencyclidini chloridum</i> (BAN, pINN)	1-(1-Phenylcyclohexyl)piperidin. R: Sernyl. (Analgeticum).
<i>Phendimetrazinum</i> bitartrat: <i>phendimetrazini bitartras</i> (BAN, pINN)	(+)-3,4-Dimethyl-2-phenylmorpholin. R: Plegine. (Anorexigen).
<i>Phenethicillinum</i> kaliumsalt: <i>phenethicillinum kalium</i> (BAN, pINN)	4-Carboxy-5,5-dimethyl-2-(1-(2-phenoxypropion-amido)carboxymethyl)thiazolidin- $\beta$ -lactam. Phenoxyethylpenicillin. R: Alfacillin, alfocillin, bendralan, broxil, maxipen, $\alpha$ -oracillin, pheno-M-penicillin, s-p-penita, synapen, synerpenin. (Antibioticum).
<i>Pheniprazinum</i> klorid: <i>pheniprazini chloridum</i> (BAN, pINN)	(1-Benzylethyl)hydrazin. (1-Phenylpropyl-(2))hydrazin. R: Catran, catron, cavodil. (Monoaminoxidase-inhibitor, psychoanalepticum, antihypertensiv).
<i>Phenoperidinum</i> (BAN, pINN)	1-(3-Hydroxy-3-phenylpropyl)-4-phenyl-piperidin-carboxylsyre-(4)-ethylester. (Analgeticum, euforiserende).
<i>Phenprocoumonum</i> (BAN, pINN, NND)	4-Hydroxy-2-oxo-3-(1-phenylpropyl)-2H-chromen. 4-Hydroxy-3-(1-phenylpropyl)-cumarin. pINN: Phenprocoumonum (BAN, NND). R: Liquamar, marcoumar. (Anticoagulans).
<i>Phenterminum</i> (BAN, pINN)	1,1-Dimethyl-2-phenylethylamin. R: Duromine, ionamin (ionbytterkomplexer). (Anorexigen).

<i>NFN-navn</i>	<i>Andre navne</i>
<i>Piperacetazinum</i> (pINN)	2-Acetyl-10-[3-(4-(2-hydroxyethyl)piperidino)-propyl]phentiazin. (Psycho-sedativum).
<i>Piperylonum</i> (pINN)	4-Ethyl-1-(1-methylpiperidyl-(4))-5-oxo-3-phenyl-2-pyrazolin. R: Palerol (blanding med tropenziloni bromidum). (Analgeticum, spasmolyticum).
<i>Piprocuararum</i> jodid: <i>piprocuarari</i> jodidum (pINN)	Dihydroxid af 2-(1-methylpiperidinium)-2-phenyl- eddikesyre-[2-(2-(N,N-diethyl-N-methylammonium)- ethoxy)ethyl]ester. pINN: Piprocuararii iodidum. (Curariserende).
<i>Prampinum</i> (BANN, pINN)	3-(2-Phenyl-3-(propionoyloxy)propionoyloxy)tropan. O-Propionoylatropin.
<i>Pseudoephedrinum</i> klorid: <i>pseudoephedrini</i> chloridum (BAN, pINN)	(+)-2-Methylamino-1-phenylpropanol. (+)-Pseudoephedrin. L-(+)-Ephedrin. R: Sudafed. (Bronchodilatator, sympathomimeticum).
<i>Pyrophendandum</i> (pINN)	1-(1-Methyl-3-pyrrolidinyl-(3)-methyl)-3-phenylidan. (Spasmolyticum).
<i>Rolitetracyclinum</i> (pINN)	4-Dimethylamino-3,6,10,12,12a-pentahydroxy- 6-methyl-1,11-dioxo-1,4,4a,5,5a,6,11,12a-octahydro- gennaphthacencarboxylsyre-(2)-(pyrrolidinyl- (1)-methylamid). N-(Pyrrolidinyl-(1)-methyl)tetra- cyclin. R: Syntetrin, syntodecin, velacycline. (Antibioticum).
<i>Salazo-sulfadimidinum</i> (BAN, pINN)	3-Carboxy-4-hydroxy-4'-(4,6-dimethylpyrimidyl- (2)-sulfamoyl)azobenzen. pINN: Salazosulfadimidinum. BAN: Salazo- sulphadimidine. R: Azudimidin. (Chemotherapeuticum).
<i>Spirolactonum</i> (BAN, pINN)	Lacton af 7 $\alpha$ -acetylthio-17 $\alpha$ -(2-carboxyethyl)- 17 $\beta$ -hydroxy-3-oxoandrogen-(4). 7 $\alpha$ -Acetylthio-3-oxoandrogen-(4)-17-spiro-2'- (5'-oxotetrahydrogenfuran). R: Aldactone. (Anti-aldosteron).

<i>NFN-navn</i>	<i>Andre navne</i>
<i>Sulfamonomethoxinum</i> (pINN)	4-Methoxy-6-sulfanilamidopyrimidin. (Chemotherapeuticum).
<i>Tetrabenazinum</i> (BAN, pINN)	3-Isobutyl-9,10-dimethoxy-2-oxo-1,2,3,4,6,7-hexahydrogen-11bH-benzo[a]quinolizin. R: Nitoman. (Psychopharmakon).
<i>Thiethylperazinum</i> maleat: <i>thiethylperazini</i> maleas (BAN, pINN)	2-Ethylthio-10-(3-(4-methylpiperazinyl-(1))propyl)phenthiazin. R: Torecan. (Antiemetisk).
<i>Thiramum</i> (pINN)	Bis(dimethylthiocarbamoyl)disulfid. Tetramethylthiuramdisulfid. (Antibacterielt, fungicid).
<i>Tranlycyprominum</i> sulfat: <i>tranlycypromini</i> sulfas (BAN, pINN)	trans-(±)-2-Phenylcyclopropylamin. R: Parnate. (Psychopharmakon, monoaminoxidase-inhibitor).
<i>Trichlormethiazidum</i> (pINN)	6-Chlor-3-dichlormethyl-7-sulfamoyl-3,4-dihydrogen-1,2,4-benzothiadiazindioxid-(1,1). R: Fluitran, flutra, metahydrin. (Diureticum).
<i>Trichlormethinum</i> (pINN)	Tris(2-chlorethyl)amin. BAN: Trimustine. R: Trillekamin. (Cytotoxicum).
<i>Trimecainum</i> (pINN)	N-(Diethylaminoacetyl)-2,4,6-trimethylanilin. (Localanæstheticum).
<i>Trimethoprimum</i> (pINN)	2,4-Diamino-5-(3,4,5-trimethoxybenzyl)-pyrimidin. (Antibacterielt).
<i>Triparanolum</i> (BAN, pINN, NND)	2-(4-Chlorphenyl)-1-(4-(2-diethylaminoethoxy)phenyl)-1-tolyl-(4)-ethanol. R: MER/29, trikosterol. (Mod hypercholesterolæmi).
<i>Tropenzilonum</i> bromid: <i>tropenziloni</i> bromidum	Hydroxid af 3-benziloyloxy-7-methoxy-8-methyltropan. pINN: Tropenzilini bromidum. R: Palerol (blandning med piperylonum). (Spasmolyticum).

<i>NFN-navn</i>	<i>Andre navne</i>
<i>Tropicamidum</i> (pINN)	N-Ethyl-N-(pyridyl)-(4)-methyltropasyreamid. R: Mydriaticum »Roche«. (Mydriaticum).
<i>Valoctamidum</i>	2-Ethyl-3-methylvalerianesyreamid. pINN: Valnoctamidum. (Psycho-sedativum).
<i>Xenthioratum</i> (pINN)	1-[1-((2-Diethylaminoethylthio)carbonyl)- propyl]biphenyl. (Mod hypercholesterolæmi).

#### 47. Indenrigsministeriets meddelelse af 29. januar 1962.

##### *Rabatkrav ved lægemiddelleverance*

Under dags dato har man tilskrevet *Ensted Sogneråd*, pr. Åbenrå, således:

»I den med sognerådets skrivelse af 21. februar 1961 forelagte sag, som med skrivelse af 12. maj 1961 fra Åbenrå-Sønderborg amt er fremsendt hertil, har sognerådet rejst spørgsmål om, hvorvidt Ensted kommune har krav på at få indrømmet rabat på nogle lægemiddelleverance fra Løveapoteket i Åbenrå til beboerne på kommunens alderdomshjem i Stubbæk.

Det fremgår af sagen, at spørgsmålet om ydelse af rabat kun vedrører sådanne lægemiddelleverance, som apoteket i hvert enkelt tilfælde har ekspederet på grundlag af en recept, udstedt vedrørende den enkelte beboer på alderdomshjemmet. Lægemidlerne bliver af apoteket sendt til alderdomshjemmet, og endvidere har sognerådet oplyst, at apoteket udfærdiger regning til kommunen for hver af de enkelte beboere på alderdomshjemmet, hvortil apoteket har sendt lægemidler. Endelig er det oplyst, at leverancen af lægemidler fra Åbenrå Løveapotek til beboere på alderdomshjemmet i løbet af 1960 androg et samlet beløb på 1.789 kr. 45 øre.

Sognerådet har hævdet, at de nævnte leverance må anses for at være sket til enkeltpersoner, og at derfor bestemmelsen i § 12, stk. 1, i den ved kongelig resolution af 2. december 1958 stadfæstede medicintakst, hvorefter der med hensyn til lægemidler leveret direkte til enkeltpersoner for f. eks. en kommunes regning skal ydes 5% rabat, må være anvendelig. — Indehaveren af Løveapoteket i Åbenrå har derimod hævdet, at leverancerne ikke kan anses for at have fundet sted til enkeltpersoner, og at rabat derfor ikke kan ydes, medmindre betingelserne herfor ifølge medicintakstens § 12, stk. 4, har været opfyldt, herunder at apotekets samlede leverance til kommunen i løbet af et år har andraget mindst 10.000 kr.

I denne anledning skal man efter brevveksling med sundhedsstyrelsen meddele, at indenrigsministeriet må holde for, at betingelserne for at anvende bestemmelsen i medicintakstens § 12, stk. 1, i et tilfælde som det her forelagte, hvor apoteket har foretaget sine ekspeditioner på grundlag af recepter for de enkelte beboere på alderdomshjemmet, må anses for opfyldte, og at det herved ikke kan komme i betragtning, om lægemidlet er kommet den enkelte beboer i hænde ved, at den pågældende selv har hentet det på apoteket, eller at lægemidlet er blevet sendt fra

apoteket til alderdomshjemmet. Indenrigsministeriet må herefter holde for, at kommunen med hensyn til lægemiddelleverancer af den her omhandlede art har krav på en rabat på 5%. — På den ved sagen givne anledning skal man tilføje, at efter indenrigsministeriets opfattelse vil bestemmelsen i medicintakstens § 12, stk. 4, ikke kunne komme til anvendelse på leverancer af den her omhandlede art — hvor den enkelte leverance for apoteket fremtræder som en leverance til en bestemt enkeltperson — selvom leverancerne fra et apotek til en kommune i løbet af et år når op på et samlet beløb af 10.000 kr. og derover.»

Hvilket herved meddeles.

*Indenrigsministeriet, den 29. januar 1962.*

P. M. V.

E. B.

*Åge Lorentzen.*

#### 48. Indenrigsministeriets meddelelse af 1. februar 1962.

*Levering af benzylpenicillinnatrium.*

Løvens kemiske fabrik har under 26. januar 1962 tilskrevet indenrigsministeriet således:

»Vedr. godkendelse af Løvens kemiske fabrik som kontrolleret laboratorium i henhold til § 67, stk. 3, i lov nr. 209 af 11. juni 1954 om apotekervæsenet for så vidt angår levering af opløsninger af benzylpenicillinnatrium i styrken 500.000 i.e. i 10 ml opløsningsvædske.

Med henvisning til indenrigsministeriets skrivelse (4 kr.j.nr.1961-3020<sup>A</sup>) af 19. september 1961 og senere telefonisk konference skal Løvens kemiske fabrik herved meddele, at vi ikke agter at gøre brug af den meddelte godkendelse som kontrolleret laboratorium, idet en af forudsætningerne fra vor side måtte være inkorporationen af ordet Leo i selve præparatbetegnelsen.»

Hvilket herved meddeles.

*Indenrigsministeriet, den 1. februar 1962.*

P. M. V.

E. B.

*K. V. Stang.*

#### 49. Indenrigsministeriets meddelelse af 5. marts 1962.

*Nysted apotek flyttet.*

Under 5. marts 1962 har indenrigsministeriet i henhold til § 6, stk. 1, i lov nr. 209 af 11. juni 1954 om apotekervæsenet godkendt, at *Nysted* apotek flytter fra ejendommen Adelgade 24, Nysted, til ejendommen Adelgade 56, kaldet Villa »Marina«.

**50. Sundhedsstyrelsens meddelelse af 15. marts 1962.**J. nr. 54<sup>10</sup> 1961.

*Meddelelse til apotekere, dyrlæger, jordemødre, læger, tandlæger, kontrolerede laboratorier og engrosvirksomheder vedrørende supplerende blade (udsendelse nr. 4) til FK-monografier, supplerende blade (udsendelse nr. 8) til Pharmacopoea Danica 1948 Addendum og supplerende blade (udsendelse nr. 1) til Pharmacopoea Nordica Editio Danica Volumen IV.*

I henhold til kongelig resolution af 14. september 1949 fastsætter sundhedsstyrelsen herved, at de i handelen værende supplerende blade (udsendelse nr. 8) til Pharmacopoea Danica 1948 Addendum og supplerende blade (udsendelse nr. 1) til Pharmacopoea Nordica Editio Danica Volumen IV med virkning fra 1. april 1962 indgår som en del af farmakopeen, hvorhos sundhedsstyrelsen i medfør af lov om apotekervæsenet af 11. juni 1954, § 41, fastsætter, at samtlige eksemplarer af farmakopeen, der findes på apotekerne, fra den 1. april 1962 skal være korrigeret i overensstemmelse hermed.

Man skal endvidere henlede opmærksomheden på de i handelen værende supplerende blade (udsendelse nr. 4) til FK-monografier. De i disse monografier beskrevne lægemidler må af apotekerne kun opbevares, anvendes, forhandles eller udleveres, når de opfylder de i monografierne anførte krav, ligesom de pågældende lægemidler skal betegnes med de i monografierne anførte navne, jfr. herved lov om apotekervæsenet af 11. juni 1954, § 29, sammenholdt med § 41, samt §§ 67 og 68.

*Esther Ammundsen.*

/ A. Skovgaard.

**51. Indenrigsministeriets meddelelse af 22. marts 1962.**

*Godkendt en gros virksomhed.*

Indenrigsministeriet har ved skrivelse af 22. marts 1962 godkendt *Dansk Shell A/S*, Kampmannsgade 2, som kontrolleret engrosvirksomhed i henhold til § 68 i lov nr. 209 af 11. juni 1954 om apotekervæsenet.

**52. Medicinalnævnets cirkulære af 27. marts 1962.**

*Cirkulære til landets apotekere der opbevarer forsyningsberedskabslagre.*

*(Cirkulære til landets apotekere, der opbevarer katastrofeberedskabslagre. Se pag. 726).*

I forbindelse med en gennemgang af statens beredskabslagre af lægemidler, som fornylig er foretaget af medicinalnævnet, er der truffet beslutning om visse ændringer i lagrenes fremtidige sammensætning, idet nævnet har vedtaget at søge nogle af de oplagte lægemidler realiseret, ligesom der i forbindelse med gennemgangen er truffet beslutning om at foretage en del nyindkøb.

I.

*Realisation.* Det er besluttet, at følgende lægemidler skal søges bortsolgt gennem apotekerne, i det omfang som apotekeren kan anvende varerne:



- F. 1019. Acetanilidum
- F. 1034. Magnii oxydum ponderosum
- F. 1078. Zinci oxydum venale.

Man beder derfor apotekeren om at anvende de nævnte lægemidler i det omfang apotekets forbrug muliggør dette og ikke oplægge ny i stedet. Hvis apotekeren mener at kunne overtage de nævnte lægemidler eller dele heraf, bedes meddelelse herom tilsendt medicinal-nævnet, der derefter vil tilsende apotekeren meddelelse om afregningsbeløbets størrelse i overensstemmelse med skrivelse herfra af 2/2 1951, hvorefter der ved varenes realisation, der sker på grundlag af den til enhver tid gældende medicintakst, eller, hvis der for det pågældende præparat ikke findes takstberegning, til dagspris, ydes apoteket sædvanlig avance. Hvis realisation gennem apotekets forbrug ikke er mulig, bedes apotekeren meddele dette til medicinal-nævnet, der herefter — på grundlag af visitors besigtigelse af varerne — træffer afgørelse om, hvad der videre skal foretages.

## II.

*Nyindkøb.* I forbindelse med gennemgangen er det besluttet at foretage nyindkøb af følgende lægemidler:

- F. 1101. Tablettae isoniazidi
- F. 1102. Fenoximetylpenicillintabletter
- F. 1103. Tablettae chloramphenicoli
- F. 1104. Cycobemin
- F. 1105. Cedilanid desacetyl
- F. 1106. Tolbutamidtabletter
- F. 1107. Klorpropamidtabletter
- F. 1108. Hydroklortiazidtabletter
- F. 1109. Ismelintabletter
- F. 1110. Klorpromazinkloridtabletter
- F. 1111. Klorpromazinkloridopl. pro inj.
- F. 1112. Meprobamat
- F. 1113. Ephedrini chloridum.

Disse varer vil snarest blive indkøbt og fordelt til apotekerne. Man skal i denne forbindelse bemærke, at fordelingen vil blive søgt foretaget på en mere hensigtsmæssig måde end tidligere, ligesom man også tilstræber en mere hensigtsmæssig emballage.

Man benytter samtidig lejligheden til at henlede opmærksomheden på, at det stadig er apotekerne tilladt at udskifte emballage, der måtte være kassabel eller uhensigtsmæssig, samt at eventuelle udgifter hertil afholdes af nævnet.

Sluttelig beder man apotekerne modtage medicinal-nævnets bedste tak for det arbejde, der igennem den sidste halve snes år er udført i forbindelse med beredskabslagrenes opretholdelse. Uden apotekernes beredvillige samarbejde ville det ikke være muligt at opretholde de beredskabslagre, der er nødvendige til imødegåelse af en eventuel nødsituation, og man tillader sig at gå ud fra, at man også fremover kan regne med apotekernes medvirken til lagrenes opretholdelse.

Der vil til sin tid blive udsendt en revideret fortegnelse over beredskabslagrenes sammensætning.

P. N. V.  
*Skovgaard.*

### 53. Socialministeriets bekendtgørelse af 9. maj 1962.

*Bekendtgørelse om de anerkendte sygekassers betaling for lægemidler.*

(Tillæg).

I medfør af § 13, stk. 3, i lov nr. 239 af 10. juni 1960 om den offentlige sygeforsikring fastsætter socialministeriet efter indstilling fra sundhedsstyrelsen hermed følgende ændringer i og tilføjelser til bekendtgørelsen af 27. juni 1961 om de anerkendte sygekassers betaling for lægemidler, idet bemærkes, at en del af tilføjelserne tidligere har været offentliggjort i Statstidende m. v. i henhold til bestemmelsen i kapitel IV i bekendtgørelsen af 27. juni 1961.

*ad afsnit I. Lægemidler, til hvilke sygekasserne er pligtige at yde deres medlemmer  $\frac{3}{4}$ , af betalingen, og for hvilke statskassen yder sygekasserne fuld refusion.*

*Følgende lægemidler optages på de til dette afsnit hørende lister B., C. og D.:*

*Liste B.*

Ethosuximidum NFN  
Ospolot, Bayer  
Zarontin, P.D. & Co.

*Liste C.*

Panpeptal m. galdesyre, Brunnen-  
gräber

*Liste D.*

Anabolin, Gea  
Androstanolonum NFN  
Deca-Durabolin, Organon

*Efter liste D. tilføjes som ny liste E.:*

*E. Amenorrea*

*Dysmenorrea*  
*Endometriose*  
*Funktionelle blødningsforstyr-*  
*relser*  
*Funktionel sterilitet*  
*samt sygdomme, hvor behand-*  
*lingen er blevet indledt på syge-*  
*hus, sygehusafdeling eller am-*  
*bulatorium og herfra anbefalet*  
*fortsat anvendt*  
Allyloestrenolum NFN  
Enavid, Searle

Ethisteronum  
Gestanon, Organon  
Lutocyclin, Ciba  
Medroxiprogesteronum NFN  
Norethisteronum NFN  
Orga-Steron, Organon  
Oxiprogesteroni caproas NFN  
Perlutex, Leo  
Primolut, Schering A.G.  
Progesteronum  
Proluton, Schering A.G.  
Proluton-Depot, Schering A.G.  
Terolut, Ido

*Følgende lægemidler optages på den til dette afsnit hørende fortegnelse omfattende lægemidler uden klausulering over for bestemte sygdomme under gruppe 2):*

Celeston, Schering Corp.  
Flubenisolonum NFN  
Fluoxyprednisolon acetonid  
Kenalog, Squibb  
Methylprednisolon solubile, Hoechst

*Følgende lægemidler udgår af fortegnelsen under gruppe 2):*

Cortiron-Depot, Schering A.G.  
Decorton, Organon

*Følgende lægemidler udgår af fortegnelsen under gruppe 3):*

Benzido-Pas, Ido

*ad afsnit II. Lægemidler, til hvilke sygekasserne er pligtige at yde deres medlemmer <sup>3</sup>/<sub>4</sub> af betalingen, og for hvilke statskassen yder sygekasserne delvis refusion.*

*Følgende lægemidler optages på den til dette afsnit hørende liste over afsnit II-medicin:*

Adrenalinum og salte heraf (også til øjendråber)	Etrynit, Bofors
Adsorbon, Leo	Fluitran, Schering Corp.
Adsorbon c. belladonna, Leo	Fluitran m. kaliumklorid, Schering Corp.
Alucol, Wander	Gamaquil, Asa
Alucol comp., Wander	Guanethidini sulfas NFN
Amitriptylini chloridum NFN	Haloperidolum NFN
Aspogen-Skopyl, Asa	Hydroflumethiazidum NFN
Bayrena, Bayer	Ido-Magnesia, Ido
Belladonna-Neutralon, Schering A.G.	Ido-Vismut-Magnesia, Ido
Bendroflumethiazidum NFN	Kalii jodidum
Biserirte magnesia, Persano	Macrin, Gea
Bismuthi subcarbonas	Magnesii oxydum
Bismuthi tribromphenolas	Magnesii peroxidum
Butylscopolamini bromidum NFN	Magnesii silicas
Calcii carbonas	Magnesii subcarbonas
Calcii silicas	Magniumperoxyd, Ido
Calcii silicas c. belladonna	Metaoxedrinum og salte heraf (kun til øjendråber)
Carbodimidcalcium NFN	Metronidazolom NFN
Carisoprodatum NFN	Mintacol, Bayer (kun til øjendråber)
Chlormezanonum NFN	Mixtura bismuthi hydroxidi DAK
Chlorphenoxamini chloridum NFN	Mixtura magnesii hydroxydi
Cyproheptadini chloridum NFN	Mixtura salina dulcis
Deprinol, Dumex	Mucinal, Orthana
Dichlorisoni acetat NFN	Nactate, Beecham
Dipsan, Lederle	Natrii bicarbonas
Disoderm, Schering Corp. (kun til udvortes brug)	Navidrex, Ciba
Dulciblettae magnibellini DAK	Navidrex m. kaliumklorid, Ciba
Duo-Streptomycin, Novo	Neo-Octinum, Knoll
Duo-Streptomycin fortior, Novo	Neostigminum NFN og salte heraf (også til øjendråber)
Ecoctigmini jodidum NFN (kun til øjendråber)	Neutralon, Schering A.G.
Ercoquin, Erco	Nitral, Ap. Lab.
Ergotamin-Medihaler, Riker	Nitrong, Ethica
Ergotex, Dumex	Noacid, Asa

Noscapini chloridum NFN	Serenase »Janssen«, Lindeburg & Riemer
Oxiphenbutazonum NFN	Sil-Ca, Felo
Palerol, Sandoz	Sinaxar, Armour
Palerol c. metamizol, Sandoz	Somadril, Dumex
Pallidin, E. Merck	Streptoduocin, Leo
Periactin, Merck Inc.	Styramatum NFN
Phenethicillinkalium NFN	Sulfuno, Dumex
Phenprobamatum NFN	Sustac, Forest
Phenprocumonum NFN	Synstigmini bromidum (også til øjendråber)
Phospholine Iodide, Campbell (kun øjendråber)	Tablettæ alkalinae c. atropino
Physostigmini salicylas (kun til øjendråber)	Tablettæ alkalinae c. belladonna DAK
Pilocarpini hydrochloridum (kun til øjendråber)	Tanderil, Geigy
Pollen vaccine, kombineret, Beecham	Tosmilen, Stickstoffwerke (kun øjendråber)
Pulvis alkalinus	Trancopal, Winthrop
Pulvis alkalinus c. hyoscyamo	Trichlormethiazidum NFN
Pulvis bismuthi c. magnesia	Trifluoperazini chloridum NFN
Pulvis magnibellini DAK	Trolnitratii phosphas NFN
Pulvis subnitratii bismuthici c. morphina F.n.c.h. 22	Tryptizol, Merck Inc.
Saroten, Lundbeck	Ultin, Rentschler
	Ultin c. belladonna, Rentschler

*Følgende lægemidler slettes af den til afsnit II hørende liste, idet de er overført til afsnit I, liste E, jfr. ovenfor:*

Ethisteronum	Primolut, Schering A.G.
Lutocyclin, Ciba	Progesteronum
Norethisteronum NFN	Proluton, Schering A.G.
Orga-Steron, Organon	Proluton-Depot, Schering A.G.
Oxiprogesteroni caproas NFN	

*Følgende lægemidler udgår af listen:*

Elutin, Meco-Dumex	Nilistin, Lundbeck
Floropryl, Merck Inc.	Oleo-Sanocrysin, Ido
Leostriol, Leo	Pituin, Meco-Dumex

Denne bekendtgørelse træder i kraft den 21. maj 1962. Samtidig ophæves de ved sundhedsstyrelsens foranstaltning i Statstidende m.v. optagne meddelelser af 21. juli, 4. august, 15. september, 13. oktober, 27. oktober og 11. november 1961 samt 19. januar, 2. februar, 16. februar, 2. marts, 16. marts, 30. marts og 12. april 1962.

*Socialministeriet, den 9. maj 1962.*

*Kaj Bundvad.*

/ H. Koldby Nielsen.

**53 a. Sundhedsstyrelsens skrivelse af 2. juni 1962.**

Justitsministeriet har meddelt A/S Exponita godkendelse af, at det af The Emko Company, Missouri, fremstillede svangerskabsforebyggende middel »Emko« vaginal foam udleveres fra apotekerne i henhold til lægerekvitation.

**54. Indenrigsministeriets meddelelse af 20. juni 1962.**

*Ophørt som kontrolleret grossist.*

A/S Nunc Trading har under 29. april 1962 tilskrevet indenrigsministeriet således:

»Herved skal vi høfligst tillade os at meddele, at vi på grund af koncentration af vort selskabs virksomhed pr. 1. marts 1962 har nedlagt vor en-gros afdeling for handel med farmaceutiske specialiteter, hvorfor vi ønsker at udgå af fortegnelsen over kontrollerede leverandører til apotekerne.«

Hvilket herved meddeles.

*Indenrigsministeriet, den 20. juni 1962.*

P. M. V.

E. B.

*Erik Alsøe,*

fm.

**55. Indenrigsministeriets lovbekendtgørelse af 2. juli 1962.**

*Bekendtgørelse af Lov om apotekervæsenet.*

Herved bekendtgøres lov nr. 209 af 11. juni 1954 om apotekervæsenet med de ændringer og tilføjelser, der følger af lov nr. 160 af 7. juni 1958, lov nr. 341 af 23. december 1959 og lov nr. 165 af 16. maj 1962.

*1. afdeling.*

*Fælles bestemmelser.*

Kapitel I.

§ 1. Ved *lægemidler* forstås i denne lov midler, (stoffer, droger og biologiske produkter som sera, vacciner o. lign. samt præparater af disse af enhver art), der er bestemt til at helbrede, lindre, behandle eller forebygge sygdomme eller sygdomssymptomer hos mennesker eller dyr, og endvidere midler, der ved indgivelse gennem munden, ved anbringelse på huden, ved indsprøjtning gennem huden eller ved indbringelse i legemshulheder anvendes til erkendelse af sygdomme hos mennesker og dyr (diagnostika).

Stk. 2. De i denne lov omhandlede bestemmelser vedrørende lægemidler finder tilsvarende anvendelse, for så vidt angår instrumenter og forbindsstoffer, der indeholder lægemidler.

Indenrigsmin. 4. kt. j. nr. 3010-13-1961.

*Stk. 3.* Midler til forhindring af udbredelse af sygdom, f. eks. midler til desinfektion af instrumenter og andre tekniske hjælpemidler under sygdomsbehandlingen, til desinfektion af badevand og luften i rum, til desinfektion af møbler, sengetøj m.v., til desinfektion af opspyt og andre udtømmelser fra syge samt midler til andre hygiejniske formål betragtes ikke som lægemidler.

**§ 2.** Forskrifter for lægemidlers renhed, fremstilling, behandling og opbevaring m.v. fastsættes i en farmakopé, som sættes i kraft ved kongelig anordning.

*Stk. 2.* Til at udarbejde farmakopeen nedsættes under sundhedsstyrelsen en kommission, hvis medlemmer efter indstilling af sundhedsstyrelsen udnævnes af indenrigsministeren.

*Stk. 3.* Det påhviler kommissionen at holde farmakopeen i overensstemmelse med udviklingen og at udarbejde tillæg til farmakopeen.

*Stk. 4.* Det fornødne beløb til kommissionens virksomhed bevilges på de årlige finanslove af apotekerfondens midler.

**§ 3.** Indenrigsministeren kan forbyde salg af lægemidler, hvis sammensætning ikke er angivet eller ikke er rigtigt angivet, eller som ikke kan anses for virksomme imod det, de angives at virke imod, eller hvis pris findes urimelig.

**§ 4.** Det er forbudt direkte eller indirekte at reklamere for enhver vare som virksom eller forebyggende mod sygdomme eller sygdomssymptomer. Sundhedsstyrelsen kan dog tillade sådan reklamering, når ganske særlige grunde taler derfor.

*Stk. 2.* Det er forbudt at reklamere for lægemidler ved filmsreklamer, ved skilte, plakater og lysreklamer i det fri, i befordringsmidler eller i offentlige lokaler eller ved reklamebrochurer eller lignende. Sundhedsstyrelsen kan dog dispensere herfra, for så vidt angår lægemidler, der er forebyggende mod sygdomme eller sygdomssymptomer.

*Stk. 3.* Reklamering i pressen for lægemidler er kun tilladt, når reklamens form og indhold er godkendt af sundhedsstyrelsen.

*Stk. 4.* Foranstående regler gælder dog ikke, når reklameringen udelukkende sker direkte over for læger, tandlæger, dyrlæger eller farmaceuter eller i de for disse bestemte fagblade. Indenrigsministeren kan endvidere tillade reklamering i andre fagblade af lignende art.

*Stk. 5.* Sundhedsstyrelsen kan træffe indskrænkende bestemmelser med hensyn til reklamer for desinfektionsmidler, forbindsstoffer, bandager, helbredelsesapparater af enhver art samt apparater til afhjælpning af tunghørhed, synsforstyrrelse m.v.

*Stk. 6.* Enhver reklame for medicinske specialiteter, der ikke er optaget i specialitetsregistret, er forbudt.

*Stk. 7.* Såfremt der ved udsendelse af cirkulærskrivelser eller tryksager eller ved avertering om lægemidler gives urigtige eller utilstrækkelige oplysninger angående lægemidlernes terapeutiske effekt og bivirkninger eller angående de forsigtighedsregler, der bør tages, når lægemidlet anvendes, eller om lægemidlernes pris eller det tilskud, der kan opnås ved anskaffelse af visse lægemidler, kan sundhedsstyrelsen pålægge fremstilleren eller annoncøren at udsende korrigerende eller supplerende cirkulærskrivelser, tryksager eller annoncer. Cirkulærskrivelser og tryksager skal være dateret.

*Stk. 8.* Indenrigsministeren nedsætter et nævn, hvori pressen er repræsenteret,

til at afgive indstilling til sundhedsstyrelsen i sager vedrørende de i stk. 1-5 omhandlede spørgsmål.

§ 5. Ingen må samtidig drive virksomhed som apoteker og som læge, tandlæge eller dyrlæge.

*Stk. 2.* Den, der driver læge-, tandlæge- eller dyrlægevirksomhed, må ikke uden indenrigsministerens samtykke være knyttet til en virksomhed, der fremstiller eller forhandler lægemidler. Indenrigsministeren giver meddelelse herom i statstidende, når han har givet et sådant samtykke.

## 2. afdeling.

### *Apoteker m.v.*

## Kapitel II.

### *Apoteker og apotekere.*

§ 6. Apoteker må kun oprettes eller nedlægges i henhold til kongelig resolution, der ved oprettelser bestemmer det område, inden for hvilket apoteket skal ligge. Indenrigsministeren godkender apotekets beliggenhed inden for det ved resolutionen angivne område. Tilsvarende regler gælder ved flytning af apoteker.

*Stk. 2.* Apoteker kan i almindelighed kun oprettes, når det må antages, at apoteket ved normal drift ikke vil blive berettiget til tilskud i henhold til reglerne i § 48.

*Stk. 3.* Ethvert apotek skal betegnes med et af sundhedsstyrelsen godkendt navn.

*Stk. 4.* Anvendelsen af ordet »apotek« eller betegnelser, hvori dette ord indgår, er forbeholdt de i nærværende kapitel omhandlede virksomheder.

§ 7. For at drive apotek kræves kongelig bevilling. I bevillingen kan ikke pålægges forpligtelser eller tages forbehold, som ikke har lovhjemmel.

*Stk. 2.* Når et apotek bliver ledigt, udfærdiger sundhedsstyrelsen bekendtgørelse herom. Ansøgning om apotekerbevilling er stempelfri og indsendes til sundhedsstyrelsen.

*Stk. 3.* Ansøgninger om apotekerbevillinger forelægges et forfremmelsesråd på 2 medlemmer, hvoraf det ene vælges af apotekernes organisation og det andet af provisorernes organisation. For hvert medlem vælges på tilsvarende måde en stedfortræder. Valgene sker for 3 år. Forfremmelsesrådet afgiver til sundhedsstyrelsen en begrundet udtalelse om de 5 efter rådets skøn mest kvalificerede ansøgere i nummerorden. Derefter afgiver sundhedsstyrelsen til indenrigsministeren en med grunde ledsaget udtalelse om de efter sundhedsstyrelsens skøn mest egnede ansøgere i nummerorden, og sammen med denne fremsendes rådets udtalelse. Ved indstillingens afgivelse offentliggør sundhedsstyrelsen navnene på de 3 af sundhedsstyrelsen først indstillede i alfabetisk orden.

*Stk. 4.* Bestemmelserne i lov nr. 107 af 31. marts 1932 om apotekervæsenet § 58, stk. 1, forbliver gældende med de af nærværende lovs § 22 følgende ændringer. Indenrigsministeren er dog bemyndiget til at forlænge den i § 58, stk. 1, i den tidligere lov om apotekervæsenet fastsatte tidsfrist af 25 år i tilfælde, hvor apotekere, som ved nærværende lovs ikrafttræden har taget forbehold om privilegiets bortgivelse til en bestemt, navngiven efterfølger, ellers ville være nødsaget til at opgive

bevillingen, inden denne bortfalder i henhold til § 9, stk. 2, samt i tilfælde, hvor den, hvem privilegiet til at drive et apotek er forbeholdt, forinden overtagelsen af apoteket måtte ønske at gøre tjeneste som provisor på et andet apotek.

**§ 8.** For at opnå bevilling som apoteker kræves, at den pågældende

- 1) har dansk indfødsret,
- 2) har bopæl her i landet
- 3) har nået myndighedsalderen, ikke er umyndiggjort og ikke er ude af rådighed over sit bo,
- 4) er besiddelse af den for virksomheden som apoteker fornødne agtelse og tillid,
- 5) har dansk farmaceutisk kandidateksamen og
- 6) har gjort fuld tjeneste i to år som provisor på dansk apotek eller sygehusapotek.

Hvor ganske særlig forhold taler derfor, kan der meddeles apotekerbevilling, uanset at den i nr. 6) omhandlede betingelse ikke er opfyldt.

*Stk. 2.* Apotekerbevilling må ikke gives nogen, der er fyldt 50 år, medmindre vedkommende tidligere har haft sådan bevilling.

*Stk. 3.* Forinden bevillingen udleveres skal den pågældende underskrive en forsikring efter en af indenrigsministeren fastsat formular om samvittighedsfuldt at ville opfylde sine pligter som apoteker.

**§ 9.** Apotekerbevillingen bortfalder, når indehaveren

- 1) ikke overtager apotekets drift inden den i § 22 omhandlede frist,
- 2) dør eller ophører at opfylde de i § 8, stk. 1, under 1)–3) opførte betingelser,
- 3) ophører at lede apoteket uden at have ordnet bestyrerforholdet, jfr. § 27, eller ikke kan overtage dets ledelse ved bestyrerforholdets ophør,
- 4) får anden apotekerbevilling eller
- 5) frakendes bevillingen i henhold til §§ 19 eller 20 eller andre lovbestemmelser.

*Stk. 2.* Enhver apotekerbevilling, der er meddelt i henhold til denne lov, bortfalder med udgangen af den måned, hvori indehaveren fylder 70 år. For apotekerbevillinger, der er meddelt i henhold til lov nr. 107 af 31. marts 1932 om apoteker- væsenet eller er udfærdiget før ikrafttrædelsen af den nævnte lov med forbehold om, at indehaveren er underkastet de til enhver tid om apoteker og deres indehavere gældende lovbestemmelser, forbliver bestemmelserne i lovens § 62, stk. 2, jfr. § 57, stk. 2, gældende.

*Stk. 3.* En apoteker kan til enhver tid efter ansøgning fritages for bevillingen, jfr. herved kapitel IX.

**§ 10.** Ved forflyttelse eller fratræden efter § 9, stk. 2–3, er apotekeren berettiget og forpligtet til at drive apoteket, indtil den nye bevillingshaver overtager driften, jfr. § 22, dog ikke ud over et år. Ved apotekerens død er hans bo, for så vidt gælden er vedgået, berettiget til at drive apoteket i 6 måneder efter dødsfaldet. Når et bo driver apotek, skal driften ledes af en bestyrer, der skal opfylde de i § 8, stk. 1, nr. 1)–5), angivne betingelser for at blive apoteker, og hvis antagelse, lønningsvilkår m. v. skal godkendes af sundhedsstyrelsen.

*Stk. 2.* I andre tilfælde af apotekerbevillingens bortfald samt i tilfælde, hvor et apotek i forbindelse med ledighed skal nedlægges, bestemmer indenrigsministeren, hvorledes apotekets drift midlertidigt skal ordnes, og kan i så tilfælde lade apoteket drive for apotekerfondens regning.



§ 11. Statens og kommuners sygehuse samt private sygehuse, der modtager offentlig støtte, eller på hvilke patienter indlægges for offentlig regning, har ret til at indrette sygehusapotek, for så vidt de er indrettet med mindst 500 sengepladser, eller indenrigsministeren under hensyn til sygehusets karakter skønner, at indretning af et sygehusapotek er hensigtsmæssig.

*Stk. 2.* Sygehusapotekere skal opfylde de i § 8, stk. 1, angivne betingelser for at blive apoteker. Besættelse af stillinger som sygehusapotekere skal ske efter forudgående opslag, og der skal inden besættelsen indhentes en udtalelse fra sundhedsstyrelsen om, hvilke ansøgere der er særlig egnede til stillingen.

*Stk. 3.* Bestemmelserne om Den kongelige Veterinær- og landbohøjskoles apotek berøres ikke af denne lov.

### Kapitel III.

#### *Apotekspersonale.*

§ 12. Den, der har bestået dansk farmaceutisk kandidateksamen, betegnes under sin ansættelse på dansk apotek eller sygehusapotek som provisor.

*Stk. 2.* Indenrigsministeren kan på betingelse af gensidighed tillade, at personer, der har fået tilsvarende farmaceutisk uddannelse i et andet land, antages som provisorer.

*Stk. 3.* Sundhedsstyrelsen kan i særlige tilfælde tillade en person, som har fået tilsvarende farmaceutisk uddannelse i udlandet, at tage ansættelse som provisor.

§ 13. Den, der har bestået den farmaceutiske medhjælpereksamen efter kongelig anordning nr. 402 af 14. september 1942 om Danmarks farmaceutiske Højskole og den farmaceutiske uddannelse eller tidligere anordninger, betegnes under sin ansættelse på dansk apotek eller sygehusapotek som apoteksmedhjælper.

*Stk. 2.* En apoteksmedhjælper kan kun med sundhedsstyrelsens godkendelse virke som enemedhjælper på eller som bestyrer af et apotek, men omfattes i øvrigt af bestemmelserne om provisorer.

§ 14. Den, der har bestået eksamen for apoteksassistenter eller discipelprøven, betegnes under sin ansættelse på apotek eller sygehusapotek som apoteksassistent.

*Stk. 2.* Sundhedsstyrelsen kan fastsætte forskrifter for apoteksassistenteres beføjelser under arbejdet i apoteket.

*Stk. 3.* Sundhedsstyrelsen kan i særlige tilfælde tillade en person, som i udlandet har fået en uddannelse, der svarer til den i stk. 1 omhandlede uddannelse, at tage ansættelse som apoteksassistent.

§ 15. Aftaler mellem en apoteker og elever, der forbereder sig til farmaceutisk kandidateksamen eller til eksamen for apoteksassistenter, skal udformes skriftligt og — medmindre aftalen er udfærdiget i overensstemmelse med en af sundhedsstyrelsen godkendt normalkontrakt — forelægges sundhedsstyrelsen til godkendelse.

*Stk. 2.* Indenrigsministeren kan efter forhandling med undervisningsministeren bestemme antallet af apotekernes årlige antagelser af elever, der ønsker at forberede sig til farmaceutisk kandidateksamen.

## Kapitel IV.

*Arbejdsoverenskomster.*

§ 16. Der nedsættes et nævn til at mægle mellem apotekernes og provisorernes organisationer i spørgsmål om oprettelse af aftaler vedrørende løn- og arbejdsforhold samt til at træffe afgørelse i spørgsmål om forståelsen af bestående aftaler om løn- og arbejdsforhold.

*Stk. 2.* Nævnet består af 3 medlemmer. Parterne udpeger i fællesskab såvel formanden som de to andre medlemmer. Kan parterne ikke enes om valget af formanden eller de andre medlemmer, udpeges de pågældende af indenrigsministeren. Samtidig med nævnets nedsættelse udpeges på tilsvarende måde en stedfortræder for hvert af medlemmerne. Alle valg gælder for 3 år; genvalg kan finde sted.

§ 17. Nævnet træder i virksomhed efter begæring af apotekernes eller provisorernes organisationer eller af indenrigsministeren.

*Stk. 2.* Når nævnet finder det formålstjenligt, kan det fremsætte et mæglingforslag, som dog ikke uden dets samtykke må offentliggøres, så længe ikke begge parter svar på mæglingforslaget foreligger. Inden nævnet fremsætter sit mæglingforslag, skal det med hensyn til forslagens formelle og tekniske side rådføre sig med en repræsentant for hver af parterne.

*Stk. 3.* Nævnet bestemmer efter samråd med parterne fristen for afgivelse af svar på mæglingforslaget med hensyn til vedtagelse eller forkastelse.

*Stk. 4.* Når mæglingforslaget underkastes afstemning, må det kun forelægges i nævnets affattelse, og der kan kun afgives rene ja- eller nej-stemmer. Enhver afstemning om mæglingforslaget skal foregå hemmeligt og skriftligt. Når afstemningsresultatet foreligger, skal der uden ophold gives nævnet skriftlig meddelelse om, hvor mange ja-stemmer og hvor mange nej-stemmer der er afgivet, såvel som om det samlede antal af stemmeberettigede medlemmer. Før en afstemning finder sted, skal organisationerne så vidt muligt drage omsorg for, at alle stemmeberettigede medlemmer får adgang til at gøre sig bekendt med mæglingforslaget i dets helhed.

*Stk. 5.* Opgørelsen af resultatet af en urafstemning finder sted efter nedenævnte regler:

Et mæglingforslag anses for forkastet, når over 50 pct. af de stemmedeltagende har stemt imod forslaget, og mindst 75 pct. af de stemmeberettigede medlemmer har deltaget i afstemningen. For hver procent (point), hvormed stemmeafgivningsprocenten ligger under 75, skal den til forkastelse nødvendige procent af de afgivne stemmer forhøjes med 1.

Har stemmedeltagelsen ikke andraget 25 pct. af de stemmeberettigedes antal, anses forslaget for vedtaget.

Blanke og andre ugyldige stemmesedler medregnes ikke ved opgørelsen.

*Stk. 6.* Om stemmeresultaterne må intet offentliggøres eller meddeles, før nævnet har offentliggjort hovedresultatet.

*Stk. 7.* Der kan ikke varsles arbejdsstandsning, forinden den pågældende sag har været behandlet i nævnet, og dette enten har erklæret ikke at ville fremsætte mæglingforslag, eller et fremsat mæglingforslag er blevet forkastet.

*Stk. 8.* Parterne skal afgive deres krav eller påstande skriftligt, medens parternes forelæggelse af sagen sker mundtligt. Nævnet har ret til at indkalde enkeltpersoner og organisationer, som i så fald er pligtige at give møde og meddele sådanne oplysninger, som nævnet anser for nødvendige af hensyn til dets afgørelse.

*Stk. 9.* Nævnets afgørelser er endelige, og dets kendelser fuldbyrdes efter de for domme fastsatte bestemmelser i overensstemmelse med retsplejelovens tvangsregler. Fuldbyrdelsesfristen er 15 dage, medmindre andet fremgår af kendelsens indhold.

*Stk. 10.* Udgifterne til nævnets administration afholdes af apotekerfonden.

**§ 18.** Finder indenrigsministeren det i tilfælde af konflikter mellem apotekerne og provisorerne eller apoteksmedhjælperne påkrævet af hensyn til befolkningens eller det offentlige lægemiddelforsyning, er ministeren berettiget til midlertidig at fritage apotekerne for pligten til at benytte den i § 24 nævnte medhjælp, hvor dette normalt fordres, og til uanset denne lovs øvrige bestemmelser at give apotekerne sådanne tilladelser, som findes tjenlige til at vedligeholde en for befolkningen og det offentlige såvidt muligt uforstyrret lægemiddelforsyning.

## Kapitel V.

### *Fortabelse af ret til at virke på apotek.*

**§ 19.** Må det antages, at en apotekers, sygehusapotekers, provisors eller apoteksmedhjælperes udøvelse af hans virksomhed er farlig for hans medmennesker enten på grund af legemlige mangler eller varig eller med mellemrum indtrædende mangelfuld sjælstilstand, hvadenten denne skyldes sygdom eller misbrug af alkohol, narkotika og deslige, eller på grund af udvist grov uduelighed, afgiver sundhedsstyrelsen til indenrigsministeren indstilling om, at den pågældende, såfremt han er apoteker eller sygehusapoteker frakendes retten til at drive apotek eller til at tilberede lægemidler eller til at fungere på noget apotek her i landet, og hvis han er provisor eller apoteksmedhjælper, frakendes de to sidstnævnte beføjelser. Der skal gives vedkommende lejlighed til at erklære sig skriftligt eller, hvis han ønsker det, mundtligt for sundhedsstyrelsen i et i den anledning afholdt møde. Endvidere skal den pågældende skriftligt eller i det nævnte møde opfordres til at erklære, om han ønsker sagen afgjort ved dom eller foretrækker at underkaste sig indenrigsministerens afgørelse. Afgives sådan erklæring ikke inden en frist af 14 dage, vil sagen være at indbringe for vedkommende underret.

*Stk. 2.* Under sagens behandling i sundhedsstyrelsen har den pågældende ret til at optræde ved eller i forening med en af ham valgt tillidsmand, ligesom han og tillidsmanden på hans vegne har ret til at gøre sig bekendt med samtlige sagens akter.

*Stk. 3.* I påtrængende tilfælde, hvor den pågældendes fortsatte virksomhed skønnes at frembyde overhængende fare, kan sundhedsstyrelsen midlertidigt fratage ham retten til at udøve den. Sundhedsstyrelsen skal da straks gøre indberetning til indenrigsministeren, der stadfæster eller ophæver sundhedsstyrelsens beslutning.

*Stk. 4.* Skal spørgsmålet om endeligt at fratage en apoteker, sygehusapoteker, provisor eller apoteksmedhjælper retten til at udøve virksomhed afgøres ved dom, foranlediger indenrigsministeren retssag anlagt mod den pågældende i den borgerlige retsplejes former. Dersom retten frakendes den pågældende, kan det ved dommen bestemmes, at anke ikke har opsættende virkning. En apotekerbevilling bortfalder dog ikke, før endelig domstolsafgørelse foreligger.

*Stk. 5.* Dersom indenrigsministeren, forinden han tager stilling til, om retten til at udøve virksomhed bør søges frataget en apoteker, sygehusapoteker, provisor

eller apoteksmedhjælper, anser det for nødvendigt, at denne underkastes lægeundersøgelse, eventuelt ved indlæggelse på et sygehus eller et sindssygehospital, opfordrer han den pågældende til at underkaste sig sådan undersøgelse. Vægrer den pågældende sig herved, forelægger indenrigsministeren spørgsmålet for den ret, ved hvilken en eventuel retssag vil være at anlægge. Retten afgør spørgsmålet ved kendelse. Sådan afgørelse kan også træffes af retten, efter at retssag er anlagt. Såfremt den pågældende undlader at efterkomme en kendelse om undersøgelse, fratager indenrigsministeren ham retten til at udøve virksomhed, og hvis retssag er rejst, bortfalder denne. Udgifterne ved lægeundersøgelsen afholdes af apotekerfonden.

*Stk. 6.* Indenrigsministeren kan efter ansøgning meddele en apoteker, sygehusapoteker, provisor eller apoteksmedhjælper, hvem retten til at udøve virksomhed er frataget i henhold til de anførte regler, tilladelse til påny at udøve sådan gerning, såfremt de fratagelsen begrundende omstændigheder ikke længere findes at være tilstede. Indenrigsministerens nægtelse af at tage ansøgningen til følge kan ikke indbringes for domstolene, før der er forløbet et år efter den afgørelse, ved hvilken retten endeligt blev frataget den pågældende, eller efter en dom, ved hvilken der nægtedes ham tilladelse til påny at udøve virksomhed.

*Stk. 7.* En apoteker, sygehusapoteker, provisor eller apoteksmedhjælper kan ved at give meddelelse herom til sundhedsstyrelsen give afkald på retten til at drive apotek, tilberede lægemidler eller fungere på noget apotek her i landet.

**§ 20.** Har en apoteker, sygehusapoteker, provisor, apoteksmedhjælper eller apoteksassistent forset sig på strafbar måde, kan retten til at være apoteker, til at tilberede lægemidler eller til at fungere på et apotek frakendes ham ved dommen i overensstemmelse med reglerne i straffelovens § 79. Det påhviler anklagemyndigheden at give sundhedsstyrelsen lejlighed til at udtale sig i alle sådanne sager, inden de optages til dom i første instans, og, når nogen af de omtalte rettigheder frakendes den pågældende, at give meddelelse derom til sundhedsstyrelsen.

## Kapitel VI.

### *Apotekers indretning og drift.*

**§ 21.** Apoteker og sygehusapoteker skal være indrettet og udstyret efter regler, som fastsættes af sundhedsstyrelsen.

**§ 22.** Den, der får bevilling til at drive et apotek, er berettiget til straks at påbegynde driften, jfr. dog § 10, stk. 1, med hensyn til visse boers ret til at drive et apotek i 6 måneder efter dødsfaldet, og er forpligtet dertil inden 6 måneder efter bevillingens dato. Når forholdene taler derfor, kan indenrigsministeren forlænge denne frist.

*Stk. 2.* Såfremt den fratrædende apoteker har fået bevilling til at drive et andet apotek, er den tiltrædende apoteker dog ikke berettiget til at overtage driften, før den fratrædende apoteker har overtaget driften af det ham tildelte apotek, for så vidt denne overtagelse finder sted inden 6 måneder fra bevillingens meddelelse.

**§ 23.** Den, der får bevilling til at drive et bestående apotek, er, hvis forgænger eller dennes bo forlanger det, ved overtagelsen forpligtet til mod kontant betaling at købe apotekets varebeholdning og inventar, alt i det omfang varebehold-

ningen og inventaret står i passende forhold til apotekets behov og er i brugbar og efter forholdene tidssvarende stand.

*Stk. 2.* For så vidt den ejendom, hvori et apotek er indrettet, kun omfatter apoteket og bolig for apotekeren og dennes personale, og for så vidt ejendommen efter sin beliggenhed, størrelse, indretning og tilstand er egnet til varig brug for apoteket, kan indenrigsministeren, når forholdene taler derfor, bestemme, at den tiltrædende apoteker skal afkøbe den fratrædende apoteker eller dennes bo ejendommen. Bemærkning herom skal dog være indeholdt i opslaget om den ledige bevilling.

*Stk. 3.* Såfremt den tiltrædende apoteker ikke erhverver den ejendom, hvori apoteket er beliggende, er han berettiget til at overtage apotekslokalerne som lejer for et tidsrum af indtil 2 år. Lejen fastsættes i de tilfælde, hvor den fratrædende apoteker var ejer af den ejendom, hvori apoteket er beliggende, til det beløb, hvorved udgiften til husleje af apotekslokalerne kunne opføres i apotekets opgørelser af omsætning og driftsudgifter, såfremt den fratrædende apoteker havde fortsat apotekets drift. Hvis den fratrædende apoteker var lejer af apotekslokalerne, indtræder den tiltrædende apoteker i lejemålet for de nævnte 2 år.

*Stk. 4.* Dersom det ved en apotekers fratræden bestemmes, at apoteket skal nedlægges, og det på en efter indenrigsministerens skøn fyldestgørende måde godtgøres, at varebeholdningens og inventarets salgsværdi derefter er mindre end den værdi, disse aktiver må antages at ville have haft ved salg til en efterfølger, jfr. stk. 1, kan ministeren bestemme, at forskellen helt eller delvis dækkes af apotekerfonden. Tilsvarende bestemmelser kan træffes af ministeren, dersom en apoteker som ejer af den ejendom, hvori apoteket er indrettet, i forbindelse med apotekets nedlæggelse sælger ejendommen til en af ministeren godkendt salgssum, der er mindre end den ejendomsværdi, som er fastsat for ejendommen ved den senest forud for nedlæggelsen foretagne vurdering i henhold til lov om vurdering og beskatning til staten af faste ejendomme.

*Stk. 5.* I mangel af mindelig overenskomst mellem den tiltrædende apoteker og den fratrædende apoteker eller dennes bo om de i denne paragraf omhandlede forhold afgøres uoverensstemmelserne ved voldgift.

*Stk. 6.* Til at afgøre disse voldgiftssager nedsættes der af indenrigsministeren for 5 år ad gangen et nævn på 3 uvildige medlemmer, hvoraf formanden skal opfylde betingelserne for at kunne udnævnes til dommer; nævnet tiltrædes for den enkelte sag af en repræsentant for hver af parterne.

*Stk. 7.* Nævnet træffer bestemmelse om, hvorledes omkostningerne ved den enkelte sags behandling skal fordeles mellem parterne.

**§ 24.** Apotekeren skal lede driften af sit apotek og føre tilsyn med de til apoteket hørende udsalg, jfr. § 42, stk. 1. Det påhviler ham at sørge for, at det efter arbejdets art og omfang fornødne personale er tilstede, og at elevens antagelse og uddannelse sker efter de derom fastsatte regler.

*Stk. 2.* På ethvert apotek og sygehusapotek skal der være ansat mindst én provisor. Hvor forholdene taler derfor, kan sundhedsstyrelsen for begrænsede tidsrum dispensere fra denne bestemmelse, jfr. endvidere § 13, stk. 2, ligesom sundhedsstyrelsen under særlige forhold kan tillade, at et apotek for begrænsede tidsrum helt eller delvis drives uden den i § 12 og § 13 nævnte medhjælp.

**§ 25.** Indenrigsministeren fastsætter bestemmelser om apotekernes åbnings-tider.

**§ 26.** Ved en recept forstås en af en læge, tandlæge eller dyrlæge given forskrift for udlevering fra apotek eller sygehusapotek af et lægemiddel, enten gældende for bestemte personer eller dyr og derfor at betragte som alene beregnet for disse eller gældende for et sygehus, en klinik eller lignende eller til brug i receptudstederens praksis.

*Stk. 2.* Sundhedsstyrelsen giver regler for recepters affattelse m. v. og bestemmer, hvilke lægemidler apoteker kun må udlevere efter en af en her i landet autoriseret læge, tandlæge eller dyrlæge udstedt recept eller efter andre af dertil berettigede udfærdigede, skriftlige rekvisitioner.

*Stk. 3.* Indenrigsministeren kan under forudsætning af gensidighed tillade, at recepter, som er udstedt af en læge, tandlæge eller dyrlæge, der er autoriseret i et andet land, også må ekspederes her i landet.

**§ 27.** I apotekerens fraværelse skal han repræsenteres af en provisor eller apoteksmedhjælper, jfr. § 13, stk. 2. Såfremt hans fraværelse varer over en uge, skal han indberette dette til amtslægen, i København stadslægen, tillige med sin stedfortræders navn.

*Stk. 2.* Såfremt hans fraværelse kan forudses eller senere viser sig at ville vare ud over 8 uger, skal apoteket ledes af en bestyrer, der skal opfylde de i § 8, stk. 1, nr. 1)–5), angivne betingelser for at blive apoteker, og hvis antagelse, lønningsvilkår m. v. skal godkendes af sundhedsstyrelsen.

*Stk. 3.* Driften af et apotek kan ikke forestås af bestyrer ud over 1 år undtagen ved apotekerens sygdom. I dette tilfælde kan sundhedsstyrelsen, såfremt apotekeren ved årets udløb ifølge lægeattest må antages at kunne overtage apotekets drift i løbet af en vis tid og i ethvert tilfælde inden det andet års udløb, forlænge bestyrertilladelsen indtil dette tidspunkt.

**§ 28.** Ethvert apotek skal være forsynet med eller skal omgående søge fremskaffet ethvert lægemiddel, der ordineres ved recept, og som lovligt må forhandles her i landet, samt de apotekerne forbeholdte lægemidler, jfr. § 34.

*Stk. 2.* Farmaceutiske tilberedninger — bortset fra medicinske specialiteter og digitalisblade fra statens digitalislaboratorium — af de apotekerne forbeholdte lægemidler, herunder skårne, knuste eller pulveriserede droger, må, såfremt de ikke tilberedes på apoteket eller sygehusapoteket selv, kun indkøbes fra et andet dansk apotek eller fra et kontrolleret laboratorium, jfr. § 67.

**§ 29.** Apotekeren er ansvarlig for, at apotekets varer svarer til deres betegnelse og således er i besiddelse af den foreskrevne renhed og kvalitet.

*Stk. 2.* Er varen indkøbt i original emballage fra et andet apotek, fra et kontrolleret laboratorium, en kontrolleret engrosforhandler, en af de i § 76 omhandlede virksomheder, statens seruminstitut eller statens digitalislaboratorium, er apotekeren berettiget til at gå ud fra, at den ved leveringen opfyldte de i stk. 1 omhandlede fordringer. Dog er apotekeren ansvarlig, hvis han har eller burde have formodning om, at varen ikke ved leveringen opfyldte de i stk. 1 nævnte fordringer eller er undergået forandringer siden leveringen.

**§ 30.** For salg af lægemidler til forbrugere fastsættes prisen i en takst, der stadfæstes ved kongelig resolution.

*Stk. 2.* Ved leverance af lægemidler til distribuerende læger, distribuerende eller dispenserende dyrlæger, sygekasser samt til institutioner eller lignende virksomheder ydes rabat efter takstens regler.

*Stk. 3.* Ved udlevering af lægemidler må der hverken tages højere eller lavere betaling, end taksten bestemmer.

*Stk. 4.* Ved administrationen af medicintakstens bestemmelser og ved indstilling om ændringer i taksten tiltrædes sundhedsstyrelsen af 4 konsulenter, udnævnt af indenrigsministeren for en periode af 6 år ad gangen efter indstilling fra henholdsvis prisdirektoratet, Danmarks Apotekerforening, Industrirådet og De samvirkende Centralforeninger af Sygekasser i Danmark.

**§ 31.** Når en læge giver en recept påtegning om, at de derpå anførte lægemidler tiltrænges uopholdelig, samt angiver, for hvis regning udleveringen menes at ske, er apoteket forpligtet til mod tilbageholdelse af recepten at udlevere varen hurtigst muligt, selvom der ikke medfølger betaling eller stilles sikkerhed for denne. Det samme gælder ved udlevering af forbindsstoffer, når disse i henhold til lægeerklæring tiltrænges uopholdelig.

**§ 32.** Apotekerne har i henhold til den dem meddelte bevilling ret til i apoteket at fremstille og til fra apoteket at forhandle lægemidler, sygeplejeartikler, hygiejniske og kosmetiske artikler, toiletartikler, næringspræparater samt gifte, desinfektionsmidler, kemisk-tekniske midler og lignende.

*Stk. 2.* Indenrigsministeren kan tillægge apotekerne ret til at fremstille eller at forhandle andre bestemte varer.

*Stk. 3.* Apotekerne kan erholde ret til fremstilling af eller handel med andre varer i henhold til den til enhver tid gældende næringslovgivning.

**§ 33.** Sygehusapoteker har ret til at indkøbe, fremstille og udlevere samme varer som andre apoteker til behandling af patienter på sygehusets afdelinger og af sygehusets faste personale samt af patienter og fast personale ved andre sygehuse af den i § 11 nævnte art, som tilhører den institution, der er indehaver eller medindehaver af sygehuset, og er beliggende i samme købstad eller sognekommune som dette.

*Stk. 2.* Indenrigsministeren kan meddele sygehusapoteker tilladelse til at udlevere de i stk. 1 nævnte varer til forsvarrets infirmerier, forlægninger og depoter. Hvor særlige forhold taler derfor, kan indenrigsministeren endvidere give en sådan tilladelse til udlevering til:

- a) andre statsinstitutioner,
- b) sygehuse, som ligger i samme kommune som sygehusapoteket,
- c) medicinforbrugende institutioner, som drives af den institution, der er indehaver eller medindehaver af det sygehus, hvori sygehusapoteket er indrettet.

**§ 34.** Hvor intet andet er fastsat ved særlig lov, bestemmes det ved en af indenrigsministeren efter forhandling med handelsministeren udfærdiget bekendtgørelse, hvilke lægemidler der helt eller delvis kan udbydes, forhandles eller udleveres uden for apotekerne. Til at afgive indstilling om ændringer i den i foranstående punktum nævnte bekendtgørelse nedsættes for en periode af 6 år ad gangen et nævn bestående af 7 medlemmer, som udpeges af indenrigsministeren efter forhandling med handelsministeren; 2 af medlemmerne skal repræsentere detailhandelen og industrien.

*Stk. 2.* De apotekerne forbeholdte lægemidler må til videreforhandling ikke sælges eller udleveres til personer, som ikke er berettiget til at forhandle dem.

*Stk. 3.* Sundhedsstyrelsen kan tillade verderlagsfri udlevering til læger og tandlæger af de apotekerne forbeholdte lægemidler til forsøg uden for de i § 72 om-



handlede tilfælde. For lægemidler til dyr kan sundhedsstyrelsen efter forhandling med det veterinære sundhedsråd give tilsvarende tilladelser vedrørende dyrlæger.

*Stk. 4.* Bestemmelserne om udlevering af lægemidler fra statens seruminstitut og statens veterinære serumlaboratorium samt de i medfør af § 1, nr. 9, i lov nr. 273 af 28. juni 1920 om udvidelse af sundhedslovgivningens gyldighed til de sønderjydske landsdele udfærdigede bestemmelser berøres ikke af denne lov.

**§ 35.** Nærmere regler for indførsel her til landet af de apotekerne forbeholdte lægemidler gives af indenrigsministeren, jfr. også § 3.

*Stk. 2.* Lov nr. 138 af 10. maj 1915 om foranstaltninger mod smitsomme sygdommes udbredelse § 29, stk. 2, og lov nr. 53 af 6. marts 1936 om fremstilling af og handel med opium m.m. samt de i henhold dertil truffne indførselsbestemmelser berøres ikke af denne lov.

**§ 36.** Enhver, der driver apotek, er forpligtet til at føre regnskab over apotekets omsætning og driftsudgifter overensstemmende med de regler, som indeholdes i bestemmelserne om bogføring, eller som i øvrigt gives af indenrigsministeren.

*Stk. 2.* Regnskabsbøgerne med bilag skal forelægges til eftersyn, når det forlanges af nogen, der er bemyndiget dertil af indenrigsministeren.

**§ 37.** Enhver, der driver apotek, skal årlig inden 15. februar på et af indenrigsministeren godkendt skema til sundhedsstyrelsen indsende en på tro og love affattet opgørelse af apotekets omsætning og driftsudgifter i det forløbne kalenderår. Ved indehaverskifte i årets løb skal opgørelse for den forløbne del af året indsendes inden 3 måneder efter fratrædelsen. Sundhedsstyrelsen kan under særlige omstændigheder forlænge disse tidsfrister.

*Stk. 2.* Enhver, der driver apotek eller sygehusapotek, skal give indenrigsministeren og sundhedsstyrelsen de oplysninger om apoteket og dets forhold, som det har betydning at kende.

*Stk. 3.* Forpligtelsernes efterlevelse kan fremtvinges af sundhedsstyrelsen ved bøder på mindst 10 kr. pr. dag, jfr. retsplejelovens § 997, stk. 3. Bøderne tilfalder apotekerfonden,

**§ 38.** Ethvert sygehusapotek skal inden 6 uger efter udløbet af sit regnskabsår på et af indenrigsministeren godkendt skema til sundhedsstyrelsen indsende en oversigt over sine udleveringer og driftsudgifter.

**§ 39.** Ethvert apotek og sygehusapotek skal underkastes eftersyn mindst én gang årlig af en farmaceutisk visitator og vedkommende amtslæge (stadslæge). Ethvert udsalg, jfr. § 42, stk. 1, skal underkastes eftersyn mindst hvert andet år af en visitator. Sundhedsstyrelsen påser, at forefundne mangler snarest afhjælpes.

*Stk. 2.* Tilsynet med overholdelsen af de forskrifter, som indeholdes i eller er givet i henhold til lov nr. 34 af 28. februar 1931 om gifte og andre for sundheden farlige stoffer, lov nr. 65 af 22. februar 1950 om mål og vægt og lov nr. 174 af 28. april 1950 om levnedsmidler m.m. samt tilsvarende forskrifter for de af apoteker og sygehusapoteker leverede varer eller benyttede apparater, udøves for apotekers og sygehusapotekers vedkommende af visitatorerne.

*Stk. 3.* Visitatorerne skal opfylde de i § 8, stk. 1, angivne betingelser for at blive apoteker og ansættes af indenrigsministeren. Sundhedsstyrelsen fastsætter



reglerne for visitatorernes arbejde. Udgifterne ved deres virksomhed afholdes af apotekerfonden.

§ 40. Enhver, der driver apotek eller sygehusapotek, samt apotekets personale er under ansvar efter borgerlig straffelovs § 263, stk. 2, jfr. § 275, forpligtet til at iagttage tavshed om, hvad de under udøvelsen af deres kald erfarer eller får formodning om angående privatlivet tilhørende hemmeligheder, medmindre de ifølge lovgivningen er forpligtet til at udtale sig, eller medmindre de handler i berettiget varetægelse af en almen interesse eller af eget eller andres tarv.

§ 41. Sundhedsstyrelsen fastsætter, hvor intet andet er bestemt, forskrifter for apotekers og sygehusapotekers drift.

## Kapitel VII.

### *Håndkøbsudsalg samt sygehusets, lægers og dyrlægers behandling af lægemidler m.v.*

§ 42. Hvor det af hensyn til befolkningens adgang til lægemidler findes påkrævet, kan indenrigsministeren bestemme, at et apotek i sit opland skal oprette et udsalg for de varer, som apotekerne i henhold til nærværende lovs § 32 er berettiget til at føre uden næringsbevis som handlende, og til hvis udlevering der ikke kræves recept eller skriftlig rekvisition, eller, hvor særlige omstændigheder taler derfor, tillige for ekspedition af lægemidler, der kun må udleveres efter recept eller skriftlig rekvisition.

Stk. 2. Indenrigsministeren fastsætter de nærmere forskrifter for indretning og drift af de i stk. 1 omhandlede udsalg.

§ 43. Sundhedsstyrelsen kan give forskrifter for sygehusets, klinikkens og andre institutioners indkøb, opbevaring, behandling og fordeling af lægemidler m.v.

§ 44. Indenrigsministeren kan på steder, hvor der ikke er apotek, tillade læger på nærmere fastsatte vilkår til deres patienter at udlevere lægemidler og forbindsstoffer i afmålte, lukkede og takserede portioner fra det apotek, som ministeren bestemmer.

Stk. 2. I øvrigt må læger ikke uden sundhedsstyrelsens tilladelse udlevere lægemidler, herunder lægemiddelprøver, og forbindsstoffer. Det er dog tilladt læger i praksis at medtage og benytte lægemidler, der er købt på et dansk apotek eller på statens seruminstitutioner, og forbindsstoffer, alt for så vidt sådanne er nødvendige for behandling af patienterne, indtil lægemidler af disse kan fremskaffes fra apotek. Herom kan sundhedsstyrelsen give nærmere forskrifter.

§ 45. Dyrlæger, der har ret til at praktisere her i landet, må til brug for dyr, de har under behandling, udlevere i afmålte portioner lægemidler, som er indkøbt i færdig stand på et dansk apotek.

Stk. 2. Dyrlæger kan af veterinærdirektoratet få ret til at dispensere (tilberede, sammenblende, dele og afveje) lægemidler samt udlevere disse til brug for dyr, de har under behandling.

Stk. 3. Landbrugsministeren fastsætter efter forhandling med indenrigsministeren forskrifter for udøvelsen af disse beføjelser og for tilsynet dermed. Dyrlæger, som ikke har sådan beføjelse, må i deres praksis kun medtage og benytte lægemid-

ler, som er købt på et dansk apotek eller statens seruminstitutioner, og forbindsstoffer, for så vidt sådant er nødvendigt for den øjeblikkelige behandling af dyrene, og skal iagttage de forskrifter og er underkastet det tilsyn, som landbrugsministeren fastsætter derfor.

## Kapitel VIII.

### *Afgift af og tilskud til apoteker.*

§ 46. Apoteker, der er åbnet for drift før den 1. januar 1948, med undtagelse af dem, der omfattes af lov nr. 107 af 31. marts 1932 om apotekervæsenet § 55, stk. 1, svarer til apotekerfonden en grundafgift på 5 pct. af, hvad det pågældende apoteks gennemsnitlige nettoomsætning (bruttoomsætning med fradrag af rabat) i årene 1948–1950 har oversteget 150 000 kr.

*Stk. 2.* Apoteker, der er åbnet for drift efter den 1. januar 1948, svarer først grundafgift fra og med det fulde fjerde kalenderår efter deres åbning. Grundafgiften beregnes da med 5 pct. af, hvad det pågældende apoteks nettoomsætning i dets tredje fulde driftsår har oversteget 150 000 kr., dog således at nettoomsætningen nedsættes eller forhøjes i samme forhold, som samtlige apotekers gennemsnitlige nettoomsætning i det pågældende år overstiger eller er mindre end deres gennemsnitlige nettoomsætning i årene 1948–1950.

*Stk. 3.* Ydelser, som i henhold til lov nr. 107 af 31. marts 1932 om apotekervæsenet § 55 stk. 1, af et tidligere salgbart apotek skal betales til amortisation af apotekerfondens udlån til erstatningen for bortfald af apotekets salgbarhed, indbetales til apotekerfonden, som overtager afviklingskassen for salgbare apotekers rettigheder og forpligtelser, idet apotekerfondens lån til afviklingskassen afskrives, og lovens § 55, stk. 3 og 4, ophæves. Fra og med det halvår, der følger efter amortisationstidens udløb, indgår de pågældende apoteker under pligten til at svare grundafgift, hvis størrelse fastsættes som anført i stk. 1. Dersom et sådant apotek før amortisationstidens udløb overtages af en apoteker, som ikke har fået bevilling til at drive det pågældende apotek i henhold til lovens § 58, stk. 1, jfr. nærværende lovs § 7, stk. 4, bortfalder amortisationsydelsen dog allerede fra den nye apotekers overtagelsesdag, og apoteket indgår fra samme dato under pligten til at svare grundafgift.

*Stk. 4.* Hvor dispositioner fra det offentliges side, f. eks. oprettelse, flytning eller nedlæggelse af et apotek eller gennemførelse af nattelukning, har medført væsentlig ændring i et apoteks kundekreds, vil grundafgiften for det pågældende apotek i henhold til indenrigsministerens nærmere bestemmelse være at omregne efter, hvad apotekets nettoomsætning har oversteget 150 000 kr. i de to fulde kalenderår, der følger efter dispositionens gennemførelse, og grundafgiften skal i mellemtiden beregnes for det enkelte år på tilsvarende måde. Nettoomsætningen nedsættes eller forhøjes derved på samme måde som anført i stk. 2, 2. punktum. For apoteker, der svarer amortisationsydelse, skal indenrigsministeren under tilsvarende forhold nedsætte ydelsen med et passende beløb.

§ 47. Apoteker, hvis nettoomsætning i et kalenderår — efter fradrag af salg til andre apoteker og salg af lægemidler med særlig lav avance — overstiger samtlige apotekers gennemsnitlige nettoomsætning i det foregående kalenderår, svarer til apotekerfonden en omsætningsafgift af forskelsbeløbet efter følgende skala:

Af beløb indtil halvdelen af samtlige apotekers gennemsnitlige nettoomsætning i det foregående kalenderår .....	3 pct.
Af beløb herudover .....	9 -

*Stk. 2.* Til apoteker, hvis nettoomsætning i et kalenderår — efter fradrag af salg til andre apoteker og salg af lægemidler med særlig lav avance — er mindre end samtlige apotekers gennemsnitlige nettoomsætning i det foregående kalenderår, yder apotekerfonden et omsætningstilskud på 3 pct. af forskelsbeløbet.

**§ 48.** Apoteker, hvis overskud i et kalenderår — med fradrag af grundafgift eller amortisationsydelse og med fradrag af omsætningsafgift eller tillæg af omsætningstilskud — overstiger slutløn pr. 1. april i det pågældende kalenderår i 26. lønningsklasse, jfr. lov nr. 154 af 7. juni 1958 om lønninger og pensioner m.v. til statens tjenestemænd § 84, med tillæg efter denne lovs §§ 87 og 88, svarer til apotekerfonden en nettoafgift på 40 pct. af forskelsbeløbet.

*Stk. 2.* Til apoteker, hvis overskud i et kalenderår med de i stk. 1 nævnte fradrag og tillæg er mindre end den i stk. 1 nævnte slutløn med de anførte tillæg, yder apotekerfonden et nettotilskud på 40 pct. af forskelsbeløbet.

**§ 49.** Apotekerfonden refunderer i forbindelse med beregningen af afgift og tilskud apotekerne 20 pct. af deres udgifter til indretning og vedligeholdelse af apoteket. Indenrigsministeren kan give nærmere regler om, hvilke udgifter der omfattes af denne bestemmelse.

**§ 50.** Dersom et apoteks udgifter til rabat og inkasso i et kalenderår har udgjort en højere samlet procent af apotekets nettoomsætning end gennemsnitsprocenten for samtlige apoteker i det foregående kalenderår, forhøjet med halvdelen, refunderer apotekerfonden 30 pct. af forskelsbeløbet.

*Stk. 2.* Dersom et apoteks udgifter til husleje i et kalenderår har udgjort en højere procent af apotekets nettoomsætning end gennemsnitsprocenten for samtlige apoteker i det foregående kalenderår, forhøjet med halvdelen, refunderer apotekerfonden 30 pct. af forskelsbeløbet.

**§ 51.** Afgifter, tilskud og refusion beregnes på grundlag af de i § 37 omhandlede opgørelser, dog således at udgifter, som beregnes eller reguleres i forhold til apotekernes omsætning eller indtægt, kun med indenrigsministerens godkendelse kan medregnes.

*Stk. 2.* I tilfælde, hvor indenrigsministeren finder det uberettiget, at en udgiftspost i væsentlig grad afviger fra det normale, kan ministeren bestemme, at der ved beregning af afgift, tilskud og refusion skal bortses fra afvigelsen.

*Stk. 3.* Når særlige forhold for apoteket taler derfor, kan indenrigsministeren tilstå et apotek afgiftslempelse eller tilskud for ét år ad gangen.

**§ 52.** Indenrigsministeren bemyndiges til at fastsætte regler om afrunding af de beløb, der i henhold til bestemmelserne i §§ 46–50 skal lægges til grund ved beregningen af afgift, tilskud og refusion.

**§ 53.** I hvert kalenderår betales med halvdelen i juni og halvdelen i december termin en foreløbig afgift, beregnet på grundlag af de for det pågældende apotek for det foregående kalenderår efter denne lovs regler beregnede afgifter og tilskud.

*Stk. 2.* Når godkendt opgørelse for regnskabsperioden foreligger, foretages regulering af afgift og tilskud samtidig med, at den apoteket tilkommende refusion af udgifter til indretning og vedligeholdelse opgøres. Herefter udbetales de apotekerne tilkommende beløb, medens apotekerfondens tilgodehavender hos apoteker forfalder til betaling senest 1 måned efter, at beløbets størrelse er meddelt den betalingspligtige.

*Stk. 3.* Ved indehaverskifte i årets løb foretages tilsvarende beregning for den forløbne del af året, og afgift og amortisationsydelse forfalder til betaling 1 måned efter, at beløbene er meddelt den betalingspligtige.

**§ 54.** De i dette kapitel omhandlede afgifter og amortisationsyndelser påhviler og de omhandlede tilskud og refusioner tilfalder den, der driver apoteket i det kalenderår eller den del deraf, for hvilken beløbet beregnes. En apoteksindehaver og hans bo betragtes herved som en enhed, og afgift og amortisationsydelse påhviler boet som sådant.

*Stk. 2.* Afgifter og amortisationsyndelser kan inddrives ved udpantning.

*Stk. 3.* Finder betaling ikke sted inden den efter forfaldstiden følgende måneds udløb, svares  $\frac{1}{2}$  pct. månedlig rente fra forfaldstidspunktet at regne.

## Kapitel IX.

### *Pensioner og understøttelser.*

**§ 55.** Af apotekerfonden ydes pension til nedenstående grupper farmaceuter.

*Stk. 2.* Ordinært omfatter pensionsordningen:

- a) 1. apotekere,
2. farmaceutiske kandidater, der er ansat på apoteker, i eller under sundhedsstyrelsen, ved Danmarks farmaceutiske Højskole, ved universitetets farmakologiske institut eller ved apotekernes eller provisorernes organisationer,
3. farmaceutiske eksaminater, der er ansat på apoteker eller de under 2. nævnte institutioner, og
- b) sygehusapotekere og farmaceutiske kandidater og eksaminater, der er ansat på sygehusapoteker,

alt for så vidt de pågældende er fyldt 27 år og ikke er statstjenestemænd.

*Stk. 3.* For så vidt de pågældende opfylder de betingelser, der stilles med hensyn til alder, helbred og beskæftigelsesgrad, er de forpligtede til at indgå under ordningen.

*Stk. 4.* Indenrigsministeren kan godkende, at kontrollerede laboratorier og specialitetsfabrikker eller andre institutioner eller virksomheder med tilknytning til apotekervæsenet indgår under ordningen, således at de ved institutionen eller virksomheden ansatte eller fremtidig ansatte farmaceutiske kandidater eller eksaminater ekstraordinært skal indgå under ordningen uden udgift for apotekerfonden.

**§ 56.** For ordinære medlemmer af pensionsordningen beregnes, oppebæres og bortfalder alders- og invalidepension samt enke- og børnepension efter principperne i kap. 2, jfr. kap. 5, i lov om lønninger og pensioner m. v. til statens tjenestemænd.

*Stk. 2.* For de af pensionsordningen omfattede ekstraordinære medlemmer bebyrdes indenrigsministeren til at fastsætte pensionsregler i overensstemmelse med de i stk. 1 angivne principper.

§ 57. For apotekere bestemmes egenpension (alders- og invalidepension) og enkepension på grundlag af en lønningsindtægt på 27 000 kr., jfr. § 51, stk. 1, og kap. 5 i lov om lønninger og pensioner m.v. til statens tjenestemænd.

*Stk. 2.* For de øvrige i § 55, stk. 2, omhandlede farmaceutiske kandidater, herunder sygehusapotekere, bestemmes, egenpension (alders- og invalidepension) og enkepension på grundlag af en lønningsindtægt på 15 000 kr. stigende hvert 4. år med 2 000 kr. til 27 000 kr.

*Stk. 3.* For de i § 55, stk. 2, omhandlede farmaceutiske eksaminater bestemmes egenpensionen (alders- og invalidepension) og enkepension på grundlag af en lønningsindtægt på 15 000 kr. stigende hvert 4. år med 1 500 kr. til 18 000 kr.

*Stk. 4.* Bestemmelserne i stk. 2 og 3 finder tilsvarende anvendelse på de af den ekstraordinære pensionsordning omfattede medlemmer.

§ 58. De i § 55, stk. 2, omhandlede ordinære medlemmer betaler til apotekerfonden et årligt bidrag på for tiden 5 pct. af den i § 57 omhandlede lønningsindtægt.

*Stk. 2.* For de i § 55, stk. 2 b), omhandlede ordinære medlemmer betaler det sygehusapotek, ved hvilket de pågældende er ansat, et årligt bidrag på for tiden 8,5 pct. af medlemmernes lønningsindtægt, jfr. § 57, stk. 2 og 3.

*Stk. 3.* For de i § 55, stk. 4, omhandlede ekstraordinære medlemmer betales et årligt bidrag på for tiden 13,5 pct. af de pågældendes lønningsindtægt. Når en af de i § 55, stk. 4, omhandlede institutioner eller virksomheder indgår under ordningen, skal der desuden for hver af de af ordningen omfattede personer betales den præmiereserve, som efter en forsikringsmæssig beregning skal være til stede til sikring af pensionerne.

*Stk. 4.* Bidragsprocenterne fastsættes for et tidsrum af 5 år ad gangen, første gang 1. april 1963, på grundlag af aktuarmæssige opgørelser.

§ 59. Ordningen står under indenrigsministerens tilsyn og forestås af en af indenrigsministeren beskikket bestyrelse på 4 medlemmer. Et af medlemmerne beskikkes efter forhandling med finansministeren og 2 efter indstilling fra henholdsvis apotekernes og provisorernes organisationer. Der beskikkes suppleanter til at indtræde i medlemmernes forfald. Beskikkelserne gælder for 5 år ad gangen. Formandens stemme er i tilfælde af stemmelighed afgørende. Ethvert bestyrelsesmedlem kan indbringe en truffet beslutning for indenrigsministeren.

*Stk. 2.* Det påhviler bestyrelsen mindst hvert 5. år, første gang 3 år efter lovens ikrafttræden, at lade foretage aktuarmæssige opgørelser af apotekerfondens forpligtelser efter ordningen, særskilt med hensyn til grundpensionerne. Opgørelserne indsendes til indenrigsministeren.

*Stk. 3.* Nærmere bestemmelser om ordningens gennemførelse fastsættes i en af indenrigsministeren udstedt bekendtgørelse. I denne træffes blandt andet bestemmelse om den administrative tilrettelæggelse, om beskæftigelsesgraden som optagelsesbetingelse, jfr. § 55, stk. 2, om nedsættelse af bidrag og pension for ikke fuldt beskæftigede, om bidragenes indbetaling, om udtrædelsesgodtgørelse, om adgang for de i § 55, stk. 2, omhandlede personer til midlertidigt at være beskæftiget på anden måde end deri anført samt om pensionsforholdene ved overgang fra de i § 55, stk. 2, omhandlede beskæftigelse til beskæftigelse, som omfattes af § 55, stk. 4, og omvendt. I bekendtgørelsen træffes endvidere bestemmelse om nedsættelse af egen- og enkepension for personer, der efter ordningens ikrafttrædelse godkendes som pen-

sionsberettigede efter det fyldte 32. år. Pensionsordningen er ikke undergivet lovgivningen om statens tilsyn med pensionskasser.

**§ 60.** Under forudsætning af, at Farmaceuternes Pensionskasse ophæves ved denne lovs ikrafttræden, og at den del af dens formue, som ved ophævelsen tilfalder de af dens medlemmer, som omfattes af § 55, stk. 2, og den dertil svarende del af dens pensionister, overføres til apotekerfonden, overtager denne den fortsatte udbetaling af de pensionskassen påhvilende pensioner til disse pensionister på de for disse hidtil gældende betingelser.

*Stk. 2.* Medlemmer af Farmaceuternes Pensionskasse, der omfattes af § 55, stk. 2, uden at opfylde den deri fastsatte aldersbetingelse, indgår uden hensyn hertil under ordningen ved dens ikrafttræden. Apotekere, som opnår bevilling i henhold til § 58, stk. 1, i lov nr. 107 af 31. marts 1932 om apotekervæsenet inden det fyldte 27. år, indgår straks ved deres tiltrædelse under ordningen.

*Stk. 3.* For pensionskassens nuværende medlemmer beregnes de i § 57, stk. 2, omhandlede alderstillæg tidligst med udgangspunkt i det 27. år.

*Stk. 4.* Andre medlemmer af Farmaceuternes Pensionskasse kan indgå under den ekstraordinære ordning på i hvert enkelt tilfælde fastsatte vilkår såvel med hensyn til bidrag som til pensionernes beregning. Såfremt de andele i pensionskassens formue, som efter delingsplanen for pensionskassens formue ved kassens opløsning tilkommer de af dens pensionister og medlemmer, som ikke indgår under ordningen, er mindre end henholdsvis indkøbsprisen for en straks begyndende livrente af samme størrelse som pensionen og den udtrædelsesgodtgørelse, der ville tilkomme vedkommende medlem ved udtrædelse på opløsningstiden, bemyndiges indenrigsministeren til at tilskyde det manglende af den del af pensionskassens formue, som efter stk. 1 overføres til apotekerfonden.

*Stk. 5.* Indenrigsministeren kan godkende, at de af § 55, stk. 2 b), omhandlede personer, som ved lovens ikrafttræden er medlemmer af en anden pensionsordning, holdes uden for den her bestemte ordning.

**§ 61.** De i nærværende kapitel hjemlede grundpensioner ydes til apotekere og farmaceutiske kandidater og eksaminater, der er pensioneret efter den 1. april 1947, samt til enker efter apotekere og farmaceutiske kandidater og eksaminater, der er pensioneret efter den 1. april 1947 eller afgået ved døden efter denne dato uden forudgående pensionering.

*Stk. 2.* Grundpensionen for apotekere, der er pensioneret før den 1. april 1947, fastsættes til 5 050 kr. årlig.

*Stk. 3.* Grundpensionen for enker efter apotekere, der er pensioneret eller afgået ved døden i tiden mellem den 31. marts 1932 og den 1. april 1947, fastsættes til 3 050 kr. årlig.

*Stk. 4.* De i nærværende kapitel hjemlede grundpensioner for farmaceutiske kandidater og eksaminater og enker efter sådanne ydes også til farmaceutiske kandidater og eksaminater, der er pensioneret før den 1. april 1947, samt til enker efter farmaceutiske kandidater og eksaminater, der er pensioneret eller afgået ved døden før den 1. april 1947. Dersom den udregnede grundpension for den enkelte pensionist overstiger den grundpension, der er eller ville være kommet til udbetaling efter de før den 1. april 1947 gældende regler, med mere end 450 kr., nedsættes grundpensionen dog med  $\frac{1}{3}$  af stigningen udover 450 kr., og de i midlertidig lov

nr. 119 af 23. marts 1948 § 2, stk. 3, i slutningen fastsatte nedsættelser på 600 kr., 400 kr., 300 kr. og 200 kr. forbliver gældende for de pågældende pensionister.

*Stk. 5.* Ingen grundpension til allerede pensionerede kan fastsættes til et lavere beløb end det, som vedkommende ved lovens ikrafttræden oppebærer.

*Stk. 6.* For farmaceutiske kandidater og eksaminater, som er ordinære medlemmer af Farmaceuternes Pensionskasse, og som ved lovens ikrafttræden er fyldt 45 år, samt for enker efter sådanne udgør grundpensionen det højeste af de beløb, som en beregning efter nærværende lov og efter midlertidig lov nr. 119 af 23. marts 1948 ville føre til. Det samme gælder for apotekere, der har fået apotekerbevilling inden lovens ikrafttræden, samt for enker efter sådanne.

**§ 62.** Understøttelser, som har været ydet enker efter apotekere, der er afgået ved døden før den 31. marts 1932, og som har været sikret gennem apotekernes forsørgelseskasse for enker og børn, og de understøttelser, som er tilstået provisorer i henhold til lov nr. 107 af 31. marts 1932 § 46, stk. 3, udredes på de for dem fastsatte vilkår fortsat af apotekerfonden. Indenrigsministeren bemyndiges til efter forhandling med folketingets finansudvalg at forhøje det i den nævnte bestemmelse omhandlede beløb på 900 kr.

## Kapitel X.

### *Apotekerfonden.*

**§ 63.** Over apotekerfondens midler må ikke rådes uden ved lov. For dens indtægter og udgifter gøres rede på de årlige finanslove.

*Stk. 2.* Apotekerfondens midler kan anbringes i børsnoterede obligationer. I særlige tilfælde kan fonden erhverve sådanne faste ejendomme, hvor apotek er eller agtes indrettet.

**§ 64.** Apotekerfonden bestyres under indenrigsministerens tilsyn af en bestyrelse på 5 medlemmer, hvoraf formanden og 2 medlemmer beskikkes af indenrigsministeren. Den apoteker og den provisor, der er ansat i sundhedsstyrelsens apotekerafdeling, er som sådanne medlemmer. De af indenrigsministeren beskikkede skal repræsentere såvel juridisk som nationaløkonomisk indsigt samt kendskab til ejendoms- og kreditforhold. Indenrigsministeren fastsætter bestemmelser for bestyrelsens virksomhed; den bestemmer selv sin forretningsorden.

*Stk. 2.* Det påhviler bestyrelsen at følge og årlig at udgive en redegørelse for apotekernes økonomiske forhold. Bestyrelsen overtager de funktioner, som i kapitel VII i lov nr. 107 af 31. marts 1932 om apotekervæsenet er henlagt til bestyrelsen for den dér omhandlede afviklingskasse.

*Stk. 3.* Udgifterne ved bestyrelsen udredes af apotekerfonden.

**§ 65.** Apotekerfonden kan yde lån til apotekere til køb af apotekets inventar og varelager, til dets drift m. v. og efter omstændighederne til erhvervelse og modernisering af den ejendom, hvori apoteket er eller agtes indrettet, for så vidt dette skønnes ønskeligt af hensyn til apotekets drift. Under samme forudsætning kan der efter omstændighederne også ydes en apoteker lån til erhvervelse af ét enfamilieshus til bolig for en provisor ved apoteket.

*Stk. 2.* Indenrigsministeren fastsætter regler om vilkårene for de i stk. 1 nævnte lån.



*Stk. 3.* Det kan i forbindelse med ydelse af lån til erhvervelse af fast ejendom bestemmes, at ejendommen ved det første apotekerskifte efter lånets ydelse skal tilbydes den tiltrædende apoteker. Kan der ikke opnås enighed mellem ejendommens ejer og den tiltrædende apoteker om salgsvilkårene, afgøres uoverensstemmelserne ved voldgift efter § 23, stk. 6.

*Stk. 4.* For lånene skal der gives apotekerfonden pant henholdsvis i apotekets inventar og varelager og i ejendommen samt i disse ejendes brandforsikringssummer eller i andre aktiver efter bestyrelsens nærmere bestemmelse. Panteret i inventar m.v. kan stiftes uanset bestemmelsen i § 152, stk. 1, i lov nr. 51 af 25. marts 1872 om konkurs m. m.

**§ 66.** Indenrigsministeren kan af apotekerfondens midler yde tilskud til nedsettelse af prisen på livsvigtige eller særlig betydningsfulde lægemidler.

*Stk. 2.* Indenrigsministeren fastsætter de nærmere regler for, hvilke lægemidler der skal omfattes af nærværende bestemmelse.

### 3. afdeling.

#### *Kontrollerede laboratorier og engrosvirksomheder.*

### Kapitel XI.

**§ 67.** Indenrigsministeren godkender efter ansøgning danske virksomheder (kontrollerede laboratorier) som leverandører til apoteker af lægemidler, der er forarbejdede på de pågældende virksomheder, for så vidt virksomhederne

- a. har en teknisk leder, der har bestået dansk farmaceutisk kandidateksamen, og som har ret til at fungere som provisor på dansk apotek, og
- b. efter sundhedsstyrelsens skøn er udstyret således, at de er i stand til at fremstille forarbejdede lægemidler, som opfylder farmakopeens forskrifter.

*Stk. 2.* De således godkendte virksomheder er forpligtet til på sædvanlige betalingsbetingelser til apotekerne at levere de i farmakopeen eller i en her i landet almindelig benyttet formelsamling beskrevne forarbejdede lægemidler; disse skal være fremstillet af den pågældende godkendte virksomhed i overensstemmelse med den for lægemidlet angivne forskrift. Leverer en godkendt virksomhed andre forarbejdede lægemidler til apoteker, skal også disse lægemidler opfylde de almindelige forskrifter, der gives i farmakopeen.

*Stk. 3.* Hvor ganske særlige forhold taler derfor, kan indenrigsministeren godkende en virksomhed som leverandør alene af visse bestemte forarbejdede lægemidler. I forbindelse med en sådan godkendelse træffer ministeren afgørelse om, hvorvidt og i hvilket omfang de i stk. 1 anførte betingelser skal være opfyldt.

*Stk. 4.* En meddelt godkendelse kan tilbagekaldes af indenrigsministeren, hvis de fastsatte betingelser for godkendelse ikke overholdes, samt i tilfælde af grov eller gentagen forsømmelighed ved virksomhedens behandling eller salg af lægemidlerne.

*Stk. 5.* Levering af de i denne paragraf omhandlede forarbejdede lægemidler skal, når de leveres til apotek, ske direkte til dette og i emballage mærket med virksomhedens navn eller mærke, lægemidlets navn og fabriktionsnummer samt for de lægemidler, for hvilke farmakopeen fastsætter en begrænset opbevaringstid, tilfælde fremstillingsdatoen.

*Stk. 6.* En godkendt virksomhed er pligtig at underkaste sig de kontrolforskrifter, som foreskrives af sundhedsstyrelsen, og betale den derfor af indenrigs-



ministeren fastsatte afgift, der indgår i apotekerfonden og fastsættes således, at kun de til kontrollen medgående udgifter dækkes. Resultaterne og omfanget af kontrollen, der foretages af de farmaceutiske visitatorer, offentliggøres af sundhedsstyrelsen.

§ 68. Indenrigsministeren godkender efter ansøgning danske engrosvirksomheder som kontrollerede leverandører til apoteker af uforarbejdede lægemidler, der er prøveholdige i henhold til kravene i farmakopeen, eller for hvilke der her i landet på anden måde er fastsat officielle prøvoforskrifter. En godkendt virksomhed skal opfylde de af sundhedsstyrelsen stillede krav med hensyn til teknisk ledelse, farmaceutisk bistand og indretning.

Stk. 2. En godkendt virksomhed er pligtig til efter sundhedsstyrelsens forskrifter at sikre sig, at lægemidlernes identitet og kvalitet er prøvet her i landet, samt i øvrigt at underkaste sig de kontrolforskrifter, der gives af sundhedsstyrelsen, og betale den derfor af indenrigsministeren fastsatte afgift, der indgår i apotekerfonden og fastsættes således, at kun de til kontrollen medgående udgifter dækkes. Resultaterne og omfanget af kontrollen, der foretages af de farmaceutiske visitatorer, offentliggøres af sundhedsstyrelsen.

Stk. 3. Såfremt virksomheden forhandler ikke forarbejdede lægemidler som værende prøveholdige i henhold til kravene i udenlandske eller ældre danske farmakopeer eller ikke officielle danske eller udenlandske prøvoforskrifter, er den tillige pligtig at foretage undersøgelser over disse lægemidlers identitet og kvalitet efter de pågældende prøvoforskrifter.

Stk. 4. En meddelt godkendelse kan tilbagekaldes af indenrigsministeren, hvis de fastsatte betingelser for godkendelsen ikke overholdes, samt i tilfælde af grov eller gentagen forsømmelighed ved virksomhedens behandling eller salg af lægemidlerne.

§ 69. Indenrigsministeren kan fastsætte nærmere regler om fremstilling og forhandling af medicinske gasarter m.v.

#### 4. afdeling.

#### *Medicinske specialiteter.*

#### Kapitel XII.

#### *Almindelige regler om medicinske specialiteter.*

§ 70. Ved *medicinske specialiteter* forstås brugsfærdige lægemidler, der forhandles i fremstillers forbrugeren bestemte pakning under et *særnavn* eller under et af sundhedsstyrelsen fastsat *fællesnavn* med tilføjelse af fremstillers firmanavn eller -mærke.

Stk. 2. Al anden falholdelse af brugsfærdige lægemidler under særnavn eller under fællesnavn med tilføjelse af fremstillers firmanavn eller -mærke — bortset fra de lægemidler, der er optaget i de officielle formelsamlinger eller i andre af sundhedsstyrelsen godkendte formelsamlinger — er forbudt.

Stk. 3. Ved tilberedning af lægemiddelblandinger er det tilladt apotekerne at anvende medicinske specialiteter, medmindre sundhedsstyrelsen har nedlagt forbud herimod.

*Stk. 4.* Ved *medicinske mærkevarer* forstås lægemidler, som uden at være bragt i brugsfærdig stand forhandles til apotekerne under et særnavn eller under fællesnavn med tilføjelse af fremstillerens firmanavn eller -mærke til brug ved fremstilling af lægemidler, der udleveres under særnavnet eller fællesnavnet med tilføjelse af fremstillerens firmanavn eller -mærke.

*Stk. 5.* Hvad der i denne lov er betsemt for medicinske specialiteter, gælder også for medicinske mærkevarer.

**§ 71.** Indenrigsministeren nedsætter under sundhedsstyrelsen et specialitetsnævn bestående af 6 medlemmer, hvoraf 2 udnævnes efter indstilling fra farmakopékommisionen blandt dennes medlemmer. I sager angående lægemidler for dyr tiltrædes nævnet af et medlem udnævnt efter indstilling fra Det veterinære Sundhedsråd. Såfremt det skønnes ønskeligt, kan nævnet indhente udtalelser fra særligt sagkyndige.

*Stk. 2.* Ingen af nævnets medlemmer må være økonomisk interesseret i nogen virksomhed, der fremstiller eller importerer medicinske specialiteter.

*Stk. 3.* Indenrigsministeren udpeger nævnets formand og fastsætter de nærmere retningslinier for nævnets virksomhed.

*Stk. 4.* Nævnets opgave er at afgive indstilling til sundhedsstyrelsen om, hvorvidt en medicinsk specialitet bør registreres, samt om, hvorvidt en registrering bør forlænges, og under hvilket navn den i givet fald bør forhandles.

**§ 72.** Medicinske specialiteter må kun forhandles, når de er optaget i sundhedsstyrelsens specialitetsregister. Denne regel gælder ikke for de sera, vacciner og andre bakteriologiske præparater, der er fremstillet på statens seruminstitter.

*Stk. 2.* Uanset bestemmelsen i stk. 1, 1. punktum, er det tilladt fabrikanter og importører til sygehuse eller offentlige og dermed ligestillede klinikker uden betaling at udlevere ikke-registrerede specialiteter til klinisk prøvning. Udlevering til klinisk prøvning under andre former kræver sundhedsstyrelsens godkendelse.

*Stk. 3.* I særlige tilfælde kan sundhedsstyrelsen tillade, at en begrænset mængde af en ikke-registreret specialitet udleveres efter recept.

**§ 73.** Et lægemiddel kan optages i specialitetsregistret, hvis det efter sundhedsstyrelsens skøn, efter forud indhentet udtalelse fra specialitetsnævnet, opfylder følgende betingelser:

1) Det skal være fremstillet på en virksomhed, der opfylder betingelserne i § 76.

2) Det skal foreligge således udarbejdet, at det farmaceutisk-kemiske arbejde er afsluttet, og det farmakologiske, toksikologiske og kliniske arbejde skal foreligge således oplyst, at det skønnes rimeligt, at præparatet overgives til almindelig anvendelse mod de i ansøgningen anførte sygdomme eller sygdomssymptomer.

3) Det skal endvidere opfylde en af de under a.-c. anførte betingelser:

- a. Hvis det kun indeholder én virksom bestanddel, må denne ikke kunne købes i en til fremstilling af lægemidler passende mængde, kvalitet og pris. Såfremt den virksomme bestanddel eller tilberedning i kemisk og terapeutisk henseende kun afviger på betydningsløs måde fra et som foran omtalt almindeligt tilgængeligt lægemiddel, kan afvigelsen ikke begrunde optagelse i specialitetsregistret.

- b. Hvis det indeholder flere virksomme bestanddele, skal mindst én opfylde den under a. krævede betingelse, og ansøgeren skal ordentligvis som den første have påvist, at der ved kombination af de virksomme bestanddele opnås en særlig hensigtsmæssig terapeutisk effekt eller en særlig fordel ved dispenseringsformen.
- c. Dets fremkomst skal skyldes en terapeutisk betydningsfuld opdagelse, der er gjort af ansøgeren eller af en person eller virksomhed, der har overdraget ansøgeren adkomsten til at udnytte opdagelsen, eller lægemidlets fremstilling skal kræve en speciel, ikke almindelig anvendt teknik og fremkomsten af lægemidlet i den pågældende form betyde et fremskridt.
- d. Såfremt et lægemiddel indeholder en virksom bestanddel, der udelukkende hidrører fra en af ansøgeren gennemført omfattende og ud fra en såvel medicinsk som økonomisk bedømmelse for befolkningens lægemiddelforsyning særlig ønskelig grundfabrikation, vil det dog kunne optages i specialitetsregistret, uanset at bestanddelen kan købes i en til fremstilling af lægemidler passende mængde, kvalitet og pris.
- e. Såfremt ansøgeren ved omfattende og ønskelig grundfabrikation fremstiller en virksom bestanddel, der indgår i et lægemiddel, som virksomheden tidligere har fået optaget i specialitetsregistret, vil andre dispenseringsformer af den pågældende virksomme bestanddel kunne optages i specialitetsregistret, uanset at bestanddelen kan købes i en til fremstilling af lægemidler passende mængde, kvalitet og pris.

*Stk. 2.* Specialiteten skal bringes i handelen senest 6 måneder efter, at sundhedsstyrelsen har meddelt ansøgeren, at den er optaget i specialitetsregistret. Når særlige omstændigheder taler derfor, vil sundhedsstyrelsen kunne forlænge fristen.

*Stk. 3.* Uanset om et lægemiddel opfylder de i stk. 1 anførte betingelser, kan sundhedsstyrelsen nægte registrering, såfremt dets pakning og udstyr ikke opfylder de i § 77 stillede krav.

*Stk. 4.* Optagelse i registret sker for 20 år, jfr. dog nærværende paragraf, stk. 5, og § 81. Ved det fastsatte åremåls udløb kan registrering efter ansøgning forlænges for 5 år ad gangen, så længe det pågældende lægemiddel må anses for værdifuldt og den ved fremstillingen af specialiteten ydede indsats stadig anses for særlig værdifuld for befolkningens lægemiddelforsyning.

*Stk. 5.* Når ganske særlige omstændigheder, herunder lægemidlets toksiske egenskaber, gør det påkrævet, kan sundhedsstyrelsen gøre optagelsen i specialitetsregistret betinget og bestemme, at lægemidlet optages i specialitetsregistret i et ganske kort åremål. Efter udløbet af dette kan optagelsen i specialitetsregistret efter ansøgning forlænges efter de i stk. 4 givne regler, såfremt de ganske særlige omstændigheder ikke længere foreligger.

*Stk. 6.* Ansøgning om forbliven i registret skal indgives senest 2 år, inden registreringsperioden udløber. Såfremt sundhedsstyrelsen afslår ansøgningen, forbliver vedkommende medicinsk specialitet i registret i 18 måneder efter afslaget, uanset om den fastsatte årsfrist herved overskrides.

**§ 74.** Et lægemiddel må kun falholdes som medicinsk specialitet under et af sundhedsstyrelsen fastsat navn, hvortil fremstillere firmanavn eller firmamærke skal være knyttet. Sundhedsstyrelsen vil dog kunne meddele tilladelse til, at en medicinsk specialitet falholdes under et af fremstilleren valgt navn (særnavn), når der i ansøgningen om optagelse i specialitetsregistret foreligger do-

kumentation for, at fremstilleren ved udarbejdelsen af specialiteten har ydet en for befolkningens lægemiddelforsyning særlig værdifuld indsats, jfr. § 81, stk. 3. Navnet skal dog med hensyn til lægemiddelformen altid være i overensstemmelse med de officielle benævnelser.

*Stk. 2.* Efter udløbet af 20 år fra det tidspunkt, en medicinsk specialitet er bragt i handelen i dens første dispenseringsform, kan registreringen ikke oprettholdes under særnavn, såfremt de virksomme eller tilsvarende stoffer kan købes i en til fremstilling af lægemidler passende mængde, kvalitet og pris, og tilsvarende præparat fremstilles på apoteker. Fra denne bestemmelse kan dispenseres i særlige tilfælde, hvor en i specialiteten indeholdt virksom bestanddel udelukkende hidrører fra en af ansøgeren gennemført omfattende og udfra såvel medicinsk som økonomisk bedømmelse for befolkningens lægemiddelforsyning særlig ønskelig grundfabrikation.

**§ 75.** Ansøgning om optagelse i specialitetsregistret skal — efter nærmere af sundhedsstyrelsen fastsatte regler — for her i landet fremstillede specialiteter indgives af fremstilleren og for specialiteter, der importeres fra udlandet, af en her i landet bosat, befuldmægtiget repræsentant.

**§ 76.** Registrering af medicinske specialiteter kan kun ske, såfremt specialiteterne fremstilles i virksomheder, der efter sundhedsstyrelsens skøn råder over fornøden faglig sagkundskab, og hvis indretning og drift af sundhedsstyrelsen skønnes at tilfredsstille de krav, som sikrer en betryggende fremstilling af de pågældende specialiteter.

**§ 77.** En specialitet skal være forsynet med tydelig angivelse af:

- a. Specialitetens af sundhedsstyrelsen fastsatte eller godkendte navn,
- b. indholdsmængden,
- c. de virksomme indholdsstoffers her i landet almindeligt benyttede navne og deres mængder, for doserede lægemidler angivet pr. dosis,
- d. et fabriksnummer eller -mærke, hvorved fremstillingens dato kan fastslås og pakninger fra samme fabrikation kan genfindes,
- e. fremstillerens firmanavn og hjemsted,
- f. opbevaringsregler og holdbarhedsangivelser, hvor sådanne er påkrævede.

*Stk. 2.* Specialiteten skal i øvrigt fremtræde på en sådan måde, at forveksling med specialiteter af anden sammensætning eller styrke såvidt muligt undgås.

*Stk. 3.* Andre angivelser end de i denne paragraf påbudte må ikke forefindes uden sundhedsstyrelsens tilladelse eller påbud; stoffer, der er anvendt som hjælpemidler ved fremstillingen, kan dog altid angives.

*Stk. 4.* For doserede lægemidler kan sundhedsstyrelsen påbyde særlig mærkning af de enkelte doser.

**§ 78.** Medicinske specialiteters pris skal være rimelig. Ved afgørelse af, om en pris er rimelig, vil hensyn være at tage til omkostningerne ved fremstilling og forhandling af de pågældende eller beslægtede varer i virksomheder, der arbejder med efter forholdene tidssvarende materiel, og som drives på normal teknisk og kommerciel hensigtsmæssig måde. I prisen for en medicinsk specialitet kan indregnes en rimelig andel af virksomhedens udgifter til forskning. Efter udløbet af 8 år

fra det tidspunkt, hvor en medicinsk specialitet er bragt i handelen, må prisen ved salg til forbruger ikke overstige den efter medicintaksten eller dennes principper benyttede taksering for det tilsvarende apoteksfremstillede lægemiddel; i ganske særlige tilfælde kan denne bestemmelse fraviges af indenrigsministeren efter indstilling af sundhedsstyrelsen, jfr. § 30.

*Stk. 2.* De for en medicinsk specialitet ansatte priser samt ændringer af disse skal anmeldes til sundhedsstyrelsen senest 8 dage før ikrafttræden.

**§ 79.** Sundhedsstyrelsen fører efter nærmere af indenrigsministeren fastsatte regler kontrol med de medicinske specialiteter såvel med hensyn til deres indhold og sammensætning som med hensyn til navn, pris og den måde, på hvilken fremstilling og falholdelse finder sted.

*Stk. 2.* Virksomheder, som fremstiller eller emballerer medicinske specialiteter her i landet, er efter nærmere af indenrigsministeren fastsatte regler underkastet sundhedsstyrelsens tilsyn og kontrol med hensyn til specialitetens farmaceutiske fremstilling og indholdsstoffernes anvendelighed og renhed, herunder at de i § 76 nævnte krav stadig er opfyldt.

*Stk. 3.* Sundhedsstyrelsen kan forlange sig tilstillet erklæring på tro og love om, hvorvidt betingelserne for en specialitets optagelse og bevarelse i registret er opfyldt.

*Stk. 4.* Ved gennemførelse af den i stk. 2 omhandlede farmaceutiske kontrol og kontrollen med prisens rimelighed er sundhedsstyrelsen berettiget til at lade udtage eller kræve udleveret prøver af specialiteten og de i denne indgåede bestanddele og til at kræve meddelt alle sådanne oplysninger, som findes nødvendige for dens virksomhed, herunder til at kræve indsendt behørigt bekræftede udskrifter af protokol- og regnskabsmateriale samt analysejournaler, og til at indkalde personer til mundtlig forklaring. Til brug for den omhandlede priskontrol er sundhedsstyrelsen endvidere berettiget til at få adgang til regnskaber og regnskabsbøger og til på stedet at foretage de til forholdenes oplysning fornødne undersøgelser.

*Stk. 5.* Ved afgivelse af oplysninger om tekniske hemmeligheder kan den, der skal afgive oplysningerne, over for medicinaldirektøren fremsætte begæring om, at oplysningerne ikke videregives til de efter indstilling af Industrirådet og Danmarks Apotekerforening udnævnte konsulenter. Medicinaldirektøren afgør herefter, i hvilket omfang begæringen under hensyn til forholdenes beskaffenhed bør imødekommes.

*Stk. 6.* Specialitetsnævnets medlemmer og de til sundhedsstyrelsen i henhold til §§ 30 og 82 knyttede konsulenter er under ansvar efter borgerlig straffelovs §§ 152 og 263 forpligtet til over for alle uvedkommende at hemmeligholde, hvad de gennem deres virksomhed bliver vidende om.

*Stk. 7.* Resultaterne og omfanget af kontrollen offentliggøres af sundhedsstyrelsen.

**§ 80.** Til dækning af udgifterne ved specialitetsnævnets og specialitetskontrollens virksomhed erlägges for hver registreret specialitet en årlig afgift, hvis størrelse fastsættes af indenrigsministeren. Ved indgivelse af andragende om en specialitets optagelse i specialitetsregistret erlägges et af indenrigsministeren fastsat gebyr.

**§ 81.** Sundhedsstyrelsen kan slette en medicinsk specialitet af specialitetsregistret,

- a. såfremt specialiteten ikke svarer til det, der findes angivet på etikette, omslag, brochurer eller lignende eller i annoncer eller anden omtale af specialiteten,
- b. såfremt sammensætningen ikke er konstant, eller indholdsstofferne mangler den efter sundhedsstyrelsens skøn fornødne renhed og kvalitet, eller specialiteten efter sundhedsstyrelsens skøn ikke fremstilles på betryggende måde,
- c. såfremt specialitetens anvendelse efter sundhedsstyrelsens skøn medfører fare af sundhedsmæssig art, eller specialiteten ikke kan antages at være i besiddelse af en virkning, der er en betingelse for optagelse i registret,
- d. såfremt specialitetens pris er urimelig,
- e. såfremt specialitetens sammensætning ændres uden sundhedsstyrelsens tilladelse eller fremstillingen sker i en virksomhed, der ikke opfylder betingelserne i § 76,
- f. såfremt de for registreringen stillede betingelser ikke er opfyldt,
- g. såfremt specialiteten ikke er bragt i handelen inden udløbet af den i henhold til § 73, stk. 2, fastsatte frist,
- h. såfremt den i henhold til § 80 fastsatte afgift ikke indbetales rettidigt, eller de til bedømmelse af specialiteten eller dens fremstilling forlangte oplysninger ikke afgives,
- i. såfremt i øvrigt de i henhold til denne lov stillede krav ikke opfyldes, eller den for specialiteten anvendte reklame, jfr. § 4, eller den måde, hvorpå specialiteten forhandles, er i strid med givne bestemmelser.

*Stk. 2.* Såfremt det ved kontrollen konstateres, at en medicinsk specialitet afviger mere end tilladeligt fra deklARATIONEN, skal fabrikanten eller importøren hjemkalde restlagrene af den pågældende fabrikation fra grossister og apoteker.

*Stk. 3.* Senest ved udløbet af 5 år fra det tidspunkt, en medicinsk specialitet er optaget i specialitetsregistret, påhviler det sundhedsstyrelsen at underkaste specialiteten en fornyet bedømmelse af, om en eller flere af de i stk. 1 nævnte grunde til slettelse af registret foreligger. Ved denne bedømmelse tages der påny stilling til navnespørgsmålet, idet fortsat godkendelse af særnavn er betinget af, at den ved fremstillingen af specialiteten ydede indsats stadig må anses for særlig værdifuld for befolkningens lægemiddelforsyning.

**§ 82.** Ved behandlingen af sager om de i § 73, stk. 4, § 74, stk. 2, og § 81, stk. 3, nævnte spørgsmål samt om de i §§ 78 og 79 nævnte prisspørgsmål tiltrædes sundhedsstyrelsen af de i § 30, stk. 4, nævnte konsulenter. Såfremt der ved behandlingen af sagerne ikke opnås enighed, forelægges de indenrigsministeren til afgørelse.

*Stk. 2.* En af indenrigsministeren truffen afgørelse med hensyn til prisen ved salg til apotek for en medicinsk specialitet kan indankes for domstolene. Sådanne anker har ikke opsættende virkning.

### Kapitel XIII.

#### *Særlige bestemmelser om ældre medicinske specialiteter.*

**§ 83.** For samtlige medicinske specialiteter, der forhandles ved lovens ikrafttrædelse og fortsat ønskes forhandlet, skal der inden 6 måneder efter lovens ikrafttrædelsesdato indgives ansøgning til sundhedsstyrelsen om specialitetens optagelse i specialitetsregistret, jfr. § 75. Såfremt sådan ansøgning ikke indgives, bortfalder

retten til forhandling af vedkommende specialitet 18 måneder efter udløbet af ansøgningsfristen.

§ 84. Medicinske specialiteter, der lovligt er bragt i handelen før lovens ikrafttrædelsesdato, kan optages i specialitetsregistret under uændret navn uden at opfylde de i § 73, stk. 1, nævnte betingelser. Optagelsen gælder for 5 år fra lovens ikrafttrædelsesdato.

Stk. 2. Efter udløbet af den i stk. 1 nævnte 5 års periode kan registreringer af de her omhandlede specialiteter efter ansøgning forlænges for 10 år ad gangen og under uændret navn, så længe det pågældende lægemiddel må anses for værdifuldt.

#### 5. afdeling.

#### *Straffe- og ikrafttrædelsesbestemmelser m.v.*

#### Kapitel XIV.

#### *Straffebestemmelser.*

§ 85. Den, der i svigagtig hensigt afgiver urigtige, ufuldstændige eller på anden måde vildledende oplysninger om indtægt, udgift eller andre forhold, der har betydning for fastsættelsen af apotekerafgift eller tilskud fra apotekerfonden, straffes med bøde eller i særlig grove tilfælde med hæfte eller fængsel i indtil 1 år. Foreligger der ved et forhold som det foran ommeldte alene grov uagtsomhed, er straffen bøde. Såfremt der ved forholdet efter indenrigsministerens skøn ikke kan antages at være forskyldt højere straf end bøde, ikendes denne af ministeren, medmindre enten denne eller den skyldige ønsker sagen indbragt for retten. Bøderne tilfalder apotekerfonden.

Stk. 2. I øvrigt straffes overtrædelse af denne lov eller de i henhold til denne udfærdigede bestemmelser, for så vidt den øvrige lovgivning ikke medfører strengere straf, med bøder, der tilfalder statskassen.

Stk. 3. Anklagemyndigheden skal sende sundhedsstyrelsen — for sager der vedrører dyrlæger Det veterinære Sundhedsråd — meddelelse om alle sager vedrørende overtrædelse af denne lov eller de i medfør af samme givne bestemmelser, jfr. herved § 20.

Stk. 4. Når en apoteker, sygehusapoteker, provisor, apoteksmedhjælper eller apoteksassistent fortaber retten til at udøve virksomhed midlertidigt eller endeligt, udsteder sundhedsstyrelsen bekendtgørelse herom.

#### Kapitel XV.

#### *Ikrafttrædelse m.v.*

§ 86. Denne lov træder i kraft den 1. januar 1955. Bestemmelserne i kapitel VIII om afgift af og tilskud til apoteker træder dog først i kraft den 1. januar 1957; indtil dette tidspunkt forbliver de hidtil gældende regler herom i kraft.

Stk. 2. Samtidig med, at reglerne i nærværende lov træder i kraft, ophæves de tilsvarende regler i lov nr. 107 af 31. marts 1932 om apotekervæsenet, jfr. lov nr. 192 af 12. april 1949 om ændring af denne lov og lov nr. 286 af 18. juni 1951 om ændring af reglerne om fortabelse af rettigheder som følge af straf § 12, med und-



tagelse af de bestemmelser, som i denne lov udtrykkelig er opretholdt. Ligeledes ophæves samtidig med, at reglerne i nærværende lov træder i kraft, de tilsvarende regler i lov nr. 108 af 31. marts 1932 om apotekerafgift og tilskud fra apotekerfonden samt kgl. anordning nr. 671 af 29. december 1917 om dyrlægernes udlevering af lægemidler som ændret ved kgl. anordning nr. 63 af 24. februar 1933.

*Stk. 3.* De hidtil udfærdigede bestemmelser vedrørende apotekervæsenet betragtes, indtil de ophæves, som udstedt i henhold til denne lov, for så vidt de ikke strider mod dens regler, i hvilket tilfælde de ophæves i det deraf følgende omfang.

*Stk. 4.* Denne lov gælder ikke for Færøerne. Under forudsætning af, at der for Færøerne opretholdes en ordning af apotekervæsenet af tilsvarende karakter som den i denne lov omhandlede, bemyndiges indenrigsministeren til med Færøerne at aftale, at Færøerne kan tiltræde lovens eftersyns- og pensionsordning på betingelse af, at Færøerne betaler udgifterne derved.

*Stk. 5.* For Grønlands vedkommende kan indenrigsministeren foretage sådanne afgivelser fra loven, som de særlige grønlandske forhold tilsiger.

§ 87. Enhver af sundhedsstyrelsen i henhold til nærværende lov truffen afgørelse kan indankes for indenrigsministeren.

---

Lov nr. 160 af 7. juni 1958 om ændringer i lov om apotekervæsenet indeholder i § 2 følgende bestemmelse:

§ 2. Personer, der oppebærer pension og understøttelse m.v. i henhold til de før 1. april 1958 gældende bestemmelser vedrørende apotekervæsenets pensionsordning, får i finansåret 1958-59 beregnet pensionen m.v. efter de hidtil gældende regler.

*Stk. 2.* Indenrigsministeren bemyndiges til efter forhandling med finansministeren at udfærdige bestemmelser om udbetaling af pension m.v. til de af denne paragraf omfattede personer i overensstemmelse med de for statens pensionister til enhver tid gældende regler, herunder om udbetaling af understøttelser ydet i henhold til § 46, stk. 3, i lov nr. 107 af 31. marts 1932 om apotekervæsenet.

Lov nr. 165 af 16. maj 1962 om ændringer i lov om apotekervæsenet indeholder i § 2 følgende bestemmelse:

§ 2. Denne lov træder i kraft den 1. juli 1962; dog har de i § 1, pkt. 12-17, fastsatte nye regler om afgift af og tilskud til apoteker\*) første gang virkning for kalenderåret 1962.

*Stk. 2.* Bestemmelsen i lovens § 46, stk. 3, 3. punktum, kan efter begæring af den pågældende apoteker og med virkning fra og med året 1962 også finde anvendelse på apoteker af den i bestemmelsen omtalte art, der er overtaget før den 1. januar 1957, dog forudsat at apotekeren ikke har fået bevilling til at drive det pågældende apotek i henhold til lov nr. 107 af 31. marts 1932 om apotekervæsenet § 58, stk. 1, jfr. lov nr. 209 af 11. juni 1954 § 7, stk. 4.

\*) § 46, stk. 3, 2. pkt., § 47, § 48, § 49, § 50, § 52.

*Indenrigsministeriet, den 2. juli 1962.*

*Lars P. Jensen.*

*/ Blom-Hansen.*



**56. Sundhedsstyrelsens cirkulære af 20. juli 1962.**

*Cirkulære om anvendelse af plast (plastics) i forbindelse med levnedsmidler og drikkevand.*

(Til politidirektøren i København, samtlige politimestre, embedslæger, sundhedskommissioner og de interesserede erhvervsorganisationer).

Den stadig mere udbredte anvendelse af plast som emballage for levnedsmidler til afløsning af traditionelle emballagematerialer har givet anledning til mange henvendelser til sundhedsstyrelsen med henblik på spørgsmålet om, hvorvidt anvendelsen af plast til det nævnte formål kunne give anledning til sundhedsmæssige betænkeligheder. Tilsvarende spørgsmål har været rejst med hensyn til anvendelse af plast-rør til drikkevandsledninger, og lignende problemer har foreligget for benyttelsen af plast i andet øjemed, f. eks. til køkkenredskaber. Sundhedsstyrelsen har derfor fundet det rigtigt i nærværende cirkulære som vejledning for de interesserede myndigheder og erhverv at henlede opmærksomheden på nogle bestemmelser i lovgivningen, der vedrører de nævnte spørgsmål samt at meddele sundhedsstyrelsens synspunkter vedrørende anvendelse af plast til de omhandlede formål.

*I. Lovregler.*

*A. Regler om levnedsmiddelemballage.*

*1. Almindelige regler.*

I § 7 i lov nr. 174 af 28. april 1950 om levnedsmidler m.m. er det fastsat, at kar, redskaber, maskiner, *indpakningsmateriale, flasker, dåser, glas, krus og anden emballage, som kommer i berøring med levnedsmidler, der er bestemt til salg*, skal være af sådant materiale og af sådan beskaffenhed, samt i en sådan tilstand, at levnedsmidlerne ikke kan forurennes eller skades derved. De nærmere regler herom fastsættes af indenrigsministeren efter forhandling med handelsministeren. Efter lovens § 2 a er det forbudt at forhandle levnedsmidler, der kan antages at kunne overføre eller fremkalde sygdom eller kan medføre forgiftning. I § 2 c fastsættes, at levnedsmidlerne heller ikke må være forurenede eller af anden årsag være utjenlige til menneskeføde. Forskellige steder i lovgivningen har man bestemmelser, der foreskriver, at materialer, der anvendes til emballage eller på anden måde kommer i direkte berøring med bestemte levnedsmidler, skal godkendes af myndighederne.

*2. Særregler for enkelte levnedsmidler.*

*Ost.* Opmærksomheden henledes på, at der i landbrugsministeriets bekendtgørelse (nr. 341) af 11. december 1958 om behandling af overfladen af dansk ost er fastsat bestemmelse om, at plastemulsioner og plastfolier kun må anvendes til ost på nærmere af statskontrollen med mejeriprodukter og æg m.m. fastsatte betingelser, hvorunder bl.a. kræves, at sundhedsstyrelsen skal have godkendt materialet med hensyn til sundhedsmæssige forhold og statens forsøgsmejeri med hensyn til den tekniske brugbarhed.

*Færdigpakkede, udskårne kødvarer* i detailpakning må være pakket i film af plast eller lignende materiale, som er i overensstemmelse med de af indenrigsmini-

Sundhedsst. j. nr. 46-94-I-1959.

steriet til enhver tid herom fastsatte regler, jfr. § 3 i landbrugsministeriets bekendtgørelse (nr. 245) af 14. juli 1959. Nærværende vejledning udsendes med tilslutning fra indenrigsministeriet, hvoraf følger, at den omhandlede emballage enten skal være fremstillet ud fra de i bilaget nævnte stoffer eller, hvis dette ikke er tilfældet, skal forelægges sundhedsstyrelsen til udtalelse.

*Mælk.* I normalmælkevedtægten er det i § 22, stk. 5, fastsat, at hvis mælk eller fløde forhandles i anden emballage end glasflasker, skal emballagens materiale være godkendt af indenrigsministeriet. Det vil f. eks. betyde, at papemballage og dennes indvendige hydrofobe belægning skal godkendes. I de anførte tilfælde er sundhedsstyrelsen rådgivende over for de pågældende ministerier.

#### *B. Drikkevandsledninger.*

Ifølge § 14 i levnedsmiddeloven kan indenrigsministeren træffe bestemmelser om de fordringer, som af sundhedsmæssige hensyn skal stilles til drikkevand, samt give regler om tilsyn med drikkevandsanlæg. I den foreløbige danske standard for *vandrør* af uplastificeret PVC (DS F 972) findes krav til rørenes hygiejniske egenskaber (lugt, smag, farve og skadelige stoffer). At disse betingelser bliver opfyldt, søges sikret ved, at dansk standardiseringsråds mærkningsudvalg forinden mærkningen hører sundhedsstyrelsen. For at sundhedsstyrelsen kan bedømme materialet, må der indsendes fuldstændige oplysninger om råmaterialerne og de under fremstilling og forarbejdning tilsatte stoffer, f. eks. katalysatorer, emulgatorer, acceleratore, stabilisatorer og slipmidler. Endvidere må der foreligge resultater af egnede opløselighedsprøver udført på det færdige materiale.

#### *C. Andre forhold.*

I henhold til § 13 i levnedsmiddeloven kan indenrigsministeren efter forhandling med handelsministeren fastsætte nærmere regler til forebyggelse af sundhedsfare fra brugs- og forbrugsgenstande.

Der er utvivlsomt i de citerede lovbestemmelser fornøden hjemmel til at fastsætte almindeligt bindende regler for, hvorledes plast skal være sammensat for at kunne benyttes som levnedsmiddelemballage, til vandrør eller på anden måde, hvorved den menneskelige sundhed kunne komme i fare, hvis skadelige komponenter indgik i materialerne. Under hensyn til den hastige udvikling inden for plastindustrien synes der imidlertid at være grund til at søge på *andre måder end i form af ubetinget bindende regler* at give retningslinjer for opnåelse og bevarelse af sundhedsmæssigt forsvarlige forhold på dette område.

#### *II. Sundhedsstyrelsens retningslinjer.*

I medfølgende bilag findes en fortegnelse over stoffer, der af sundhedsstyrelsen anses for egnede til at indgå i plast, der benyttes til levnedsmiddelemballage, drikkevandsledninger o. lign., således at der ikke ved anvendelsen af plast kan antages at opstå sundhedsmæssige ulemper for konsumenterne. På grund af den stærke udvikling som foregår med hensyn til fremstilling af plastmaterialer, kan listen ikke være fuldstændig ajourført. Sundhedsstyrelsen skal henlede opmærksomheden på, at sundhedsmyndighederne i USA, Food and Drug Administration i Washington, udsender retningslinier for såvel sammensætningen af plastmaterialer som undersøgelsesmetoder for hvert enkelt af disse. Endvidere offentliggør de vesttyske sundhedsmyndigheder tilsvarende retningslinier både med hensyn til sammensæt-

ning og laboratiormæssig undersøgelse. Sundhedsstyrelsen skal ikke rejse indvendinger mod, at plastmaterialer fremstillet og laboratiormæssigt afprøvet i overensstemmelse med de til enhver tid gældende regler i disse lande finder anvendelse her i landet.

*Anvendelse af stoffer, som ikke er opført i cirkulæret.*

Såfremt man til fremstilling af plastvarer i forbindelse med levnedsmidler og drikkevand ønsker at anvende andre komponenter end de i bilaget anførte, må fabrikanten skaffe sig sikkerhed for varernes uskadlighed i sundhedsmæssig henseende og øvrige egnethed ved at indhente behørig erklæring herom fra anerkendt råvareleverandør eller at foretage løbende laboratoriekontrol med den færdige vare.

Der kan ikke for nye stoffer foreskrives laboratorieundersøgelser, der vil være relevante for alle plastmaterialer, og metoderne må derfor i hvert enkelt tilfælde afpasses efter

- a) plastmaterialet,
- b) de pågældende komponenter,
- c) anvendelsen af den færdige vare,

hvorefter man desuden må tage i betragtning, under hvilken form komponenterne er tilsat plastmaterialet. Eksempelvis kan det nævnes, at tørindfarvning til sprøjtestøbning gennemføres til højere homogenitet ved snekkeforplastificering end ved simpel tromling.

Efter de indledende orienterende undersøgelser over komponenternes mulige egnethed opfordres man til at forelægge resultaterne heraf for sundhedsstyrelsen til udtalelse med henblik på, om de fundne mængder kan anses for at være sundhedsskadelige, eller om de vil kunne indgå til den pågældende anvendelse under behørig kontrol.

*Forarbejdningens indflydelse.*

Det indskræpes, at en i øvrigt forsvarlig og hensigtsmæssig emballage kan gøres uegnet i sundhedsmæssig henseende, hvis der under forarbejdningen af plastmaterialer ud fra de i bilaget anførte stoffer anvendes en forkert teknik, hvorved der skabes mulighed for dannelse af smagende og lugtende stoffer eller stoffer med for stor opløselighed. Anvendelsen af sådanne materialer til emballage for levnedsmidler kan gøre levnedsmidlerne uegnede som menneskeføde.

Desuden kan der ved lakering, udvendig dekorerung eller behandling påføres stoffer, der trænger ind i plastmaterialet.

*Fabrikantens og importørens ansvar.*

Uanset at nærværende cirkulære har karakter af en vejledning, finder sundhedsstyrelsen anledning til at indskræpe, at den, der anvender levnedsmiddelemballage af plast, til hvis fremstilling der er anvendt *andre komponenter end anført i bilaget*, selv må skaffe sig den nødvendige sikkerhed for, at der ikke kan rejses sundhedsmæssige indvendinger imod anvendelsen af disse komponenter. Man skal herved henvise til, at der ifølge levnedsmiddelovens § 7 påhviler såvel levnedsmiddelfabrikanten som emballagefabrikanten et ansvar, men at førstnævnte vil være den umiddelbart ansvarlige for det færdige produkt. Levnedsmiddelfabrikanten bør derfor indhente en erklæring eller garanti (som evt. kan påføres fakturaen) fra leverandøren af plastemballagen m.v., hvorefter denne emballage er fremstillet i

overensstemmelse med de i nærværende vejledning og eventuelt senere ændringer angivne retningslinjer og — såfremt emballagens anvendelse er begrænset til visse levnedsmidler — til anvendelse for disse levnedsmidler. For at fremstillere af emballagen kan afgive en sådan erklæring eller garanti, må han på sin side indhente tilsvarende erklæringer fra sine råvareleverandører.

#### *Revision af listen.*

Det bemærkes, at fortegnelsen i bilaget over de sundhedsmæssigt forsvarlige stoffer i det mulige omfang vil blive ajourført, når forholdene gør det ønskeligt. Ønsker om ændringer i fortegnelsen i bilaget kan til enhver tid — om muligt med henvisning til de data, der begrundet ændring — rettes til sundhedsstyrelsen.

Ved udsendelsen af nærværende cirkulære bortfalder cirkulære af 25. juli 1960 om anvendelse af plast (plastics) i forbindelse med levnedsmidler og drikkevand.

Den væsentligste ændring fra det tidligere cirkulære til det nugældende er, at man i listen over hjælpestoffer (III) har udeladt fortegnelsen over katalysatorer og emulgatorer. Med hensyn til anvendelsen af sådanne stoffer henvises til cirkulærets indledende tekst »II. Sundhedsstyrelsens retningslinier« og til bemærkningen i bilaget under »I. Resiner«. Endvidere er der i bilaget til det ny cirkulære omtalt polyesterstøbninger og acrylstøbninger, samt de heri indgående komponenter, inklusive monomere, katalysatorer, accelerators, dispersions-, henhv. opløsningsmidler.

*Sundhedsstyrelsen, den 20. juli 1962.*

*Esther Ammundsen.*

/ Øhlenschläger.

### **Bilag.**

#### **Fortegnelse over komponenter, som af sundhedsstyrelsen anses for egnede i plast, der kan komme i berøring med levnedsmidler.**

##### *I. Resiner.*

Nedennævnte resiner anses for anvendelige under forudsætning af, at de ikke afgiver påviselige mængder monomere eller lavmoleculære forbindelser og er fremstillet ved hjælp af katalysatorer, emulgatorer, m.m. der ikke kan give anledning til sundhedsmæssige betænkeligheder. Under visse nærmere fastsatte betingelser vil dispersioner af de anførte resiner kunne anvendes.

##### *A. Polymerisater.*

###### *1. Kulbrintepolymerisater.*

Butadien-styren-copolymerisat  
Polyethylen, høj- og lavtrykstype  
Polypropylen  
Polystyren

Styren-isobutylen-copolymerisat — (kun til levnedsmidler med et højt vandindhold, f. eks. til saft, marmelade,

olie-i-vand-emulsioner med højst 5 pct. olie, men således ikke til mayonnaise, salater, margarine eller ost)

###### *2. Halogensubstituerede kulbrintepolymerisater.*

2-Chlorbutadien-polymerisat  
Polychlortrifluorethylen  
Polytetrafluorethylen

Polyvinylchlorid  
 Polyvinylidenchlorid  
 Vinylchlorid-acrylsyremethyl-, ethyl-,  
 propyl- og butylester-copolymerisat  
 Vinylchlorid-maleinsyremethyl-, ethyl-,  
 propyl- og butylester-copolymerisat  
 Vinylchlorid-vinylacetat-copolymerisat  
 Vinylchlorid-vinylpropionat-copoly-  
 merisat  
 Vinylidenchlorid-acrylsyremethyl-,  
 ethyl-, propyl- og butylester-copoly-  
 merisat  
 Vinylidenchlorid-vinylchlorid-copoly-  
 merisat

3. *Andre substituerede kulbrintepoly-  
 merisater.*

Butadien-acrylonitril syntetisk gummi  
 Butadien-acrylonitril-styren-copoly-  
 merisat

Polyethylacrylat  
 Polymethylacrylat  
 Polymethylmethacrylat  
 Polyvinylacetat

Polyvinylalkohol, resiner af høj og lav  
 viscositet (kun til ikke-vandholdige  
 levnedsmidler)

Polyvinylethylether (0,5-0,8 cP ved 20°  
 C i 1 pct. opløsning i benzen)

*B. Polycondensater.*

1. *Polyamider* fremstillet under anven-  
 delse af udgangsmaterialerne:

Aminocapronsyre  
 Aminoundecansyre  
 Caprolactam

Hexamethylendiamin + adipinsyre og/  
 eller sebacinsyre

Viscositeten af en 1 pct. opløsning af  
 polyamid i m-cresol skal ved 25° C  
 være mindst 28,9 cP.

Rester af monomere og lavmoleculære  
 spaltningssprodukter, i alt højst 2 pct.

2. *Polycarbonater* fremstillet under an-  
 vendelse af udgangsmaterialerne:

4,4'-Dioxy-diphenyl-2,2-propan  
 4,4'-Dioxy-diphenyl-1,1-cyclohexan  
 Diphenylcarbonat

Phosgen

Terephthalsyre + ethylenglycol

Viscositeten af en 0,5 pct. opløsning af  
 polycarbonat i methylenchlorid skal  
 ved 25° C være mindst 0,5 cP.

3. *Formaldehyd-condensater.*

Carbamid-formaldehyd-polycondensat  
 Melamin-formaldehyd-polycondensat

*C. Halvsyntetisk plast.*

1. *Regenererede naturstoffer.*

Cellulose, regenereret (under visse nær-  
 mere fastlagte betingelser tillige lake-  
 rede og blødgjorte film heraf)

Gummi, hydrochlorid

2. *Cellulose-estere.*

Celluloseacetat

3. *Cellulose-ethere.*

Ethylcellulose

*II. Polyesterstøbninger og acrylstøbninger.*

Medens fabrikationen af plastmaterialer i almindelighed her i landet foregår  
 ud fra færdigpolymeriserede råvarer, foregår fabrikationen af polyesterstøbninger  
 og acrylstøbninger ud fra monomere og lavmoleculære forbindelser.

Før genstande af støbninger kommer i berøring med levnedsmidler, skal de  
 uddampes eller skylles grundigt 1-2 timer med 80° C. varmt vand. Færdigvarerne  
 må ikke give positiv peroxidreaktion. Beregnet på basis af polyestere må indholdet  
 af flygtige bestanddele ikke overstige 0,5 pct. og indholdet af vandopløselige be-  
 standdele ikke overstige 1 pct.

Det understreges, at levnedsmidler ikke må optage smag eller lugt fra støb-  
 ningerne jfr. § 2 c i lov nr. 174 af 28. april 1950 om levnedsmidler m. m.

Følgende stoffer kan anvendes:

*A. Monomere.*

Adipinsyre  
 Alifatiske eller alifatisk substituerede  
 mono- og polyvalente alkoholer, ind-  
 til C<sub>10</sub>  
 Alkoxylerede eller hydrerede phenoler  
 og bisphenoler  
 Fumarsyre  
 Harpiksyrer  
 Hydrerede eller halogenerede phthal-  
 syrer  
 Maleinsyre  
 Methy lacrylsyre-ester af alkoholer C<sub>1</sub>-C<sub>4</sub>  
 Phthalsyre  
 Styren  
 Vinytoluen

*B. Katalysatorer.*

Benzoylperoxid  
 Cyclohexanonperoxid  
 Methylethylketonperoxid  
 (i alt højst 3 pct. katalysatorer)

*C. Acceleratorer.*

Cobaltnaphthenat  
 Cobaltoctoat  
 (i alt højst 0,03 pct. Co)

*D. Dispersions-, henhv. opløsningsmidler.*

Alkyl (C<sub>12</sub>-C<sub>18</sub>) sulfonsyre-ester af phenol  
 og/eller cresoler  
 Dimethylphthalat i en mængde højst  
 svarende til katalysatormængden

*III. Hjelpestoffer.**A. Stabilisatorer, slip- og smøremidler.*

Aluminiummono-, di- og tris-tearat  
 Aminocrotonsyre-estere af højere fedt-  
 alkoholer til PVC (højst 2 pct.)  
 Ammoniumcitrat  
 Ammoniumkaliumphosphat  
 Calciumacetat  
 Calciumcarbonat  
 Calciumphosphat, mono-, di- og tri-  
 Calciumglycerophosphat  
 Calciumoleat  
 Calciumricinoleat  
 Calciumstearat  
 Carbamid, højst 0,5 pct. til højtryks-  
 polyethylen  
 Dicalciumphosphat  
 Dimethylpolysiloxan (befriet for hydro-  
 lysabelt chlorid og alkoxygrupper,  
 mindre end 18 pct. vægttab efter 4  
 timer opvarmning til 200° C, viscosi-  
 tet 300 centistoke ved 25° C, vægt-  
 fylde 0,96-0,97 ved 25° C, brydnings-  
 index 1,400-1,404 ved 25° C)  
 Dinatriumphosphat  
 Diphenylthiourinstof til PVC (højst 1  
 pct)  
 Ester af montansyre med ethandiol og  
 med 1,3-butandiol til PVC (i alt højst  
 0,1 pct. stabilisatorer)

Glycerinestere af naturligt forekommen-  
 de mættede og umættede fede syrer  
 Kaliumcitrat, mono-, di- og tri-  
 Kaliumstearat  
 Linolensyreamid  
 Magnesiumglycerophosphat  
 Magnesiumphosphat  
 Magnesiumstearat  
 Manganoxidhydrat  
 Natriumcarbonat  
 Natriumcitrat, mono-, di- og tri-  
 Natriumphosphat, mono-, di- og tri-  
 Natriumpyrophosphat  
 Natriumstearat  
 Natriumtetrapyrophosphat  
 Octadecylalkohol  
 Oliesyre  
 Palmitinsyreamid  
 Paraffinolie (farmakopévarer)  
 Polyethylenglycol (middel-moleculvægt  
 over 400)  
 Stearinsyre  
 Stearinsyreamid  
 Tinstearat (må højst afgive 50 p.p.m.  
 tin til levnedsmidlet)  
 Zinkorthophosphat (må højst afgive 50  
 p.p.m. zink til levnedsmidlet)  
 Zinkresinat (må højst afgive 50 p.p.m.  
 zink til levnedsmidlet)

Zinkstearat til polystyren (må højst afgive 50 p.p.m. zink til levnedsmidlet)

*B. Blødgørere.*

Acetyltributylcitrat

Acetyltriethylcitrat

Butylphthalylbutylglycollat

p-tertiær-Butylphenylsalicylat

Butylstearat

Dibutylsebacat

Diethylphthalat

Di-(2-ethylhexyl)phthalat (kun til levnedsmidler med et højt vandindhold, f. eks. til saft, marmelade, olie-i-vand-emulsioner med højst 5 pct. olie, men således ikke til mayonnaise, salater, margarine eller ost)

Di-isobutyladipat

Di-iso-octylphthalat (kun til levnedsmidler med et højt vandindhold, f. eks. til saft, marmelade, olie-i-vand-emulsioner med højst 5 pct. olie, men således ikke til mayonnaise, margarine eller ost)

Diphenyl-2-ethylhexylphosphat

Epoxideret soyabønneolie (jodtal maximum 14 og oxiran oxygen, minimum 6,0 pct.)

Ethylphthalylethylglycollat

Glycerolmonooleat

Glyceroltriacetat

Mono-iso-propylcitrat

Stearylcitrat

Triethylcitrat

3-(2-Xenonyl)-1,2-epoxypropen

*C. Antioxidanter.* (emballagen må højst afgive 50 p.p.m. antioxidant til levnedsmidlet)

Butylhydroxyanisol

Butylhydroxytoluen

Dilaurylthiodipropionat

Distearylthiodipropionat

Guaiaakharpiks

Nordihydroguaiaretsyre

Propylgallat

4,4'-thio-bis-6-tertiær-butyl-m-cresol, højst 0,05 pct. til højtrykspolyethylen

Thiodipropionsyre

2,4,5-Trihydroxybutyrophenon

*D. Konserveringsstoffer.*

Calciumpropionat

Methyl-p-hydroxybenzoat

Natriumbenzoat

Natriumpropionat

Propyl-p-hydroxybenzoat

Sorbinsyre

*E. Fyldstoffer.*

Kaolin

Kiselsyre

Kridt

Silicater

Talkum

*F. Armeringsstoffer.*

Asbestfiber

Glasfiber

*G. Farvestoffer.*

Til farvning af plastmaterialer, der kommer i berøring med levnedsmidler, kan anvendes de til enhver tid af sundhedsstyrelsen godkendte farvestoffer til levnedsmidler, jfr. for tiden indenrigsministeriets cirkulære af 4. februar 1961. Nævnte cirkulære indeholder en fortegnelse over en række vandopløselige farvestoffer, samt en række uopløselige pigmentfarver. Calcium- og aluminium-lakker af de anførte vandopløselige farvestoffer til plastmaterialer er tilladt anvendt.

Desuden vil det være tilladt at anvende phthalocyaninblåt (phthalocyaniner, også som kobber- og cobaltkomplex samt som sulfamider og som calcium- og aluminium-lakker af phthalocyaninsulfonsyre), phthalocyaningrønt (chlorerede phthalocyaniner, også som kobber- og cobaltkomplex samt som sulfamider og som calcium- og aluminium-lakker af phthalocyaninsulfonsyre) og calciumlak af 1-(2'-sulfo-4'-methyl-1'-phenylazo)-2-naphthol-3-carbonsyre. (Colour Index 1956, nr. 15850).

Som fortyndingsmidler til farvestoffer må kun anvendes uskadelige stoffer. Til *dekoration og tryk* på emballagens *udvendige side* kan anvendes andre stoffer end de forannævnte, *under*

*forudsætning af* at stofferne ikke ved afskrabning eller vandring i materialet kan forurene de levnedsmidler, hvormed plastmaterialet kommer i berøring.

## 57. Sundhedsstyrelsens cirkulære af 15. september 1962.

*Sundhedsstyrelsens cirkulære til hjemmesygeplejersker m. fl.  
om fremgangsmåder ved injektionsgivning, sterilisering  
af instrumenter o. lign.*

Da der fra forskellig side er fremsat ønske om en vejledning i fremgangsmåder ved injektionsgivning, sterilisering af instrumenter o. lign. har sundhedsstyrelsen udarbejdet følgende retningslinier.

### I. Sprøjter, kanyler og andet materiel.

A. *Sprøjter*. I dag anvendes der følgende typer af sprøjter:

Rekordsprøjter à 1, 2, 5 og 10 ml  
Éngangssprøjter à 2 og 5 ml

*Rekordsprøjter*: Enhver hjemmesygeplejerske bør have en steril sprøjte til hver patient, som hun i dagens løb skal give injektioner, d.v.s. 6–10 sprøjter ialt, eventuelt flere efter behov.

Sprøjterne kan fordeles på følgende størrelser:

3–4 à 1 ml  
3–4 à 2 ml  
1–2 à 5 ml

Det forudsættes herved, at hjemmesygeplejersken midt på dagen steriliserer sprøjterne til brug ved eftermiddagens besøg. Finder steriliseringen sted centralt, f. eks. på et apotek, jfr. nedenfor, må antallet af sprøjter afpasses efter den tid, der medgår til at få et hold sprøjter steriliseret.

*Éngangssprøjter* er taget i anvendelse mange steder og anbefales anvendt til alle *indsprøjtninger af antibiotica*. De fremstilles med eller uden påmonteret kanyle. Éngangskanyler kan fås i særskilt pakning. Éngangssprøjter kan tillige leveres med medicamentet påfyldt, f. eks. penicillin eller streptomycin, og stemplet trukket tilbage parat til anvendelse. Éngangssprøjter skal kasseres umiddelbart efter brugen, idet de er fremstillet af et materiale, der ikke tåler en fornyet steriliseringsproces.

B. *Kanyler*. Kanyler til rekordsprøjter og éngangssprøjter findes i flere mærker. Man skal derfor henlede opmærksomheden på, at kanylernes størrelse og nummerering kan variere, afhængig af fabrikatet.

Til subcutane injektioner anvendes i reglen kanylestørrelser af ca. 3 cm længde. Til intramuskulære injektioner kan anvendes kanyler, der er ca. 5 cm lange. Kanylens tykkelse må afpasses efter det medicament, der skal indsprøjtes.

Kanyler skal altid være rene, skarpe, lige og uden modhager. Ved rensning af



kanylerne bør defekte kanyler frasorteres, sendes til slibning eller kasseres. Slibning foretages af instrumentfirmaer.

Stiletter må kun bruges ved rensning af kanylerne og skal udtages *inden* steriliseringen.

C. *Andet materiel.* Endvidere bør følgende materiel forefindes til brug ved

1. injektionsgivning:
  - 1 pincet, almindelig størrelse
  - 1 pincetglas med låg
  - jodsprit 5% eller propylalkohol 35%
  - vat
2. sterilisering:
  - groft filterpapir og karduspapir
  - sejlgarn eller bomuldsgarn
  - 1 langbenet pincet
  - 1 trykkoger eller tørsterilisator.

## II. Rengøring af sprøjter og kanyler.

*En grundig mekanisk rengøring* af instrumenterne forud for steriliseringsprocessen, er en absolut forudsætning for at opnå sikker sterilitet.

*Umiddelbart efter brugen* gennemskylles sprøjte og kanyle med koldt, rent vand, således at injektionsvæske, blod o. lign. ikke får lejlighed til at tørre ind, blokere passagen og derved vanskeliggøre senere rensning.

Sprøjten skilles derefter og hver enkelt del skylles med koldt vand. Findes der ikke i patienternes hjem tilfredsstillende vand fra fælles vandværk eller fra egen boring, må hjemmesygeplejersken medføre vand i en flaske. Skyll vandet skal bortkastes efter rensning af hver enkelt sprøjte, og vandet i flasken må udskiftes én gang daglig.

Sprøjten *samlles ikke igen* før den egentlige rengøring finder sted.

*Efter hjemkomsten* renses sprøjter og kanyler snarest muligt ved grundig afvaskning med varmt vand og sæbe (eller sulfosæbe), evt. ved anvendelse af en lille flaskeborste. Herefter gennemskylles sprøjte og kanyle mindst 3 gange med koldt vand, således at enhver rest af sæbe fjernes. Er vandet »hårdt«, bør der sidste gang skylles med destilleret eller kogt vand.

## III. Pakning til sterilisering.

*Til sterilisering i trykkoger eller tørsterilisator* pakkes sprøjter og kanyler på følgende måde:

Sprøjte, sprøjtestempel og kanyle (uden stilet) indpakkes i ét lag groft filterpapir, idet de enkelte dele »rulles« ind i den for udtagningen mest hensigtsmæssige rækkefølge, d.v.s. man begynder med kanylen og slutter med sprøjten, og filterpapirets ender ombøjes; derefter anvendes der et enkelt lag almindeligt karduspapir, der ombindes med bomuldsgarn eller sejlgarn.

Papir til indpakning af instrumenter bør kun anvendes *én gang*. Det skal i denne forbindelse nævnes, at steriliseringen nogle steder vil kunne foretages centralt, f. eks. kan flere hjemmesygeplejersker i fællesskab anvende en sterilisator, eller steriliseringen kan foregå på et apotek, såfremt dette efter de stedlige forhold, herunder transport- og forsendelsesmuligheder, kan lade sig gøre. Apotekerne på-

tager sig i almindelighed til bestemt fastsatte tider at sterilisere instrumenter, der modtages i dertil indrettede pakker på  $45 \times 20 \times 20$  cm.

Til sterilisering på apotek skal instrumenterne i reglen ikke pakkes som foran beskrevet, i stedet skal der til kanyler anvendes glasrør, til sprøjter aluminiumsrør, metal- eller nylonhylstre, som kan rekvireres efter aftale med apotekeren. Instrumenterne skal omhyggeligt renses på den ovenfor beskrevne måde, før de pakkes og leveres til sterilisering. I en pakke af fornævnte format kan der være 28–30 rør.

#### IV. Sterilisering af sprøjter, kanyler m.v.

Samtlige fornævnte instrumenter skal steriliseres for at hindre smitteoverførelse i forbindelse med injektionsgivning. En gennemført steril teknik ved al injektionsgivning er strengt nødvendig som følge af risikoen for overførelse af hepatitisvirus. Dette virus er meget resistent og kan overføres i selv uendelig små blod- og serum-mængder. Sterilitet kan opnås ved: Autoklavering eller tørsterilisering.

Autoklavering gennemføres enklest ved hjælp af en egnet trykkoger. Denne skal være konstrueret til at yde et overtryk på 1 atmosfære, hvorved temperaturen i kogerens kan bringes op på  $120^\circ$  C. Kogeren skal være forsynet med trykventil-anordning, der sikrer opretholdelsen af det nævnte overtryk, samt med en forsvarlig sikkerhedsventil. Disse krav vil de fleste husholdningstrykkogere kunne opfylde. Trykkogeren bør endvidere være forsynet med et termometer. De i handelen værende trykkogere er ikke i almindelighed udstyret med termometer, det vil derfor være nødvendigt gennem forhandleren at rekvirere en trykkoger med termometer fra fabrikken tilligemed en rist, der er konstrueret således, at der i kogerens kan være  $1\frac{1}{2}$  l vand, uden at dette når op over risten. Termometeret kan også monteres på en allerede erhvervet trykkoger ved indsendelse af låget til fabrikken.

Fremgangsmåde ved autoklavering i en trykkoger. Den fornævnte rist anbringes i kogerens, og der hældes i denne en passende mængde vand til, at trykkogeren ikke koger tør. Vandmængden skal derfor afpasses efter trykkogeren størrelse og autoklaveringstiden, der skal være 20 minutter, og vandet må ikke nå op over risten. Ca.  $1\frac{1}{2}$  l vand vil som regel være passende.

Sprøjtepakkerne, pincet og pincetglas med låg, anbringes på risten i trykkogeren. Denne bør være så stor, at pakkerne kun fylder ca.  $\frac{2}{3}$  af kogerens.

Låget lægges på og drejes på plads, således at håndtagene står lige over hinanden. Kontrollen sættes på hul nr. 3, der skal sikre 1 atmosfæres overtryk og en temperatur på  $120^\circ$  C.

Trykkogeren sættes over for fuld varme, og der dæmpes ned til det halve eller en trediedel, når termometeret viser  $120^\circ$  C, og kontrollen »hopper«. Fra dette tidspunkt beregnes autoklaveringstiden — 20 minutter.

Efter endt autoklavering overføres kogerens hurtigt til en vask indeholdende koldt vand svarende nogenlunde til en trediedel af kogerens højde. Idet trykket ophører, fremkommer der en sugende lyd.

Når trykket er ophørt løftes kontrollen af (med forsigtighed og anvendelse af grydelapper el. lign.). Den hurtige afkøling og aftagen af damptrykket vil dels bevirke, at kogerens låg kan aftages, dels at en fortætning af vanddampen inde i kogerens undgås. Sprøjtepakkerne, der udtages med en langbenet pincet, vil som følge af det store varmeindhold tørre praktisk talt øjeblikkelig, hvorved en egentlig eftertørring kan udelades. Skulle pakkerne være let fugtige, kan de efter udtagnin-

gen kortvarigt anbringes på trykkogerens endnu meget varme låg. En forudsætning herfor vil dog være, at låget hurtigt efter udtagelsen af pakkerne bringes på plads igen, således at man kan udnytte varmen fra selve kogerens.

Antallet af sprøjtepakker, der kan steriliseres på én gang, vil selvsagt afhænge af trykkogerens størrelse.

Om teknikken ved autoklavering i trykkoger skal iøvrigt henvises til Ugeskrift for Læger 1962, nr. 31, s. 1131.

*Tørsterilisering* foretages i en hertil konstrueret tørsterilisator. Det er vigtigt, at steriliseringen foretages ved 160° C i mindst 1 time, beregnet fra det tidspunkt, hvor temperaturen overalt i ovnen har nået den angivne temperatur.

Den vejledning, der medfølger ovnen, bør nøje følges. Endvidere skal man henlede opmærksomheden på følgende: Der stilles ret store krav til kontrol, idet temperaturforholdene erfaringsmæssigt kan variere betydeligt på forskellige steder i ovnen, og man derfor ikke uden videre kan forlade sig på den på ovnens faste termometer aflæste temperatur.

Det kan derfor være svært at afgøre, hvornår temperaturen inden i sprøjtepakkerne har nået de 160° C, fra hvilket tidspunkt steriliseringstiden skal regnes.

Mindre omhyggeligt gennemført rengøring af sprøjter og kanyler kan resultere i, at rester af organisk stof »brænder fast« under steriliseringen, hvorved senere rengøring umuliggøres.

*Kontrolforanstaltninger.* Steriliseringseffekten bør — såvel ved autoklavering i trykkoger som ved tørsterilisering — regelmæssigt kontrolleres, f. eks. i tilslutning til apparatets anskaffelse og derefter 1 à 2 gange årligt, samt såfremt der opstår tvivl om, hvorvidt instrumenterne er blevet steriliseret tilfredsstillende. Kontrollen foretages på følgende måde: Jordsporeprøver rekvireres fra *Statens Seruminstitut, Amager Boulevard 80, København S.* (Ulf. Asta 2817). Disse specielle »jordsporer« anbringes inden i sprøjtepakkerne, der lægges forskellige steder i trykkogerens eller tørsterilisatoren. Derefter foretages steriliseringen på sædvanlig måde, og efter endt sterilisering tilbagesendes prøverne til Statens Seruminstitut. Det undersøges her, om alle sporer er dræbt. Er dette *ikke* tilfældet, må man regne med, at der enten er en fejl ved apparaturet, eller at fremgangsmåden ved steriliseringen har været forkert. I så fald må fejlen findes og rettes, hvorefter man foretager en fornyet kontrol.

#### V. Opbevaring og transport.

*Rene sprøjter* og kanyler opbevares og transporteres i de pakker eller hylstre, i hvilke de er steriliserede. De sterile sprøjtepakker skal opbevares *tørt*, idet steriliteten brydes, hvis pakningen bliver gennemvædet. Endvidere bør pakker, hvis indpakningspapir er itu, betragtes som usterile. Brugte sprøjter og kanyler transporteres i hylstrene eller i det brugte filterpapir. Pincetten transporteres i sit glas med låg.

NB. *Opbevaring af sprøjter og kanyler i sprit eller andet kemisk desinfektionsmiddel bør ikke finde sted.* Specielt skal opmærksomheden henledes på, at alkohol ikke dræber bakteriesporer eller hepatitisvirus.

#### VI. Bemærkninger om kogning.

Kogning er en *desinfektionsmetode* og bør kun finde anvendelse, hvor sterilise-

ring ved autoklavering eller tørsterilisering ikke er mulig. Anvendelse af simpel kogning må være betinget af, at såvel den mekaniske rengøring som den måde, hvorpå sprøjter og kanyler i det hele behandles, er fuldstændig upåklagelig. Det må således forudsættes, at opbevaringen af de kogte sprøjter og kanyler til stadighed sker i den med tætsluttende låg forsynet koger, og at sprøjter og kanyler ikke tages ud af kogerens undtagen i forbindelse med anvendelsen og rengøringen.

Metoden kan eksempelvis anvendes i de tilfælde, hvor en patient skal have en serie indsprøjtninger, og sprøjte og kanyler opbevares i patientens hjem. Se vejledning om injektion af insulin afsnit IX.

#### VII. Regler for injektionsgivning.

*Injektionsvæsker udleveres med hvid etiket, der er forsynet med en rød stribe, som går fra nederste venstre hjørne til øverste højre hjørne. Etiketten på injektionsvæsker er endvidere forsynet med ét eller flere bogstaver, der betegner den måde, på hvilken væsken sædvanligvis anvendes.*

Der benyttes følgende bogstaver:

- S til subcutant brug
- M til intramuskulært brug.
- V til intravenøst brug.

Lægen er i alle tilfælde frit stillet med hensyn til, hvorledes han vil have væsken injiceret, men etiketbetegnelsen er indført som støtte for hukommelsen.

Se iøvrigt lærebog for sygeplejeelever, Sygeplejelære, 1959, side 268–281.

A. *Subcutane injektioner* gives oftest på den udvendige side af låret, men kan efter særlig ordination også gives udvendig på den øverste del af overarmen. Grunden til at vælge netop disse steder er, at *der her* ikke findes store kar eller nerver, der kan beskadiges af kanylen. Rammes en nerve, kan der komme lammelser, og rammes et af de store kar, kan lægemidlet blive sprøjtet ind i blodbanen.

Injektioner bør aldrig gives over et benet sted. Dels gør det meget ondt, hvis man med kanylen rammer knoglen, dels kan kanylen knække.

*Følgende ting skal bruges:*

- Injektionsvæsken og evt. en fil.
- 1 steril sprøjte.
- 1 steril kanyle.
- 1 steril pincet i pincetglas.
- Jodsprit 5% *eller*
- Propylalkohol 35%.
- Vat, rent, evt. steriliseret.

#### *Fremgangsmåde:*

Injektionsvæsken gøres klar.

Sprøjten sættes sammen ved hjælp af pincetten, således at steriliteten bevares.

Injektionsvæsken suges op i sprøjten. Det skal påses, at kanylen ikke på noget tidspunkt kommer i berøring med usterile genstande.

Injektionsstedet desinficeres med jodsprit eller propylalkohol. Hvis det er nødvendigt at lægge sprøjten fra sig, kan det gøres ved at støtte sprøjten eller kanylkraven på en vattampon, således at kanylespidsen er fri. Injektionen gives, idet sygeplejersken klemmer en fold af vævet på injektionsstedet mellem venstre

tommel- og pegefinger og fører kanylen hurtigt 1–2 cm ind i det subcutane væv, således at kanylen og hud danner en vinkel på ca. 45°. Førres kanylen hurtigt ind med en jævn og fast bevægelse, gør det mindst ondt. Når kanylen er inde, skiller man et øjeblik sprøjte og kanylen for at sikre sig, at man ikke har ramt et blodkar. Kommer der ikke blod ud gennem kanylen, sættes sprøjten på igen, og væsken sprøjtes ind. Kommer der blod gennem kanylen, må den trækkes tilbage, og et nyt injektionssted prøves. Når væsken er sprøjtet ind, anbringes tamponen oven på kanylen ved injektionsstedet, og kanylen trækkes forsigtigt ud. Derefter gnides huden med tamponen, for at væsken kan fordele sig og opsuges.

*B. Intramuskulære injektioner.* Injektioner gives intramuskulært, hvis injektionsvæsken vanskeligt opsuges fra det subcutane væv, der er fattigere på blodkar end musklerne. De vil derfor også give en hurtigere virkning.

Endvidere kan visse væsker virke irriterende på det subcutane væv og give anledning til abscesdannelse.

Intramuskulære injektioner, der går dybere end de subcutane, må kun gives, hvor man kan være absolut sikker på virkelig at nå ind i muskelvæv og ikke i andet væv eller i blodkar og nerver.

De intramuskulære injektioner gives bedst i glutæalregionen. Injektionen gives til patienten i stående stilling eller om muligt liggende i bugleje. Den skal altid gives 1–2 fingersbredder under øverste hoftebenskam, *aldrig* under linien fra forreste øverste punkt af hoftebenet til halebenets afslutning.

*Fremgangsmåden* er i det store og hele overensstemmende med den under subcutane injektioner foran beskrevne.

I stedet for at danne en fold af vævet på injektionsstedet, kan man stramme huden mellem 2 fingre og give injektionen derimellem. Den gives med en hurtig, sikker bevægelse. Kanylen føres vinkelret ind på overfladen og helt i dybden, således at den med sikkerhed ligger i kodede muskelbundter. Skulle man komme til at ramme bækkenknoglen, trækkes kanylen 1 cm tilbage. Efter injektionen masseres stedet let for at fremme opsugningen.

*Husk at* intramuskulære injektioner også kan gives på udsiden af lårets midte, *at* intramuskulære injektioner *aldrig* må gives på overextremiteterne, *at* intramuskulære injektioner *aldrig* må gives i den store sædemuskel, da man her let kan ramme ischiasnerven og derved invalidere patienten.

*C. Intravenøse injektioner.* Injektioner gives intravenøst for at opnå en hurtigere virkning af lægemidlet, eller fordi dette ikke kan opsuges fra muskel eller subcutis.

*Intravenøse injektioner gives af lægen.*

#### VIII. *Vejledning ved injektion af antibiotica.*

Antibiotika fremkalder ofte overfølsomhed og selv ganske små mængder deraf kan, hos overfølsomme patienter, fremkalde et anafylaktisk chok. Da mange antibiotica ikke opløses under sterilisering *skal man anbefale éngangssprøjter anvendt til disse injektioner.* Éngangssprøjter med afmålte, opløste doser kan anbefales. Det skal dog bemærkes, at steriliteten kan være brudt, dersom pakningen er blevet ødelagt eller gennemvædet.

*Streptomycin*-overfølsomhed kan endog fremkaldes ved berøring med opløs-

ningen. Tilberedning og injektion af streptomycin bør derfor foretages med gummihandsker. Disse vaskes omhyggeligt med sæbe og vand, inden de aftages. Sterilisering af handskerne er unødvendig. Éngangshandsker af plastik kan anbefales. Hvis streptomycinopløsningen kommer på huden (af sygeplejerske eller patient) afvaskes den straks grundigt med sæbe og vand.

Streptomycin må aldrig anvendes til pensling af huden eller i salver.

Fremkommer der under arbejdet med streptomycin irritation af øjne, øjenomgivelser, ansigt, arme eller fingre, søges lægen.

*Penicillin.* Enkelte patienter kan også efter penicillininjektioner erhverve overfølsomhed over for dette stof. Inden fornyet penicillininjektion gives, bør man derfor sikre sig mod allergisk chock ved at udspørge patienten, om der tidligere har været tegn på allergi over for penicillin. Er dette tilfældet, bør penicillininjektionen ikke gives, før lægen er underrettet herom.

Lettere allergiske penicillinreaktioner består i parastasier i læber og ekstremiteter, eventuelt kombineret med lokaliserede ødemer eller exanthen. Sværere tilfælde viser sig ved cyanose og åndedrætsbesvær stigende til en tilstand, der minder om akut status astmaticus, endende med udsættende respiration og puls. Reaktionen kan optræde få minutter efter injektionen, undertiden dog op til en halv time efter.

*Ved tegn på penicillinchok bør lægen omgående tilkaldes.*

#### IX. Vejledning ved injektion af insulin.

Til patienter med diabetes, der behandles med insulin, må det til injektion fornødne anskaffes for patientens regning.

Rekvisitterne anbringes tildækkede på en flad tallerken, et fad, en bakke el. lign.

*Følgende ting skal bruges:*

1 rekordsprøjte.

2 kanyler.

1 pincet.

Vat (i beholder eller indpakket i et rent lommetørklæde, papirserviet eller plastik).

Koger (gryde eller kasserolle) med tætsluttende låg og med et linnedstykke i bunden.

Insulin.

*Rengøring af rekvisitterne.* Sprøjter og kanyler rengøres som beskrevet i ovenstående afsnit II.

Til desinfektion af sprøjte og kanyler, der anvendes til insulininjektioner, og som opbevares i patientens hjem, kan man, som nævnt, anvende kogning i mindst 10 minutter under forudsætning af, at opbevaringen af de kogte sprøjter og kanyler til stadighed sker i den med tætsluttende låg forsynede koger, og at sprøjte og kanyler kun tages ud af kokeren i forbindelse med anvendelsen og rensningen. Sprøjten skal skilles før kogningen for at undgå, at metallet udvider sig og sprænger glasset. For at mindske kalkaflejringer på instrumenterne bør man koge dem i destilleret eller kogt vand. Instrumenterne bør blive stående i kogevandet, indtil de skal bruges. De optages da ved hjælp af pincetten.

*Insulinindsprøjtning.* Foretages insulinindsprøjtningen gennem længere tid på samme sted, kan der fremkomme knuder i vævet. Insulin, som indsprøjtes i en

sådan knude, vil ikke blive opsøget tilstrækkeligt, og man vil derfor være nødt til at øge insulinforbruget. Skulle man senere komme til at sprøjte uden for knuden i et væv, hvorfra insulinet opsuges let, kan man fremkalde insulinlilfælde. Det er derfor vigtigt, at man sørger for at fordele indsprøjtningerne, så knudedannelse undgås.

Figur 5 viser, hvorledes fordelingen foretages mest hensigtsmæssigt. Indsprøjtningerne gives inden for et område, der fortil begrænses af midten af lårets forflade, bagtil af midten af lårets sideflade. Den øverste begrænsning er en vandret linie 15–20 cm under lysken, den nederste en vandret linie ca. 15 cm over knæet.

Inden for området er der vist 4 lodrette rækker, hver med 7 punkter. Hvert punkt svarer til en dag, hver række til en uge. Skal insulinen tages 2 gange om dagen, begynder man søndag morgen med en indsprøjtning i det øverste punkt, bageste række på højre lår og søndag aften gives indsprøjtningen i det tilsvarende punkt på venstre lår. Mandag morgen tager man det næstøverste punkt i bageste række på højre lår, mandag aften det tilsvarende på venstre lår, tirsdag bruger man tredje punkt i de bageste rækker og så fremdeles. Når ugen er gået, begynder man på række nr. 2, tredje uge på række nr. 3, og fjerde uge på række nr. 4. Man opnår herved, at der går 4 uger mellem 2 indsprøjtninger på samme sted. Skal man kun tage én insulinosis om dagen, bruger man først højre lår på den beskrevne måde og derpå venstre. Der kommer herved til at gå 8 uger mellem to indsprøjtninger på samme sted.

#### X. *Anvendelse af den til hjemmesygeplejerskerne udleverede sprit.*

Hospitalssprit, der som regel udleveres med 93% alkoholindhold, bør aldrig benyttes ufortyndet, da den størst desinficerende virkning opnås ved en fortynding til ca. 61%. Ved tilsætning af en halv liter destilleret vand til hver liter hospitalssprit fås den mest effektive spritopløsning på ca. 61%. Den årlige tildeling af 2 liter vil på denne måde forøges.

Til desinfektion af patientens hud før indsprøjtning bør jodsprit evt. propylalkohol foretrækkes frem for sprit. Såfremt det til plejen af enkelte patienter viser sig nødvendigt at anvende større mængder desinficerende midler, end hjemmesygeplejerskens normale beholdning af hospitalssprit kan klare, vil patientens læge til den pågældende patient kunne rekvirere en af de spritblandinger (f. eks. spir. acid. boric.) som efter gældende regler kan tilberedes af afgiftsfri sprit og udleveres efter recept.

Hvad angår den daglige hudpleje til patienter til forebyggelse af decubitus skal det bemærkes, at der kun bør anvendes sprit i de tilfælde, hvor huden er fugtig, og spritten skal da som nævnt være fortyndet. Der kan i disse tilfælde også med fordel anvendes en blanding af sprit og glycerin, der kan fås i håndkøb.

*Sundhedsstyrelsen, 15. september 1962.*

*Esther Ammundsen.*

*/ Skovgaard.*

#### 58. Det nordiske Farmakopénævns meddelelse af september 1962.

*Navne, godkendt af Det nordiske Farmakopénævn (NFN-navne).  
Fortegnelse nr. 24\*).*

Det nordiske Farmakopénævn bekendtgør herved, at navnet for de i nedenstående liste anførte stoffer har vedtaget følgende *NFN-navne*, der vil kunne blive

\*) Fortegnelse nr. 23, se pg. 648.



benyttet ved stoffernes eventuelle optagelse i den kommende nordiske farmakopé eller ved deres eventuelle optagelse i en eller flere af de nationale, nordiske farmakopeer og officielle formelsamlinger eller i tillæg til disse.

Til oplysning om, hvilke stoffer de anførte *NFN-navne* dækker, er der samtidig ud for hvert enkelt navn anført dels stoffets kemiske navn, dels de mest benyttede ikke indregistrerede internationalt anvendte navne, herunder de af WHO fastsatte International Non-Proprietary Names, og dels et udvalg af de mest kendte indregistrerede varemærker og andre specialitetsnavne (betegnet ®) for vedkommende substans eller salte af denne eller for præparater, i hvilke det pågældende stof indgår som den virksomme bestanddel. Disse oplysninger er givet i lignende omfang og under anvendelse af samme forkortelser som i nævnets oversigter over *NFN-navne*. (*NFN-navne*, 2. udgave. København, Helsingfors, Reykjavik, Oslo og Stockholm 1958 samt tillæg 1961).

September 1962.

*Det nordiske Farmakopécævn.*

Generalsekretariatet, Frederikssundsvej 378,

København, Brønshøj, Danmark.

<i>NFN-navne</i>	<i>Andre navne</i>
<i>Acephenazinum</i> maleat: <i>acephenazini maleas</i>	2-Acetyl-10-[3-(4-(2-hydroxyethyl)piperazinyl)-(1))propyl]phentiazin. pINN: Acetophenazinum. ®: Tindal. (Psycho-sedativum).
<i>Acidum xenyhexenicum</i> (pINN)	1-(Biphenyl)-(4))penten-(3)-carboxylsyre-(1). ®: Desenovis. (Ved hypercholesterolæmi).
<i>Clochinatum</i> (BAN, pINN)	7-Chlor-4-(4-diethylammonio-1-methylbutylamino)quinolinium-bis(8-hydroxy-7-jodquinolinsulfonat-(5)). Clorochin-bis(8-hydroxy-7-jodquinolinsulfonat-(5)). pINN: Cloquinatum (BAN). ®: Resotren. (Chemotherapeuticum).
<i>Demecastigminum</i> bromid: <i>demecastigmini</i> <i>bromidum</i>	N,N'-Decamethylenbis(trimethyl(3-methylcarbamoyloxyphenyl)ammoniumhydroxid). rINN: Demecarii bromidum (BAN, NND). ®: Humorsol, tosmilen. (Anticholinerg).
<i>Detrothyroninum</i> natriumsalt: <i>detrothyroninnatrium</i> (pINN)	D-3-[4-(4-Hydroxy-3-jodphenoxy)-3,5-dijodphenyl]alanin. (Ved hypercholesterolæmi).



<i>NFN-navne</i>	<i>Andre navne</i>
<i>Methoxyfluranum</i> (pINN)	2,2-Dichlor-1,1-difluor-1-methoxyethan. pINN: Methoxyfluranum. ®: Penthrane. (Anæstheticum).
<i>Tolclotidum</i>	5-Chlor-2,4-disulfamoyltoluen. pINN: Disulfamidum. BAN: Disulphamide. ®: Disamide. (Diureticum).
<i>Xenylgloxalum</i> (pINN)	4,4-Diglyoxyloylbiphenyl. ®: Xenalvis. (Chemotherapeuticum).

## 59. Indenrigsministeriets meddelelse af 2. oktober 1962.

### *Kontrollerede engros-virksomheder.*

Indenrigsministeriet har ved skrivelse af dags dato godkendt A/S Apodan, Englandsvej 380 A, Kastrup, som kontrolleret engros-virksomhed i henhold til § 68 i lov nr. 209 af 11. juni 1954 om apotekervæsenet og har samtidig tilbagekaldt den A/S Chr. E. Emborg ved skrivelse af 22. juli 1955 meddelte godkendelse som kontrolleret engros-virksomhed.

## Sundhedsstyrelsens cirkulære af 5. oktober 1962.

(Se pag. 728).

*Cirkulære til fremstillere og importører af medicinske specialiteter.*

## 60. Indenrigsministeriets meddelelse af 8. oktober 1962.

### *Udlevering af Neslers reagens til skibe.*

Under dags dato har man tilskrevet H. Struers kemiske laboratorium, Skindergade 38, K., således:

»I en til sundhedsstyrelsen indsendt, af samme hertil fremsendt skrivelse af 7. december 1961 har laboratoriet forelagt spørgsmålet om, hvilken fremgangsmåde, der i henhold til den nugældende giftlovgivnings regler bør anvendes ved udlevering til rederier af reagenser indeholdende gifte, bl. a. til brug ved kedelvandprøver i danske skibe, idet laboratoriet har henledt opmærksomheden på, at skibe ikke er undergivet arbejdstilsynet, således at udlevering af giften ikke kan finde sted med hjemmel i bestemmelsen i giftlovens § 3, nr. 8, om udlevering af gifte til virksomheder, som til arbejdstilsynet har anmeldt at anvende pågældende gift som hjælpemiddel i egen virksomhed.

Det fremgår af sagen, over hvilken man har brevvekslet med sundhedsstyrelsen, kemikaliekontrollen og handelsministeriet, at danske skibe til brug ved påvisning af ammoniak i skibenes kedelvand anvender et præparat kaldet »Neslers reagens« indeholdende kaliummercuriumjodid i opløsning. Det pågældende præparat bliver sædvanligvis sendt til skibenes positioner, efter at det pågældende rederi har modtaget stoffet af rederiets leverandør.

I denne anledning skal man i henhold til § 18 i lov nr. 119 af 3. maj 1961 om gifte og sundhedsfarlige stoffer, jfr. § 1, stk. 3, i bekendtgørelse nr. 305 af 9. okto-

ber 1961 om fremstilling, udlevering og opbevaring af gifte og sundhedsfarlige stoffer, herved meddele tilladelse til, at laboratoriet udleverer Neslers reagens til danske rederier til brug for maskinchefen i rederiets skibe ved afprøvningen af skibets kedelvand, køleanlæg eller anden teknisk installation på vilkår, at udleveringen kun sker efter rederiets skriftlige rekvisition, der bl. a. skal indeholde oplysning om navnet på skibet, hvortil præparatet bliver bestilt, at giftlovgivningens øvrige bestemmelser angående udlevering, modtagelse og opbevaring af gifte nøje bliver overholdt, herunder bl. a. de i § 7 i den nævnte bekendtgørelse af 9. oktober 1961 indeholdte forskrifter, samt at stoffets emballage bliver forsynet med den i § 7, stk. 2, nr. 3, i den nævnte bekendtgørelse foreskrevne særlige advarselspåskrift, der udfyldes således, at der efter ordet »Tilhører« skrives skibets navn og efter ordene »Må kun anvendes til« skrives: »analyser nødvendige for skibets drift«.

Det bemærkes, at indenrigsministeriet samtidig hermed har meddelt andre handlende, der i medfør af giftlovens § 3, nr. 6, eller den tidligere giftlovs § 6 har tilladelse til at forhandle gifte en detail, at de på lignende måde vil kunne udlevere det omhandlede præparat efter de angivne retningslinier, ligesom tilsvarende meddelelse er tilgået den farmaceutiske fagpresse med henblik på underretning af apotekerne.«

Hvilket herved meddeles med henblik på skrivelsens optagelse i Farmaceutisk Tidende.

*Indenrigsministeriet, den 8. oktober 1962.*

P. M. V.

E. B.

*P. Roepstorff, sekr.*

## **61.      Invalideforsikringsrettens skrivelse af 11. oktober 1962.**

Invalideforsikringsretten har i skrivelse af 11. oktober 1962 meddelt Danmarks Apotekerforening, at der i socialministeriets cirkulære nr. 220 af 12. oktober 1960 er sket visse ændringer i punkt 26, som herefter har følgende ordlyd:

*Cellestof, vat og plasticposer til colostomiopererede og ileostomiopererede.*

Hjælp til cellestof og vat ydes med intil  $2\frac{1}{4}$  kg cellestof og 225 g vat pr. måned. Der kan kun ydes hjælp til cellestof og vat til colostomiopererede og ileostomiopererede.

Hjælp til plasticposer (coloplastposer eller lignende) kan ydes med indtil 200 poser i 3 måneder.

Hjælp til polystanposer eller lignende, d.v.s. poser som fastgøres til et bælte, ydes med indtil 200 poser i 3 måneder, ligesom der én gang årlig ydes hjælp til det bælte, poserne anbringes i.

Der kan enten ydes hjælp til cellestof og vat eller til plasticposer — ikke til begge dele.

Det tilføjes, at invalideforsikringsretten intet har at erindre imod, at forhandlere af plasticposer — ved levering pr. 22. juni 1962 og senere — udleverer bevillingshaverne 200 poser pr. kvartal, uanset om bevillingerne efter deres ordlyd kun måtte omfatte 100 poser pr. kvartal.

**62. Sundhedsstyrelsens cirkulære af 1. november 1962.***Cirkulære om sundhedsstyrelsens organisation.*

(Til samtlige ministerier og styrelser samt landets amtmænd, politimestre og embedslæger m. fl.).

Efter at sundhedsstyrelsens afdelinger er blevet samlet i ejendommen, St. Kongensgade 1, er der som et led i en for tiden stedfindende reorganisering af styrelsen og dens virksomhed gennemført en ændret fordeling af sagsområderne mellem afdelingerne og indenfor sekretariatet.

Styrelsen er nu opdelt i ni afdelinger, betegnet afdeling A–I, samt to sekretariatskontorer, betegnet 1. og 2. kontor.

Den ændrede opdeling af styrelsen samt af sagsområdet mellem afdelingerne m. v. skyldes bl. a. ønsket om, at der til hver afdeling så vidt muligt henlægges et fast afgrænset, sammenhængende sagsområde.

Man henviser i øvrigt til nedenstående oversigt, i hvilken der for hver afdeling, henholdsvis hvert kontor, er angivet:

Betegnelse.

Sagsområdet i hovedtræk.

Afdelingens/kontorets leder.

*Afdeling A.*

Apotekervæsen. Lægemidler. Gift. Opium.

Apoteker K. Aa. Kjær.

*Afdeling B.*

Medicinalstatistik. Medicinalberetningen.

Kontorchef Inger Alsing.

*Afdeling C.*

Sundhedsvedtægter. Levnedsmidler. Drikkevand. Spildevand. Begravelsesvæsen. Bolig- og byhygiejne. Erhvervshygiejne.

Overlæge, dr. med. Erik A. Uhl.

*Afdeling D.*

Epidemiske sygdomme. Tuberkulose. Strålehygiejne. Særlige spørgsmål vedrørende medicinalpersonale. Retsmedicin. Hospitalslaboranter m.v.

Overlæge E. Juel Henningsen.

*Afdeling E.*

Internationalt sundhedsvæsen. Udlandet. Fellowships. Grønland. Tandlægevæsen. Kønssygdomme. Førerbevis til motorkøretøj. Sø- og luftfartsmedicin.

Overlæge, dr. med. C. J. Møllenbach.

*Afdeling F.*

Offentlig forsikring. Særforsorg. Børn. Ældre og kronisk syge. Svangrehygiejne. Jordmodervæsen. Mødrehjælp. Sterilisation og kastration. Sundhedsplejerskeordninger. Lægeundersøgelser af børn. Skolelæger. Skoletandpleje.

Overlæge, dr. med. Harald Kreutzfeldt.

Sundhedsstyrelsen j. nr. 41–54–1962.

*Afdeling G.*

Sygeplejerskevirksomhed. Sygeplejerskeuddannelse. Sygehjælpere.  
Forstanderinde Eli Magnussen.

*Afdeling H.*

Sygehusvæsen. Rekonvalescenthjem. Sanatorier.  
Overlæge C. Toftemark.

*Afdeling I.*

Sygehusberedskab. Hygiejnisk beredskab. Civilforsvar. Civilt beredskab.  
Overlæge K. F. Meldahl.

*Sekretariatet:**1. kontor.*

Lovgivnings- og juridiske spørgsmål. Lov om udøvelse af lægegerning. Lov om  
embedslægevæsenets ordning.

Afdeling A, C, F, H og I.

Kontorchef A. Skovgaard.

*2. kontor.*

Budget- og bevillingssager. Sundhedsstyrelsens personale. Andre kontorsager.  
Afdeling D, E og G.

Fg. kontorchef N. Øhlenschlæger.

Inden for hver afdeling og i sekretariatet er der etableret en ekspediton, der modtager henvendelser, herunder telefoniske, der vedrører de respektive sagsområder og som ikke rettes til nogen bestemt person.

Det bemærkes i øvrigt, at sundhedsstyrelsen, når der måtte foreligge særlig anledning hertil, agter at etablere en telefonvagtordning udenfor kontortid på lørdage samt på søn- og helligdage; ved opkald på styrelsens sædvanlige nummer: Central 1011 opgiver centralens telefonvagt den vagthavende embedsmands telefonnummer.

*Sundhedsstyrelsen, den 1. november 1962.*

*Esther Ammundsen.*

/ Øhlenschlæger.

**63. Sundhedsstyrelsens meddelelse af 6. november 1962.***Anvendelse af regningsblanketter ved ordination af lægemidler.*

Man skal herved anmode om, at følgende optages i foreningens medlemsblad:

Sundhedsstyrelsen er blevet opmærksom på, at visse læger benytter bagsiden af den af Den almindelige danske Lægeforening og sygekasserne udarbejdede blanket »Medlemmets kopi af regning til sygekassen B« til ordination af lægemidler, idet patientens navn og adresse m. m. står anført på forsiden, og idet der på bagsiden derefter kun anføres lægemidlets navn, mængde og dosering samt lægens underskrift. Denne fremgangsmåde er stridende mod bestemmelsen i § 2, stk. 1, i sundhedsstyrelsens regler af 1. december 1961 om rekvirering og udlevering af lægemidler, hvorefter kun den ene side af receptblanketten må benyttes til ordina-

tion af lægemidler. Baggrunden for denne bestemmelse er, at apoteket skal have mulighed for at anføre forskellige påtegninger på bagsiden af receptblanketten, jfr. § 6, stk. 3 og 4, i ovennævnte regler. Sundhedsstyrelsen skal derfor henstille, at lægerne afholder sig fra at benytte de pågældende blanketter til ordination af lægemidler.

*Sundhedsstyrelsen, den 6. november 1962.*

P. D. V.

*K. Aa. Kjær.*

/A. Skovgaard.

## 64. Sundhedsstyrelsens cirkulære af 14. november 1962.

J. nr. 5746-1961.

*Cirkulære til apotekerne om emballering og etikettering af visse lægemidler.*

I henhold til § 41 i indenrigsministeriets lovebekendtgørelse af 2. juli 1962 om apotekervæsenet fastsætter sundhedsstyrelsen herved følgende:

Nedenstående lægemidler skal ved udlevering i håndkøb udleveres i stærk, hel og forsvarligt tillukket emballage, som er af en sådan art, at den ikke let giver anledning til forveksling af det pågældende middel med ufarlige stoffer. Der må ikke anvendes flasker og andre beholdere, der normalt i husholdningen anvendes til drikkevarer, medicin, midler til brug ved madlavning eller midler til mundens, hudens og hårets pleje.

Borsyre

Borsyrepuddere med over 5 % borsyre

Dikloreddikesyre

Iseddikesyre

Advarsel: »Farlig at nyde ufortyndet«

Jodspiritus

Kaliumklorat

Advarsel: »Meget eksplosiv i berøring med brandbare stoffer«

Kloramin

Kloraminsolubletter

Kloraminopløsninger over 1 %

Penticid

Sølvnitratopløsninger over 2 %

Terpentinolie

Renset Terpentinolie.

Emballagen skal være forsynet med en rød etiket, som på tydelig måde skal være forsynet med:

- 1) en iøjnefaldende, med hvid skrift på sort bund trykt påskrift: »Forsigtig — Farlig«,
- 2) herunder kraftigt indrammet følgende påskrift: »Strafbart at opbevare sammen med eller at omhælde i genstande, der almindeligvis bruges til drikkevarer, mad, medicin eller hygiejniske formål. Skal opbevares utilgængeligt for børn«,

- 3) stoffets officinelle, danske navn eller det danske handelsnavn,
- 4) apotekets navn og adresse,
- 5) den ud for det pågældende lægemiddel eventuelt anførte advarsel, trykt i hvid skrift på sort bund.

Undtaget fra ovennævnte regler er udlevering efter receptkopi og udlevering af rensset terpentiniolie i dråbeflaske til indvortes brug, samt udlevering af borsyre i pakninger på 30 g og derunder og med påskriften: »Kun til fremstilling af borvand«. Ved udlevering af jodspiritus, iseddikesyre og dikloreddikesyre i mængder på 30 ml eller derunder kræves den ovenfor under pkt. 2 angivne påskrift ikke. Ved udlevering efter receptkopi skal de til enhver tid i reglerne om rekvirering og udlevering af lægemidler fastsatte signeringsbestemmelser iagttages.

Endvidere fastsætter sundhedsstyrelsen, at såvel ved udlevering i håndkøb som efter recept skal emballagen med penticid forsynes med påskriften: »Må ikke anvendes til behandling mod utøj på malkekvæg, svin eller fjerkræ«. Ved enhver udlevering af penticidemulsion, penticidpudder og penticidsprit i mængder over 200 g skal emballagen forsynes med samme påskrift.

Ovenstående bestemmelser træder i kraft 1. januar 1963.

*Esther Ammundsen.*

/A. Skovgaard.

## 65. Sundhedsstyrelsens cirkulære af 24. november 1962.

J. nr. 681-1961.

*Cirkulære om ophævelse af undtagelsen fra receptpligt for visse antihistaminpræparater.*

(Til landets apotekere samt importører og fabrikanter af medicinske specialiteter.)

I henhold til § 26, stk. 2, i indenrigsministeriets bekendtgørelse af 2. juli 1962 af lov om apotekervæsenet fastsætter sundhedsstyrelsen herved, at følgende stoffer og præparater, der i henhold til bestemmelserne i sundhedsstyrelsens regler af 1. december 1961 om rekvirering og udlevering af lægemidler kan udleveres i håndkøb, når en særlig doseringsangivelse er anført og i en mængde på højst 10 tabletter, indtil videre kun må udleveres efter recept efter de for lægemidler under gruppe C i udleveringsreglerne fastsatte bestemmelser:

Amidryl, Dumex  
 Anautin  
 Cyklizin, Boots  
 Dramamine, Searle  
 Marzine, Wellcome  
 Meklozin, Heyden  
 Neptusan, AB  
 Postafen, U. C. B.  
 Tablettæ anautini 0,1 g, DAK  
 Tablettæ coffinautini  
 Tablettæ diphenhydramini.

Denne bestemmelse træder i kraft straks.

*Esther Ammundsen.*

/N. Øhlenschläger.

**66. Sundhedsstyrelsens cirkulærskrivelse af 24. november 1962.**

J. nr. 681-1961.

*Cirkulærskrivelse til landets apotekere.*

Under henvisning til sundhedsstyrelsens cirkulære af dags dato om ophævelse af undtagelse fra receptpligt for visse antihistaminpræparater skal man henlede apotekernes opmærksomhed på, at udlevering i håndkøbsudsalg af de i cirkulæret nævnte præparater omgående skal standses, og beholdningerne hjemkaldes.

P. D. V.

*K. Aa. Kjær.*

/ N. Øhlenschläger.

**67. Sundhedsstyrelsens cirkulære af 28. november 1962.**

J. nr. 6814-1962.

*Cirkulære til landets apotekere, dyrlæger, læger og tandlæger.*

På given foranledning henleder man opmærksomheden på de gældende bestemmelser vedrørende kopieringspligtige ordinationer i § 2, stk. 2, næstsidste punkt, i sundhedsstyrelsens regler af 1. december 1961 om rekvirering og udlevering af lægemidler, hvorefter receptudstederen skal angive mængden af det ordinerede lægemiddel såvel med tal som med bogstaver (eventuelt blokbogstaver). Efterlevs denne bestemmelse ikke, vil recepten ikke lovligt kunne ekspederes, medmindre der ved kontroloprindning er skaffet vished for rekvirentens identitet og rekvisitionens ægthed, jfr. reglerne § 5, stk. 4. Forsømmelser på det angivne punkt vil således i det mindste medføre ulejlighed og tidsspilde, og sundhedsstyrelsen lægger derfor megen vægt på, at bestemmelsen bliver overholdt.

Kopieringspligtige er for tiden (§ 5, stk. 1) recepter og rekvisitioner på lægemidler indeholdende følgende:

Amfetamin (Mecodrin)  
Dexamfetamin (Dexedrin)  
Dextromoramid (Palfium)  
Diacetylmorfin  
Extussin  
Fenmetralin (Preludin)  
Hydrokon (Dicodid)  
Hydromorfon  
Ketobemidon (Ketogan, Cliradon)  
Kokain og kokainholdige droger (lægemidler med indhold over 0,1 pct. kokain)  
Levorfan (Dromoran)  
Metadon (Butalgin, Quotidon)  
Metamfetamin  
Morfin (lægemidler med indhold over 0,2 pct. morfin)  
Normetadon (Ticarda)  
Oksykon  
Opium (lægemidler med indhold svarende til mere end 1 g opium)

Opiumsdråber (Tinctura opii) ublandet og i enhver  
mængde  
Petidin  
Tebakon (Acedicon)  
Vilan.

*Esther Ammundsen.*

/ A. Skovgaard.

## 68. Indenrigsministeriets bekendtgørelse af 14. december 1962.

### *Kontrolleret engrosvirksomhed.*

Indenrigsministeriet har ved skrivelse af dags dato godkendt *A/S Dansk Esso*, Sct. Annæ plads 19, som kontrolleret engrosvirksomhed i henhold til § 68 i lov nr. 209 af 11. juni 1954 om apotekervæsenet, for så vidt angår levering til apoteker af følgende uforarbejdede lægemidler:

*Acetone t. a.*  
*Benzinum petrolei.*  
*Benzolum.*  
*Isopropylalkohol.*  
*Paraffin.*  
*Paraffinum liquidum.*  
*Aether petrolei.*  
*Toluol.*  
*Vaselinum.*  
*Vaselinum album.*  
*Xylol.*  
*Petroleum.*

*Indenrigsministeriet, den 14. december 1962.*

P. M. V.

E. B.

*Erik Olsoe.*

## 69. Medicinalnævnets cirkulære af 19. december 1962.

M. 468.

### *Cirkulære til landets apotekere.*

Ved cirkulære af 27. marts 1962 meddeltes det, at medicinal-nævnet havde truffet beslutning om nyindkøb af bl. a. Fenoximetylpenicillintabletter.

Dette nyindkøb omfatter 1.5 millioner tabletter à 300.000 int. enheder, der udlægges på samtlige landets apoteker, og endvidere udlægges lagre bestående af 900.000 tabletter à 500.000 int. enheder.

Endelig udlægges bulkvarer svarende til 900 milliarder int. enheder.



De nævnte lagre udlægges af Løvens kemiske fabriks handelsaktieselskab og Novo Industri A/S i forholdet 3:2 i enhedspakninger, der er sammensat således:

*Løvens kemiske fabriks enhedspakning:*

25 × 12 tabl.	à 300.000 enh.
16 × 15 —	à 300.000 enh.
10 × 18 —	à 300.000 enh.
36 × 12 —	à 500.000 enh.
288 g Calciumfenoxymetylpenicillinat i bulk.	

*Novo Industri A/S's enhedspakning:*

16 × 12 tabl.	à 300.000 enh.
12 × 15 —	à 300.000 enh.
6 × 18 —	à 300.000 enh.
8 × 12 —	à 500.000 enh.
8 × 15 —	à 500.000 enh.
4 × 18 —	à 500.000 enh.
Fenoxymetylpenicillinalkalium i bulk 288 mill. enh.	

Hvert apotek vil herefter fra henholdsvis Løvens kemiske fabrik og Novo Industri A/S modtage et antal enhedspakninger, der svarer til den promille af beredskabslageret, der iøvrigt er oplagt på apoteket.

Enhedspakningerne leveres i plomberede pakninger, der ikke bør brydes, idet udskiftningen af lagrene årligt vil blive foretaget af de to fabrikker, således at der hver gang udlægges friske enhedspakninger samtidig med, at de forrige år udlagte pakninger hjemtages. Der påhviler således ikke apotekerne nogen udskiftningsforpligtelse med hensyn til penicillintabletlagrene.

P.N.V.

E. B.

*Vilh. Brockmeyer.*

M. 468.

## 70. Medicinalnævnets cirkulære af 19. december 1962.

*Cirkulære til landets apotekere der opbevarer katastrofeberedskabslagre.*

Man skal herved meddele, at medicinal-nævnet har truffet beslutning om, at de i 1951 udlagte lagre af *Aether ad narcosin* (K. 2001), der var oplagt i flasker à 100 ml, skal udgå af beredskabslagrene, idet der nu er udlagt nye lagre af narkoseæter i dåser à 113 g (K. 2106A).

Nævnet har samtidig besluttet at stille de oprindelige lagre af narkoseæter til apotekernes disposition, og lagrene overdrages herved vederlagsfrit til apotekerne. Nævnet går herefter ud fra, at de oprindelige lagre opbruges. Man skal dog henlede opmærksomheden på, at såfremt den oplagte æter ikke har været udskiftet, kan der i ældre varer være dannet peroxyder, hvorfor den ikke må anvendes, medmindre peroxyderne er fjernet, som angivet i farmakopéen under æter til analyse. Såfremt æteren efter eventuel rensning alligevel ikke kan anvendes, bedes den destrueret på stedet ved borthældning på forsvarlig måde. Den må under ingen omstændig-

heder returneres hverken til leverandøren eller medicinal-nævnet. Man skal endvidere meddele, at nævnet samtidig har besluttet at ophæve lagrene af *Adeps lanae cum aqua* (K 2051), og man beder herved apotekerne om at foretage den fornødne destruktion. I det omfang den oplagte vare har været udskiftet og derfor fortsat er anvendelig, forudsættes den fortsat opbevaret på lagrene. Man udbeder sig underretning om, i hvilket omfang lageret af *Adeps lanae cum aqua* herefter er nedbragt.

Opmærksomheden henledes på, at den på forsyningsberedskabslagrene oplagte *Adeps lanae* (F. 1022) ikke er omfattet af ovenstående, og at den fortsat skal opbevares på disse lagre.

P.N.V.

*Skovgaard.*

## 71. Landbrugsministeriets bekendtgørelse af 20. december 1962.

*Bekendtgørelse om ændring af bekendtgørelse om midler til bekæmpelse af plantesygdomme, ukrudt og visse skadedyr samt om midler til regulering af plantevækst.*

I medfør af lov nr. 118 af 3. maj 1961 om midler til bekæmpelse af plantesygdomme, ukrudt og visse skadedyr samt om midler til regulering af plantevækst foretages herved følgende ændringer af bekendtgørelse nr. 289 af 25. september 1961 om midler til bekæmpelse af plantesygdomme, ukrudt og visse skadedyr samt om midler til regulering af plantevækst:

1. I § 55, stk. 1, c, ændres »1. januar 1963« til »1. januar 1964«, for så vidt angår bekæmpelsesmidler, for hvilke vedkommende fabrikant eller importør inden 1. november 1961 har indgivet ansøgning til landbrugsministeriets giftnævn om klassificering.

2. I bilag A til bekendtgørelsen, jfr. dennes § 5, indføjes:  
»formalin 33-38 pct. HCH:O«.

Denne bekendtgørelse træder i kraft den 1. januar 1963.

*Landbrugsministeriet, den 20. december 1962.*

*Karl Skytte.*

/ C. Th. Holbøll.

Landbrugsmin. j. nr. L. J. 1962 nr. 425-10.

## 72. Indenrigsministeriets bekendtgørelse af 21. december 1962.

*Bekendtgørelse om præparater og undersøgelser m. m. ved statens serum-institut.*

I henhold til § 5 i lov nr. 72 af 1. april 1910 om udvidelse af statens serum-institut m. m. bestemmes herved følgende som gældende for ydelser til indlandet:

Undersøgelser m. m. foretages kun for læger, sygehuse og lignende, udlevering

af præparater tillige til apoteker. Ydelser, for hvilke der kræves betaling, finder sted for rekvirenternes regning, medmindre der af instituttet er truffet aftale om en særlig betalingsordning, f. eks. med de statsanerkendte sygekasser.

I den udstrækning, instituttet er i stand til at fremstille og levere de pågældende præparater eller udføre de pågældende undersøgelser m. m., sker dette til de priser, som er anført på bilaget til nærværende bekendtgørelse ud for hvert præparat eller hver undersøgelse m. m. Indkøbes præparater derimod fra udlandet, udleveres de, for så vidt forråd haves, til priser, som fastsættes af instituttet i de enkelte tilfælde.

For præparater og undersøgelser m. m., som efter bilaget er gratis, eller som ikke er optaget på bilaget, er instituttet berettiget til, når forholdene særlig taler derfor, at fastsætte midlertidige priser.

Instituttet er endvidere berettiget til i nødvendigt omfang at udlevere præparater og udføre undersøgelser for nedsat betaling eller gratis:

1. i forbindelse med samfundsmæssige foranstaltninger,
2. i epidemibekæmpelsens tjeneste,
3. når den pågældende læge erklærer, at patienten ikke er i stand til at betale, at anden betalingsmulighed ikke foreligger, og at præparatet eller undersøgelsen er nødvendig af hensyn til diagnose, forebyggelse eller behandling af sygdomme,
4. når udgifterne ved levering af større mængder præparater eller udførelse af en serie undersøgelser kan dækkes af en lavere pris end den fastsatte, samt
5. i særlige tilfælde, hvor der foreligger opgaver af forsøgmæssig natur.

Denne bekendtgørelse, der træder i stedet for bekendtgørelse nr. 288 af 22. september 1961 om præparater og undersøgelser m. m. ved statens seruminstitut, træder i kraft den 1. januar 1963.

*Indenrigsministeriet, den 21. december 1962.*

*Lars P. Jensen.*

/ Blom-Hanssen.

---

Indenrigsmin. j. nr. 4. kt. 3028-106-1962.

## Bilag.

### *1. Påvisning af bakterier, svampe m. v.*

101.	Almindelig bakteriologisk undersøgelse af eksudater, pus, punkturvæsker, urin o. lign. (BU) uden fund af bakterier . . . . .	kr. 10,00
	— do. — med fund af bakterier . . . . .	— 20,00
102.	Anaerobe bakterier, dyrkning for, i eksudater, pus o. lign. (AB) uden fund af bakterier . . . . .	— 10,00
	— do. — med fund af bakterier . . . . .	— 20,00
103.	Bakteriologisk undersøgelse af blod (DB) uden fund af bakterier . . . . .	— 20,00
	— do. — med fund af bakterier . . . . .	— 30,00
104.	Bakteriologisk undersøgelse af spinalvæske . . . . .	gratis
105.	Bakteriologisk undersøgelse for patogene tarmbakterier af fæces, urin, blod, eksudater og pus m. v. . . . .	gratis

106. <i>Bakteriologisk undersøgelse for patogene tarmbakterier</i> (BU), som profylaktisk rutineundersøgelse af personer beskæftiget i levnedsmiddelindustrien o. lign.....	kr. 18,00
107. <i>Aktinomycceter</i> , undersøgelse for, i pus o. lign. (ACU)	- 10,00
108. <i>Coxsackievirus</i> , påvisning af (COX)*).....	- 42,00
109. <i>Difteribakterier</i> , undersøgelse for.....	gratis
110. <i>Gonokokker</i> , mikroskopi, pr. præparat (GM).....	- 5,00
111. <i>Gonokokker</i> , dyrkning af (GD), pr. prøve**).....	- 12,00
- - - - i henhold til venerealoven.....	gratis
112. <i>Kighostebakterier</i> , undersøgelse for (KB).....	- 10,00
113. <i>Leptospira</i> , urinmikroskopi for eller dyrkning af, fra blod eller spinalvæske (LEP).....	- 15,00
114. <i>Malaria</i> parasitter, mikroskopi af blod for.....	gratis
115. <i>Meningokokker</i> , bakteriologisk undersøgelse for.....	gratis
116. <i>Mykologisk undersøgelse</i> af hud, hår og negle samt af spinalvæske, expectorat o. lign. (MU).....	- 10,00
117. <i>Pest</i> , undersøgelse for.....	gratis
118. <i>Pneumokokker</i> , påvisning og typebestemmelse af (PT).....	- 28,00
119. <i>Polio- og echovirus</i> , isolering af, samt typebestemmelse af poliovirus (POL)*).....	54,00
120. <i>Stafylokokker</i> , bakteriefagtypebestemmelse af, kun efter aftale....	gratis
121. <i>Streptokokker, hæmolytiske</i> , undersøgelse for samt gruppebestemmelse af (SU).....	- 14,00
122. <i>Streptokokker, hæmolytiske</i> , undersøgelse, gruppebestemmelse samt typebestemmelse af (SU).....	- 30,00
123. <i>Trichomonas vaginalis</i> , mikroskopi og dyrkning af (TV).....	- 10,00
124. <i>Tuberkelbaciller</i> , mikroskopi og dyrkning for (TB).....	- 12,00
125. - mikroskopi, dyrkning og dyreforsøg for (TB).....	- 42,00
126. - virulensbestemmelse på marsvin for (TBV).....	- 60,00

### 2. Resistensbestemmelse af bakterier.

201. <i>Aktinomycceter</i> , resistensbestemmelse af (ACT), kun efter aftale....	- 50,00
202. <i>Gonokokker</i> , resistensbestemmelse af (GRB).....	- 21,00
- - - i henhold til venerealoven ...	gratis
203. <i>Tuberkelbaciller</i> , resistensbestemmelse af (TBR), pr. stof.....	- 30,00
204. <i>Andre bakterier</i> , resistensbestemmelse af (RB) (»almindelig resistensbestemmelse«***).....	- 25,00

### 3. Serologiske undersøgelser ved infektionssygdomme.

301. <i>Akut-fase protein</i> (C-reaktivt protein), bestemmelse af (AFP).....	- 6,00
302. <i>Antihumanglobulinkonsumption-test</i> (AGKT).....	- 18,00
303. <i>Antistafylolysin</i> , måling af (AF).....	- 10,00
304. <i>Antistreptokokkhyaluronidase-reaktion</i> (ASH).....	- 10,00
305. <i>Antistreptolysin</i> , måling af (AST).....	- 10,00
306. <i>Difteriantitoxin</i> , måling af (DU).....	- 7,00

\*) Indtil to prøver regnes for én undersøgelse.

\*\*) Indtil to samtidigt tagne prøver fra urethra og henholdsvis cervix, rectum eller conjunctiva regnes for én undersøgelse.

\*\*\*) For samtidig bestemmelse af bakteriers art beregnes yderligere kr. 15,00.



## 5. Bestemmelse af blodkoagulationsfaktorer.

501. Antihæmofilfaktor A, B eller C, bestemmelse af (BK).....	kr. 6,00
502. Fibrinogen, prothrombin, proaccelerin, prokonvertin, antihæmofilfaktor A, B og C samt Stuartfaktor, bestemmelse af (BK).....	- 25,00
Nattakst + 50%.	

## 6. Hormonundersøgelser.

601. Bufo-svangerskabsreaktion (SR).....	- 25,00
602. Friedman-svangerskabsreaktion (SR).....	- 60,00
603. Chorion-gonadotropin, kvantitativ bestemmelse af (HA).....	- 70,00
604. Hypofyse-gonadotropin, kvantitativ bestemmelse af (HA).....	- 65,00
605. 17-ketogene steroider (corticoider), kvantitativ bestemmelse af (HA)	- 55,00
606. 17-ketosteroider, totalbestemmelse af (HA).....	- 30,00
607. 17-ketosteroider, fraktioneret bestemmelse (incl. totalbestemmelse) af (HA).....	- 70,00
608. Østriol, kvantitativ bestemmelse af (HA).....	- 30,00
609. Østrogene substanser, semikvantitativ bestemmelse af (HA).....	- 45,00

## 7. Bakteriologiske kontrolundersøgelser af blodbanksblod, fødemidler og vand samt undersøgelser for pyrogenitet og sterilitet.

701. Blodbanksblod, bakteriologisk kontrolundersøgelse af (BB).....	kr. 20,00
702. Fødemidler og vand, bakteriologisk undersøgelse af (for embedslæger og politi).....	gratis
703. Pyrogenitet, undersøgelse for, på sensibiliserende stoffer:	
med 2 kaniner .....	- 240,00
- 3 - .....	- 312,00
- 4 - .....	- 396,00
- 5 - .....	- 480,00
704. Pyrogenitet, undersøgelse for, på ikke-sensibiliserende stoffer:	
med 5 kaniner .....	- 150,00
705. Sterilisationsapparat, bakteriologisk undersøgelse til kontrol af, pr. jordprøve (UK).....	- 3,50
706. Sterilitetskontrol af catgut o. lign. (UK).....	- 54,00
707. Sterilitetskontrol af andet kirurgisk suturmateriale og i særlige tilfælde af kirurgiske instrumenter o. lign. (UK) .....	- 20,00
708. Sterilitetskontrol af sterile opløsninger o. lign. (UK).....	- 20,00
709. Svømmebassinvand, bakteriologisk kontrolundersøgelse af (BV), kun efter aftale.....	- 30,00
+ forsendelses- og transportudgifter.	
710. Toxicitetsundersøgelse, kun efter aftale.	

## 8. Vacciner o. lign.

801. Abortus Bang vaccine, amp. à 3 ml.....	- 6,50
802. Acne stafylokok vaccine, amp. à 3 ml.....	- 6,50
803. Asthma vaccine, amp. à 3 ml .....	- 6,50
804. Autogene vacciner, pr. portion .....	- 42,00
805. B. C. G. vaccine (Calmette vaccine), amp. à 1, 5 og 10 ml .....	gratis

806. <i>Catarrhalia</i> , vaccine mod, amp. à 3 ml.....	kr. 6,50
- - - - - à 9 ml.....	- 17,00
807. <i>Cobratoxin</i> (som analgetikum), amp. à 3 ml.....	- 12,00
808. <i>Coli</i> vaccine (polyvalent), amp. à 3 ml.....	- 6,50
809. <i>Difteri</i> vaccine, amp. à 2 og 10 ml.....	gratis
810. <i>Difteri-tetanus</i> vaccine, amp. à 2 og 10 ml.....	gratis
811. <i>Difteri-tetanus-kighoste</i> vaccine (Triplevaccine), amp. à 2 og 10 ml..	gratis
812. <i>Dysenteri</i> vaccine (Shiga), amp. à 3 ml.....	- 6,50
813. <i>Feberterapi</i> , vaccine til, amp. à 10 ml.....	- 7,00
814. <i>Influenzavirus</i> vaccine (polyvalent), amp. à 1 ml.....	- 6,00
- - - - - à 3 ml.....	- 15,00
- - - - - à 10 ml.....	- 48,00
815. <i>Kighoste</i> vaccine (se også nr. 811), amp. à 3 ml.....	- 5,50
- - - - - à 9 ml.....	- 15,00
816. <i>Kolera</i> vaccine (se også nr. 826), amp. à 3 ml.....	- 6,50
- - - - - à 9 ml.....	- 17,00
817. <i>Koppe</i> vaccine, kapsler mrkt. 10 og 25.....	gratis
818. <i>Paratyfoidfeber</i> vaccine (polyvalent) (se også nr. 825), amp. à 3 ml.	- 6,50
819. <i>Pest</i> vaccine*)	
820. <i>Plettyfus</i> vaccine*)	
821. <i>Polio</i> vaccine, amp. à 3 ml.....	gratis
822. <i>Rabies</i> vaccine*)	
823. <i>Stafylokok</i> vaccine (polyvalent), 1000 mill. bakt./ml eller 5000 mill. bakt./ml (se også nr. 802 og 804), amp. à 3 ml.....	- 6,50
824. <i>Streptokok</i> vaccine (polyvalent), 200 mill. bakt./ml eller 1000 mill. bakt./ml, amp. à 3 ml.....	- 6,50
825. <i>TAB</i> vaccine (mod tyfoid- og paratyfoidfeber A, B og C ), amp. à 3 ml.....	- 6,50
- - - - - à 9 ml.....	- 17,00
826. <i>TAB + kolera</i> vaccine, amp. à 3 ml.....	- 6,50
- - - - - à 9 ml.....	- 17,00
827. <i>Tetanus</i> vaccine (se også nr. 810 og 811), amp. à 2 og 10 ml.....	gratis
828. <i>Tyfoidfeber</i> vaccine (se også nr. 825 og 826), amp. à 3 ml.....	- 6,50

9. *Antisera, fremstillet ved immunisering af dyr.*

901. <i>Botulismus</i> serum, type A, B, E og F, amp. à 20 ml.....	- 60,00
902. <i>Difteri</i> serum (hesteserum til profylaktisk og terapeutisk brug) amp. à 4000 AE.....	- 7,00
- - - - - à 10000 AE.....	- 14,00
- - - - - à 20000 AE.....	- 42,00
903. <i>Difteri</i> serum (fåre- eller okseserum til profylaktisk brug*)	
904. <i>Gasgangræn</i> serum (polyvalent)*)	
905. <i>Giftslange</i> serum, mod bitis-gift, cobra-gift og nordafrikanske gift- slangers gift*)	
906. <i>Hugorme</i> serum, mod hugorme-gift ( <i>Vipera aspis</i> og <i>Vipera berus</i> *)	
907. <i>Meningokok</i> serum*)	

\*) Indkøbes fra udlandet og udleveres, for så vidt forråd haves, til priser, som fastsættes af instituttet i de enkelte tilfælde.

908. <i>Miltbrand</i> serum*)	
909. <i>Pest</i> serum*)	
910. <i>Pfeifferbacil</i> serum, mod <i>Pf. meningitis</i> type b, amp. à 20 mg specifikt N.....	kr. 70,00
911. <i>Rabies</i> serum*)	
912. <i>Scarlatina-streptokok</i> serum, amp. à 20 ml.....	– 15,00
913. <i>Serum fra kaniner immuniseret med:</i>	
– total humane plasmaproteiner, pr. ml.....	– 7,00
– humant albumin, pr. ml.....	– 36,00
– humant gammaglobulin, pr. ml.....	– 36,00
– total marsvine plasmaproteiner, pr. ml.....	– 7,00
– total muse plasmaproteiner, pr. ml.....	– 7,00
914. <i>Stafylokok</i> serum*)	
915. <i>Tetanus</i> serum (hesteserum til profylaktisk og terapeutisk brug), amp. à 1500 AE.....	– 7,00
– à 5000 AE.....	– 18,00
916. <i>Tetanus</i> serum (fåre- eller okseserum til profylaktisk og terapeutisk brug), amp. à 1500 og 5000 AE*)	

#### 10. *Rekonvalescentsera og humant gammaglobulin.*

1001. <i>Gammaglobulin</i> (10 pct. opløsning) til profylaktisk brug ved hepatitis, morbilli o.lign. samt mod agammaglobulinæmi, amp. à 1 ml.....	– 7,00
– à 2 ml.....	– 10,00
– à 5 ml.....	– 20,00
1002. <i>Gammaglobulin</i> , specifikt, mod komplikationer ved koppevaccination.....	gratis
1003. <i>Mononucleose</i> rekonvalescentserum til terapeutisk brug, amp. à 20 ml.....	– 48,00
1004. <i>Morbilli</i> rekonvalescentserum til profylaktisk brug (se også nr. 1001), amp. à 5 ml.....	– 16,00
– à 10 ml.....	– 26,00
1005. <i>Parotitis</i> rekonvalescentserum til profylaktisk brug, amp. à 5 ml.....	– 16,00
– à 10 ml.....	– 26,00
1006. <i>Rubeolæ</i> rekonvalescentserum til profylaktisk brug, amp. à 5 ml.....	– 16,00
– à 10 ml.....	– 26,00
1007. <i>Scarlatina</i> rekonvalescentserum til profylaktisk og terapeutisk brug, amp. à 5 ml.....	– 16,00
– à 10 ml.....	– 26,00
1008. <i>Varicellæ</i> rekonvalescentserum til profylaktisk brug, amp. à 5 ml.....	– 16,00
– à 10 ml.....	– 26,00

\*) Indkøbes fra udlandet og udleveres, for så vidt forråd haves, til priser, som fastsættes af instituttet i de enkelte tilfælde.



## 11. Humant serum og spaltningsprodukter af humant blod.

1101. Humant albumin, 20 pct. opløsning,		
amp. à 5 ml.....	kr.	18,00
– à 20 ml.....		– 60,00
flasker à 100 ml.....		– 210,00
1102. Humant antihæmofil-globulin B, tørret, pr. portion.....		– 120,00
1103. Humant fibrinogen, sterilt, til infusion (med saltvand og infusions-sæt), flasker à 6 gram.....		– 120,00
1104. Humant fibrinogen med indhold af antihæmofili-faktor A, sterilt, til infusion (med saltvand og infusions-sæt), flasker à 6 gram....		– 120,00
1105. Humant plasmaprotein stabiliseret, til infusion, flasker à 500 ml..		– 114,00
1106. Humant serum til infusion,		
flasker à 50 ml.....		– 20,00
– à 100 ml.....		– 36,00
– à 200 ml.....		– 60,00
– à 500 ml.....		– 114,00
1107. Humant trombin, pr. æske à 10 glas à 400 AE.....		– 25,00

## 12. Blodtypesera og præparater til hudreaktioner.

1201. Blodtypereagenser, kun efter aftale,		
Anti-A- og anti-B-serum, pr. ml.....	–	6,50
Andre blodtypereagenser (Rh. m. m. samt Coombs-serum), pr. ml.....	–	8,50
1202. Coccidioidin 1:100, amp. à 3 ml.....	–	5,00
1203. Ducrey-Kreftings bacil (dræbt opslemning), amp. à 1 ml.....	–	6,00
1204. Echinokokantigen til Casoni's test, amp. à 1 ml.....	–	8,00
1205. Histoplasmin 1:100, amp. à 3 ml.....	–	5,00
1206. Lygramum skin-test antigen (Freis antigen)*)		
1207. PP-reagens, 2 liter.....	–	240,00
pr. liter derudover.....	–	60,00
1208. RA-reagens, amp. à 10 ml.....	–	5,00
1209. Schick toxin og kontrolfortynding, 2 amp. à 3 ml.....	–	5,00
1210. Tuberkulin, renset, til Mantoux's prøve,		
1 t.e. pr. 0,1 ml, amp. à 20 ml.....	–	3,50
1 t.e. pr. 0,1 ml, flasker à 100 ml.....	–	12,00
10 t.e. pr. 0,1 ml, amp. à 10 ml.....	–	3,50
10 t.e. pr. 0,1 ml, flasker à 100 ml.....	–	12,00
sæt med 2 amp. (1 t.e. og 10 t.e. pr. ml.).....	–	7,00
1211. Tuberkulin, Kochs alttuberkulin til Pirquet's prøve, styrke 1,7, amp. à 1 ml.....	–	3,00
1212. Tuberkulinsalve til Moro's plasterprøve, tuber à 4 gram (ca. 60 doser).....	–	7,50

## 13. Blod og sera fra normale dyr. Næringssubstrater m.v.

1301. Bovint albumin, pr. gram.....	–	12,00
1302. Hesteblood med citrat, flasker à 100 ml.....	–	16,00

\*) Indkøbes fra udlandet og udleveres, for så vidt forråd haves, til priser, som fastsættes af instituttet i de enkelte tilfælde.

1303. <i>Hesteblood uden citrat</i> , flasker à 100 ml. ....	kr. 14,00
1304. <i>Hesteserum</i> med antiseptikum, amp. à 10 ml. ....	— 7,00
flasker à 100 ml. ....	— 54,00
1305. <i>Hesteserum</i> , uden antiseptikum, flasker à 100 ml. ....	— 54,00
1306. <i>Kaninserum</i> , amp. à 10 ml. ....	— 14,00
1307. <i>Okseserum</i> med antiseptikum, amp. à 10 ml. ....	— 7,00
1308. <i>Okseserum</i> uden antiseptikum, flasker à 100 ml. ....	— 54,00

*Næringssubstrater til bakteriologisk brug*

er instituttet berettiget til at udlevere mod en af dette fastsat pris.

*Udlån af materiel til immunisering*

kan efter særlig aftale uden vederlag foretages til embedslæger o. lign.

*Donorer til blodtransfusion*

For Storkøbenhavns frivillige Bloddonorer udsendes udrykningsdonorer efter korpsets regler :

For udsendelse. .... kr. 14,00  
samt omkostninger ved kørsel.

### 73. Sundhedsstyrelsens meddelelse af 27. december 1962.

*Meddelelse til apotekere og fabrikanter og importører af medicinske specialiteter.*

Man skal herved meddele, at den af sundhedsstyrelsen hidtil offentliggjorte fortegnelse over de i sundhedsstyrelsens specialitetsregister optagne medicinske specialiteter og mærkevarer ikke mere vil blive fremstillet. Man skal i stedet henvisse til den af Danmarks Apotekerforening udgivne Specialitetstakst, der indeholder en komplet fortegnelse over samtlige i sundhedsstyrelsens specialitetsregister optagne medicinske specialiteter. Tilføjelser og ændringer i sundhedsstyrelsens specialitetsregister vil som hidtil blive offentliggjort i statstidende.

*Esther Ammundsen.*

/ A. Skovgaard.

J. nr. 41<sup>52</sup>-1962.

### 74. Lægers, tandlægers, dyrlægers, farmaceuters og jordemødres praksisret.

*Meddelelser er i 1961 fremkommet under følgende data:*

Autoriserede fødselshjælpere og læger. F.T. 1961. pag. 408, 687, 711.  
 Autoriserede læger. (Københavns universitet). F.T. 1961. pag. 438.  
 Autoriserede læger. (Århus universitet). F.T. 1961. pag. 686.

Ophørt at virke som læge (Dr. med. P. G. K. Bentzon). F.T. 1961. pag. 151.  
 Konsulenter for fabrikker. (Læger og dyrlæger.) F.T. 1961. pag. 753, 803, 890.  
 Nye dyrlæger. F.T. 1961. pag. 90.  
 Jordemodervæsenet. F.T. 1961. pag. 12, 79, 89, 122, 165, 227, 563, 577, 753.  
 Konditioneringsret til islandsk farmaceut (Forlængelse) F.T. 1961. pag. 438.  
 Sagkyndig i apotekervæsen, retslægerådet (Apoteker Sv. E. Bjørn). F.T. 1961.  
 pag. 11.

*Meddelelser er i 1962 fremkommet under følgende data:*

Autoriserede fødselshjælpere og læger. F.T. 1962. pag. 402, 784.  
 Autoriserede læger. (Københavns universitet). F.T. 1962. pag. 440, 739.  
 Autoriserede læger. (Århus universitet). F.T. 1962. pag. 402, 730.  
 Fraskreven praksisret (Læge Ove Griis). F.T. 1962. pag. 438.  
 Tilbagegiven praksisret (Cand med. Arne Alsted, Læge Ove Griis) F.T. 1962. pag.  
 687, 703.  
 Ophævet deponering af jus practicandi. (Dr. med. P. G. K. Bentzon) F.T. 1962.  
 pag. 104.  
 Konsulenter for fabrikker (læger og dyrlæger). F.T. 1962. pag. 63, 64, 177, 235, 521.  
 Nye dyrlæger. F.T. 1962. pag. 600.  
 Autoriserede jordemødre. F.T. 1962. pag. 8, 879.  
 Jordemodervæsenet. F.T. 1962. pag. 25, 63, 121, 632, 704, 771, 879.  
 Konditioneringsret til dansk cand. pharm. (Islandsk statsborger) F.T. 1962. pag. 717.  
 Ordinært medlem af Det Nordiske Farmakopenævn. F.T. 1962. pag. 880.  
 (Apotker Dr. pharm. F. Reimers).  
 Sagkyndig i farmakologi, retslægeraadet. (Prof. dr. med. K. O. Møller). F.T. 1962.  
 pag. 347.

### Medicinalnævnets cirkulære af 27. marts 1962.

M. 414.

*Cirkulære til landets apotekere, der opbevarer  
 katastrofeberedskabslagre.*

I forbindelse med en gennemgang af statens beredskabslagre af lægemidler, som fornylig er foretaget af medicinalnævnet er der truffet beslutning om visse ændringer i lagrenes fremtidige sammensætning, idet nævnet på grundlag af nogle på de farmaceutiske visitorers laboratorium foretagne analyser har vedtaget at kassere enkelte af de oplagte lægemidler, ligesom der i forbindelse med gennemgangen er truffet beslutning om at foretage en del nyindkøb. Endelig er det medicinalnævnets hensigt at søge nogle af de oplagte lægemidler centraliseret på sygehusapotekerne.

*I. Kassation.* Det er besluttet, at følgende lægemidler skal udgå af lagrene:

K. 2005-06	Narcodorm
K. 2054	Explorationskræm
K. 2065	Insipidin

og man beder apotekerne om at foretage den fornødne destruktions. Såfremt nogle af varerne måtte være udskiftet og derfor anvendelige, forudsættes disse fortsat opbevaret på lageret.

*II. Nyindkøb.* I forbindelse med gennemgangen er det besluttet at foretage nyindkøb af følgende lægemidler:

- K. 2101 Erythromycintabletter
- K. 2102 Araminbitartrat
- K. 2103 Polymyxin B
- K. 2104 Penicillinprokain
- K. 2105 Chloramphenicol succinat
- K. 2106 Aether ad narcosin
- K. 2107 Chloroform pro narcose
- K. 2108 Thiomebumalnatrium
- K. 2109 Tubocurarinklorid
- K. 2110 Suxamethonklorid
- K. 2111 Anarcon.

Disse varer vil snarest blive indkøbt og blive fordelt til apotekerne; K. 2101 og K. 2103 vil dog kun blive lagt op på 2 apoteker. Man skal i denne forbindelse bemærke, at fordelingen vil blive søgt foretaget på en mere hensigtsmæssig måde end tidligere, ligesom man også tilstræber en mere hensigtsmæssig emballage.

Man benytter samtidig lejligheden til at henlede opmærksomheden på, at det stadig er apotekerne tilladt at udskifte emballage, der måtte være kassabel eller uhensigtsmæssig, samt at eventuelle udgifter hertil afholdes af nævnet.

*III. Centraliseret oplægning.* I erkendelse af at en del lægemidler ikke vil kunne udskiftes på lagrene har medicinal-nævnet besluttet at søge en del af lægemidlerne samlet på sygehusapotekerne. Nævnet har rettet henvendelse herom til de pågældende sygehusapoteker og skal senere vende tilbage til spørgsmålet, når forhandlingerne med sygehusapotekerne måtte være afsluttet. Til orientering skal dog nævnes, at nævnet foreløbig søger at få følgende lægemidler anbragt på sygehusapotekerne:

- K. 2008 Ethydan
- K. 2029 Aethyli chloridum
- K. 2030 Nupercainum (1:1500).

Sluttelig beder man apotekerne modtage medicinal-nævnets bedste tak for det arbejde, der igennem den sidste halve snes år er udført i forbindelse med beredskabslagrenes opretholdelse. Uden apotekernes beredvillige samarbejde ville det ikke have været muligt at opretholde de beredskabslagre, der er nødvendige til imødegåelse af en eventuel nødsituation, og man tillader sig at gå ud fra, at man også fremover kan regne med apotekernes medvirken til lagrenes opretholdelse. Der vil til sin tid blive udsendt en revideret fortegnelse over beredskabslagrenes sammensætning.

P. N. V.  
*Skovgaard.*

**Sundhedsstyrelsens cirkulære af 5. oktober 1962.**J. nr. 752<sup>a</sup>-1962.

*Cirkulære til fremstillere og importører af medicinske specialiteter om annoncer og brochurer for medicinske specialiteter.*

På grund af det stadig voksende antal lægemidler, der forhandles under særnavne, er det såvel for dyrlæger, læger og tandlæger som for apotekerne vanskeligt at holde sig orienteret om de pågældende lægemidlers sammensætning. Uanset at der ved introduktionen af nye medicinske specialiteter i annoncer og brochurer gives detaljerede oplysninger om indholdsstoffer og virkning m.v., finder sundhedsstyrelsen det dog af overordentlig betydning, at der også ved senere annoncering m.v. for medicinske specialiteter gives passende oplysning om sammensætningen. Da det ofte vil være tilfældet, at der for et præparats virksomme stoffer på den ene eller anden måde er fastsat et fællesnavn (NFN-navn, International Non-Proprietary Name, British Approved Name m.fl.), vil den nævnte oplysning om sammensætningen ofte kunne gives ved angivelse af sådanne fællesnavne, der endvidere vil være mere oplysende end en angivelse af stoffernes kemiske betegnelser.

Sundhedsstyrelsen skal i henhold til ovenstående henstille, at det i samtlige annoncer og brochurer for medicinske specialiteter — så vidt muligt ved hjælp af officielt fastsatte fællesnavne — angives, hvilke stoffer det pågældende præparat indeholder.

*Esther Ammundsen.*

/ A. Skovgaard.

REGISTER  
OVER  
GÆLDENDE LOVE, BEKENDTGØRELSER,  
MEDDELELSER, CIRKULÆRER M. V.

# Nordisk Insulinlaboratorium

Selvejende Institution  
med kgl. stadfæstede Vedtægter  
af 16. Decbr. 1926

\*

VED STADION 2, GENTOFTE. — TELEFON: GENTOFTE 1900.

## FORORD TIL FØRSTE UDGAVE

I driftscirkulæret af 1. december 1959 angives det i § 15, stk. 1, pkt. 4), at »der i apoteket skal forefindes de særligt for apotekere gældende love, bekendtgørelser, meddelelser, cirkulærer m. m.«

Man har herved ment, at der i apoteket skal findes en samling af de gældende bestemmelser vedrørende apotekervæsenet. Sundhedsstyrelsen benytter imidlertid jævnligt at indrykke meddelelser i de farmaceutiske fagblade om fortolkninger af forskellige bestemmelser. Det må anses for praktisk om disse meddelelser indgår i »cirkulæresamlingen«; men dette er normalt ikke tilfældet. Det kan ligeledes være vanskeligt for den enkelte at afgøre hvilke cirkulærer m.v., der fortsat er gyldige, hvorfor cirkulæresamlingen ofte er mangelfuld og uoverskuelig.

Da de farmaceutiske blade imidlertid aftrykker alle cirkulærer m.v. vedrørende apotekervæsenet, må driftscirkulærets krav om en samling af bestemmelserne kunne opfyldes af en fortegnelse over disse bestemmelser med henvisning til, hvor de findes aftrykt, under forudsætning af at apoteket råder over de tidligere årgange af fagbladene.

I Farmaceutisk Årbog har der hidtil været optaget et register over de vigtigste cirkulærer og lignende, men da man har indtryk af, at orienteringen i dette register har voldt visse vanskeligheder, og da det ikke har omfattet alle de bestemmelser, der er behov for, ligesom der kun har været henvisninger til selve årbogen, har man nu ændret registret.

De forskellige bestemmelser er samlet i 32 grupper med dertil hørende undergrupper. For at begrænse omfanget af registret er en given bestemmelse som regel kun optaget et sted, uanset at den efter sit indhold rettelig burde placeres i to eller flere grupper. Undtaget herfra er apotekerloven, driftscirkulæret, receptcirkulæret og enkelte andre bestemmelser, der er gentaget i flere grupper. Ved at sammenholde gruppernes betegnelse med det bagved trykte stikordsregister, skulle det være muligt hurtigt at finde den bestemmelse, man søger.

Udfor hver bestemmelse er angivet, hvor den er aftrykt (årgang og side) i Farmaceutisk Årbog, Archiv for Pharmaci og Chemi, Farmaceutisk Tidende eller i Den danske Apotekerlovgivning (T. Spang Hansen og V. Permin, 1935). De love, der ikke er aftrykt et af disse steder, må søges i Lov- eller Ministerialtidende (se nedenfor) eller eventuelt rekvireres.

Der skal iøvrigt til oversigten knyttes følgende bemærkninger:

Indenfor de forskellige områder fastsættes hovedretningslinierne som regel i en lov. De detaljerede bestemmelser bemyndiges ministeren til at udsende i form af en bekendtgørelse (anordning). Det vil derfor være denne, man i de fleste tilfælde har brug for. Såfremt bekendtgørelsen eller loven kræver nærmere forklaring, gives den i et cirkulære. Bekendtgørelser og sundhedsstyrelsens cirkulærer kan indeholde selvstændige (nye) regler, mens alle ministerielle cirkulærer kun er forklarende.

Love og bekendtgørelser optages i »Lovtidende A«, mens cirkulærer — med undtagelse af sundhedsstyrelsens — optages i Ministerialtidende. Samtlige love, bekendtgørelser og ministerielle cirkulærer er i Lov- og Ministerialtidende forsynet med et indenfor kalenderåret fortløbende nummer, og de er opført i nummerorden



i disse værker. I nærværende oversigt er bestemmelseernes numre medtaget, så man kan se, om de findes i en af de to nævnte bøger, ligesom opslaget i disse herved lettes. Da Lov- og Ministerialtidende findes på de fleste biblioteker, har man relativ let adgang til love og lignende, som ikke er aftrykt i de farmaceutiske blade.

Sundhedsstyrelsens cirkulærer m.v. aftrykkes i Den civile Medicinallovgivning. Fra 1. januar 1960 er der sket den ændring, at Den civile Medicinallovgivnings stofområde løbende aftrykkes i bladet Sundhedsplejen (udgiver: Selskabet for Sundhedsplejen).

Indenfor de enkelte grupper i den her foreliggende oversigt er love, bekendtgørelser m. v. som regel opstillet med den ældste bestemmelse først, idet f. eks. loven er en forudsætning for bekendtgørelsen o. s. v. Såfremt der til en given lov (bekendtgørelse m. v.) senere er udsendt ændringer, er disse dog nævnt umiddelbart under den lov (bekendtgørelse m. v.), hvortil de hører. Herudover er der i hver gruppe med petit optaget en række enkeltafgørelser o. lign. Disse er oftest opført med den sidst tilkomne afgørelse først — udfra den betragtning at det formentlig er de sidst afgjorte sager, der har størst interesse. Af enkeltafgørelser er som regel kun medtaget dem, der er truffet indenfor de sidste ti år, idet ældre detailbestemmelser næppe længere har interesse.

Ved udvælgelsen af materialet har man taget et vist hensyn til, at dette også kan anvendes af andre end apoteksansatte farmaceuter. Udvalget hviler iøvrigt på et skøn, hvorfor man er interesseret i at modtage meddelelse om bestemmelser, man måtte savne.

Såfremt den nye form for oversigt finder interesse, er det hensigten i den kommende udgave af Farmaceutisk Årbog at videreføre og supplere oversigten. Ved at opbevare de bestemmelser der udsendes fra 1. januar 1961 og indtil en ny udgave af årbogen kommer, kan driftscirkulærets bestemmelse om »en cirkulæresamling« opfyldes, såfremt apoteket, som nævnt, råder over de tidligere årgange af et af de farmaceutiske fagtidsskrifter.

Oversigten er udarbejdet på grundlag af V. Topsøe-Jensen: Dansk Lovregister og Den civile Medicinallovgivning.

Oversigten erstatter afsnit I, II og V i registret i Farmaceutisk Årbog 1958/59, side 626 ff., mens afsnit III, IV, VI og VII optages som tidligere, se Farmaceutisk Årbog 1960/61, side 686 ff.

Redaktionen er afsluttet den 31. december 1960.

Den tidligere redaktør af dette afsnit i Farmaceutisk Årbog provisor Sv. E. Løve har ydet mig værdifuld hjælp ved arbejdets gennemførelse.

København, februar 1961.

*Mogens Kærn.*

## FORORD TIL ANDEN UDGAVE

Registret udsendes hermed i anden udgave. Stofområdet er opdelt på samme måde som tidligere. Flere afsnit har på grund af de i de sidste par år gennemførte bestemmelser kunnet simplificeres væsentligt, dette gælder f. eks. bekæmpelsesmidler (III) og gifte (XI). Det er fundet hensigtsmæssigt at foretage enkelte

udvidelser og omplaceringer. Nært beslægtede emner er såvidt muligt samlet, hvorved den kronologiske opstilling ikke helt har kunnet overholdes.

Redaktionen er afsluttet den 31. december 1962.

København, januar 1963.

*Mogens Kærn.*

Anvendte forkortelser:

A: Kongelig Anordning	KR: Kongelig resolution
APC: Archiv for Pharmaci og Chemi	L: Lov
B: Bekendtgørelse	Lb: Lovbekendtgørelse
C: Cirkulære	M: Meddelelse
CS: Cirkulærskrivelse	R: Regler
DA: Danmarks Apotekerforening	Rg: Regulativ
FT: Farmaceutisk Tidende	S: Skrivelse
FÅ: Farmaceutisk Årbog	SHP: T. Spang Hansen og V.K. Permin:
HD: Højesteretsdom	Den danske Apotekerlovgivning 1935
I: Instruks	

*Registret er inddelt i følgende grupper:*

	Side
<b>I. Apoteker</b> .....	736
A. Alment	
B. Lukketider	
C. Næringsvirksomhed og bogføring	
<b>II. Apotekerfonden</b> .....	736
A. Alment	
B. Opgørelsen over apotekernes omsætning og overskud	
<b>III. Bekæmpelsesmidler m. v.</b> .....	737
A. Plantesygdomme og skadedyr	
B. Skadeligt dyre- og fuglevildt	
C. Krager	
<b>IV. Beredskab. Medicinalnævn</b> .....	737
<b>V. Beskattede varer</b> .....	738
A. Spiritus	
B. Parfume og toiletmidler	
C. Andre varer	
<b>VI. Brandfarlige væsker</b> .....	739
<b>VII. Emballage</b> .....	739
<b>VIII. Euforiserende stoffer</b> .....	739
<b>IX. Farmakopeen m. v.</b> .....	740
<b>X. Fremstilling, kontrol, opbevaring og signering af lægemidler</b> .....	741
A. Fremstilling	
B. Kontrol	
C. Opbevaring	
D. Signering	
<b>XI. Gifte m. v.</b> .....	742
<b>XII. Håndkøbsudsalg</b> .....	742
<b>XIII. Indførsel af lægemidler</b> .....	742
<b>XIV. Jordemødre</b> .....	742
<b>XV. Kontrollerede laboratorier og engrosvirksomheder</b> .....	743
<b>XVI. Levnedsmidler</b> .....	743
<b>XVII. Luftarter</b> .....	743
<b>XVIII. Læger</b> .....	744

	Side
<b>XIX. Medicinske specialiteter</b> .....	744
A. Alment	
B. Enkelte præparater	
<b>XX. Pension</b> .....	745
<b>XXI. Personale</b> .....	745
A. Arbejderbeskyttelse m.v.	
B. Ferie	
C. Dagpenge	
<b>XXII. Radioaktive stoffer</b> .....	746
<b>XXIII. Reklame</b> .....	746
<b>XXIV. Sera og Vacciner</b> .....	746
<b>XXV. Skibes forsyning med lægemidler</b> .....	747
<b>XXVI. Takster</b> .....	747
<b>XXVII. Tandlæger</b> .....	748
<b>XXVIII. Tilskud</b> .....	748
A. Sygekasser	
B. Apotekerfonden	
C. Indvalideforsikringsfonden	
<b>XXIX. Uddannelse</b> .....	749
A. Defektricer	
B. Assistentter	
C. Disciple. Farmaceutisk kandidateksamen 1. del	
D. Farmaceutisk kandidateksamen 2. del og videreuddannelse	
E. Diverse	
<b>XXX. Vareudlevering</b> .....	751
A. Lægemidler	
B. Apotekerne forbeholdte varer. Frihandelsvarer	
C. Svangerskabsforebyggende midler	
<b>XXXI. Veterinærmedicin</b> .....	752
A. Dyrslægers handel med lægemidler	
B. Specielle bestemmelser vedrørende handel med veterinærmedicin	
C. Foderstoffer	
<b>XXXII. Vægte</b> .....	753
<b>Stikordsregister</b> .....	754

## I. Apoteker.

## A. Alment.

			F. Å.	A. P. C.	F. T.
Lb248	$\frac{2}{7}$	62 Apotekervæsenet (apotekerlov)....	62 664	—	—
C	$\frac{1}{12}$	59 Indretning og drift.....	60 562	59 1437	59 815
C	$\frac{20}{2}$	60 Kommentar til C $\frac{1}{12}$ 59.....	60 599	60 193	60 179
C	$\frac{30}{8}$	57 Bestyrerforhold ved apotekers død.....	58 505	57 803	57 476
C	$\frac{21}{2}$	39 Skæringsdag for leverancer på skift mellem apoteker.....	40 344	39 99	39 130
L 182	$\frac{23}{6}$	32 Sundhedsvæsenets centralstyrelse. .....SHP 460	—	32 34*	—
L 192	$\frac{11}{6}$	54 Ændring §§ 4, 9, 11.....	54 113	—	—
B 175	$\frac{12}{4}$	33 Sundhedsvæsenets centralstyrelse.	—	—	—
C 258	$\frac{1}{11}$	62 Sundhedsstyrelsens organisation.....	62 710	62 807	62 770
L 60	$\frac{25}{3}$	61 Retslægerådet.....	62 525	61 418	61 295
C 97	$\frac{20}{4}$	61 Forretningsorden.....	62 527	—	61 295

## B. Lukketider.

L 221	$\frac{27}{6}$	50 Lukkelov.....	—	—	—
L 141	$\frac{17}{5}$	61 Ændring.....	—	—	—
C	$\frac{1}{8}$	53 Apotekers lukketider.....	54 517	53 620	53 604
B 227	$\frac{22}{6}$	61 Varer i Hovedbanegård og lufthavne...	—	—	—
B 268	$\frac{23}{7}$	62 Tillæg.....	—	—	—
C 171	$\frac{1}{8}$	50 Lukkelovens forståelse.....	—	—	—

## C. Næringsvirksomhed og bogføring.

L 138	$\frac{28}{4}$	31 Næringslov**..... SHP 404	—	—	—
L 178	$\frac{5}{6}$	59 Bogføringslov.....	—	—	—
B 226	$\frac{18}{6}$	59 Bogføringspligtens omfang og indhold.....	—	—	—
B 370	$\frac{30}{11}$	62 Ændring § 5.....	—	—	—

## II. Apotekerfonden.

## A. Alment.

Lb248	$\frac{2}{7}$	62 Apotekerloven, kapitel VIII og X.	62 664	—	—
L 37	$\frac{7}{2}$	62 Afgift og tilskud for 1960 og 1961.....	—	61 1171*	—
S	$\frac{21}{10}$	61 Renten fastsat til $6\frac{1}{2}\%$ fra $\frac{1}{5}$ 1962....	62 623	61 1104	—
S	$\frac{29}{12}$	55 Bestyrelsens arbejdsopgaver.....	56 575	56 80	56 55
S	$\frac{31}{7}$	53 Almindelige lånebetingelser.....	54 515	53 679	53 668
<i>B. Opgørelsen over apotekernes omsætning og overskud.</i>					
S	$\frac{1}{12}$	62 Vejledning vedrørende opgørelsen.....	—	—	—
S	$\frac{8}{12}$	60 Befordringsgodtgørelse.....	—	60 1316	—
S	$\frac{13}{7}$	60 Kongresudgifter.....	—	60 788	—

\* Lovforslaget.

\*\* Ændringer og tilføjelser se Dansk Lovregister 1962 side 78.

	F. Å.	A. P. C.	F. T.
S — <sup>18</sup> / <sub>6</sub> 60 Befordringsgodtgørelse.....	—	60 761	—
C — <sup>12</sup> / <sub>12</sub> 55 Bearbejdningsudgift 5%, varelageropgørelse hvert andet år.....	—	55 959	55 751

### III. Bekæmpelsesmidler m. v.

#### A. Plantesygdomme og skadedyr.

L 118 <sup>3</sup> / <sub>5</sub> 61 Plantesygdomme, ukrudt, visse skadedyr, regulering af plantevækst.....	62 536	61 696	—
L 120 <sup>3</sup> / <sub>5</sub> 61 Udryddelse af rotter.....	62 554	61 692	—
B 289 <sup>25</sup> / <sub>9</sub> 61 Hovedbekendtgørelse.....	—	61 989	—
B 398 <sup>20</sup> / <sub>12</sub> 62 Ændring § 55 <sup>1</sup> og bilag A (§ 5)....	62 717	63 22	—
B 304 <sup>9</sup> / <sub>10</sub> 61 Gifte og sundhedsfarlige stoffers anvendelse § 1 <sup>1</sup> .....	62 616	61 1082	—
C 250 <sup>30</sup> / <sub>10</sub> 62 Betingelser for giftudlægges udlevering af midler indeholdende coumarinderivater	—	—	—
C 147 <sup>21</sup> / <sub>6</sub> 62 Kommentar til L 120 <sup>3</sup> / <sub>5</sub> 61.....	—	—	—
C 213 <sup>25</sup> / <sub>9</sub> 61 Kommentar til B 289 <sup>25</sup> / <sub>9</sub> 61.....	62 584	61 1024	—
C 214 <sup>25</sup> / <sub>9</sub> 61 Meddelelse af tilladelser til forhandling..	62 579	61 1027	—
C 215 <sup>25</sup> / <sub>9</sub> 61 Instruks for kemikaliekontrollen.....	62 580	—	—
Rg — <sup>28</sup> / <sub>8</sub> 61 Anvendelse af metylbromid.....	—	—	—
Lb 17 <sup>22</sup> / <sub>1</sub> 60 Beskyttelse af bier mod gift.....	—	—	—

#### B. Skadeligt dyre- og fuglevildt.

Lb 48 <sup>28</sup> / <sub>2</sub> 58 Muldvarpe*, råger, skarver, måger m. v.....	—	—	—
C 40 <sup>21</sup> / <sub>3</sub> 58 Offentlig bekæmpelse.....	58 546	58 320**	—
B 304 <sup>9</sup> / <sub>10</sub> 61 Gifte og sundhedsfarlige stoffers anvendelse § 1 <sup>2</sup> .....	62 616	61 1082	—

#### C. Krager.

Lb109 <sup>25</sup> / <sub>3</sub> 59 Jagtloven § 32..... SHP 415	—	—	—
B 304 <sup>9</sup> / <sub>10</sub> 61 Anvendelsen af fosformos og fosforolie § 1 <sup>3</sup> .....	62 616	61 1082	—

### IV. Beredskab. Medicinalnævn.

L 152 <sup>1</sup> / <sub>4</sub> 49 Civilforsvaret.....	—	—	—
B 183 <sup>19</sup> / <sub>4</sub> 49 Civilforsvaret.....	—	—	—
M — <sup>28</sup> / <sub>7</sub> 50 Oprettelse af beredskabsafdeling under sundhedsstyrelsen.....	50 532	50 618	50 588
C 25 <sup>24</sup> / <sub>2</sub> 58 Forretningsordenen for medicinalnævnet.....	—	—	—
M — <sup>19</sup> / <sub>12</sub> 62 Fenoximetylpenicillin, tabletter og bulkvare.....	62 715	—	—

\* Muldvarpe er nu omfattet af bekæmpelsesmiddeloven, se under III A.

\*\* I uddrag.

			F. Å.	A. P. C.	F. T.	
M	—	19/12 62	Ændring i K-lager .....	62 716	—	—
M	—	27/3 62	Kassation, nyindkøb og centraliseret op- lægning af K-lager .....	62 726	—	—
M	—	27/3 62	Realisation og nyindkøb af F-lager.....	62 659	—	—
M	—	23/10 61	Udskiftning af streptomycin og dihydro- streptomycin (F-lager) .....	—	—	—
M	—	30/8 61	Udskiftning af aureomycin og andre tetra- cyclinderivater.....	—	—	—
M	—	9/3 61	Holdbarhed af dihydrostreptomycin (K- lager).....	—	—	—
M	—	11/11 60	Macrodex.....	—	—	—
C	—	26/8 59	Udskiftning af aureomycin og achromycin	60 550	59 893	—
M	—	25/8 57	Udskiftning af K-lagrenes beholdninger af natriumpenicillin.....	58 497	57 715	—

V. Beskattede varer.

A. Spiritus.

Lb	1	2/1 62	Afgift af spiritus, vin og øl.....	—	—	—
L	212	16/6 62	Ændring.....	—	—	—
B	373	20/12 61	Afgift af methanol m. v.....	—	—	—
C	—	28/4 10	Hospitalsprit .....	SHP 117	—	—
C	—	28/4 10	Hospitalsprit .....	SHP 121	—	—
C	—	10/6 10	Hospitalsprit .....	SHP 121	—	—
R	—	1/12 61	Receptreglerne §§ 16-18 .....	62 624	61 1226	61 913
M	—	sept. 60	Regler for indkøb af afgiftsfri spiritus...	—	—	—
M	—	marts 55	Hospitalsprit kan indkøbes færdig denatu- reret.....	56 523	55 256	—
C	—	3/12 54	Styrken af hospitalsprit.....	54 596	54 1025	54 834
S	—	5/12 51	Afgiftsberigtiget spiritus i ubanderole- rede beholdere på 1 liter og derover...	—	51 804	—
C	—	22/1 51	Rekvitioner på hospitalsprit.....	52 445	51 89	—
S	—	19/11 53	Ændring.....	54 527	53 1004	53 976
M	—	18/6 46	Salg af tillægsafgiftsberigtiget spiritus ..	47 374	—	—

B. Parfume og toiletmidler.

Lb	25	28/1 59	Afgifter .....	60 503	—	—
L	212	16/6 62	Ændring.....	—	—	—
S	—	16/6 57	Prismærker til parfumebeskatningen.....	—	57 547	—
S	—	febr. 57	Apotekernes ansvar for skattemærker ..	—	57 114	—
M	—	juni 56	Udbetaling af afgiftsgodtgørelse .....	56 596	56 554	—

C. Andre varer.

Lb	2	2/1 62	Forbrugsbegrænsende foranstalt- ninger.....	—	—	—
L	211	16/6 62	Alm. omsætningsafgift.....	—	—	—
S	—	6/6 62	Fritagelse for visse hjælpestoffer og varige driftsmidler.....	—	62 653	—
S	—	10/7 62	Fritagelse for visse materialer og embal- lager.....	—	62 576	—

## VI. Brandfarlige væsker.

			F. Å.	A. P. C.	F. T.		
B	44	<sup>27</sup> / <sub>2</sub>	37	Opbevaring og transport* . . . . .	—	37 406	—
C	45	<sup>24</sup> / <sub>3</sub>	37	Opbevaring og transport . . . . .	—	—	—
C	—	<sup>10</sup> / <sub>12</sub>	37	Emballering og signering . . . . .	40 388	37 768	37 993
S	—	<sup>21</sup> / <sub>7</sub>	56	Opvarmningsmetoder for væsker, der kan afgive brandbare dampe . . . . .	56 646	56 641	56 408

## VII. Emballage.

C	—	<sup>1</sup> / <sub>12</sub>	59	Driftscirkulæret § 23 . . . . .	60 562	59 1437	59 815
				Medicintaksten 1963, § 8 . . . . .	—	—	—
S	—	<sup>14</sup> / <sub>11</sub>	62	Lægemidler klassificeret som sundhedsfarlige stoffer . . . . .	62 712	62 850	62 783
C	178	<sup>20</sup> / <sub>7</sub>	62	Plast (plastics) i forbindelse med lovnedsmidler og drikkevand . . . . .	62 692	—	—
M	—	<sup>17</sup> / <sub>1</sub>	61	Nitroglycerinholdige tabletter . . . . .	62 503	61 67	61 39
S	—	<sup>7</sup> / <sub>1</sub>	60	Propper til infusionsflasker . . . . .	60 599	60 50	60 39
S	—	<sup>26</sup> / <sub>11</sub>	59	Flasker til korkprop . . . . .	—	59 1384	—
S	—	<sup>21</sup> / <sub>7</sub>	58	Æter til narkose . . . . .	58 563	58 611	—
S	—	<sup>30</sup> / <sub>5</sub>	58	Æter til narkose, øjondråber, infusionsvæsker . . . . .	58 559	58 525	—
S	—	<sup>23</sup> / <sub>1</sub>	57	Svært-dobbeltfortinnede blytuber (tinoidtuber) . . . . .	58 482	57 117	57 49
						551	282
S	—	<sup>8</sup> / <sub>5</sub>	51	»TK«-flasken . . . . .	52 458	51 327	51 337
S	—	<sup>17</sup> / <sub>9</sub>	51	» » . . . . .	52 474	51 618	51 555
S	—	<sup>24</sup> / <sub>1</sub>	53	» » . . . . .	54 494	53 196	53 103
C	—	<sup>29</sup> / <sub>3</sub>	50	Øjendråber . . . . .	50 514	50 288	50 242
C	—	<sup>10</sup> / <sub>8</sub>	37	Derris præparater . . . . .	38 496	37 462	37 585

## VIII. Euforiserende stoffer.

L	53	<sup>6</sup> / <sub>3</sub>	36	Fremstilling af og handel med opium. § 1 og § 2 er fortsat gældende, jfr. § 4 i L 169 <sup>24</sup> / <sub>5</sub> 55 . . . . .	38 382	36 170	36 311
L	169	<sup>24</sup> / <sub>5</sub>	55	Euforiserende stoffer . . . . .	56 537	55 384**	55 352
A	161	<sup>20</sup> / <sub>6</sub>	36	Hovedanordning . . . . .	38 385	36 410	36 550
B	493	<sup>27</sup> / <sub>12</sub>	39	Ændring (indisk hamp) . . . . .	40 353	40 88	40 41
B	377	<sup>8</sup> / <sub>9</sub>	48	Ændring (§ 10 <sup>4</sup> ophæves) . . . . .	48 419	48 558	48 583
B	223	<sup>23</sup> / <sub>7</sub>	53	Henførelse af nye stoffer under loven . . . . .	54 513	53 623	53 605

\* Ændringer og tilføjelser se Dansk Lovregister 1962, side 23.

\*\* Lovforslaget. Ændring af § 1 se 55 392.



			F. Å.	A. P. C.	F. T.	
R	—	<sup>1</sup> / <sub>12</sub> 61	Receptreglerne § 5.....	62 624	61 1226	61 913
			En ny bekendtgørelse kan forventes ud-			
			sendt, hvorefter L <sup>6</sup> / <sub>3</sub> 38, A <sup>20</sup> / <sub>4</sub> 38, B <sup>27</sup> / <sub>12</sub>			
			39, B <sup>8</sup> / <sub>9</sub> 48 og B <sup>23</sup> / <sub>7</sub> 53 formentlig op-			
			hæves.			
C	—	<sup>28</sup> / <sub>11</sub> 62	Indskærpelse af receptreglernes § 2, stk. 2	62 714	62 893	62 827
			og § 5, stk. 4.....			
C	—	<sup>30</sup> / <sub>11</sub> 59	Kontrol med forbrug af euforiserende	60 562	59 1436	59 826
			stoffer.....			
S	—	<sup>20</sup> / <sub>2</sub> 60	Kommentar til C <sup>30</sup> / <sub>11</sub> 59.....	60 599	60 193	60 179
C	—	<sup>25</sup> / <sub>3</sub> 57	Kopieringspligtige præparater til distri-	58 484	57 272	57 184
			buerende lægers videreudlevering.....			
C	—	<sup>1</sup> / <sub>7</sub> 56	Bekæmpelse af eufomani.....	56 631	56 598	56 380
S	—	<sup>22</sup> / <sub>4</sub> 53	Udlevering og kopiering af opiumsalka-	54 507	53 369	53 364
			loider og blandinger heraf (Tetrapon).			

IX. Farmakopeen m. v.

A	403	<sup>14</sup> / <sub>9</sub> 49	Indførelse af en ny farmakopé....	50 447	49 911	49 771
C	—	<sup>30</sup> / <sub>9</sub> 50	Addendum Veterinarium og Dispen-	50 544	50 744	50 747
			satorium Veterinarium 1950.....			
Lb248		<sup>2</sup> / <sub>7</sub> 62	Apotekerloven § 2.....	62 664	—	—
M	—	<sup>15</sup> / <sub>3</sub> 62	Supplerende blade til FK-monografier	62 659	62 217	62 203
			(udsendelse nr. 4), til Ph. Dan. Add.			
			(udsendelse nr. 8) og til Ph. Nord. Ed.			
			Dan. vol. IV (udsendelse nr. 1).....			
S	—	<sup>1</sup> / <sub>11</sub> 61	Nordiske institutioner der udleverer stan-	—	61 1140	—
			dardpræparater til biologiske og mikro-			
			biologiske undersøgelser.....			
M	—	<sup>20</sup> / <sub>3</sub> 61	Pharmacopoea Nordica Vol. IV indføres.	62 520	61 320	61 180
S	—	<sup>3</sup> / <sub>2</sub> 61	Opbevaring og udlevering af nordiske	62 504	61 132	61 80
			standardpræparater.....			
S	—	<sup>27</sup> / <sub>2</sub> 59	Afmineraliseringsanlægget «Silex».....	60 527	59 362	59 150
C	—	<sup>25</sup> / <sub>11</sub> 57	Rettelser til Dispensatorium Veterinarium	58 517	57 1040	57 677
			1950.....			
C	—	<sup>12</sup> / <sub>2</sub> 57	Uforarbejdede lægemidler der, uanset	58 482	57 212	—
			manglende prøveholdighed, kan beteg-			
			nes som prøveholdige.....			
C	—	<sup>1</sup> / <sub>12</sub> 49	Afvigelser mellem Ph. Dan. 33 og 48....	50 461	49 1054	49 953
			NFN navne, 2. udgave. Fortegnelse nr.	—	—	—
			1—21 incl. (Nyt nordisk forlag 1958			
			med tillæg 1961).....			
—	—	sep. 61	Fortegnelse nr. 22.....	62 596	61 1137	61 887
—	—	dec. 61	Fortegnelse nr. 23.....	62 648	62 96	62 97
—	—	sep. 62	Fortegnelse nr. 24.....	62 706	62 698	62 686

**X. Fremstilling, kontrol, opbevaring og signering af lægemidler.\***

		F. Å.	A. P. C.	F. T.		
<i>A. Fremstilling.</i>						
C	— 1/12	59	Driftscirkulæret § 21 .....	60 562	59 1437	59 815
C	— 15/9	62	Sterilisering af instrumenter o. lign. Fremgangsmåde ved injektionsgivning .....	62 699	—	—
S	— 9/4	57	Ovale og runde tabletstempler.....	—	57 384	—
—	— maj	53	Oversigt over regler om ikke næringsdri- vendes ret til at behandle og udlevere lægemidler.....	—	53 415	—
C	— 12/2	53	Nitromannit .....	54 495	53 219	53 186
S	— 5/10	51	Suc. fruct. Rosæ stand. NDK.....	52 475	51 688	51 599
S	— 2/5	51	Calciferolpræparater .....	52 458	51 328	—
C	— 11/1	51	Vegetabilsk olie som erstatning for jord- nødolie.....	52 444	51 55	51 38
S	— 13/6	50	Gran. calc. amygdalat.....	50 521	50 490	50 478
<i>B. Kontrol.</i>						
Lb248	2/7	62	Apotekerloven § 29.....	62 664	—	—
C	— 1/12	59	Driftscirkulæret § 20 .....	60 562	59 1437	59 815
C	— 8/10	58	Simplificeret kontrol af råvarer og produktion.....	58 579	58 782	58 601
S	— 30/1	59	Identitetskontrol skal udføres af apoteker eller provisor.....	—	59 214	—
<i>C. Opbevaring.</i>						
C	— 1/12	59	Driftscirkulæret §§ 16-19.....	60 562	59 1437	59 815
C	— 15/2	58	Sygehusets indkøb, rekvirering, opbevaring af lægemidler. Medicin- skabe.....	58 542	58 167	58 105
M	— 9/12	58	Fortolkning af C 15/2 58.....	58 620	58 1040	58 746
S	— 10/5	50	Sterilt vand i transfusionsflasker.....	—	50 397	50 356
<i>D. Signering.</i>						
S	— 14/11	62	Lægemidler klassificeret som sundheds- farlige stoffer .....	62 712	62 850	62 783
B	104 27/3	62	Autorisation af bl. a. blæk og kuglepenne til brug i statstjenesten.....	—	—	—
S	— 17/10	59	Brugsvejledning for calcityltabletter....	60 561	59 1226	—
R	— 1/12	61	Receptreglerne § 7 .....	62 624	61 1226	61 913
S	— 7/2	56	Originalpakning indeholdende flere en- kelttuber behandles som originalpak- ning med ampuller.....	—	56 245	—
S	— 18/12	55	Hætteglass og ampuller.....	56 574	56 31	55 781
S	— 21/7	55	Advarselsetiketten: »Skal opbevares på et for børn utilgængeligt steds.....	—	55 698	—

\* Se endvidere gruppe XI (gifte), gruppe XVI (levnedsmidler) og gruppe XXX (vareudlevering).

		F. Å.	A. P. C.	F. T.
<b>XI. Gifte m. v.</b>				
L 119	<sup>3</sup> / <sub>5</sub> 61	62 543	61 704	—
B 304	<sup>9</sup> / <sub>10</sub> 61	62 616	61 1082	—
B 305	<sup>9</sup> / <sub>10</sub> 61			
	Fremstilling, udlevering, opbevaring*.....	62 599	61 1085	—
Lb248	<sup>2</sup> / <sub>7</sub> 62	62 664	—	—
M —	<sup>1</sup> / <sub>1</sub> 63	—	—	—
S —	<sup>8</sup> / <sub>10</sub> 62	62 708	62 736	62 703
C 224	<sup>17</sup> / <sub>10</sub> 60	60 640	60 1251	60 899
C 151	<sup>27</sup> / <sub>8</sub> 57			
	Vejledning om hvilke rekvisitioner der bør påtegnes af politiet**.....	58 500	59 77	—
B 504	<sup>9</sup> / <sub>10</sub> 45	—	—	—
B 414	<sup>29</sup> / <sub>9</sub> 41	—	—	—
	Arbejde med organiske opløsningsmidler.....			
	Arbejde med giftige, øtsende, sundhedsfarlige stoffer.....	—	—	—
<b>XII. Håndkøbsudsalg.</b>				
B 231	<sup>1</sup> / <sub>9</sub> 15	—	15 321	—
B 202	<sup>1</sup> / <sub>7</sub> 16	—	16 271	—
	Håndkøbsudsalgs vareforsyning.....SHP 168			
B 74	<sup>10</sup> / <sub>3</sub> 23	—	—	—
	Næringsvirksomhed som drogist i sønderjylland.....SHP 260			
C —	<sup>1</sup> / <sub>12</sub> 59	60 562	59 1437	59 815
Lb248	<sup>2</sup> / <sub>7</sub> 62	62 664	—	—
	Apotekerloven § 42.....			
<b>XIII. Indførsel af lægemidler.+</b>				
A 79	<sup>4</sup> / <sub>4</sub> 29	—	29 229	—
Lb248	<sup>2</sup> / <sub>7</sub> 62	62 664	—	—
M —	<sup>29</sup> / <sub>6</sub> 61	62 559	61 760	61 480
S —	<sup>30</sup> / <sub>1</sub> 59	—	59 215	—
	Præparatet »Slank-Slank«.....			
<b>XIV. Jordemødre.</b>				
C 187	<sup>15</sup> / <sub>8</sub> 60	—	—	—
C 244	<sup>14</sup> / <sub>11</sub> 61	—	—	—
C 288	<sup>20</sup> / <sub>12</sub> 62	—	—	—
	Udøvelse af jordemodergerning++.....			
	Ændring+*.....			
	Ændring.....			

\* Vedr. forhandling som lægemidler se gruppe VII (emballage), gruppe X D (signering) og gruppe XXX (udlevering).

\*\* Cirkulæret er udstedt i henhold til bestemmelserne i den tidligere giftlov. De afsnit, der strider mod den gældende, må betragtes som bortfaldet. Nyt cirkulære kan forventes udsendt.

+ Begrænsninger er endvidere fastsat for gruppe VIII (euforiserende stoffer) og for gruppe XXIV (sera og vacciner).

++ Som bilag findes aftrykt L 90 <sup>31</sup>/<sub>3</sub> 53 om udøvelse af jordemodergerning.

++ Som bilag findes aftrykt L 115 <sup>3</sup>/<sub>5</sub> 61 om ændring i lov om udøvelse af jordemodergerning.

	F. Å.	A. P. C.	F. T.
Lb242 7/7 59 Distriktsjordemødre .....	—	—	—
C 198 25/8 61 Regulativ for distriktsjordemødre .....	—	—	—
R — 1/12 61 Receptreglerne.....	62 624	61 1226	61 913
B — 21/12 62 Anmeldelse af misdannelser.....	—	—	—

### XV. Kontrollerede laboratorier og engrosvirksomheder.\*

Lb248 2/7 62 Apotekerloven §§ 67 og 68.....	62 664	—	—
B 92 30/3 55 Afgifter.....	56 530	55 255	55 200
C — 30/3 55 Forskrifter.....	56 527	55 245	55 198

### XVI. Levnedsmidler.

L 174 28/4 50 Levnedsmiddellov .....	—	—	—
L 114 13/4 54 Ændring.....	—	—	—
Lb248 2/7 62 Apotekerloven § 39 <sup>2</sup> .....	62 664	—	—
L 226 22/8 62 Offentlig skolebespisning.....	—	—	—
B 162 10/5 62 Diætmarginer.....	—	—	—
C 18 4/2 61 Farvestoffer.....	62 505	61 236	—
B 222 25/5 60 Cumarin og Tonkabønner m.v.....	60 616	—	—
B 115 1/4 59 Honning.....	—	—	—
B 20 17/1 59 Paraffinolie.....	60 502	59 128	59 63
B 241 12/7 58 Saft og most.....	—	—	—
B 151 28/5 58 Chokolade, cacao m.v. ....	58 557	58 497	—
B 314 17/11 59 Tillæg.....	—	—	—
B 68 25/3 57 Anvendelse af antibiotika m. m.....	—	—	—
B 239 11/8 55 Udenlandsk honning.....	56 552	55 718	—
B 235 28/7 55 Salmiak.....	56 551	55 716	55 546
B 290 22/9 54 Handel med vitaminpræparater**.....	54 554	54 801	54 670
C 187 17/0 51 Offentlig skolebespisning.....	52 474	—	—

### XVII. Luftarter.

B 58 12/3 55 Medicinske gasarter <sup>+</sup> .....	56 523	55 213	55 175
B — 3/4 59 Medicinske gasarter.....	60 530	59 494	59 230
B 293 23/11 32 Transport af luftarter i metalbeholdere samt af syrer og lignende ætsende væsker.....	—	—	—
B 338 11/12 35 Indretning af transportable beholdere for luftarter.....	—	—	—

\* Fortegnelse over kontrollerede laboratorier og engrosvirksomheder, se F. Å. 62 158.

\*\* Jvf. HD 28/1 57..... — 57 75 57 61

+ Fortegnelse over godkendte leverandører af medicinske gasarter se F. Å. 56 525.

	F. Å.	A. P. C.	F. T.
B 198 <sup>26</sup> / <sub>4</sub> 39 Ændring § 17 .....	—	—	—
B 450 <sup>21</sup> / <sub>11</sub> 51 Ændring § 3 .....	—	—	—
B 147 <sup>5</sup> / <sub>5</sub> 54 Ændring § 5 .....	—	—	—
B 75 <sup>19</sup> / <sub>3</sub> 59 Ændring §§ 1, 6, 7, 19.....	—	—	—
B 73 <sup>21</sup> / <sub>3</sub> 61 Ændring § 1.....	—	—	—
B 305 <sup>30</sup> / <sub>9</sub> 44 Opbevaring af transportable beholdere med luftarter.....	—	—	—
B 48 <sup>21</sup> / <sub>2</sub> 59 Ændring § 4 <sup>2</sup> .....	—	—	—

**XVIII. Læger.**

B 58 <sup>9</sup> / <sub>2</sub> 17 Udlevering af medicin og forbindstof..... SHP 172	—	—	—
B 189 <sup>3</sup> / <sub>7</sub> 31 Ændring § 7..... SHP 172	—	—	—
Lb236 <sup>9</sup> / <sub>8</sub> 55 Lægegerning (lægeloven).....	—	—	—
C — <sup>1</sup> / <sub>7</sub> 56 Ordination af euforiserende stoffer	56 632	56 603	56 382
C — <sup>25</sup> / <sub>3</sub> 57 Distribution af euforiserende lægemidler.....	58 484	57 272	57 164
C — <sup>1</sup> / <sub>12</sub> 59 Driftscirkulæret § 24.....	60 562	59 1437	59 815
R — <sup>1</sup> / <sub>12</sub> 61 Receptreglerne.....	62 624	61 1226	61 913
Lb248 <sup>2</sup> / <sub>7</sub> 62 Apotekerloven §§ 5 og 44 .....	62 664	—	—
C — <sup>28</sup> / <sub>11</sub> 62 Indskærpelse af receptreglernes § 2, stk. 2 og § 5, stk. 4.....	62 714	62 893	62 827
CS 266 <sup>26</sup> / <sub>11</sub> 62 Ordinering af lægemidler til gravide.....	—	—	—
C — <sup>1</sup> / <sub>10</sub> 49 Lægers udlevering af medicin udenfor apotekernes sædvanlige åbningstid....	—	—	—

**XIX. Medicinske specialiteter.**

*A. Alment.*

Lb248 <sup>2</sup> / <sub>7</sub> 62 Apotekerloven kapitel XII.....	62 664	—	—
M — <sup>27</sup> / <sub>12</sub> 62 Specialitetsregisterfortegnelse udsendes ikke mere.....	62 725	63 22	63 10
S — <sup>5</sup> / <sub>8</sub> 60 Priser på visse medicinske specialiteter..	60 635	60 836	60 617
C — <sup>27</sup> / <sub>11</sub> 57 Forbud mod salg til apotek af ikke registrerede medicinske specialiteter.....	58 519	57 1044	57 652
C — <sup>6</sup> / <sub>11</sub> 57 Genregistrering af ældre medicinske specialiteter.....	58 516	57 992	57 606
C — <sup>14</sup> / <sub>2</sub> 57 Registrering af medicinske specialiteter..	58 483	57 211	57 93
C — <sup>15</sup> / <sub>3</sub> 56 Udlevering af lægemiddelprovør .....	56 594	56 243	56 177
S — <sup>4</sup> / <sub>4</sub> 55 Registrering af medicinske specialiteter..	56 532	55 250	55 201
S — <sup>7</sup> / <sub>1</sub> 55 Ansøgningskema vedrørende medicinske specialiteters og mærkevarers registrering.....	—	55 76	55 30
B 384 <sup>30</sup> / <sub>12</sub> 54 Afgifter for medicinske specialiteter.....	54 631	55 79	55 49
S — <sup>28</sup> / <sub>4</sub> 55 Fortolkning af § 1, stk. 1 i B 384 <sup>30</sup> / <sub>12</sub> 54	—	55 365	—

*B. Enkelt præparater*

S -- <sup>5</sup> / <sub>10</sub> 59 Forhandling af klorætylen i originalpakning.....	60 561	59 1170	59 645
---	--------	---------	--------

			F. Å.	A. P. C.	F. T.	
S	—	$\frac{3}{5}$ 56	»Mycohexan C« .....	—	56 410	—
B	—	$\frac{15}{7}$ 53	»Nevrosthénine« .....	54 513	53 580	53 560
S	—	$\frac{10}{12}$ 52	»Macrodex« betragtes som lægemiddel, der er apotekerne forbeholdt .....	—	52 1022	—
S	—	$\frac{28}{10}$ 52	Barytpræparater, der anvendes som røntgenkontrastmidler, er apotekerne forbeholdt .....	—	52 909	—
M	—	$\frac{30}{1}$ 52	»Chologen«, Aristopharm .....	52 502	52 100	52 56

## XX. Pension.

Lb248	$\frac{2}{7}$ 62	Apotekerloven kapitel IX .....	62 664	—	—	
B	35 $\frac{4}{2}$ 59	Apotekervæsenets pensionsordning	60 509	59 190	—	
B	35 $\frac{20}{2}$ 61	Ændring §§ 15 og 17 <sup>2</sup> .....	62 513	61 241	61 151	
B	135 $\frac{17}{4}$ 59	Pensioner fastsat i henhold til de før $\frac{1}{4}$ 1958 gældende regler .....	60 532	59 585	59 304	
S	—	$\frac{1}{9}$ 62	Pensionernes størrelse pr. $\frac{1}{10}$ 1962 .....	—	62 659	—
HD	—	$\frac{21}{4}$ 59	Apotekerpension indtil successor overtager apoteket .....	—	59 656	—
M	—	$\frac{1}{6}$ 55	Overførsel af den i tidligere tjenestemandstilling erhvervede pensionsalder til apotekervæsenets pensionsordning .....	—	55 517	—

## XXI. Personale.\*

### A. Arbejderbeskyttelse m. v.

L	261 $\frac{9}{8}$ 48	Funktionærlov .....	—	—	—
L	226 $\frac{11}{6}$ 54	Almindelig arbejderbeskyttelse .....	—	—	—
L	71 $\frac{28}{3}$ 56	Ændring §§ 44, 64 .....	—	—	—
L	101 $\frac{25}{3}$ 59	Ændring § 68 <sup>3</sup> .....	—	—	—
L	112 $\frac{30}{3}$ 62	Ændring §§ 1, 15, 27 A, 31, 41, 43, 61 .....	—	—	—
L	227 $\frac{11}{6}$ 54	Arbejderbeskyttelse i handel og kontorvirksomhed .....	—	—	—
L	71 $\frac{28}{3}$ 56	Ændring § 21 .....	—	—	—
L	113 $\frac{30}{3}$ 62	Ændring § 11, 19 .....	—	—	—
Lb248	$\frac{2}{7}$ 62	Apotekerloven kapitel III og V... Kommentar til L 227 $\frac{11}{4}$ 54 .....	62 664	—	—
B	88 $\frac{25}{3}$ 61	Anmeldepligt ved almindelige arbejder ..	—	55 65	—
B	149 $\frac{30}{5}$ 56	Unge menneskers farlige arbejde .....	—	—	—
B	231 $\frac{14}{7}$ 55	Lægeundersøgelse af personer under 18 år	—	—	—
B	80 $\frac{25}{3}$ 55	Anmeldepligt i handel og kontorvirksomhed .....	—	—	—

\* Vedrørende de forskellige personalegruppers uddannelse se gruppe XXIX.

			F. Å.	A. P. C.	F. T.
<i>B. Ferie.</i>					
L	65	<sup>31</sup> / <sub>3</sub>	53	Ferie med løn . . . . .	— — —
C	86	<sup>29</sup> / <sub>5</sub>	53	Om ferie med løn. Forklarer loven og de ændringer denne medfører i de hidtidige bestemmelser . . . . .	— — —
B	80	<sup>24</sup> / <sub>3</sub>	54	Om feriemærkesystemet . . . . .	— — —
B	47	<sup>7</sup> / <sub>3</sub>	56	Ændring . . . . .	— — —
B	10	<sup>23</sup> / <sub>1</sub>	61	Ændring . . . . .	— — —
B	59	<sup>19</sup> / <sub>3</sub>	58	Nye feriemærker m. v. . . . .	— — —
<i>C. Dagpenge.</i>					
L	239	<sup>10</sup> / <sub>6</sub>	60	Offentlig sygeforsikring (afsnit II). . . . .	— — —
B	74	<sup>24</sup> / <sub>3</sub>	61	Arbejdsgiverens pligt . . . . .	62 521 61 419 —
<b>XXII. Radioaktive stoffer.</b>					
L	94	<sup>31</sup> / <sub>3</sub>	53	Brug af radioaktive stoffer . . . . .	56 513 — —
B	127	<sup>31</sup> / <sub>3</sub>	53	Undtagelser fra L 94 <sup>31</sup> / <sub>3</sub> 53 . . . . .	56 514 — —
B	192	<sup>15</sup> / <sub>6</sub>	55	Sikkerhedsforanstaltninger . . . . .	56 539 — —
C	248	<sup>24</sup> / <sub>11</sub>	60	Forsøg i skoler med røntgenapparater og radioaktive stoffer . . . . .	— — —
<b>XXIII. Reklame.</b>					
L	74	<sup>31</sup> / <sub>3</sub>	36	Vitaminreklame . . . . .	37 382 36 174 —
L	131	<sup>12</sup> / <sub>5</sub>	58	Ændring . . . . .	58 553 58 580 —
Lb248	—	<sup>2</sup> / <sub>7</sub>	62	Apotekerloven § 4 . . . . .	62 664 — —
S	—	<sup>5</sup> / <sub>10</sub>	62	Fællesnavn for virksomme indholdsstoffer i medicinske specialiteter bør angives i annoncer og brochurer . . . . .	62 728 — —
S	—	<sup>17</sup> / <sub>1</sub>	58	Om ulovlig vinduesreklamering med urteblandinger . . . . .	— 58 126 —
C	—	<sup>29</sup> / <sub>8</sub>	57	Om retningslinier for reklamering af midler, der angives som virksomme mod skæl og håraffald . . . . .	58 502 58 367 —
<b>XXIV. Sera og vacciner.</b>					
L	28	<sup>20</sup> / <sub>3</sub>	01	Oprettelse af Seruminstitut . . . . .	— — —
L	72	<sup>1</sup> / <sub>4</sub>	10	Ændring . . . . . SHP 115	— — —
L	150	<sup>18</sup> / <sub>5</sub>	06	Veterinære Serumlaboratorium . . . . . SHP 98*	— — —
Lb248	—	<sup>2</sup> / <sub>7</sub>	62	Apotekerloven § 72 <sup>1</sup> . . . . .	62 664 — —

\* I uddrag.

	F. Å.	A. P. C.	F. T.
B 406 <sup>21</sup> / <sub>12</sub> 62 Udlevering af præparater og udførelse af undersøgelser m. m. ved Statens Seruminstitut. ....	62 717	—	—
B 190 <sup>10</sup> / <sub>5</sub> 60 Udlevering af præparater og udførelse af undersøgelser m.m. ved Statens veterinære Serumlaboratorium. ....	—	—	—
B 3 <sup>8</sup> / <sub>1</sub> 62 Ændring. ....	—	—	—
B 255 <sup>24</sup> / <sub>7</sub> 33 Forbud mod indførsel og salg af visse vacciner. .... SHP 559	35 406	33 492	33 573
B 132 <sup>25</sup> / <sub>4</sub> 36 Ændring. .... SHP 559	37 383	36 211	36 346
B 669 <sup>16</sup> / <sub>12</sub> 20 Smitstof farligt for menneskers sundhed. SHP 224	—	—	—

### XXV. Skibes forsyning med lægemidler.

L 117 <sup>28</sup> / <sub>3</sub> 51 Tilsyn med skibe § 6. ....	—	—	—
B 28 <sup>28</sup> / <sub>1</sub> 52 <i>Hovedbekendtgørelse</i> ....	52 481	52 142	—
B 84 <sup>28</sup> / <sub>3</sub> 53 Ændring. ....	—	—	—
B — <sup>8</sup> / <sub>4</sub> 59 Ændring. ....	60 531	59 584	59 256
B 268 <sup>17</sup> / <sub>7</sub> 59 Ændring. ....	60 552	59 1025	59 519
S — <sup>22</sup> / <sub>3</sub> 61 Morfinopløsning i medicinkiste I og II ændres fra 3% til 2%. ....	62 521	61 364	61 198
S — <sup>18</sup> / <sub>11</sub> 60 Vejledning ved ekspedition af nødudstyr for oppustelige gummiredningsflåder, jfr. B 268 <sup>17</sup> / <sub>7</sub> 59. ....	60 644	60 1194	60 888
M — <sup>25</sup> / <sub>7</sub> 59 Fortolkning af B <sup>8</sup> / <sub>4</sub> 59. ....	—	59 980	—
C — <sup>15</sup> / <sub>6</sub> 59 Om vejledningen i anvendelse af penicillinpræparater, jfr. B <sup>8</sup> / <sub>4</sub> 59 og M april 59. ....	60 539	59 848	59 433
M — <sup>1</sup> / <sub>4</sub> 59 Vejledning i anvendelse af penicillinpræparater, jfr. B <sup>8</sup> / <sub>4</sub> 59. ....	60 540	59 661	59 444
M — <sup>14</sup> / <sub>7</sub> 54 Færøske fiskeskibes forsyning med lægemidler. ....	54 552	54 647	54 514

### XXVI. Takster.

Lb248 <sup>2</sup> / <sub>7</sub> 62 Apotekerloven §§ 30, 78, 82. ....	62 664	—	—
KR — <sup>2</sup> / <sub>12</sub> 58 Beregning af prisen for salg af lægemidler til forbrugere. ....	58 611	58 979	—
KR — <sup>4</sup> / <sub>6</sub> 59 Ændring. ....	60 538	59 845	59 432
KR — <sup>30</sup> / <sub>11</sub> 59 Ændring. ....	—	59 1453	59 827
KR — <sup>7</sup> / <sub>6</sub> 61 Ændring. ....	62 557	61 651	61 426
— — — Medicintaksten 1963. ....	—	—	—
De gældende regler med samtlige tilkomne rettelser findes aftrykt i den til enhver tid gældende medicintakst.			



		F. Å.	A. P. C.	F. T.
	Kommentar. V. Gaunø Jensen: Apoteks- personalets grundbog. 1960 s. 84.....	—	—	—
S	— 29/1 62 Rabat på leverance til alderdomshjem (recept udstedt til enkeltperson).....	62 657	62 92	62 86
S	— 21/7 60 Taksering af visse spiritusholdige hånd- købspræparater.....	60 629	60 810	—
C	— 28/4 60 Fragt- og portoudgifter ved forsendelse af lægemidler.....	60 615	60 546	60 383
S	— 24/2 60 Rabat til sygekasser.....	—	60 280	—
C	— 16/6 59 Indførelse af nattevagtsgebyr.....	60 539	59 849	59 432
S	— 18/5 53 Afregning med patienter, der af lægen får udleveret delportioner af speciali- tetspakninger.....	—	53 437	—

**XXVII. Tandlæger.**

L	190 11/6 54 Udøvelse af tandlægevirksomhed (tandlægeoven).....	—	—	—
L	170 24/5 55 Ændring § 9.....	56 539	55 383	55 409
B	— 29/11 58 Ret til at foretage indsprøjtninger	—	—	—
R	— 1/12 61 Receptreglerne.....	62 624	61 1226	61 913
Lb	248 2/7 62 Apotekerloven § 5.....	62 664	—	—

**XXVIII. Tilskud.**

*A. Sygekasser.*

L	239 10/6 60 Offentlig sygeforsikring § 13 og § 37, stk. 2, punkt 3 og 4.....	60 624*	—	60 561*
B	230 27/6 61 Betaling for lægemidler.....	62 560	61 762	61 495
B	158 9/5 62 Tillæg.....	62 661	62 384	62 367
S	— 14/11 62 Overenskomst mellem Danmarks Apote- kerforening og De samvirkende central- foreninger af sygekasser i Danmark...	—	62 804	—
L	95 12/4 61 Statsbanepersonalets sygekasse.....	—	—	—
S	— 11/1 61 Ansøgning om anerkendelse af lægemid- del som tilskudsberettiget medicin....	—	61 65	61 40
C	136 28/6 51 Kommuners og amters ydelse af medicin- hjælp.....	—	51 491	—
M	— 22/6 51 Statsbanepersonalets sygekasse yder 3/4 tilskud til dispensationsmedicin.....	—	51 456	—

*B. Apotekerfonden.*

Lb	248 2/7 62 Apotekerloven § 66.....	62 664	—	—
B	54 15/3 61 Tilskud til nedsættelse af priser på lægemidler.....	62 516	61 317	61 180
C	51 15/3 61 Tilskud til nedsættelse af priser på lægemidler.....	62 517	61 314	61 178

\* I uddrag.

			F. Å.	A. P. C.	F. T.
S	—	$\frac{9}{1}$ 58			
		Apotekerfonden yder på visse betingelser også tilskud til medicinudgifter, der helt eller delvis afholdes af et socialt ud- valg .....	—	58 87	—
S	—	$\frac{9}{1}$ 58	—	58 89	—
		Samme.....			
<i>C. Invalideforsikringsfonden.</i>					
L	170	$\frac{29}{4}$ 60	—	—	—
		Revalidering.....			
C	219	$\frac{12}{10}$ 60	—	—	—
		Om loven .....			
C	220	$\frac{12}{10}$ 60	—	—	—
		Bevilling af hjælpemidler.....			
S	—	$\frac{6}{7}$ 61	62 570	61 851	61 597
		Tilskud til lægemidler.....			
S	—	$\frac{11}{10}$ 62	62 709	62 738	—
		Tilskud til celestof, vat og plastik- poser til colostomiopererede og ile- ostomiopererede.....			
<b>XXIX. Uddannelse*.</b>					
<i>A. Defektricer.</i>					
L	261	$\frac{2}{10}$ 56	—	—	—
		Lærlingeforhold (lærlingeloven)...			
B	223	$\frac{24}{8}$ 57	—	—	—
		Befordringsgodtgørelse til lærlinges undervisning.....			
B	16	$\frac{29}{1}$ 58	58 537	58 166	—
		samme .....			
C	9	$\frac{29}{1}$ 58	58 537	58 167	—
		samme.....			
B	224	$\frac{24}{8}$ 57	—	—	—
		Statstilskud til ophold på central- skoler.....			
CS113		$\frac{12}{8}$ 58	58 564	58 633	—
		Handelsmedhjælper-eksamen med apotekslære.....			
CS114		$\frac{10}{8}$ 58	58 569	58 731	—
		Undervisning i apotekslære til han- delsmedhjælper-eksamen.....			
C	—	$\frac{8}{6}$ 60	60 618	60 720	60 513
		Apoteksdefektricers og defektrice- elevers overgang til apoteksassi- stentuddannelsen .....			
B	214	$\frac{20}{6}$ 61	—	62 59	—
		Statstilskud til rejse- og opholds- udgifter.....			
C	150	$\frac{20}{6}$ 61	—	62 61	—
		Om B 214 $\frac{20}{6}$ 61.....			
		$\frac{1}{1}$ 59 DA meddelelse om handelsmedhjælper- eksamen for defektriceelever.....	—	59 38	—
<i>B. Assisterter.</i>					
Lb248		$\frac{2}{7}$ 62	62 664	—	—
		Apotekerloven §§ 14 og 15.....			
B	288	$\frac{6}{9}$ 58	58 567	58 693	58 539
		Apoteksassistenters uddannelse m. v.....			
C	—	$\frac{8}{10}$ 58	58 573	58 771	58 595
		Uddannelse af apoteksassistentcr..			
C	—	$\frac{8}{6}$ 60	60 618	60 720	60 513
		Apoteksdefektricers og defektrice- elevers overgang til assistent- uddannelsen.....			

\* Personaleforhold iøvrigt se gruppe XXI.

			F. Å.	A. P. C.	F. T.
S	—	<sup>15</sup> / <sub>9</sub> 61	—	62 62	—
S	—	<sup>27</sup> / <sub>11</sub> 59	60 558	59 1385	59 645
M	—	<sup>22</sup> / <sub>5</sub> 58	—	58 770	—

*C. Disciple. Farmaceutisk kandidat-eksamen 1. del.*

Lb248	<sup>2</sup> / <sub>7</sub>	62	62 664	—	—
A 267	<sup>17</sup> / <sub>10</sub>	55	56 556	55 867	55 650
A 158	<sup>2</sup> / <sub>6</sub>	56	56 596	56 467	56 325
B 161	<sup>8</sup> / <sub>6</sub>	56	56 605	56 480	56 333
B 328	<sup>11</sup> / <sub>12</sub>	56	56 691	56 1027	56 781
A 332	<sup>15</sup> / <sub>12</sub>	56	56 693	57 14	56 796
S	—	<sup>27</sup> / <sub>11</sub> 59	60 555	59 1385	59 645
M	—	<sup>18</sup> / <sub>10</sub> 58	58 584	58 825	58 621
S	—	<sup>22</sup> / <sub>9</sub> 58	58 571	58 733	58 573
M	—	<sup>22</sup> / <sub>2</sub> 58	—	58 170	58 116
M	—	<sup>1</sup> / <sub>5</sub> 57	—	57 525	—
C	—	<sup>25</sup> / <sub>1</sub> 52	52 481	52 141	52 101
B 359	<sup>2</sup> / <sub>7</sub>	40	41 376	40 613	40 444
A 357	<sup>26</sup> / <sub>8</sub>	40	41 373	40 609	40 441
A 266	<sup>17</sup> / <sub>10</sub>	32	35 306	32 554	32 735
B 154	<sup>22</sup> / <sub>8</sub>	11	35 209	—	—
B 213	<sup>22</sup> / <sub>7</sub>	32	35 303	32 462	32 599

*D. Farmaceutisk kandidateksamen 2. del og videreuddannelse.*

Vedrørende Danmarks farmaceutiske Højskole se under C.

B 372	<sup>5</sup> / <sub>7</sub>	40	41 380	40 614	40 446
B 99	<sup>10</sup> / <sub>3</sub>	43	44 366	—	—
A 32	<sup>19</sup> / <sub>2</sub>	54	—	54 277	54 240
B 46	<sup>4</sup> / <sub>3</sub>	54	54 534	54 280	54 242
B 162	<sup>8</sup> / <sub>6</sub>	56	56 608	56 483	56 335
B 287	<sup>4</sup> / <sub>9</sub>	58	—	—	—
Lb248	<sup>2</sup> / <sub>7</sub>	62	62 664	—	—
M	—	<sup>18</sup> / <sub>10</sub> 58	58 584	58 825	58 621
M	—	<sup>4</sup> / <sub>12</sub> 55	56 571	55 963	55 751

*E. Diverse.*

Lb 178	<sup>6</sup> / <sub>6</sub>	61	—	—	—
B 295	<sup>19</sup> / <sub>9</sub>	61	—	—	—
C 242	<sup>11</sup> / <sub>11</sub>	61	—	—	—

	F. Å.	A. P. C.	F. T.
L 215 <sup>7</sup> / <sub>6</sub> 52 Statens almindelige videnskabsfond	—	—	—
L 146 <sup>23</sup> / <sub>5</sub> 58 Ændring	—	—	—
L 171 <sup>29</sup> / <sub>4</sub> 60 Ændring	—	—	—
L 204 <sup>16</sup> / <sub>6</sub> 62 Ændring	—	—	—
A 254 <sup>24</sup> / <sub>6</sub> 52 Anordning om statens almindelige videnskabsfond	—	—	—
A 154 <sup>9</sup> / <sub>6</sub> 59 Ændring	—	—	—
A 32 <sup>17</sup> / <sub>2</sub> 61 Ændring	—	—	—

## XXX. Vareudlevering.

## A. Lægemedler.

Lb248 <sup>2</sup> / <sub>7</sub> 62 Apotekerloven §§ 26, 31	62 664	—	—
C — <sup>1</sup> / <sub>12</sub> 59 Driftscirkulæret § 22	60 562	59 1437	59 815
R — <sup>1</sup> / <sub>12</sub> 61 Receptreglerne	62 624	61 1226	61 913
C — <sup>24</sup> / <sub>11</sub> 62 Ændring	62 713	62 852	62 802
S — <sup>6</sup> / <sub>11</sub> 62 Regningsblanketter bør ikke anvendes ved ordination af lægemidler	62 711	62 809	62 757
S — <sup>26</sup> / <sub>11</sub> 59 Uomdannet tillægsafgiftsfri sprit til et alderdomshjem	—	59 1384	—
C — <sup>19</sup> / <sub>10</sub> 59 Sygehuses indkøb af røntgonkontrastmidler	60 561	59 1226	59 698
M — <sup>21</sup> / <sub>4</sub> 59 Rutinholdige præparater	60 553	59 1063	—
S — <sup>28</sup> / <sub>7</sub> 59 Sygehuses medicindepoter	—	59 1026	—
S — <sup>23</sup> / <sub>7</sub> 58 Kalium- og bariumantimonyltartrat	58 564	58 611	58 459
M — <sup>19</sup> / <sub>9</sub> 55 Amylnitrit	56 555	55 761	55 560
S — <sup>15</sup> / <sub>5</sub> 53 Betingelser for erstatning af et til et originalpræparat svarende paralelpræparat	54 507	53 437	53 428
M — <sup>24</sup> / <sub>2</sub> 53 Hårsprit indeholdende pilocarpin	54 496	—	53 219
S — <sup>20</sup> / <sub>2</sub> 52 Pentymal må ikke af apotekerne betegnes som Amytal	52 502	52 231	52 100
C — <sup>25</sup> / <sub>1</sub> 52 Hospitalsapotekernes leverancer til institutioner	52 481	52 100	—
S — <sup>27</sup> / <sub>12</sub> 51 Medicinleverance til funktionærer på statens sindssygehospitaler	—	52 58	—
S — <sup>20</sup> / <sub>12</sub> 48 Sarsaparilletinktur tilberedt med tillægsafgiftsfri sprit	48 437	51 220	51 215
M — <sup>4</sup> / <sub>3</sub> 39 Blanding af spiritus og diverse tinkturer	40 345	39 117	39 160
B 55 <sup>15</sup> / <sub>2</sub> 23 Varer der må forhandles i apoteker i den alm. butikslukketid	—	23 59	—

## B. Apotekerne forbeholdte varer.

## Frihandelsvarer.

A 79 <sup>4</sup> / <sub>4</sub> 29 Vareanordning	—	29 229	29 412
B 180 <sup>11</sup> / <sub>5</sub> 33 Ændring	34 345	33 359	33 353
B 344 <sup>18</sup> / <sub>11</sub> 38 Ændring	39 339	38 720	38 882
B 11 <sup>15</sup> / <sub>1</sub> 41 Ændring	42 348	41 67	41 63
B 193 <sup>19</sup> / <sub>4</sub> 45 Ændring	46 357	—	45 187
B 302 <sup>17</sup> / <sub>6</sub> 50 Ændring	50 521	50 559	50 558
B 290 <sup>22</sup> / <sub>9</sub> 54 Ændring*	54 554	54 801	54 670
*Jvf. HD <sup>28</sup> / <sub>1</sub> 57	—	57 75	57 61

			F. Å.	A. P. C.	F. T.	
Lb248	2/7	62	Apotekerloven § 34.....	62 664	—	—
			Det kan forventes, at der vil blive ud-			
			stedt en bekendtgørelse til afløsning af			
			A 79 4/4 29, jfr. betænkning nr. 156, 1956			
			om revision af anordning af 4/4 1929 om			
			apotekervarer (statens trykningskontor).			
S	—	30/8	62 »Vick« halstabletter.....	—	62 698	—
S	—	18/7	62 Samme.....	—	62 577	—
S	—	13/4	62 Samme.....	—	62 388	—
S	—	26/7	62 »Murine eye lotion«.....	—	62 596	—
S	—	14/3	62 Samme.....	—	62 387	—
S	—	18/5	60 Automatsalg af frihandelsvarer.....	60 616	60 783	—
S	—	6/1	60 Halspastiller, der forhandles under sær-			
			navn, og som indeholder apotekerne			
			forbeholdte varer.....	—	60 84	—
M	—	29/4	58 Injektionsprojter der ikke opfylder Fær-			
			makopeens krav.....	58 552	58 366	58 298
S	—	17/1	58 »Knubs pattecremes og Klorolpudder....	—	58 90	—
S	—	4/3	60 Ændring.....	—	60 286	—
S	—	28/10	52 Barytpræparater til diagnostisk brug som			
			rontgenkontrastmidler.....	—	52 909	—
M	—	5/3	43 Kloraminvaselin i forbindkasser.....	44 366	43 148	43 281
			<i>C. Svangerskabsforebyggende midler.</i>			
B	263	8/9	37 Godkendelse af forebyggende gen-			
			stande.....	38 405	37 541	37 761
B	174	11/4	40 Ændring.....	41 370	40 271	40 212
B	370	31/8	48 Ændring.....	48 419	—	—
L	177	23/6	56 Svangerskabslov § 11.....	—	—	—
R	—	1/12	61 Receptreglerne § 13.....	62 624	61 1226	61 913
S	—	2/6	62 »Emko« vaginal Foam.....	62 664	62 466	—
S	—	13/6	56 Antikonceptionelle midler kontrolleret af			
			D. A.....	56 609	56 444	—
S	—	10/9	51 Creme til moderbeskyttere.....	52 474	51 617	51 551
S	—	27/11	50 Oxykincreme.....	50 548	50 872	—
C	—	9/9	37 Godkendelse af udsalgssteder for svanger-			
			skabsforebyggende midler.....	38 408	37 543	—
			<b>XXXI. Veterinærmedicin.</b>			
			<i>A. Dyrlægers handel med lægemid-</i>			
			<i>ler.</i>			
B	271	1/11	55 Indkøb, distribuering og dispense-			
			ring.....	56 556	55 853	55 648
B	272	1/11	55 Udlevering og opbevaring.....	56 560	55 857	—
C	—	1/11	55 Gennemgang af B 271 1/11 55.....	—	55 887	—
C	—	1/12	59 Driftscirkulæret § 24.....	60 562	59 1437	59 815
R	—	1/12	61 Receptreglerne.....	62 624	61 1226	61 913
Lb248	2/7	62	Apotekerloven §§ 5 og 45.....	62 664	—	—
S	—	29/10	52 Distribuerende og dispenserende dyrlæ-			
			gers selvstændige handelsrettigheder...	—	52 906	—

			F. Å.	A. P. C.	F. T.	
<i>B. Specielle bestemmelser vedrørende handel med veterinærmedicin.</i>						
B 133	<sup>9</sup> / <sub>5</sub>	61	Forbud mod anvendelse af hormonpræparater til husdyr . . . . .	62 557	61 566	61 396
B 313	<sup>12</sup> / <sub>10</sub>	61	Forbud mod kemoterapeutika, antibiotika og antibiotikadestruerende stoffer i mælk og fløde . . . . .	62 618	61 1190	61 858
C —	<sup>10</sup> / <sub>4</sub>	62	Krav til forsøgsmateriale der tjener som dokumentation for præparaters udskillelsestid . . . . .	—	—	—
C —	<sup>13</sup> / <sub>11</sub>	61	Særlig mærkning af kemoterapeutika og antibiotikaholdige lægemidler . . . . .	62 623	61 1192	61 857
C —	<sup>18</sup> / <sub>10</sub>	61	Tilbageholdelsestider for mælk fra yverkirter behandlet med forskellige præparater . . . . .	62 620	61 1193	61 964
C —	<sup>27</sup> / <sub>4</sub>	60	Penicillin til analytisk brug i stadsdyrlægelaboratorier . . . . .	60 615	60 547	60 383
S —	<sup>30</sup> / <sub>7</sub>	58	Desinfektionsmidlet Mycosol . . . . .	—	58 640	—
S —	<sup>25</sup> / <sub>8</sub>	52	Diazil . . . . .	—	52 743	—
S —	<sup>18</sup> / <sub>1</sub>	52	Salg af A-vitaminkoncentrat uden om apotek . . . . .	—	52 57	—
M —	<sup>19</sup> / <sub>12</sub>	49	Sapoformol . . . . .	50 494	49 1129	49 996
<i>C. Foderstoffer.</i>						
L 93	<sup>16</sup> / <sub>3</sub>	62	Handel med foderstoffer . . . . .	—	—	—
B 299	<sup>29</sup> / <sub>9</sub>	61	Lægemiddelholdige foderstoffer . . . . .	—	61 1077	—
B 438	<sup>3</sup> / <sub>11</sub>	48	Vitaminholdige foderstoffer §§ 1-5 . . . . .	—	—	—
<b>XXXII. Vægte.</b>						
L 65	<sup>28</sup> / <sub>2</sub>	50	Mål og vægt . . . . .	56 493	—	—
B 84	<sup>1</sup> / <sub>3</sub>	50	Justerreglement . . . . .	56 496	—	—
B 112	<sup>29</sup> / <sub>3</sub>	60	Ændringer og priser . . . . .	—	—	—
B 150	<sup>9</sup> / <sub>5</sub>	61	Ændring § 9 (nyt stk. 5) . . . . .	—	—	—
C —	<sup>1</sup> / <sub>12</sub>	59	Driftscirkulæret § 7 . . . . .	60 562	59 1437	59 815
Lb248	<sup>2</sup> / <sub>7</sub>	62	Apotekerloven § 39 <sup>2</sup> . . . . .	62 664	—	—
S —	<sup>2</sup> / <sub>7</sub>	59	Decimalvægte . . . . .	—	59 938	—
M —	<sup>22</sup> / <sub>12</sub>	56	Justering af vægte og vægtlodder . . . . .	—	56 1026	—
					57 61	

# STIKORDSREGISTER

	Gruppe.		Gruppe.
Achromycin	IV	Apotekerforeningen, over-	
Addendum	IX	enskomst mellem syge-	
Addendum Veterinarium	IX	kasserne og	XXVIII A
Adgangseksamen til Danmarks		Apotekerloven	I A
farmaceutiske Højskole	XXIX C	Apotekerne forbeholdte varer	XXX B
Adgang til universiteterne uden		Apotekernes omsætning og over-	
studentereksamen	XXIX C	skud, opgørelse over	II B
Advarselsetikette	X D	Apotekers død, bestyrerforhold	
Afgifter for kontrollerede labora-		m. v. ved en	I A
torier og engrosvirksomheder	XV	Apotekers indretning og drift	I A
Afgifter for medicinske specia-		Apotekers lukketider	I B
liteter	XIX	Apotekervæsenet, lov om	I A
Afgifter for 1961 og 1962	II A	Apotekervæsenets pensions-	
Afgiftsberigtigede varer	V	ordning	XX
Afgiftsberigtiget spiritus	V A	Apoteksassistenters uddannelse	XXIX B
Afgiftsfri spiritus	V A	Apoteksdefektriicers overgang til	
Afgiftspligtige varer	V	assistentuddannelsen	XXIX A
Afmineraliseringsanlæg	IX	Apotekslære, undervisning i	XXIX A
Afvielser mellem Ph. Dan. 33 og 48	IX	Arbejde med gifte m.v.	XI
Alderdomshjem, rabat på leve-		Arbejde med organiske opløsnings-	
rancer til enkeltpersoner på	XXVI	midler	XI
Alderdomshjem, tillægsafgiftsfri		Arbejderbeskyttelse	XXI A
sprit til	XXX A	Arbejdsgiverens pligt m. h. t.	
Ampuller, signering af	X D	dagpenge	XXI C
Amylnitrit	XXX A	Arbejdsopgaver, apotekerfonds-	
Amytal	XXX A	bestyrelsens	II A
Automatsalg	XXX B	Assistentelever	XXIX B
Anmeldepligt i henhold til		Assisterer, uddannelse af	
arbejderbeskyttelseslovgiv-		apoteks-	XXIX B
ningen	XXI A	Aureomycin	IV
Ansøgningskema til aner-			
kendelse af lægemiddel		Bariumantimonyltartrat	XXX A
som tilskudsberettiget		Barytpræparater	XIX, XXX B
medicin	XXVIII A	Bearbejdningssudgift	II B
Ansøgningskema til registrering		Befordringsgodtgørelse	II B
af medicinske specialiteter	XIX	Befordring, udgifter til lærlinges	XXIX A
Antagelse af disciple	XXIX C	Bekæmpelse af eufomani	VIII
Antibiotika i levnedsmidler	XVI	Bekæmpelse af plantesygdomme	
Antibiotika i mælk og fløde	XXXI B	og skadedyr	III A
Antibiotikadestruerende stoffer		Bekæmpelse af rotter	III A
i mælk og fløde	XXXI B	Bekæmpelse af skadeligt dyre- og	
Antibiotika, særlig mærkning af	XXXI B	fuglevildt	III B
Antikonceptionelle midler	XXX C	Bekæmpelsesmidler	III
Anvendelse af gifte og sund-		Bemærkninger til opgørelse over	
hedsfarlige stoffer	XI	apotekernes omsætning og	
Apoteker	I	overskud	II B
Apotekerfonden	II	Beredskabsafdeling	IV
Apotekerfondens lån, rente af	II A	Beskattede varer	V
Apotekerfondens medicin-		Beskyttelse af bier mod gift	III A
tilskud	XXVIII B		

	Gruppe.		Gruppe.
Bestyrerforhold m.v. ved en apotekers død	I A	Død, bestyrerforhold m.v. ved en apotekers	I A
Bier, beskyttelse af ... mod gift	III A	Emballage	VII
Biologi og fysiologi, tillægsprøve i	XXIX D	Emballering af brandfarlige væsker	VI
Biologiske undersøgelser, standardpræparater til	IX	»Emko« vaginal Foam	XXX C
Blytuber, svært dobbeltfortinnet	VII	Engrosvirksomheder, kontrollerede	XV
Blæk	X D	Enkelttuber i originalpakning, signering af	X D
Bogføringslov	I C	Etikettering af gifte og sundhedsfarlige stoffer	XI
Bogføringspligt	I C	Eufomani	VIII
Butikslukketid, varer der må forhandles i den alm.	XXX A	Euforiserende stoffer	VIII
Brandfarlige væsker	VI	Farmaceutiske Højskole, Danmarks	XXIX C, D
Børneadvarselsetikette	X D	Farmaceutisk kandidat-eksamen	XXIX C, D
Cacao	XVI	Farmakopeen	IX
Calcatyltabletter	X D	Farve- og ordblindhed hos disciple	XXIX C
Calciferolpræparater	X A	Farvestoffer i levnedsmidler	XVI
Cellestof, tilskud til	XXVIII C	Fenoximetylpenicillin	IV
Centralskoler, tilskud til ophold på	XXIX A	Ferie	XXI B
Centralstyrelse, sundhedsvæsenets	I A	Feriemærker	XXI B
Chokolade	XVI	FK-monografier	IX
Chologen	XIX B	F-lager	IV
Civilforsvaret	IV	Foam, »Emko« vaginal	XXX C
Colostomiopererede, hjælp til	XXVIII C	Foderstoffer	XXXI C
Coumarinderivater, giftudlægeres udlevering af	III A	Forbeholdte varer, apotekerne	XXX B
Creme til moderbeskyttere	XXX C	Forbindkasser, kloraminvaselin i	XXX B
Cumarin	XVI	Forbrugsbegrænsende foranstaltninger	V C
Dagbog, disciples	XXIX C	Forebyggende genstande	XXX C
Dagpenge	XXI C	Forhandling af bekæmpelsesmidler	III A
Danmarks farmaceutiske Højskole	XXIX C, D	Forretningsorden for medicinalnævnet	IV
Decimalvægte	XXXII	Forretningsorden for retslægerådet	I A
Defektricers overgang til assistentuddannelsen	XXIX A	Forskrifter for kontrollerede laboratorier og engrosvirksomheder	XV
Defektricers uddannelse	XXIX A	Forsøgsmateriale som dokumentation for udskillelestid	XXXI B
Derris præparater, emballage til	VII	Fortegnelse over medicinske specialiteter og mærkevarer	XIX
Diazil	XXXI B	Fosformos	III C
Dihydrostreptomycin	IV	Fosforolie	III C
Discipeleksamen, kravene ved	XXIX C	Fragtdgifter ved forsendelse af lægemidler	XXVI
Disciple	XXIX C	Fremstilling af gifte og sundhedsfarlige stoffer	XI
Dispensatorium Veterinarium	IX	Fremstilling af lægemidler	X A
Dispensering, dyrlægers	XXXI A	Fremstilling af opium	VIII
Distribuerende læger	VIII, XVIII	Frihandelsvarer	XXX B
Distribuerende læger	XXXI A	Fritagelse for omsætningsafgift	V C
Distribution af euforiserende stoffer	XVIII	Fuglevildt, skadeligt	III B
Distriktsjordemødre	XIV	Funktionærer, medicinleverancer til sindsygehospitaller	XXX A
Diætmarginer	XVI		
Doktorgrad, farmaceutisk	XXIX D		
Drift, apotekers	I A		
Driftscirkulæret	I A		
Drogist i sønderjylland	XII		
Dyrlæger	XXXI A		
Dyrevildt, skadeligt	III B		



	Gruppe.		Gruppe.
Funktionærlov	XXI	Jagtloven	III D
Fysiologi og biologi, tillægsprøve i	XXIX D	Jordemødre	XIV
Fællesnavne, benyttelse af ... i annoncer	XXIII	Jordnødolie	X A
Færøske fiskeskibes forsyning med lægemidler	XXV	Justerreglement	XXXII
Gasarter	XVII	Kandidatskamen, farmaceutisk	XXIX C, D
Genregistrering af medicinske specialiteter	XIX	Kemikaliekontrollen, instruks for	III A
Giftte	XI	Kemoterapeutika, i mælk og fløde	XXXI B
Giftte, anvendelse af	III, XI	Kemoterapeutika, særlig mærkning af	XXXI B
Giftrekvitioner der bør påtegnes af politiet	XI	K-lager	IV
Giftudlæggeres udlevering	III A	Kloralhydrat til aflivning af pelsdyr	XI
Gran. calc. amygdalat.	X A	Kloraminvaselin	XXX B
Gravide, lægemidler til	XVIII	Klorolpuder	XXX B
Gummiredningsflåder, oppustelige	XXV	Klorøtysten	XIX B
Gymnasieelever, midler til ... fra uddannelsesfond	XXIX D	Knubs plettercreme	XXX B
Halspastiller	XXX B	Kongresudgifter	II B
Handel med opium	VIII	Kontrol af lægemidler	X B
Handelsmedhjælpereksamen	XXIX A	Kontrol af råvarer og produktion	X B
Handelsrettigheder, dyrlægers	XXXI A	Kontrollerede laboratorier og engrosvirksomheder	XV
Holdbarhed af dihydrostreptomycin	IV	Kontrol med euforiserende stoffer	VIII
Honning	XVI	Korkprop, flasker til	VII
Hormonpræparater til husdyr	XXXI B	Krager	III C
Hospitalsprit	V	Kuglepenne	X D
Hovedbanegård, varer i	I B	Laboratoriejournal, disciples	XXIX C
Hætteglas, signering af	X D	Laboratorier, kontrollerede	XV
Håndkøbsudsalg	XII	Latinprøve	XXIX C
Hårafald, reklamering for midler mod	XXIII	Leverancer, skæringsdag for	I A
Hårsprit indeholdende pilocarpin	XXX A	Levnedsmidler	XVI
Identitetskontrol	X B	Levnedsmidler, plasticemballage til	VII
Ileostomiopererede, hjælp til	XXVIII C	Licentiatgrad, farmaceutisk	XXIX D
Ikke registrerede medicinske specialiteter	XIX	Luftarter	XVII
Indførsel af lægemidler	XIII	Lufthavne, varer i	I B
Indførsel af vacciner	XXIV	Lukkelov	I B
Indisk Hamp	VIII	Lukketider	I B
Indkøb, dyrlægers	XXXI A	Lukketid, varer der må forhandles i butikkers almindelige	XXX A
Indretning af beholdere for luftarter	XVII	Lægegering	XVIII
Indretning og drift, apotekers	I A	Lægemeddelholdige foderstoffer	XXXI C
Indsprøjtninger, tandlægers ret til at foretage	XXVII	Lægemeddelpriser	XXVI
Infusionsvæsker, emballage til	VII	Lægemedler, dyrlægers handel med	XXXI A
Injektionsgivning, fremgangsmåde ved	X A	Lægemedler, tilskud til nedsættelse af prisen på	XXVIII
Injektionssprøjter	XXX B	Lægemedler, udlevering af	XXX A
Instrumentsterilisering	X A	Lægemedler, uforarbejdede	IX C
Invalideforsikringsfondens, tilskud fra	XXVIII C	Læger	XVIII
Isotoper	XXII	Lægers udlevering af medicin	XVIII
		Lægeundersøgelse af personer under 18 år	XXI A
		Lærlingeforhold	XXIX A
		Lærlingeloven	XXIX A
		Lånebetingselser, apotekerfondens	II A
		Lån, rente af apotekerfondens	II A

	Gruppe.		Gruppe.
Macrodex	IV, XIX B	Opbevaring af brandfarlige væsker	VI
Matematik og naturfag, tillægsprøve i	XXIX C	Opbevaring af gifte og sundhedsfarlige stoffer	XI
Medicinalnævn	IV	Opbevaring af lægemidler	X C
Medicindepoter, sygehuses	XXX A	Opbevaring af lægemidler, dyrlægers	XXXI A
Medicinhjælp, kommuners og amters	XXVIII A	Opgørelse over apotekernes omsætning og overskud	II B
Medicinkister	XXV	Opholdsudgifter, tilskud til rejse- og	XXIX A, B
Medicinskabe	X C	Opium, fremstilling af og handel med	VIII
Medicinske gasarter	XVII	Opiumsalkaloider	VIII
Medicinske mærkevarer	XIX	Oppustelige gummiredningsflåder	XXV
Medicinske specialiteter	XIX	Oprettelse af beredskabsafdeling	IV
Medicintakst	XXVI	Optagelse på Danmarks farmaceutiske Højskole, betingelser for	XXIX C
Medicinudgifter afholdt af et socialt udvalg, apotekerfondens tilskud til	XXVIII B	Opvarmningsmetoder for væsker, der kan afgive brandbare dampe	VI
Medicinydelse, sygekassernes	XXVIII A	Ordblindhed hos disciple	XXIX C
Methanol, afgift af	V	Ordination af euforiserende stoffer	XVIII
Metyl bromid, anvendelse af	III A	Ordinering af lægemidler til gravide	XVIII
Mikrobiologiske undersøgelser, standardpræparater til	IX	Organisation, sundhedsstyrelsen	I A
Misdannelser, anmeldelse af	XIV	Originalpræparat, erstatning med parallelpræparat	XXX A
Moderbeskyttere, creme til	XXX C	Overenskomst mellem Apotekerforeningen og sygekasserne	XXVIII A
Most	XVI	Overskud, opgørelse over apotekernes	II B
Muldvarpe	III A, B	Oxykincreme	XXX C
Murine eye lotion	XXX B	Paraffinolie	XVI
Mycohexan C	XIX B	Parfume	V B
Mycosol	XXXI B	Pattecreme, Knubs	XXX B
Mælk, tilbageholdelsestider for	XXXI B	Pelsdyr, kloralhydrat til aflivning af	XI
Mærkevarer, medicinske	XIX	Penicillin	IV
Måger	III B	Penicillinpræparater i skibsmedicinkister	XXV
Mål og vægt	XXXII	Penicillin til analytisk brug	XXXI B
Natriumpenicillin	IV	Pension	XX
Naturfag, tillægsprøve i matematik og	XXIX C	Pensionsalder erhvervet i tidligere tjenestemandstilling	XX
Nevrosthénine	XIX B	Pentymal	XXX A
NFN-navne	IX	Ph. Dan.	IX
Nitroglycerinholdige tabletter, emballage til	VII	Ph. Nord.	IX
Nitromannit	X A	Pilocarpin, hårsprit indeholdende	XXX A
Nordiske standardpræparater	IX	Plastics som emballage for levnedsmidler og drikkevand	VII
Nordiske studerende	XXIX D	Plastikposer, tilskud til	XXVIII C
Nordisk farmakopé	IX	Plantesygdomme, bekæmpelse af	III A
Normalkontrakter	XXIX B, C	Plantevækst, regulering af	III A
Næringslov	I C	Politiets påtegning af giftrekvisitioner	XI
Offentlig bekæmpelse af skadeligt dyre- og fuglevildt	III B	Portoudgifter ved forsendelse af lægemidler	XXVI
Offentlig leverance, skæringsdag for	I A		
Offentlig skolebespisning	XVI		
Offentlig sygeforsikring	XXI C, XXVIII A		
Oms	V C		
Omsætning, opgørelse over apotekernes	II B		
Omsætningsafgift, almindelig	V C		
Opbevaring af beholdere for luftarter	XVII		
Opbevaring af bekæmpelsesmidler	III		

	Gruppe.		Gruppe.
Priser på medicinske specialiteter	XIX	Skæringsdag for offentlige leverancer	I A
Prismærker til parfumebeskatningen	V	»Slank-Slank«, præparatet	XIII
Pris på lægemidler	XXVI	Smitstof, farligt for menneskers sundhed	XXIV
Prøveholdighed af uforarbejdede lægemidler	IX	Specialiteter, medicinske	XIX
Rabat	XXVI	Specialitetsregisterfortegnelse	XIX
Radioaktive stoffer	XXII	Spiritus	V A
Reagenser, udlevering af	XI	Spiritus, tillægsafgiftsberigtiget... salg af	V A
Receptregler	XXX A	Sprit, tillægsafgiftsfri til et alderdomshjem	XXX A
Rederier, udlevering af reagenser til	XI	Stadsdyrlægelaboratorier, penicillin til	XXXI B
Registrering af medicinske specialiteter	XIX	Standardpræparater, nordiske	IX
Regningsblankettens anvendelse som recepter	XXX A	Statens almindelige videnskabsfond	XXIX E
Regulering af plantevækst	III A	Statsbanepersonalets sygekasse	XXVIII A
Rejse- og opholdsudgifter, tilskud til	XXIX A, B	Sterilisering af instrumenter	X A
Reklame	XXIII	Sterilt vand i transfusionsflasker	X C
Rekvisationer på hospitalsprit	V A	Streptomycin	IV
Rente af apotekerfondens lån	II A	Styrke af hospitalsprit	V A
Retslægerådet	I A	Suc. fruct. Rosæ stand.	X A
Revalidering	XXVIII C	Sundhedsfarlige stoffer, anvendelse af	III, XI
Rotter	III A	Sundhedsfarlige stoffer, emballage til	VII, XI
Rottedyddelsesmidler	III A	Sundhedsfarlige stoffer, etikettering	X D, XI
Rutinholdige præparater	XXX A	Sundhedsstyrelsen	I A
Røntgenkontrastmidler	XXX A, B	Sundhedsvæsenets centralstyrelse	I A
Råger	III B	Svangerskabsforebyggende midler	XXX C
Saft	XVI	Sygeforsikring, offentlig XXI C, XXVIII A	
Salg af bekæmpelsesmidler	III	Sygehusapotekers indretning og drift	I A
Salg af gifte m.v.	XI	Sygehusapotekers leverancer	XXX A
Salg fra automat	XXX B	Sygehuses indkøb af røntgenkontrastmidler	XXX A
Salmiak	XVI	Sygehuses indkøb og opbevaring af lægemidler	X C
Sapoformol	XXXI	Sygehuses medicindepoter	XXX A
Sarsaparilletinktur, tillægsafgiftsfri sprit til	XXX A	Sygekasserne, overenskomst mellem Apotekerforeningen og	XXVIII A
Sera	XXIV	Sygekassernes medicinydelse	XXVIII A
Seruminstitut, statens	XXIV	Syrer, transport af	XVII
Serumlaboratorium, veterinære	XXIV	Sønderjydske drogister	XII
Signering af brandfarlige væsker	VI	Tabletstempler	X A
Signering af gifte og sundhedsfarlige stoffer	XI	Taksering af delportioner	XXVI
Signering af lægemidler	X D, XXXI B	Takster	XXVI
Sikkerhedsforanstaltning ved brug m.v. af radioaktive stoffer	XXII	Tandlæger	XXVII
Silex	IX	Tetracyclinderivater	IV
Skadedyr, bekæmpelse af	III	Tilbageholdelsestider for mælk	XXXI B
Skadeligt dyre- og fuglevildt	III B	Tillægsafgiftsberigtiget spiritus, salg af	V A
Skarver	III B	Tillægsprøve i matematik og naturfag	XXIX C
Skattemærker	V B		
Skibes forsyning med lægemidler	XXV		
»Skibsmedicin«	XXV		
Skift mellem apoteker, skæringsdag for offentlige leverancer på	I A		
Skolebespisning, offentlig	XVI		
Skoleforsøg med radioaktive stoffer	XXII		
Skæl, reklamering for midler mod	XXIII		

	Gruppe.		Gruppe.
Tilskud for 1961 og 1962	II A	Vacciner	XXIV
Tilskudsberettiget medicin, ansøgning om	XXVIII A	Vareanordning	XXX B
Tilskud til ophold på centralskoler	XXIX A	Vareforsyning, håndkøbsudsalgs	XII
Tilskud til rejse- og opholdsudgifter	XXIX A	Varelageropgørelse	II B
Tilskud til nedsættelse af prisen på lægemidler	XXVIII	Vareudlevering	XXX
Tinoidtuber	VII	Vat, tilskud til	XXVIII C
TK-flasker	VII	Vegetabilsk olie	X A
Toiletmidler	V B	Vejledning vedr. opgørelse over apotekers omsætning	II B
Tonkabønner	XVI	Veterinære serumlaboratorium	XXIV
Transport af beholdere for luftarter	XVII	Veterinærmedicin	XXXI A, B
Transport af brandfarlige væsker	VI	»Vick« halstabletter	XXX B
Uddannelse af apoteksassistenter	XXIX B	Videnskabsfond, statens almindelige	XXIX E
Uddannelse af defektricer	XXIX A	Vildt, skadeligt dyre- og fugle-	III B
Uddannelsesfond, ungdommens	XXIX E	Vin	V A
Udlevering af gifte og sundhedsfarlige stoffer	XI	Vinduesreklamering	XXIII
Udlevering af lægemidler	XXX A	Vitamin A, salg uden om apotek	XXXI B
Udlevering af lægemidler, dyrlægers	XXXI A	Vitaminholdige foderstoffer	XXXI C
Udlevering af medicin m.v., lægers	XVIII	Vitaminpræparater, handel med	XVI
Udlevering af præparater fra statens seruminstitut	XXIV	Vitaminreklame	XXIII
Udlevering af præparater fra statens veterinære serumlaboratorium	XXIV	Vægte	XXXII
Udlevering af bekæmpelsesmidler	III	Vægte, justering af	XXXII
Udleveringsregler	XXX A	Vægtlodder, justering af	XXXII
Udskiftning af aureomycin og achromycin	IV	Ældre medicinske specialiteter	XIX
Udskiftning af beredskabslager	IV	Æter, emballage til	VII
Uforarbejdede lægemidler	IX	Æter til narkose, emballage til	VII
Ukrudt, bekæmpelse af	III A	Ætsende stoffer	XI
Universiteterne, adgang uden studentereksamen	XXIX C	Ætsende væsker, transport af	XVII
Ungdommens uddannelsesfond	XXIX E	Øjendråber, emballage til	VII
		Øl	V A
		Åbningstider	I B
		Åbningstider, lægers udlevering uden for apotekers sædvanlige	XVIII
		Åbningstider, varer der må forhandles uden for butikkers almindelige	XXX A

**AB. BOFORS, NOBELKRUT**

**Bofors, Sverige**

---

**E. R. SQUIBB & SONS**

*(Div. of Olin Mathieson Chemical Corporation)*

**New York, U.S.A.**

*Agenter for Danmark:*

**BIOFARMA A/S**

**H.C. ØRSTEDSVEJ 28 B, KØBENHAVN V. TLF. EVA 6092\***

**G. D. SEARLE A/S**

**H.C. ØRSTEDSVEJ 28 B - KØBENHAVN V - TLF. EVA 6092\***

# ÅRBOGSREGISTER

# ÅRBOGSREGISTER

Med henvisning til tidligere årgange af Dansk farm. årbog.

## I. Love, anordninger, bekendtgørelser, cirkulærer og meddelelser apotekervæsenet vedrørende Se side 729.

## II. Farmakopeer og formelsamlinger. Se side 740.

### III. Apoteker.

	Side
Albani apotek Odense flyttet .....	årb. 1958-59 559
Bagsværd, apotek i — .....	årb. 1956-57 690
Brøndbyøster, apotek i — .....	årb. 1958-59 516
Hvidovre, apotek i — .....	årb. 1958-59 549
Ordrup apotek, ændring af apoteksbetegnelsen .....	årb. 1958-59 569
Tinglev apotek flyttet .....	årb. 1958-59 515
Hirtshals, nyt apotek i — .....	årb. 1960-61 551
Odense, nyt apotek i — .....	årb. 1960-61 646
Odense, udvidet vagtskifte på apotekerne i — .....	årb. 1960-61 617
Set. Jacobs apotek i København nedlagt .....	årb. 1960-61 501
Sølvtorvets apotek i København nedlagt .....	årb. 1960-61 639
Toftlund apotek flyttet .....	årb. 1960-61 599
Gladsaxe kommune, nyt apotek i — .....	519
Kong Salomons apotek i København nedlagt .....	560
Set. Nicolaj apotek i Svendborg flyttet .....	570
Ulfborg apotek flyttet .....	571
Nysted apotek flyttet .....	658

### IV. Danmarks Apotekerforening.

Danmarks Apotekerforening .....	27
Love for Danmarks Apotekerforening .....	27
Vedtægter for Danmarks Apotekerforening .....	årb. 1956-57 97
Danmarks Apotekerforenings kollegiale ret .....	39
Archiv for Pharmaci og Chemi .....	56
DAK-laboratoriet .....	37
Lønkontoret .....	66
Lønfonden .....	66
Farmaceuternes arbejdsløshedskasse og D. A.s og D. F.s løntilskudsfond ...	64
Den faglige voldgiftsret .....	årb. 1960-61 43
Overenskomst angående tjenesteforhold og lønvilkår .....	} Se bilag til årbog 1960-61
Overenskomst angående tjenesteforhold og lønvilkår for ældre farmaceuter .....	
Discipeloverenskomst .....	
Aftale angående ansættelsesforhold for apotekdisciple .....	årb. 1960-61 555

	Side
<b>V. Dansk Farmaceutforening.</b>	
Dansk Farmaceutforening . . . . .	39
Love for Dansk Farmaceutforening . . . . .	årh. 1960-61 28
Dansk Farmaceutforenings kollegiale ret . . . . .	42
Dansk Farmaceutforenings kollegiale ret, vedtægter . . . . .	årh. 1960-61 34
Farmaceutisk Tidende . . . . .	57
Dansk Farmaceutforenings bibliotek . . . . .	53
D. F.'s ejendomsfond, love . . . . .	årh. 1948-49 60
D. F.'s hjælpefond . . . . .	årh. 1960-61 36
D. F.'s Lånefond for farm. studerende . . . . .	68
D. F.'s pladsledighedsfond . . . . .	58
D. F.'s pladsledighedsfond, vedtægt . . . . .	årh. 1960-61 55
D. F.'s Studiefond . . . . .	årh. 1960-61. 36 årh. 1962-63 68
Farmaceuternes arbejdsløshedskasse og D. A.s og D. F.s løntilskudsfond . . . . .	64
Institutioner og laboratorier med overenskomstansatte farmaceuter . . . . .	155
Lønkontoret . . . . .	66
Den faglige voldgiftsret . . . . .	årh. 1960-61 43
Overenskomst angående tjenesteforhold og lønvilkår . . . . .	} Se bilag til årbog 1960-61
Overenskomst angående tjenesteforhold og lønvilkår for ældre farmaceuter . . . . .	
Discipeloverenskomst . . . . .	årh. 1944 68
Aftale angående ansættelsesforhold for apotekdisciple . . . . .	årh. 1960-61 555
Overenskomst mellem Statens Seruminstitut og Dansk Farmaceutforening vedrørende ansættelses- og lønvilkår for farmaceutiske kandidater årh. 1960-61 . . . . .	71
Overenskomst mellem Finseninstitutet og Radiumstationen og Dansk Farmaceutforening vedrørende farmaceutiske kandidater ansat på laboratorier uden for apoteker . . . . .	årh. 1960-61 75
Overenskomst mellem Dansk farmaceutforening og indenrigsministeriet vedrørende de farmaceutiske visitatorer og farmaceuterne på sundhedsstyrelsens laboratorier . . . . .	årh. 1960-61 77
Aftale om specielt tillæg til lønnen for visse farmaceutiske kandidater ansat i h.t. overenskomst mellem indenrigsministeriet og Dansk Farmaceutforening . . . . .	årh. 1960-61 79
Overenskomst vedrørende farmaceutiske kandidater ansat ved sygehuse tilsluttet Sygehusforeningen i Danmark (dog undtaget ansættelse ved sygehusapoteker) . . . . .	årh. 1960-61 81
Overenskomst mellem Finansministeriet og Dansk Farmaceutforening vedrørende farmaceutiske kandidaters ansættelsesforhold . . . . .	77
Overenskomst vedrørende farmaceutiske kandidater ansat ved sygehuse tilsluttet Sygehusforeningen i Danmark . . . . .	80
Overenskomst mellem Københavns hospitalsvæsen og Dansk Farmaceutforening vedrørende farmaceutiske kandidater ansat ved Københavns hospitalsvæsens apoteker og laboratorier . . . . .	83

I. Love, anordninger, bekendtgørelser o. s. v. apotekervæsenet vedrørende. II. Farmakopeer og formelsamlinger. III. Apoteker. IV. Danmarks Apotekerforening. V. Dansk Farmaceutforening. VI. Danm. farm. Højskole. VII. Legater og stipendier. VIII. Diverse.



	Side
<b>VI. Danmarks farmaceutiske Højskole.</b>	
Danmarks farmaceutiske Højskole.....	21
Eksamenskommissionen for discipeleksamen.....	24
Disciplinævnet.....	25
De studerendes råd.....	25
Bekendtgørelser vedr. Danmarks farmaceutiske Højskole og den farmaceutiske uddannelse.....	750
<b>VII. Legater og stipendier.</b>	
Legater og stipendier.....	67
<b>VIII. Diverse.</b>	
Amtslæger.....	19
Annoncør- og leverandør-fortegnelse.....	5
Apotekerbevillinger, meddelte.....	98
Apotekerfonden.....	57
Apotekervarenævnet.....	16
Apotekerne i Danmark, alfabetisk ordnede.....	105
Apotekers overtagelse og drift, Bemærkninger vedrørende —. Af Aage Hansen, Max Irgang, Edv. Mørch og Sten Stensig.....	årb. 1945 359
Apotekernes pensionsaldersgrænse.....	89
Apotekervæsenets pensionsordning.....	58
Archiv for Pharmaci og Chemi.....	56
Biblioteker.....	53
Cirkulæresamling.....	497
Danmarks farmaceutiske selskab.....	44
Danmarks farmaceutiske selskab, Love for —.....	44
Dansk farmacihistorisk selskab.....	50
Dansk farmacihistorisk selskab, Love for —.....	årb. 1954-55 133
De studerendes råd.....	25
Danske Apoteksassistenters Forening.....	47
Danske Apoteksdefektricers Landsforening.....	48
Danske Apoteksdefektricers Pensionskasse.....	58
Dansk Tidsskrift for Pharmaci.....	56
Discipelforeningen.....	25
Dødsfald.....	100
Examinater, farmaceutiske (1. jan. 1894 til 1. jan. 1959).....	357
Farmaceuten.....	56
Farmaceutisk Læseselskab.....	48
Farmaceutisk Tidende.....	57
Farmaceutiske visitorers laboratorium.....	18
Farmakopékommisionen.....	15

I. Love, anordninger, bekendtgørelser o. s. v. apotekervæsenet vedrørende. II. Farmakopeer og formelsamlinger. III. Apoteker. IV. Danmarks Apotekerforening. V. Dansk Farmaceutforening. VI. Danm. farm. Højskole. VII. Legater og stipendier. VIII. Diverse.

	Side
Farmakopékommisionens laboratorium .....	15
Foreninger .....	27
Foreningen af danske Medicinfabrikker (MEFA) .....	51
Forfremmelsesrådet .....	15
Forkortelser .....	9
Forlignævnet vedrørende løn- og arbejdsvilkår .....	15
Forord .....	7
Forsikringsforeningen for farmaceuter i Danmark .....	65
Forsikringsforeningen for farmaceuter i Danmark, Love for — . . . årb. 1930	317
Forsikringsforeningen for farmaceuter i Danmark, tillæg til overenskomst .....	årb. 1930 319
Hjælpeforeningen for farmaceutiske studerende .....	65
Hjælpeforeningen for farmaceutiske studerende, Love for — . . . årb. 1948-49	67
Indenrigsministeriet .....	13
Jysk farmaceutisk forum .....	49
Jysk farmaceutisk forum, Vedtægter for .....	49
Kandidater, farmaceutiske (1. jan. 1885—1. jan. 1963) .....	169
Kontrollerede laboratorier og engrosvirksomheder .....	158
Kort over Danmarks apoteker og håndkøbsudsalg .....	årb. 1952-53 bilag
Kristelig farmaceutisk Forening .....	49
Kristelig farmaceutisk Forening, Love for — .....	årb. 1930 280
Københavns universitets medicinsk-historiske museum .....	52
Købstadsmuseet »Den gamle By«, Århus .....	52
Laboremus .....	57
Medif .....	52
Medicinalimportørforeningen .....	52
Medicinindustriens Farmaceutforening .....	51
Medicinindustriens Farmaceutforening, Love for — .....	årb. 1956-57 104
Medicinalnævnet .....	20
Medicinsk Forum .....	57
Medicinsk-historiske museums venner, Det — .....	50
Medicintaksten, Bidrag til forståelse af — (af F. O. N. Gade) . . . årb. 1933	285
Museer .....	52
Nordisk Farmaceut-Union .....	43
Nordisk Farmaceut-Union, Vedtægter for — .....	årb. 1948-49 66
Nordiske farmakopénævn, Det — .....	26
Nævnet for apoteksassistenters uddannelse m. v. ....	16
Pengeinstitutioner .....	57
Permanente udvalg for fortsættelseskurser, Det (PUF) .....	42
Personregister, alfabetisk .....	431
Pharmaceutiske Understøttelsesselskab, Det — .....	58
Pharmaceutiske Understøttelsesselskab, Det, Love for — .....	59
Professor Baggesgaard Rasmussens Forelæsningsfond .....	66
Reklamenævnet .....	17

I. Love, anordninger, bekendtgørelser o. s. v. apotekervæsenet vedrørende. II. Farmakopeer og formelsamlinger. III. Apoteker. IV. Danmarks Apotekerforening. V. Dansk Farmaceutforening. VI. Danm. farm. Højskole. VII. Legater og stipendier. VIII. Diverse.

	Side
Specialitetskontrollen .....	17
Specialitetsnævnet .....	17
Statistik over apotekere og farmaceuter i dansk apotekervæsen (af cand. polit. Hølge Larsen og C. Neergaard Jacobsen)..... årb. 1930	303
Sundhedsstyrelsen .....	13
Sygehusapotekerne i Danmark, alfabetisk ordnede .....	153
Sygehusapotekernes Sammenslutning .....	43
Takstkonsulenter .....	18
Tidsskrifter .....	56
Udenlandske farmaceuter beskæftiget i Danmark .....	427
Undervisningsministeriet .....	21
Virksomheder med tilknytning til apotekervæsenet, alfabetisk ordnede .....	159
Visitats .....	18
Voldgiftsnævn ved apoteksovertagelser .....	20

---

I. Love, anordninger, bekendtgørelser o. s. v. apotekervæsenet vedrørende. II. Farmakopeer og formelsamlinger. III. Apoteker. IV. Danmarks Apotekerforening. V. Dansk Farmaceutforening. VI. Danm. farm. Højskole. VII. Legater og stipendier. VIII. Diverse.

# RETTELSER OG TILFØJELSER

til

DANSK FARMACEUTISK ÅRBOG 1962-63

Bedes indsendt til årbogens redaktion, Stormgade 20, København V.

---

---

*Apotekerne i kongeriget Danmark m. v., indehavere og personale:*

*Farmaceutiske kandidater:*

*Farmaceutiske eksaminater:*

*Alfabetisk personregister:*

.....  
*Ønsker De for Deres egen person foretaget rettelser eller tilføjelser i det  
i »Farmaceutisk årbog 1962-63« anførte?*

.....  
*Kan De give biografiske oplysninger om andre, særligt ældre, farmaceuter  
udover det i »Farmaceutisk årbog 1962-63« anførte?*

.....  
*Forslag til næste udgave:*

.....  
**Underskrift.**

.....  
**Adresse.**

